PL_1_24_10-30

1. NR I NAZWA ARCHIWUM	2. NR ZESPOŁU	3. NR SERII
1 AGAD	24	10

4. NAZWA ZESPOŁU:
Płockie grodzkie oblaty

5. SYGNATURA:	6. LICZBA STRON:	7. LICZBA SKANÓW:
30	1095	1203

8. DATA WYKONANIA:	9. NAZWA PRACOWNI:
17.05.17	PTIt

10. UWAGI:



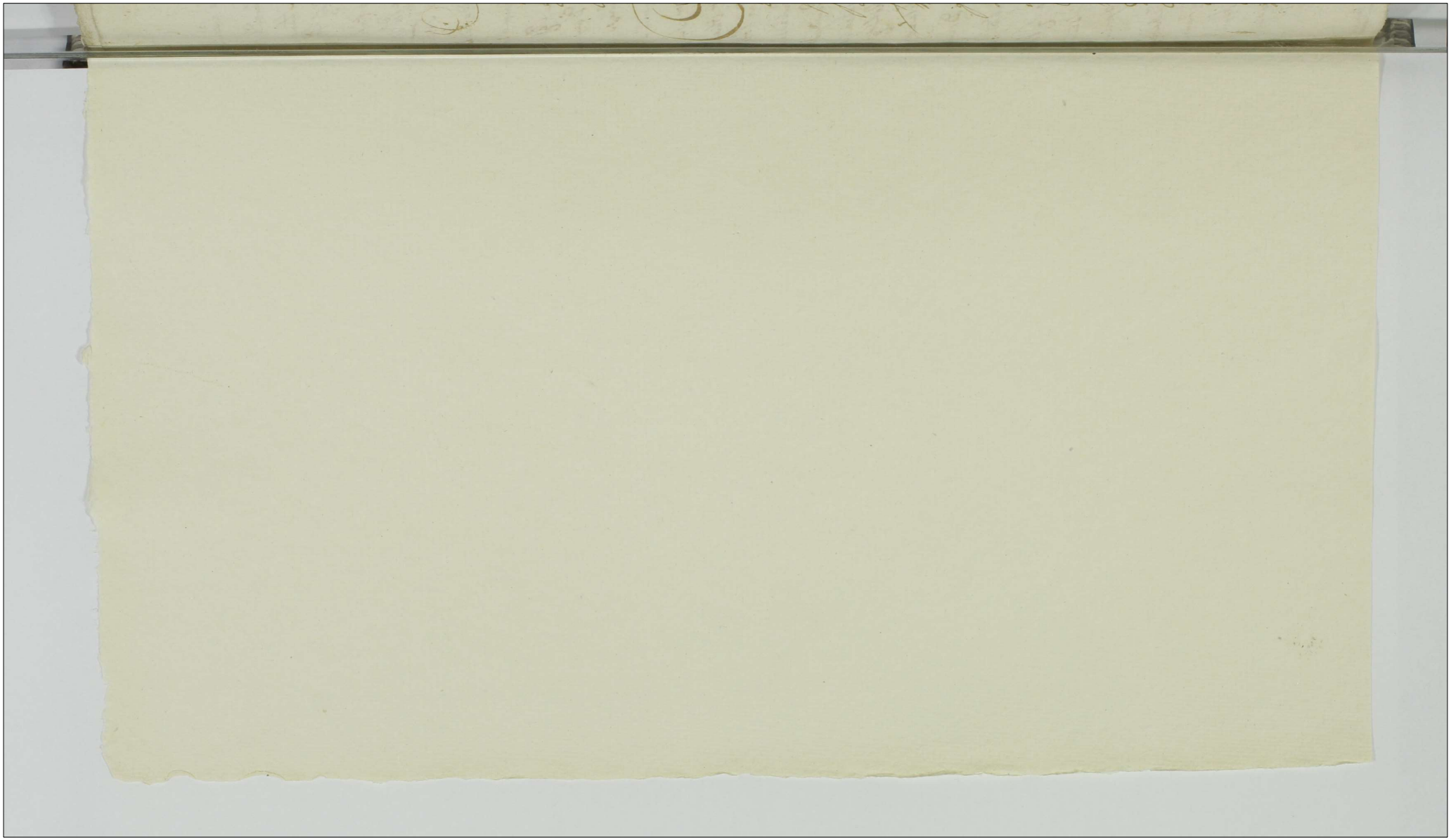

I

Actum in Plocko Domoq Infidelis Simonis Melichowicz Aurifabri Judaei Plocen in Platea Judaica Sita feria quarta post Festum Decollationis Sancti Joannis Baptistae proxima Scilicet Die tertia Mensis Septembris Anno Domini 1788vo

In Praesentia Mci Bernardi Miszczowski Venatoris Prasnen Terrae Ciechanovien atq Gsor Josephi Lukoski et Ejusdem nnis Charzynski Aliorq ad Actum praesen Congregator tum Mgr Michaelis Kaminski de Plocko Authis et Jurati Actum praesen Acclaman Ejusque adstantis

Officium infrascriptum Burgr Cren Plocen Executionale Jurisdictionis Decreti Cren Plocen in Determino Judicior Cren Plocen Sabbato pt Dnica Invocavit Qudlem proximo scilicet Die 16ta Mensis Februarij Ao Curren Inter M. Michaelem Ciechomski Vexillifer Terrae Sochacovien Act Jure Vincen in Contumaciam Infidelis Simonis Melichowicz Citati Jure Victi plati Traditionem Domus Ejusd Citati Jure Victi in Rem Suprascripti Mci Actoris Jure Vincen Officio Suo peragere Praecommitten qm Constitutionum Regni et Praecipue Grodnen de peragenda Executionibus Sancitis Ad Officium Praelibati Mci Ciechomski Vexillifer Terrae Sochacovien Requisitionem Cum Suprascriptis Nobilibus et Mli ad Domum in Actu Specificatam Condescendendo, Ibidem Jurisdictione Sua Officia per Vocem praenominati Mlis fundata, Ejus Mli Ptes ad Comparendum Acclamare Mandavit ad Cujus Acclamationem Ptes Eadem ut pote M. Ciechomski Vexillifer Terrae Sochacovien Act Jure Vincens per Gm Josephum Szlubowski Jurisdictionem Infidelis Simon Melichowicz Aurifaber Judaeus Plocen Citati Jure Victus pltr Suo Coram Officio Comparuerunt Suprascriptum Josephum Szlubowski Reproducto Decreto Judicij Cren Plocen Supra de Actu [illegible]

AGAD

W Cujus Officio Executa Est Jurisdictio Petit ab officio suo rnā Sp
Sat: Mū Principale Sui Domum in Actu Expressam Pnōminato M
Cichomski Principali Suo in Summa Viginti Aureos Sturgz
Actoriana cum Pena Duba Triam Marcas Pol: Decret Cęż Pol
Adjudicata in Decisis Supremis de actu Expuncto Prędigitata a
ceu Respectu Effus Summa in Trno Satisfactionis ex Pte Me
Mū aut per Mentionat Jurisdictionem Citat obtento Tradi
natti Cujus Appellationi ut Legi Consona Effm Annuendo ad
tionem Statuti Supremi Domus ante sub modo Segnpte: d
wa Domostwa a w Drugiey Pokoiu Podłodze Sciana od kramnicy Jest d
na kwotnemi Dyelami Naprawiona Sufitem, Dzwi u niem z Dworu
Zawiasach Żelaznych i z Kyglem Żelaznym, także Sufitem Sp
dzane, Stolarską Robotą, Dobrą, w Sieni z Lewey na wyżnie dw
Jest kramnica Ulicznej Przestrzeństwanie Od Sieni Tarnicami Sufit
Zaczęte ieszcze nie Konczone, utey kramnicy z Ulicy Jest Otwar
Ulicznej Połowa Stara na Zawiasach Żelaznych, Druga Zaś Połow
Nowa bez Zawiasow tak tylko wstawiona trzymaiąca na Gwoździach
Żelaznych, z Sieni Zaś z Brakuie Drzwi i Otwor na prawey Ścia
Stronie Sieni Jest Zaczęte Przestrzeństwanie z Dyłow Jeszcze nie
czone, z Sieni do Izby Drzwi Stolarską Ordynaryiną Robotą Na
na Zawiasach Żelaznych z Klamką i wrzeciądzem Żelaznemi
w Izbie Ściany, Jedna na Prawey Stronie Stan Ręczny z Drzwi
Czarny z Kotłem Glinę Polepiona, na Ktorey już w niektorych
duch Glina z Wierzchu powypadała, utey także Ściana Sg Połu
Zrobiona, Druga Zaś na Lewey Stronie Nowa z Dyłow Sztukowa
nych Zrobiona, okno Dobre w Drzewo Maiące Szyby Oprawne
Piec Nowy z Cegły Jeszcze niedokończony, Komina w Izbie nie
z Izby Sg Drzwi do kuchni nowe Stolarską Robotą na Zawia
Żelaznych z Wrzeciądzem i Klamką Żelaznemi, w kuchni komin b
Od wszystka wokoło z Kotłia Robiony ieszcze i Wierzchu niedokończony i
Dobrze do kramnicy

Lepiony

lepiony, Są także w kuchni w Murze Polieczki i nad Czeluściem
kominek do Gotowania, że Dworu Zaś do kuchni Drzwi Brakuie
Podłogi Nigdzie niemasz, Pułap tak nad Sienią i kramnicą Jako
i nad Izbą Stary Dobry Gliną Polepiony, Dach Gontów Stary Niezły
trzech w nim Brakuie Gontów. Także Połowa Szklepu Będąca podtąż
Domostwa Połową Jeszcze od Drugiey Połowy nie Przeforsztowana
Post Descriptionem Itaque Status Domus Ejusdem Medietatis Offi
cium hancce Medietatem in Summa Suprascriptam Viginti Aureorum Hung
Pen. Luita Trium Marcarum Processuque Perducto Mentionato Mio Michaeli Cie
chomski Vexillifero Terrae Sochacoviensis in Actualem indubitatamque
Cum Omni praefatae Medietatis Domus Usu fructu et Proventu Pos
sessionem Tradit et Dimittit ~~ad Intromittendum~~ Eundemque Voce in Actu
Contenti Mlis Praesens Suprascriptus Nlibus in hancce Medietatem do
mus nemine Impugnans Nec Contradicens Intromisit et Investivit
in Actualique et Pacifica Possessione Suprascripti Gmi Josephum
Szlubowski nne moderni Actu agonis Reliquit Actus Praesens Vigore

Josephus Mlicki Burgr. Cr. Plocen.

Officium Praeses Regni Capit. Plocen. ad Oblationem Nbli Josephi Chrzan
ski Traditionis infrascripti in Fundo infrascriptae proposito in
fra explanandae per Officium Burgr. Cr. Plocen. Expedit et Sub
scriptum reproducens ad Actionem Actique Praesens Ingrossatae
Suscepit in Tenore Sequenti (Insertum) Originalem Ejusdem
Traditionis Circa Actum et relictum
In Cr. Plocen. Sabbato post Festum SS. Trium Regum pro
ximo Scilicet Die decima Mensis Januarij A.D. 1789

2

J·GR·SR

Maximilianus Bruno in Moykowy Comes Sierakowski Castellanus Plocensis Ordinum Aquilae Albae et Sancti Stanislaj Eques per infra scriptas Partes inscriptus Superarbiter.

Quamvis ex mente Inscriptionis Compromissionalis per Generosos Ignatium Lisowski et Romualdum Bromirski ab una ac Gnosos Joannem Bukowinski Exercitus Nationalis Regni Vice Praefectum et Dorotheam de Sielskie Conges parte ab altera coram Actis Tribus Plocens in Bielsko Feria Sexta post Dominicam Rogationum proxima scilicet Die 26ta mensis Maij 1786to anno In Personam Mej ad decidendam finaliter inter Ips Causam recognitae Diem primam Mensis Septembris proxime imminentem Literis Meis Innotescensorialibus seu Prorogatione fine Resolucionis Ejusdem Causae determinavi cum tamen interveniente Summas legalitate expedire Eundem Compromissum in Die supra designata nullatenus quoad Id circo hunc Terminum ad Diem Octvam mensis Junij in Anno decedente Futuro 1789no venturam Cum toto rigore et robore supra de Actu exaratae Inscriptionis differo prorogo et limito Ipsenae Dato in Moykowy Die 29 Mensis Augusti 1788 Anno

Maximilianus Bruno Sierakowski Castellanus Plocens a Partibus impetratus Superarbiter mpp

Officium Praesens Crenae Cajatae Plocens ad oblationem Ipsi Felicis Mieczynski Prorogationem Actus Compromissi

3

5

inter Ptes in Eadem Prorogatione Specificatas agitan
subsecutis Manus JMci Superarbitri Subscripta
Reproducendas ad acticandas Actisque Ipsorum Ingrossa
Suscepit in Tenore Sequenti (Inserat) Origin
vero Episcopi Prorogationis Circa Acta Relat
In Cro Ploce Fra Qda pt Fm Decollationis
annis ~~Baptistae~~ pa subiect Die 1ma Mae 7bris
AD 1788 Nov

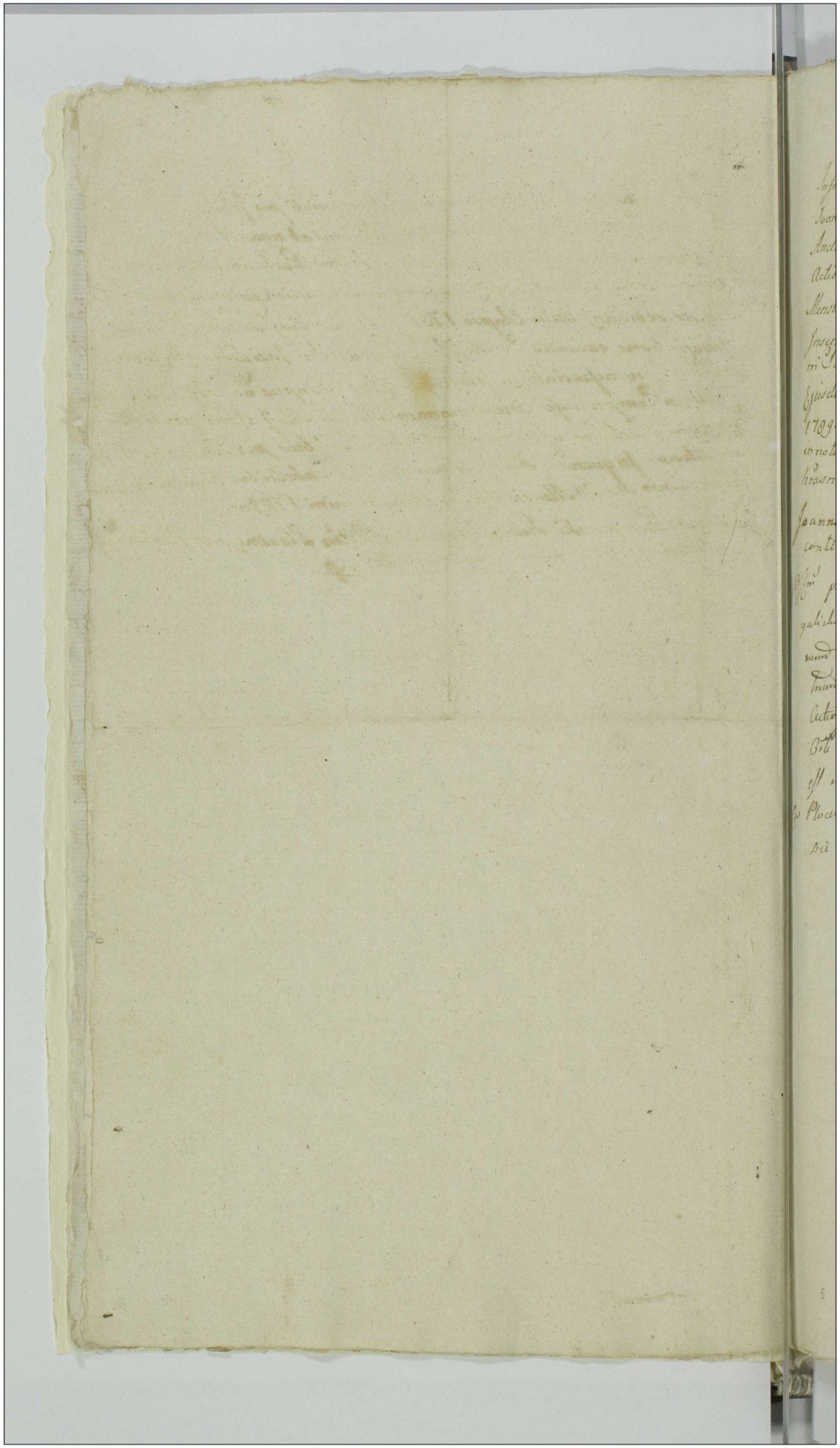

3. 6

Infra Subscriptus Inscriptione Compromissoriali per Gnosos Joannem Goszczynski olim Stanislai Filium ab una et Andream Karwowski olim Laurentij Filium Parte ab altera Coram Actis Terrestribus Plocen in Raciaz in Terminis Communibus Die 1ma Mensis Februarij Anno Elapso 1788 facta ad disjudicandas Causas Eadem Inscriptione exaratis Constitutus Super Arbiter Insistendo Eidem Inscriptioni Compromissoriali Ex praescripto Ejus Tempus ad disjudicationem Ejusdem Compromissi Diem nonam Mensis Maij Anni praesentis 1789ni Partibus assigno et id Eisdem Partibus per Praesentes Literas innotesco In quorum Fidem Manu mea Me subscribo. Datum in Bonis Krasniewo Die 20 Mensis Aprilis Anno Domini 1789no.

Joannes Gumowski Judex Terrestris Pstus Plocen per Partes introcontentas inscriptus Superarbiter mp

Ossmi praesens Cuiae Capitt Plocen ad Oblationem M. R. E. P. Laurentij Bugalicki de Oppido Gora Authenae et Jurati Literas Innotescensoriales Terminum Compromissi infraspecificamque designantes per M. Super-Arbitrum inferius Subscriptum Editas infrascriptis reproducere ad Acticamque Actisque praesentis ingrossamque Suscipit in Tenore Tali sincerati. Orti vero Eorum literarum Innotescensorialium Circa Acta praesentia est relictum.

Cum Plocen fra Sexta pt Dni Conductus Paschae proxime Scilicet Die 24 Mensis Aprilis Ao Dni 1789

5

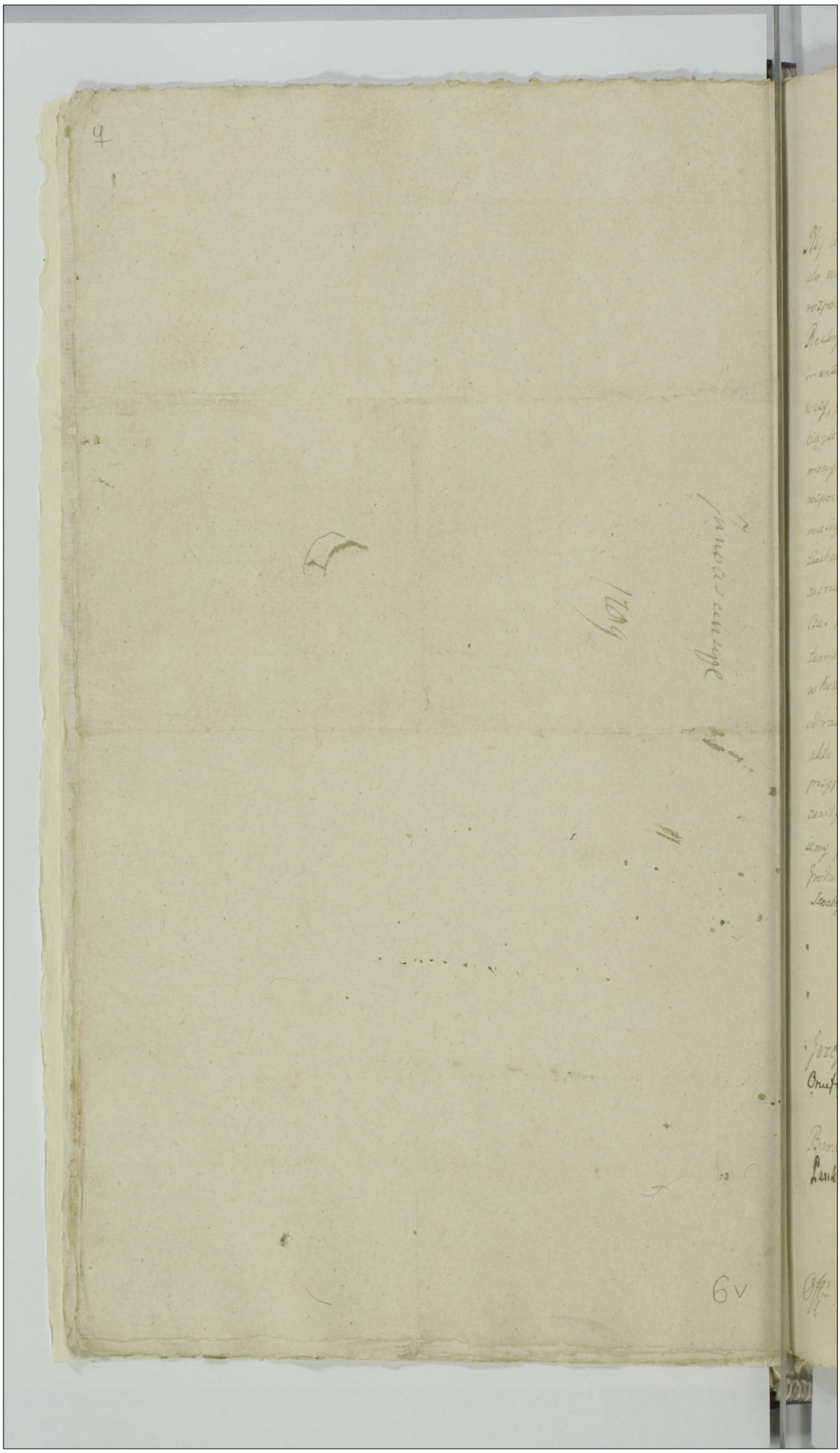

4

1 GR. SR.

My Kommissarze reskryptem JKMci na mocy prawa do uczynienia w Mieście Płocku dobrego porządku wyznaczeni rozpocząwszy dzieło Kommissyi Porządkowey y z przepisu tegoż Reskryptu nie które Artykuły tyczące się Kompertacyi Dokumentow y ułożenia Miastu stosowney Ordinacyi ustanowiwszy, gdy dla Seymu Koronnego w Interessach ważnych Krajowych ciągle się dotąd odprawuiącego, iedni z przyczyny obowiązkow Seymowych, drudzy przez swoie legalne zatrudnienia na dokończenie rozpoczętey Kommissyi do Miasta Płocka na dzień dwudziesty piąty miesiąca Maja Roku teraznieyszego z odroczenia naszego przychodzący ziechać niemożemy, y Strony pryncypalne zważaiąc swoie y nasze zatrudnienia, dalszey terminu przerzeczonego Kommissyi na Inny Czas prorogacyi żądaią; przeto z przyczyn wyżey wyrażonych termin ninieyszy Kommissyi do dnia 28mego miesiąca Maja w Roku przyszłym 1790tym przypadaiącego prorogujemy y odraczamy, termin ten Stronom pryncypalnym w Komparycyi aktu Kommissyi wyrażonym y przypozwanym, lub też ieszcze przypozwać się maiącym do stawienia się y zupełnego rozsądzenia zawity naznaczamy, co Ztwierdzaiąc rękami naszemy podpisuiemy y tę prorogacyą dla wiadomości powszechney wszytkim do Xiąg Grodu Płockiego podać zlecamy Działo się w Warszawie dnia Szostego miesiąca Maja Roku Pańskiego 1789tego.

Jozef Mikorski Podkomorzy Gostyn. Kommissarz mpp

Onufry Bromirski Starosta Płocki Kommissarz mpp

Bartłomiey Mazowiecki Sędzia Ziemski Zawskrzyński Kommissarz mpp

Pankracy Karniewski Stolnik Sierpski Podstarosta Grodzki Płocki Kommissarz mpp

Offm pro Cura Capitt Plocen ad oblationem N. Josephi Charzynski

9

Prorogationem Actus Commissionis boni ordinis vigore Re-
pti Sae Rae maltis hic Plocie inhoatae et nunc prime ex Lim-
tione anterius facta Imminentis per Illres et Mcos Commiss-
os Eodem Rescto designatt factam et subscriptam infraseran-
reproducen ad acticandum actisq praesen Ingrossandum Suscepit in Ten-
Sequen (inseran) Originale Ejusdem Prorogationis Circa Acta pr-
est Relictum

In Cro Plocen Tra 6ta post Diam Rogationum proxima scilicet Die 22
mensis Maij AD 1789

10

5

Ego infrascriptus per Partes in frascriptas Inscriptu Superarbiter, Terminum Compromissi, ex prorogatione anteriori in Anno Elapso 1788 per me facta, Die Vigesima Secunda Mensis Novembris Anno Eoq in Lelice datuata, Actisq Crenę Plocenę Die Vigesima quarta Mensis et Anni Ejusdę Oblatuata, pro die hodierna Coincidentem, de Consensu Partium, videlicet Mficorum Josephi Succamerariię Parnavienę ab una, Roberti Vicepalatini Dobrinenę a Secunda, tum Josephi Calasantij Capitaneiię Sielecenę a tertia prtibus Kampenhauzenow, ad diem. 13. Mensis Julij Anno Currenti venturam cum Omni Vigore, Rigore Inscriptionis Compromissorialis, Actuumq exvi Ejusdę Inscriptionis Subsecu prorogo, differo, Conservando Partibus Supramemoratis, Eundem Terminum, ad Comparendum peremptorium, Datum in Lelice. Die 24. Mensis Februarij Anno Domini 1789.

Stephanus Karnkowski Castelaniię Conarienę Cujaviię Inscriptus

Super Arbiter

Officium Prem Crenę Capit Plocenę ad Oblatuendum Gu Bartholomaj Gutowski B C Plocenę Prorogationem Actus Compromissi in Fundo Ord infra exaranda Inter Partes infra explanandę Agitandę per infrascriptum M Superarbitrum Subsecum reproducam ad Acticandę Actisq Crenę Ingrossandę Suscepit in Fundo Sequens (Inserat) Originale vero Ejusdę Prorogationis Circa Actus relictum In Cur Plocenę Idq Sub Celebratione Judiciorum Feria Secunda post Dominicam Jubilate proxima Scilicet Die 4 Mensis Maij Ad 1789no

9

6

11

Actum in Fundo Bonor. Kamionki Feria Secunda post Dominicam Laetare Quadragesimalem proxima scilicet Die 23 Mensis Martij Anno Domini 1789

Praesentibus Gsis Casimiro Swierzynski Actor Trium Plocens. Susceptante Ignatio Pintowski Paulo Komorowski Casimiro Obrębski et Aliis Plurimis Nobilibus ad Actum Praesentem Congregatis Porro Mnlis Regni Gnalis Provido Petro Kamieniecki de Kamionki Authi et Jurati actum Praesentem Acclamans et Eius Adstans

Officium Infrascriptum Camrle Trne Plocense Vigore Decretorum Judicij Trris Plocens. primi quia in Plocko Die Decima nona Mensis Januarij Anno 1788 quo mediante de Praetensionibus ex fundo Bonor. Kamionki emicans ac Aliis quibusvis Inquirendi Investigandi Inquisitiones Juratoreas ubi necesse fuerit expediendi Jurta excipiendi Dubia Quaevis Resolvendi Satisfactionem omnimodam qui et a quo Debebitur tum et Solutionem Summar. si quae Doverunt injungendi Terminos pfigendi rigores Annectendi Partesque in Obus et Singulis Circumstantiis pro Exigentia legis et Justitiae Documentor. et Trni nihil Intactum relinquendo finaliter Decedendi des judicandi et moderandi data est Potestas Alterius vero in Bielsko Die 29 Mensis May Anno Dni 1786 Tertij Denique Ultimarij in Plocko Die 16 Mensis May Anno 1787mo in Ordine Executionis Primeri Decri superius de Actu Ingrossati Omnium Inter Gsum Valentinum Zołtowski Burgrae Cnae Plocens. Actt ab Una et Gsum Josephum Zołtowski Cattum et indicens Parte ab altera prolatt. tenoratoq. Decreto Ultimario partis ut suo coram Officio Comparant ac Judicatum sustineant sub Poena Bonor. illo in Trni

11.

11

Condnis super Parte Contraveniente Publicanda injunctum pro Eod
que Condnis Trno Partibus quos negotium Deposcerit
citandi est Concessum adcitandi vero comparere et Judi
tum Pati sub eodem quo supra rigore sunt Obstricti Ali
Decris Jsae Praemissa latius in se enarrans ad Bona P
dicta Kamionki superius in Actu Exarata facta Prius
de Adventu sui Tempestive ~~faciendo~~ Avisatione
Descendit Jurisdictionemq suam Officiosam Praecusto
ta prius pace et securitate publica Actibus Jurid
servari solita voce supra in Actu Contentis Mnlis fun
vit qua fundata Partes ut suo coram Comparea
Officio Eiae Mnli Acclamare Injunxit quo in Trno Ac
matorio Partibus Ipsis et quae Gso Valentino Zołto
ski Burgrae Crenae Plocenae Actis Plter Gso Josepho Zołto
ski Citto et Indicante plter Gsis Adamo et Jacobo D
gielewskie Josepho Włoczewski Adcitatis per Eosdem
Jacobum Dzięgielewski et Josephum Włoczewski
et Gsi Adam Dzięgielewski nnibus plter ad Obiect
a latere Condemnaones binas Primam quae in Tr
Communibus Trribus Visogrodiens Die Sexta Octob
1778 Anno in lucro Satisfactionis Decro Judicii Ejus
ex mente Decri Tribly Regni Petricoviens Prolatae Alt
Petricoviae in Judiciis Ordinariis glibus Tribunalis
Regni Die 28 Mensis Octobris Anno 1783. in lucr
Approbaonis Decror tam Condrlos in Bonis Kamion
quam Trni Visogr Cassaonisq Maonum et Trnor
haeie Decra nulliter Instituti ex Parte Gsi Josephi Z
towski super Gso Valentino Zołtowski B. Plocens Obten
et Publicatt tenen Eunae Gm Valentinum Zołtowski do
de loco standi Judm arbitratur non Docuit Ide

Panan

7. Poenam Triplicem Quatuordecem Marcar Poll in Constitutio-
nem loci standi Gso Josepho Zołtowski obiciens sub Rigore
Poenae Bonis In determinio Actus p senis Condnis exten-
dendo est Soluturus sic quoq huic ex Gso Valentino Zoł-
towski locus standi Constituitur Deinde Trno a Parte
Memorati Gsi Valentini Zołtowski Cons Gsos Jacobum Dzie-
gielewski et Josephum Włoczewski pro Trno p senis Condnis
Adcitatoris Instituto quia non ad Bona Eor Propria est
hic ad Bona Kamionki ubi nulla adcitati gaudent
Possessione exportato pro Illegitimo Resolutt. et ab Eod
suprafatis Gsis Jacobo Dzięgielowski et Josepho Włoczew-
ski tantis per Eliberatis Partibus originaliter Agens
Causam prosequi Jubet in prosecutione cum Causa p sens
gratia Discussionis Praetensionum Actt ad Citatt habita-
rum in suo Judicio Vertitur Judicanda Ideo Idem Actor
has suas Praetensiones Rgro in Judicio reproducendae Cla-
rificare obligatur quod Rgrum manu Actt subscriptum
est reproductum Illo quidem complexae ptensiones antequam
liquidari inhoerentur Prius Judicio est Deductum quondam
Gsum Josephum Zołtowski, Valentinum Burgr Crens Plo-
censem Actt Josephum superstitem Cittum Antonium Bar-
nabam et Leonem quos asserunt Comparentes steriliter
Demortuos esse Quinque filios Procreasse, extincta quoq
vita Memorati Parentes sortem hic in Bonis Kamion-
ki sittam fatis altefati Parentis derelictam per De-
cretum Condrle Ibid Die 13 Mensis Septembris Anno
1774 ad Actoratum Gsi Josephi Zołtowski Comparen-
tis in Contumatiam moderni Actt Virtute Decri Trni
Plocens platum et in Acta Trni Plocens in Sequente Die 24
Mensis Januarij Anno Sequenti 1775to modo Oblata
Inductum in Binas Classes Unam quidem p Capite Actt Alteram

12

AGAD

12

pro Capite Gtati modernor Cadere Dispositas ex diversam
et Summas tum quoq ptensiones pro re Gsi Josephi Zołtow
extunc Actoris nunc vero Citti resolutas extitisse pnunc
ad Actoratum Gsi Valentini Zołtowski Burgrs Crens Plocen
Actoris Quotis Infrascris, Inprimis Evinciens Resignaon
Lbae Justinae Lbsi Joannis R. Viduae per G. Josephum
Zołtowski Cittur suo et Gsi Valentini Zołtowski Bu
Crens Plocens actis fratris sui Grmi atq Successor olim Gsi
Barnabae et Leonis Zołtowskich Fratrum Jtiae suor
norum mne in rem Gsi Adami Bietkowski Coram Ac
Crens Plocens Die 7 mens Januarij in Anno 1784 re
quita Quota Quadraginta Florens Poll medietas Vidu
cet Majoris Quotae Octuaginta Florens Poll pro Tas
Donatae Subditae pvenienc Gsum Zołtowski Actor
a Fratre suo Citto Judm Competere Arbitratur a
dem Medietas Quotae Novemdecem Tyns absq Sa
rio scro mnli per olim G. Josephum Zołtowski
parentium Parentem Nbli Martiannae de Kamin
olim Nblis Mathiae Kaminski Relictae Conti Vidu
Assecuratae Dcroq Officij Crens Plocens feria Secu
post Festum Visitaonis G. V. Mariae Anno 1749
cum Poena luita adjudicatae et per Canae Creditrice
Coram Actis Crens Plocens feria Secunda in Crno F
Sancti Bartholomaei Apli Anno 1749 circa Tra
fusionem in rem Gsi Zołtowski B. Plocens per
Aquietatae Tanquam Oneris Parentis Deportati Qu
tam Tredecem florens grs Viginti Unius et Medi
Efficiens ab eoe Citto pro re Actis pvenire Judicatu
tum quoq testante Quietaone coram Actis Crens
Plocens feria Sexta post Dominicam laetare Quadr
Anno 1755to Intercessa ex Summa Quadraginta

Quin

Quinque Symphs in Opignorationem Epiphij per olim Gsum Josephum
Zoltowski Comparentium Parentem ab Infideli Hers Moskowicz
Contractl Decro Judicij Crenę Plocenę feria secunda post Domin
cam Cantate Anno 1754 prolato die Infideli a Gsis Valentino
Burgę Crenę Plocenę Josepho Barnaba Antonio et Leone
Fratribus Inter se Zoltowskie adjudicata per Gsum Valen
tinum Zoltowski pro se et Intercedendo Gsos Josephum et
Antonium per Gm vero Barnabam pro se et Gso Leone
Zoltowski Eidem Infideli Exoluta exclusis binis Portioni
bus in Barnabam et Leonem Zoltowskie Cadenę per Bar
nabam Pacificatis non nisi extrinsecis Portionibus, Valenti
num Josephum sepultis et olim Antonium afficere In
telectis per Solummet Valentinum Enumeratis semibi
nas Portiones unam Videlicet Josephi Integram et Alte
rius nempe Antonij Medietatem Quotam Triginta Duo
rum florenę Grossor Duodecem Poll Efficienę per Citatl
Actl Bonificandam Arbitratur Distinctis Quoque Praetensio
nibus Eodem Rgro Complexis hoc est Conclusa Bonifi
cationis Expensar in Vindicaonem Summae ex Bonis Kla
lei et Vertenę Processu cum Illribus adm Rndis Boguslei
et Kisielewski, et in Educaonem sui Fratrum Erogata
rum retro solutionis Contributionis fumalis, ac Census
Ecclesiae per Actl ac si Pacificatl, quia Praetensio in Vindi
cationem Summae de Bonis Klali per Actl expositarum
Quotarum, tum et Census Itidem per Actl Pacificatl Me
morato Decro Condrli hic in Bonis Kamionki Die 13 Mensis
Septembris Anno 1774 Inter Partes Comparentes circa Ex
divisionem Sortis quoad Gsi Josephi Zoltowski Comparentium
Parentis ultra Comparentes Ceteris Fratribus [illegible]
Decedenę in binas tantum Classes subsecutl prolato in [illegible]

13

Tria Plocensia in Siepre Die 24 Mensis Januarij Anno 1775 m
Oblatae Inserto Resolutae esse Comperiuntur Processus quo
cum Illmbus adm Rndis Boguski et Kisielewski
Aliquando vertens non Producitur sine liquidatione
licti Praetensa quoque Bonificatione Expensar in
cationem Fratrum per Actt Exponi Assertarum Acc
Educatione per Actt a Parente suo et Fratrum suor usq
ad Obeunae Offm Burgrabiatus Ipsum Capacem Reddi
pro Satisfacta et Sublata Decisa, Ceteras Praetension
Actt Eodem Rgro Ulterius Enarratis Documentis sustul
et probari haut queuntis Inquisitionibus per Actt Cla
ficanae permittit, et Additur Mlis Partibus ad pronuncia
dam super Incorruptionem Testium Jurti Rotham idq
in Instanti Petitit Gs Valentinus Zoltowski Actor Interroga
toria Conscripsit Parti Cittae Communicavit et post Sub
scriptionem per Citatt Testium per Actt nominatt In
quisitionem suam Eduxit in qua Gnus Josephus Zolto
ski Cittus persistit et Eidem se se subiicit Eadem In
que Inquisitione per Judm lecta non nisi Probatur ol
Gm Josephum Zoltowski Comparentium Parentem in
sui obneglectam in re Economica Debitam adhibere
Curam et per Dispersionem substantiae Mblis ac non Con
servationem laboratilium Inventariorum juxta Propor
tionem sortis suae ad Ultimum miseriae statum pe
venisse ex quo tam in funebralis Corporum Dicti olim Pa
rentis et Matris Comparens aliasq tam in vita Pa
rentum in congruam sustentationem Illor quam po
fata Eorae in Distinctas Rgro Contentas erogari Illa
Expensas Gm Zoltowski Actt Veluti filium natu Majo
et Congreganae Paecuniae Congruum modum ex sui
to Occupantem Paratam Paecuniam exponere Possibili tat

Ratio Eruitur, huius Tsi Zołtowski non nullar Pretensionum eoq
Rgro Comprehensar ob effluxum rei gestae Diuturno longeuum
Tempus per Inquisitiones memoria Testium pmissa haut Ca
pescente in evictione Defectus Proprietatem Ejus Dolere ne
quit propterea Judm Demptis iam supra liquidatis nexu
Documentorum Quotis tum quoque pretensionibus su
perius absorptis et in suspenso relictis ex hoc Rgro Exclu
sis Eodemmet Rgro ad Summas Primam Centum Uni
us Florenę grę Quindecem Poll ex Pretensione ad Prmam
Soliusmet Citti habita Emicantem Alteram Octingentor
Decem florenę Poll ex Pretensione ad Parentis fratresq Actt
et Citti usurpata Utrosq Actt et Cittum Afficienti Pulu
lantem moderato super has sic Moderatas Summas
Judm Gro Zołtowski Actt prout Eadem Summae et quae
prima Centum Unius florenę grę Quindecem Poll tota
liter Alterius vero Octingentor Decem florenę Medietas
in Personam Citti Cadens Juste Eiusdem persolvenae Deben
tur et nullo modo Bonificatas sibi habet Jurtum Exple
re permittit Pstitit Idem Actor hoc Jurtum Tenoratis
quoque Summis tamquam Jurto Evictis pro liquidis
Declaratis Solutionem apprime Medietatis Quotar Uni
us Viginti Septem florenę grę Tredecem Poll Alterius Octu
aginta Florenę Poll tum et Integrae Quotae Triginta Duor
Florenę grossor Duodecem Poll Virtute Documentor supra liqui
datarum ad Gnum Josephum Zołtowski Cittum se se Referen
tium Quotam Unam Octuaginta Sex florenę Grossor Trium
et Medij Poll excedentium tum, et Quotae Centum Unius
florenę grę Quindecem Poll ex Rgro Depromptae Jurto Evictae
Personam Citti totaliter ad Sufferenae Obligantes et Me
dietatis Summae Octingentor Decem florenę Poll Similiter
ex Regestro Extractae Jurtisq Comprobatae in rem Citti ad
Deportandum devenientes per Gnm Josephum Zołtowski
Cittum in Cro Festi Nttis Sancti Joannis Baptae Anno Pcm

14

Currenti Ventura sub Pœna Baonis in Casu Contraventionis Circa
infestationem faciendam Publicandae pro re Actis subsequendam
Dat Decri sui Robore Jsus vero Valentinus Zołtowski Burgr Cr
Plocen Actor in Exolutione Pœnæ Triplicis Quatuordecem Marcarum
Poll in Constitutionem loci standi Citto adjudicatæ resolutio
Superiori Judicij sui Contraveniens per Mlem Actui Præsentis
in Pœna Baonis Publicari attestatur.

Petrus Rudowski Cameranus Terris Plocen
Judex Condralis
[illegible]

Officium præsens Cœnæ Capitl Plocen ad oblationem
Francisci Wolski Decrum Condrle infrascriptæ inter
inferius exaramen per Officium Cmrle Trre Plocen
Plato Manuq Eiusdem Camerarij subscriptæ repro
ducere ad dictandum actisq præsentem ingrossam
~~in~~ Suscepit in Tenore sequenti inserat Originale
Eiusdem Decri circa acta est relictum.

In Cto Plocen Feria ~~3tia~~ 3tia Postridie Festi S Bartho
lomæi Apostoli proxima Scilicet Die 25 Mensis
Agusti A D 1789. [illegible]

Regestr po Spaleniu Papierow Expensa tak za Życia Jako po Swiętey pamięci Rodzicow Spisana Dnia 18 Lipca Roku 1770

1mo Niegdy Swiętey Pamięci JW JMPani Kasztellanowa Skarbkowa ze Szczytna Darowałami Konia Skarbnego Gniadego ktorego Nieboszczyk Ociec na potrzebę swoię przedał wziął ~~za~~ Nieboszczyk na potrzebę swoię Sto pięćdziesiąt dico 150

2do Nieboszczyk JMXiądz Andrzey Żołtowski Probosz Mszczowski darował mi parę wołow ktore wkrotce Nieboszczyk kazał przedać za Tynfow Sto dico 100

3tio Niegdy Marianna Pieńkowska miała Sydła pieniędzy 10 pięcioro to wszystko po smierci swoiey legowała mnie aby za duszę iey pamiętać krow dwie Jałowki dwie y byczek tało wszystko przedał Nieboszczyk Ociec za Tynfow Sto dico — 100

4to Za Życia Rodzicow kiedy Brakowało do Jadła musiałem kupować Żyto Groch po złotych dwanaście lub mniey wydałem złotych Pięćdziesiąt dico 50

5to Gdy Ociec Nieboszczyk począł Chorować sprowadziłem z Płocka Cyrulika Jakuba od Opatrzenia dałem złotych Polskich — — pięć dico 5

6to Jak ~~[illegible]~~ niegdy Ociec począł Chorować kupiłem wodki Wina Oliwy Suchych Sliwek Cukru to mnie kosztowało złotych Polskich — — pięć dico 5

7mo Gdy niegdy Ociec Już Skonał nie było o czym [illegible] dawnie lub też ile przysługi [illegible] Dałem Dałem do Rąk Matce moiey do Rąk złotych Polskich Osmnaście dico — — 18

8mo Drugiego po smierci Nieboszczyka Ojca na pochowanie pożyczałem od Nieboszczyka Łukasza Malewskiego [illegible] Owczas Wieś Regenta Płockiego Tynfow Sto za Trumnę za płatnie na koszulę za [illegible]

Trzydzieści dico — — — —

15

x

Item Jadąc z Płocka uspokoiłem pokładne Dałem Xię
Drozdowskiemu ~~czy~~ Czerwonych złotych Polskich
Trzy dico 3
Item Organiście Rawtowi dałem Polskich cztery dico 4
Item Na pogrzeb Beczkę piwa Dwie po złotych D
więc uczyni złotych Polskich Osmnaście dico 18
Item Kupiłem Mięsa Czarne dałem złotych pięć 5
Item Kupiłem Cielę dałem złotych Polskich 5 dico
Item Gęsi Dwie Kaczkę dwie Kurcząt Osmioro
ka zato Dałem Polskich Sześć dico — 6
Item Wina Garcy Dwa dałem złotych Polskich 8
Item ~~[illegible]~~ Masła za złotych Polskich Dwa di
Item Żyta na chleb pytlowy korzec Jeden dałem zł
Polskich — — — Dziesięć dico 1
Item Wódki Garcy złotych Polskich cztery dico 4
Item od Wilyi ukościele złotych Polskich — 3
Item Xięgom na Pogrzebie będącym na Msze Święte
Tymfów — — Siedm dico 7
Item Dziadom na Pogrzebie będącym złotych Polsk
Dwa dico Dwa
Item Owsa Puthercę Dla koni Xięgych dałem złoty
Polskich Trzy — — dico 3
Item Niebieskę Matkę salwowałem dałem czerwon
złoty Jeden złotych Polskich 18 dico 18
Item kupiłem Wieżkę na Targu dałem za niego złoty
Polskich pięć dico — — — 5
Item Innemi czasy po złotemi albo po Dwa wyde
złotych Polskich — — — — 18
Item Jak Pan Bóg zabrał Niebieskę Matkę dałem
Dzwonnie złotych Polskich Dwa
Item Pokładnego Dałem Xiędza Drozdowskie
Tymfów Trzydzieści co uczyni złotych 36

Item na pogrzeb za Stołowsz za chleb Ryby dałem złotych Polskich Trzynaście dico 13

Item na potrzeby olejowy oleju dałem złotych Polskich Dwa dico — — Dwa

Item Żyta kupiłem korzec jeden dałem złotych Polskich Dwanaście dico — — 12

Item od śpiewania Wilji dałem złotych 4 dico 4

Item Piwa Beczkę Dwie dałem złotych — 18 dico 18

Item Organiście y Bakałarzowi dałem złotych Trzynaście 3

Item Xięzom na Pogrzebie będącym dałem na Msze Zymfow — — — Siedm dico 7

Item Dziadom na Pogrzebie dałem złotych 2 dico 2

Item Nastąpiło Proces JMP Kurski Żyta mi wzięto Sto Siedmdziesiąt Zagonow Żyta ~~dałem~~ Należy mi Sto Siedmdziesiąt dico — — — — 170

Na co iest Dekret

Item JMP Kamieński dałem złotych Dwadzieścia y Siedm dico Siedm gr 13. Na co Dokument Autentyczny

Item Żydowi Moskowi zapłaciłem złotych trzydzieści 12 Na co Kwit Authentyczny.

Item Xiędza Drozdowskiemu Dałem złotych 24

Item Zgwardyą konsyną musiałem Jezdzić do Radomia na expens czerwonych złotych Siedm co uczyni złotych Polskich — — — 126

Item Na expens z Xiędzem Boguckim y Kisielewskim o cztery sta złotych expensowałem złotych Polskich pięćdziesiąt dico — — — 50

Item Xiędza Przeciszewskiemu za zaległe Dziesięciny y Czynsze dałem złotych Polskich Dwieście dico 200

Item po Śmierci Rodziców wziąłem w opiekę PP Leona y Józefa których Trzymaiąc których Trzymaiąc przez Lat osm na każdy dzień po Groszy Dziesięć na Pożywienie

16

proszę wyjednowa a mnie to wszystko kosztowało
mało
Item sprawiołem pogrzeb po Rodzicach kosztował mnie
złotych Polskich Sto pięćdziesiąt dico 150
Item Panu Antoniemu pożyczołem Konia do Xięgi
opału który mnie kosztował Tynfow Trzydzie
y dico — — — — 62
Item Panu Antoniemu sprawiołem kieszeń granatową
która mnie kosztowała Tynfow 15
Item Temus sprawiołem czapkę za Tynfow 4
Item Za tegoż Duszę sprawiołem pogrzeb który mnie
kosztuie Tynfow Sto Dwa Sto
Item W sprawie Braci z Panem Kadłubowskiem Tyl
Dwieście expensowałem Tynfow Sto Dwadzie
Item W tejże sprawie expensowałem złotych 15
15
Item Jakiem się powrocił z Ciechanowa żelcem pensuiąc
Cessyą sprawiołem kieszeń z kapturem która mnie
kosztowała Tynfow Trzydzieści złotych zas 36
Item Kratusz Nalewapiony kosztował mnie Tynfow 23
a złotych 36 dico — — 36
Item Zupan Kozatem wolie który mnie kosztował złotych
Polskich piętnaście dico 15
Item Pas czarny kosztował mnie złotych Polskich
Item Spodnie kosztowały mnie złotych Polskich dico
Item Koszul Trzy każda po złotych 3 złotych 9
Item Butow Dwoie po złotych Cztery wszystkie złotych 8
Item wziął Pan Józef kieszeń za którą złotych 6
Item wziął Buty za ~~Tynfow~~ złotych pięć dico 5
Item Czapkę która mnie kosztowała złoty 9 dico 9
Item Koszul Dwie za które należy złotych Sześć dico 6
Item za Pas czerwony złotych Polskich 9 dico 9
Item ~~wziął mi Pas czerwony za który mnie złotych~~
Polskich piętnaście dico — — — — 15

x

Item Kentarz granatowy który mnie kosztował złotych trzydzieści y sześć dia 36

~~Item Na pokładne niebieskie Adamki dałem złotych pięć dia 5~~

~~Item Jak się zmiot niebieski Adam z drugą żoną od Ksiądza dałem złotych trzydzieści 3~~

~~Item po ślubie piwa y garnatki za złotych trzydzieści 8~~

Item Płaciołem konfederacyi Pogłowne po złotych Polskich osm zaraz Stał osm.

Item od Kindowania rozesn złotych Polskich osmdziesiąt 8

Item Dałem Panu Bernabie wołow parę za złotych 120

Item Dałem Dwie kobyły za złotych 200

Item Dałem krowę za złotych Polskich 50

Item Pan Józef wziął od Pana Bietkowskiego za kobietę Poddankę złotych Polskich — — 80

Item w sprawie z Panem Bietkowskim expensowałem złotych Polskich 25

Item Podymnego za P. Józefa dałem złotych 40

Walenty Żółtowski

Productum in termino Condescensionis in Bonis Kamionki ~~agitat~~ Die 23 Martij Ao 1709 Celebrato in Cupis rei fidem me Subscribo.

Petrus Rudowski Cameranus Terris Plocen

Hoc Regestrum demptis Pretensionibus Exoluti Census Praestitae Educationis fratribus Erogatur in tuitionem et promotionem Causar cum Rndis Boguski et Kisielewski ac M Hadlubowski ~~tum in indicatione~~ per reproducenda Expensarum Decro Resolutar tumq Summis Documentis Evictis distinctim per Judm Liquidatis ad Summam Reginam Centum unius flor gr Quindecem Polone ab ex pretensione ad Personam solvimus Citti emicane alteram Octingentor Decem flor ex pretensione ad Parentes fratresq Act et Citti habita pululane utrosq Act et Citti Aficiene per Judm et Moderatum et per reproducendum Comprobatum quod testor Petrus Rudowski Cameranus Terris Plocen

Actum in Fundo Bonorum Oppidi Drohin Feria
6ta post Festum Divae Annae Genitricis JJ Mariae
proxima Scilicet Die 31 Mensis Julij Anno
Domini 1789no In Praesentia Generosi Ma
thiae Umienski Alberti Korzybski nec
non Mlis Rni Gli Providi Stanislaj
Jankowski de Maladchowo Authi et
Jurati actum praesentis acclamans et Eidem
Adstans.

Officium infrascripto Bel Plocensi Insistendo Legibus Rni de peragendis
Executionibus Sancitis in Virtute Processus ~~[illegible]~~ nempe
Dcen Judicij Terris Plocensis in Plocko Die 19na Mensis Janua
rij Inter Gli Paulum et Stanislaum Wolskie Actorem ab
Una et Celsissimos Principes Michaelem Swiatopelk
Czetwertynski Capitaneum Tarzynensem et Constantiam
de Pruchentalty primi Oto JMi Joannis Skarbek Castella
ni Junioladislaviensis Secundi ad praesens voti Invicem Conjuges
atque JJMMM Eugenium Gasparum et Mikaelem Fratres
Inter Se germanos Skarbki Oto JMi Joannis Skarbek
Clni Junioladislaviensis filios Bonorum Oppidi Drohin cum
attinentiis Haeredes ac Sinagogam Judaeorum Drohinensem Citato
parte ab Altera 1788 Anno prolati Quo Mediante
agnito Super Eisdem JJMcis atque Sinagoga Drohinensi
Citato Jure victis Sufficienter perducto infra Enarrando
Processu Officio suo Burgraliali ad primam Partis
Jure vincentis Requisitionem Sortem Oppidi Drohin in
summa infra specificandae Tradi et in Possessionem
Eidem Parti Dimitti injunctum est ex Requisitione

Eidem

19

Eodem Gi Wolskich ad Bona in Acta Contenta Oppidum Dro
bin Condescendit Ilidemq Voce Suprascripto Mlis Officio Suo
Adstanq Jurisdictionem Suam fundavit. Quo in Termino
Gi Paulus Wolski Suo et Gi Stanislaj Wolski nne Re
positoq Processu suprascripto Dcm pro Sufficienq Agnito
id est Dcm Judicij Trnis Ploceq in Plocho Die Quinta
Mensis Octobris 1786 Anno Inter se et Gi Stanislaum Wolski
Jurevincenq ab Una et Jam supra Expressos JJMM.
Czetwertynskie Skarbki ac Synagogam Judeorum Dro
binenq ab Altera Parte lato Solutionem Summae
Quinque Millium Quingentorum Tynq cum Provisione
per quinque A Centum Computanda atq in Subla
tionem Condemnationum Penae Secuplicis Quatuorde
cem Marcarum Polo tum Lustre Poenae Septem Marcarum
Polo Demandantis &c tumq Condemnatione Ceram
Actis Cerq Ploceq in Termino Satisfacto in Vigilia
Festi Nattis Si Joannis Baptae Anno 1787. nne
non Solutionis Superius expressae Summae 5500
Tynq et Marcarum Suprascripto ex Parte Eorum Jurevin
cenq Sup Eiusq JMM. ~~Jurevi~~ et Synagoga Drobinenq
Jurevicto ~~in Termino~~ Obtento et Publicato. Sortem
Bi Oppidi Drobin in Summa Eadem tam Originali
quam provisionali ac in Sublationem Processus
adjudicato Tradenq et Dimittendam Sibi Affecta
vit Eodemq in Termino Infideles Judei Seniores
Synagogae Drobinenq nne Ejusq Synagogae Se
sistenq Summam hanc Originalem 5500 Tynq
~~Non~~ Non denegando quinimo agnoscendo Pro
visionisq ab Eadem Summa Suprascripto Dcm cum haece

Originali Summa ac pro Processu adjudicatae ab Actis
Decr. Condescensorialis in Bonis Dobrski Die 26 Mar.
Aprilis 1784. Iter SS. Wolskie Dobrskie ac Dictam
Synagogam Drobinen. Subsecuti Nihil quidpiam
pensitasse Non Nisi ante Idem Decretum Condte
Summam 1882. fl. Pol. hocce Decr. Condti indi
gitatam Decrq. Judicij Trris Ploeae Supra Enarra
to Detruncari Mandato persolvisse Offi
cio suo Detulerunt ~~[illegible]~~ Ideo Officium
uti nemine Impugnante neq. Contradicente Satis
faciendo Decr. Supra connotato ~~[illegible]~~ Traditionem
in Bonis Oppidi Drobin Nempe Sortis peragendae
et Ejusq. pro Parte Jure vinum perrigendam de
mandanq. in Summa totius Dicta et quidem Ori
ginali Quinque Millium Quingentorum Tynf. in Flo
renos Numerando Summam Sex Millium Nongentorum
Sexaginta Sex Florenorum Pol. efficienti iam quoq.
provisionali pro Annis ~~Novendecem~~ Septendecem adjudicatae ‡
ultra Summam Mille Octingentorum Octuaginta Du
ae Florenorum Pol. Detruncari Mandato. Quinque Mil
lium Tredecem Florenorum Pol. itidem efficienq. atq. res
tanq. ex Processu emicanq. Summam in Unum Nu
merato Duodecem Millium Centum Nonaginta
Florenq. Grossorum Undecem Pol. itidem Efficienq.
ad Traditionem Sortis praefatorum Bonorum Oppidi Dro
bin Nempe Agrorum et Pratorum Praedialium tantum
modo ac Proventuum qui ex Eisdem Agris et Pratis Praedialibus colligi
solent Una etiam Cum Edificijs Praedialibus non
tangendo quidam Proventus Tabernales ac ex
‡ atq. ~~[illegible]~~ pro binis Annis post idem latum Decretum delitis quovis fente

20

pro re Haeredum et Possessorum Debitos id per Eosdem
Participari Solitos Se Se Contulit Cuius descriptio
tali qui sequitur Modo Nayprzod podaie się Folwark o Dwuch
Izbach z Drzewa tartego w Węgieł budowany Snop
kami poszyty w Izbie pierwszey Alkierz Piec z Kafli
Zielonych Posacha y Pułap z Tarcic Okien w Izbie
Dwa w Alkierzu iedno wszytkie w Ołowi w Izbie
Czeladnicy Okien Dwa także w Ołowi Pie z Kafli
Prostych Komora w tym Całym Folwarku Drwi
wszytkich na zawiasach znaiduie się Siedmioro
Cieśi w Około po części podgniły lecz ieszcze nie zły
przytym Folwarku Karmnik o Czterech Drwiach z Prze
grodami w Słupy y Dile budowane iuż stare złe
y Dach na nich zły Także Chlewy Sczytami mie
dzy Folwarkiem y Stainiami Stoiące ciągle pod
iednym Dachem w Snopki ieszcze dobrym
w Słupy Dyle Tarte o Ośmiu przesłach z Przegro
dami y Drwiami Czworgiem budowany Słupy iuż
podgniłe y Dile niektore nadpruchniałe y nad
gniłe w Sczycie tych Chlewow Karmnik w Słupy
y Dyle pod Snopkami iuż stary Stainie Dwie
iedna Cugowa Druga dla Roboczych Koni ciągle
pod iednym Dachem w Srodku Uczownia w Słupy
y Dile tarte Długości Dziewięć przeseł Drwi Dwo
ie y Wrota do Uczowni z Wystawą Snopkami po
szyte ieszcze Dobre Stodoły Trzy iedna Nowa Do
bra ze wszytkim o Trzech Klepiskach w Słupy Di
le Tarte Długa przeseł Dziesięć Wrota Dach
y wszytko Dobre Druga Stodoła o Dwuch Kle
piskach w Słupy y Dyle przeseł Siedm Stara
ieszcze Dobra Poszycie y Wrota dobre Trzecia

Stodoła

Stodoła o Dwuch Klepiskach Przestach Czterech
Stara iuż Słupy podgniły podparte Dach Czę
scią Stary Częścią Nowy na niey ~~Sie~~ Spiechrz
z Drzewa tartego w Zamek budowany o Czterech
Przegrodach z Gurnym Sypaniem Słomą dekowa
ny Cieśi iuż pod nim Częścią podgniły Szo
pa na Bydło Stara w Słupy y Dyle w Osm
przeseł Dach na niey Zły y Całkowicie Zła
Pola zas Podaią się w tym sposobie nayprzod
w Polu ozimnym pod Kłaki Klin za Sadem iak
iest Omiedzowany pszenicą Zasiany także Fol
wark za Sasadem przy gościńcu Płockim Szeroki
Zagonow Osmdziesiąt Cztery na którym Staie Tro
ie Zytem Zasiane Na Czwartym Staiu nad Ro
wem Zagonow trzydzieści pięć reszta Pszenicą
a daley w prostości za Rowem do Granicy iak
iest Folwark omiedzowany Pszenicą Zasiany
Także Folwark Drugi za Budową Dworską
Staie Dwoigem Całkowicie Zytem trzecie połową
Zytem y Pszenicą, Czwarte Zytem, oprocz nad
Druszką na Trzydziestu Zagonach Kawałami
do puł Staie Pszenicą reszta Zytem dalei
Staie Piąte Pszenicą, na Szustym Staiu Pszenicy
Zagonow Osmnascie reszta Zytem Zasiany
Folwark Trzeci za Stodołami ~~na~~ na którym nad
Granicą Pszenicy Zagonow Siedmdziesiąt Siedm
reszta Zytem potym Staie Dwoie Całe Zytem,
na Czwartym Staiu Pszenicy Zagonow 62. reszta

21

Zytem

po drugey Stronie Zakrowem na Dwiga Staiach Pszen
cą Zagonow Dwadzieścia Cztery Srodkiem Folwarku
Staie Całe Pszenicą reszta Zytem Zasaiany
Folwark Czwarty Za Księżą Rolą Stai Dwie
Pszenicą Jarą od Granicy trzie zas o zimnej
a reszta Zytem Zasiany. Pole Jarzynne pod
Nową Wieś do Folwarku Należące iak iest
Całkowicie Obsiane także podaie się to iest
Jęczmienia Zasianego Zagonow Tysiąc sześćset
siedmdziesiąt Cztery Grochu iarych Sto sesna
scie Tatarki Jarych Sto Dwadzieścia Pięć Jarki
Zagonow Sto Sześćdziesiąt ieden Prosa Zagonow
Trzydzieści Pięć reszta Owsem Zasiane
Pole Zaś Ugorowe pod Kuchary w tym Fol
warku iak się omiedzowane Całkowicie się
podaią do tey Przyłączaią się Łąki pro
sto Folwarkow będące y Ogrody Fol
warczone Warzywem obsiane Co wszytko
Pańszczyzna Zwyczayną z Powinnym do tey
Posłuszeństwem obrabiać będzie powina
nadto w Browarze wolne robienie Piwa z Uży
ciem do tey Kotła na potrzebę Folwarczną
tudzież w Ozdzie wolnym Suszeniem Słodu
w Sadzawkach wolnym ryb Łowieniem
y także wolnym Pastwiskami Postquam quidem
modo quo supra Conscriptionem Officium praesens Pre
dictam Litem Oppidi Drobin Eisae SS Wolskim
Tradit et in Actualem nemine contradicente

Possessio rest peragid et dimittit de re Rea
de Eos rebigid Possessore spectabili Do
no Robore.

Michael Mieczyslaus Bep

Illm Dnus Stanislaus Comes Lubomirski Palatinus Cracoviensis Generalis Exercitus Regni Poloniae Supremus Thesaurarius Capitaneus Praedii Tenutarum in Jaworzno Olkusz Bolesław Siersza Sławkow Sarnow Pilicz Ogrodzieniec Szczekociny Mirow Smoleń Bydlin Pilica Olsztyn Mstow Przyrow Koniecpol Janow Kamyk Przedborz Lelow Secemin Kurozwęki Iłża Zagnańsk Suchedniow Oblęgorek Bodzentyn Tokarnia Chęciny Kielce Checiny Pinczow Szydłowiec Skarbimierz Wolbrom Olkusz Bukowno Trzebinia Chrzanow Libiąż Sosnowiec Będzin Dąbrowa Strzemieszyce Modlnica Zielonki Balice Liszki Zabierzow Jerzmanowice Sułoszowa Ojcow Skała Pomorzany Krzeszowice Tenczynek Rudawa Zakliczyn Wolbrom Szczekociny Mirow Smoleń Bydlin Pilica Olsztyn Mstow Przyrow Koniecpol Janow Kamyk Przedborz Lelow Secemin Kurozwęki Iłża Zagnańsk Suchedniow Oblęgorek Bodzentyn Tokarnia Chęciny Kielce Checiny Pinczow Szydłowiec Skarbimierz Wolbrom Olkusz Bukowno Trzebinia Chrzanow Libiąż Sosnowiec Będzin Dąbrowa Strzemieszyce Modlnica Zielonki Balice Liszki Zabierzow Jerzmanowice Sułoszowa Ojcow Skała Pomorzany Krzeszowice Tenczynek Rudawa Zakliczyn

Per Dnum Stanislaum Lubomirski Palatinum Cracoviensem Generalem Exercitus Regni Poloniae Supremum Thesaurarium Capitaneum Praedii Tenutarum in Jaworzno Olkusz Bolesław Siersza Sławkow Sarnow Pilicz Ogrodzieniec Szczekociny Mirow Smoleń Bydlin Pilica Olsztyn Mstow Przyrow Koniecpol Janow Kamyk Przedborz Lelow Secemin Kurozwęki Iłża Zagnańsk Suchedniow Oblęgorek Bodzentyn Tokarnia Chęciny Kielce Checiny Pinczow Szydłowiec Skarbimierz Wolbrom Olkusz Bukowno Trzebinia Chrzanow Libiąż Sosnowiec Będzin Dąbrowa Strzemieszyce Modlnica Zielonki Balice Liszki Zabierzow Jerzmanowice Sułoszowa Ojcow Skała Pomorzany Krzeszowice Tenczynek Rudawa Zakliczyn Wolbrom Szczekociny Mirow Smoleń Bydlin Pilica Olsztyn Mstow Przyrow Koniecpol Janow Kamyk Przedborz Lelow Secemin Kurozwęki Iłża Zagnańsk Suchedniow Oblęgorek Bodzentyn Tokarnia Chęciny Kielce Checiny Pinczow Szydłowiec Skarbimierz Wolbrom Olkusz Bukowno Trzebinia Chrzanow Libiąż Sosnowiec Będzin Dąbrowa Strzemieszyce Modlnica Zielonki Balice Liszki Zabierzow Jerzmanowice Sułoszowa Ojcow Skała Pomorzany Krzeszowice Tenczynek Rudawa Zakliczyn

Per Dnum Stanislaum Lubomirski Palatinum Cracoviensem Generalem Exercitus Regni Poloniae Supremum Thesaurarium Capitaneum Praedii Tenutarum in Jaworzno Olkusz Bolesław Siersza Sławkow Sarnow Pilicz Ogrodzieniec Szczekociny Mirow Smoleń Bydlin Pilica Olsztyn Mstow Przyrow Koniecpol Janow Kamyk Przedborz Lelow Secemin Kurozwęki Iłża Zagnańsk Suchedniow Oblęgorek Bodzentyn Tokarnia Chęciny Kielce Checiny Pinczow Szydłowiec Skarbimierz Wolbrom Olkusz Bukowno Trzebinia Chrzanow Libiąż Sosnowiec Będzin Dąbrowa Strzemieszyce Modlnica Zielonki Balice Liszki Zabierzow Jerzmanowice Sułoszowa Ojcow Skała Pomorzany Krzeszowice Tenczynek Rudawa Zakliczyn Wolbrom Szczekociny Mirow Smoleń Bydlin Pilica Olsztyn Mstow Przyrow Koniecpol Janow Kamyk Przedborz Lelow Secemin Kurozwęki Iłża Zagnańsk Suchedniow Oblęgorek Bodzentyn Tokarnia Chęciny Kielce Checiny Pinczow Szydłowiec Skarbimierz Wolbrom Olkusz Bukowno Trzebinia Chrzanow Libiąż Sosnowiec Będzin Dąbrowa Strzemieszyce Modlnica Zielonki Balice Liszki Zabierzow Jerzmanowice Sułoszowa Ojcow Skała Pomorzany Krzeszowice Tenczynek Rudawa Zakliczyn

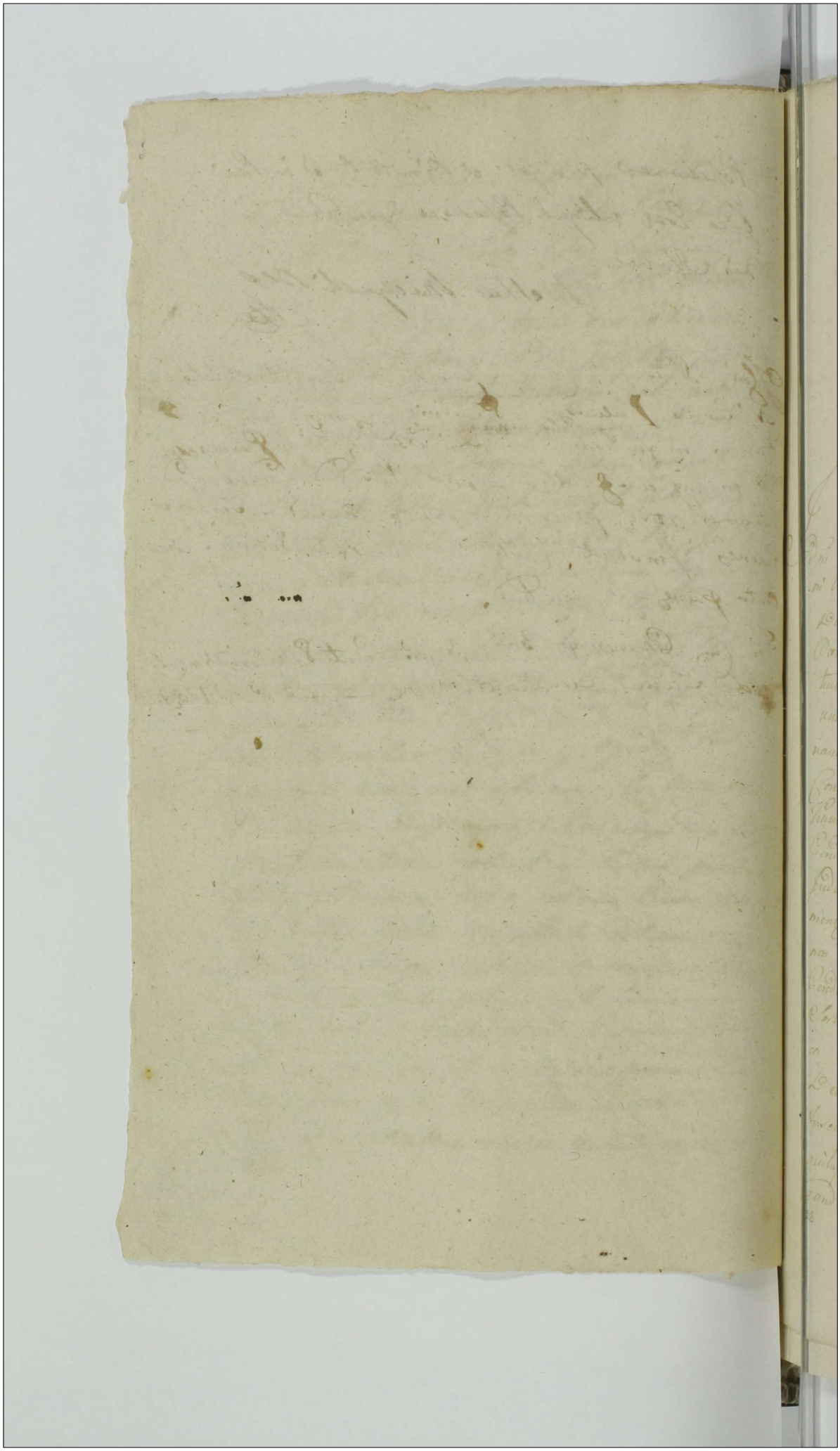

9

Actum in Fundo Bonor. Czarnia
Die Nona Mensis Julij A.D. 1789
Idque in Trno Condnis Per Acisatio-
nem Designatum in Praesentia Ss.
Adalberti Brochocki B.C. Bobro-
vicensis Thomae Jankowski necnon
MRR. Providi Joannis Bratkowski
de Chalino Authi et Jurati Actum
Praesens Acclamans et Eiusdem Stans

Judm infrascriptum Camerale Trno Plocensi Condnle
in Virtute Dcam Judicij Trnis Rocensis in Sepre
Die 29 Mensis Maij Anno Praesenti Inter Ill.
Carolum Rosciszewski Ensifer Novogrodensis Sor-
tium Bonor. Czarnia et Zambrzyca Haeredem Actorem
una et Ss. Josephum Mathaeum et Joannem Ma-
nannam H. Onesti Joannis Novicki Contem Seu Inscriptam
Conjugis Monicam Annam Virgines Innuptas
Kaminskie Cit. et Indicens Pro ab altera Prolati
Condnem ad Fundum in Actu Contentor. Bonor.
Judicij aut Officij Sui Camerali Captato tempore ad inve-
nionem Cui Judicio Seu Officio Camerariali Annis absentia
non Obstans mutuo Partium Sumptu Conducendo
Condescensum Reproductionem Contractus Obligat.
Sortium Supraseror. in Bonis Czarnia et Zambrzy-
ca Sit tum Inventarij Status Eadem Sortium
Demandans de Antiquo et Moderno Statu Bonor.
Inseminationibusque Auctis vel Deperditis tum
quibusvis Fundi Praetensionibus Inquirens Investi-
gandi Inquirens Si Opus fuerit Praedicendi

23

[illegible]

[illegible] summa mille ducentos [illegible] [illegible]
[illegible] [illegible] [illegible] [illegible] [illegible]
[illegible] [illegible] [illegible] [illegible] [illegible]
[illegible] [illegible] [illegible]

Maenem Facienae Publicanae Jeni vero de
Sertibus Summae Praemissae Obnoxiis
in instanae Condescendant L. P. Vigere

Sigismundus Skwarsky Camerarius Trio Ptus Plocens

Condescendentibus

Offu Praesens Cum Capitulo Plocen ad Oblatedicem M. Fra
sci Kosciszewski Insiferiae ~~[illegible]~~ Novogrodiensis Decretum Condite
praescripto in Bonis Infamis Nominanae Inter Partes
Infrascriptanae per Judicium Cmrle Ind. Plocen. Plato
nuq. Eius Judicij Subscripto Reproducum ad Acti
dum Actisq. Prae Ingrossanae Suscepit in Tenore
Inseras Orgle Eius Dum Circa Acta Prae est Relicta

Insto Plocens fra 5ta ante Fm S. Jacobi Apostoli proxima Scilicet
23 Mens Julij A.D. 1789no

Do Oblaty w Grodzie Płockim 10. 34

KOMMISSYA RZECZYPOSPOLITEY SKARBU KORONNEGO.

WSzem w obec i każdemu z osobna wiadomo czyni. Od początkowego na mocy Prawa 1764. Mennicy J. K. Mci. zakładu, z Urzędowego obowiązku nayściśleyszą Kommissyi swoiey było usilnością, wchodowi do Państw Rzeczypospolitey Zagraniczney Monety, w swoiey wewnętrzney wartości Monecie Kraiowey srebrney niewyrownywaiącey, pewną założyć tamę; tey pilności dowodem są liczne Uniwersały Kommissyi swoiey nawozu do Państw Rzeczypospolitey Monety Zagraniczney pod konfiskatą zakazuiące, wydane do UUr. Officyalistów Skarbowych Urządzenia, ściśle Rewizye, i baczność na przyieżdżaiących do Państw Rzeczypospolitey nakazuiące, gdy iednak mimo te zakazy, i dozór Straży Skarbowey, Moneta Zagraniczna mianowicie drobna Srebrna Zdawkowa w Kraiach Rzeczypospolitey coraz w większey liczbie widzieć się daie: a dostrzeżona i na konfiskatę stosownie do Uniwersałów Kommissyi swoiey zabierana dla swoiey wewnętrzney podłości, na przetapianie i feynowanie więcey dla Mennicy J. K. Mci. przynosi kosztu niżeli w sobie zawiera wartości, przeto, szkodzie powszechney zapobiegaiąc, Uniwersały swoie w latach 1782. 1784. 1786. i Roku teraźnieyszego wydane ponawiaiąc, Monety drobney i Miedzianey Pruskiey, do Państw Rzeczypospolitey nawozu, i iey kursu zakazuie, pod karami i ostrością w Prawie i dawnieyszych Uniwersałach Kommissyi opisanemi. Gdyby zaś Obywatel Monetę drobną Pruską, i Miedzianą, która przypadkowo do niego dostać się mogła, za granicę z Kraiu wywieść chciał i to na Komorze Celney Pogranicznej dobrowolnie opowiedział; takowego wywozu Monety Pruskiey drobney tylko, iako Massy Srebra Kraiowego dla swey podłości nieumnieyszaiącey do dnia 31. Miesiąca Października Roku teraźnieyszego Kommissya dozwala. Po którym upłynionym czasie że taż Moneta drobna Pruska i Miedziana Zagraniczna gdzieżkolwiek dostrzeżona, na konfiskatę zabierana, i do Kommissyi swoiey odsyłana bydź ma, stanowi. Co się tycze Monety Srebrney Zagranicznej w sztukach dużych będącey, Kommissya stosuiąc się tak do Uniwersału swego pod dniem 29. Miesiąca Maia, iako też osobney dyspozycyi Kommissyi swoiey pod dniem 13. Miesiąca Listopada Roku 1787. wydanych, gatunki takowych Monet Zagranicznych

21

w Sztukach dużych będące, tak w Podatkach Publicznych iako w Cłach po Komorach celnych podług oſzacowania niżey wyrażonego przyimowane mieć chce i tego urządzenie JJPP. Superintendentom *per Provincias* będącym zleca.

		Zło:	*Gro:*
1mo.	Przeſzłe Polſkie Talery. - - - - -	8.	- 3.
2do.	Puł-Talery. - - - - - - -	4.	- 1½.
3tio.	Niemieckie Talery od 1754. - - -	8.	- 2.
4to.	Puł-Talery. - - - - - - -	4.	- 1.
5to.	Hollenderſkie Albert Talery od Roku 1726. -	8.	- 7.
6to.	Hiſzpańſkie Talery od 1619. kiedy nie ſą bardzo oberznięte. - - - - -	7.	- 21.
7mo.	Nowe Hiſzpańſkie i Amerykańſkie Talery od 1726.	8.	- 12.
8vo.	Stare Francuzkie Talery od Roku 1644. do Roku 1725. - - - - - -	8.	- 8.
9no.	Francuzkie Talery od 1726. - - -	9.	- 2.
10mo.	Stare Niemieckie Bank Talery od Roku 1690. do 1752. - - - - - -	8.	- 23.
11mo.	Talery Polſkie od Roku 1620. do 1650. -	8.	- 20.
12do.	Nowe Duńſkie Bank Talery od 1775. - -	8.	- 21.
13tio.	Szwedzkie Bank Talery od Roku 1775. - -	8.	- 26.
14to.	Stare Ruble bite 1722. 1725. 1728. - -	6.	- 29.
15to.	Dawne Ruble od 1730. do 1761. - - -	7.	- 3.
16to.	Nowe Ruble od 1763. ieźli nieſą wytarte lub oberznięte. - - - - - -	6.	- 2.
17mo.	Dawne Pół-Ruble-bite od 1722. do 1761. -	3.	- 8.
18vo.	Cwierć Ruble-bite od 1722. do 1761. - -	1.	- 19.
19no.	Nowe Puł-Ruble-bite 1763. aż dotąd. - -	2.	- 28.
20mo.	Cwierć Ruble 1763. - - - - -	1.	- 14.
21mo.	Pruſkie Talery od 1750. - - - -	5.	- 21.
22do.	Dwu Złotówki od Roku 1764. - - -	1.	- 26.
23tio.	Złotówki. - - - - - - - -	-	- 27.
24to.	Półzłotówki. - - - - - - - -	-	- 13.
25to.	Tynfy. - - - - - - - -	1.	- 2.
26to.	Szoſtak. - - - - - - - -	-	- 9.
27mo.	Nowe Tureckie Talery Izeloto rzeczone z liczbą Rok wyrażaiące ΠΛV. - -	3.	- 27.
28vo.	Tureckie Piaſtry Lewy Rzeczone. - -	2.	- 28.
29no.	Raguzańſkie Talery od Roku 1763. - -	5.	- 13.
30mo.	Taler Niderlandu Auſtryackiego do teraźnieyſzego Roku. - - - -	9.	- .
31mo.	Cwiartka poprzedniczego Talera. - -	2.	- 6.

32do. Wſzyſtkie Auſtryackie Srebrne Monety zacząwſzy od trzydieſto Graycarówek aż do Dziefięcio Graycara bite od Roku 1753. powinny mieć iednakową wartość z ninieyſzą Polſką Monetą Srebrną i brane wſzędzie.

Nad to Kommiſſya Rzeczypoſpolitey Skarbu Koronnego odebrawſzy wiadomość o wynikłym w handlu Polſkim z Gdańſkiem zatrudnieniu, z powodu wſzczętey wątpliwości, względem wewnętrznego waloru Czerwonych Złotych Hollenderſkich pod znakiem koguta, okręcika i innemi bitych, gdy nietylko z przeſłanego do P. Deputacyi Kommiſſyi ſwoiey kommunikowanego Edyktu Stanów Generalnych Hollenderſkich w Roku 1763. wydanego, o dobroci i równości waloru Czerwonych Złotych Hollenderſkich w różnych Prowincyach Hollenderſkich bitych zapewniaiącego, ale też z uczynionego z nakazu Kommiſſyi ſwoiey, przez przyſięgłego Skarbowego Probierza doświadczenia, Czerwone Złote tak w Weſtfriſe, w Utrechcie, i we wſzyſtkich Ziednoczonych Prowincyach Hollenderſkich chociaż pod różniącemi ſię znakami bite, równego bydź waloru okazuią ſię iak w tey, która ſzczególniey do Prowincyi Hollandyi i tak właściwie zwaney należy. Zaczym Kommiſſya; wſzelkie zatrudnienia w handlu chcąc mieć załatwione, obwieſzcza Powſzechność: iż Czerwone Złote Hollenderſkie pod znakiem koguta, okręcika, i innemi w Mennicach ſiedmiu Prowincyi ziednoczonych Hollenderſkich bite, iedną wielość Karatów i granów czyſtości a równości w wadze maiące, żadney wątpliwości względem ſwego ſprawiedliwego wewnętrznego ſzacunku niepodlegaią, i tak w publicznych iako też prywatnych każdego dochodach bez różnicy brane bydź powinny. Gdy zaś Złoto uważane iako towar w obiegu ſwoim, tylko tę ma wartość, którą wewnętrzny ſzacunek daie, tak dawnieyſze Uniwerſały Kommiſſyi ſwoiey względem przyimowania ważnych Czerwonych Złotych, obrzynanych konfiſkowania, ogłoſzenia ceny każdego rodzaiu Monety Złotey i Srebrney ponawia. Któren to Uniwerſał aby niezawodney każdego doſzedł wiadomości, tenże po Miaſtach, Miaſteczkach publikować i do Grodów ſpoſobem Oblaty podać a o podaniu i publikacyi wzięte Atteſtata do Kommiſſyi ſwoiey odeſłać JPanom Officyaliſtom Skarbowym zaleca. Dan Warſzawie na Seſſyi Dnia 10. Mieſiąca Czerwca Roku Pańſkiego 1789.

ROCH z Głogowy KOSSOWSKI.
Podſkarbi Nadworny Koron:
mpr:

LS.

11

Officium infrascriptum Camerariatus Granitiale Pltus Plocens quoniam Terminum Condnis inter Bona Ramułowo Kosmskie ab una et Kosino parte ab altera per anteriorem Sui Officij Grlis Prorogationem ad diem vigesimam Tertiam Mensis Novembris Anni labens determinatam ob legalitates Sui Officij Indispensabiles praefatam Condescensionem inter supraexpressa Bona Ramułowo Kosmskie ab una et Kosino parte ab altera Eodem in Termino ultimo do expedire valetne Officium praesens Eundem Condescensionis Granitialis Terminum cum Omni Vigore et Rigore tam Decreti Executivi quam Adcitationum et Prorogationum Anteriorum ad Feriam Secundam post Dominicam Jubilate Anno Deo elante Futuro Millesimo Septingentesimo Nonagesimo incidentem Prorogat et differt Eandemque Prorogationem per Ministerialem quemvis in praesentia Duorum Nobilium promulgandam et Coram Actis Castrensibus Plocensibus recognoscendam censet Datum in Residentia in Bonis Dziembałowo situata Die Vigesima Prima Mensis Novembris Ao Dni 1789.

Adamus Łączyński G.P.Pr.
Pna

29

41

Offm Praesens Cum Capitl Plocen ad Oblationem M
Gr Philipi Marczynski de Samborz Authi
Jurad Prorogationem Actis Condnis Grlis Inter Bon
infra exaramen Inter Ptes infra nominandae per Offi
Cmde Grle Plocen fuit manuq Eiusdem Mis Ca
sarij Subscripti reproducere ad Acticanae Actu
praesens ingrossamen Suscepit in Tenore Sequen
(inserat) Originale Eiusdem Prorogationis Circa Act
praesens est relictum Incontinenti ~~Idem~~ Suprascriptus M
Marczynski vult Se eamen Prorogationem in loco
differentiae Suprascriptorum Bnrum in Praesentia Nobilium
Casimiri Bonikowski et Ignatij Mosalkowski
evidentius Testimonium Crassupti ad ~~[illegible]~~ proclama
publicasse et ad notitiam Ptum indubiam
deduxisse de Suo praesens Eius Relatio (die ho
na in Actu Contenta ~~fuisse~~

In Cr Plocen fra 2da Ante Fm S Catharinae Virg
et Martyris proxima Scilicet Die 23 Mensis Novem
Anno Dni 1789no



Actum in Fundo Honorum Kruszewie Ord. Tertia pt Dñi Conductus Paschae
qđ. videlicet Die 25ma Mensis Aprilis Aõ Dñi 1789no in Presentia Spõ
Thomae Kowalewsky Woyew. Gabrielis Pielkusky Visegrodien. Burggrabior
Crey, Andreae Zyranski, Alberti Pomianowski, Martini Pieniążkowski
aliorum, plurimorũ Nobilium ad Actum Quem Congregatõ, nec non Mlis Ro
dis Provid. Josephi Szczurzak de Pielkuli Auctis et Juratis Actum Quem
Rulamanq et Ejus adstang.

Pñs Exhibitum Burggrabiale Crey Woyew. in virtute Decri de Actu Ejus
in Cro Woyew. in Trois querelat Die Tertia Mensis Novembris Aõ elapso
1788vo Inter Spõs Urbanum Korzybski et Josephan de Lesniowskie Jus
tum Congeo Actõ ab una, et Spõs Mathiam ac Mariannam de Korzybie
Jusiem Congeo Parentes, Josephum, et Franciscam de Kiscielewskie Jus
Congeo, Gasparum, et Franciscam filium ac filiam Kruszewskie citata
Et Judicem Parte ab altera tali; Quo mediante, Condescensio ad Fundum
Honorum in Actu Contendor Judicij aut Officij sui Et Spi Josephi Repkowsky
Captato tempore Juris tempestive faciens Citationem est Demandata,
ij Judicio aut Officio Condescendere Comportationem Documentorum
d Causam pertinere Juris super Reatum Comportationem Comproba-
Dne Juratoria Injungens, quibus Comportatis de Approbatione Fun-
rum Inquirere, Investigare, Fundos ademptos Parti Injuriate etiam
m Calculo ex Ejus excerpi Juste debebitur Exigiens, Penas super-
ere Interesse extendere, Indictiones resolvere, Limos figere, Rigores
mutare, totam Causam ad Contenta Trium et Documentorum
inaliter decidere, dijudicare, et moderare est Jus commissum, Cujus
dij vel Officij Decisioni Partes ut pareant et acquiescant ac Judi-
to obediantur sunt obstrictae, Pro Quo Jure Petitatio est concessa ad-
os quos voluerint, et negotium proposcent Citatio est concessa ad-
ne ut Comparcant et Judicati patiantur sunt obstricti, alias Decreto
ve Promissa Juscius in se Exhiberent, ac Jata prius per Literas Missi-
les parte citati ad Fundum supra exposcend Honor Kruszewie Con-
scendit, Ubi qđ Condescendere Juris Dictionem suam Officiose quos Judica
rius pace et securitate publica Actibus Judicij Congrua voce Mlis in-
ta expressa Fundavit, qua fundata Partes ad Inscribendum Partibus et quis
ej Mlis Rulamare Fuit, duo in Trois Rulamatorio Partibus et quis
Urbano Korzybski et Josepha de Lesniowskie Jusiem Congeo Act
ir Maritum suae et Contis suae mẽ pñtr, Spõs Mathiã, et Mariannã de
ybie Jusiem Congeo Parentibus, Josepho, et Franciscã de Kiscie
wskie Jusiis Congeo Gasparo, et Franciscã Filijs et Filiã Kruszewskie
tali Judicem et Actõ per Spm Josephum Kruszewsky suo et aliorum Citato
dicz et Actõ mẽ pñtsentem Partes satisfacere debere in Puncto adi-
tionis quos voluerint et negotium proposcent Judex in vim Citationis et quo
am Spi Korzybscy Actõ nullam esse opportunam adjutationem ex Parte sui
Intenunt, jam Autem Spa Kruszewscy adjutationem ex Parte sui
Spa Catharina Korzybska citatõ per Eumdem Spm Urbanum Korzybski Parentem.

Lustr per Snōzos Urbanum Korzybski et Josephum de Leszczkowskie Jus-
tem Congez, in Rem Suē Franciscæ Kisielewska Sū Josephi Kruszewskij
Contis super medietatem Sortium dictæ Kozakowizna in Bonis Kruszewie
ab Occidente et Septentrione Jacen, tum Quietationem Coram Judice Actis
Die et Aō quo Donatiō per Snōs Urbanum Korzybski et Josephum de
Leszczkowskie Congez in rem Suē Franciscæ Kisielewska Sū Josephi
Kruszewskij Contis de Summa Mille Quingentorum Octo Florenorum Polo
rum Pretij medietatis Sortium dictæ Kozakowizna super Bonis Kruszewie
Jacen, Inter se Conditatt, nec non Instrumissionem Coram Judice Actis Loci
Die Decima Quinta Mensis Julij Aō Dom 1788 per Mrum Joan-
nem Maychrowicz de Kostkowo Actuum et Juratum pro re Ejusd Suē
Franciscæ de Kisielewskie Sū Josephi Kruszewski Cedentis super Medieta-
tem Sortium dictæ Kozakowizna in Bonis Kruszewie Jacen, Recognitō-
et per realem Comportationem ad Justum esse tractum, provinde admissibili-
Judex Suis Urbano Korzybski, et Josepho Kruszewskij ad Justum in Cam Re-
gram provt Omnia documenta ad Causam Jacen, spectanz Summariatim
per eos Conscripta, et per eumdem Offm subscripta realiter et bona fide com-
municarunt, et nihil in prejudicium Partis Partis Cedentis, Qua Jpse de-
Sancta Dei Christi Passione adjurare, hocce Justum Ejus Partes ei bona fi-
dei Condemnarunt. Quoniam ea Judex Comportatis documentis superi-
us specificatt de ademptione Agrorum, Arearum, ac Hortorum, Offm Josephum haud
let Deo adversionem Pro ea esse Contulit. Quibus Rebus Necessariam
se in Probationem promisserunt ac peractam videntia ad Inquisitionem, et-
Delictum Actus ad istans super hac re Juramentum Sortium Partibus ad
Ethicam prestiterunt hæc Juncta et quia Suō Urbanus Korzybski
Suē et Contis suæ, Jam autem Suō Josephus Kruszewskij suæ, Parentum,
Consortis Fratris et Sororis suorum nōbus, pro qua Juncta, Interrogatorio-
nibant Testes nominent, et sibi ejusdem Communicent, ac subscribant,
q. invicem Interrogatorio à Cancellario perunt. Testes nominarunt, et sibi-
Ejusdem Communicarunt, et subscripserunt, Inquisitionem quam
Juxerunt ad Cujus Inquisitionum Lectionem esse Offm contulit. Qui-
bus lectis et diligenter Scrutinatis. Quandoquidem non solum ea documen-
ta specificatis verum et ex Inquisitionibus suis de patatur Suōrum
Urbanum Korzybski, a Suōrum Korzybskie sortem in Bonis Kruszewie dicto
nuncupatā Kozakowizna Jure Hereditō quæsitas in Aō 1788 quæ-
Ejusq. Sortes quæsitæ medietatem Suē Franciscæ de Kisie-
lewskie Sū Josephi Kruszewski Conti provt Resignatorius Contractus
Obligatorius, ab Occidente et Septentrione in Anno 1788 Die
pro Summa Mille Quingentorum Octo Florenorum Polonicalium Divi-
dispse Cujus vero Suōrum Kruszewskie medietatem Ejusq. Sortis Kozako-
wizna in Possessionem qui recepisse, et Inseminationes ex Eaq Collegisse
Jacen Offm Area, ac Horti, Pertica Cubitorum semi Recto in se Conti-
nentes Adjacentes, ac Pallis obsignatt, Qua Area, ac Horti, nec non.
Fructuum et quia pro re Suī Urbani Korzybski ab Oriente, et Meri-
die, Jam autem pro re Suē Franciscæ de Kisielewskie Snōzi Josephi
Kruszewski Conserti ab Occidente et Septentrione medietatem
Sū vero Urbanum Korzybski nihil ex Eaq medietate, ad qui medietatem
ademisse. 32

32

LH

13.

Actum in fundo Br Ostrowy fra 2da post Festum Ssmae et Individuae Trinitatis proxima Scilicet Die 8va Mensis Junij Ao Dni 1789no Idque in Tmo Conduis Ptibus per Avisationem praefixo In praesentia GG. Bartholomaei Sułtowski Laurentij Bromirski Antonij Borowski Burgr Cris Plocen Lucae Goyski Francisci Kurowski Aliorumque Nonnullorum Actum praesentem Congregatis nec non MRgo Francisci Nowacki de Węgrzynowo Anthi et Jurati Actum praesentem Acclamantes Eiusque adstantes

Officium infrasubscriptum Burgrle Cris Plocen Condle In Virtute Decreti Judicij Cris Plocen Die Tertia Mensis 9bris Ao proxime Elapso 1788vo Inter GG. Joannem Malanowski et Rosaliam de Bogurskie nuncium Conges ac Cunegundim Bogurskie Virginem Innupta Actis ab Una et GG. Sophiam de Bętkowskie olim G. Adami Bogurski Relictam Matrem et Thomam Bogurski filium Citatos pro ab altera plati Condnem Judicij aut sui Officij una Cum Gro Casimiro Swieżynski Bl Plocen unius tamen absentia non obstante ad fundum praesentem Br Cum potestate transferendae Jurisdictionis de Bonis praesentibus ad alia Bona Captato Tempore praevia tempestiva Ptium obdestinatione assignandae Eiusque Judicio sive Officio Burgrli Actus Partium Sumptu Conducendo Condescensuro Comportationem Documentorum Massam substantiae de qua Dos Actis Concernit Enitearum praevio super Realitatem Eorum Comportationes praestandae Juxta Injungendae ex Eiusque Documentis Comportandae facta Etiam Revisione (si Opportuna Videbitur) Massam Substantiae Parentalis Constituendae, onera Liquidandae

33

ex munda substantia Dotem actis Concernen assignandae Justi
Opportunitate negotij Excipiendae Tmos praefigendae Rigores Annectendi
Causamque praesentem finaliter pro Justitia et aequitate Decidendae
Disjudicandae Potestatem tribuendae Ptes verum Episcopi Judicij sub
Officij Burgrlis Decisioni parcant et acquiescant sub Poena
Bonis praesentibus in Tmo Conditionis super Pte Contravenientibus publicandis
obstringendis adutationemque quos Negotium poposcerit Episcopus pro
committendis adutatisque quoque sub simili Rigore Comparere et
cato obedire Injungendis alias Decreto Eorum praemissa fuerit in
obloquendis Requirentibus praenominatis utrisque Partibus
Bona in actu specificata Condescendendae Jurisdictionis
suam Officium praecauta pace et securitate publica per Ubi
suprascripti Mlis fundavit Ptesque ad Comparendum suo Coram
Officio Acclamare Episcopi Mli Injunxit Quibus Acclamatis et quidem
Joanne Malanowski et Rosalia de Bogurskie invicem Conjugibus
actis per Mandatum suo et Contra suae nomine pltis Gnis Joanne
nichi et Cunegundi Bogurska Invicem Conjugibus et quidem
in assa Mariti actis pltis Gsa Sophia de Bytlewskie olim G
Adami Bogurski RLV. Citis pltis G. Thoma Bogurski Citis
indicendis pltis Suo Coram Officio Comparendis et secum Contra
tenendis quam Ptis Controversijs Exauditi Officium Tenen Ex
Ptes Satisfacere Decreto praemisso ex quo praesens peragi
Actus in puncto adutationis quos Negotium poscerit Jdem
in Instantia arbitratur Et quoniam praenominati Gsi Joannes
Malanowski et Rosalia Bogurska Conjuges atque Cunegundis
de Bogurskie ad praesens praebati Gsi Joannis Zglinicki Conjugis
ac Jdemet Mariti Relationem adutationis post Mutatam praefatae
Gnae Cunegundis Bogurska Statum ex parte sui pro Tmo
Conditionis Conjugis praefati Gnae Sophiam de Bytlewskie olim G.
mi Bogurski RLV. Matrem ac Thomam Bogurski filium pro
Exhibita huius Tempestive Episcopi avisatione

presein Conditis pro Solvendæ Summæ Dotalis filiabus Egidii de Bo
gusse Stis Malanowski & Sylvestri Cortès Actis de Bonis Retinendis
& Matrimonio Contrahendo Bidi Ceramarten Cives Vovez die 13. Mensis
Maij Ao 1727 Regnante per Mtem Reponendi Pan vero Etata adi
tamen primis Spe peregrinandi Et pte Sui Jurisdi Judeo Officium
Satisfactionis hoc in Puncto Partibus declarato Experimentum Ejus
Prejungit in Experimento Regulam suprascripte Decreti ulteri
us y segnend Easq Partes ad Instantiam Compertatorum nem
Documentis quibus Causam Fidei Studuit coram Curia Con
sulendæ ubiq abinicem Communicand Remissis & Juxtis
Ei mendis Summariis Strictis Comparend Pars Actor Documen
ta sua per Summarium Censura Quibus probatur Stis Mariam
nam Reputsche ob S. Pauli Cottowski Ad Ordinem Ad Joannem Ni
colaum & Ad Joannem Valentinum Conductas Vovez Ord Sti Benedi
cti Cottowski Ejusq Pauli filios Nis Sophiæ Ostrowska ob Stiero
nymi filiæ ob vero N. Mathiæ Bogusski Ad Ordinem Actor Cu
stodes fratres pte Fm Se Margarethæ in Ao 1699no Summam
Crescentis Fl alba Moneta super Bonis Disponi Honorio
Ecclesiastica alijq Ipsis Specificatis ob S. Adamum Ostrowski filiæ
Joannis Denicipe 1726 Ao Traditione offsa in Villa Novado
wo Sotes Nis Gregorij Romatowski per Dnos Ad Vovez pariter
pro Se Nis Jacobi Bogusski Expedita Acta & Nis Vovez in
Loco fra Acta ande Fm Punctationis Vovez in Ao 1727mo
oblatæ Summam quadringentorum Fl Ob totalem Contractus Spon
salitii ad Solvendum assecuratam in agris & fundis in Inventario Cir
cumscriptis Traditionem Consuo specificato Ejus Nis Jacobo Bogusski porrecti
Collocatæ Ejusd. Ao 1727mo Actor pridie Sti S. Margarethæ
V. & Martyris in Cosnowez Nem Jacobum Bogusski ob Mathiæ
filium Nis cognetio Dzierzek ex Joannis filiæ Conti eius
Summam Duorum Fl super Bonis Disponi modo simplicis
debiti Denicipe 1750 Ipsis Fl. pte Dni Et audi nunc Nem Ja
cobum Bogusski Nis Catharinæ & Hedvigi Bogusskim filiabus Jam
Defra 2dæ pte Fm S. Jacobi Apti

94

94

49

ex ob. Nli Agnethe Dzięgielewska genitt Summam Septingentorum
Tyn. videlicet Cuilibet Earum per Trecentos quinquaginta
in Vim Dotis de B. Paternis et Maternis Ipsi Concernentes super B.
wy et Hurowo Inscripsisse Eodem Ao Ibidem fra 2da ante Fm S.
S. Joannis Bptae Eunae Nlem Jacobum Bogurski Sortem
Suam in B. Ostrowy sitt Summa Centum Quinquaginta
Tyn. Nli Sophiae Bętkowska N. Stanislai Maliszewski
Inscra obonerasse Deinde Summas primam Vinginti Alter
Centum Octuaginta Tertiam Sexaginta Tyn. Nunc Nli
obum Bogurski una Cum N. Adamo Bogurski filio suo Tes
Scriptis Mnlibus Binis et Contractu obligat in Ao 1751
fra 2da pt Dm Oculi quidem in Cro Plocen. insimul obli
atis a Nli Francisco Zglenicki Contraxisse in Ejusq Sum
agros Scriptis Praefat et Contractu Specificat in Bonis
matowo sitt Ejus Modo obligat Dimisisse 1753tio Con
actis Urbis Dobrin in Rypin fa pro Dieft Visitationis Bo
nae Gm Adamum Bogurski ob Jacobi filium Gnae Sophiae
Bętkowska Conti suae Summam Trecentorum Tyn. Recompen
sandae Summam Ducentorum Tyn. in Vim Dotis pt Eanae
super B. Ostrowy modo simplicis Debiti assecurasse 1762
in Cro Plocen. fa 3 pt Dm Cantate Pronominatos SS. Adamum
gurski et Sophiam Bętkowska Conjges Mutuam sibi ad
ditatem Omnium et Singulorum Bonorum suorum Recognovisse Eodem
fra 2da ante Fm S. Mariae Magdalenae in fundo Bonorum Rom
wo Sortes ob S. Gregorii Romatowski Inter SS. Adamum B
ski et Catharinam Nlis Simonis Lisowski ac Hedvigim
Thomae Jutowski Conjges Fratrem et Sorores Inter Eorum Bo
gurskie aliosq in Compantione Expressos obstare Recessu
Stantia Pronominati S. Gregorii Romatowski per Eunae N. Bog
aliosq Ejusq ob S. Romatowski Successores suis et aliorum Consuetu
bus Judicio oblato in potioritatemq Ejusdem ~~Sortis~~ Sui Hae
ditatis porrectione Remissionem Causae ab Offo Condli Cumulati ad

divum

divium Tñe Plouez Subpend Fusse Epis obtatam in Actis Cez Plouez
Plouez frã 5ta in Vigilia Ftĩ Matthi S. Joannis Bpt̃æ aõ 1763
Interseipse 1768 Die Vigesima Decembr Registrum Ker mit-
um Patris Jnominati õb S. Adami Bogurshi Derelicti per Jm Sopli-
am de Bzhlewshie Epissz õb S. Bogurshi R.C.V. Coram Confessore Actis
Cez Plouez Die 26 Mens January aõ 1769no Coram comprobatis
rem Epissz per Eumd Jam de Bzhlewshie Bogurshe Coram Epo
actis & ptam oblatatum Exe. 1773tio Die 3tia Mens 8bris in Bo
is Romadwo Complantatum Jam. Sophiam de Bzhlewshe
õb S. Adami Bogurshi R.C.V. nupe S. Thomæ Bogurshi filij jm
Cum Eoq õb S. Adamo Bogurshi percati Forbam
in Bouis Romadwo Hæredis mihi erepti mæ adeny ab Ora
Jm Ignatium Piald hurshi jdẽ ab altera Complantatorem
inter se Consensisse, Qualitatem Jm Piald hurshi de cum mis supe
nus mentõ rata prima Vigesta Tyny Scrõ mã in Ostrowy die
Tertia January aõ 1729 per õb Jm Jacobum Bogurshi in rem
Jm Francisci Iglenicki Dato Eq apenurata alteral Centum Octua
ginta Tyny Contractu Obligat per Eumd õb Jm Jacobum Pare-
tem & Adamum filium Bogurshie Eqs S. Francisco Iglenicki
Jure obligat Insra Tertia Demigrã Octaginta Tyn Cervino jrõ
per Hosse õb S. Parentem & filium Bogurshie Eqs S. Francisco
Iglenicki ad Solvendu apenurat in Scriptis Bs Romadwo Just.
Obligantiam Edy aõ ac Contractus se se Extendẽs per Jnas
vem Marianam S. Alexandri Krajewshi & Josephum S. Gregty
Zakrowshi Cordes Iglenicke Epissz õb S. Francisci Iglenicke fi
liad Actis Cz Ploysk 42. in Vgã Sti Visitationis M. Mariæ in aõ 1744
ubi Cum Petrata fundi Corporis Exis Omnibus & singulis
Juribus ex Scriptis Cred Bs Romadwo quocunq Modo pretenss
Jnominat Jm de Bzhlewshie Matrem & Thomam Bogurshie filium
acquietasse, tamen Complantatorem Dem. offitij Cancellarij Pris
Plocz Condi in fundo Bs Romadwo plato approbatum Extitisse
1778vo in Crim Ploz die 23 Mens Jany Jam Hedvigim de Natore

35

dō S. Thomæ Universigli Camry Emtis Boren dell qui dō JJ Jacob
& Mariannæ Universigli filij dēfuncti nūd rēē JJ Cognitionem de Bytlaw
dō S. adami Bogurshi dell. Matrem aty Thomam dō Sabam
Cunegundim Virgines Innupt. gelium & filias Bogurshie de
ma Centum Tyn Deiō Coz Flory una Cum Quinta Pena
rium Manard Pty adjudicata Quietatōe 1779no Die 29
Mens Jbm in quindo Pts offrory Jnter JJ Thomam Gudwshi de
virgin Bogurshie Cangēs tum Martinum Sushi & Mariannæ
de ow shie Jone Conōes acta ad Ura dō JJ Sophiam Bytlawshi
dō S. adami Bogurshi dell Urbanam Matrem Thomam Rob
amer Cunegundim gelium & filias Bogurshie Pts ptē ad
Decretum Emanat actis Jrbus Edem in Pto cho Die 17ma
Mens January Aō 1780. obtentū Epe Edoz Summam
ptingentos Tyn Pfatō JJ Gudwsha & Sushia videlicet
vet Eadē per Flor Jrlandos Quinquaginta Jn pecun
anni 1750m Coz Eadē Gudwsha ac dōs & Catharinam
gurshe Jnominat Die Cohe Matrim per totes
Jacobum Bogurshi in Crim Dotis a penurā Persistēs Edem
gis Gudwshie & Sushie in Trane Summa una Cum pe
ribus ad altēs tantum Aueres adjudicata Epe. Testa
vero Quietatōe Aō 1782 Coram actis Coz Flory 22d Mens
nij per Eōs Andream & Thomam Malispinshie Agnitā
Thomam Bogurshi Summam Centum quinquaginta Tyn
in B. offrory per dōs SS Jacobum Bogurshi Rē Sushie
Bythawshie dō S. Stanislai Malispinshi Rē Vidue Jnspi
Pfatō vero EE Andream & Thomam Malispinshim Deos
Flory una Cum pūpiore ad altēs tantum Aueresta ac
Pena Septem Mary Pts adjudicata Deportatōe pro
demnatōnes in Jmō Lyra Jnspti Decreti Jnterjudicu
travertshie Coz Deiō Jnter EE Malispinshie Sushie
Edoz vero Quietatōe 1785to Aō Die 6ta Mens July Coram actis
Flory per Jrlandum Gudwshi & Hedvigim Bogurshie dōs

Filiam Juniorem Conjuges Recognito Eundem Gnum Thomam Bogurski
Summam Trecentorum Quinquaginta Tyny Decreto Pro inserto Condito
in Eundem Pro Bdo Ao 1779 prolato Eiusdem Gnae de Bogurskie Judo
wsie Cum Pensione ac Poena Lucta adjudicato Traditionem Officio
Actor Cum Ploc oblatuat in B. Ostrowy Collocatt Similiter de
portasse in praesenti Respectu Ejusdem Summae perducto Eosdem Gnos
Judowskie Pacificasse penultimum 1786to Die 22. Mensis July
Plocae per Gnum Joannem Dombrowski Eosdem Gnos Sophiam de
Bytlewskie olim S. Adami Bogurski Rev. Matrem, et Tho
mam Bogurski filium de Quota Quadraginta Tyny Pro Actori
per praefatum Olim Gnum Adamum ~~Judowski~~ Bogurski ab Ipso Contracta
per Eundem Gnum Dombrowski ut Jus Gnae Bogurscy Mater Cum filio
Judlte agnoscunt) Recessa Manualiter acquietatos Esse ad
Extremum Eodem Ao In Ciepre Die 14 Mensis 8bris Inter Supraprin
ptos Gnos Sophiam de Bytlewskie Matrem ac Thomam fili
um Bogurskie Complanationem Confectam Judicio Tm Ploc
ad approbandum per Easdem Partes porrecto ac per Jdem Judm approbato Esse
Qua Complanatione Eandem Gnam Matrem praedicto suo filio de
Jure advitalitio Sibi a Marito suo Servien Cessisse Eundem
vero filium praefatae Matri suae adora et olera aliaque in Com
planatione Eadem Expressa Ultima Vitae Ejus Tempora quot
annis Tribuendum per se juxta Eandem Complanationem obtulisse.
In qua Comportatione praenominati Gnos Malanowscy et Zglenicky Con
juges acta non persistunt Quinimo Sufficientiorem Eandem Compor
tationem per Ptem Citatam adimplendam urgent Se vero Ipsorum
Nulla Documenta ad Causam Pro Spectantia habere Inferunt ac
Tandem utrique Ptes tam Eadem Acta prout Nulla Documenta ad
Causam Pro Se Referentia habent ~~Deinde~~ Comportareque non Va
lent quam Citata prout Pter Comportata superius Expressa Documen
ta Nulla alia habet Comportareque non Valet Justum Praestare Offerunt

36

36

Itaq admissibilibus Ejusd Partibus ad praestandum haecce Justa Declara-
tis additur Mlis Judlis ad pronuntiandum Justi Rothas praestiterunt hae-
ce Justa Rothis suprascripta per suum Officium Depromptis tam
Joannes Malanowski suo Contis ac GG. Zglenickich Conqui-
nne quam GG. Sophia de Bytlewskie Mater ac Thomas filius
Bogurscy Quibus attentis Justis liberas Easq Ptes ab ulte-
rori Compostatione Documentorum pronuntiat in Causaq Ejusd
sequi Jubet in Prosecutione ulterioribus Eadq Partium Con-
versis Inductis Exaudit Quoniam ex Repositis Documentis
Massa Substantiae fatis obt praenominati S. Adami Bogurski
Derelictae Constitui haud valet sine qua Dos Modernas actu
Concernens adinvenire non Potest Ideo Officium fine Constituendi
Massae Ejusd Substantiae ad Revisionem Agrorum Arearum et fundorum
Cum Ptibus et Vicinis se Contulit Peracta vero in Bonis Ejusd
Agrorum Revisione ac Areae dimensuratione Jurisdictionem suam
Officium fine Expediendi similis Revisionis ad Bona Kurow-
wo Transtulit Ibidem Die decima Mensis et Anni in Actu Ex-
pressorum per Vocem suprascripti Mlis In Praesentia GG. Antoni
Borowski BCP et Jacobi Zdrowski Jurisdictione sua fundata
busque memorati et quidem acti per Gnos Joannem Malanowski
et Ejusd nnis Zglenicki suis et Contum suarum nnibus Jur
vero Citati per Gnum Thomam Bogurski filium suo et Mat
suae nne pltr suo Coram Officio Comparen Officium ad
sionem Agrorum et fundorum Cum Ejusd Partibus ac Vicinis se
tulit Expedita autem Ibidem Eadem Revisione Jurisdictionem
am ad Bona Romatowo Sortemq Citati Haeredi Ibidem
Transtulit ac Ibidem Eadem Die prout in Bonis Kurowo voce Ejus
Mlis Praesentibus Gnis Antonio Borowski BCP Vicen et Joseph
Gorski aliisq plurimis Nobilibus Jurisdictione sua fundata ve
Sole ad Occasum ob Imminens in Crastino Solenne Festum
Corporis Christi Domini Actum ad fram Ctam sempe Diem 12

mens et

1 GR. SR.

Między Jmci Panstwem Tomaszem Bogur-
skim niegdy Adama Synem z Jmci Pani Zofią
z Bętleckich tegoż niegdy Jmci P. Adama Bogurskiego
małżonką spłodzonym z iedney, a Jmci Pany Ja-
nem Malanowskim Swoim y Jmci Pani Rozaly
z Bogurskich małżonki Swoiey Jmcinem, Ludzie
Janem Zyłnickim y Kunegundą z Bogurskich Ma-
łżonkami, ato też małżonką w Assystencyi męża
Swego Czyniącą z drugiey Strony Sława Ugoda
y wieczyście trwać maiące postanowienie, w ten
sposob iż przerzeczeni Jmci PP. Malanowscy y
Zyłnicey maiąc prawny proces z pomienionym
JP. Tomaszem Bogurskim o wyposażenie tychże
Jmci Malanowskich y Zyłenickiey z Dobr Ostrow-
karowa, y Romałowa Oyczystych niemiecy y ma-
cierzystych jakieby się znalazły, gdy iuż sprawa
w tym Stopniu stanęła, iż Kondescensya nagro-
dla wyznaczenia rzeczonego Posagu wyznaczona tu
agitaie się przeto Strony y Dokumenta Strony, że
podług wyroku Sądu Ziazdowego, komportowały
y zaprzysięgły, niemiecy rewizya gruntow y Siedlisk
Sto przerzeczonych Dobrach uskutecznioną została
gdy iednak Urząd Ziazdowy do wyznaczenia Posagu
z Dobr Ocieka w Ziemi Dobrzynskiey leżących, wdać
się niemogł a przeto zostałaby droga Stronom do dal-
szych uskutecznień prawnych, przeto też Strony zapo-
biegaiąc dalszym Expensom, a urodzoną między Sa-
chiąc zachowac przyiaźń, o tenże Posag tak z
teraznieyszych wyżey wymienionych iakoteż y z
wzmiankowanych Ocieka, czynią taką kombinacyą

37

37

Jmci Pan Tomasz Bogurski Cześnik Jmci Xięstwa Lwowskiego, Kawaler Orderu Polskich Orłów Białych dnia 12 Xbra 1789. z Dobr przerzeczonych Potoki Kamionka y Rieka, niemiey Maciery tych pożytków Summy, trzech Jmci Panu Kunegundzie Jmci P. Jana Cześnickiego Matronie Orderu Polskich Orłów Białych na Wigilią S. Jana Chrzciciela ablokiem bierzącym przypadaiącą Jmci Panu Tomaszowi Bogurskiemu Cześnikowi Jmci Panu Kawalerowi Orderu Polskich Orłów Białych Xiędzu Matronie podobnąż Summę tych pożytków Xięstwa Lwowskiego dnia 12 Xbra 1789. na przeszłą Wigilią Narodzenia S. Jana Chrzciciela ablokiem bieżącym dobrze Bogu przyszłym 1790. przed Aktami Grodzkiego, za przeszłaiącego tychże Summy Dobrach Czynszach sołtysach Cyrkułach y rzetelnych wyliczyć przyrzekła, Jmci Panu Tomaszowi Bogurskiemu Cześnikowi Rieckiemu złotych Summ przy odebraniu Inwentarzu y cyrkułu z Dóbr, niemiey y wyprawami Jur odebranych półmiotowe obowiązane Jest dać Cessyą gaiu iednak sobie Salwuiąc y zakładach sołtysich, o które się Kontrakty wolney wyperych sobie należące kundykuią, która do Kompletowania y wniey czynione Kondycye Strony obiedwie pod Rygorem prawa wszystkim niżej sobie nawzaiem przyrzekaią, y dobrym wiarom Jmci Panu Sędziemu Woiewodztwa Bełzkiego do rozsądzenia narzucaią, y tę Kompletacyą do approbaty y ratyfikacyą Rygoru Cześnikowskiego podaią, a dla lepszey wiary waloru ręczystomocnieyszą Pryiaciół podpisami wzaiemnych stwierdzaią. Działo się Woiewodztwo podczas Rządzenia się Kondescendencyi Dnia 12 Xbra Roku Pańskiego 1789. w którym summam Jmci PP. Malanowskiey y Rykowskiey kontentuią się.

Tomasz Bogurski R.W. Jan Malanowski Sędzia Ziemski Bełzki
Jan Zalinicki ręką swoią zeznaniem P.
Bartłomiey Lutomski P.W.Bł. przyiął
Berouski qua amicus rogatus

Kunegunda Bogurska Cześnikowa Rieckiego P. J.

Presenz Complanationem Sub Tractu Conduis in Bonis Ossowy Die 8va Mensis Junij Ao Dni 1789no Inchoatae Conscriptam Manibus Complanans ac Amicor Presens Subscriptis officioq suo ad approbandum porrectis in Omnibus Ejus Punctis et Clausulis approbatis Esse Attestor

Josephus Mielu B C Plocens

Mens et Anni superius annotati praefati Mti Reclamare Mandavit die
vero Duodecima Mens Junij Ao Dni 1789mo Jurisdictione sua
Reassumpta Partibus utrisque similiter pro in Bovis Kurowo Com
parentibus Officium ad Revisionem agrorum et Arcad Accessit Per
acta vero agrorum et fundorum Revisione Arcaeque Dimensuratione
Siquidem memoratae Ptes nempe S. Thomas Bogurski ab Una
et Joannes Malanowski suo atque Contis suae nne nec non Joan
nes Zglenicki et Cunegundis Bogurska in vicem Conges pte ab
altera Respectu Suprascriptae Dotis amicabiliter sese Composue
runt et Eo Intuitu Complanationem Interiore Sequenti Insera
tur Complanatio: Inter Se Conscripserunt Eandemque Officio suo
ad approbandum et Rigorem Imponendum Porrexerunt Ideo Officium
approbata Eadem Complanatione uti ex Benevolo Actu inter Ptes
Subsecuti Standum Ejus per Suprascriptas Partes in Omnibus Ejus Punctis adin
venit Insistendoque Ejus Complanationi Decernit Quatenus
Memorati S. Thomas Bogurski Citatus Summam Quingen
tor Flor Pol Gorerosae ~~Joannis Zglenicki~~ et Cunegundi de Bo
gurskie Gos Joannis Zglenicki Conti in et pro Vigilia festi
Nattis Sancti Joannis Baptistae Ao Ter Ventura Citra provisionem tum quo
que Similem Summam Quingentor Flor Pol Gsae Rosaliae de
Bogurskie Gsi Joannis Malanowski similiter Conti in et pro
Vigilia festi Nattis S. Joannis Baptistae in Ao Deodan futu
ro 1790mo Incidens Cum provisione Annuali pro Anno In Eodem
Termino sese Determinans utrasque Easque Summas Compla
natione Superius Generata Condictatas Coram Officio et Actis
Crez Plocez Sub Poena Bnis in Casu Contraventionis Cir
ca Maonem quovis in Tmo Distinctim Inferendae Publicandae
pro Easque Summarum Originalium in Bovis Mundis et Liberis
providenda Securitate Solvat et realiter Enumerat Successionum vero
ex Bovis Kurowo Ostrowy Romaldowo Osiek atque Summa Maternali adin
ventas

39

post quemcunque Devolutionem (si quae Extant) et Devolvendam
Mutuam ad mentem tamen Legis Partibus utrisque Participandam
ac Liberam Cuiq Portionis suae vindicationem juxta obli-
gatia praemissae Complanationis praecustodit. Dat. Vigore
Josephus Michi B. C. Plocen. Judex Condtis

Officium praesens Crenae Capitli Plocensis ad Obtat.
Nicolaj Mitodroski Camerariae Trium Pt.
Plocensis Dominorum Condtis in Bonis infirius nom.
in Ptes Ptes infrascriptas Reproducens ad Actica
Actisque praesens Ingrossans Suscepit in Tenore
Inserti Orgli vo Jusie Dni Cti Circ.
Acta praesens est Relicta

In Cap. Plocen. Ctra 2da ac Ind. Nativ. Sctae
Ioannis Baptistae praesentia scilicet die 22 Mensis Junij
Dni 1789mo

14.

Actum in Fundo Bonorum Romatowo Trium Dierum post Dominicam Jubilate proxima Sabbati Die 4ta Mensis Maij Ao. 1789no in Termino Conditionis per Decretum infra ingrossandum praefixo. ~~Coram Gen~~

Coram Gen. Petro Rudowski Camerario Gen. Plocensi praesentibus Officiis et Generosis Josepho Calasantio Kampenhausen Capitaneo Lilicensi Joanne Zylenicki Tribunali Lipnicensi Laurentio Bromirski Plocensi Josepho Gronwald Bobrowicensi Burgrabio Castrensi Josepho Czachowski ejusdem nominis Gorski Sub Mag. Gen. Provido Petro Przybylowicz de Bladzewo Authore et Jurato Actum praesentibus acclamante et Eidem adstante.

Officium Sub praescriptum Virtute Decreti Judicij Terrestris Plocensis inter Partes infra comparentes lati ad Actoratus Partium Quadrinos suspenso toto negotio Condescensionem Officij Sui Sui ad Bona Romatowo pro Die hodierna admoneri Sub Officio Suo unius absentia non obstante Mutuo Partium Sumptu Condescensuro Ante Omnia deguta Male, vel ne per Generosum Martinum Zylenicki in Sorte ~~[illegible]~~ praesentibus Bonorum Economicarum Auctis vel deperditis Inseminationibus Cunctisque praetensionibus Inquirere Investigare Inquisitiones expedire Juxta ubi necessarium fuerint excipere Solutionem Summarum Cui et Ayvo Debebuntur Injungere Verificationem Omnimodam admovere Processum ac Poenas Contraventionis Cognoscere Resolvere Poenas super quo interest extendere Statumque hanc Causam ad Contentam Terminorum et Maiorum Partium nihil in Tactum et Irresolutum Relinquendo finaliter Decidere Dijudicare et Moderari praescribentis et ut Partes Officij Sui Decisioni Pareant et Judicato Subsint sub Poena Bannis illo in Termino Conditionis Super Parte Contraventionis Publicanda Intimantis Porro pro hoc Conditionis Termino Partibus quos voluerint et Negotium Causae poposcerit adcitare permittentis adcitandi vero ut in Sequenti Die 29na mensis Januarij Anno Currenti 6

41

[illegible]

Coram Judice Comparuerunt et Judicialiter Stipulanter Stipulantes
Spectabilis Leonardus Gondrecourt dict et ibidem Jurisdictionis Leo
Vocem Supra fati Nobis fundat Partes et Leo Coram Compa
aut Judicis authoritate Mandarit ad Cujus authoritatem Mu
tionis Ecclesiæ Tribunal Leopren dict et sit per Venerd Joann
Ecclesiæ Parochum annum et quatuor Centum Jure Albertin Pa
dict et sit pitor Jure Josephum Kirchnerski sit et dict pitor, Mu
ejusdem Ecclesiæ Tribunal Leopren sit et Judicem pitor Jure
tionis Ecclesiæ sit et dict pitor, Comparuerunt dicto Jure Rosci
summas binas primam Mille Ducentis florenis Pol Original
Quarta Septuaginta Novem Kreutz et Grossi novem Pol. Provin
Jure Alberti Ecclesiæ et Catharinæ Czechowska conjugibus Pol
Sexcentis Septuaginta Quinque florenis, prove Jure Josephi Krajewsk
Ultimario Decretorii die mensis Bonis Leonardus die 4ta Mensis
in Anno 1787mo proxdi et ad acta Castrum Wolcey die 30ma
et Anni simul modo oblatæ petenti Judicia Jure
Venis præsentibus Interrogatis Cum tota Processu Advocatus Leonar
Coram Acta Castrum Wolcey die 20ma Mensis Julij Anno
Cum Vacua Possessione gaudeisse et eandem Tradi
Possessionem ulterius petere mandari ejusdem Regij ad Subexecutan
salvariam per Mecam Barbaram de Zerowskie olim Mensis Ju
Ecclesiæ Tribuni Leopren Relictam Conthori Vidiam Quam
Acta Castrum Wolcey die 2da Mensis Julij Anno Elapso 178
Satisfactionem Continuasse Demonstratur et nonnisi Mandati
dictor Circa Dilatationem Lis Coram Acta quibus supra die
Mensis Julij Anno Ejusdem Elapso 1788vo per supranatam
Barbaram de Zerowskie Ecclesiæ interessand hæc Bona
missio Jure Traditionis earumdata in sui Possessionem de
ensarratur, sed de jure modi Traditionis Possessione Jure Rezisten
Damna Satis ad prescriptum Decreti ea ejus prædicus prosequi
prosecutus est ea de Quoj hoc Interstitio Temporis gesti in præsenti
Bonis per Jure Martinum Ecclesiæ Administratorem Jure
de male gesta vel ne in Judicem ejusdem Jure Ecclesiæ Economica
Decreto subsequi est prescripta, idem Judex Causa prædicta ita
Partes dict mercente Jure Registro Proventuum et Expensarum
Traditas per actoz Jure Rosciszewski gravaturum Possessorem
Martinum Ecclesiæ Victorem ejusque Administrationem metuentem
da præcipit Comportandi eadem Negotia et quidem Jure Ecclesiæ

Comparendum Arbitratorem et Examinatorem alij Diem ad Terminum Domum Debitalem mihi Retinentis Jan Dno Rosij pro Varias Parata Pecunia erogatas expensas mihi Completentis Dno gnidem Comparitatem Regestri Realitati Dominam Mihi Antonino Zyleneth Heres inficiatur Proventus quoj Liis de Regestris plenarie Solto, imo expensis Correspondere Dnus prospe Jan Rosijewski Asserto, Inquisitionibus deducendis plane delegere Spondet, Judm Gratia ad eum Comparitorum Regestri Realis Conscriptionis vel ne, propitiis quoj Liis Judicij deprecepti Proventibus informationis, Inquisitionem Contestanea per Partes deducendam Arbitratur. Itaq Juramento super Incompetentiam Actionis pro Judm explis Intimato per Partes Vicissim delato, eadem Partes Interrogatoria sua Conscripserunt Actis inserenda Judm Albertum Zyleneth. à Parte Nobis Zyleniecki petitum in Interrogatorijs Calem et tunere esse Judicis Ordinarij per tunere sibi Dati Causa in Causa Patrimonium per tibere ac Dno regrecuitem ea Numerata Actionem ex eadem dedum Negat, Judm expectare Rationem Legi Dispenam esse Arbitratur, et Cum alia Legi Summa Dno in Scripto Memoratum Jan Zyleniecki, à Dando Actionis non posse Agnoscendum esse declarat, Tandem utrisq Partes Interrogatoria quelibet Actor vero in ejus nominatos sibi absolutionis Subscripserunt ea Lege in Pari Numero Inquisitionem suam deduxerunt Judm Inquisitionibus premissis Inquisitionibus Actis, nullatenus Supra Comparitati Regestri Subfulcientibus Imo plenarie reprobatibus, tum alijs permoventijs et hinc Inquisitionibus Excerptis, hinc Regestri tam quam ex admissione Partium non manu Jo Zyleniecki Administratoris Dni Literarum Ignari, Verum Alicuod Peritum et non Sufficienter Conscripta Domum etiam Realem Conscriptionem Dem Jan Zyleniecki Dno Securo Comprobare posse Actorem Judm Removet. et Dnus prospe distincta Regesta Erogatal expensa per Jan Rosijewski Reproducta post Remotionem Proventuum Capat. quia tamen Calculus per Dnum à Jo Rosijewski Omnino excepti ut prescriptus, et in Religio Librali per Publicum Sacellanum Anteriori Anno Vitium exercens Inquisitionibus probatur, tamen Domus Mensalis et Patrimonium fructus adsore dignoscuntur, et Cujus cunq Generis Arbora in proximitate Quidq Ligni Altius pretium quam in Anno 1686 ad 1787mum Retinere deducuntur. Deo altius pretio Domus ejusdem Religionem Compensando, Proventuum ex prescriptibus

42

Denis

Bonis antelatis ejusq; Anni 1786ti in Anno 1787mo Cra
Vigilia Festi Nativ. S. Joannis Baptistæ Lege determinanti, Dec
supra enarrato Condit. Anni 1787mi per Partes Portum Secun
Dicentibus amplexo, in summa Quadringentos Florenos Pol
florenos Grossos Victoriatos Pol. adinventum, in Annum Posses
Jo Rosiszewski Judex, Manus portandum Suscipit. Summam Can
in Vim Calculi a Jo Rosiszewski pro de Mense Eglenicki Herede
provende Determinat. Vix autem Jugeribus et id Tantis
tum est Jo Rosiszewski Campum Majorem Vix non detecto
dari, malu Possessionem Recipisse, Circa Vero Vacuationem
De ejusmodi Traditione Possessione, Segnesto Campi Maj
tantum Sulcos Quadraginta Ordines, per se Curator Diligen
ea qua post Capessitam Vitæ Eglenicki primitus ex Cessio
ab Eodem Jo Rosiszewski Suscepta, et post Vi Contractus
tam, per Mensem Eglenicki Heredem sibi tributi, Possessio
obcalescentiam Soli tunc Durantes Eadem Mensis Eglenic
non nisi hunc Campum eam tempore Messis Granar
are posse, ideo in Agris non Cultis Jugerum Decimadrem Etima
mum Importatam Jo Rosiszewski Causasse, tum quoq; Jug
Dnis Usuary perrem, Contributionis pro singulis Centum Jugeribus
satibus, binis Aratri nempe in his eas Amplioribus Satibus
verum in dubium Sole Solstitiorum nuncupati, Modo tenuiores
tenta ibidem Notabilis, Agros Aratiuis eisdem nondetempe
gnus et terra saltis alicuius Agris Importase, Proventus pro
Herede Contente Contractu Grandævis per Herederm cum Mo
mihi Censeri, in Annum Currentem evidenter Diminuse
deri, Examinatores hoc damnum in binos Annos de Ter
illatum Quod decentes florenos Pol. per Jo Rosiszewski Adju
rata ex moderamine Judicij Beneficandum Adinvenit, ob
debus Mathæi proxime præcedentis Sortis Subditis pro Labo
diebus Septem Vigilus, Jo Rosiszewski Senatis, Compensan
pollicitis tamen Decimis non Satis Facta Quotas 14 Decem
Pol. Adjudicat. et Labrus Nicolaus in Auto apud Jo Judicis
citia adimplens ad complementum Conditionis Mercedis Quot
Le florenos et Medios Pol. Restantem ab Eod. Jo Rosiszew
habebit, his itaq; Lustris et Quotis Tam pro Bo et Mensa
Eglenicki Heredis quam ejus Subditis Lustrabis Manu
manu Septingentis Sedam florenos Grossos hinc Pol. efficientes

per Jr. Josephum Rosiewski in Vigilia Beati Patris S. Joannis
Baptistæ Annæ Carenæ Ventura cum Pena Ducatis in Casu Con-
ventionis Circa Maderam faciendam Pathicanda ad Manus Mag.ci
Andreæ Zglenicki vel ejus Speciali Plenipotentiario Solvi promet-
te Solutione intimatis impedimentis pretermissionibus pre allegatis Mand.
Zglenicki plenarie Ad dei Petoratum [illegible] Satisfactum esse dicto
Dña vero Actrice Prium Condictis in acte [illegible] hui in Benis Re-
manentes Agitabil Annuntiatus præcedentes de tempore Datuata
et Actis obtentis, Condemnationem ex Libello Mag.ci Zglenicki Actoris
Lapsu Jr. Josepho Rosiewski legitime obtentam Expunxit nemini
Jure Rosiewski ejus Libertate Cessari, per venit Antiam Jr. Zglenicki
Administratoris dni Lapsu Actoris Libi. Tempore Pendentis
eidem Jr. Zglenicki imputati Item Vero Jus Zglenicki detrahens per
Latione illius Actoris Impertita Jure Rosiewski Continuare
volens, hanc allegationem hui Juris Comprobare minime Admit
Admissibili Declarator, Cui Item Pars Jus [illegible] Jr.
Rosiewski Inhibit, propterea Moderamini Judicij hui Lis Lati-
cies, Jus Inhibitionem Ejusdem Processus quam pro Contra-
tione Decis Anteriori executivo Renard Quadruplicem Ingressum
Marcas Pol. Item Jus Rosiewski pro Parte Mag.ci Zglenicki
in Omnibus et Singulis Legum peritis est Solutionis, Demum Pathe
gonia ejusd. Jr. Rosiewski Cons. Jus Martinum Zglenicki
et Econtrario Ad metus Actoratus Introductas discutiendo, à
Prime Novembris Curatus Aured Hungaricas per Jus Martinum
Zglenicki à Jr. Josepho Krajewski Contractas et per hunc Jus
Zglenicki innecessitate Jr. Rosiewski protutus Dominii sui cujus
agnitus per Jus Rosiewski agnitus Judm liquidandæ Jus Con-
ject et si Vero Item Jus Zglenicki Curatus Ulterius Pol. pro
Servitijs apud Jus Rosiewski Continuatis Libi Realiter pro
veniret Contentatus, aut gena Jus Rosiewski non modo hanc tre-
dendam mea Quantitate Jus Zglenicki non esse Constitutus Dispu
tatur Verum et Jam [illegible] ex his Bonis non Stabilitis
Stabilitus Libi esse allegat Judm Damnis Resarcitionis Cutis
Juratis in premissis Jus Zglenicki Laud Consciendi, neve Autem
Item Jus Zglenicki absq. probabili hui applicatione obtinendi
Objecto, Redactus Juramentum La Rotha Dña Stantis hui Ju
Agitabus Summis et Actis Jus Rosiewski Dona in Jus Juramento
prout stand in Mandatis Annualis a Domino Mille [illegible]
Quantus Stans Pol. à Jr. Zglenicki Calendi mod. primum in Anno Cura Libi
Debita et proveniente Defalcet 93

administrationem apud ~~ipsum~~ Gnum Rosciszewski Servitio pro-
ventus Causa Sui Gno Rosciszewski nondiminuit Eosq ad ma-
illius totaliter Debitum et inquopiam Eius non dam-
cavit Quotam invicem Mercedis pro Servitio Sui Centum
rem Pol. per Gnum Rosciszewski Sti Constitutam Sibi habe-
et hec ei non est bonificata, Rothisaube Mli explen-
tendum, constitit. hocce Justum Dem Gnus Zylenicki, Quare a
Impetitione Gni Rosciszewski liber mittitur, Gnus Vero Ro-
sciszewski eidem Gno Martino Zylenicki Quotam Eandem Centum
rem Pol. pro Servitio ei provenire Justo Victam et Di-
ctam Quatuor Aureos Huiusmodi, pro Legenda supradecisam in-
rato Supra Dnis et subsimili Rigere Penes Vbaorii
merare obtringitur, in Ordine Demum disjudicationis Cau-
sati Actus praesentis Conditionis ad Captationem tempus pre-
cedentibus Litteris Innotescensionalibus exigendum demum
Partium Consensu Cum Omni Rigere et Vigere Decreti Ex-
tra limitatum Cum Conservatione Tmi Sui Cesar Offi
Judicii vel alioquin ad praescriptum Decreti Condescensionis
Comparendi Paratum Peremptorij

Petrus Rudowski Cameranus Dni
Plocen Judex Condescensionalis

Hac loco apponuntur Regestra praesenti Decreto re-
soluta quae si effectaverint Partes una cum Decreto
extradantur Petrus Rudowski C. J. Plocen

Offm Presens Crenae Capitli Plocen ad Oblationem Gni Jacobi Uni-
ski Decretum Condrle Infrascriptum in Bonis inferius nominandis
inter ptes inferius exarandae, per Offm Cammle Tmi Plocen pla-
Manuq Ejusd Officij ppria subscriptum Reproducens ad Ex-
candae Actisq praesentis Ingrossandae susceptum Cujus Tenor
= Innoda = Originale vero Ejusd Decreti circa Acta praesentia
Relictum

In Cro Plocen Fra 2da ante Tmi Nattis S. Joannis Baptae proxima sub
Die 22 Mensis Junij Ad 1789.

Rejestr Pieniędzy od Summ wyżey wyrażonych w Prowizyi należących iako też na różne Rzeczy Gospodarskie wedle potrzeby na teyże samey części co wyżey wzmiankowaney wydanych Roku Pańskiego 1788 Spisany

	Złote	Groszy
Prowizyi od Summy 1279 złł Pol. y Gr. 9 JPana Zglenickiego rachuiąc od sta po złł. 7 należy się	89	—
Prowizyi od Summy 665 złł Pol. JmPa Kraiewskiego rachuiąc także po złł Pol. 7 od sta należy się	46	—
Podymnego za Rok ieden z teyże części Wlego Zglenickiego Woyszczyca Sieprskiego w Summach wyżey rzeczonych wyhadowaney zapłaciło się	42	15
Posłańcowi na drogę wożącą złł Podymne	2	—
Dziesięcina do Kościoła Kurowskiego	36	—
Za Ser dla Czeladzi dało się	10	15
Za Okrasę dla teyże Czeladzi	26	25
Za Wieprzow dwoch Chudiow	24	—
Za Mięso dla Czeladzi na Sztuki y innych służących Dwor: dało się	13	12
Kowalom od Roboty dało się	20	—
Na Sól przez ten Rok dało się	30	
Za Brony dało się	3	6
Za Kołek do Pługa Par dwie	2	18
Za Smołę dało się	5	
Od Reparacyi Siodła dla Formala	1	6
Na Garki wydało się	3	9
Za Mięso dla Szlachty orzących na Jarzynę	9	24
Za Gorzałkę y Piwo dla tychże Szlachty	7	8
Naiemnikom od Młócenia Żyta do Siwu	6	
Za Płużycę dało się	1	45
Facit Summar	378	18

45

	Zł	
Summa Przeniesiona czyni	394	1
Za Gorzałkę dla Czeladzi na S.S. Bożego Narodzenia y Wielkanocne wydało się	3	
Na Siedzie dla teyże Czeladzi na Wigilią wyżey wspomnionych Świąt dało się	—	
Za Żelazo dało się	6	2
Za Żelaza Płużne Radlice Cofty	20	
Za Piwa Beczek dwie dla Szlachty orzących ogor	20	
Za Cztery Pary Postronków y Liyckę	4	1
Akcyzy w Lubiczu od Żelaz wspomnionych	1	1
Za Mięso dla Szlachty orzących na Oziminę	5	2
Za Piwa Beczek dwie dla tychże Szlachty	20	
Od Przyzucia Woza dało się	6	
Za dwie Pary Postronków dało się	1	1
Facit Summa	543	2
Za dwa Korce Tatarki Warszawskiey miary do siwu	18	
Od Pytlowki dla Młynarzów dało się	3	
Josephus Rosciszewski Productum	21	

Gmb

Regestr Expensy dla ludzi służących wydaney na części Wielmożnego Antoniego Zglenickiego Woyszczyca Sieprskiego dziedziczney Robiących a przez Jchmć PP Kraiewskiego y Zglenickiego w Tradycyą wziętey y Wlznemu Jozefowi Rościszewskiemu prawem Cessyonalnym ustąpioney Roku Pańskiego 1788 Spisany

	Złote	Gro
Ekonomowi zasług dało się	100	
Gospodyni zasług dało się	42	
Za Trzewików Par trzy dla niey dało się	12	
Dziewce służącey Swiętdiańskiego	2	12
Zasług dla teyże dało się	15	
Za Trzewików Par dwie dla teyże	5	
Za Gorszyt dla teyże dało się	3	
Za Kosiul 3 Płótna Lnianego dla teyże	4	
Za Płótna grubego Łokci 15 dla teyże	3	
Za Pończochy dla teyże dało się	1	
Parobkom dwiema zasług	48	
Swiętdiańskiego dla tychże Parobków	8	
Za Bułów Par 4 dla tychże Parobków	18	
Za Kosiule dla tychże Parobków	12	
Fornalowi zasług dało się	60	
Swiętdiańskiego dla tegoż Fornala	3	
Za Bułów Par dwie dla tegoż Fornala	9	
Za Kosiul 3 dla tegoż samego	6	
Facit Summa	351	12

Productum Josephus Rościszewski

46

68

Inwentarz

Krów	8
Wołów	3
Jałowic	3
Cielą	8
~~Koni~~	~~4~~
	22

Siana fur 17

Wymłod Gryki

	Korce	Wier	Sztof	Kwarty
Wymłod Przenicy				
Przenicy	1	1		
Facit korzec 1 wiertel 1				
Wymłod z Rzepniku				
Rzepniku		2		
Gryka Gryki — Wymłod Gryki — Facit Wier: 2	1	3		
Facit Kor 1 wier 3				
Wysiew roznego zboża com wysiał na częscie W. J. P. Zglinickiego Woyszczyca Sieprskiego w Roku 1787 y 88 Pisany				
Wysiew Zyta				
Zyta	3			
Zyta	3			
Zyta	3			
Zyta	1	3		
Zyta	3			
Zyta	3			
Zyta	3			
Facit Korcy 19 wier 3				
Zyta z części W. Zglinickiego Wysiałem na część W. Zołtowskiego				
Zyta	8	1		
Facit wszystkiego 28 Korcy				
Wysiew Jęczmienia				
Jęczmienia	3			
Jęczmienia	2	1		
Facit Korcy 5 wier 1				
Wysiew Przenicy				
Przenicy	1			
Facit Korcel 1				
Wysiew Grochu				
Grochu	2			
Grochu	2			
Grochu		1		
Facit Korcy 4 wier 1				
Wysiew Owsa				
Owsa	1			
Owsa	3			
Owsa	9			
Owsa	3			
Owsa	8		7	1
Facit Korcy 24 wiertel				
Wysiew Gryki				
Wysiałem Gryki	1	1		
Wysiałem z części W. Zołtowskiego na część W. Zglinickiego	1			
Productum				

47

47

40

Rozchód Owsa

	Korce	Owsa
Dateń Owsa Imć Starzeńskiemu wdrogę	1	1
Dateń Owsa Imć Jarocyńskiemu na obrok wdrogę	1	2
Dateń WPanu Iwemu na obrok wdrogę	1	1
Dateń dla Wepra na opę	2	1
Predateń Owsa za ktory oddateń WPana Iwema złº 3 gr 25	1	2
Dateń Owsa na opę dla Wepra	1	2
Dateń Owsa na opę dla Stirii	1	3
dateń Owsa Xiędzu Plebanowi jak jeździł spotkędzie		1
Dateń Owsa na opę	1	2
Dateń Owsa dla Cieląt y prosiąt	1	
Dateń Owsa dla Drabia żony Cieby		3
Dateń Owsa WBattorowskiemu co WPan karat	2	
Dateń Owsa na karę		2
Item Owsa Zmieszaniem wpleśny y Wieczke	1	
Halut Korcy 27		
Rozchód Żyty dateń Imć Swoyeńskiemu co dla Cieląt pszeny	1	
Dateń Żyta do Jaśia na Chleb	1	
Item Żyta	1	
Item Żyta	1	
Item Żyta	1	
Item Żyta	1	2

Rozchód Grochu

Dateń Grochu za Curarth Gonatky	2	
Predateń Grochu za ktory oddateń WPanu złº 15	1	
Wydateń Grochu dla Cieledzi		3
Dateń Grochu dla tey że Cieledzi		3
Dateń Grochu na predanie za ktory Imć Pana wzięła złº 7 gr 15		2
Dateń Grochu Ogarnicie		1
Dateń Grochu dla Cieledzi		1
Dateń Grochu do Cubinkowa	2	2
Dateń Grochu dla Cieledzi do jadła na pyrki y do Jatki	2	1
Dateń Grochu do Cubinkowa		2
Dateń Grochu dla Cieledzi		1
Item Predateń Grochu y oddateń Pana pieniędze za ktory złº 12	1	2

Rozchód Jęczmienia

Jęczmienia wydateń dla Cieledzi na Chleb maky y kawe	1	2
Jęczmienia dateń dla Cieledzi na Chleb maky gr 6 y dla 24		4
Jęczmienia dateń na Tatarek		4
Jęczmienia dateń Imć P Chrzonoszkiemu co Pan karat	1	2
Jęczmienia dateń dla Cieledzi na Chleb maky		3
Jęczmienia dateń dla Cieledzi na Chleb y pytel		2
Jęczmienia dateń dla Cieledzi do pytla		2
Jęczmienia dateń Za piwo co Szlachta Bracia grali	1	2
Jęczmienia dateń do młyna dla Cieledzi na Chleb y maky		2
Jęczmienia dateń do młyna na chleb		1
Halut Korcy 27 y pułmerteła		

Brodzeliu

Rejestr Zebrania roznego Zboza z Cięsciow WJP. Antoniego Zylinickiego Woyszczyca Sieprskiego Pisany w Romatowie Roku Panskiego 1778 Tyg.

Zbior Zyto	Kopy	Mc	Snop
Zyta	3	3	11
Zyta	6	2	19
Zyta	4	3	10
Zyta	2	2	20
Zyta	4	1	1
Zyta	1	1	
Zyta Ciętego — For 2			

Wszystkiego facit Kop 24 Snop 1 For 2

Zbior Jęcmienia	Kopy	Mc	Snop
Jęcmienia	3	3	10
Jęcmienia	2	3	20
Jęcmienia	1	2	21
Jęcmienia	2	2	9
Jęcmienia	3		
Jęcmienia	1		

Facit Kop 15 Mc 2

Zbior Przenice	Kopy	Mc	Snop
Przenice		3	9

Facit Mędeli 3 Snop 9

Zbior Owsa	For
Owsa	5
Owsa	7
Owsa	6
Owsa	1
Owsa	1

Facit For 20

Zbior Gochu	For
Gochu	24
Gochu	3
Gochu	3
Gochu	1
Gochu	7

Facit For 18

Zbior Grylij	For
Grylij	2

Facit For 2

Zbior Grzepnicy	For
Grzepnicy	1

Facit 1

Zbior Siana	For
Siana	5
Siana	5
Siana	1
Siana	1
Siana	5

Facit For 17

48

Regestr Wymłotu Zboża roznego z Cesciow WJP Antoniego Zy[illegible]
[illegible]kiego Woyszczyca Sieprskiego Pisany Roku P. 1787 y 88

Nowy Miary

Wymłod Zyta

	Kor	Wier	Sztosy
Zyta	3	2	
Zyta	2	1	
Zyta	3	1	
Zyta	3	3	
Zyta	3	3	
Zyta	3	2	
Zyta	3	3	
Zyta	5		7

Facit Korcy 34 wier 3 y pułwiertela

Wymłod Jęczmienia

Jęczmienia	7		
Jęczmienia	6		
Jęczmienia	2		
Jęczmienia	2	2	
Jęczmienia	1	2	
Jęczmienia	2	1	
Jęczmienia	5		
Jęczmienia	2		
Jęczmienia	3		7
Jęczmienia	1		

Facit Korcy 32 wier 1 y pułwiertela

Wymłod Grochu

Grochu	3	2	
Grochu	2		
Grochu	2	3	
Grochu	1	1	
Grochu	2		
Grochu	1	2	
Grochu	1		
Grochu	1	1	
Grochu	1		7

Facit Korcy 16 wier 1 y pułwiertela

Wymłod Owsa

Owsa	7	1	
Owsa	2	3	
Owsa	2		
Owsa	1	2	
Owsa	2	2	
Owsa	4		
Owsa	3	1	
Owsa	1	3	
Owsa	1	3	
Owsa	2	1	
Owsa	3	3	
Owsa	3	1	
Owsa	4		7

Facit Korcy 42 y pułwiertela

Producentem wymłod przemier

Productum Interminis Condescensionis In
Bonis Romatowo Nra 2da post Dominicam Jubilatae
Ao 1789 ex Decreto Terr Plocz Prudentis
Sed diem Nrae 3tia post eandem Dominicam
Anni itidem quoque reclamato per Officium Camera-
nale Terre Plocz Judicatae qd testor

Petrus Kuclowski C.D. Plocz

Rejestr czynszu
W Zgliniczego
zboża

45

Kopiad Kontraktu Grzyb
datowo na karty —

Kopiad Kontraktu Grzyb

Kopiad Kontraktu Grzyb

Kopiad Kontraktu Grzyb

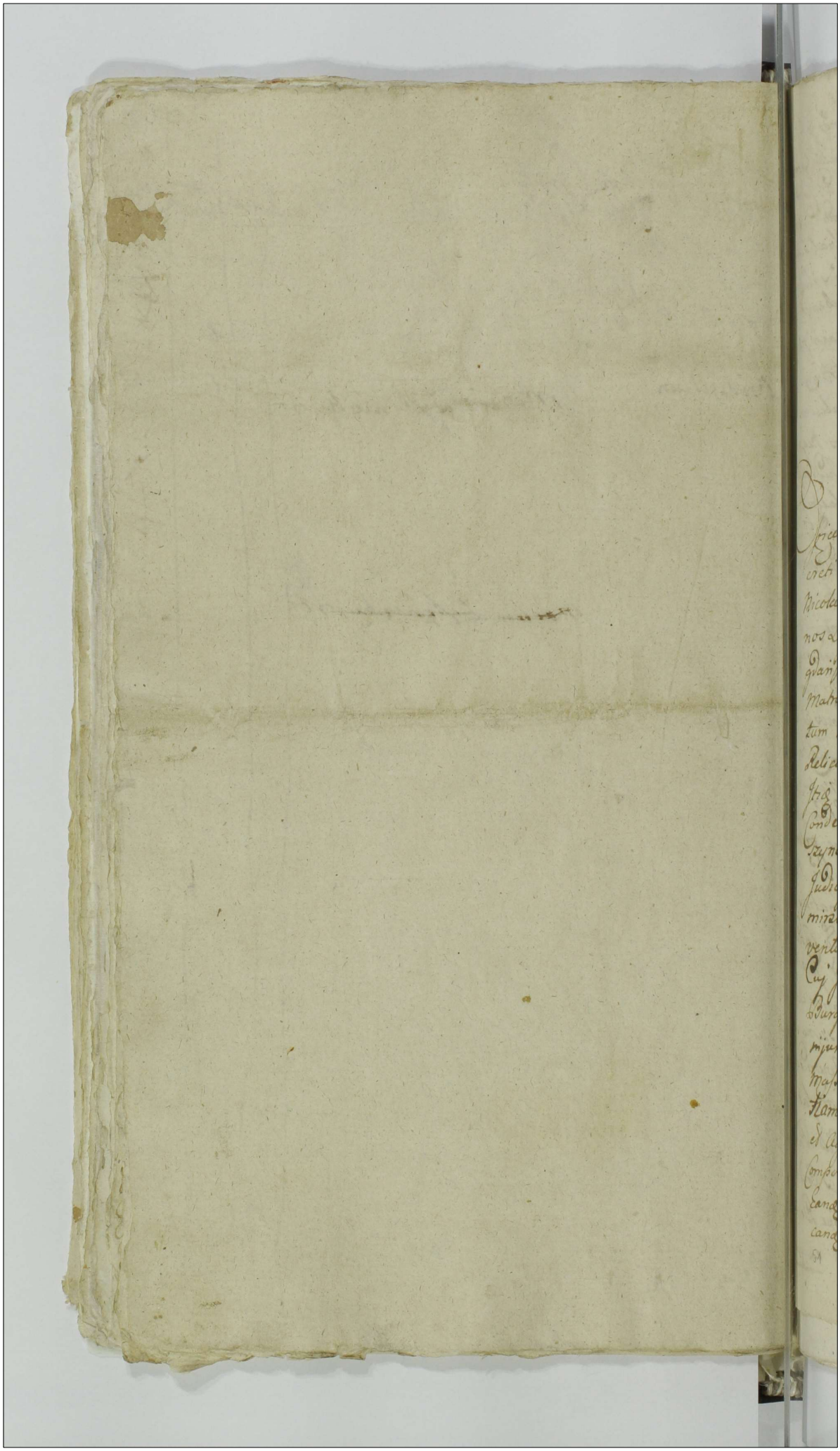

Jm 15 46

Actum in Fundo Bonor Bedorzyno Tra 2da post Fm Sctae Catharinae Virginis et Martyris pxa scilicet Die 24. Mensis 9bris 1788 Ao In praesentia Gnosor Valentini Palmowski Antonij et Gregorij Chudzerskich. et alior plurimor Nobilium ad Actum pxenae Congregat nec non Mlis Rmo Gnalis Providi Michaelis Zawadzki de Rumpino Authi et Jurati ad Actum pxenae Acclamanae assumpti et Eunae Acclamanae

Officium infrasubscriptum Burgrae Crenae Plocenae in Virtute Decreti Crenae Plocenae die 9ta Mensis 9bris 1787 Ao Inter Gsos Nicolaum Valentinum et Stanislaum Fratres inter se Germanos Lissowskie Act ab Una, et Gsos Mariannam de Bogdarskie ot Gsi Martini Lissowski relict Contem Viduam Matrem Ignatium Leonem et Hippolitum Filios Lissowskie tum Mariannam de Zultowskie ot Gsi Alberti Lissowski Relict Contem Viduam Matrem Albertum et Joannem Filios Itiae Lissowskie Cit et Indicenae parte ab Altera plati Condescensionem ad Bona Bedorzyna Czachorowo et Lukoszyno cum Transferenda Jurisdictione de Bonis ad Bona Judicij Sui aut Gsor Felicis Lukoski et Laurentij Bromirski Burg loci pxenae Captato tempore pvia de Adventu Sui Tempestive facienae Avisaone Injungenae Cuj Judicio sive Officio Burgrae aut Mio Judici sive Gso Burgrae mutuo partium Sumptu Conducendo Condescensuro injuncta, pvio si Opus fuerit. Jurto Comportaone Documentor Massam Substantiae Ejusae Enucleanae et Assopita Substantiam Eanae Universalem fatis ot Gsor Joannis Lissowski et Agnethis Gajewska derelict ad resonantiam Documentor Comportandor inter partes. Exdividendj Onera Substantiam Eanae Gravantia liquidandi et eae ad quasvis Classes Applicanae Regulam Anterior Decretor in toto Exequendj Inquisitiones

54

Inquisitiones si Opportuna videbunt Expediend Jmõ ppria
rigores Annectendi Partesq; in Omnibus et Singulis Ipte
bus. nihil minus tamen et Irresolutum relinquendo ad Cont
Jmõ et Documenter partium finaliter decidendi Dispo
et Moderandi Cujus Judicij Sue Offitij Burgrabialis de
partes parere et Judicat Subesse sub pena Cõnis illoꝝ
Condnis super Irrite Contravenire publicand debeant pa
neand Cuita pena Septem Marcar Polonicar Judici per p
tem Sti. abinitium Compensand Judicio Suo tollend Jn
ti. ab Utraq parte sub rigore ex Regesto penaliter E
dend Solvend pro quo Cõdnis Jmõ prtes quos Negot
poposcerit ad aditand aditand Comparend et Judicat
sind. Sunt Obstricte Vi Utraq Precensiti Deõ facta pm
per literas Missibiles Tempestiva Avisacõne ad Fund
Supraexpressõr Bonõr Cõdescendit. Ibiq; Condescende
Jurisdictionem Suam Opam Voce Supradicti Filii Jo
Sua fundata partes ad Inscribend Comparitionem Jdi
Filii Audiamare Intimavit. quibus Audamatis et quiq
Nicolao Valentino et Stanislao Fratribus inter se Germa
sowskis Acti per Eund Ipsum Nicolaum Lissowski de
Fratrum Suor nõe prdict Ssõr Marianna de Zuk Tau
ob Ssõ. Alberti Lissowskj Relicta Conte Vidua Matre et
et Joanne Filijs Lissowskie Cti per Eund Ipsum Act
Lissowski Suo Matris ac Fratris Suor nõe prdict
Quoniam Ssõ Marianna de Bogdanskie ob Ssõ. Ma
Lissowski Relicta Consors Vidua Mater Ignatius a
Hippolitus Filij Lissowscy Cti pozeng in Jrnõ Cõdn
disparend et se Condemnare permittend Jnvi
super Eisq Cti disparend Ratione Exdivisionis Sort
in Bonis Bedoszyno Czachorowo et Lisko szyno Si
ob Jmõ Joannem Lissowsky Acti et Cti Aorum der
Extraditionis rer Mobilium Jnventanor Fabi
Agnethis Gajewska Acti Avia derelicti per Cti Pare
Deoccupata Solutionis Summar a varijs Credito
devatar decernend penalitatis & Contraventione Decr

ex quo

ex quo praesens peragitur Actus, ac aliarum Circumstantiarum Terminis Comprehensarum ad Actoratum Eorum Gsorum Nicolai Stanislai et Valentini Lissowskich permittitur Condemnatio ad quam publicanae Mlem in Actu Contentum addidit, et deputavit Qui Mlis Satisfacienae deputationi Suae in praesentia variae Conditionis hominum esse banitum in Communi Contrarios proclamavit publicavit et ad Notitiam Omnium pro tunc praesens in dubiam deduxit, de quo Officio fecit relationem cum Comparens vero Causa praesens ad Terminum Adcitatione Incidens Suspenditur Termino Conservato. In lucro Ultimarii fertis finalis ac Indilatae facienae Executionis

Felix Lukoski Burgr. Crens. Plocens.

Ill.mo praesens Crens. Capitis Plocens. ad oblationem Valentini Gnyrski Exadelinum infrascriptum in bonis inferius nominatis per Ill. Burg. Plocens. pro parte Inferius Exarandae Expeditam matrimonii Ejusdem Suscriptae Actis praesens ingrossandae suscepit interiore Sequens (inserat) Originale Ejus circa acta est Relictum.

Cro Plocens. Sabbatho post Dm laetare quadragesimalem proximo Scilicet die 28 Mensis Martii Ao 1789mo Anno 1789mo

52

52

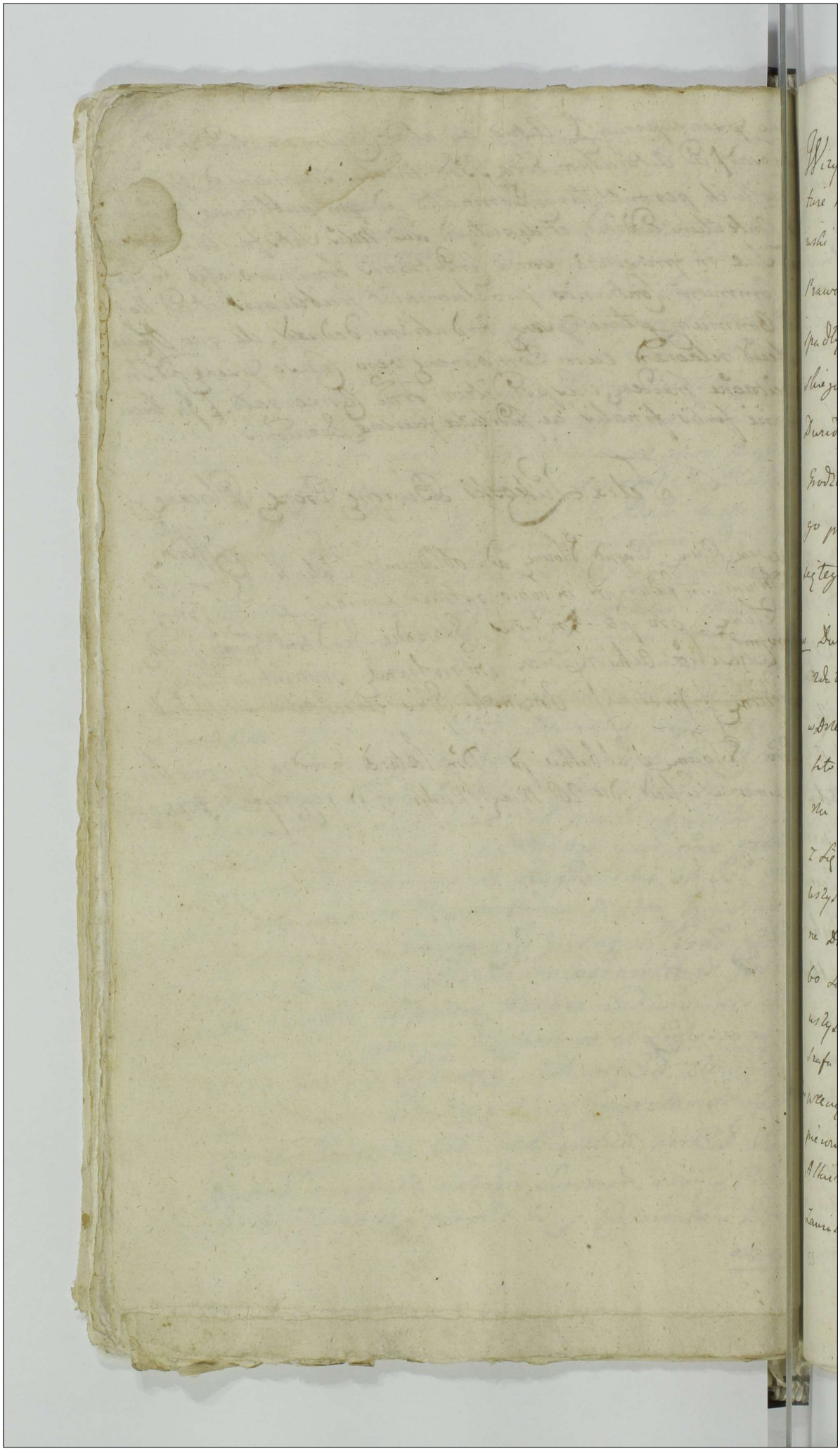

Wizya czyli opisanie Części na Kędzierzynie w Woiewodztwie Płockiem a Powiecie Bielskiem w Parafiy Bonisławski leżącey na JMP Franciszka Białłyszewskiego według Prawa natury, po niegdy JMPanu Janie Białłyszewskiem spadłey a Po skończeniu Possessyi JMPP Dionizego Strusienskiego a Teofili z Gurskich Małżonków Spisana Dnia Dwudziestego Piątego Czerwca, przy bytności Officialisty Grodzkiego Płockiego, tudzież Dwoch szlachty y Woźnego przysięgłego Roku Tysiącznego Siedmsetnego Osmdziesiątego Osmego Spisana w Kędzierzynie.

Primo Dwor Stary y ze Sezętem zdezelowany do Reparacyi nie zdatny, w tym Dworze Izba z Alkierzem. w Izbie Okien Trzy w Drzewo oprawnych, wszystkie złe, Inszych potrzeba, prócz niektórych Szyb, które się zdadzą do Innych Okien. w Alkierzu okien Dwa podobnych iak wyżey. Drzwi Dwoie iedne z Sieni do Dworu na Zawiasach z Antablicą Acykiem to wszystko stare reparacyi potrzebuiące. Drugie do Alkierza na Dwoch Zawiasach, z Jednym Wrzeciązem wcale niezdatne bo Samo pruchno. w pierszym pokoiu iest piec zielony ze wszystkiem stary y Innego potrzeba kamin z gliny Dawny. Szafa Stara z iedną połową kraty drewnianey z niskiem Zamknięciem w Drzwiczkow wrzeciąż żelazny. Stół mały Dębowy Stary. Obrazow Dwa Papierowych. Stolek ieden bez poręczy Ława podobnem Stara w Alkierzu Szafa do Schowania zamykana stara na Dwoch Zawiaskach u ktorey zameczek zepsuty od Dołu poprachniała

53

53

x

Pułapy z Tarcic heblowanych stary mieyscami poprze-
wał Podolniesz y Belki z których Dwa na iedney ścia-
od zachodu zgniły Sień tegoż budynku w który iest Drz
Dwoie na Dwor u których Zawiasy stare z klamką żela-
Jta Troie Drzwi iedne na Gurę na Zawiasach starych lecz do
z Skobelkiem żelaznym. Drugie do Spiżarni na Zawiasa
Trzecie do kuchni na biegunie. pułap w sieni z Deseką
tych starych mieyscami poprzegniwał podolniesz y bel
Kumin ze wszystkiem stary lecz niezły Sionka z Alk
na Drugą stronę Dworu do którey Drzwi iedne na Zawiasa
stare, drugie Drzwi na Dwor na Zawiasach stare złe Tr
Drzwi z Sionki do Spiżarni na Zawiasach starych z
Skobelkiem Pułap w spiżarni y Sionki z Deseką pogn
starych y Sarnych kawałkow. Poszycie na tym Dworze ~~[illegible]~~ stary
poszycia nowego Potrzebuie y mieyscami koszty zatem
Statkow Ruchomych Dzieża iedna zła Pułbeczek stary z
den, beczka zła iedna Kłoda do Kapusty stara Dobra Kło
pomnieyszych Dwie do Niczego niezdatnych Spiżarnia
zła bez wierzchu y Dna y z ~~Drugi~~ Drugiey Deski Żarna ied
Potaczka stara iedna, Garniec miedziany pułbeczkowy
Dwiema rurami y pokrywą bez Drewnianych statkow
przepalony y niezdatny do Używania, Rura iedna ułom
Grupa iedna Srednia niezła. Patelka mała Dziurawa Ryd
zły y kopernacz taki; Stodoł Dwie Jedna o Dwoch kle
skach u którey od zachodu wszystkie Dyle pogniłe od wschod
stare lecz ieszcze do Reparacyi zdatne słupow wszystkich
poszycia całego nowego potrzeba, Wierzeje wszystkie czwo
same tylko Kawałki, u których kun żelaznych Trzy. Dylow

Dwie u dyscrecie wiele brakuie, niektore dyl bardzo liche, Kolty
potrzebne lecz niektore dobre. Sochy z żelazem stare dyborne
lecz ieszcze nie zle, stropy niektore pognicte. Druga stodoła o Je
dnym klepisku na sochach dyborych ułtowey oprocz dyloww wsie
ktorych przestrzech wszystko pognicte zle y do niczego niezdatne
Spichlerz w tym gieście zbudowany z drzewa stary ze wszystkim
dachem z podłogą y potrzebuie reparacyi potrzebuiącemi drzwi
jedne na zamku z kluczem reparacyi potrzebuie bez
Zamku, Szopa w Dziedzińcu przeciw siedm zbarwotkami w dzie
więciu dwa dyle drzwi drzwi na biegunach w ułtowey sto
py nowe niektore wiench stary całe zły. Stayenka
przy stodole dla koni o cztyrech drzwiach stara o stupach
dwoch tylko
nowych reparacyi potrzebuiąca w tey także wszystkie stary
naprawy chleuy dla koni o cztyrech drzwiach
ze wszystkiem stare y złe. Magiel pod Spichrzem stary y zły
dwoie dwa do niczego niezdatnych oloww ułtowych chałupa
ułtowy mieszka Kacper drzwy z dwoy Dzieci Dwie dyscieden
corek Dzieci pary robotow ma zatwornych nie mieszka w całe samo
potrzebno Do tey chałupy iest Stodoła przy ułtowych chlewik to
wszystko złe y do reparacyi niezdatne; Druga Chałupa ułto
wey Zyd mieszka ułtowy tylko dyle dobre a wszystko złe Do
tey chałupy iest stodoła w stupy zchorzała cała złe. Trzecia chała
pa ułtowy Mieszka Tomkowa w Dowa z Corkami Drzewa
tu się całe wymaga y samo potrzebuie. Płoty Circa Circum Cho
lewiane, stare y wszystkiem złe Studnia przy Dworze Oczy
szczona ułtowy Roku stary złe, Zasiewku tak Ozimego
iako też y Jare według woli swoiey Zostawione przez JMP
Dziedzicznego Starościchiego Oyczyzna tego z JMPana Jenerała
A Blow pana parcianych pan Dzieci cztyrne do niczego niezdatne
Zgestawieniem takiemuż Drugą pana trochy lepsza Trzecia jeszcze lepszy
w innych złey y zgestawienie na wsiach

Białtyszewskiego. Inwentarz Gruntowy Koni wszystkich
~~Ko~~ ~~to~~ iest kon Wilczaty lat Dwanaście maiący ~~[illegible]~~
~~szpakowaty~~ Spracowany wartuiący złotych Trzydzieści. Item
Ker szpakowaty w piątym Roku wartuiący Czerwonych zło-
tych Trzy klacz Gniada lat Dziesięć maiąca z ~~[illegible]~~ Rzebie-
ciem tygodniowym Czerwonych złotych Trzy. Item klacz Gniada w
Roku Piątczwarta czerwonego złotego. item Z Rzebie-
dy Roczen wartuiący złotych Trzydzieści y sześć Wołów
cztery Robotnych para do Roboty niezdatne stare y m[illegible]
Spracowane valoris za parę czerwonych złotych Cztery
~~[illegible]~~ Druga para ieden czarny bez ogona
w Roku Siódmym chudy y mizerny wartuiący złotych Trzy-
dzieści Drugi płowy Łysy w Roku Osmym chudy mgły y do
Roboty niezdatny wartuiący złotych Trzydzieści. item wołów
para w Roku Czwartym małych do Wszytka zdatnych
ris Czerwonych złotych cztery. item Wołczików Dwulatków
Dwuch ieden czarny mizerny ~~[illegible]~~ Drugi [illegible]
bez ogona valoris obadwa Złotych Trzydzieści y pięć Krowa
Jałowa lat pięć maiąca valoris złotych Trzydzieści Owiec
Rodnych ~~[illegible]~~ y ~~[illegible]~~ Trzydzieści y siedm Rodnych
Skopów pięciu z baranami. Ceytaków sześciu. Ceytowa
cztery, Jagniąt piętnaście Swini pięciów to iest Swi[illegible]
Rodna iedna Wieprzaków półtoralatków Dwoch y pro[illegible]
Rocznych ~~[illegible]~~ Dwoie Kokoszy sześć Karzelę cztery [illegible]
z Żelazami Dwa ieden dobry Drugi zły pluzy z parą
Lat zła zepsuta. Rzadło z Rzadlicą ~~[illegible]~~ nową ~~[illegible]~~
y Druga Rzadlica stara zła. Brona Jedna Dobra

Siekier Dwie, do Trawy cięcia Kosow ~~Dwa~~ Starych złych Dwie Kosa do Sieczki stara zła stalnica odlady, Sierpow Dwa starych y złych pierścieniow do kosow Dwa Swiderkow Dwa złe. Zuga Nowa Jedna. Jęczmienia Jedna Cwierc Jedna. Grochu Cwierc iedna Owsa Garcy pułtora Tatarki Garcy cztery Workow od Zboża Dwa złych Co Realiter Spisawszy Anno et Die ut Supra Zostawiamy.

Walenty Zołtowski Burgrabia Grodzki Płocki opisanem uproszony ~~[illegible]~~

Jan Kolczynski przytomny piorem Trzymanym

Kazimierz Obelski przytomny piorem Trzymanym

Kasper Karaszewicz z Kędzierzyna Woźny przysięgły

Offm pcurs Crenę Capitt Plocenę ad oblationem Gsi Francisci Białyszewski Inventarium Status ~~[illegible]~~ Sorti Infra exarandae p Off Burgle Crenę Plocenę In Praesentia Nlium ac Mlis Consorium Manibusq officij Burgl ac Eodem Nlium ac Mlis Consorum Reproducenę ad Acticianae Actisq pcurę Ingrossandae suscepit in Tenore sequenę (Inserat) Originale Ejusdem Inventarij Circa Actt pcurę est Relictum.

In Cro Plocenę Fria 4ta Pridie Festi Circumcisionis Christi Dni scilicet Die 31 Mensis Xbris Anno Ejusdem 1788mo

55



J.GR.SR.

Officium Camerariatus Granitiale Pstus Plo-
cens. Trnum Condescensionis Grani-
tialis Inter Bona Ramutowo Sielskie
et Pięczynice ab una et Ramutowo Kozienskie
parte ab altera per anteriorem prorogationem
pro Die vigesima Sexta mensis et anni Currentis
designatam ob rationem JM. Michaelis Lasocki
Castellanicae Conarien. Lantitiae ad praesens functio-
ne Commissoriatus a Statibus Regni designatam
Impediti ex Collateralitate Adcitati ad Diem
Decimam mensis Novembris anni Lubens. cum
omni rigore et Rigore Dicti Executivi anterioris
Prorogaonis et adcitatam prorogat et differt Con-
servando Trnum praemissis partibus et adcitatam
Gtto in Trno ex praesens prorogaone Incidens
Coram JM. Succamerario vel ejus Officio Com-
parendi peremptorie Eamque prorogaonem in loco
differentiarum per Mtem quaevis in praesentia duorum
Actorum promulgandae partibus notificandae et Coram
Actis Cnis Plocen. Oblatuandae Censet Datum in Bonis
Dzięgbakowo die 24. mensis 7bris Anno Dni 1789no
Adamus Łączyński CGPPlocen. Ppria

Officium Ipsum Cnis Capit. Plocen. ad Oblatuandum MRGP. Simo-
nis Stanczak de Ramutowko Authi et Tenor Prorogationem
Infrascriptam Actus Condnis Gtlis inter Bona in Praeexaranda Agitanda
per Officium Cnrle Gtle Plocen. factam et Manu Episcopi Officij
Subscriptam reproducens ad Acta canonica Actuque Praesens Inscrip-
tandae Suscepit in tenore Sequenti / Inscriptum / Originale vero
Episcopi Prorogationis Circa acta est relictum In Continenti Jdem
Mtis Rni Gratialis Petrus Simon Stanczak de Ramutowko
Palam Rest Quia Ipse habilis Secum Nobilibus Simone Ossiepol-
ski et Martino Szymoniewski Fuerit Ad Actum Intendentium Sibi
adhibitus Fuit in loco Controversa Suprascripta Bonorum die Indicia-
ria in Actu Contentum Ibidemque Condescendendae Eandem prorogationem

57

Actus Condnis Gelis proclamant publicum et ad notitiam p
deduxit de quo praeny fuit Relationem
In Cur Placeny Subbo post Fm S Mathei Apostoli
proximo Scilicet die 26ta Mensis Unii A D 1700

Actum in fundo Bonorum Kozhowo Stradzewo vocat Szumdo
post festum Sancti Petri in Vinculis proxima subsecut De
Dvarta Mensis Augusti anno Domini 1783vo In Presen
tia Spor Matthei Lwowski Valentini Lottowski Burgr Crem
Plocensium Dionisy Kozhowski Martini Siemuszkowski Cli
alior q plurimor Nobilium ad actum presens congregato
rum necnon Mlis Dñi Gnalis Provide Matthei Wisniewski
de Kozhowo Bronislaus de authi et Jurati actum presens
acclamante et eid adstante

Officium infrascriptum Burgle Crem Plocens in Virtute De
creti Crem Plocens die 21a Mensis Julij anno presenti inter Spos Andream
Bialozhorski et Theresiam de Krzyżskie actor et Cita ab una
et Spos Jacobum ac Cyprianam Bialozhorskie Reos et actor ab
altera lati Condendum ad fundum in actis coram Spor Judi
ce aut officij sui capitali tempore quo de adventu sui Com
petive Spas ens fuisse determinare ejq Judicio seu officio
Condescenso reperitionem Documentor massam et substantia
Parentum de Bialozhorski emulcane prio super realem Comporta
tionem Spanam Jurat injungere quibus comportatis ore
tenus Spas ens Edat eisq Classi proportionate applicare
et substantiam Eadem equaliter inter fratres et sorores dein
deum eisq et aque juste provenend accipiens Solutionem
summar dij et aque debitum Dentandam Inquisi
tiones Jurat sic portune ut debuit et potuit expediendi Confici
tionem omnimodam quarvis inter Ptes pretensionum
Dissentiens Justa opportunitate negotij exigiens Ter
minos assignans ingressum annectens totamq Causam
Documenta Trium et Documentor finaliter decernendi
ejudicandi Data et potestas cujus officij decernen
tes ut parerent et acquiescerent ac Judicatis obediantur
ent obstrictis ad certas quas Voluerint et ne
cum proposuerint et concessa adstando ut comparerent et
dicendo paterentur est promissum alias Decreto Eod
fuisse in se obligans ac rata prius per literas
fieri posse Ptes ad fundum cum presentibus Condescen
sibus et condescendens Jurisdictionem suam officio
in presentia prius pace et secundo publica actibus
ne ejus longina voce Nlis actis adstante fundant
et fundata Ptes admisere Cuius Companionem Eid
em acclamare fuit pro in Dño ac damnato Ptibus et
ejus Spis Antonio Bialozhorski et Theresia Krzyżska
rem Longibus actor et Cita per Martinum Suwalskie

58

Temporis

suae nnc pltr Gsis Jacobo et Simone fratribus inr Se-
manis Białoskorskie citt et actt pltr satisfaciant
Decrto injunctae adcitaonis quas volucrint et neg
poposcerint et quoniam Eaed Ptes nullam esse adcita
oportunam inferunt ideo hoc in passu liberae pnunt
teneri quoq satisfacere Ptes Eiae Decrto injunctae
ductionis seu comportaonis Documentorum Massa
stantiae Parentum de relictis "epulcanae" idq in instanti et quoni
Gsus Antonius Białoskorski Documenta sua Sum
riatim conserva nempe ad vitalitatem in Cro Plocen
batho post Dnm Rogaonum in anno 1743tio
biles Joannem Białoskorski olt Jacobi filium
Czachorowska invicem conjges mutuo sibi recognit
Contractum resignatt in Koskowo Boguszedy Die
ma Maij Anno 1760 inr Gnm Stanislaum
ski olt Michaelis filium cum Gsa Mariannae
Odzewska pereatt ab una et Gnm Joannem Bia
ski olt Jacobi filium cum olt Gsa Mariannae
Skaggenitt Pte ab altera intuitu conquisionis Sort
bonis in actu expressis per Eiusdem Gnm Białoskorski
suprascrto Gso Stanislao Koskowski p Summa
centorum Tynae Eoae Contractu indigitatt Conservum
nibus suis et amicorum subsecutum per Easdem Ptes
Tribus Plocenae Feria Tertia pt Dnm Exaudi "ao Eoae" robor
non Donaonem in Cro Plocenae Feria Secunda
lia Festi Natdis Sancti Joannis Baptae Anno
per suprascrtum Gnm Stanislaum Koskowski in
G. Joannis Białoskorski super totam Sortem in
supra expressis jacenae, tum quietaonem sub
actu et Anno de Summa Sex-centorum Tynae
catt p ptio Sortis Ejusdem inr suprascros Gsos
wski et Białoskorski condictatt, nec non inscriptio
coram ipsae actis actu et anno superius annotatt
Gsum Joannem Białoskorski Gsae Eoae Czachorowski
sorti Suae super Summa Sexcentorum Tynae Polo
Summam Sexcentorum Florenae Polonicatt de ma
Gsi Joannis Brudnicki ex bonis Korowko et D

Dramnlio y fecitiam super bonis superinsca presio Supoti
nus Sorte a Supraseno G. Koshorski acquisiti, intromissionem
eam ipsa actis Crene Florene Feria quarta ipso Die festi
Transfiguracionis alti Dni Ao Eors 1760. per Mlim
Pnm Elem Srodum Joannem Gralerych de Chrosthowo
in Sortem Bis supra expressor & Re supra annotati G.
Joannis Bialoshorski scripcie recognid, nec non Decium
in fundo annotato Bis inst Gm Evam de Bialoshorskie
ad G. Mathei Dziarski Rl Viduam abuna et G. An
dream Jacobum ac Simonem Bialoshorskie Fratres ab
olera Die 30. Mene May Anno Elapso 1787mo. per
Offm. Burgre Crene Florene Lati dcti Crene Florene
Die vigesima quarta Mene July anno Eors oblatis ac
lectis Summam Dotalem Eiae "de Bialoshorskie" Gae "Dziarskia Sororis a Supra
nominat GG. Bialoshorskie Fratribus tam de bonis Pat
rnis quam Materns Ducendis Florene Sold cum Usuris
ne p annis quatuor proxime ad Judicand GG. vero
Jacobi et Simon Bialoshorski quietacionem dictham
eam actis Crene Florene Die 24ta Mene July anno
Eors Elapso 1787mo. per Gm Melchiorem Mieczyński
de Florene in virtute Plentie a Gâ Eva Bialoshorska
Rl Vidua habit in Pnam
ad G. Mathei Dziarski Fratris de Summa Du
cat et G. Antonij Bialoshorski Fratris de Summa Du
cat Florene Sold cum Usurarum provisione proxime decurr supra
scriptor Florene Sold cum Usurarum provisione proxime decurr supra
dcti actis exarata Condicionibus & pactis ejusdem Gae Dziarskia adjudi
catis et assignatis Re deducendi ac comportandi super quos dictalem Com
portacionem Eors Documentor ad Justum Se se
habituros pinde admissibilibus ipsa Partibus ad hoc
facturum pinde admissibilibus ipsa Partibus ad hoc
futurum in Eam Rotham jus omnia Documenta ad
usum Crene spectant Realiter sibi communicarunt
Nichil in Judicium pars Pte Clarit ita ipsos DEO
et Sancta JE Ill passione adjuvante tam sibi hoc
Partes iisdem hoc Jurium condonarunt per Offm
cum est ipsis Partibus in dictum Requibus reposito Documentis
quoniam in Eam Sorte omnis nullum non repertibatur ipsis

supraexpressae Gae de Białoskorskie Zdziarskie Sor
quod est put quictão superius expressa edocet pa
ideo Offm ulterius procedens regulamq Decen ex
ad exdivisionem areae ~~[illegible]~~ campor hortor ac aedificior
~~[illegible]~~ Caim vicinis contulit Quoniam haecce area cum hortor
adjacens sulcos hiemales novem in se continet
Campisq hiemali estivali ac magoreo totius Eor
cor reperitur ideo in trina capita dividens tam Area
hortor qm Campos quemq Eor per tres sulcos hiem
et quinque G. Antonium fratrem natu majorem
ente et mendie jam autem GG. Jacobum et Sim
fratres natu minores Białoskorskie ab occidente
casu solis pallis in area ac Campo hiemali per Off
in Terram infixis et obsignatis spectare debere decla
quo vero interest exdivisionem aedificior per Ptes
jam quoniam Eae aedificia nempe aula bovile
bula ac holodium in Exdivisione Gsor Jacobi et
nis Fratrum natu minor Białoskorskich exta
ideo Offm cum vicinis ad revisionem et taxationem
sese accinxit quibus revisis et ad summam
quinquaginta Florenae Pol taxatis quodq Caput
trinas Ptes dividens per Quotam quinquaginta Flor
Pol spectare debere determinat et decernit quatenus
G. Simon Białoskorski recompensans majorem quantitatem
ptor aedificior nempe aulae bovilis seu stabuli totali
medietate holodij GG. Antonio et Jacobo Biał
skorskim cujq Eor per quotam triginta trium
Grossor decem Pol jam autem G. Jacobus Biał
ski Gsis ~~Antonij~~ Antonio et Simoni ~~[illegible]~~ Bi
skorskim ~~[illegible]~~ recompensans alteram medietatem holodij ac totum
bulum in quo stabulo pro re G. Antonij conservatio ejus
ventarior usq ad demolitionem ejusdem stabuli
ditur cujq Eor per quotam sex decem Florenae
in et pro Vigilia Festi ~~[illegible]~~ Nattis S. Joannis B
in ao futuro 1789 ventura coram Officio et
Cr

Crenę Plocenę sub pena bacionis in Casu contraventionis
Circa Maonem in ibidem faciendę publicandę Solvant
nihilominus Jdę G. Antonius Białdskorski Frater
natu major de aedificijs GG. Jacobo et Simoni Białd-
skorskim Fratribus sup natu minoribus pt Levaonem
Earę Quotarę in spatio Duarę Septimanarę sub Rigore
suprascrto Condescendat quo vero spectat ptensiones per
Ptes ad Se abinvicem habitę quoniam ex illaonibus
Querelis ac Tmis Ptium Offm Se Se informari non
valet Ideo Inquisionem instantaneam ijs Ptibus edu-
cendę determinat et additur Mlis super incorruptio-
nem ad rothizandę pstiterunt Jurta et quidę G. An-
tonius suo pinteresse jam autem Jacobus et Simon
Białdskorscy itidę suo pinteresse pt quę pstitt Interro-
gatoria conscribant Testes nominent et sibi vicissim
communicent ac Subscribant conscripserunt Testes
nominarunt Sibi communicarunt et Subscripserunt
Inquisionemq suam pleno in numero Testium eduxe-
runt ad cujus lectionem Offm Se Se accinxit quibus
lectis et mature deliberatis quoniam ex ejsdę lucide demon-
stratur Substantiam olim G. Joannis Białdskorski in
bonis in actu expressis sitis olim Gm Evam de Czachorowskie
ejusdę olim G. Joannis Białdskorski Contem Relictę Viduam
in virtute Juris advitalitij superius annotati ab Eoę
sui marito habitę cum G. Antonio Białdskorski in actu ma-
ori Fratre Adannum et 783. diem Sextam Decembris uti Se-
cultura ejusdę Gę Białdskorska Matris edocet jam
autem post mortem ejusdę Matris G. Antonium Bia-
łdskorski Filium et Fratrem natu majorem posse-
disse et Eadę uti fruisse tamen Eandę non desolasse
her G. vero Jacobum et Simonem Białdskorskie Fra-
tres natu minores a Gso Antonio Białdskorski
Fratre natu majori pt mortem ejusdę Matris Sub-
tantiae ejusdę portiones suas recepisse receptas Eidę Gso

60

Antonio

Tempestiva

Antonio Fratri natu majori dimisisse per Eun
dem Easq Portiones tenere jam autem per G
bum et Simonem Białoskorskie recipere nollui
seminationes in Sortes vocitatt Męczeńszczyzna
Szczubiołdwizna per ott Parentem Contractu ten
rio tentas, importatt per G. Antonium Collegisse, et
Usum suj convertisse boves laboratiles binos
dem Parentem derelictt morbo pestili exhalatt
unum par Equor itaq pt mortem Parentis dere
in fundo extasse de cæteris autem inventarijs ac
mobilibus tum supellectili domestica per re
tionem Testium non deduxisse ideo offm Eun
Antonium Białoskorski uti Fratrem natum
rem ad conscriptionem Regestri pt Fata ot
tis derelictt inventarior Rer Mobilium ac
tius supellectilis Domesticæ stringit idq in
ti, Conscripsit. GG autem Jacobus et Simon Bia
sey Fratres natu minores in Easq conscriptio
non persistunt quinimo sufficientiorem urgent
tem Antonius ad Jurtum sese trahit pinde
admissibili Eoq
G Antonio Białoskorski ad Jurtum in Eam Rot
put id Regestrum in Officio comportatt realiter
scripsit et nihil in præjudicium Fratrum suo
tu minor cælavit ita [redacted] ipsum DEO et
JESU Xti passione adjuvare pstitit hoc ce Jur
post quod pstitum et quoniam tam G. Antonius
Frater natu major qm G.G. Jacobus et Simon Bia
skorsky Fratres natu minores Inventarijs ne
sujbus ac Ovibus nec non Rebus mobilibus
tota supellectili Domestica Judltr sese ex
runt et Easq Res Inventaria ac Supellectilem
Domesticam quisq Eor Juxta divisionem im
Eatt accepit pinde Jac Gsus Antonius Biał
ski ab ulteriori GG. Fratrum suj natu minor
tione hoc in passu liber pnuntiatur, quo vero

boves binos Vaccas tres Equos binos Porcos tres Vestes
lignum p reparatione putei nec non inseminaones
in Sortibus Męczenszczyzna et Szczu Dołdwizna pt
mortem Parentis infundo relict et existenc quoniam
ad pzeno infundo non existunt ideo Officium p Eisq
ex moderamine suj Summam ducentor Septuaginta
Florenc Polt adinvenit et in Trina Capita per Florenc
nonaginta dividit decernenc quatenus G. Antonius
Białoskorski GG. Jacobo et Simoni Białoskorskim
Summam Centum Octuaginta Florenc Polt in
Trino et sub Rigore supra posito solvat Quo autem
pertinet pretensam Solutionem Summar tam in vim
alculi qm accomodat nec non p vacca per GG. Jaco
bum et Simonem Białoskorskie a G. Antonio
Białoskorski Fratre natu majori Quoniam Ptes
Eoe hoc in Passu sese Judlter composuerunt ideo
Offm statuit quatenus G. Antonius Białoskorski
et quiae G. Simoni primam quotam in vim Calcu
li Triginta alteram vero p vacca octo decem Flo
renc Polt, jam autem G. Jacobo Białoskorski in
itiae in vim calculi quotam Triginta nec non alte
ram quotam viginti quatuor Florenc Polt ex ma
jori quota Quadraginta Florenc Polt per se ab Eoe
G. Jacobo accomodat in Eoe Trino et sub Rigore
supra expressis exolvat quodeniq interest Pretensam
Solutionem Summae in deportaonem oner olt G. Joannis
Białoskorski Parentis ac in funebralia olt Gae Evae
de Czachorowskie Białoskorska Matris ac in litem
per G. Antonium Białoskorski in unum Jam etae
nonaginta unius Florenc Grossor viginti quatuor
Polt exposito in trina Capita dividenc p Capite uno
Quotam Triginta Florenc Grossor octo decem Polt Offm
adinvenit statuenc quatenus ijae GG. Jacobus
et Simon Białoskorscy Fratres natu minores su
praseram quotam Triginta Florenc Grossor octo

61

decem

Tempestiva

octodecem Pol. G. Antonio Białoskorski Fratr
natu majori p. Eorum Tmo et sub Rigore supr
sitt Solvant seu Jus Gsus Antonius Białosk
Summas sibi nunc adjudicatt ex Sum
ab Ipsis GG. Jacobo et Simoni Białoskorsk
Fratribus ipsis natu minoribus adjudicatt
Eorum Tmo detrunect Reliquas autem Ptiu
Pretensiones Offm mortificat et ijs Ptib
perpetuum imponit Silentium Decret
Praesens Vigore

Laurentius Bromirski Burgrabius Crnae Plocen Judex Condis

Carolus Turowski Burgrabius Crnae Plocen Judex Condis

Officium Crnae Capit Plocen ad Oblationem Valentini Szczepan
Decretum Condescensoriale in praescriptum pro Officium Burgrabi
Crnae Plocen prolatum manuque propria Ejusdem Officij Subscrip
reproducentis ad Acticandum Actisq Crnae ingrossandum
pit in tenore Sequenti (inserat) Originale Ejusdem Dni circa Acta
est Relictum.

In Crno Plocen Feria Secunda Intra octavas festis Sacrati
Corporis Christi Dni Scilicet Die 15 mensis Junij Anno
Ejusdem 1789

Dekata Podymnego Ofiary z Raty Cerkiewney Switoriańskiey Exakcyi Ptor
19. Lipca 1784 Roku. w Mochia. Spisana y Podpisana. Dnia 10.

	złote	Grosze
Powiat Płoński		
W. 2 Brudzino Części Teodo: Bradzińskiego w Para Żerskiey	7	34
11 Baborowo Części Chałupy. Plebańskiey w Par: Tey Wsi	3	15
41 Kowale Części Joma: Cyprińskiego w Par: Baborowskiey	3	15
52 Konybie Maior Części Konyblińskiego w Par: Baborowskiey	7	
82. Małowo Jayki Części Mar: Karwowskiego w Par: Baborowskiey	3	15
84 Starzewo Małe Części wale: Starzewskiego w Par: Skolatowo	7	
Powiat Bielski		
29 Dąbrosk Części Anto: Jachimskiego w Par: Zagrobskiey	7	
39 Jarzewo Abrachamki Części Modlińskiego w Par: Bielskiey	14	
40 Jarzewo Abrachamki Części Sękowskiego w Par: Bielskiey	10	15
96 Petrykozy Części Petrykowskiego y Kobylińskiego w Par: Stubnickiey	7	
102 Rudowo Części Kamińskich w Par: Bielskiey	17	15
Powiat Sierpski		
42 Dembowka Części Starorypińskiego w Par: Skrwilno	12	15
126 Rembary Starawieś Części Adama Rembarskiego w Par: Rościszewo	5	
127 Rembary Piaseczno Części Jana Rembarskiego w Par: Rościszewskiey	10	
129 Rembary Piaseczno Części Jana Warszewskiego w Par: Rościszewskiey	5	
132 Rumatowo Części Duttkowskich w Par: Kurozwęckiey	10	
173 Zglenice Wielkie Części Kacp: Zglenickiego w Par: Mochowskiey	10	
Powiat Płocki Duchowny		
11 Biała Kanonicze do Probostwa w Par: tey Wsi	3	15
Powiat Bielski Królewski		
14 Bielsk Miasteczko	96	
Ziemia Wyszogrodzka		
58 Łaszczyno Duchowne w Par: Orzymowskiey	40	
Duchowne Ziemi Wyszogrodzkiey		
159 Skałowo w Par: tey Wsi	22	15
Królewskie Ziemi Wyszogrodzkiey		
161 Bukowo w Par: tey Wsi	6	
Summa	354	

P. Paprocki

Officium Nostrum Ruy Capud Plocens ad obtinendum Ex Scriptis Bienniales Scintlas Contributionis Dumalis ex Ruthia Mensis Junij Anni 1784 Plocens et Inra Visograden nec non Mineus Ejusdem Contributionis exactionis Subseruum se prodiens ad Actorum Officium Ruy Jurisdictionis suscepit et Innere Signum Jussum [illegible] Generalis Originale vero Ejusdem Scintlas Contributionis Cisio Actum in Civ Plocens Feria Quarta Nihil Futum Julij Anno Ejusdem Sabbati die 24ta Mensis Julij Ad 1784

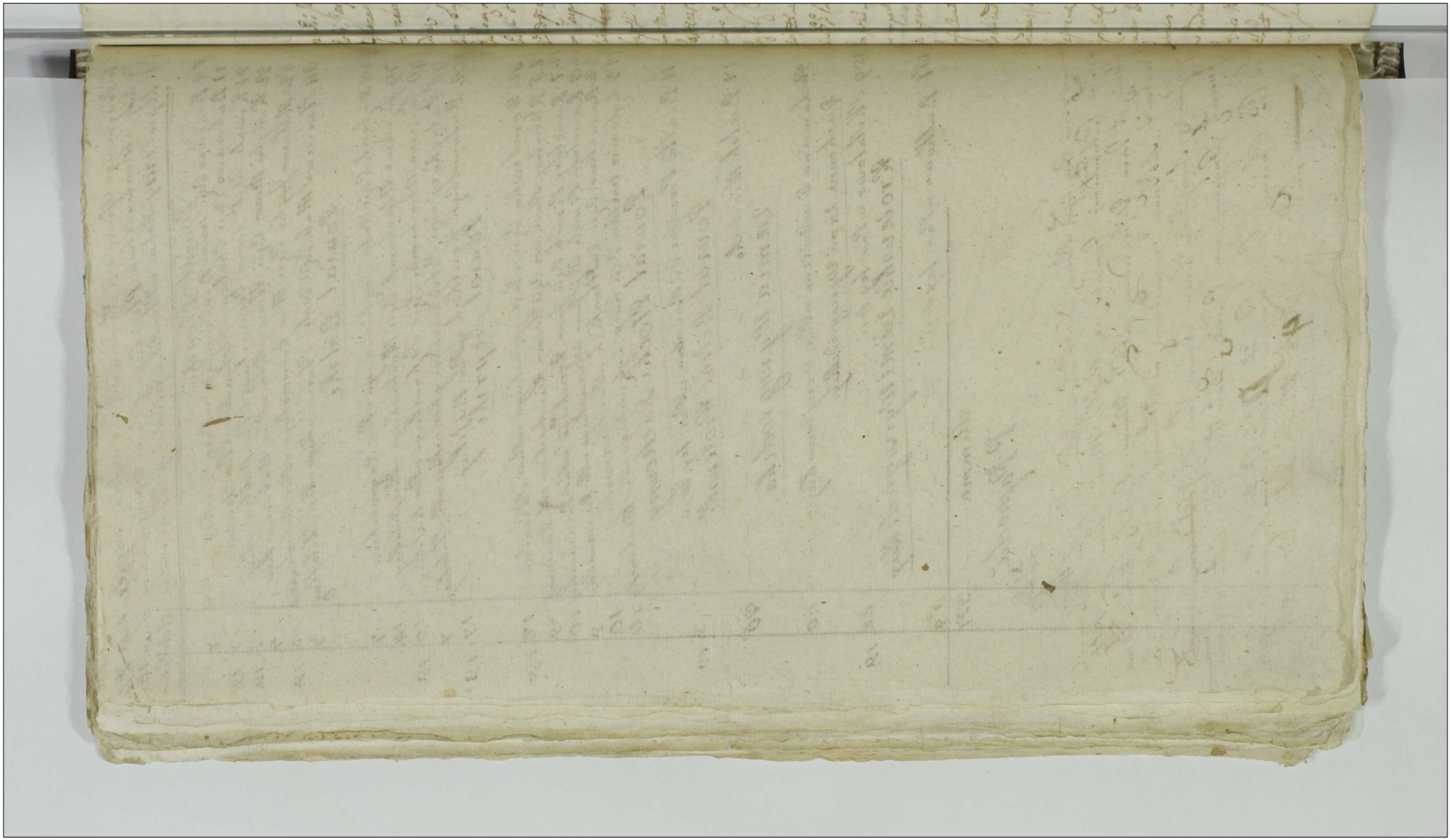

Actum in fundo Bs Dzięgielewo fra 5ta post Fm
Sancti Antonij de Padua proxima Sabbti die 18va Mensis Junij ao Dni 1788vo Hgne in Tno Condnis Partibus per avocatoriam ppsitas

oram Pno Josepho Milicki Burgrabio Circ Plocensi In Presentia GG Mathiae Borowski, Josephi Septimi Burgrabiorum Circ Plocz Francisci Dzięgielewski actorii Thomae Chorzewski aliorumq Nobilium ad actum hunc Congregatorum Mtre Thome Gregorowicz de Bolesepno Lonie authe et Jurato actum hunc Cancellario Dzięgielewski Capitaneo

Officium Suprascriptum Burgrabiale Circ Plocz in Virtute Decreti Judicii Circ Plocz die 3tia Mensis Junii ao proxime Elapsi 1788vo Inter Pnm Petrum Lisowski et Reverendam Dnam Catharinam de Dzierzanowo Pstrzonowską primi ad Pnm Fabianum Dzięgielewski 2di ad Pnm Vorcz Inscriptum Circ Plocz Victorinum de Matrem Valentinum de Polonia et Pnm Josephum Skarzynski de Krzynowy Pstrzonowski primi et filium ac Actorem Pno Thomam Krajewski Inscriptum Circ Plocz Victorinum de Matrem Valentinum de Mariannam de Virginem Krajewskie filiorum et filiam Krajewskie Rei et alterum Partem protestatem Nec paream Hoc Condnem ad Quem hoc Dzięgielewo Judicium pro ead Rei Josephi Milicki de Casimiri Swiezynski Burgrabiorum Circ Plocz Capitaneo Tempore Feria de adventu sui Tempestive faciendi ac Statim Mutuo Partium Sumptu Condnem ad inveniendum Epm et Judicium sive GG Burgrabios ead Ulm Mio Judicii sive Burgrabio Condescendum Comportatione Contractus obligat ac Hoc mod obligationis Impugnandi Dnum bus Comportatis Solutionem Summae Dno de Quarta in Obligatione hac Expo sita Apparendi Demandandi, de Desolutione sive Reparatione Sortis Hoc Actus vel Dependentis Inscriptionibus Inquirendi Invocandi Bonificationem quadvis Fundi Pertinentium ad inveniendum Inquisitores Juratorias (si Opportune videbuntur) Expediendi Processum Cognoscendi Resolvendi appellandi vel Cassandi Justa Exigentia Hmoi Postulandi Rigore Concertandi Causam Hanc ad Contentiosum Hmoi Deducendum finaliter Decidendi Dispendia Lites moverandi Protestatem Committendi Parter vero ad Decisionem Parcandi Requisitandi Jus Pnm Burgrabium Hoc in hoc mino Condnis hoc pto Contravenientes Publicandi obstringendi ac adnotandi Hoc Negotium proposuit Intimandi admittendi Quoque Comparentis Judicatum Pte Jus Similis Rigore Demandantis alias Decto Hoc Judicium in se obligationis ad Requisitionem utriusq Partis Exhibita Hoc Privilegium

63

Perspectiva

tempestiva diffatione ad Rona in actu specificat Condescendens Iurisd
suam offert per viam prominate Rei fundand, quatenus actor Pres ad
bendam Compartitionem Ejus Mi audiamare Mandavit Quo in Termin
matorio Probat Ejus et Adi Ejus Petro Lopes Ti de Hedrigo de Dziemb
primi ob S. Francisci Dzięgielowski 27 ad p[ro]ens Vot Spiritum Cong
ad Matre Valentine apolonia Virgine Nunupt et Josepha Ejus P
Legitimi Com de Dzięgielowskie Privigne et Privignabus filio et filia bus
et Adi de quia Mantat de Virginel in aspa Competen plur Ejus Thom
et Francisca de Pepelowskie primi ob Ejus Stephani Krajewski 2di ad
Vot Spiritum Conjux Victine et Matre Valentine et Marianna
Instrupta Privigne et Privigna filio et filia Krajewskie Cis et Adi
Equit Ejus Thomam Mirowski Suo Contra ac Privignis Suis
plur Suo Coram Officio Condti Comparen et Jenum Contro
Dudum Actum Controversijs Productis Examinatis Officium Peren
utrasq Competare Contractuum Rptu obligatoris Moderna
Consulti ac Ipsam met obligationem idq ita Instante Arbitratu
minam Plis Eadem tam Equit Contractuum Plonie [illegible] in
Inter Gs Hedrigum de Dziemberskie ob S. Francisci Dzięgielow
licitam Condem Vidvam Matrem Cortium in Bonis Dzięg
Sib Vigore Juramenti Sibi a Jd. ob Mandi suo Jenioz Dotium
tabticalem et Reformationalem Suo et Gs Valentini apolonia
pkie Marianne et Anne filij et filiar Suor Cum Eq ob Min
procreat in Minorennitate Ejus nne Tagen ex Una et Ejus
num Krajewski ac Franciscam Pepelowska Conjges pte ab altera
ptum Contractationem Inventarij Sortis obligatoriam se
quem Ipsam met obligationem Literis mederbus in Lucr
Cone ad Sabbo in Crio Ptis Natris S. Joannis Bapt
per prominat Equit de Dziemberskie Dzięgielowska suo
Sui Pupillor nne in Rem Jdbat Ejus Stephani Krajewski et
sue Pepelowskie Congen in Summa Octingentos Fyn et qui
Manta in Summa Duentos Jam audien in Rem Contra in Cau
Sexcentos Fyn Contra totaliter in Pacificationem Oneris Ejus Remi
et Dubosha Conversa Coram actis Cz Rotz Recognitam Repe
Jdem Officium Satisfactione Ejus Stibus in Jtmis Declarat
Jam pregen Tubet in p[ro]ent ne alteriorib[us] Ptium Contro
Extandi Quoniam Ste Primisq Bonificationem adauctad
in Sorte moderna Jncrementationem a Ejus de Jemskie Congiu
kowskie Demandandam Sibi Expositum Jam vero Ejus de Jemsky et Dzię

ad audiendum non agno scent Jdeo officium ppter Sufficiendem qui
in Comissis informationem ad Revisionem ppetam Jnceminationum tam
Hyemalium qm vernalium Eadq; Cum supra pio Inventario Circa
Contractam Annotata Comportaõem Cum Pactus & Civiis se se
Contulit Eodt quam peradt Revisionem Quo viam Nominato Patres
in Suis ptensionibus ad se abiciem habitt Judtõ seum auordando
Sũi Jnreminationes per se ad audiendt Suos Lisbonenses & Dia
gelenses Condonarunt a Contributt ad ppetaq; Bonificatione Contri
butionum Militibus Confederatt ex Corte moderna penitatur Recepe
runt Jam vero Sũi Lisbonenses Congès & Diligelenses eu Recompensando
Easq; Sũi Jnreminationes ptensiones Sibi Condonatt, Penas & Condemna
tõne in Causa ppetq; super ppetat Sũi Jnreminationes et Lajacenses in Ju
dicijs Coz Plocq Die 27t Mensis July ao Elapso 1788mo ex Instan
tia sui obtenta Epis Sũi Jnreminationum & Lajacensium Judex Jnhibitorq;
vero Sũi omnes alias ptensiones ex quovis fonte Emergen ppter
Combinationem Judtõ et Benevolo & Amicabili Eadq; Animo subsc
uta Mutuo & abiciem Mortificarunt Jdeo officium Epis monDi
tium Compositõne appbatt stando Epis per hanc Partes adinvenit
Jnreprendq; Capitulatt Jnreinspectionis Obligatt ac Contractus Sortis
Easq; Inspectionem obligatam & Exemptibili Declarat & Statuit Quate
nus memorati Sũi Lisbonenses Congès & Diligelenses eu Summam
Supra pram Octingentorum Lyz quem libet Jgnotz Prigintã Octo Grosso
Numerando Comissa Jnreinspectione obligatt in Scriptis Dñi Dili
gelenses Apenuatt in d Vigilia pfati Natalis Sancti Joannis
Baptistæ Ao p.z Vocatura Coram officio d Actis p.z subscare
Juris in Casu Contraventionis Circa Mãovem faciendæ Se
dulicandæ Cerdeiræ Summæ Existz in Bonis mundis & Liberis pro
inde a secundate pfatæ Ds Jnreinspectionis & Inspectores Dñi
& Realter Enumerend Sũi q.nq; Jnreinspectz & Inspectores Summam
Easq; Levend Existz q. Securam Locationem pficiend ac de Sorte
Epis Summa Obnoxia Condescendant Eadq; Cum Jnreminationibus
Hyemalibus & Vernalibus tum q. Obeuntibus in Portu quo ad Pisces Exsistun
de Rapistro in quatuor Salis Estivalibus anno Stadio Jnreminando Inspe
ctõi Sũi Lisbonensium & Inspectorum Dimittend idque sub Simili Rigore Pen ad
mittõis in Eram Lis e Actis Corz in Jmõ in Casu Contraventionis Circa Jn
dicta

64

Festa do anno

festationem faciendam Extendendo Condemnationem Autem su-
ut de Actu Exarat super Gsis Trzinskie et Krajewskie obtent Officium
sistendo pmissae Partium Compositioni Tollit Cassat et Mortifi-
tentiones quae quavis et quovis fonte Emicant Annihilat Dd
per Easdem Partes ad se trahit
Josephus Mlicki Burgrabius Cz Ploy Judex Co

Officium Psens Crens Capitt Plocens ad Oblationem Gsi
Trzcynski Decrum Condle infrascrtem in Bonis
ferius nominae inter Ptes infra exaranae per Off
Burgae Crens Plocens prolatum manuq ejusdem Gsi
Burgrabij Condescensorialis propria subscriptum
producens ad aclicanae Actusq Psens Ingrossanae
pit. in tenore sequens (Inseratur) Originale ejus
Decri Circa acta Psens ~~extraditum~~ est relictum

In Cro Plocens Fria tertia in Vigilia Festi
Joannis Baptae scilicet die 23 Mens Junij Anno
1789no

21. 99

Actum Plociae Feria Quarta, Die Scilicet Vigesima Prima Mensis Octobris, Anno Domini Millesimo Septingentesimo Octuagesimo Nono.

Coram Magco Adamo Chamski Vice Palatino Palatinatus Plocens, In praesentia Nblium ac Spblium Michaelis Haslinger Praeconsulis, Joannis Maxymowski Judicis Advocati, Joannis Golba, Josephi Antonij Jędrzejewicz, Francisci Sikorski, Francisci Krzywicki Consulum, Honoratorum Jacobi Zarębski, Casimiri Zarzycki, Joannis Sucharski, Antonij Roguski, Petri Cybulski Scabinorum, Famatorum Gaspari Pastynakiewicz, Valentini Zadrożyński, Gregorii Turowski, Joannis Wierzbowski, Sexdecem Virorum, Civitatis SRMae Plocensis, nec non Providi Michaelis Kamiński Mrlis Regni Generalis, Authentici et Jurati, Actum praesens acclamantis, et eidem Actui adstantis.

Qui quidem Mgcus Vice Palatinus Pltus Plocensis una cum Magistratu Civitatis praesentis, inhaerendo Legi positivae, In Termino hodierno ex Limitatione incidenti, ad constituendam Taxam rerum vendibilium et Comestibilium, aliorumq effectuum accessit, eandemq constituit Sequentem:

Taxa Podwojewodzyńska.

Cech Rzezniczy.

Zważaiąc to że w czasie teraznieyszym iest tańsze Bydło, a zatym y Mięso taniey bydź powinno przedawane, przeto Stanowi się, ażeby Cech Rzeźniczy, czyli Sami Rzeźnicy Bydło biiący, y Mięso przedaiący, funt Mięsa Wołowego, pięknego z powrzosem po Groszy

65

szy 5. à funt Mięsa podleyszego po Groszy
przedawali, à to do Dnia Pierwszego Miesią
Stycznia Roku blisko następuiącego 1790. od te
zas Czasu, funt Mięsa Wołowego pięknego
powrzosem po Groszy 6. podleyszego po Groszy
ma bydź przedawany. Skora Syrowa Wołowa
dobra po Złł 16. Skora Krowia dobra
Złł 12. aby także była przedawana zaleca
ato maiąc Wzgląd na drogość w tym Czas
Skor. Względem Łoju Stanowi się, aby Tu
Łoju nietopionego po Groszy 15. topionego
po Groszy 18. /: iak dawnieysza Taxa opiew
był sprzedawany. Względem Wieprzowiny u
nawia się Taxa, Funt Słoniny Tafl
Groszy 12. podleyszey Słoniny Funt Groszy
Swieżego mięsa Wieprzowego na Szruty pr
dawanego po Groszy 8. funt ma bydź prze
wany, Głowa dobrze Karmnego Wieprza
Złotym Jednym. Głowa podleyszego y mniey
nego Wieprza po Groszy 24. ma się sprzed
Tymże Panom Rzeźnikom zaleca się, aby
Cechowe w Jatkach zawsze konserwowali, y
Mięsa przedaiąc ważyli. Sadła funt z
nego Wieprza Groszy 15. Skopowiny funt
szy 5. Łoy Skopowy nietopiony, według
Bydlęcego ma bydź przedawany.

Cech Piekarski.

Ponieważ Żyto płaci Złotych 11. więc Stano
się przedaż Chleba funtow 3. po Groszy 6.
nica zaś że w Czasie teraznieyszym płaci
Złł 18. Miary Warszawskiey, przeto Kukiel
ważąca Łutow 15. ma bydź przedawana
Groszu Jednym.

Cech Szewcki.

Bóty ze Słuzy tuteyszey Wyprawy na Parobka Złł. 7.
w Innych zas Miastach Woiewodztwa tuteyszego,
Stulież Bóty maią bydź przedawane po Złł. 6.
gdzie Garbarze mieszkaią. Od mysliwca
Butow grubey roboty z podeszwa Złł. 3. Od ro-
boty Butow z funtowa podeszwa Złł 5. Od Lobo-
ty Butow z tuteyszey Wyprawy podeszwa Złł. 3. gr 15.
Buty Salowe po Złł 10. Trewikowe Salowe
Złł 3. Trewikowe proste z grubey Skory Złł 2. gro-
szy 12. Szewcowi na Woi robiącemu przy Wilnie
ze Skor Gospodarskich, od Trewikow Groszy 12.
a od Butow po Groszy 15. płacić się powinno.
Przy tym aby drogość wyższa niewszrymała się
zaleca się Panom Rzemieślnikom aby Skor za
Granicę nieprzedawali, y do tego zaleca się Ma-
gistratowi aby w tym miał baczność y czynił
ostrzeżenie do kogo będzie należało, pod kara
na Przestępnego prawem opisana.
Inne zas Cechy przy dawnieyszey Taxie zosta-
wuią się, y aby taxowa Taxa we wszystkim
zachowali przykazuie się, oraz ażeby niniey-
sza Taxa, Wszystkim tak Obywatelom iako
y Mieszczanom Woiewodztwa tuteyszego wiadoma
była, taxowa sposobem Oblaty do Akt Kan-
cellaryi Grodzkiey Stolickiey podać determinuie
się y ostrega. Względem Wag, Funtow, Miar,
y Łokci, aby te sprawiedliwe były, Magistra-
tom Miast y Miasteczek pilny dozor zalecaiąc

Adam Chamiec Podkomorzy Wileński

Item Presens Cinis Capiti Clerici ad Altaridum pro-
Thomae Praiewski tadam rerum [illegible] Vendibilium
[illegible] per Annum [illegible] Vni Palatinum cum-
[illegible] manuq emitti Obligatum
[illegible] ad Actum Anni Currentis, in quo Sacrae
[illegible] in Cinere, Tali prizeluit Signo Sui
[illegible] Cum [illegible]
[illegible] Claves pro [illegible] Sancta Hedwigis Viduae
Vlcta Die pta Sabbati Die 21. Maij Anno 1789

66

Taxa.

Rs 1709

a' Prod.ne Floriscen.to
Ola Juana

38 102

22

103

J.GR.SR.

Działo się w Mieście Bielsku na Woytóstwie w tymże Mieście Bielsku, Woiewodztwie Płockim sytuowanym leżącym, Dnia Osmnastego, Miesiąca Sierpnia, Tysiąc Siedmset, Osmdziesiąt, Dziewiątego, Roku.

Namocy Listu Podawczego, przez Kommissyą Rpltey Skarbu Koronnego, Dnia Czwartego Miesiąca Sierpnia Roku bieżącego, Tysiąc, Siedmset, Osmdziesiąt, Dziewiątego, z Akt teyże Kommissyi uroczyście wydanego, mnie niżey napodpisie wyrażonemu oddanie tegoż Woytostwa w Mieście Bielsku w Woiewodztwie Płockim leżącego z Jurysdykcyą po Smierci Wielmożnego Jozefa Zakrzewskiego Podczaszego Sierpskiego, zawakowane Wielmożnemu Ganowi Ostaszewskiemu Chorążemu Prasnyskiemu podowczas Woyskiemu Ciechanowskiemu y Sukcessorom iego Prawem Emphiteutycznym na lat Pięćdziesiąt na Fundamencie Konstytucyi Seymu Extraordynaryinego w Roku Tysiąc Siedmset, Siedmdziesiąt Piątym zakończonego, za Przywileiem od Nayiaśnieyszego Stanisława Augusta, iemu służącym zaszłey zlecaiącego, na Grunt tegoż Woytostwa w Mieście Bielsku, Woiewodztwie Płockim leżącego, Dnia Osmnastego, w Mcu y Roku w dane wyrażonych, ziechawszy y poruczy

67

Kmo

mioney zupełney Rewizyi Gruntu, Inwentarz
zey opisany sporządziłem, ato w następuiący
Sob:

Budowa w tymże Woytostwie

Karczma w Słupy nieskończona bez Wiazdu,
rey Sień, bez drzwi, y Pułapu, w Izbie Okien
na ktorey polepy niemasz w tey Komora te
bez pułapu.

Obsiewy Gruntow tegoż Woytostwa

Prosa na Włoce Woytowskiey obsianego iest
gieni Stay, staie rachuiąc w zagonach Czterdzie
czterech, czyni ogołem zagonów na Oboygu Sta
Osmdziesiąt osm.

Owsa Stay Siedmiorgiem, rachuiąc staie w Zag
Trzydziestu dwoch, czyni ogołem Zagonow Dw
dwadzieścia cztery,

Tatarki Szesciorgiem Stay, staie rachuiąc trzyd
dwa zagony od Miedzy do Miedzy wynosi Zag
Sto Dziewięćdziesiąt dwa.

Owsa na Krutyczach do Woytostwa należących
pięciorgiem rachuiąc staie w zagonach Trzy
ieden, od Miedzy do Miedzy wynosi ogołem
gonów Sto Pięćdziesiąt Pięć,

Zyta przez W. Zakrzewską niegdy W. Zakrzewsk
Podczaszego Sierpskiego Małżonkę pozostałą
teraz zebranego, Kop Czterdzieści trzy.

Siana przez też Zebranego z tegoż Woytostwa
Fur trzy.

Przytym Plac ieden pusty między Gruntem

Dney

Dney a Laskiem z drugiey Strony Placami Mieyskiemi przy Ulicy Płockiey leżącym, iak mam Relacyą od Jana Krawcowskiego mieszkaiącego w Karczmie na Woytostwie.

Osiadłości w tym Woytostwie żadney niema, tylko Ogrody przy tych Placach, w Mieście po ktorych Spisaniu takowego Inwentarza dopełniaiąc Obowiązku Prawa moc swoią w Liście Podawczym rozciągaiącego, toż Woytostwo Juryzdykcyą z wszystkiemi użytkami Pożytkowi iakimkolwiek onegoż własnościami, także Oryginalnemi Przywileiami, Jemu służącemi w Possessyą istotną, y niezawodną Wo Jana Ostaszewskiego, według Prawa Dyplomatycznego ceniu służącego, w przytomności dwoch Szlachty y Woźnego Przysięgłego, to iest Urodzonych Kazimierza Komorowskiego, y Tomasza Wilewskiego Ludzież Woźnego Autentycznego Szymona Kozińskiego, z Wsi Ogorzelic oddałem, y porzuciłem Mocą ninieyszego Prawa od Przesuętney Kommissyi Skarbu Koronnego mnie służącego y Danego Dan ut Supra w Bielsku co podpisem ręki własney stwierdzam.

T. Mieczkowski P. [illegible]

Officium [illegible] Plocensis ad Obtulendum [illegible] Zołtowski Intromissionem in [illegible] in ~~[illegible]~~ Advocatiam Bolscensem Mci Ostaszewski, per [illegible] Inventario [illegible] Advocatiae Bolscensis Conscripti factum reproducimus ad Actionem Actoris [illegible] Suscepit in [illegible] Sigillum [illegible]

68

106

Originale cum Episcopi Intermissionis una cum descriptione Inventarij
Cum Actu Quod est relictum

Julio Novem Feria 2da Pridie Festi Sancti Michaelis Cerbe
gelii Scilicet die 28va Mensis Ubi Ad 1789

23.

J.GR.SR.

Actum in Novemiastho Terrae Lacrocimensis Die Vigesima Tertia Mensis Februarij Anno Domini millesimo Septingentesimo Octuagesimo Nono.

Coram Officio Actisq. Ill. Cr. Capitl. Lacr. comparens pl. Gnus Mateus Huligowski Sanus Exens. palam rgvit, Quia Ipse suo et Gnae margarethae de Kowalskie Cntis suae pacem pro Ipsa in forma Juris quam plenissima cavendo Ime Mcos ac Gnos Adamum Łączyński, Mathiam Mazaviecki, Bonaventuram Ciołkowski, Petrum Kudowski, Hiacinthum Przedpełski, Leonardum Chmielewski, Carolum Turowski, Paulum Sulkowski, Lucam et Thomam Silskie, Antonium Czosnowski, Joannem Cantium Bukowieński, ac Josephum Sikorski In suos Absentisq. Cntis veros Umos indubitatosq. Plenitudo ad triennium integrum eligit facit et solenniter constituit, dans et concedens Ipsis plenariam ac omnimodam potestatem Causas absentiq. Cntis qtt omnes et singulas in omni Judicio aut Officio quovis, tam ex Actoratu quam suas

Creatu

reatu junctim sive divisim incidens verte
et vertendas jure tuendi promovendi ac de
dendi, Comparitiones Inscribendi Justa obt
tandi, Condnes obtinendi, Condnes obtinendi
cra lme lata acceptandi, ab Illegitimis
gravaminosis motiones interponendi, Alia
Omnia rectos Plentes concernens rite a
lme obeundi Offerendo se ac pro Abse
Cnte submittendo Id omne quidquid p
Eccl Mcos ac Sos Plentes Constitutum
fuerit pro firmo valido et irrevocabili su
pt hac sua psen Ratificatione pmissa
mand.

Ex Actis
Capitl Lacr
Novemiastho re
Mayl

Lectum per Szatkowski

Offm Praesens Crem Capitl Plocen ad
tionem J. Josephi Sikorsky Plenipoten
Infrascrand ex Parte Infraenarrand in
sonas Infranominand factam Ex Actis
Capitl Zacrocimen in Novemiastho Acti
Deprompt Reproducen ad Acticand
psen Ingrossand Suscepit in Tenore
quem = Inseratur = Originale Ejusd
potentiae circa Acta psen est Relict

In Cro Plocen in Terminis Querellad Cau-
sarq Officij Judicijs Cren Capitt Plocen
ex Publica Acclamatione in Diem ho-
diernam Itme Incidenc F. 2. pt Do-
minicam Invocavit Quadrtem pxa Sibi
et Ce. Secunda Mens Martij Anno
Dni 1789.

Jacobus Koligowski suo
et Cnti suae obser
vne Plenipotentes
Eligit

Ao Dni 1789mo

In Novemiastho

OVV

24.

Actum in Fundo Benovarum Lubl. Feria secunda ante Festum Sanct. Significationis Christi Domini proxima seu Diem Quartam Mensis Augusti Anno eiusdem 1788. Significationis Termino Condemnationis Partibus per Assessorem determinato. In Praesentia Judicis Jacobi Chmielewski Camerarii de Granowice Granowski Sr. Albertski Andreae Benowski Burggravii Plenipotentiarii Cypriani Zaleski Valentini Bezrzynski Josephi Cachowski Stanislai Lubelski Adami et Joannis Zglenickich testium, Francisci Wolski ac aliorum ad Actum praesentium Congregatorum nec non Nobilis Regni Granowski Provisoris Petri Brzyski Burggravii de Bledzewo Authoris et Juratis Actum praesentium Aulamanz et coram aliis.

Officium in hac subscriptum Burggravii Casimiri Plenipotentiarii Robur decreti Judicium Officii Curiae Plenipotentiarii Feria secunda post Festum Assumptionis Beatissimae Virginis Mariae proxima seu Diem Vigesimam Primam Mensis Julii Anno Currenti Inter Nobilem Stanislaum Zglenicki Actorem ab una, et Magdalenam de Lubowski olim Nobilis Jacobi Zglenicki Reum Stanislaum Remuntium Nobilium Adamum et Joannem Zglenicki Testium citatos et Judicium parte ab altera productis quo mediante Condemnationis Judicium sui aut Nobilis Pauli Wallis Wenc. et Josephi Nobilis Burggravii Crucis Plenipotentiarii Capitalis tempore praesentis de Adventu Sui respective faciendo Assessoratus et multis Partium dumptaxat Condemnandi Actoris Nobilis Stanislai Zglenicki Judicium sive Nobilis Burggravii Condemnationis tempus taberiam Domum condemnandum quemadmodum ad Causam praesentis pertinentium praedictus Assessor ea vice commissionis Comparitionis Nobilis Stanislai Zglenicki Actoris prestando Juramento Juxta Legandi, Causam Suam Comparitionis causa Gaudendi, Calculum Suum et a Jure Justo debebitur edicendi, Substantiam eandem aequa Lance edocendi et Mera Juris Causa principaliter applicandi, Voluntatem Summandi Sui debeat Mandandi, de Solutione sive Non Solutione Debiti eiusdem Inquirendi Investigandi, Bonis fide Non Omnimodam quavismodi praetensionem Diligenciae Inquisitionis Juramenti Sui Officium, prosequendi, expediendi

41

71

Juramenta pro exigentia negotij, toties quoties opus
exercendi Terminos prefigendi ac eos Arrestandi, Jus
nes recolligendi, totamque eandem Causam ad Contenta
mini & Documenta finaliter decidendi Decidi
et moderandi. Data est Potestas, Partesque ut ea
Judicij sive Officij Burgi decisioni parendi acquies
et Judicato obediendi sub pena Banni, et in Ex
Condemnationis super Parte Contravenient publican
dar et obstrictae, pro eadem que Condemnationis ne
Partibus quas in hac re negotium proponent a
tare ad citandos cum beneficio, et ad Bancum Bur
liter citatis Reddendos rei prout Causa postu
Colimanum fermarez. Comparuit et Judicatum
est prout in mei fuit, ad fundum Improrogabilem
Bonorum. Lecto Duo Judicio facta Inspectiva de
hac sua Partium dissidio Condemnandi et Absolvendi a
Regia hic jura. Ultimumque Partium Condemnat
praedicta pace et Securitate publica in ea Ci
Officium servari solita Juridicis Diem suam Sen
tiam vere Improrogabilem Mihi in Acta Contenti fa
ut Causa fundata Partes ad Jurem Vendam Com
parere Mihi Notario eidem Mihi Actuario Dem andavit Ac
Actorato et quidem Gio Matthia Zyliani de Ad
pitter. Gio si Magdalena de Laboschei olim Jo
Zyliani Relicta Conjuncta Vidua Matris et Jura
Zyliani Nobis civitatis et Judicem pitter. Gio si
anne et Casimiro Fratribus Juris et germanis Zyli
Adjutatis per eundem Gio Joannem Zyliani suum
Fratri suum nomine pitter. Gio si Rosalia de M
schei olim Jo Antonij Lazzareti Relicta Conjunct
Vidua, atque Petro Nizdrinski adjutatis pitter.
suum Officii sui Cinditi Comparuit et suum Jus
cialiter Controvertens. Officium Burgi Condi
caequendo Regulam Decreti et quo processum fu
fuit Actus Acta Omnia Partes Originales Scri
Adjutatis factis Decretis ejus mi punctis prae
mis hic adjutatis mis quos negotium proponent Ex
idque mi instanti. Et quoniam Jure Joannes Ba
thias Zyliani ejus Juris Rosalia de Nizdrini
olim Jo Francisci Lizarski Relicta Vidua atque Petro
Nizdrinski pro Compositione dem Jus Dominum
tuae negue Summas Scutatas per ad Jo Baptistam

Iglesiche comune Jnô ed Iglesiche Parentem ab ipsis
mutuis Contractas hinc inde Juamen et Cautionem
Iglesiche Stephani [illegible] Petro Iabijs
agendi acta in Curia Ho matoum ejttad
d presens in obligatione prosequione J.M. Matthiæ Iglesi
chi hinc inde ad Actoris [illegible] existens Hiendes ad attestand
presens Causam pro termino presens Cedieum nis
adiutarund de Lâ ner que ed ad Citationem binas
Literas que per M.Ly Vnm Dum Juannem Stewardi de
Wigtoun no Authen ed Jurat um Curiæ Actis
Parliam Plenæ Die Lunæ da Mensis et Anni Curr
Jnsequitur em in Officio Repenuat adiutabi vem
Compariti nem mei Juramenti Jdeo hic in quant
Labi fuisse ne adinventa Partibus in Causa prose
qui Jubet mi pro sequendo Contento supra mpti
Secreti Executio Ulterius adimplendo Cetera Par
tes Comparitare Documenta quæ ad Causam
presens per hinc inde presentando Juramenta Jque
in his hanc Causæ Comparitarunt Partes et quidem
Jsti Matthias atque Magdalena de Lalvestrie ad
J. Jacobi Iglesiche Relictus Mater et Joannes Si
mis Iglesiche Summonitis per se ac Officium Curiæ
de hujusmodi specificato, Jam vero Gra de Wardlaw
hic Actoris Inspectionem mandati de Data cuius ni
Romatur Die 18va Mensis Junii Anno 1786to
per alios Jnô Jacobum Iglesiche comune Jnôm Matthæum
et Joannem Iglesiche Parentes mi cum cuius Ge
Literis hac super Summonitis Duranti mora Quæ ragitin
ta Hora nia Pro ni cati Jabem manuque cuius ac
Juramentum Subscriptum, Jam autem Scibi Juri adi
tati nullis Documentis se habere mi ferunt, super q
reclem Comparitionem Jsti Matthias Iglesiche
atque Magdalena de Lalvestrie ad J. Jacobi Lalvestri
Relictus eius et Filij sui nomine Juramentum ca
utum pro ad omnia et singula Documenta ad
Causam presens nec pro ni nobilita Comparitarunt
ni hil que ni pro ni cuius Partis Calarund Reti
tenund ob adiutabi eius Cedens Partes Originalitas
eorum agens Nouæ Juramentum non Urgend qui nimo
Indulgend Jtaq ad hujusmodi Causæ Partes adiuvem inde
ad ulteriora Comparitandi Causæ Literas fieri ac pro
nunciari

42

ADAD

114

et eisdemque Documenti Compertatis negotium Pa-
tris Inducere mandat in Inductione negotij Cen-
versijs Partium tam Originaliter secum discepta-
quam adcitatio pro et Contra inducti et exaudi-
tis Quoniam Officio suo Condicti probatur Gnosi
Jacobum Zylenicki binulum primo cum G. Cathan-
Rzeszotarska Mathiam medernum Actu et Ha-
gim Gnosi Thomae Berowski Consertem in secundo
vero Cunnubij voto cum Gnosa Magdalena de
koskie Joannem medernum citatum et Indicenq
creasse, Testantibusque Transactionibus cunq oli-
Gnosi Jacobum Zylenicki praedictae olim G. Cathan-
Rzeszotarska primaevae suae Conserti eiusq Gnosi
Mathiae Zylenicki Matri Actis Cunq Plenae Fe-
secunda in Vigilia Festi Sancti Jacobi Apostoli A-
1752do. Summam Trecentorum Zynphonum et
hac recompensando Dotem post Ipsam levatam
Jam vero eidem Gnae Magdalenae de Lubosk-
futurae pro tunc Conserti suae eisdem Actis Fe-
secunda post Festum Divae Annae Genitricis Gl-
nosissimae Virginis Mariae Anno 1766to Summ-
Ducentorum Itidem Zynphonum quemlibet Zynph-
Triginta Octo Grossis numerando in Bonis prae-
Zołtowo Zubi seu potius Sertae sua haereditar-
modo Simplicis debiti Inscripsisse tum quoq-
Summas binas primam Ducentorum Quadragi-
Florenorum Polo edisserente Scripto manuali in
Romatowo Die 18va Mensis Junij Anno 1786
datuato a Gnosa Rosalia de Niedzinskie Lisowska
alteram a Gno Petro Niedzinski Septem Aureis
Hungaricato agnoscenq eisdem Gnosis Zylenickie
eiusq ob G. Jacobi Filijs ad Compactum verbale
mutuo Contraxisse Officium itaque Omnibus hi-
Summis in unum Juncti, Zynphonibusque quem-
libet Triginta Octo Grossis numerando in Florenis
reducti, Summam Nongingentorum Nonaginta
Novem Florenorum Grossorum ~~[illegible]~~ Decem Polo enim eius
olim G. Jacobi Zylenicki eumq Gnosi Mathiae
et Joannis Zylenickich Fratrum Parentis adnivem
et hacce Onus ad Schedas inferiori loco applicandum
determinat. Liquidati itaque modo quo supra

Oneribus

onenbus Parentalibus ad exdivisionem Sorti pred
eundem olim Gm Jacobum Zglenicki Derelicta Ancfet
eademque Exdivisionem Polonicu Grimale deveni bet
bez miedo Kay przed w Zot Beni Zubach Siedlisko
w Sfenz pgpw bzy tolic Sfesk, wdtaz zas Pzy tym
Dzielnikami Cuiere Jedna Zacz nasquesq ed Wsz
gody przez Dzies Dgucy cigznacusq do Pola czyli Do
gi pzez Pole Dgucy nazwany Chucznicha Lego Sie
dliska potwa ed Pudnicy z Bugzynkiem Chlewami
y Obor z dostaczq Gmz Panu Janowi Zglenickiemu
mlodszemu, a Druga Potwa ed Poludnia dla Gmz
Pana Maciejn Zglenickiego Brata Starszego, z ostre
zeniem wdnale aby Przisad y Bugzon tak Gmz
Panu Maciejowi na Dzies iako tez Gmz Panu Jano
wi na Pole, Cyst wstny do kazdego Budynku stron
dlon bez gradzi nie pozinny, y ewszem kazdy
z nich od Dzgody a Stanowy od Pola ustrzymywac
bedq pozinni. w Siedzi na Dziale Gmz Pana Jana
wolne bzamie wsdu obydwiema Branom ostrzegaiq
ktorq wspolnym kosztem upatrzec bedq obowiq
zani dzie Budowanie stwo na Dziale Gmz Pana
Jana Jako to Budynek Chlewy y Stopy z nayden
ych sie Drzew Gmz Pan Jan dlumnq za Pod Gdzyn
Gmu Panu Maciejowi wdle ugody miedzy sobq
uczynionej w pomienionym Zaraz Kapitule pozinien
a Gmz Pan Maciej wolne pomieszkanie do kgdz Za
mianu przez ugiatanego tadzie wpotny uzyteh
ku dostaq, na Dziale Pana Macieja przypadaq, ma
macy y Gmego Budynicstwa do kgdz zamego Pa
na obydwa Bracia mieć bedq. Dzieie sie tedy
Parte Jarych Dwa w sobie Zamiezaiqce miedzy dzie
dzikami Pana Jana Zglenickiego od Wschodu Stona
a od Zachodu Pana Stanisława Rubinskiego Zezqa
Zacznaiqca sq y koiczqca sie ku Pudniowi Pzez
Potwa od Wschodu Gmz Panu Maciejowi a Druga
potwa od Zachodu Gmz Panu Janowi tak ze y ko
lach y oglach na Zot Stoni Zubach iako ter y
Pumatkuie, Stanowma od Wschodu y Pola Dzia
a Miedzioma od Zachodu y Pudniey wsz dzie
przez pot wydziala sq tak aby Zaden Zadnemu nie
miepszy wlasnych od Lat obydwu stron nie wali
y posiadali. Co sq tych Zaszanowy Pzysiq pra

dzili

Dobrach Romałowie y Zołtowie Zukach w Summie
Sześćset Złł Pol przez JPana Wawrzyńca Zy-
lińskiego teraźnieyszych przypozwanych Oyca mego
JPanu Jakubowi Zylenickiemu Bratu swemu a
teraźnieyszych Powoda y Pozwanego Oycu. Jako za-
staw Autentyczna przed Xięgami Grodu Płockiego
Dnia Trzeciego Mca Lipca Roku 1773. Zeznana
nauczą y tey przez podwę aż do wykupu
ciż obydwa Bracia równo używać maią.
Peractam Itaque modo quo supra Exdicitione Ut
Gnosos Mathiam et Joannem Zylenickie manu-
nere et in toto perpetuis temporibus observare
Dam Dicitionem Jubet ~~[illegible]~~ ac in possessio-
nem praemissam Sertium exdicitam eosque Gnosos
Zylenickie vere Mnki in Acta Certenti in praeca-
multarum variae Conditionis et Sexus Hominum
intromisit investivit pacificamque possessionem
nemine Impugnante nec Contradicente assigna-
vit Quo vero Refert Agros in Bonis Romałowo
Jacenę per totius dictum olim Gnosum Jacobum Zy-
lenicki olim Gnosi Stanislai Parenti et Mathiae
Filio Zylenickim Actis Crnę Plocensis Die 14
Mensis Maij Anno 1781. in Summa Quadrag-
Ducentorum Quadraginta Florenorum Pol Invadiatis
per eosque vero Gnosos Stanislaum Parentem et Ma-
thiam Filium Zylenickie Gnoso Antonio Zyle-
nicki Actis hisce Die 11. Mensis Junij Anno
1784to per eumque vero Gnosum Antonium Zylenicki
Gnoso Mathiae Zylenicki moderno Actoris Gnosi
Quibus supra Actis Die Decima Mensis Augusti
Anno eodem ex praestita satisfactione ubique
Gnominationibus utrique Transfusis Hominum
Possessio usque ad exolutionem per Gnosum Joannem
Zylenicki medietatis Summae in obligationem
expositae Gnoso Mathiae Zylenicki reservatur
Post vero exolutionem medietatis Summae praedi-
cte obligationis medietas eorumque Agrorum eius Gnosi
Mathiae Zylenicki ab oriente et meridie alter
vero medietas Gnoso Joanni ab Occasu et Septen-
trione Cedere debebit. Quantum autem attinet Gnosi

ventaria

Inventaria ac res mobiles fatri eiusdem ob Gnosi
Jacobi Iglenicki Parentis derelicta nunque per Filios
eius a Gnosa de Lukoskie Iglenicka Novercae ac
Matre extradi pretensa. Liquidem eadem Gnosa
de Lukoskie Iglenicka premissa Inventaria ac
res mobiles Regestro per se Die Quarta Mensis Apri
li Anno 1788 Conscripta ad Actaque Castrensis
Capitulo Plocensi Die Decima Mensis Junij Anno
eodem per oblatam perrecto Juramentoque Corpo
rali Comprobata Specificata ultra unam Juven
cam per eosque Gnosos Iglenicki Principum et Fi
lium sub illis Judicibus Condonatam, extradidit Gnosi
Gnosi Iglenicki premissis Inventarijs ac rebus
mobilibus varia in forma et specie existentibus in
presentia Officij sui Condilis aequaliter se exdi
viserunt Ideo tam eadem Gnosa de Lukoskie Igle
nicka ab ulteriori extraditione libera pronuntiata
quam et eadem pretensio Inter Fratres mota presens
mortificata Decreto. Summas autem superius
ante Exdivisionem Connotatas et Liquidatas pri
mam Ducentorum Tynsi Gnosae de Iglenicki Luko
skie Iglenicka Modernae citatae per olim Gnum
Jacobum Iglenicki Inscriptam Schedae Gnosi Ioan
nis Iglenicki Filij Officio Condilis applicat et
apud eumque haerere Indigitat Denuncatoque eadem
Ducentorum Tynsi ex Summa Trecentorum Tynsi itaque
per olim Gnum Jacobum Iglenicki olim G. Catharinae
Rzeszotarska primaeve suae Conserti eiusdem
vero G. Mathiae Iglenicki Matri in praesentia Bonis
ad solvendum assecurata Restantemque Centum Tynsi
Onerum Parentalis ad Utrosque Filios regulando, sta
tuit Quatenus Gnosus Ioannes Iglenicki hanc
Summam Quinquaginta Tynsi quemlibet Tynsi
Triginta octo Grossis numerandi superrestantem ed
eumque ad pacificam officinam alteram Quadringen
tarum Flor. Pol. ex aedificijs suprascripta Divi
sione ipsi Cessis provenientem Gnosi Mathiae Iglenicki
Fratri suo citra Provisionem, Jam autem Utrique
Gnosi Mathias et Ioannes Iglenicki Fratres Gnosi

74

Petro Niedzinski Summam Septem Aureos Hun-
garicales Flor. Centum Viginti Sex efficientes, nem Gu-
de Niedzinski Lisowska Summam Ducentos
Quadraginta Flor. Pol. cum provisionibus ab utrisque
Summis pro uno Anno ad Terminum infrascriptum
provenienti in ea pro Vigilia Festi Nativitatis Sa-
cti Joannis Baptistae in Anno futuro 1789. ven-
tura Coram Officio et Actis Cren. Plocen. sub
poena Baonis in Casu Contraventionis circa
Maaonem faciendam publicanda solvant et re-
ter enumerent. Jam autem Jac. Grosi Niedzin-
ski et Lisowska easdem Summas sub eodem
quo supra rigore et in Termino eodem levent de
levatis quietent. Nihilominus Gros Mathias
Zglenicki ex aedificiis nempe Curiola Nubilar.
et Pecuario (circa quod medietatem ad Termi-
num suprascriptum conservant), post levaonem Sum-
mae G. Mathiae eiusdem, a Gro Joanne Zglenicki modo quo sup.
proveniente in eodem Termino Condescendat
sub poena Baonis in primis et proximis Judicij
Castren. Capit. Plocen. post Contraventionem pu-
blicanda, ad quam Terminus Conservat peremp-
torius. Reliquas autem Praetensiones Protestaones
ac quarvis Querelas attenta Partium Judi-
cis petitione tollit Cassat et mortificat ac perpe-
tuum eisdem Partibus Judicit Silentium. D. Pl.
Jam autem G. Joannes ex Holodio
Paulus Sulkowski Burgralius Castren.
Plocen. Judex Condescensor

Offm praesens Castren. Capit. Plocen. ad oblaonem Gro
Francisci Wolski Decretum Condale infrascriptum in
Bonis infensis nominandae Inter Partes infensis exa-
randa per Offm Burgr. Cren. Plocen. prolatum ma-
nu eiusdem Officij Subscriptum reproducens ad Acticam
Actisque praesens ingrossans Suscepit in Tenore Sequen-
Inserat. Originale eiusdem Decreti circa Acta praesentia
est Relictum.
In Castro Plocensi Feria Quinta post Dominicam Laetare Quadr.
proxima scilicet Die 26ta Mensis Martij Ao Domini 1789

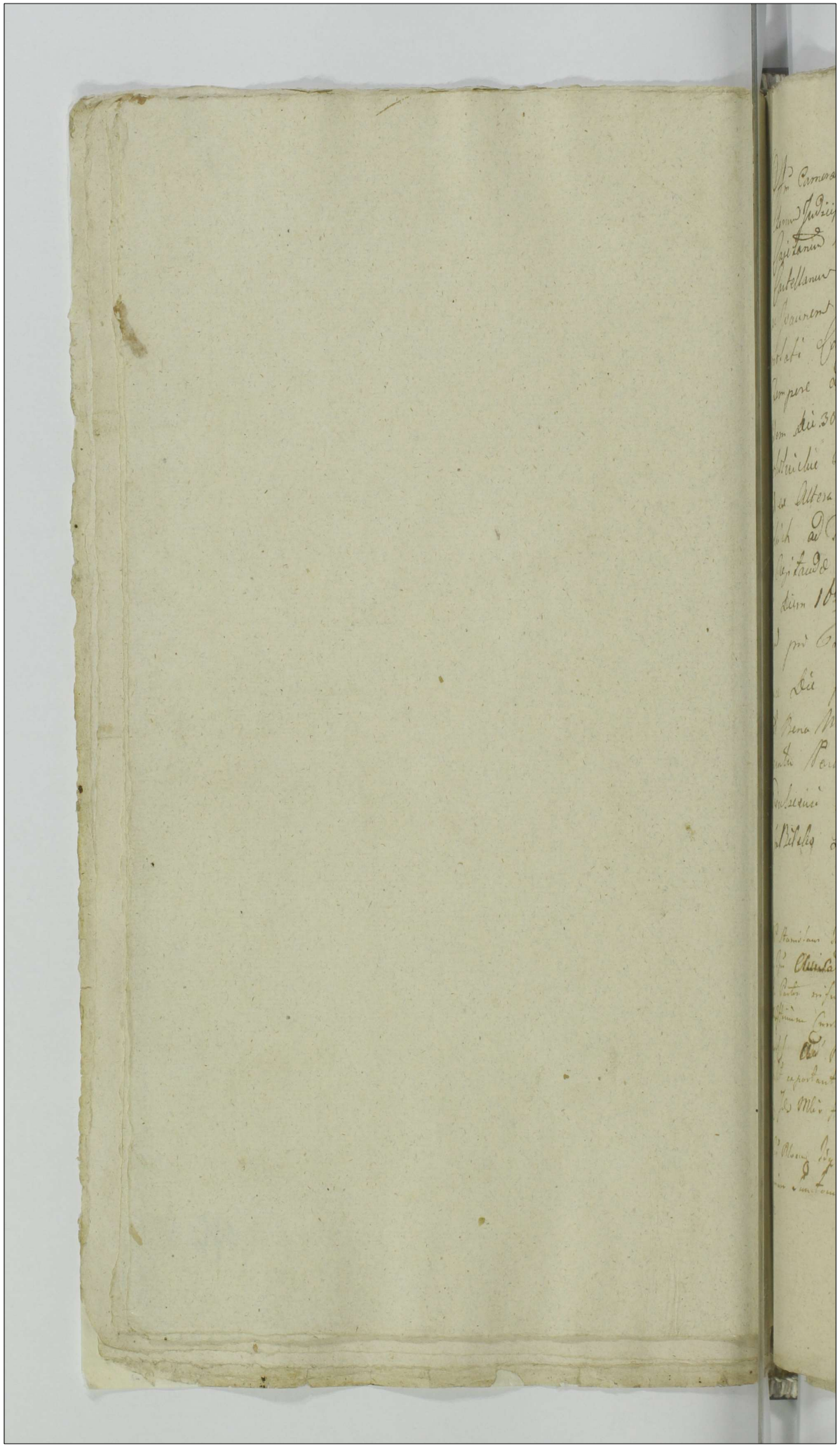

119

1 GR. SR.

Officium Camerariale Trib. Plocen. in praesentem Virtute Decretorum Judicij Trib. Plocen. Unius Inter Illustrem Mum Cajetanum Mlicki ex Luca Subdapiferum Plocen. ad praesens Castellanum Sieprecen. ab una et Mos Theodorum Carolum ac Joannem Sokolnickie Tribunal. Plocen. Cit. ab altera Parte prolati Condescensionem officij Sui Camerarialis Capitali Tempore ad Bona Mokrsk assignantis alterius Vero Ibidem die 30ma Mensis Aprilis Anno 1788vo Inter praefatos Mos Sokolnickie Act. ex una et Eum Illustrem Mum Castellanum Cit. ex Altera Parte promulgati Actoratum Mum Sokolnickich ad Trium Conditionis Robore enarrati Decreti Cum Agitandae Coincidentis pro finali Resolutione Remittentis Diem 16tam Mensis Novembris Anni Currenti Venturam pro Trium Memoratae Conditionis praefigit et se haec Die pro Expedienda illa Condescensione ad Supra Lata Bona Mokrsk Condescensionem Determinat, de quo Sui adventu Partes Temperative obdestinat, Datt in Curia Nadulscensi Die 29na Mensis Octobris Ao 1789no

Et In Bilsko Die 4ta Mensis Octobris Anno 1787mo

Petrus Rudowski Camerarius Trib. Plocen.

[illegible]

RGP Stanislaus Jankowski de Mutachowo Authen. et Juram. Palam Rect. Quia Ipsi Clericatus Terminum Conditionis in Bonis inferius exaratis inter Partes infra specificandae Agitandae determinavit Praesentes Sinistrae Officium Curiae Trib. Plocen. factum et Subscriptum quoque Similiter [illegible] Ad Bona Mokrsk Die hesterna Actum hodiernum quidem detulit exportant possunt reliquit et deposuit [illegible] testificavit de quo [illegible] Jd Mlis fecit Relationem

In Cro Plocen. Idq. sub Celebratione Judicii Feria Tertia post Festum Omnium Sanctorum proxima Solvit Die Tertia Mensis 9bris Ao 1789

77

77

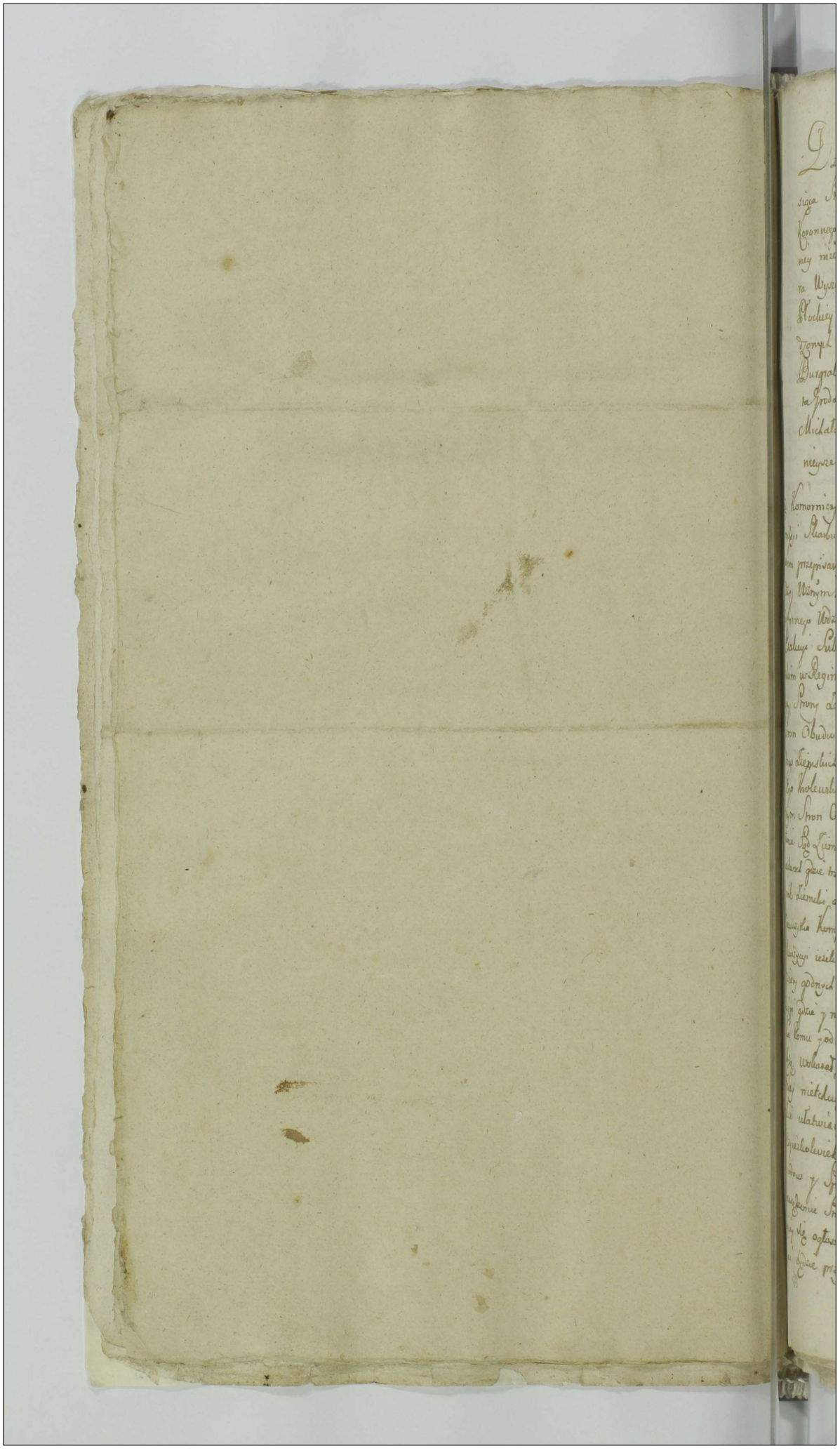

26.

Działo się w Płocku w Mieście Jego Krolewskiey Mci Dnia Piątego Mie
siąca Stycznia Roku Pańskiego 1709. Ato na mocy Dekretu Kommissyi Skarbu
Koronnego Rzeczypltey Oraz Prowizyi przez Urząd Grodzki poprzedniczo wydata
ney niżey wyrażnie mianych w Przytomności Wielmożnych Jchmciów Xięży Wikto
ra Wyszkowskiego Scholastyka Konstantego Lbowskiego Kanclerza Katedry
Płockiey Szymona Marszewskiego Prebendarza Kościoła Płockiego, y Uro
dzonych Romualda Laprobskiego Chorążyca Rypińskiego Jozefa Jaroszewicza z
Burgrabiego Grodzkiego Dobrowolskiego Szymona Wojnickiego Swiecpan
ta Grodzkiego Płockiego Jozefa Trzcińskiego y Innych niemniey Opatrznego
Michała Kamińskiego z Miasta Płocka Przysięznego Urzędu Dzierżawnie
mszego przywołuiącego y Ogłaszaiącego.

Urząd Komornicey Ziemstwa Dobrzyńskiego niżey Wyrażony z mocy Dekretu Kom
missyi Skarbu Koronnego w Pałacu Krasińskich Zwanym w Kadzieyu Pogrzeby Pa
wem przepisanej Dnia 27mego Miesiąca Maia Roku teraźnieyszego 1709 mego Jnie
dzy Wżnym Pawłem Kapuścińskim Łowczym Rypińskim Exekutorem Sądowym Po
dwornego Urzędu Płockiego tudzież Urodzonym Antoniem Cielkowskim teyże
Exekucyi Subalternem Powodami Zledney, a Urodzonym Antoniem Lassew
skim w Regimencie Jwanyi Pieszey Koronney Porucznikiem przezwanym Odpo
wiedzy Strony Zapadłey; Ktorym Sąd Kommissyi Skarbu Koron wszystkiego Pozwu
Stron Obudwu Należycie przeciw Sobie Wydane Potrzebne bydź Dziedzictwa
dow Dziedzickich lub Urzędow Grodzkich w Dekrecie Wyrażonych na Grond Miasta
Jego Krolewskiey Mci Płocka na Dzień 15. Mcá Października Roku tegoż wspo
mnym Stron Obudwu Kosztem Sprowadzić miano Wynalazł przechadzaiąc Jaby
tenże Sąd Ziemski lub Urząd Grodzki niedziałaiąc na nieprzytomność iednego dziedzica
a dwoch gdzie trzech aby tylko iedna Osoba z Pozwalniczego lub Urzędu Grodzkiego Komor
nik Ziemski albo Burgrabia Grodzki z Kroleskich Strony Sprowadzony Zledzał, na
dewszystko Komparacyą Dokumentow wszelkich przeciwego będzie należało nabazał, Jn
kwizycyi ieżeli tego potrzeba będzie na Okolicznosci wszelkie tey Sprawy z Świadkow
Wiary godnych rzeczy wiadomych wspołczesnych Sprawy niewiadczących Wypytałał, Przy
sięgi gdzie y nacz wypadać będą odebrał, Pretensye Stron wszystkich, Satysfakcyą
lia komu od kogo należyć Okazie się naznaczył, Kary Zaw y od kogo Wypadać
będą Wskazał, Termina Wyznaczył, Ostrogi prawiących, y Całą tę Sprawę nic w
mey nietkniętego y nierezelwowanego nieżostawuiąc y wątpliwości wszel
kie ułatwiaiąc, Przedłużenie y odroczenie przecinaiąc na niestawienie się
Czyeżkolwiek lub od Komparycyi odstąpienie niezważaiąc postępy Prawa Do
wodow y Sprawiedliwości Rzetelnie pomiarkowawszy y Zaszłości, na Ktorego
rozsądzenie Strony przeciwne maią pod Karą wywołania na Stronie Sprzeczney
ieżey się ogłoszeniu podległa należyty Zjazdu Termin Strony kogo Interes Wyma
gać będzie przypozwa a Przypozwani Stawić się y Wyrokiem Sądowym postanowieniu

Bye maią

bycie maią pod tymże iakoż wyżey Rygorem niemiey z mocy Limity na Termin
kretu Komissyi Skarbu Koronnego przypadaiącym przez Urząd Ziazdowy w Mieście
działaney y Xięgam Grodzkiemi Płockiemi Dnia Dziewiątego Mca Grudnia
tegoż Oblatowaney dzień w Akcie wyrażony Oznaczaiącey na Relacyiyą Stron
wodowey na Front Miasta Jego Krolewskiey Mości Płocka Dzierżawiey Jurydy
Swoią przez Woźnego wyżey Wyrażonego Oglaszaią Expundowawszy Staraniem
dzie Swym Stronom Woźnemu Oglasić nakazał, naktore przywodanie Stron
Wielmożny Paweł Paprocki Łowczy Rypinski Exaktor Podatku Podymnego
Płockiego tudzież Urodzony Mikołay Ciołkowski teraz Exekucyi Subaltern
Osobiście; lubo Urodzony Antoni Łasiewski Woźny Grodzki Gwardyi Pieszey
zwany Graz na Termin niniejszego Ziazdu Pozwem przez Opatrznego
go Woyciecha Bielmskiego przed Xięgami Grodu Warszawskiego dnia 22
ca Grudnia Roku Zeszłego Znanym przez niniejszych Powodow przypozwany
niniejszego Terminu Dziedzic niestawia y Kompanyi niepisze, gdy iednak
kret Komissyi Rzeczypltey Skarbu Koronnego na mocy Ktorego Urząd Dzisio
się wkuteczniae przesiębrze na niestawienie się czyli Exekucyi lub od Kompan
Stanienie niezważaiąc rozsądzenie Sprawy tey iest przekazane, przeto niniejsz
na nieprzytomność tegoż Urodzonego Antoniego Łasiewskiego Strony Powodowey
we wprowadzae nakazuie, w wprowadzeniu Ktorey Powieważ Urodzony Antoni
sku Woźny Gwardyi Pieszey Koronney na Terminie przeszłym za niedosyć uczy
Relacyiey Sądu Ziazdowego y opuszczenie się względnie nieprzedłożenia Dokumentow
dem Starościeńskim należce Wźnego Paprockiego Exaktora Płockiego na Termin
niejszym pod Karą wywołania przed Rozsądzeniem Sprawy licząc miarą
Ziazdowy Powodowey tegoż Urodzonego Łasiewskiego ukarany, y tychże grzywien Woźne
dziemu Przysądzonych na teraźnieyszym niniejszym Nieliczy, przeto Urząd Ziazd
nie Powodowey na niestawaiącym Urodzonym Antoniem Łasiewskim W
Zapłacenia Pułzakładu Starościeńskiego Dekretem Ziazdowym Komornicym
Paprockiego Przysądzonego Kondemnatę Otrzymae na niniejszym Dziedzic
do Ktorey Oglaszenia Woźnego w Akcie wyrażonego na Relacyiyą Stron
dowey Woźnego Paprockiego Urząd Ziazdowy dodaie, Ktory to dodany Kar
tania przed Izbą Sądową w przytomności wielu Osob na Wyżey wspomn
Urodzonym Antoniem Łasiewskim o niezapłacenie pułzakładu Starościeńs
Woźnego Paprockiego Zysbana Oświadczywszy do Urzędu Swego wroćiwszy
nie Kary wywołania Urzędowi wiadomość uczynił, po ktorey Otrzymaniu
mnacie Onęż do Exekucyi do Szlachty gdzie Dobra Pozwanego Leżą
sydza, czas Strone Powodowey w Sprawie Oryginalney naprzeciw Urodzonemu
wszemu Postępować nakazuie, a w Postępowaniu Rozsądzaiąc Sprawę
zwy, do Sądu Komissyi Skarbu Koronnego wysłał a przezteż Sąd Komm
cey Pospolitey Skarbu Koronnego Urzędowi Swemu do Decyzyi y Ostatecznego
Zlecaią Sporow Prawnych z Strony Powodowey przeciwko Urodzonemu
mu niestawaiącemu Wyświadczywszy Złożenie Dokumentow do Sprawy

przez Strony w Sądzie Swym Potrzebne być uznaie, Dzierżt Urzny Zapraski Kwit z Kassy Generalney Skarbu Koronnego przez W. Jana Biernackiego W. Zapruckiemu Exaltorowi Płockiemu dnia 19. Mca Listopada 1707. Roku dany w Warszawie datowany Ktorym Summa Ogulna 39000. Złp. groszy 10. Denarow 13 y grub do Skarbu generalney z Podymnego Pułpodymnego y Czopowego z Raty Septembrowey Roku tegoż przez W. Exaltora Płockiego Importowana Okazuie się tabela Specyfikacyi Worlow z Pieniędzmi dnia 11. Mca Października Roku tegoż Urodzonemu Kasperowi= mu przez Urodzonego Ciołkowskiego Subaltern Exaltey Płockiey Oddanych Roku tegoż Urodzonego Ciołkowskiego Spisana y Podpisana w ktorey iest Wyrażono Ja leo Oprocz złota Sztuk 631. Worlow z moneta Sztuk Jedynaście Urodzony Do= mownik z Exaltey Odebrał: niemiey Zaświadczenie przez Urodzonego Jana Krzysztana Grecza Kassyera Regimentowego na Żądanie Wmdzana Domownika Kasperskiego z Exal tey Płockiey Powracaiącego Jako w Pieczec Znalezione Ktoryd pod dwadzieścia Pięć Tysięcy Dziewięćset Złotych y trzy w Warszawie dnia 27. Mca Października Roku tegoż Daie w liście do W. Zaprockiego przydanym Inkludowane nadto Ma nifest O Niesłuszne pociąganie do Sądu y Pozwy w tey Sprawie Wydane a nadto Dokumenta Jako Innych niema do Urzędu Swego Wnosi, Strona Zaś Pozwana Jako Zawsze Stawaiąca Żadnych Dokumentow nieskłada, przeto Urząd Sądu z Tyć Czynienie Stronie Powodowey Względem dzienia Dowodow przyznawszy dal sie Zapieranie Sprawy Zleca w Ktorym Zapieraniu Lubo Urodzony Antoni Ka= szewski Domownik Iwanyi Pieszy Koronney z Assygnacyą do Exaltey Płockiey od Regimentu przysłany na mocy uczynionego przez Siebie manifestu y Pozwu do Sądu Kommissyi Rzeczypltey Wydanego Zapłacenia Summy Tysiąca Sześcieset Zło tych Polskich od Wstrzymanego Zaprockiego Exaltora Płockiego Lub Urodzonego Ciołkowskiego Jego Subaltern Jako by przez tegoż Urodzonego Ciołkowskiego niedoliczoney Pretendowie; gdy iednak Wzmy Zaprocki Exaltor y Jego Subaltern dołożywszy Kwit do Jeneralney Kassy Sobie dany w pisey wyrażony uwos. Ii gdyby Urodzony Kasper ski niemiał Zupełnie oddaney Sobie Summy z Exaltey; pewnie by Assygnacyą z Kwitu przybył po Summę w Kwicie Wyrażoną Exaltorowi czyli Jego Subalternowi nieoddał, Nadto Urodzony Mikołay Ciołkowski Exaltey Płockiey Subaltern podnie bywszy W. Zaprockiego Exaltora Płockiego Całkowitą Summę Urodzonemu Kasper skiemu podług Złożoney przez Siebie Specyfikacyi Monety y worlow przez Urząd Podpisaney Monetę w Worlach Jedynastu oddał, y Jako tenże Urodzony Kasperski Domownik przeliczywszy Worlow dwa gdy Zupełna Znalazłosię w Onych liczba Pie niędzy Więcey Ilości mechciał w Sądzie Swym Wyrazą; przeto Urząd Ziazdowy Wy= słuchawszy Wniosków z Strony Powodowey w pismach Zonych, Gdy w Sprawie tey Nie= dzy dwiema Osobami Rzecz działa się Bliższym do Exekucyi Urodzonego Mi= kołaia Ciołkowskiego Exaltey Płockiey Subaltena Jako Summę Urodzonemu Kasper skiemu Domownikowi oddaiącego wtę Stok Jako Summę przez Siebiena Exaltey Pło ckiey z Podymnego Pułpodymnego y Czopowego zebraną Zupełnie y Całkowicie wedle Złożoney w Sądzie niniejszym Specyfikacyi Urodzonemu Kasperskiemu oddał y nie Zdey że Summy na nego Swoią nie Obrócił tudzież Jako Specyfikacya w Sądzie Zło Zona z przez Urząd podpisana nietelnie y Sprawiedliwie iest Spisana y Jako do powrocenia Summy Tysiąca Sześcieset Złp. przez Urodzonego Kasperskie go pretendowaney niejest Obowiązany być uznaie do Ktorey Wykonania Prozby gi przydaie się Opatrzony w Akcie wyrażony; Wykonał Prozycz Urodzony Mi

Ciołkowski

123

Mikołay Ciołkowski w Przytomności Osob w akcie wyrażonych Rotą powyższą przed Obrazem Ukrzyżowanego Chrystusa Pana, po którey wczyscie wypełnionego Urodzonego Ciołkowskiego y Wznego Paprockiego Exaktora Pltw od Zapłacenia Summy Tysiąca Sześciuset Złł poll przez Urodzonego Laszewskiego niesłusznie przetrzymywaney Urząd Ziazdowy na Zawsze uwalnia, oraz manifesta w tey mierze przez Urodzonego Laszewskiego uczynione y Termina Wydane Znosi y uchyla, aże Urodzony Antoni Laszewski w Interesie Zakwitowanego Zapłacenie wyżey wspomnioney Summy Wo Paprockiego Łowczego Rypinskiego Terminami do Sądu niesłusznie pociągał, na Expensa Prawne niepotrzebnie Wyprowadzał przeto tegoż Urodzonego Laszewskiego ukaranym Urząd być Sądzi nakazuiąc Iżby tenże Urodzony Antoni Laszewski Zakłady Starościńskie Wznemu Paprockiemu Exaktorowi Płockiemu przed Księgami Płockiemi na dzień Szesnasty Mca Marca Roku ninieyszego pod Karą Wyrażenia Ogłoszeniu podległą Zapłacił nadto ponieważ Wzny Paprocki Exaktor Płocki Składa Regestr Expensy w tey Sprawie Łożoney przez Siebie y Urząd Ziazdowy pisany y Summy w tym że Regestrze wyrażone przysądzenia od Urodzonego Laszewskiego przeto Urząd zmoderowawszy do Summy dwuch set Złotych poll. Summę w Regestrze wyrażoną Zapłacenie teyże Summy Dwuch set Złł poll Urodzonemu Laszewskiemu na rzecz Wo Paprockiego na Terminie powyższym pod tąż Samą Wywołaną Surowością nadgradzaiąc Unkosztu Prawne nakazuie Mocą ninieyszego Dekretu

Bonawentura Ciołkowski Komornik Ziemski Dobrzyński

Jn Carm Plucz F. 4. post Dm Septuagesimae pro Sigillo Die 11ma Februarij A.D. 1789.

Między Wznym Paprockim
y U. Laszewskim
Ziazdowy Dekret.
1789.

Tudzież Specyfikacyą w Ręką urodzonego Laszewskiego będącą z Omyłką napisaną a nieważną być uznaie.

Opis Stanu Dóbr Sambora pod Prawo Dożywotnie Jmć Pani Marcyanny z Nowackich Sielskiey niegdy Jmć Pana Łukasza Sielskiego Pozostałey Małżonki pod padaiących na Mocy Dekretu Ziemskiego Płockiego pod Czas Kondestensyi w tych że Dobrach odprawuiącey się przezemnie niżey podpisanego w Przytomności Szlachty y Woźnego w Akcie Dekretu umieszczonych dnia 17 Miesiąca Listopada Roku 1789 udziałany

Budowa Dwarska

Budynek mieszkalny w Węgieł Stary na ktorym Poszycie Dobre Szczytami na Południe y Pułnoc Stoiący wchodząc Dzwi na Zawiasach złe na lewą Ręką Izba do niey Dzwi Stolarska robotą na zawiasach z Klamką y Haczykiem w tey Okien 2 w Drewno oprawnych w ktorych Szyb 3 Spękanych Kredensik z Zamkiem Kaminek Gliniany Stoł Stary Zły przy tey Izbie Alkienyk Tarcicami przeferszłowany do niego Dzwi na Zawiasach z Zamkiem Okno iedno w Drewno oprawne w nim Szyb 2 Spękanych Podłoga w Izbie y Alkienu Dobra Pułap Stary Piec polewany dobry biały z Izby Dzwi do Komory na Zawiasach z Wrzeciążem y Skoblami z Komory na Dwer Dzwi na Zawiasach, W sieni Kamin duży nad murowany reparacyi potrzebuie z tey sieni Dzwi do Izby Czeladniey na zawiasach z Wrzeciążem w tey Piec z Kamieni w ktorym z Kamina palą Kamin zły okno iedno w nim Szyb 2 wybitych.

Spichrz w Słupy y Dyle Stawiany pod poszyciem dobry tylko na nim na rogach Poszycie złe Dzwi u niego na Zawiasach z Wrzeciążem y Skoblem y Kłutką w nim pułap y Podłoga dobra Młynek od Zboża dobry podwystawą Sieć Karnia z podłogą Pułapem Dwi u niey na Zawiasach z Wrzeciążem

125 Stodoła o iednym Klepisku na Czterech Sochach w Słupy
Które popodgniwały y Dyle Stawiana Wrota uniey
z Desek Dobre z Skoblami y Wrzeciązami 2 na Bie-
gunach Poszycie naniey dobre Szczytami na
wschód y Zachod Stoiąca
Stodoła Druga o iednym Klepisku na Sochach w Słu-
py y Dyle Stawiana Które popodgniwały Szczyta-
mi na Południe y pułnoc Stoiąca na Południe
pochilona y pokrzcona Poszycie naniey dobre
Wrót 2 na biegunach Starych reparacyi potrze-
buiących z Wrzeciązami y Kłotką
Stodoła w Słupy y Dyle podparta o iednym Kle-
pisku Wrót uniey 2 z tych z Wrzeciązami y Kło-
tką Poszycie naniey Stare lecz dobre Słupy
popodgniwały. Szop
Szopa dla Bydła zła znaczney reparacyi potrze-
buie Poszycie naniey złe Staynia przy niey
na którey poszycie dobre Drzwi 2 z Wrzeciązami
w Słupy Stawiana w niey Podłoga y Żłobów 2
Kurniki w Słupy y Dyle Stawiane o trzech prze-
grodach z troygi Drzwi u iednych Wrzeciąz
Żelazny ze wszystkim dobre
Wozownia na Sochach Stara zła pochilona do repa-
racyi nie zdatna Wzd Stary do reparacyi nie zdatny
Ogrody
Ogród rożnym Drzewem iako to Jabłoniami Groszka-
mi y Sliwkami zasadzony około którego Płot
Stary mieyscami pochilony a zas od Podworza
wała tegoż Płota nie masz Podworze od Pola
ogrodzone Inne zas Ogrody Ogrodzone iedn
mieyscami płoty reparacyi potrzebuią
Sprzęty Gospodarskie y Żelastwo
Pługi z żelazami Staremi y Krwiami do Orki nie
zdatnemi Krutkiemi 4 Radeł z Radlicami zda-
mi 4 Wozow Okowanych z biegłych Starych 2
Kół

Płot okrytych do Jesienia nie zdatnych y połamanych
ośm Os Okuta dobra 1 Osi Nowych nie okutych 2 Sciani
Starych Lat dobrych 2 Osi Starych Utych doniczego
nie zdatnych 3 Lada z Towy y Stalnicą 1 Sli Pania-
nych z Postronkami 2 Utych Płot od Polasku Sfy bowanych
Starych 4 Widły zdatne 1 Sierpow 5 Tosa Stara Ta-
rina 1 Siekiera 1 Siekane 2 iden na pol złamany
Swider Fyblowy 1 Swiderki 2 matki Ut Cieślica Mata
Motyka na Mata Rydel złamany 1 Noże do Wieprz-
kdc 2 rzeźnickie Ogrodnicze 1 Toporek 1 Noż obrzyd
Kluczy bednarskich 1 Młotek 1 Topornik Uty 1 Kubeł 1
Noże do Owiec Strzenia 3 zamek Stary Uty 1 Gra-
cia do Ogrodu 1 Kabiow do Drzwi 3 Piersciena do Ta-
sora 2 Zawiasków od Szawli 3 Linie Blasowany 1
Młotow Starych Utych 2 Dzwonki Krow Starych rzyra
rzy potrzebuiących 3 Beczek Starych 3 Obrz
ewkow Starych Utych 3 Cwiartek Dobrych 3
Solowe 6 od Smoły Beczek 2 Cwiere 1 Tle
pucharek mających 1 Warnik
mowiem Wołow 4 Krow 3 Jałowi
tych Lat Kow 2 Stadnik tych Lat ch 1 Trzody Chli-
wnej Maciorek 2 Prosiąt 5 Prosiąt 5
Gęsi 4 Kaczek 3 Kurow 6

Poddaństwo

Wojciech Gospodarz Zoną ma Corki 4 Syna 1 We-
tow pan Wer Sługę y Kad 6 rabotnych na Chatu-
ne Stodoły y rzepę dobrze robi dni spuszczam 3 ścłama
dni 4 na Tydzień

Stanisław Gospodarz Zoną ma Synow 3 rabi Tyz cała
Pierwszy robi Sprzężyny tyle ile Pierwszy ma
Chatuję Dobrą Stodołę zły

Michał Kuperan z Zoną ma Syna 1 Chatuję Stary bez do-
bry Stodołę dobrą robią obie w tydzień podni 3

Jan

124

Jan Kopczarz z Żoną ma Synów 3 Chałupę Starą Spruchniałą Kamin w niey zły Szopkę złą robi z Żoną w każdy Tydzień podziś 3

Piotr Kopczarz z Żoną ma Syna 1 Cerkiew 1 Chałupę Starą niezłą Szopkę Nową Stodołę wraz z Janem Chroostem podgrodzoną nad ruinowaną Zuzanna Dziewka Maryanna y Barbara Dziewczyny we Dworze ten opis ręką moią Podpisuię

Jacek Przedpełski Komornik Ziemski Pidelski

Officium praesens Cenae Capitis Plocensis ad Oblationem Gsae Martiannae de Nowackie olim Gsi Lucae Pulchri Relictae Contis Viduae Conscriptionem Status Rationum infranominandae per Officium Camerariale Plocensis confectum manuque ejusdem officij Subscriptum reproducens ad Acticandae Actisque praesentis inscribendae suscepit in Tenore Sequente (inseratur) Originale Conscriptionis Circa Acta est Relictum.

Ex Plocensi feria 6ta Ante Festum S. Thomae Apli praesentia Scilicet Die 18 Mensis Decembris A.D. 1789

Actum in Fundo Bonor. Sambor Curiaq
Ibid. Sitt. Fra 3tia pt Fm S. Martini Pontificis
pxa idest. Die 17 Mensis Novembris Anno
Dni 1789 In Praesentia GG. AcNN. Jose-
phi Peptowski Bern. Crenz Plocenz Simo
nis Przedpełski Francisci Rudzinski
ac alior. nuncor. Judaei Molin Vice Vexil-
liferi Christophori Wandel Petri Jędrzyko-
wski Armator. Militum a Mco Franci-
sco Augusto Thesby Belaeur Colonello
Exercitus Kni ~~Regiminis Pedestris~~ Senr.
Rae Mattis et Rei Publicae "Regiminis Pedestris" Illmi M. Dzialyn-
ski, Dispositionem Sub die 13 Mensis et
Anni Currenz Varsaviae Datae Manu
pfati M. Collonelli Subscriptam et Sigillo
Communitam ad Assistentiam Actui pscnz
habitt et delegatt tum MRG Prodi Simo-
nis Stanczak de Ramułowo Authi et
Jurati Actum pscnz Acclamanz et eidem ad
stanz

Officium Infrascriptum Camerariatus Fmi Plocenz in Funda-
mento tam Dcri Judicij Fmis Plocenz in Bilsko die 8va
Mensis Octobris Ao Currenz Inter G. Martiannam de
Nowackie olim G. Lucae Sielski Relictam Cntem Vi-
duam Actt ab Una et Gsos Lucam et Thomam
Sielskie Joannem Cantium Bukowinski Exerci-
tus Nationalis Vice Praefectum et Josephum Siker-
ski Citt. Pte ab altera Lati Quo mediante pro Expul-
sione Gnosae de Nowackie Sielska ex Bonis Sam-
bor per GG. Sielskie Bukowinski et Sikerski per
acta pt extensam Poenalitatem Condno Judicij
aut Officij Camerariatus unius Ducrve absen-
tia non obstanz ad Ba in Actu Contenta pro Crastino
Ftis S. Simonis et Judae Apltor. prout praeterita in Or-
dine

83

80

129

ordine reinductionis in praefata Bona Samberz et Sertem
in Ramułowo Actt. provio etiam impetrandi Brachio
Militari in casu alicujus rebellis oppositionis
Causa Securitatis Judicij Condli requirendi non ob
stante Contumacia Ptis Citt. hac in Causa plenariae
Convictae Conscriptionis Status Bonorum Investigatio
nis de praetensionibus quibus vis Violentijs
Damnis Injurijs ac rebus Nlibus Inventarijs
per quemnam fuerint interceptae ad Inveni
endi de proventibus Calculi ubi Neusse fu
erit Inquisitionem expediendi Furtorum Atten
tandi Poenarum Sugarquo Patuerint irrogandi
res Annectendi extiterat determinata quam Supersi
sionis in Bonis praesens in Crastino Festi SS Simonis
Judae Aplorum proxime praeterita obstante Rebellis Opposi
tionis per Judm Notariatus Tenore Plocensi ad Tem
pus impetrandi Brachi Militaris factae Actisque
strenae Plocensi oblatae ad Bona in Actu Contu
cam Suprascriptis Nlibus ac Copia Militari pro
pter Securitatem Officij Sui adhibita ac Ma
in Actu expresso Condescendit et Jurisdictio
nem Officiosam fundavit qua fundata
Partes ad inscribendi Comparitionem Mu
Acclamare mandavit quo in Tmo Acclam
matorio Partibus et quidem Gnosa Mar
anna de Nowackie olim G. Lucae Sielski
Relicta Cente Vidua Actt. pltter Gnosis Lu
Thoma Sielskie Joanne Bukowinski Ca
lifero Exercitus Nationalis ac Josepho Sie
ski Cittis per Eosdem Gsos Sielskie et Sikorski
et G. Bukowinski Nne pltter Comparens et Sec
Judtis

Judicialiter Controvertens quarum Controversijs Parti-
um inductis et Exauditis Quando quidem Officio Suo
Probatur ott Gsam Lucam Sielski et Gsam Martiannam
de Nowachie utrosque Conjuges Mutuam Advitalitatem
coram Actis Crenis Zakrosimensis Fra Sexta pt Fta So-
lennia Paschatis Ao 1755 recognovisse Actisque Crenis
Plocensis Fra 5ta pt Dcam Cantate Ao 1765 per Polum-
met ott G Lucam Sielski Maritum oblatuasse Insu-
per Suprafatum Maritum Conti Suae Modernae
Actt Summam Quatuor Millium Tynen binis
Inscriptionibus Prima Fra Quarta pt Dm Oca-
li Quadrtem Altera Fra 6ta pt Dcam Judica Quadrtem
utrisque coram Actis Crenis Plocensis 1765 Ao Rnitis in
Bonis Sambor Juri Advitalitio Subiecto Inscripsis-
se ac pt Contractu Resignatorio die 4ta Decem-
bris Ao 1786 Inter Gsos Lucam Sielski et Mar-
tiannam de Nowachie Conjuges ab una et Mum
Sigismundum Lasocki Tribunum Siepnensis
Parte ab altera in Bonis Sambor Consero
Actisque Crenis Plocensis Sabbo pt Fm SS Tri-
um Regum Nempe die 13 Mensis Januarij
Ao 1787 per utrasque Partes approbato Actisque
Terrenis Plocensis in Bilsko die 23 Mensis Ja-
nuarij Ao Psens oblatuato tum Resigna-
tione ac Quietatione de Praecio Jura Con-
sortialia Corroborasse et Possessionem Bs
Sambor advite tempora moderne Actt
duraturam praecustodivisse ad ultimam
Testamento ultimae Voluntatis ejusdem ott G
Lucae

131

Lucae Sielski Actt Mariti die 7 Maij in ejsd Bo-
nis Samberz Ao 1787 Censero Actis Crenz Plocen
Die 17 Mensis Decembris Ao 1788 Oblatu atq
Circa Omnem Participationem Proventuum
tam Substantiae Mlis quam Immlis Fatis
derelictae Modernam Actt reliquisse pro
Fata Sui Mariti Gsam Martiannam de Nova-
chie Sielska in praefata Bona Samberz Testa-
Mlis Stanislaj Samberowski de Samberz Ra-
~~tione~~ Ceram Actis Crenz Plocenz die 13 Mensis
Decembris Ao 1788 Relatione Intromissam
esse, ac in Fundamento praemissorum Documentorum Jus
Advitalitiale G Actt Corroborans Decretum Supra
insertam Vicejus Ipsenz Andris Nititur Actus cum
extensa proexpulsione Super Pte Citta Pena-
litate in Ordine reinductionis eand Actt Lu-
cratam esse, Proinde Offm Attentis praemissis Docu-
mentis Jus Advitalitiale Actt Corroborans Parti-
cipationem omnium Proventuum Advitae Tempore
Actt permittens ac Decreto executivo reinductionis
in Bona Samberz et Sertem in Bonis Ramutowa
determinans Ante omnia Eandem Gnosam
Martiannam de Novachie Sielska olim Gsi
Lucae Sielski Relictam Censertem Viduam
Dominam Advitalitialem et Reformi-
toriam reinducendam esse in praefata
Bona Samberz et Sertem in Bonis Ramu-
towo

towo sitt Juri Advitalitio Actricis subiecta
Censet, Eidq Bona Suprasera Samben cum
Sorte in Kamutowo Sitt Juxta Inventarium
Status Bonorum Eorundem ad praesens per Offm
Suum conscriptum et Manu Officij Sui Sub-
scriptum Convocatis Subditis et ejusdem obe-
dientia per Eosdem praestari debita iniuncta
in Possessionem dimisit,
"Mlemq Actui Adstanti ad intromittendum Eandem
Gsam de Nowachie Sielska deputavit
Qui Mlis Satisfaciendo Deputationi
ab Officio praesenti habitt Eandem Actricem
in praesentia Mlis in Actu expressorum Nemine
Impugnante intromisit de quo redien
Officio Suo fecit Relationem ~~in Possessionem~~
~~dimisit~~ Intuitu Autem praetensionum Violentiarum
Damnorum Iniuriarum ac rerum Mobilium Inven
tariorum per quem Nam fuerint Interceptae
ac excipiendi Calculi officium praesens ad
Indagationem Subditorum Accedit qua per
acta quoniam Offm Se Sufficienter
ex Eadem Informare non valet, Ideo pro-
pter meliorem Officij Sui Informa-
tionem Necessariam esse Inquisitio-
nem in instanti educendi Censet et
additur

85

additur Mlis ad pronunciandam Juramen
ti Rotham, Super incorruptionem
Testium praestitit Gnosa Martianna de
Nowachie Sielska in Praesencia Gsi Lucae
Sielski Citti Josephi Peplowski a Burgo
Crerc Plocens ac aliorum tum Mlis Rni Gtis
Actum praesens Acclamans Jam vero Pars
Citta Licet Super incorruptionem Testi
um Juramentum explere renitet verum
quoniam Eadem Pars Citta Sufficienter
Convicta deducitur ac decreto executivo
non obstante Contumacia Partis Cittae
dis judicatio Causae praesens Concessa
esse patescit, Ideo Offm non Attenta
renitentia Partis Cittae Parti Actt Inter
rogatoria ad mentem Querelarum et Tmorum Con
bere et Subscribere Testes fide dignos Nomina
in instans mandat Quoniam Interrogatoria
scripsit et Testes Nominavit Ideo Inquisitio
nem in instans educat eduxit uno Teste et
inductionis reliquorum Testium Quoniam
Partes inter se litigans Complanatio
nem inter se Conscripserunt et Eandem Mani
Subscriptam in tenore ejusmodi ejus
modi

Między Jmć Panią Nataliąnną z Nowowiejskich niegdy Jmć
Panem Lukaszem Pielskiego pozostałą Małżonką
Panią wdowną i Dożywotnicą z iedney a Jmć
Panami Łukaszem i Tomaszem Braćmi Rodzonemi Pielskiemi niegdy Woyciecha Synami Kawalerami Narodowey Towarzyszami Panami Kantym Bukowińskiego tegoż Woyciecha Chorążego Pozostałym Pielskim z drugiey Strony
stanęła Kompromissarza wieczną między nimi zawsze nieuruszoną w niżey
opisany sposób. Jj Wmci z Nowowiejskich Pielska mając
o wypadnie z Dóbr Jamborza Prawem Dożywocznem
i zapisowym od niegdy Jmć Pana Łukasza Pielskiego Mę
za Swego podległych, o oddanie rzeczy Jnwentarzy tak
po niegdy Jmć Panu Pielskim pozostałych pod Prawo Dożywocia Jabo pod zapisowych ialio, Jey wstawionych niemniey o od
danie Kalkulacyi z tychże Dóbr Jamborza z Dziedzicznej
Kreacyi niemniey o powrócenie Summy Stu Jedynastu
Czerwonych Złotych i Dokumentów wszelkich Spraw do
Państwa Pielskiego przez Jmć Pana przeszłego Jmć Panem Pielskim
Bukowińskiem i Pielskiemi intentowana a zaś Jmć Pa
nią Siebey Bukowińskiej i Pielskiej z uchylenie tak Dożywocia zapisow i Testamentu ~~innych Dokumentów~~ też za
~~pisy Dożywocie utrzymujących~~ oddanie Jnwentarzy i Kalkulacyi
w gotowiznach po niegdy pomienionym Panu Łukaszu
Pielskim pozostałych przeciwko Jj Wmci z Nowowiejskich Pielskich
Stronie swoiey przez Jmć Pana rozpoczętą, w tey
liczności z Adiunktu Jj Wmci z Nowowiejskich Pielska za wyparcie
gwałtowne z powiedzi Dóbr Jamborza Prawem Dożywo
cznem i Zapisowym podległych zysku z Dekretu z uchy
leniem zawyżenia in Ordine reminutionis do Dóbr Jambo
rza na Kondescensya na tey Kondescensyi oddanie Kalku
lacyi z Dóbr Jamborza rozeznanie wszelkich okoliczności
iest pozwolone zarzym Stronom obydwie umiszczaiąc dalszych
uchybień iednaiąc sobie dalsza Spokoyność i przestaią
na Przyiacielskiey perswazyi a nay przed Jj Wmci Siebey Bu
kowińskiey i Pielskiey tak Dożywocie i Zapisy przez niegdy
Jj Wmci Łukasza Pielskiego na rzecz Jmć Pani z Nowowiejskich Pielskiey Stryienki Swoiey iako i Testament niegdy Pana
tego Jey Małżonka uczyniony niniejszą Kompromissarzą
bieżą i od wszelkich Swych zachcień oraz rozpoczętego
[illegible]

ciż Panowie Komplanujący się iż wielkiey
Darstwie rzadko krotnego po niegdy W. Xiędzu
stale pod prawo Dożywotnie Pani z Nowachich
padłe ale nadto Jey własciwe że przy wyparciu
w całości zabrali; przed za Prowent z Dobr
niniejszym zebrany a do Imp. Pani Siebliney
należący się, także i za Prowent od Prowentu po
Xiędzu Siebliem pozostały i za Fryzury Debretem
Siebliem Pochrem za wyparcie z Posesyi nadto
Debretem przebiegania oraz Cathedraty Poses
2h 8 dio Dwadzieścia Reszt 2h 8d. Czyli Pani z
tych Siebliey Dzierżec Swoiey postępuiąc, iż Summ
na Wigilia Swiętego Jana Chrzciela w Roku Pańskim
1790 nieresponduie się, ieden do drugiego zaplacić powinien
oraz rzeczy własciwe W. z Nowachich Siebliey podług Lego
przez nią zdziedzicznego natychmiast oddać Solutionem nadto
Summy III Czerwonych 2h. dio Stu Jedenaście Czerw
złotych do Smierci Pozwizyo po Bieg od Sta corocznie p
obowiązuiąc się Pan z Nowachich Siebliey od Sta
Fryzuren nadto i rzeczy Debretem Ziemskim Pochrim p
ba Pomych iako i Summy Stu Jedenaście Czerwonych
złotych przy wyparciu z Dobr Sambora przez Komplan
tych się Jey zabranych oddania niepretendowie ale nadto po
kuiące rzeczy; Krotnego po niegdy Małżonku swoim pozo
a przez Komplanujących się zabrane z pod Dożywocia
rom niegdy Męża Swego wypuszcza tenże Inwentar
na Protokuł się Znayduiącego oprocz w Testamencie przez
gdy W. Xiędza Siebliego uczynionym i w Kontrakcie
na Sambor z W. Szochim zawartym wyrażonego, to
wołow Cztery krowy Trzy Jałowek trzyletek dwie, Byczek
trzyletkow Swin Maciorek Dwie Prosiątkow Sześć Owsa
tyle Jęczmienia Czworo kaczek Trzie kurow Sześć pod Dożywo
Pani z Nowachich Siebliey zostawuie maią niemniey rzeczy
przez Sąd Kondescensoryalny Inwentarzem spisane, i przez
Sąd podpisane prawu Dożywotniemu służyć maią, i to
Pani Siebliey czyli rzeczy Jey Subsignowanie po zgaśnieniu
woccia od Subsignowania między W. Xiędza Siebliego o rzeczy
ruchome wątpliwości niemaią, cała tylko niniejsza Komplana
rzeczy objęte, Regestrom Sądowym specyficowane albo
inne przy Pani Siebliey zostawuią się a ieżeliby W. z
tych Siebliey Dobra Sambor Komu w Posesyą Dzierżawnemu
Dożywotniego

Regestrem Sądowym dicte ialko i Inwentarze niniejszey Komplanacyi exactissime sporządzonego wyżey wyrażonego JW. Łukasza Pielskiego oddaie delatorowie z Attestatow odebranych Dowodzie też Jeżeli z Nowoaliscka Pielska zhuiadowac będą winni nadto JW. Pielscy Bukowinscy i Długoscy spolecznosc Ewikcya zaręczaią i pisią Summy zaś gdy by się Dzieie iakie po niegdy JW. Łukaszu Pielskim Komplanacyi tych się Tyczące i Spisie znaydowały od tych rowerst JW. Pielskiego do Jey Śmierci służyć będzie wzięcia Lubo nadal że nieszczęśliwe zupełnie Sukcessorowie Jmci Pielscy Regestr zgubili u kogo i gdzie i przed Sądami Grodzkimi lub Ziemskimi Bukowiny za mysią i w przeciągu Lotu zmysrzeha Zboże zaś ad presens znayduiącesie ialko JW. Pielskiey własnie do niey należy i z tego niemoże rachunku dać nieiest obligowana nad to Strony Obydwie wzaiemnie Protestuie Manifesta Jemina i Ladowity Powod przeciwko Sobie uczynione i wzpomnione umarza ią i niszczą i z onych się kwituią oraz akta Zakwitowac przyrzekaią takze Papiery tak autentyczne ialko i Manualne Do Dobr Samborza i Sum przez niegdy Jmci Łukasza Pielskiego komu kolwiek pozyczonych nadto Jmci z Nowoaliscka Pielskich Sukcessorom JW. Pielscy Bukowinscy i Długoscy oddać natychmiast przyrzeka Jakoż ta Komplanacya i w niey opisane Kontrakty ialko i Dobrey wolnie zrazu przez Strony Obydwie pod zalitaiem Summy 2500 Złpol. i ygo rem Prawa 1768 r. Sbre do Actibus Bonae voluntatis zapadaiących trzymać i zawsze przyrzekaią a zaś w niebytu mianu Sukcessorow Pielskiego Sobie naznaczaią i też Sędziemu ziazdowemu do approbowania i zaagnienia Lignori podaią decyzuią i na to się Jchmciom wzaiemnie przyrzekaią Na co podpisma Działo się w Samborzu pod dniu 16 Sbre ygo Dnia 18 Jmca Januarya Roku Pańskiego 1769 do Jchmciow wyżey wyrażonych

Maryanna Pielska

Łukasz Pielski Podsędek y Pod
wienskiego imieniem

Jacek Pielski Pisarz y Pod
wienskiego imieniem

Józef Pilawski

Officio suo ad approband[um] praexecunt[ur] [illegible]
pignorationem supra invertam officium [illegible]

bus Punctis Clausulis Ligamentis Fero Vadio Caeterisq
Contentis aprobat et confirmat ac insistendo praefa
te Complanationis decernit Offm pseng Quaterus Gno
Lucas et Thomas Sielsey Joannes Cancius Bukowinski
Vexillifer Exercitus Nationalis Rni et Josephus Si
kirski Summam Duorum millium Quingentorum Flor Pol
Ex Calculo Br Sambor ac pro Marcis Accordatam
in et pro Vigilia Festi S. Joannis Btae Ao deo ante
Futuro ventura unus ad alium sese non refer
Coram Actis Crenae Plocenae Sub Poena Baonis Cir
Maonem faciendae publicandae ad Manus Gsae Ma
tianae de Nowackie Sielska solvant et realiter en
merent Nihilominus eaedem Partes Se vicissim
de omnibus praetensionibus Maonibus ac toto
processu acquietent in Eodem Tmo et Sub Eodem rigo
D P Vigore

Hyacynthus Przedpelski Camerarius Terrae Plo

Offm pseng Crenae Capitis Plocenae ad oblaonem Gsae
martianae de Nowackie et Gsi Lucae Sielski Relict
Viduae Decretum Condle inter Ptes infra Exarandae
Officium Camerariale Trae Plocenae in Fundo Inf
nominandor Br platum atq Complanaonem
Eosdem Ptes Initam Circa hoc ac Decretum Ingrossatum
transcripto Reproducens ad Acticanae actisq pseng In
sandum Suscepit in Tenore Sequenti (inserati) Origi
Eiusdem Decreti Circa acta praesentia est Relictum
In Cro Plocenae Feria Sexta ante Fm Sancti Thomae Ap
Anno Sexcent Die 18 mensis Xbris Ao 1789.

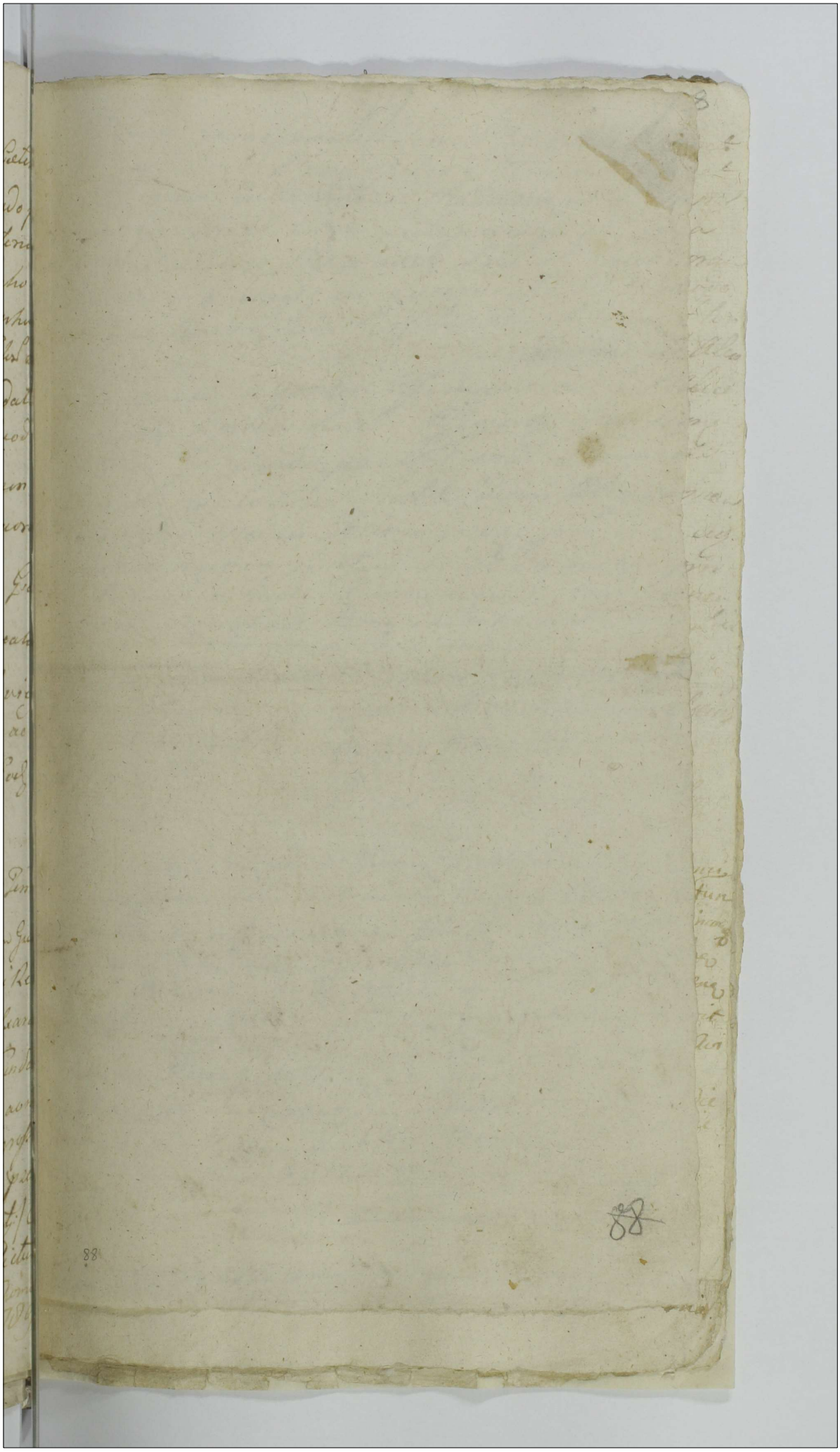

Officium Cameranale Terrae Plocensis Virtute Decreti Judicij Terrae Plocensis Inter Gg. Franciscum et Catharinam Gierzynska et Mathiam ac Petrum Gierzenska Conges Lutomierskie Ab una MM. Mathiam Maromecki BCP et Theodorum Kuczborska Conges ac Succores Ex M. Theodorum Jarosewski tum Perillustrem Adam Florianum ac Gg. Norbertum Jarosewskie ac Alia lati Condescensionem Officij Sui ad Sc. Mediae Jaronity Kortery Koschi Assignatam tum Cum tatorum in Fundo per Officium Suum ad tempus Capitatum Factae diem Vigesimam Quartam Mensis Actum praesentis pro Termino Condescensionis praefigit et Sic die eadem pro Continuando hacce Condescensionem Condescensionum ad Supratata Bona determinat a quo Sui adventu Partes Tempestive obdestinat.

Data in Residentia Nadulsensi die 9na 9bris AD 1789

Petrus Rudowski CPP

Officium praesens Cenae Capitis Plocensis ad Oblationem Gri Francisci a Lutomirski Avisationem Trium Condnis Intundo Bonor infraexaranae Jm Ptes inferius nominandae Agitanae determinanae per Officium Civile Trium Plocensis Luck Manuq Eiusdem Officij subscriptam reproducenae ad Acticanae Actisq praesenae ingrossanae Suscepit in Tenore Sequente inserat Originale Eiusdem Avisationis Circa Acta praesenae est relict.

In Cu Plocensi idq Sub Celebratione Judicior feria 3tia pridie Festi Sancti Martini Pontificis Venerandi Scilicet Die Decima Mensis 9bris AD 1789mo

89

89

Adamus Łączyński Camerarius [illegible]

90

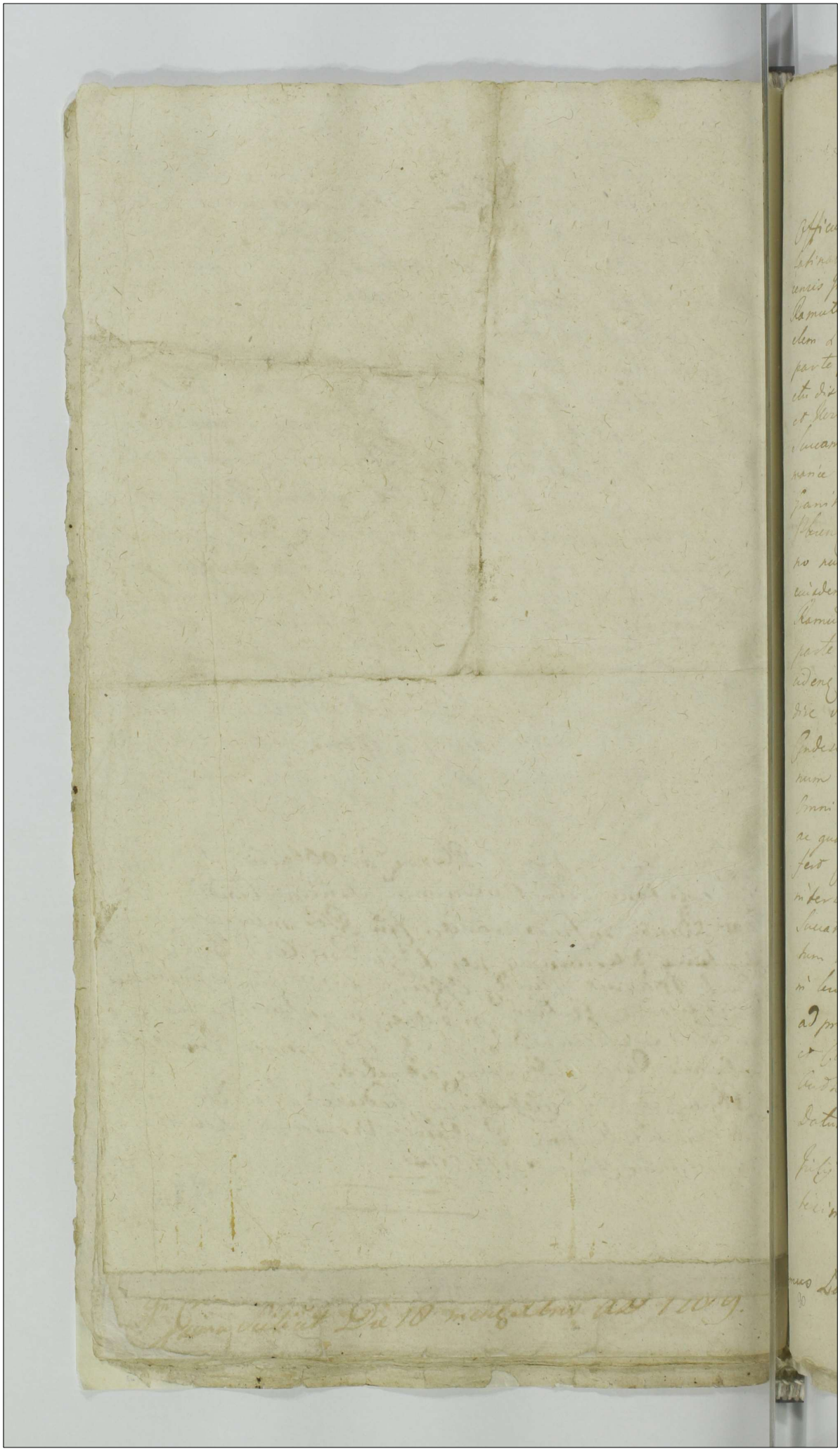

30.

1 GR SR

Officium infrasubscriptum Camerariale Granitiale Palatinatus Plocensis Robere Decreti Judicij Terrestris Plocensis Inter Gnum Stanislaum Barcikowski Bonorum Ramułowo Sielskie Heredem ex Una, et Mcum Michaelem Lasocki Bonorum Uosino Heredem ex altera parte prolati, quo mediante Remissio Causae respectu dislimitationis eorundem Bonorum Ramułowo et Uosino Inter easdem Partes vertenę ad Officium Succamerariale seu eius Offm est facta, tum Ultimarie Prorogationis per Offm suum Camerariale Granitiale factae et ad Acta Castrenę Capitt Plocenę Die Vigesima Septima Mensis Aprilis Anno nunc Currenę per oblatam perrectae Terminum eiusdem Condescensionis Inter Suprascripta Bona Ramułowo Sielskie ex Una, et Uosino ex Altera parte pro Die Sexta Mensis Julij Anni praesenę Incidenę ob Indispensabiles Rationes sui nullo modo expedire valens, ne Itaque Idem Terminus praefatae Condescensionis evanescere videatur, hunc Terminum ad Diem 18. Mensis Vris Anni praesenę cum Omni Decreti Remissionis Causae rigore robere ac quarumcis adcitationum denuo prorogat et differt Conservando Terminum Partibus Originaliter inter se agentibus et adcitati coram Illustri Mco Succamerario seu Officio suo Comparendi paratum Peremptorium. Quam quidem Prorogationem in loco differentiarum per Ministerialem quemvis ad praesentiam Duorum Nobilium Partibus et Collateralibus promulgandam et ad Acta Authentica per oblatam perrigendam Censet Datum in Dziembakowo Die Tertia Mensis Julij Anno Domini Millesimo Septingentesimo Octuagesimo Nono.

90

Adamus Łączyński Camerarius Granitialis Pltus Plocensis

90

140

Officium Gsens Crene Capit Plocene ad obla-
nem MRGP Simonis Stanczak de Ramotu
authi et Jurati prorogaonem Actus Condi
Gnlis Infraseram per officium Camrle Gnle
facti manuq Ejusd propria Subscriptam Repr
cene ad Acticand Actisq Gsene ingrossand
Suscepit in Tenore Tali (Inserat) Or
vero Ejusd ~~Ejusd~~ Prorogaonis Circa
Acta Gsene et Relictum hicq in Contin
Jd Mlis Rvit se in Gsentia GG ~~Casimiri~~
~~[illegible]~~ Simonis Przedpetski et Ludovi
Szmoniewski in loco Controverso Suprafat
Tmum Condnis Gnlis ad diem in Eadem
gatione Expressam Reclamasse Publica
et ad Notitiam omnium indubiam dedu
se Ptibusq notificasse de quo Gsene id
fecit Relaonem

In Cro Plocene Feria 2da post Fm Visitat
GV Maria pro ea Scilicet die 6ta Mi Julij
Dni 1789

141

101 | 500 | 27
36
140
120
14

Durima Dniami przed Zachodem
Dobra Kocina.

Actum In Fundo Bonum Zochowo Ecclesiastica
Sabbo Ipso die Festi S. Jacobi Apli proxa Scilicet die
Vigesima Quinta Mensis July Anno Dni 1789no

Coram G. Petro Rudawski C. T. Plocen. In praesen. GGnus
Caroli Turowski ~~Michaelis~~ Ignatij Miłobędzki Ex Plo
Martini Siemiątkowski Francisci Wierzbicki Joannis
Leszczenski tum Aliorum plurimorum Nlium ad Actum
praesen. Congregato et MRGP Joannis Mayelnowicz
de Kostkowo Auctoris et Jurati Actum praesen. Accla
mar. et eidem adstantis

Judm Cameraniale Terre Plocen. ~~Ex~~ Praedicto Virtute
Decreti Judicij Terris Plocen. In Plonsko die 25 Men
sis Octobris Anno 1787 Inter Partes Infra compara
tes et exarandas Lato quo Condescensio Officij Sui
Cameranialis Captato tempore mutuo partium Sum
ptu hic ad Bna Zochowo Condescensum est ad
Inventa Officioq Suo Cameraniali Regulam Ante
riori Decreti quinq Judicij die 22 Mensis Octobris
Ao 1785 ibidem promulgati Comportationem do
cumentorum Causam praesen. concentium ac eorundem
Communicationem per Utrasq Partes praestandam de
mandare quibus Comportatis Cognitis et resolutis
Solutionem Summarum Si Juste debebitur Injunge
re de praetensionibus quibusvis Inquirere Juve
stigare Inquisitiones expedire Justa ubi Opportuna
fuerint Excipere poenas Super quo Interent exten
dere bonificationem et Satisfactionem Omnimo
dam Cui et a quo provenerit praestandam adinvenire
Decretum Anterius Juxta exequi ~~Causam praesen.~~
Estimantis ad effectum deducendi Causamq praesen.
Contenta termini Partis Actoreae nihil Inta
tum et irresolutum relinquendo non Obstante Contu
matia GG Zochowski disparen. Veluti plenarie Conscientiam
decidendi

143

decidendi dijudicandi et moderandi est praescriptum
primo ex Immissa Partibus avisatione Ultime Incidenti
ad requisitionem Partis Actoreae hic ad Bona Zo-
rovo Condescendit et Iidem Jurisdictione Sua Ju-
vali per Vocem WR. G. Kujus Supra fundata pa-
ad Inscribendam Sui Comparitionem Acclamare
ice mandant Itaq. GG. Anastasia de Tochowski
Comitta Ob. G. Valentini Mierzbicki RC Vidua et
de Krajewska Seronna Ob. G. Stanislai Tochowski
itidem RC Vidua Actricibus praeliter G. Antonio To-
chowski Citto praeliter Comparentibus GG. vero Mi-
chaelis et Valentini BC Ploce ilidem Citto ad pre-
disparentium Tochowskich ad praescriptum Decre-
ex quo praesens fundata Jurisdictio Continuatio
haud Obstante Judm Partes Comparentes ad Com-
portationem et Communicationem Documenti
Causam praesens eminentium Stringit idq. Inspec-
ti Comportarunt Summarijs Specificata et ve-
Sibi mutuam Communicationem GG. Wierzbicki
Tochowska Actrices et Antonius Tochowski Citto
Justo Comprobarunt nexu quorum Actorea Parte
Dotem de Bonis respective Gsam Mierzbicka Pa-
nis et Maternis respective vero Gsam Tochowska
Avisalibus ultra Sibi exolutas Melioram meli-
das Comprobandas Solvendas praecipi et Portionibus ex Substan-
tatis Ob. G. Josephi Tochowski Stentis Successiva
Satisfactionem praestandam decerni Concludent
Jam Autem G. Antonio Tochowski Citto In hisce
tibus Suprafatas Actrices docentibus quietatio-
bus prima per Nlem Aciliam Tochowska Ob. Jacob
filiam Ob. N. Joannis Krajewski RCV Gsae de Kraj-
Tochowska Matrem de Summa Quadraginta Sex
Ob. Gros Vigniti Pol. dotali ad priorem Summa
Duentorum Tyn. Pol. In Ante acquietatam Ob. equi-
rito et protunc Recognoscens exoluta Altera per
Anastasiam de Tochowskie Mierzbicka Comparen-
protunc Massa Superinventis Sui Mariti de Summa

Dwiema Dniami przed Tochowskim
Dobra Kocino.

Trecentorum Tyn ad rationem dotis de Bonis Pa
ternis et Maternis levata Utrinq Coram Actis
Crez Plocz Sabbo In Crastino Fti Visitatio
nis Gl Mariae Ao 1751 Tertia demum Coram
eidem Actis Crez Plocz Fra Vta In Vigilia Festi
SS Petri et Pauli Ciplorum Ao 1754 per GG Be
nedictum et Cunegundim G Alberti Suzerkocki
Contem Fratrem et Sororem Inter se Germanos
Bromierskie Od Gregorij Filios et Od G Barbara Tocho
wska pgenitos de Summa Trecentorum Fl Pol
Invim Similis dotis accepta omnibus ejusd Inrem GG
Mathiae Michaelis Antonij et Josephi Tochowskich
Fratrum et Avunculorum cum Cessionibus Inrem
Solvis met Gsi Mathiae Tochowski Persolventis Recog
nitis Jam de pleno Satisfactas esse Inferente et Ultra
Jam levatas Summas Majores dotes ex Substan
tia Od GG Jacobi Tochowski et Justinae Mycienska Conjug
Parentum et Avorum haud posse pretendere allegante
Judm Suspensa tantisper resolutione expunctarum
quietationum Sin cum Laesione Juris Naturae Subse
cutarum In Ordine Constituendae Massae Substantiae
Od G Jacobi Tochowski Ad revisionem Sortis ejus fuit
In B Tochowo Sed Cum Partibus Sese Contulit hac
peracta et Agris ibidem mane Cultis Obnumera
tis fertilitate quoq Glebae et Cuncta Commoditate
Animadversio illam Sortem quondam G Jacobi Toch
owski veluti Sulcos ~~aestivales~~ hiemmales In Omni
bus tribus Campis, praeter Sterilescentes agros et
Rubetis Incretos atq Prata Mille Sexcentos Nonaginta
Quatuor In Crep Vero Similes Sulcos Centum Septuaginta
Uno Stadio Numerando In se retinentem cum Adstricijs Sum
ma Quinque Millium Sexcentorum Sexaginta Sex Fl Grossorum
Viginti Pol Appreciant Sed Summa Quatuor Mil
lium Tyn florez Quinque Millia Sexaginta Sex
Grossos Viginti Pol efficienti enarrante Complana
tione hic In Tochowo die 13 Maij Ao 1747mo Inter

93.

GG

145

Inter GG Justinam Męcienska Ob. G. Jacobi Zochow-
ski C. Vidicam Matrem Abuna et Mathiam Mu-
dem Antonium et Josephum filios Zochowskie
Altera Parte Intuitu emissionis Substantiae Fil-
per Matrem tam Sive Maternae quam Pa-
nalis videlicet Ob. G. Jacobi Zochowski Intercessa
Inlicta Coren. Plocen. Fra Zola post Dnicam Mu-
niordiae Ao Sequenti 1748 modo oblatae Pro-
cta de B. Sędek originaliter promanante post
B. Cetnin et Aliis hic In B. Zochowo transport-
ta et locata ejusd. Ob. G. Sae Justinae de Męcien-
Zochowska ~~Maternali~~ propria Maternali pro
re Substantiam Ob. G. Jacobi Zochowski grav-
reputata et ex eadem Massa ejusd. Ob. G. Jacobi
chowski detruncata nonnisi Summam Supe-
restantem Sexcentorum Fl. Pol. Massae Mundae
G. Jacobi Zochowski Judm Numerat Trinis quo-
Partibus Summam Quadringentorum Quinqua-
ginta Fl. Pol. efficientibus pro re Supra Latorum
Fratrum ~~et Cuniculorum~~ relictis Quartam
Partem Inquota Centum Quinquaginta Fl. Pol.
pro re Sororum provenire et hanc quartam
Partem Intrina Capita Sororum nempe Supe-
stitis Sae Mierzbicka tum Ob. Caeciliae Ob. G. Joa-
nnis Krajewski Contis G. de Krajewska Zochowski
Matris et Ob. Barbarae Ob. G. Grzegorz Bronicewski
Stud. Contis dispartiendo Inquodlibet Caput
Florenos Quinquaginta Pol. cadere Judm Cer-
tratur Nihilominus Summa Quinque Millium
Sexaginta Sex Fl. Grossorum Viginti Pol. hic
B. Zochowo haerenti Ob. G. Justinae Męcienska
Ob. G. Jacobi Zochowski Contis propria Massam
Substantiae originaliter Maternae excedere de-
clarat Ast ex eadem Summa Trecentorum Fl.
florenos Trecentos Octuaginta Pol. efficienti per
Altera

Dwiema Dniami przed Zochowskim
Dobra Kocina.

Ad N. Justinam de Mycienskie Zochowska protum Vidi-
am testamentaria ejus dispositione In recompensa
tributi sibi victus et erogandas funebrales Corpo-
ris sui expensas G. Anastasiae de Zochowskie Wierz-
bicka ex nunc Actis Applicata et Decretis binis uno
quidem Tem. Ploceg. Int. Plonsko die 2da Mensis Ju-
nij Ao 1773tio Altero Condescensionali hic Int. Ad
Zochowo die 16 Mensis July Ao eodem latis et praecipue
Condrali In Actis Cur. Ploceg. die 16 Mensis Augu-
sti Ao quo supra Modo oblatae Inserta ejus G. Wierzbi-
cka adjudicata et per eandem G. de Zochowskie Wierz-
bicka In effectu levata exclusa Summam tantum
Quatuor Millium Sexcentorum Fl. Pol. beticaginta
sex Fl. Grossorum Viginti Pol. Mundae Substantiae
Quondam Nlis Justinae de Mycienskie Zochowska
constituit hanc In Septem Capita prolis ejus nempe
Mathiae Michaelis Antonij et Josepho Filiorum
Barbarae G. Gregorij Bronierski Ad Caecilie G. Joan-
nis Krajewski et Superstitis Anastasiae Ad G. Valen-
tini Wierzbicki Centum Zochowskich Leonum Equi-
ter dividendo Quodlibet Caput Summam Sexcen-
torum Sexaginta Novem Fl. Grossorum Quindecim
Solidorum Duorum Pol. Concernere Sententiat Cum
Eq. dos ex Substantia Zochoviana Paternali et Mycie-
nscyana Maternali In Simul Coagulata Summam
Septingentorum Novemdecem Fl. Grossorum Quin-
decem Solidorum Duorum Pol. cujlibet distinctim
bonum Capiti tribuere dignoscitur Jam vero G. Ana-
stasia de Wierzbickie Zochowska Summam
Sexcentorum beticaginta Fl. Pol. G. Caecilia de Zocho-
wskie Krajewska Summam Trecentorum Fl. Insu-
per dotis resonantibus quibus supra Quietati-
bus Jam levasse Compenuntur ideo demptis Jam
levatis Summis et quidem G. de Krajewskie Zochowska
Quae Quietationibus supra In suspenso relictis veluti patetur
Naturae laedentibus nunc minime obstare posse resolutis nonnisi

147

quotam Trecentorum Triginta Novem Fl. Gross.
Quindecem Solidorum Duorum Pol. Jam autem G.
de Krajewskie Zochowska Caput Alterius Sorbus
Gsae Caeciliae de Zochowskie Krajewska praesentan
Quotam Quadringentorum Novemdecem Fl. Gr.
Quindecem Solidorum Duorum Pol. Quaeris vero
rum cum provisione Alterius tantae Summae
Invim Integralis et Nunc Melioratae dotis Lae
bunt Interea ex Summis prima Centum duodec
Fl. G. Quindecem Pol. ex Substantia Paterna
Ol. G. Josephus Altera Sexcentorum Sexaginta Nove
Fl. Grossorum Quindecem Pol. Solidorum Duorum
Pol. ex Substantia Materna Ol. G. Josephum Zo
chowski Concernentibus et quidem ex Summa Pa
na Quartam Partem Florenos Viginti Octo ex
ma vero Maternali Summam equaliter descen
tem Fl. Trecentos Triginta Quatuor Grossos Vi
ti Tres et Medium Solidi In Tria Capita Soro
devolvere Judm existimat quodve autem Caput
Sororum unum ex tribus ex hac Successivis pos
tionibus Florenorum Centum et Viginti G
sorum Viginti Septem et Solidorum Duorum
Summa Gaudere decidit quas Summas et
dem Trecentorum Triginta Novem Fl. Gross.
Quindecem et Solidorum duorum Pol. dotis
Radicalis cum provisione tot efficient ad mi
nus veluti Viduae Jam vero Centum Viginti
Fl. Grossorum Viginti Septem et Solidorum
Duorum Pol. ad Subsequendam Josephi Zocho
wski plenarie Sterilium fatorum Subsequi pro
tionem ~~cit~~ praevia locatione ~~et~~ G. Anastasiae
de Zochow

Dwoma Dniami przed Zochowskim
Dobra Kocino.

de Zochowskie Mierzbicka Viduae porro sum
mas primam Quadringentorum Novemdecem
Fl. Gros 15 Solidorum 2 Pol. Ingenalis do
tis cum provisione Altenius tantae Sum
mae ad manus Alteram Centum Viginti Fl. Grossorum
Viginti Septem et Solidorum Duorum
Pol. Successivam citra provisionem Similiter
circa providendam Securitatem G. Evae de Kra
piowskie Zochowska pro Fra Ala Ante Ftum
S. Michaelis Archangeli Ao Currenti Ven
tura Coram Officio et Actis Crog Plocz sub
poena banitionis In Casu Contraventionis
circa maonem faciendam publicanda G.
Antonius Zochowski tanquam In Regno Lesti
quendam Ilis Jacobi Zochowski Parentis
Sui Possessor mediante In rem Sui recogno
scenda Cessione Solvere porro In Sublationem
Trinarum Condemnationum primae hic In Ks
Zochowo die 27 Junij Altenius In Kaczyz In Judicijs
Terribus Plog die 25 Mensis Octobris Abrahamus
In Ao 1788 tertiae denique itidem In Kaczyz In eisdem
Judicijs die 1ma Junij Ao 1787 ex parte Moder
narum Actricum Super G. Zochowskie disparen
tibus hac In Causa Obtentarum et publicata
rum tum pro Contraventione Decreto ejusdem Ju
dicij Memoratus G. Antonius Zochowski hisce
Actricibus poenam Occupliciem Quatuordecem
Marcarum Pol. Interno et Sub rigore poenae
bani

95

bantionis Coram eisdem Actis Coram Plo-
censibus realiter enumerare ~~tenebitur~~ tene-
atur Decreti praesens Vigore

Petrus Rudowski Cameranus Terrestris
Plocensis Judex Condescensorialis

Anno

Officium praesens Crem Capitulo Plocen. ad oblationem G. Francisci W-
bicki Decretum Condite in Bonis inferius nominandis inter Partes
infraexaranda prolato manuque Ejusdem Officii Subscripto reproducendum
ad acticandum actisque praesentibus ingrossandum suscepit in Tenore
sequenti (inseratur) Originale Ejusdem Decreti Circa acta praesentia
est Relictum per officium Camerale Vrae Ploc.

In Crio Plocen. Feria 2da pridie Festi Sancti Michaelis Archan-
geli Scilicet Die 28 Mensis 7bris Ao 1789

Dwiema Dniami przed Zachodnim
Dobra Kocina.

Summarium Documentorum ex parte S. Antonij Zochowski cum
con. SS. Anastasiam de Zochowskie, Comitem od S. Antonij Wierzbicki
et Evam de Krajewskie Sewerinam od S. Stanislai Zocho
wski relict. Contes Iudicas in Trno Condicis in Fundo Pro
Zochowo magna, Sabatho ipso die Festi S. Jacobi Apli
Anno Dni 1789 conscript.

1751 w Zochowie dnia dwudziestego drugiego stycznia między
JmPanią Justyną z Mięczynskich Zochowską, z iedney a JmPanem
Walentem Wierzbickim synem Adama z drugiey
strony Kontrakt spisany ktorym wyżey wspomniana JmP.
Justyna Zochowska za JmPanną Anastazyą Zochowską
córką swoią summę ~~Zynff Trzysta~~ Zł Trzysta tow
drugą kwotę Zynff Sześćdziesiąt trzy gr sześć co iżby
wszystko uczyniło Zyn Trzysta tym że Kontraktem oddać
Deklaruie a zaś JmPan Wierzbicki dlatego że JmPan
Anastazyi Zochowskiey do wyżey rzeczony summy Zynff
Trzechset summę Zynff Dwieście zapisać obliguie się
szlubny Rękami stron y przyiaciół podpisany

173 die 26 Julij przez JmPanią Anastazyą Wierzbicką na
Osobę JmP. Antoniego Zochowskiego z Grzymien Dekre
ten Kondescensoryalnym Zapłacenia naznaczo
nych to iest Zł Szesnastu y piętnastu kwit ręczny
dany y ręką iey podpisany.
Anno dnia trzydziestego sierpnia w Płocku przez JmPana
Antoniego Zochowskiego na Osobę JmP Anastazyi z Za
chowskiey Wierzbickiey siostry swoiey na summę Zł Pol
Dwadzieścia dziewięć z summy większey Trzechset Zynff
pochodzącey Dekretem Kondescensoryalnym Ziazdowym
przysądzoney dany y ręką tegoż JmP Zochowskiego pod
pisany. Antoni Zochowski rk.

96

96

151

1266 20
1266 20
2533 10
5066 20

1266 20
1266 20
1266 20
633 10
126 20
126 20

7/4686 20/66953
48
66
4676

16 Sze 2

126 20 3
126 20 IIII
126 20 III
386

Durima Dniami przed Wschodem
Dobra Kocina.

Ego Zochowscie, nec non Tutores Dñi Matthiæ Zochowski dicti Fratris sui Germani minorennis non solutionis Summæ Trecentorum Flor. ac aliis Circumstantiis Mandatum

Anno In Nomine Domini Millesimo Septingentesimo Primo Mensis Februarii Die Vigesima Prima Antonius Zochowski cum Uxore et Dñis Michaele et Josepho Fratribus Germanis Dñis Zochowskiis Actoribus ex una, et Dñis Matthiæ Zochowski minorennis Reis Conventis ex altera Partibus Testamenti per Dñum Justinum de Zochowie Zochowski Palatinum Sandomiriensem Judicem Terrestrem Sandomiriensem Vidualem Dñæ Joannæ Zochowskiej Palatinæ Sandomiriensi Relictæ Dñi Jacobi Zochowski Castellani Sandomiriensis Patris Dñæ Joannæ de Zochowskie Zochowskiej Reis Conventæ Publication

155

Summarium Documentorum pro re Gsae Wierzbicka Conscriptum

1789no Anno

Dwoma Dniami przed Wchodem Dobra Kocina.

Actum in Fundo Bonorum Rudowo Brody et Prusy Die Quinta Mensis Augusti Anno Domini 1788.

In Praesentia M. et Gr. Josephi in Zakrzewo Zakrzewski Pocillatoris Sepiciensis Judicio Crens Plocens Mathiae Mazowiecki Joannis Szczepkowski Burg Crens Plocens Adami Sułkowski Joannis Zołtowski ac aliorum Nobilium ad actum praesens congregatorum nec non MRGP. Ignatij Karasiak de Rudowo Authi et Jurati actum praesens acclamans et idem adstans.

Officium Infrascriptum Crens Capit Plocens Notariatus Insistendo Decreto Judicij sui Feria 2da post Festum Scapularis BVMariae praeteriit Die 21ma Mensis Julij ad praesens Inter Gm Adamum Kęsicki Dominum et L. Joannem Przybyła Subditum Actores ab una, et Gm Dionisium Strusinski Cit et Judicens parte ab altera plato quo ninimum Decreto Condescensio ad Fundum praesentaneorum bonorum Rudowo Brody et Prusy Judicij sui pro Die Tedierna in Actu Contenta est assignata cui Judicio sive uno Medio Judici Conducendo Condescensorum Comportationem Documentorum Causam praesens cuncta prius conscribendis summarijs Juramentoque comprobandis per Partem utramque praestandam demandandi, quibus comportatis Sortes bonorum Rudowo de quibus res est exdividendi, Onera liquidandi, et ad quamque Classem pro justo et aequo applicandi, Calculum si juste cui et a quo debebitur excipiendi, de cunctis Partium praetensionibus inquirendi investigandi, Inquisitiones expediendi Juramenta excipiendi, benificationem Omnimodam quid cui et a quo provenerit adinveniendi, Solutionem Summarum si quae cui debebuntur injungendi, Poenas extendendi Termos Praefigendi Ingres annectendi, Causamque praesens ad Contenta Terminorum editorum et edendorum finaliter pro justo et aequo decidendi dijudicandi et moderandi data est potestas Cujus Decisioni ad Partes Pareant et acquiescant, Judicatumque patiantur sub

Poena

Pœna Baonis illo in Termino Condescensionis super Parte Con-
veniente Publicanda sunt Obstricte Pro quo Condescensio
Termino Partibus quos voluerint et negotium poposcerint
tandi cum beneficio adcitati et Originaliter Citatae recipi
formandi Acteratuum comparendi et Judicato Obediendi
injunctum. Praecedente itaque Partium requisitione Die Lu
in Actu cententi ad Fundum suprascriptum bonorum Rud
Condescendit, fundataque Voce Mtis in Actu cententi Jurisd
Partes ut suo coram Officio Comparerent Eidem Mti a
re injunxit, ad Cujus acclamationem Partibus et quidem
Adamo Kesielki Domino et L. Joanne Przybyła Subdito
dem Subdito in Assa Domini sui Act. pller. Gnoso D
Strusinski Citto et Act. ac Judiciorum pller. JJ. Adamo Kesielki
te de Zabielice Cingbus et quidem Cente in Assa sui manti ad
tum J. Dionisij Strusinski pro Termino praesentis formatum adcitati
Teneri Partes satisfacere Decreto in puncto injunctae Eorum quo
tium poposcerint pro Termino praesentis adcitationis et quoniam Gnoso
ski JJ. Kesielkie Cingus adcitavit adcitati Comparitionem a
ratum Ejus inscripserunt idem satisfactione in praemissis Declara
tibus experimentum injungit, in experimento exequendo Regulam
ea quo praesentis nitatur Actus Teneri Partes Utrasque Documenta ad
praesentis pertinentia praevijs Summarijs Conscribendi sibi ab Invicem
municare, et super Realem Eorundem comportationem jura
explere idque instantanei arbitratur. Tandem quoniam Partes
missa ad praesens exequi difficiliter ex re intercesse messis in
et Limitationem Actus praesentis Unanimiter exposcerunt, praeter
cisionem Aedificijs Villanis ac Arejs tum Subditis Amici
sub tractu praesentis condescensionis inter se perfecerunt, et
tu Complanationem cujus tenor est talis Inseratur Compla
conscripserunt, suoque Judicio ad approbandum peringunt, J
Judicium Annuendo Partium requisitioni, Eadem Compla
ne in Omnibus punctis Approbata et Uti ex bono V
tati

1 GR SR

Między Jchmc Panami Jm Panem Adamem
Kęsickiem niegdy Bartłomieja Synem czę
sci osobliwych Dobr Rudowa Brody y Pru
sy Dziedzicem Zjedney a Jmc Panem Dyoni
zem Strusinskiem Niegdy Stanisława Sy
nem Części napomienionych Dobrach Ru
dowie od Jmc Pana Ludwika Kęsickiego
Brata rodzoneyo Jmc Pana Adama Kęsi
ckiego nabywcą zdrugiey strony staje
wieczna ugoda wten sposob: Jż te stro
ny ugadzaiące się maiąc okoliczność mię
dzy sobą względnie rozdziału ludzi y Podzia
łu siedliski wDobrach Rudowie będących
tak się między sobą umiarkowali y ugodzi
li się Jż z Podanych Schedow Przez Jeymc
Pana Adama Kęsickiego ułożonych Jm Pan
Strusinski na rzecz swoią obrał Pier
wszą Schedę y w Niey ludzi wyrażonych
Jako to Franiszka z Żoną Maryannę
Jch Corkę, Jana z Żoną, Jozefa Walente
go Annę Rozę Scholastykę Jch Dzieci
Ludziesz Rozynę y Katarzynę Marcyana

100

159

na rzecz Jmc Pana Kęsickiego Przypadłego
corki. Jmc Panu zaś Adamowi Kęsickiemu
dostały się Marcyan z Żoną Jan Maryan
na Agnieszka Małgorzata ich Dzieci Michał
z Żoną Katarzyna y Maryanna Ich Dzieci
to Jan y Maciey Franciszka na Rzecz Jmc
na Dyonizego Strusinskiego przypadłego
nowie, Pozostałą zaś Poddankę Jozefę w zado
uczynieniu dawnieyszym obowiązkowi a
więcey pretio Przyiaźni Jey mc Pani Zo
łowskiey Jmc Pana Adama Kęsickiego wiecz
Prawem wieczystym odstępuię względem
Siedliski y Budowni wieskiey tak się mianku
na Wschod Siedlisko na dwie rowne dzie
części z ktorego Połowę od Południa Jmc Pa
Adam Kęsicki od Pułnocy. Jmc Pan Dyon
Strusinski Drugie Siedlisko na zachod
ca (: oprocz Klina przy Droszcze od Ru
wka idącey leżącego :) będące takoż na Dw
rowne dzielą części, ktorego Połowę od Po
dnia Jmc Pan Adam Kęsicki od Pułnocy
Pan Dyonizy Strusinski sobie Wraz z

dow

z Budową na tych że Siedliskach znayduią
cą się /: oprocz iedney stary Chałupy niemię
szkalney ktorą Jmć Pan Strusinski do ze
brania sobie ostrzegł :/ obrali. To sobie na
wzaiemn ostrzegaiąc, iż by Poddani Ludzie
jak teraz mieszkaią tak do czasu Terminu te
raznieyszey Kondescensyi przypadaiącego bez
wszelkiey Prepedencyi w swoich mieyscach mię
szkali co się zas Tycze rozdziału Siedlisk
Dworskich y na nich Budowy Łąkow y Pol
Pretensyi gruntowych Interwencyi Prawnych
Processu y Wiolencyi Ze wszystkie okoliczności stro
y obydwie do Terminu z Limity /: o ktorą sobie
Sąd Zjazdowy uprosili :/ przypadaiącego ostrze
gaią y Zachowuią. na to dla większey wiary y
wagi podpisuią się. Działo się w Budowie pod
czas Kondescensyi Dnia Szostego miesiąca
Sierpnia Roku 1780go z Limity.

Adam Tęsucki m.p.
D. Strusiński m.p. 101
Józef Zakrzewski m.p.
Jan Szczepkowski B.G. Płock. Przytomny
Adam Sułkowski Przytomny m.p.
Wawrzeniec Przedpełski Przytomny m.p.

101

tatis Actu subsecuta vim perpetuitatis habere declaratu ad satisfactionem Eidem Omnimodam Partes obstringit, Actumque Praesens cum Omni Vigore et Robore ad Tempus captatum praecedente cujusvis Partis requisitione praeviâ Avisatione et obdestinatione Partium binas Septimanas praecedente determinandum, limitat prorogat, et differt. Conservando Terminum Partibus ~~tam~~ Et nunc Comparens suae Coram Judicio pro Termino suprasen avisatione determinando Comparendi Paratum et Peremptorium Pro quo Termino ex Limitatione incidenti Partibus Eorum quos negotium Causae praesens exposcerit adeitandi via non praeludetur Limitationis praesens Vigore.

Josephus Tempicki Notarius Crenz Plocen Judex Condtus

Offm praesens Crenz Capitl Plocen ad Oblationem Tsi Josephi Zoltowski ~~Prorogationem~~ Limitationem ~~Infraseriam inter partes intro contentas~~ Limitaonem Actus Condnis in Bonis infraspecificatis inter partes intro contentas agitata per Offm Notariatus Crenz Plocen facti et manu eius propria sub Scriptl reproducen ad Acticanae Actusq praesens ingrossanae Suscepit in tenore tali (inserat) Originale eiuscirca acta praesens est relictum.

In Crō Plocen Fra Sexta post Fm S.S. Simonis et Judae Aplor praxa scilicet Die 30 Mensis Octobris A.D. 1789no no

102

102

162

Actus Condescensionis
in Fundo Dor. Rudera
agitatae Limitatio

1788.

35

Officium praesens Camerariale Graniale Palatinatus Plocensis Robore Decreti Judicij Terrestris Plocensis Inter Gnosum Stanislaum Barcikowski Bonor Ramułtowo Sielskie et Pięczyniec ex Una, et Gnosum Stanislaum Zachowski Bonor Ramułtowo Kozirskie ex altera parte Haeredes prolati Quo mediante Remissio Causae respectu dislimitationis eorundem Bonor Ramułtowo Sielskie Pięczyniec et Ramułtowo Kozirskie vertentis ad Offm Succamerariale seu eius Offm est facta tum Ultimaria Prorogationis per suum Officium Camerariale Graniale factae ad Actaque Castrensis Capit Plocensis Die Prima Mensis Maij Anno ad praesens Currens per oblatam perrectae Terminum eiusdem Condnis Inter Supraescripta Bona Ramułtowo Sielskie et Pięczyniec ex Una, et Ramułtowo Kozirskie ex altera Parte Die Decima Mensis Julij hoc Anno Currens Incidens obstante publica functione Commissariatus super suum Offm ex Districtu Sieprscensi Pltus Plocensis lege Imposita nullo modo expedire valens, ne itaque Jus Terminus praefatae Condescensionis evanescere videatur hunc Terminum ad Diem Vigesimam Sextam Mensis Septembris Anni Currens cum Omni Decreti Remissionis Causae rigore et robore ac adcitationum quarumcis vigore prorogat et differt Conservando Gnosum Partibus Originalitate se cum agens ac adcitatae Coram JM Succamerario seu suo Officio Camerariali Comparendi paratum peremptorium. Quam quidem Prorogationem in loco differentiae per Mulem quemcis ad praesentiam duae Nobilium promulgans Partibus ac Collateralibus notificans ad Actaque Authentica per oblatam perrigens Censet in quam fidem Datum in Dziembakowo Die Tertia Mensis Julij Anno Domini 1789.no

Damus Łączynski Camerarius Granitialis Pltus Plocensis

103

103

164

Officium praesens Generalis Plocensis Capitulo Prorogationem ad oblationem M. R. P. Simonis de Ramutowski Authi et Iurati Condominii Granitialis inter Bona inferius exaranda tenendae per Officium Cmrle Granitiale Plus Plocensis manuq. eiusdem Officij subscripta reproducens ad acticam actijq. praesens ingrossandae suscepit in Tenore Sequenti (inserat) Originale vero Eiusdem Prorogationis circa Ce praesens est relictum et hic subinde idem Suprascriptum ~~Rmgnalis Providus Szymon Stanczak de Ramutowski Authus et Iuratus palam~~ roit se die hodierna in locum controverso suprascripta Bnor in prorogatione expressa fuisse Fmumque Eiusdem Cndmis Granitialis ad Diem in Prorogatione expressam praesens Nlbus Simone Pr... ski et Ludovico Szymoniewski reclamasse publicasse quae notificasse de Quo Eius Relatio

Inscio Plocensi fra Sexta ante Fm S. Margarethae Virginis et Martyris proxima Scilicet Die 10 Mensis Julij A.D. 1789

Actum in Gundo Bonum Uggrzyno
wo Fra Quarta post Festum Visitatio
nis GV Mariae proxa scilicet die octa
va Mensis July Ad 1789 Praesenti
bus GG Carolo Turowski Burgrabio
Grodzkiego Cammin Kawalerski Lau
rentio Knowski Josepho Gorski et Alij
plurimis Nobilibus Ad Actum praesentem
Congregatum MRGP Joannes Sło
wacki de Uggrzynowo Cubiculo et Jura
to Actum praesentem acclamavit et eius Adstan

Officium Cameraniale Terre Plocen Infra Sen
Virtute Decreti Judicij Terris Plocen Infra Sen
die 29 Mensis Januarij Ad Plurimi Inter Par
tes Comparentes Lati Condescensionem Officij
Sui hic ad Ba Uggrzynowo et Beatorkowy
cum transferenda Jurisdictione de Bonis ad
Bona Captata tempore facta Temperiva
de Adventu Sui Arratione Conducendi
ad invenientis huiusq Officio Injuncta Compor
tatione Contractus Arendatorij et Inventarij
earundem Sortium Inter G Bronicerski Actor
et Cit G Mecenski Conscripti de desolatione
Sive reparatione Actis vel deperditis Inscri
pationibus alienatione et Angariatione Sub
ditorum Curatisq tunc pro tensionibus Inqui
rendi Investigandi Inquisitiones Juratorias exp
diendi et Juxta Necessitas Particulaverit exci
piendi Satisfactionem Omnimodam quae Ab ea
provenerit ad inveniendi poenas Sicut quo Jus
erit extendendi Terras praetegendi Rigores Comitandi
totumq hanc Causam ad Contentam Terminum Pactum
Petit

105

Ipsius Mill Commissarius Designat edit et subscr

finaliter sit intactum et inresolutum relinquendo
pro Justo et aequo decidendo disjudicandi et mo-
do praescribentis ut ve Partes officij sui decisionem
reant sub poena bacnis illo interimo condesce-
sionis super Parte contravenientis publicandos
gentis pro eodemq condescensionis termo Partes
quos Negotium poposcent adcitare permitti
Adcitandos comparere et Judicatum pati
rigore supra posito stringentis ex Requisi-
ne GG Bromierski et Brudzienski Inter-
no ex Causatione Partibus tempestive pro-
fa Cui ad Ba Wegrzynowo condescendi
ibidem Jurisdictione sua Judli per vocem
supra contenti Mnlis fundata Partes ut
coram compareant Judicio acclamare man-
dant quibus et quidem GG Laurentio Bro-
mierski Bobolicz et Feliciano Brudzienski
Actis et Actis prialiter GBartholomaeo Mycie-
ski Actis et Actis prialiter comparentibus et
satisfactionem Decreti exquo praesens Jur-
ta Jurisdictio contractum Arrendationum
tium Bonum praesens Wegrzynowo et Bo-
skiery triennalem pro Summa Nonginta
Rhum Rh Pol Junctim accordata hic in
grzynowo die Undecima Junij Ao 1785 Jur
GG Bromierski contractum ad praesens ex
vero praesens Sortium Actualem haeredem
una et G Mycienski comparentes parte
altera confectum reproducentibus Jur
tarum autem harum Sortium haud per
conscriptum esse Allegantibus Judm ta
probationis ergo adimpletionis contractu
punctorum quam praetensionum quarum
ex eadem tenutaria possessione per Partes ad
habitarum Jur cognitionis Inquisitionem

Stante

Instantiae per Partes educendam mandat et ad-
ditur Mulis Partibus ad pronuntiandum super in-
comptionem testium Jurati Rethaud praesiderunt
Gr. Laurentius Bromierski et Bartl. Suo et G. Bro-
nicenski Jurisquaesitoris Suo nomine Gvern. Mycienski
Suo pro Interesse Interrogationibus Consenserunt
Subscribserunt Sibi Communicarunt testes nomi-
narunt et Inquisitionem Suam pro testibus
eduxerunt Itaq. quia Inquisitiones Juratorum
testium Attestantur Gm. Mycienski Robere Supra
enarrato Contractus Tenutarij Sortem Bonum praesen-
tem Inseminationibus Utriusq. Sat bene exercitis In-
sui possessionem recepisse, Insecundo ejusdem Possessio-
nis Anno plusquam Medium Campi Magoris ad
reseminandum Siligine pro re haeredis Coincidentis
ultra Adtributam Sibi facultatem In melioribus
Agris Occimo Conseminasse, ex exinde Vilius quam
apud Alios Villae hujus Concinos hoc In Campo Sili-
ginem exercescere Causasse, In Campo vero Vernali
non ad exigentiam Agrorum et non servata Econo-
mica praxi Agros Coluisse, Adeo In his locis, Ubi
In primo Anno post Capessitam Sui possessionem
Ad tercioribus Conseminata Collegerat, licet Jam
extunc ad Illustrandum hoc Adversarius In capa-
cibus reseminasse Agros damnum In Campo Vernali
meliorem deseruisse Prata modo primum post
Subsecutum Ipsis damnum et hortorum Oleri-
bus depastis Circumsepisse Ante expirium posse-
ssionis Omnia Antecedenter una Septimana Sine
Domino hanc Sortem omni Invigilantia Orbatam
reliquisse et licet evidens damnum Haeredi per
Possessorem illatum Supra Inquisitionibus ex-
expungitur tamen Quantitas ejusdem Judicio
haud palpabilis, non nisi per damnificatum Ju-
ramento detegendum Incumbit ideo G. Bronicer-
ski B. C. Plocz Additus Mulis ad pronuntiandum Super
quantit

106

106

Ihres Mill. Commissarios Designat. edid. et Subscr.

169

quantitatem dari mihi per Mecenskie Laurentii Gotham de pr̃ post tarde mestis Bromierskie Bellog Leyter Summam. Recondit Dñs prout propalamentum fuisse dum Iuste et a Jpo Mecenskie ad perolvendum tur et nullo modo hoc Jemma est et bonitas quam de Summam de pred dictum Nicolaus Mecenskie Cõ pr̃ Ba Pila post Laurentij Martini Co curant pr̃ame tura coram Officio et Actis Civ Bellog Sub re pene banitionis inca pr̃ecendam Mathi pr̃ Casu Contrauentionis exclendo Dñm Laurentij Bromierskie et Solutionis Jtem Mecenskie ad pr̃jectione Gnidzeenskie Nicolai Gnidzeenskie et Bromierskie a lo Gnidzeenskie velut Jmissem sibi pr̃mouet in mutuantes Dñ Diglse Petrus Lucianskie

ranus Terme Nocay

Offert Pr̃sens Cancl Copiã Bonis ad oblatam Jpo Dñi Dñi Dñi

My Niżey podpisani Reskryptem przez Nayiaśnieyszego Pana y Dobrodzieia nam Łaskawie udzielonym y Podpisanym Dnia Jedenastego Miesiąca Września Roku bieżącego w Warszawie Datowanym y w Kancellaryi Wielkiey Koronney Łaskawie Pieczętowanym a do Ksiąg grodzkich Płockich dnia 12. Miesiąca y Roku Tychże sposobem oblaty podanym do rozsądzenia Sprawy po między Kredytorami Konkurs do Substancyi Tak Ruchomey iako y Nieruchomey Niewiernego Szymka Szulimowicza Czyniącemi y Odzielnosząccmi oraz Tymże Niewiernym Szymkiem Stronami Przyciągalnemi Sądzieć y Innemi iakimkolwiek sposobem maiątek Niewiernego Szymka Składaiącemi lub onęż posiadaiącemi Kommissarze Wiadomo Czyniemy Komu tym wiedzieć należy osobliwie Stronom w Ten Interes wchodzącym Że na Mocy Pomienionego Reskryptu końcem rozsądzenia Rzeczoney Sprawy na dzień 7my Mca Stycznia Roku następuiącego 1790 Tu do Płocka ziedziemy, y ostatecznie Ten Interes rozsądzić deklarujemy, Zalecaiąc przez niniejsze Obwieszczenie powagą nam udzieloną, aby Strony tak Oryginalnie Czyniące, iakoteż y wszystkie Inne Osoby iakiekolwiek do tuginae Substancyi Niewiernego Szymka maiące, Sądzieć Konnexyi pomienionego Interessu y Konkurs nie przypozwane lub przy pozwaie wreszcie miane na Termin wyżey oznaczony stanęły y tamże prawa swoie dokumenta y obrony przed nami oddały aby zaś Takowe nasze Obwieszczenie tym łatwiey do Publiczney Wiadomości wieść mogło, w Księgach Grod: Płockich na dwa przynaymniey przed Terminem wyżey oznaczonym Tygodnie obiawione mieć chcemy, działo się w Płocku dnia 16 Grudnia 1789 Roku

Ignacy Wenda: Komy Krayn: Płock:

Kazimierz Kazimierski Bpst Komissarz

Wincenty Strzeszewski Burgr: Grod: Płock:

107

169

Działo się Przed Sądem Grodzkim Płockim na Oblatowanie Tego Konkursu Jmć Pan Kazimierz Kazimierski Komissarz Jmć Pan Wincenty Strzeszewski Burgr: Grod: Płock: Jmć Pan Kazimierz Kazimierski Komissarz Jmć Pan Wincenty Strzeszewski Burgr: Grod: Płock:

171

reproducere ad acticamen actisque Praesens ingrossandum
Suscepit in Tenore Tali (inserat) Originale Eadem
Literar. Circa Acta praesens est relictum.

In Cu Plocene fra 3ta ante Tm Sancti Thomae
Apostoli proxima Scilicet Die 17 Decembris A.D.



38 142

Actum in Fundo Bonor. Czachorowo Fra 3tia
ips. Die Ffi Sanctor. Simonis et Judae Aplor.
pxa id est Die 28 Mensis Octobris AD 1788.
In praesencia Gsor. ac NN Laurentij Bromir-
ski Valentini Jozefowicz Burgrabior. Crim.
Plocens. Mathiae Kozierowski Joannis La-
wczynski ac alior. ad Actum pscne Cen-
gregatt. tam MRG Prodi Thomae Gne-
gorzewicz de Kolczyno Auctki et Ju-
rati Actum pscne Acclamans et ideo Ad-
stans.

Offm. Infrascrum Cameraniale Tim. Plocens. Vigore Dien.
Judicij Tim. Plocens. in Plocho Die 16 Mensis Janu-
arij Ao labens. inter Gnosos Antonium Chrze-
wski et Rosaliam Strupczewska Conjugis atq.
Joannem Strupczewski Actt. ab Una et Gnosos
Thomam Rycharski et Hedvigim de Suskie
olim G. Francisci Kucharski Relictam Contum.
Viduam Matrem Albertum et Mariannam
Filium et Filiam Kucharskie Pitt. Parte
ab altera in Contumaciam Gsor. Alberti Otocki
et Apoloniae de Sulkowskie Primi olim Gsi
Lucae Czachowski secundi ad pscns Voti
jusd. G. Otocki Contis Matris ac Mathaei Cza-
chowski Filij Lati Condm. Officij Camera-
rialij ad Bca in Actu Contenta Captato
tempore in Ordine Comportationis Do-
cumentor. ac Traditionum Sertis Cza-
chowo olim G. Lucae Czachowski Hereditt.
[illegible]

109

143

subsecutt Summas per olim G Lucam Ciachowski
contractt demonstranc liquidationis onerr ott G Luc
Ciachowski, Solutioni Summae per Ptem Actt
cum provisione ac Mancis ptensae in Casu
verò renitentiae Solutionis, ex divisione
Sortis Bri Ciachorowo Summae Originalis
Provisionum ac Processus correspondenc res
lutis Traditionibus in Ante subsecutis
Prioritate Summarum contractarum animat
versa determinanc ad Bana in Actu ac
tenta facta avisatione condescendit
Jurisdictionemq offam fundavit qua fu
data Partes ut Suo Coram Officio com
pareant Mli Acclamare mandavit
quo in Tmo acclamatorio Partibus
et quidem Gsis Antonio Chorzewski et
Rosalia de Strupczewskie invicem Conjugi
atq Joanne Strupczewski Actt per Eundem
G Chorzewski Suo Cntis ac Socer
Suorum Nnctus ptter G Thoma Rycharski
Citto et Indicene ptter Gsis Hedvigi de Su
skie ott G Francisci Kucharski Reli
cta Cnte Matre Alberto et Marianna
Filio et Filia Kucharskie Cittis et Indi
cene per Eandem Gsam Matrem Suo
et Pupillorum Suorum Suorum Nne ptter Quam
vis Gnosi Albertus Otocki et Apolonia de
Sulkowskie Primi ott G Lucae Ciachowski
Sciendi ad praesens voti invicem Conjugis Vita
cus

us et Mater ac Mathaeus Czachowski Privignus et
Filius Sortis Bn Czachorowa Haeres Citti Compari-
tionem non inscribunt cum vero Pars Actt Condrum
in Cro Plocensi die 23 Mensis Julij 1787 Ao
ex Pto ejusd Ptis Actt super Pfatis Gsis Gsis
Otocka Matre et Czachowski Filio respe-
ctu non Solutionis Summae 350 Tyn cum pro-
visione provenientis ac Luitae Septem Marcarum
Pote Contraventionisq Decro in Tmo Satisfacto-
rio circa Mavnem interposito obtentam
et publicato reponit ac Eosd Gnosos
Otockie et Czachowski plenarie Convictos
demonstrat Decro quoq vicujus Pcensis Condrnis
nititur Actus supra inserto non obstante
Contumatia Partis Cittae disjudicatio Causae
Pcensis Officio suo praecomissa patescit
Ideo Offm Pcensis non attenta Contumacia
Gsis Otockich et Czachowski Parti Actt Nego-
tium inducere mandat in inductione Nego-
tij Offm Exequendo Regulam Decri Supra inserti
Partibus Comparens Documenta ac Traditiones
in Sorte olim G Lucae Czachowski Subsecutas
Haereditt Comportare in instans mandat Quo-
niam Gsis Chrzewski Inscriptionem Coram Actis
Crensis Plocensis die 19 Mensis Junij 1773 Ao per
olim G Lucam Czachowski Cittorum Convictorum
Maritum et Parentem in rem G Mariannae
Czarnomska Actt Matris Super Summam
350 Tyn recognitt ac Decrum in Judicijs Crensis
Plocensis die 17 Mensis Julij 1786 Ao inter
Eosd Actt ab una et Gsos Apoloniam de
Sulkowskie olim G Lucae Czachowski Re-
lictam Viduam Matrem et Mathaeum
Czachowski

110

145

Crachowski Filium Cittos Parte ab altera latum
Solutionem Summae 350 Tyng per olim G. Lu-
cam Crachowski Actt Matri Inscriptae cum
Provisione a die 18 Mensis Junij 1780 A.
provenienti per quinque a centum Com-
tandi, ac Quitam Septem Marc Pott
iungentem Condemnationem in Cro Pl.
die 23 Mensis Junij Ao proxe praeterito 178
ex Parte Sui et aliorum Coactorum super Eisd.
Convictis disparenti Matre et Filio resp.
Ac non Solutionis promissae Summ.
cum provisione ac Marcarum in Trio Sa-
tisfactorio circa Masnem factam obtentae
publicatae Gsa vero de Suskie Kucharska
Scriptum Mle in Gluchowo die 26 Junij
1776 Ao per praenominatt oto G. Lucam
Crachowski, in Personam oto G. Francisci
Kucharski Super Summam Ducentorum
Tyng Datt ac Decretum in Cro Plocen die
Mensis Novembris 1780 Ao inter olim G. Fran-
ciscum Kucharski Actt ab una et Eosd.
+ Crachowskie Cittos Parte ab altera com-
natum pt Comprobationem Solutionis
Summae 200 Tyng Citra Provisionem
Quitae Septem Marcarum Pott de manda-
tum Condm in Judicijs Crenen Plocen Fraedaj
Fris Scapularis Bmae Virginis Mariae in
ejusd. Gsae de Suskie Kucharska intu-
non Solutionis Summae 200 Tyng Sup.
Gsis Crachowskie obtentae ac Traditionis
in Bonis Crachorowo die 6 Augusti 178
Ao ex Instantia Gsarum Kucharskich in Sa-
ma

Summa 250 Tyrn ac Provisione tum Lucta Pie
na Septem Marcar Pato Subsecutam Actisq Crenę
Plocenę die 25 Mensis Augusti Ao eodem obla
tuatt Gnosus quoq Thomas Rychar
ski Serum Mle die 22 Mensis Aprilis
1778 Anno in in Czachorowo per olim
G Lucam Czachowski in rem ejusdem
G Rycharski super Summam Septem
Aur Hungaricatt Datt ac Decrum in Judi
cijs Crenę Plocenę die 6 Novembris 1780
Ao Summam Septem Aur Hunę sibi
a Gsis Apolonia de Sulkowskie ott
G Lucae Czachowski Relicta Conte Ma
tre et Matheo Czachowski Filio adju
dicans nec non Traditionem in Bonis
Czachorowo Sabbo Ante Fm S Jacobi
Apli 1781 Ao Vigore Condnis in Sum
ma Septem Aur Hunę prore pfati G Ry
charski subsecutt Actisq Crenę Plocenę
die 25 Julij Ao eodem oblatuatt Compar
tarent Proinde Offm animatversis binis
Traditionibus supra exaratis in Serte
ott G Lucae Czachowski in Posterioribus Sum
mis Subsecutis ad revisionem ejusdem
Sertis utrum totalis est pmissis Traditio
nibus Occupata vel ne qua Peracta re
visione, quoniam pfata Sors olim G
Lucae Czachowski haeredittt Vix in Quar
ta Pertione in Praemissas Traditiones non

subintra

144

subintrare videtur Ideo Officium servand
Eosd. Gsos Rycharski et Kucharskie u
ca Eorum Possessiones Traditoreas habita Po
testate per Regulam Dcen Executivi
Gsos Rycharski et Kucharskie Vix non
tius Sertis olim G Lucae Czachowski Tra
ditores Possessores Summam Trecento
Quinquaginta Tyne per olim Gsum Lucam
Czachowski olim G Mariannae de Czarnow
skie Strupczewska Actt Matri Actis Cur
Plocens die 19 Mensis Junij 1773 Ao in
~~Dcen Crens~~ in Flor reductam efficiens
Quadringentorum Viginti Flor Polo Dcen Cr
Plocens die 17 Julij 1786 Actt à Gsis Czachow
Matri et Filio Contumacialiter se sistens cum
Provisione ab Ao 1780 videlicet ultima Q
tatione die 18 Junij in Eod Dcero expres
ad ~~Actam hodiernam~~ Tmum Solutionis
fixum nempe diem 23 Junij Ao praeterito
elabsam per quinque ~~Tamven~~ pt Contra
~~ventionem Dcero~~ a Centum agnitam
efficiens pro Annis Septem Centum Quad
ginta Septem Flor Polo ac Luitam Poenam
Septem Marcarum Polo adjudicatt, tum et Con
sivam Provisionem pt Contraventionem pro
alegato Dcero ~~ad~~ pro Annis binis ad Futuram
Vigiliam Fti Natlis S. Joannis Btae Ao ~~ventu~~
Futuro venturam pt Septem A Centum M
te Legis provenien Quotam Quinquagin
ta Sex Florenos Polo efficiens ac Poenam Dup
um

cum quatuor Decem Marcarum Pol. in Subla-
tionem Cendrum ac Procentraventione Dum
super Gsi Czachowskie obtentae ~~Solvendam~~
~~determinat~~ Gsis Chorzewskim et Strupcze-
wski Actt Solvendam determinat Quoniam
vero Gnosi Rycharski et Kucharscy Praemis-
sam Summam cum Provisionibus ac Mar-
cis persolvere renuunt Ideo Offm non Atten-
tis supra exaratis Traditionibus ad exdivi-
sionem Agrorum ex Sorte olim G. Luce Czacho-
wski in Summa Provisionibus ac Mar-
cis Gsis Chorzewskim Cengibus et Stru-
pczewski accesit Cujus tenor Sequitur
Exdivisionis ejusmodi. Pole pod Rempino
Zagon Jeden Czyli Ozimek zaczynaiący się
od Siedlisk ciągnie się staiem miedzy Mie-
dzami Jmc Panów Kolczynskiego y Czacho-
rowskiego Item Jary Jeden Stay 2 zaczynaią
cy się od Trakta a ciągnie się do Zaskoku przy
Trakcie Zagonów 3 Stay 2 zaczynaią się od
Zaskoku a ciągną się do Brozdy miedzy mie-
dzami Panów Czachorowskich w Tradycyi
Panstwa Kucharskich umieszczone Item
Zagon Jeden Stay troie zaczyna się od Grani-
czki a ciągnie się do Granice Rempinskiey
leży przy Głowach Przeczów, Zagonów 3
Staiem zaczynaią się od Wyzszego Granicy do
Granicy Kolczyna miedzy miedzami Pp. Cza-
chorowskich Item Zagonów 4 Stay 3 zaczyna
ią się

naią się od Brodzy aciągną się do Granicz
pina miedzy miedzami PP Kolczynskiego
Czachorowskiego oby dwa te Powłoczki
w Tradycyi Pana Rycharskiego umie
szczone Item Zagonow 3 Stay 3 zac
naiące się y kończące ut supra miedzy
miedzami ut supra PP Kucharskim
przez Tradycyą podane item Ozimek 1
Stay 2 zaczynaiący się od Głów y kończący ut supra
miedzy miedzami ut supra, item Ozimek
Stay 2 zaczynaiący się y kończący oraz miedzy
miedzami ut supra item Ozimek Stay
miedzy miedzami PP Czachorowskich
zaczynaiący się y kończący ut supra
item Zagon ieden staiem miedzy Grani
mi y Miedzami Panów Czachorowskich
y Będorskiego Pole pod Głuchowo Jary
Staiem zaczynaiący się od Drogi Głuchowskiej
aciągnący się do Graniczki przy miedzy
Kolczynskiego w Tradycyi Państwa Kucha
skich będący item Jarych 2 Stay 2 zaczy
naiące się od Graniczki a ciągną się do
Item Jary Stay 4 zaczynaiący się od Głów
ciągnący się do Lasa wraz z Lasem miedzy
miedzami PP Kolczynskich pod Tradycyą
Pana Rycharskiego podpadaiący Item Ja
Jeden Stay 2 zaczynaiący się od Drozdki aci
gnący

cy się do Lasa miedzy miedzami PP Czacho
rowskich Item Zagon Stay 4 poczynaiący
się od Graniczki aciągnący się do Błota mie
dzy miedzami PP Czachorowskiego y Kol
czynskiego w Possessyi Zadowney Panstwa
Kucharskich będący item ~~Zag~~ Jary Stay 3
zaczynaiący się y kończący ut Supra
miedzy miedzami PP Ciołkowskiego
y Czachorowskiego item Zagonow 3
Staiem miedzy Drogami y miedzami PP
Czachorowskiego y Kolczynskiego te Pu
włoczki obydwa pod Zadycyą P Rychar
skiego podpadaiące te obydwa Pola bez
zasiewów Pole pod Będonyno Zagonów 3
Staiem miedzy miedzami PP Czachoro
skiego y Ciołkowskiego Otłogiem leżące
w Zadycyi Pani Kucharskiey będące item
Jary Stay 2 miedzy miedzami PP Kolczyn
skich Otłogiem Item Jary Stay 2 Żytem zasiany
miedzy Wezgłowiami y miedzami PP Ry
charskiego y Kolczynskiego item Jary Ut
Stay 2 zaczynaiący się y kończący ut Supra
miedzy miedzami PP Czachorowskiego y
Ciołkowskiego Oba w Zadycyi PP Kuchar
skich będące item Zagonów 7 Stay 3
zaczynaiące się od Graniczki aciągnące się do
Granice Będarskiey miedzy Miedzami Panów
Czachor

113

181

in Praesentia NN in Actu connotato
intromisit Quam quidem Possessionem
ne aliquis audeat praepedire idque sub
Poena Baonis in primis et proximis
Judicijs Terrestribus Plocen publicandae
Offm praesens interdicit DPV

Hyacynthus Przedpełski Camerarius
Terrestris Plocen

Hic praesens Crenae Capitis Plocen ad Oblationem Illmae
Dni Valentini Łęczyński Decretum Condescensoriale
praescriptum per Illmum Burgae Crenae Plocen prolatum
manuque propria Ejusdem Officij Subscriptum
reproducentis ad Acticandae Ecclesiae praesentis
ingrossandae Suscepit in tenore Sequenti Inserendae
Originale Ejusdem Decreti circa acta est Relictum

In Crenae Plocen Labbo post Dominicam Laetare
Quadrilem proximo Scilicet Die 28. Mensis Martij
Anno Domini 1789

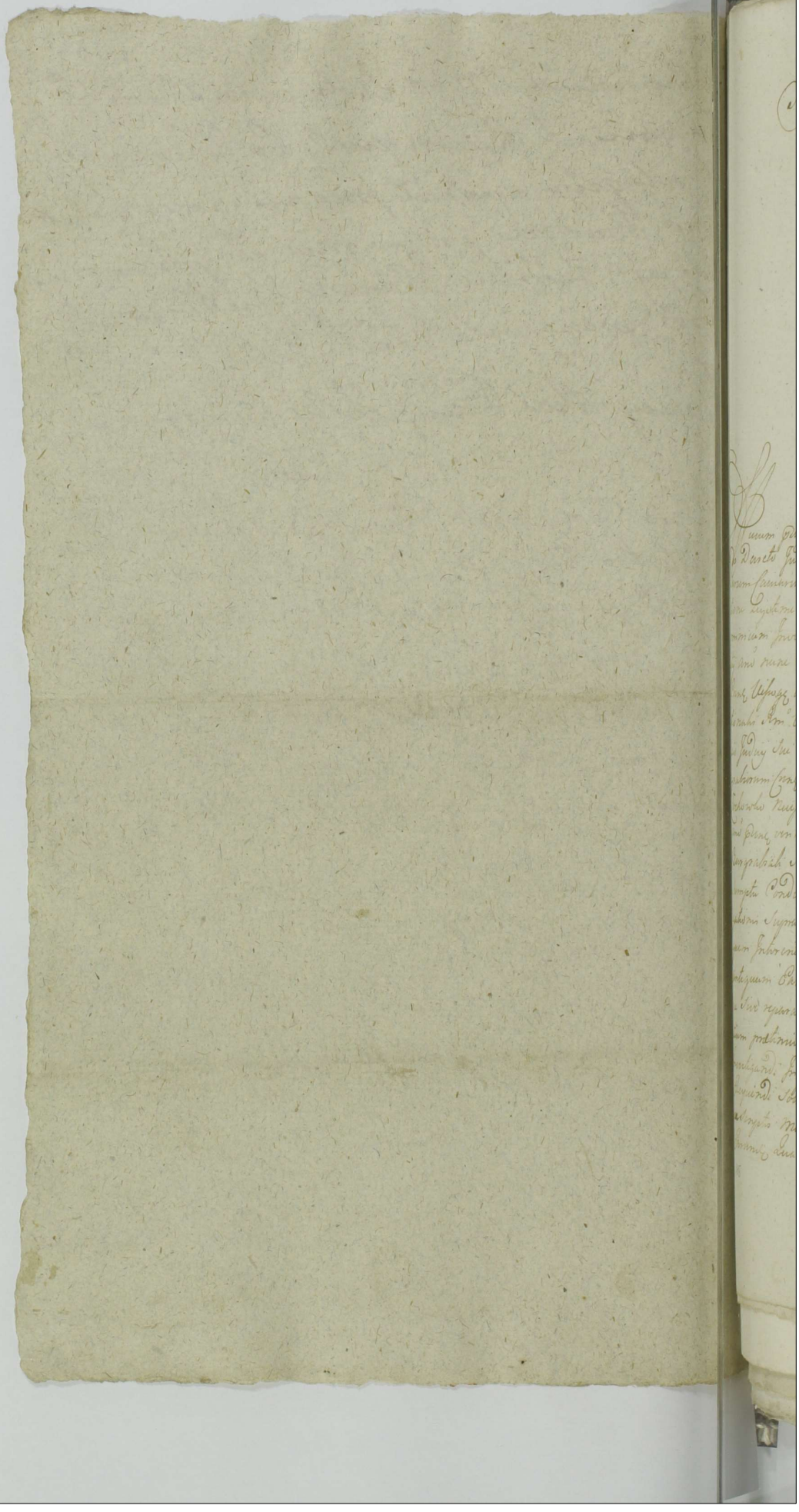

39.

Actum in Fundo Bonorum Jochowo Cubzwartkie et Jochowko alg in Termino Condezumionis ad Prowgatio ne Inuidentis Feria Quinta post Dominicam Jubilate proxima Scilicet Die Septima Mensis Maji Anno Do mini 1709 In Præsentia Mei ac Testium Ignatij Lapso chi Camerary Terrestri Visliensis Joseph Pepkowski Burgg Civitatis Cracou Joannis Jerzetzky alias Laurentij Jochowski Joseph Starczewski ac aliorum plurimorum Fidedignorum ad actum præmissum Congregatorum Ita Deus mihi adsit. Joannis Majchrowski de Rathsowo Authore et Notario Actum Anno Mense et Die ut supra

Quum Dnus Infrascriptus Burgrabiali Civitatis Cracou Consule Sententiam Decreto Judicij Officij Civitatis Cracou de Actu Ejus in Terminis Causarum Camerarijs Officij Judicij Civitatis Capitis Cracou ex Publica Authoritate Regia Nobis Vniuersam Inuidentibus Fra Secunda post Dominicam Invocavit Quadragesimalem Scilicet Die Secunda Mensis Maij Anno nunc Currente Inter Quam Matthiam Paszkowski Burgrabium Civitatis Visliensis ad actum et Meum Vicarium Krzeszowski Civitatis Nationis Hungaricæ Vicesgerentem Ex parte ab altera Plebanum Cracouiensem Condezumionis Judicij sui aut Generosum Sandu Turnowski et Dnum Kowalewski Burgrabium Civitatis Cracou ad fundum Bonorum Jochowo Cubzwartkie et Jochowko Nuncupatis ejus in et pro Feria Secunda post Dominicam Jubilate anno præsenti ventura Condezumionem adventa Ejus Judicio Sive Officio Burgrabiali Sive Vno Vel Judicio aut pro Burgrabio mutuo pactorum Sumptu Condezumz Condezumz Computandum Contractus Inuicem Obligationis Suprascriptorum Sortium ac Inventarij Status Bonorum per quem Inhærent Demandandi Una Subrecepta Computatione Status antequam Bonorum Sortium cum modernis Contrahendi de Resoluendo ac Sine reparatione Annis vel Deperditis Interminationibus Contractuum partium prætactarum ex fundo prædicto Sortium Bonorum Injurandi Juramentandi Injunctiones expidendi Juramenta pro Quorumlibet Negotij Requisiti Solutionem Summarum Sam ex Obligationis Respective quam ex Scriptis Manualibus ac ex quouis fundo Emergenti ab Creditorum Bonorum quantum Ejus et Agius præsentes Injungendi Termino

115

pro Expedi

115

mess-gendi Regores annotandi totamq; hanc Causam ad Contenta
cumentorum Manifestationum et Terminos dicti et pro Pro Cond
per Citat si voluerint edendo finaliter nihil finctum et frivolum
lingendo pro Exigentia Legis et Justitiæ Decidendi Dijudicandi
moderandi Cujus vel quorum Decisionem Partes utrag parere et
pati sub pœna Contemptus in Termino pœne Condnis Super pœ
travenire Rubricæ Sunt obstrictæ et pro Pro Condnis Partes
voluerint adstare adcitandi Sub Rigore Instantis Comparere et
Subesse Decreto Cui in se datum existit præcommissum, Citat
jus ad Requisitionem Partium expedisse per Insinuatum Decret
tempore Determinatq; pro Prorogationem Condescendentis Sub
Vestrum Terminum ad Bona in Acta Contenta Condescendit Pro
cationem Suam per Verum Nhil actui adstare promulgando Pro
et Partes ad Comparendum Suo Coram Officio Cui Mihi Audito
Injunxit ad Cujus Auditionem pertubris et Dnus Matthæus
czewski Burgrabio Cracq Vicepræs Act et Citat prius Mro Vexil
Kraszewski Exercitus Nationalis Rmi Vexillifer Citat et Act
Coram Judicio Officij Sui Condtis Burgrabiatus Comparere et
Judicialiter Controvertere Quarum Partium Controversijs Coram
Claudius Venen partes Satisfacere Decreto Judicij Officij Cracq
Injuncta Condnis ex quo Plene Fundata Immediata Impetito Dom
adcitationis quos Negotium properant Eidq; in Instanti Venet et
Mees Kraszewski adcitationem Contra Dnum Matthæum Burgra
grabium Cracq Vicepræs Intuita Exemptionis prætensionum Fundi
Bonorum Lochowa et Lochowka Stante Prænotata percepione Omi
pota Dijudicationis Subdelatorum Cumbentionis Aulæ exceptionis Sybi
atiæ ac aliarum Circumstantiarum ex fundo pulsatore cessante Sui
Termino pœne Condescendentis edicto Coram Act Cracq Die
decima Septima Mensis Aprilis Anno Quoq per Mihm Rmi Gnalem
um Cybulski de Cybulino Ruvgmd Suo in Judicio Repetit Jam
Dnus Kraszewski Burgr Cracq Vicepræs nullam adcitationem pro
pœne Condescendentis nec Partem esse Citis Infert Proinde Sata
re impetito adcitationis adventu Partibus in causa expedire
Dat in Repetimento Venen Partes Inter se agentes Facta nexum
ceti Injuncte Condescendentis Competentiæ Contractum Purgati
gationis Sortium Bonorum Lochowa Ecclesiastica et Lochowka

Inventarij Bonorum Dcg Jmmobilium Semel, Comparuerũt Gras Parczewski a Burgrabium
Pone Vspeg Contractum Obligatorium Inter se abrem et meum Jnventarium
Krasczewski Executus Nationalis Prũ Vxoribus parte abalterius in Lochowko
Die Decima Quarta mensis maji in Anno 1706to finis et Confect mandatq Prunde
positis ac mei Thomæ Szantowski amici Subscripti actuq Pone Lowne Die Dece
mi Octavi mensis Maji Eod Anno approbati meus autem Krasczewski Status Jnven
tarij Sub Die Vigesima nona mensis Junij Anno Eod Serenissimi Bonorum Lochowia
Sieciechow et Lochowka in quo Contractu Certa Capitulum positorum Jn Parce
wski Burgr Pone Vspeg Conjugis mandatq pertotum ad meum Jnventarium litigare
Subscripti citat Comparuerũt Quo Contractu ac Jnventario authenticis obligato
ria Coram Jud actis Pone Lowne Sub eius Eodq actu in quo approbati Quignid
Executor meum Jnventarium Krasczewski Executus Nationalis Prũ Vxoribus
Sortis suæ Jugor Bonor Lochowo Sieciechow et Lochowka Sed Quũ Mathiæ
Parczewski Burgr Pone Vspeg in Summa Credeum Millionum florenor Polonicalor
ad Jnventarium obligate et in peculiarem Jnventarium in Quibus Scriptori Sese Extento
Summarum novem Millium Sexcentorum Sexdecim florenor Polonicalor et Eadq Summa
majori Credeum Millium florenor Pol Certa Pone Quam Parczewski obligatorium
positorum Religiosse Credeum vero Summam absq specificatione quantitatis
propter ea pro quam modicæ cum spemens Si plures Summas quam in Jn
strumento Specificatis Credebantur Quas Parczewski Burgr Pone Vspeg adnumerarit
easve Summas quantitate provenient ante Eiusdem peculiaris cum provisionibus his
positionis proportionate ad Quorum Summarum Liquidationem eum per Mandatum
Krasczewski per citatorum Quibus per Quũ Parczewski et Summa Supranotata Sex
centum Millium Sexcentorum Sexdecim florenor Pol Creditoribus positionis assignatis
cuedit Quorum ea Regimentalis Quitationibus una cum Specimibus authenticis
per Creditores Jnfrascriptos Specificatis in rem et Personas mei Krasczewski et Jn Mathiæ
Parczewski Quignid in Judicio sub Repositis Demonstratur Eandq Quam Parczewski
Summas et quidem primum Quinque Millium florenor Polonicalor pro parte Sor
tium Bonorum Lochowko per Quũ Laurentium et Stanislaum fratres inter se
germanos Lochowski meos Krasczewski Quignid Contractu Venditionis in Lo
chowko Die Decima Octava mensis Junij in Anno 1703tio Conjugis actuq
Pone Lowne Die Vigesimo Sexta mensis Julij Anno Eod approbati per me Exe
mum Krasczewski Signatum Jn Jnventarium ad Solvendi Specimen Originalium
attram Septingentorum Quinquaginta florenor Polonicalor provisionalium ad Eadq
Summa Originali Liquidatum Certam Centum Duem florenor Pol pro Contrario
hore Decretorum ac Condemnationibus ex parte Bonorum Jeronymi Lochowski Supre
mentionati meos Krasczewski ex Decretorum obtenti Summam in Simul Jmmensam
Quinque Millium Octingentorum Sexaginta florenor Polonicalor Quibus Quietantiæ
dat in hac Coram actis Pone Lowne Die Decima mensis July Anno 1706to per Eund
Quũ Lochowski cum Cessione in rem Sui Quignid prouisione Jtem Summam
Quatuor Millium Sexaginta florenor Polonicalor pro Jmmunitatibus in Sortes Bonorum
116

Lochowko

116

Jochownka per Dnum Laurentium Jochowski Importatus Decretis Judicij Civ. Cracov. Die 4ta mensis Martij Anno 1706to Inter Dnum Joannem Jochowski abbatem et Meum Krzeszowski partem abbatiae plato cum pleno auctoramento ex una, et Dnum Adamum Polowiecki Cler. Ord. Laurentio Jochowski adjudicato ex altera, ta orte Plowiecki pro Contravallatione mentionata Decreti ac in Sublationem praecabiliter accordati Summam in Unionem Quingentorum Septuaginta florenorum Polonicalium Quoad Quietatis auctoritia cum Transferire Coram Jud. Plowiecki per Dnum Joannem Jochowski in rem Suam et Meo Krzeszowski Subacta ad Regni Quingenta obsequium stud. prosequi Jtem Summam Septuaginta Quadraginta florenorum Prosperum Dardum Polowiecki ex ordine Jo. Casimiri Krzeszowski Supplicate mei Vincentij Krzeszowski fratris germani Emanata Decreti Civ. Cracov. Inter Dnum Plowiecki in Plenitudine Inter ord. Dnum Nicolaum Jochowski abbatem et Dnum Casimirum Krzeszowski partem abbatiae in Contramanum ejus prolati Subalterno Judicij Officij Civ. Plowiecki Die Vigesima octava mensis Februarij Inter Jos. Barzeszum et Adum Andam Albertum Seminary Plocensis Clericum et Burbaram Virginem Primogenitam fratres et Sororem Inter se germanos Capellanicos ad Nichiam Julios et Julium abbatem et Meum Vincentium Krzeszowski pro una Jectum Decretis Natalibus Suis penes ab altera plato adjudicato in Quibus praecipue pridem Traditus per me Dnum Joannem Jochowski Scultetum Jochowiensem Exhibitus per Ofm Burgi Civ. Plocensis Die Vigesima prima mensis Octobris Anno Dni Jnterjecto et Qua Summa Septingentorum Quinquaginta florenorum Prosperum Dardum Plowiecki mediatatem nempe Praetactam Septuaginta florenorum Prosperum Sta Plowiecki prata obsequentium Quietationi Coram acta Civ. Plocensi Die Decima mensis Julij Anno 1706to Salutacus Dnus et Adum Andam Albertum Seminary Plocensis Clericum fratribus Inter se germanis Capellaniticum pervelispe altera vero Mediatas Simeliis Summae Trecentorum Septuaginta florenorum Prosperum Sta Plowiecki pro re Generum Lucae et Barbarae Sororis Capellanicis praedicti Impetrabat Jmpetrabat Exhibita Quietatio per Dnum Joannem Jochowski Scultetum Jochowiensem Actum Quingentorum Septuaginta florenorum Plowiecki Decreti Judicij Officij Civ. Plocensis Die Decima mensis Martij Anno 1701mo Inter Dnum Venatum de Lmijewice et Dnum Jochowski relictum Conthorum videlicet abbatem et Dnos Krzeszowski partem abbatiae prolato Civ. Pal. de Lmijewice Jochowski adjudicato Decreto Quietatione Cessione per Dnum Joannem Jochowski Coram acta Civ. Plocensi Die Decima mensis Novembris Anno 1706to in rem Dni Barzeszowski de Salutatione Civ. Cracov. Quingenta Jtem Summam Mille Trecentorum Octuaginta florenorum Plowiecki Dotis de Bonis Paternis et Maternis Dnae Petronellae de Krzeszowski Dni Antonij Peprowski Secundi ad praesens Dni Nicolaum Chamborowski Regimenti de qua Cessione Summae praemissa Quietatio Coram acta Visliczy Die Decima Quinta mensis Januarij Anno 1707mo per Dnos Jochowski Cles in Pinczow Dni Barzeszowski Regnis Intercepit Jtem Summam Trecentorum Septuaginta florenorum Plowiecki per Dnum Casimirum Krzeszowski in obligationem perpetuae in Bonis Jochowo Cellisiarius Faciens una cum Dnos. a pro

Dnos

Dobnu Contracti et per Eund Joum Grzybum Dobnu actu Cruc Lwcne Die octava mensis novembris Anno 1706 in Pinorum Gri Parzeuski transferam Joum Joannem Krzyzanki Summam et quidem primam Septimdecim aureorum ungaricalis ad Tertiatum manuale Die Vigesima Scata mensis octobris in Anno 1707 in Lwbowsko Datas alteram Septuagintanum Duodecim Portam Centum Unum Quartam Centum Ingenta Septem Florenos Polonicales ad Secretum Sorgtum manuale in Anno Elapso 1708 Die Vigesima mensis Februarij in Torbowo Calendarium Datas alteram mensis mensis Die Krasenski Subscripta in Unum Coagulando mille Duodecim Sexaginta Septem Florenos Pol. a Gro Parzeuski Contractus memoratus Summam modo quo supra Contracti in simul cum Summa Obligationis Compromissi Certa exprobationum presentium obligationis obligantibus Sorgtis manualibus supra expressis procedere asseruerunt Quo Circa ipsum presens Condat hos Omnes Summus supra expressus in minori quantitate Contracta obligationis Sigillum Specificato per Manum Krasenski ibi Confiscandi Indegrid in majori vero quantitate per Joum Parzeuski Creditoribus Juxta obligationum Quitationum supra dictarum pro debiti quarum etiam per Manum Krasenski Scriptus presentium in Unum Ostium Summum Predium Millium Duodecim Octingenta Decem Florenos Polonicos Duodecim Polonicali Includendo Portionem a Summa presentium Libris Actis Summum Trecentum Septuaginta Florenos Polonicales Sex Polonicali Denarium Liure et Pro Lord Capitanshut in Scuria Locatione Certa Forum relati pro Regia Armant et pro re Gri Parzeuski obligatorij pro ipsum a Suo Krasenski Heredi presentium Competitis Debite Declarat Jungendo Quatinus Jpe Meas Krasenski Executus Natus Gri Wasilkowski memoratam Summam Predium Millium Duodecim octingenta Decem Florenos Polonicos Duodecim Polonicali in Exemplarium Sortium Bonorum Lochowa Culesantia et Lochowka Jn et pro Vigilia Festi Nativitatis Sancti Joannis Baptistae in Anno presenti Judicali Coram Officio et Actis Cruc Lwcne Sub Sede Damhoni Certa Manutentionum Jacienda Publicanda pro Matthia Parzeuski Bona Cruc Capiagr Solvat et realiter enumerat et Jpsi quia Parzeuski Summam Attendentem Levet de levata Quelet ac de Bonis post Levationum Summa justa necum Contractus Condemnat Dig Sub Scriptis Signis Signa apposita Jnuenta vero moderniorum Jondi Siquidem per Decretum vi Ca pro Jondata Jnuentus et Comportatus Status antiqua cum moderno Officio Sico presentium Jd duas Jmminationes vernales hic in tempore non Jmminate Comperientur, ex inde Comportatus non alias Jmminationis vernalis Libris Actis Jpsi pro quo Condemnatum Termino non valet Pro Cathegoriam moderniorum Jondi et totalem Jmminationem Comportum vernalium ad Penam Sextam Castrorum Sacratissimi Corporis Christi Anno quo supra Judicali limitat Deffert et prorogat Commendando Partibus Inter se agentibus Terminum ex Lege Limitationis Judicali Coram Lobnou Actum quo Condemnat Summam Predium Jnam Officium Millium Septuaginta octo Florenos Pol. ad manus prosequi et Judex agnoscit

117

188

Officii seu Condemnam Comparendi peremptorium Decreti pro
rigore

Carolus Turowski Burgr Crey Plocen Judex Condlis
Actor

Thomas Kowalewski Burgr Civis Plocen reus

Tandem ex limitatione Judicij actum in Curia Civili Ple-
num Jurium Celebrata et Jurisdictio Pro Statu Instantem Post Sanc-
tum Corpus Christi Dni Scribit Die Duodecima mensis Junij Anno Dni
1789 In Praesentia Prudentis Clementis Stabrucki Officij Burgr Ple-
bani Plocen Burgrabiorum Assessoris Regionalis Joannis Wiszkowski Pub-
lici Notarii Martini Szymkowski ac aliorum nobilium ad actum primo
Congregatorum me non Mihi Dno Praefato Joanne Mayerno non Deputato
Thome et Juris actum primo actumque et Lis adstante

Ita Offm Burgr Civis Plocen Condlis verbis Dei Judicij Officij Civ
Plocen suspensus in actu antinom Condmi Ingrossati Vij dimitatione
praesens actum Condmi pro Die hodierna Differtur ad Horam pomeri
Dei hodierna in actu Constituto Condemnandi Prudentissima Suum exer
pro facti Mihi penes actum adnotati fundavit fundatam ad finiam Sa
ob Celebre Jurium Diei Dominicae reclamare intimavit Quo in Dno Praes
et quia Jo Matheus Zarzewski Burgr Civis Cracov ad petitor et
am meus Vincentius Krasczyński Exercitiis Nationali Dni Vexillifer
pisq in Dno Condemnandus Deparet et se Condemnare permittit pro
Super Lis Deparere Ad Hoc Contradictionis Dei ad Compositionem
terminum Judicij ac aliorum Circa stantiarum Dni Originalium Com
missionum Decurritur Condemnatis ad quem quilibet ad Dies Mihi
Suo adstans Qui mihi Actor ad Dies Curiae meum Praescripti ope
tam Publicum protestavit et adnotatum omnium Judicium Dd
actis praesens Vigore

Carolus Turowski Burgr Civis Plocen Judex Condlis
Actor

Thomas Kowalewski Burgr Civis Plocen reus

Offm Generis Civ Capitis Plocen ad Collationem Pri Cas
Warenski Decanum Condlis una cum Condemnatione in Bona
tenuis Nominandi inter Plos missa exarare per Offm Burgr
Plocen plebi manuq cuius Officij propria subscriptum repos
ad actitandi Actis Generis in prosequendi suscepit in tenore
inserati originale cuius Dein circa acta Generis et Plebis
pro Plocen Fra Ps Actor In Vigilia Festi Nativitatis Sti Joannis
Baptistae celebrat Die 23 Mensis Junij Ao 1789.

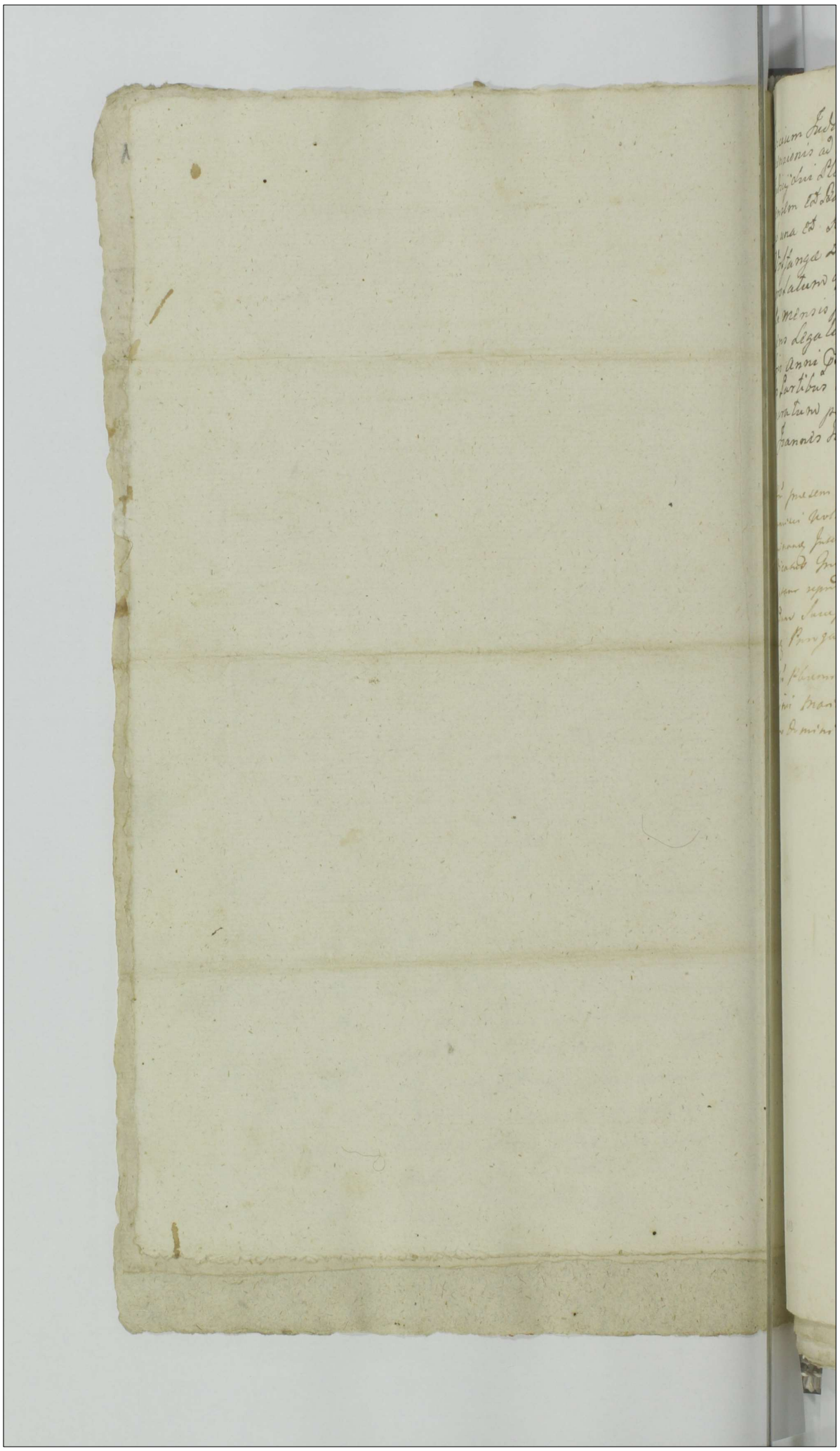

Judicium Judicatus Terrestre Plocens Terminum Condescensionis ad Fundum Bonorum Zgagowo per Decretum Judicij Sui Pleni Inter Mcos Mdzewski Pincernam Sieprcensem et Baginski Dapiferidam Raciązienę ac alios ab una et Relictam ac Successores olim Mci Martini Volfangae Zorawski Dapiferi Plocens parte ab altera prolatum assignatae avisatione Judicij Sui pro Die Sexta mensis praesentis Julij determinatae Obstante adpraesens Legalitate Sui ad Diem Secundam mensis Novembris Anni praesentis 1789 Prorogat et differt Conservando Partibus Terminum ex Eadem prorogatione Incidentem paratum peremptorum.

Joannes Sumowski Judex Terris Plus Plocens mp

Ad Ptm praesens Castrens Capit Plocens ad oblaonem Gnosi Francisci Wolski Prorogaonem Actum Condnis in Bonis in Terris Terminans Inter Partes Inferius exprimendas agitans per Judm Judicatus Gnae Plocens factam manus cuius in Judicio subscriptam reproducens ad Acticans Actique praesens in prosandam Succepit in tenore Legens (: Incerta :) Originale cuius Prorogaonis Circa Acta praesens est Relictum

Cro Plocensi Sabbatho post Gnae Visitaonis Gloriosissimae Virginis Mariae proximo Scilicet Die 4ta Mensis Julij Anno Domini 1789

119

119



Actum in Fundo [illegible] rorum Jagroba minus Collegiat
Gnesicnsis Jansenvalich Sabbatho prox. do mi cam
Cantate proxime subsec. Die decima Septimo Mensis
Maji Anno Domini 1780. In Presentia Gnorum
Matthei Dziewanowski Michaelis Malanowski Ca
nonicor. Gnesn. et Stanislai Szadpolski Juris
Gradi Bacci Gasparis Berestecicia
de Glinowo Auctoritate et jurat. Actor. presens
Instrumentum et eidem adhibitus.

Post quam in pacto conventum Capitulare Canonicor. Ecclesiae Metropolitanae Gnesnensis Regni Poloniae de Gradibus in Lauream Magisterii Decretis Juridicis Anno Domini 1780. Sabbatho proxime Festum Sancti Marci Evangelistae venturo proxime subsequi debeat die decima Septima Mensis Novembris Anno elapso 1780. Gnesnae Coram Illustrissimo Domino Valentino Comite de Raszewo Raszewski Archiepiscopo Gnesnensi Primate Regni Poloniae Legato Nato Sedis Apostolicae et Officiali Curiae Albae Albensi Gnesnensi Archidiacono Posnaniensi Canonico Cracoviensi Gnesnensi Parochiali Ecclesiae Collegiatae Sanctae Trinitatis Oppidi Kalisiensis Parochiali Ecclesiae Sanctae Mariae Magdalenae Oppidi Kalisiensis Archipresbyteratus Archidiaconatus Gnesnensis Praepositura Gnesnensi Archidiaconatus Gnesnensis Praepositura Gnesnensi Archidiaconatus Gnesnensis Praepositura Gnesnensi

191

Zagonow Dwadzieścia Dwa Stay Dwie zaczynaiąca się od Gościn-
ca iako wyżey a ciągnąca się do Granicy Dąbrowskiey stawi
od Granicy Tym przez Chłopów z Smardzewa zaiana
dla których ie Jawnie Dziedziczni zapłacili wolne zeba-
nie ostrzegaią. Item Włoska Zagonow Dwadzieścia zaczyna-
iąca się od Gościnca Płockiego a ciągnąca się do Granicy
Starozrębskiey od Gościnca Gruntu Ornego Stay pię
Dwie Ołtogiem leży na troygu żyto przez Organistę
Zagrodzkiego zaiane dla którego wolne zebranie ostrze-
ga się a reszta od Granicy Chrystami zarosła post huius-
quidem praemissae Sortis seu Agronum Conscriptionem decidendam
Agris et Areas prout sunt superius circumscriptae cum
omnibus utilitatibus Usibus fructibus et Commodis libe-
ra exercitione cingulatae pro foro valenti Inventionis
in Parvis Pastione hominum Aquae haustione in summa
supraescripta Quadringentorum Zyna Originali ac Limitali
Provisionali atque pienis prima Sexta Grunt altera
[illegible] Quatuordecim Marcarum Sol ac
et Integro praesenti
Aequa ad extenuationem Provisionis ac Marcarum Pacis
[illegible] Originali ac totius negotii pro re supraescri-
pta Per Illustrissimi Ludmi Valentini Hertowski Canonici Ecclesiae
Hedmanensis ac Praepositi Zagrodensis tradidit ac in Actorum
[illegible] possessionem [illegible] Ad [illegible]
[illegible] Gaudentium Molens in Actu Consentiens addi-
[illegible] et deputavit [illegible] Satisfaciendo [illegible]
[illegible] Per Illustrissimum Ludmum Hertowski [illegible]
[illegible] Agris et Praesentia Sua praeconia et Tenenda
[illegible] Inventionis et in Actuali [illegible]
possessione nemine Impugnante nec Contradicente [illegible]
[illegible] in [illegible] possessione [illegible] Per Illu-
strissimum Ludmum Hertowski [illegible] Actum
praesentem [illegible] Vigore.

Paulus [illegible] Burgrabius Castrensis Plocensis

Officium Praesens Crenae Capitli Plocensis ad Oblacionem Ill.
Mfici Felicis Gostkowski Subdapiferidae Bidgoscensis
traditionem infrascriptam in bonis inferius nominandis
pro re Partis inferius exarandae per Officium Burgrabiale
Crenae Plocensis peractam manuque ejusdem Officii subscriptam
reproducens ad acticandum Actisque Praesentis incorporan-
dum suscepit in tenore sequenti inseratur Originale
ejusdem traditionis circa acta Praesentis est relictum
In Cro Plocensi Jdq sub Celebratione Judiciorum feria tertia post Festum Omni-
um Sanctorum proxima scilicet die tertia Mensis Novembris A. Do. 1789

122



Actum in Fundo Bonor. Kolczyno Magna Die 28 Mensis Septembris AD 1789 In praesencia GG ac NN Antony Borowski Burgrabij Cren. Plocen. Josephi Czarnomski Mathiae Kowerowski ac alier. tum Mlis Rni Glis Prodikhomo Grzegorowicz de Kolczyno Authi et Jurati Actum Psenc. Acclamanc. et eidem Adstanc.

Offm Infrascriptum Camerariale Terrestre Plocen. in Fundamento Duri Judicij Tems Plocen. in Bilsko die 20 Mensis Januarij Ao Psenc. inter Gsos Josephum Patruum et Josephum ac Petrum Filiastros Kolczynskie ab una et Casimirum Kotarski Parte ab altera emanati Condrum ad Ba in Actu Contenta Officij Camerarialis Tems Plocen. Captato tempore Subsequend. tamen Avisatione in Ordine Comportationis Documentorum Pria Comprobatione Juratoria quibus Comportatis et Communicatis Investigationi de proprietate Pratorum damnorum Injuriis ac Violentiis Expeditionis Inquisitionum Si opus fuerit expeditionis Juramenti ubi necesse fuerit Exceptionis Calculi Irrogandae Penalitatis super quo interest determinare eodem Decro ut Partes pareant et Judicatum patiantur sub Poena Bonorum Psenc. in Tmo Condnis super Pte Contravenc. publicand. Sententiatum est facta Avisatione

123

123

ac

194

ac obstante legalitate officij sui pradie hodierna
Prorogatione ad 3am in Actu Contenta condescendi
Jurisdictionemq Suam Offm fundavit qua Jur
data Partes ut suo coram Offo Comparan
Mli Acclamari mandavit quo in Tmo Acclam
torio Partibus et quid Gsis Josepho Patruo et
sepho ~~Filiastro~~ ac Petro Filiastris Kolczynski
Actt et Citt pttor G Casimiro Kotarski Citt
et Actt pttor Comparens et secum controver
quam Partium Controversijs coram Offo in
ctis et exauditis Offm exequend Regal
Decri Judicij Tmis Plvarij ex quo pr sine Con
peragitur Actus Ante omnia ad Compu
tacionem Documentorum ac Communi
cationem praevijs Summarijs ac Su
sequend Juramento utrasq Partes pr
resolutione Stringit Quoniam in satisf
ctionem Sententiae Officij sui Partes utraq
cumenta ~~sibi vici~~ comperbarent et sibi v
cissim Communicarent ac Superveniam
Communicationem se ad Juramentum
trahant Proinde admissibilibus in Eam
Jurti Rotam prout omnia Documenta
Causam pr sen spectans Communicarent
Nihil in praejudicium Pars Partis Cetavi
pr sand Jurtum adinverat et addetur Mli ad
nam

nuntiandi Jurti rotham praestitit tam G. Josephus
Kolczynski Patruus Suo et Filiastrorum Suorum Nrebus
~~pter~~ quam et Gnus Kotarski ~~qui~~ Rotha supra
scra quibus attentis Jurtis ex Documentis repo
sitis Negotium inducere mandat in Inductio
ne Negotij quoniam Causa respectu Adem
ptionis Pratorum Suo in Offo promovetur
quae sine revisione resolvi non valet ideo
Offm ad revisionem Eorundem Pratorum cum
Partibus et Vicinis se contulit quae peracta
quoniam ex Eadem Revisione Offm se sufficienter
informari non valet Ideo propter meliorem
Informationem in Probationem Cujus nam Pra
tum Sit Stankowie et ab antiquo in Cujus
nam Possessione extabat necessariam esse
Inquisitionem per Partes utrasque in instanti
Educendi censet et additur Mlis ad pronuntiandi
Jurti Rotham super incorruptionem Testium et ~~Ad~~
~~ditur M~~ praestitit tam G. Josephus Kolczynski
Suo et Filiastrorum Nrebus quam et G. Kotarski
quibus Jurtis Attentis Interrogatoria conscribant
subscribant sibi communicent et Testes rei
gnaros Nominent ac subscribant conscripserunt
subscriptas communicarent et Testes Nomina
rent et suo officio ad expediendi Inquisi
tionem perrexerunt quibus expeditis le
ctis et tribunalis Quoniam Eadem Inquisitio
ocumenta reposita eandem Ademptionem non elucidant et medietatem

124

medietatem Prati vocitati Stonkowie sive Luti
Sortem Zakrzeszczyzna G. Kotarski haereditt nempe
ab Occasu Solis, alteram vero medietatem ab ag
Cultis Gsor Kolczynskich Actt ad Lapidem Ma
gnum in determinio sive Cornu Luti praemis
excursu q ex Eod Luto Aquae iacentem in Latu
in longum vero a praemisso Lapide in Excursu
aquae iacenti ad Viam de Bonis Kolczyno a
Bo Lukosino Berki tendens sive Lapides per
Eand Viam in altera Parte Viae ejusd Prati ja
tis in Possessione pacifica tam Antecessor Actt
quam Eorundem met Actor a Capessita hominum
memoria extasse exarat Collectionem Feni per
Gsos Kolczynskie "absq ulla praepeditione" ~~de~~ subsecutam demonstra
nunc primum in Ao 1785 ~~nunc pr~~ ex praem
sa Medietate praerecensiti Prati sive Luti Gs
Kolczynskich propria Feni per Gsos Kolczy
skie Confalcastrati unum Currum per Gs
Kotarski violenter Acceptum esse sequen
vero Ao praemissam medietatem per Gs
Kolczynskie possessam Confalcastrare
mandasse et Bonum aceptum esse ed
cet Quo circa Officium Attenta praemis
Inquisitionem deductionem praemissam
Prati sive Luti Stonkowie medietatem
ut supra exaratum est circa Possessionem
Antiqua

uti Actor propriis Nulla Querela per G. Kotarski et Antecessores ejus ad Annum praesentem quaestionatam Eosdem Actis Conservat, et ~~de~~ Lapidibus propter meliorem Informationem Partium in praesentia de Earundem Partium obsignat. Siquidem Eadem Inquisitio de Ademptione praemissi Prati Gsum Kolczynskich propriae Interceptione unius Carnis Feni et Confalcastratione Sequentis Anno eundem Gsum Kotarski incusat ut idem Gsus Kotarski a similibus in post se Arceat non posse eundem sine Poenis evadere Sententiat decernendum Quatenus Idem Gsus Kotarski Cittus in et pro ~~Crastino Ffi~~ Fra 2da pt Fri Immaculatae Bmae Virginis Mariae Ad praesentem ventura Fumum Cri Ploceni Superiorem ingrediatur et per Spatium unius Septimanae sine Intermissione Continuet Expleat nec non in Egressu de Fum Gsis Kolczynskim seu potius Patruo Causam praesentem promovens Poenam Quadruplicem Quatuordecem Marcarum Pol Ac Poenam Quotam Octo Flor Pol pro duobus Carnibus Feni unius intercepti Alterius Confalcastrati et Accepti ex moderamine Officij sui adinventam sub Poena Baonis circa Maiorem faciendam publicandam Solvat et enumeret, Movit G. Kotarski ad Judicia Internalitia Rni Petricovien admissa Inquisitio

125

125 Alias vero locis quoniam nulla Ademptio Inquisitionibus deducitur Eundem antiquam Possessionem Partes Conservat

tionis utriusq Partis in uno Rothulo obsigella-
tae Gnis Kolczynskim Actt extraduntur.

Hyacynthus Przedpełski Camerarius Tmis Ploc

Officium pseus Crenae Capitli Plocenae ad oblaonem Gnis
usci Rosiszewski „Emisenae Novogrodiensis" Decrum Condle Infrascrum inter Pl
tro contentas in Bonis Interius Nominanae per Judm C
rariatus Trre Plocenae Infraspecificatae platum Man
Eiusdem Judicij „propria" Subscrum Reproducenae ad Acticanae Acti
pseus Ingrossanae suscepit in tenore tali s: Inserat
ginale Eiusdem Decreti Circa Acta pseus est Relictum
In Cro Plocenae Feria 2da post Fm Immaculatae Con
onis Gloriosissimae Virginis Mariae proxima Sicilia
Die Decima Quarta Mensis Xbris A.D. 1729

Decretum Condescenso
riale Camerariale Ter
restre Mocene in Fundo
Bonorum Kolczyno Magna
et Czachorowo inter PP.
Kolczynskie et Kotarski
prolatum.

1789

133

1 GR. SR.

Actum in Castro Bobrovnicensi in Terminis Quaerularum Causarumque Officij Judicijs Feria Sexta Intra Octavas Festi Sacratissimi Corporis Christi Domini Nempe Die Duodecima Mensis Junij Anno ejusdem Millesimo, Septingentesimo, Octuagesimo nono

Inr Gsos Mariannam de Bromirskie ott Gsi Petri Cetkowski Contem relictam Viduam Matrem tum Josephum Filiam Cetkowskie actt et citt per matrem suo et Filij sui nne pltr Gsos Joannem et Mariannam de Machczynskie Cojuges Rzeszotarskie Citt et Actt p Maritum suo Contis suae nne pltr Gsos Simonem et Rochum corrae Gsor Rzeszotarskich Filios Rzeszotarskie Citt et Actt p Parentem Jadm Offij Pena reponatt ptes Inquisitiones in anterioribus Judicior Suor Trnos Eductt, et in Occlusio Rothulis sibi extraditas, idq extantanae Censet et Quoniam reponunt, ideo Satisfactione adinventa, ptibus negotium

127

127

negotium inducere mandaet, pt quod introductum Con-
versijs Exaudetis, ac Inquisitionibus Actis et bene
tinatis, Quoniam Judicio suo deductum et pba
est. Gsum Joannem Rzeszotarski Fomentatis
nis suis Br Rogowko, Gsam Cetkowska M
diversimode oppssisse, Eand de Domo Ejus
Gsg Bromirski Parentis Ejus Sortis Br Ro
ka possessione prioq Ejus Consensu extructa
resignaom in rem Gsi Rzeszotarski subsecu
pre Gsa Cetkowska pcedente etiam Gsi R
tarski consensu pcauta cum obus Ejus rebus Ej
non consideratisq laboribus de Eadem Domo tem
messis p Gsam Cetkowska ptitis possessio
ppedivisse, et tamp Parentem quam Sim
Filium Eand Gsam Cetkowska ac Filia
Ejus Concussisse, Convulnerasse anseres
malitia interfecisse, p Ejectionem de Do
nullar rer amissar Causa extitisse, aliasq
lentias late Inquisitionibus Exaratas pa
quo circa Judicium Studenae Justitiae Gsos
nem parentem et Simonem Filium Rze
tarski poenis prlibus et Crumenali subesse
tiat, Decernendo quatenus p Ejusmodi viole
p gressibus Turrim Cn Bobr Superiorem
secunda pt Festum Sancte margarethae V
in Anno pren incidenr incant, Ejusq Sessio
spatio Parens Quatuor, jam vero Filius

unius Septimanae Continuent, et expleant, nec non Egressu de Turri Gsus Rzeszotarski Parens p delictis suis pœnam simplicem intercedendo vero Filium pœnam duplicem Quatuordecem Marcar Polonicalis coram Offo et Actis Castren Bobr sub pœna Banionis nihil in Casu Contraventionis circa Maonem in Frno Egressus de Turri Parentis Fatiendam publicanda Judicio vero suo per medium in Instantiis sub rigore solito ex registro pœnalium extendendo Solvat et realiter enumeret quo vero refert actoralis Gsor Rzeszotarskich Con Gsos Cetkowskie Insitulli Quoniam in nullo quopiam Inquisitionibus in Casu esse palpantur Ideo Eosq liberos ac Immunes mittit, Decri Pren vigore

Ex Actis Crac Capit Bdg
Terrae Dobrin Emanatum
Jos: Ign: Suchorski
Scr

Legi Osniatowski

Officium Pren Crac Capitis Exacr ad oblaonem

128

Offm Infrascrum quamvis Vigore Decri Terris Plo-
cens in Bilsko Mense Januario Anno psens inter
Pos Josephum et Petrum ac Josephum Kolczynskie
ibaena et G Casimirum Kotarski Parte ab
altera Lati Tmum Cendnis pro die Sexta
Mensis et Anni Currentium ad Bona
Kolczyno Magna determinaverat Verum
quoniam Eadem die in Bonis Zyagowo
Terminus Cendni ac pt in Bonis
„Ea ex ratione Suam Offm pro expediendo Cendna ad Bakolczyno Cendy
Rescotary Coincidit„ ne itaq idem Tmus
Cendnis ~~Cendnis~~ evanescat Eandem Tmum
Cendnis in pfatis Bonis Kolczyno inter
pnominatas Partes ad Diem 28, Mensis
Septembris Ao psens venturum Prorogat
ac dictat Conservando Terminum Partibus
ac ad citatas paratas peremptorium PPV
Datt in Dobrski die 1ma Julij AD 1789
Hyacyntha Praedpetfly C Terris Plocens

Decretum

Officium Pcens Crens Cap Plocens ad oblationem Gsi Jo
phi Kolczynski prorogationem actus Cendnis in Bonis infra
ius nominanda inter Ptes infra exaranda per officium
Camerariatus Terrestre Plocens ~~factam~~ Datam manuq Ejusd

officij propria subscriptam reproducens ad acticanas
Presens ingrossans suscepit in tenore tali. Inserat
ginale vero ejusdem prorogationis circa acta Presens es
lictum

In Cro Plocens sabatho post festum Visitationis
ginis Mariae proximo scilicet die 4ta Mensis Julij AD 1789

Ill.mus in Fraserum Camerariale Terre Plocen. Quamvis Vigore
Decreti Terris Plocen. in Sieprc Ao praesenti in Cadencia imi
nuti inter MM Kreczotarskie et Zielinskie ac alios
Cabuna et GG Tysickie et Kreczotarskie Parte ab altera
Manati Cendrum ad Bona Kreczotary Praesele determinari
Terminum ejusdem Cendrum pro die 30 Mensis et Anni
praesentium determinaverat, cum itaque Actus Commis
sionis pro die 1.mo Mensis Julij Constitutione Anni
praesentis Sui Officij Existentiam ~~sequi~~ incidens re
quiritur ne itaque Terminus Cendris in Bonis Kreczo
tary Praesele pro die 30 Mensis et Anni Currentis evanescere
Deatur, Eundem Terminum ad diem Septimam Men
sis Julij Ao praesenti venturam prorogat et differt
Conservando Terminum Partibus ac Adiecto parato
Peremptorium Prorogationis praesentis Vigore Dat
in Dolnki die 25 mensis Junij Ao 1789no

Hyacynthus Przedpełski Camerarius Terrae
Plocen.

Ill.mus praesens Crea Capitt Plocen. ad oblationem J. Casimiri
Wazynski Prorogationem infrascriptt in Bonis inferius nominandis inter
Partes inferius exarandis per Officium Cmrale Terre Plocen. facti manu Propria
Ejusdem Officij Cmrlis Subscriptt reproducendam ad acticandam actisque praesentis
Ingrossandam Suscepit intendere Sequentem (inserat) Originale Ejus
dem Prorogationis Circa acta est Relictum

Cro Plocen. Tra 3. in Crastino Festi Sanctorum Petri et Pauli Apostolorum
Scilicet Die 30 mensis Julij Ao 1789

130

131

207

Prorogatio actus Conditionis
Inter PP. Zielinskie Rzeszotar-
skie per offm Camrle
Facta

1789no.

LJL

46

Actum in fundo Br Zdziar Lopatki fra 2da post Dominicam Rogationum proxima scilicet Die 18va Mensis Maij Ao Dni 1789 Idq in Trno Conduis partibus per avisatio nem assignato In Presentia Mci ac Gnor Theodori Sokolnicki Tribunicij Plocen Thomae Kowalewski Burgr Cr Plocen Pauli Wolski Dionysij Kozłowski Ambrosij Dłużniewski Aliorum plurimorum ad Actum Presens Congregato tum Mr G Providi Laurentij Biegalecki de Oppido Gora Auth et Jurati Actum Presens Acclamans et Ejus adstans

Officium infrasubscripto Crem Plocen Burgrle in Virtute Decreti Judicij Crem Plocen Die 3tia Mensis 9bris Ao proxime Elapso 1788to Inter Gnos Antonium et Agnethem de Drzewiszewskie Conjuges Parentes tum Franciscum et Josephum filios Milewskie Acto per Eum Ab Una et Gnos Joannem Kozłowski et Catharinam Nawinska primi Oto Gni Ignatij 2di ad Presens Voti Jnimem Conges Victricum et Matrem ac Martinum Zdziarski Privignum et filium Cito pte ab altera Lati Necessarium Esse Condescensionem ad fundum Br Zdziar Lopatki Judicij sui aut Gnor Josephi Mlicki et Ejusdem nominis Pepłowski Burgr Cr Plocen Captato Tempore facta Tempestiva Avisatione Mutuo Partium Sumptu Conducendor ad invenien Ejusq Judicio sive Officio Burgrli aut Uni Mco Judici sive Gno Burgrabio Condescensuro Comportationem Documentor Quorvis Causam Presens Elucidans Previjs Conscribendis Justoq Eiusdem Summarijs a Ebi ab invicem per Ptes Communicanj Demandare Quibus Comportato Collectionem aedificior in fundo Acto per Cito Extructo Injungere, Bonificationem quarvis Pretensionum per quem Interent Prestanda Demandare, de Violentijs

131

Damnis Cunctisq Injurijs Inquirere Investigare Inquisi
si necessitas Postulaverit Expedire Justa Excipere Poenas cu
quo Interent Irrogare Solutionem Injungere Tmos Exigen
gores Annectere Causamq Pfz ad Contenta Tmi Mao
et Documentos finaliter Decidere Dijudicare et Moderar
committen Partes vero ut Ejusd Judicij sive Officij Burgr
in Pareant et acquiescant Sub Poena Bnis Pfz in Tmo Con
super Pte Contravenien Publicanq Obstringen adiionemq
Pfz Condnis quos Negotium poposcerit Ejusd Partibus Intim
adcitat vero ut Compareant et Judicatum Patiantur sub
mili Rigore obstringen Alias Decreto Eorq Pmissa Latius
se Complecten ad Requisitionem Partis Acti avisat Prius
bus tempestive de adventu suo ad Bona in Actu Conte
Condescendenq Ibiq Jurisdictionem suam Offam Pmissa
Pace et Securitate Publica fundavit Qua fundata Ptes ad
parenq suo Coram Officio Pdicto Mli acclamare Intima
Quibus Acclamat Et Quidq Gnis Antonio et Agnethe de
iuspewskie Congibus Parentibus tum Francisco et Josepho
lijs Milewskie Acti et Quidq Conte ac filijs in Assa Pdicti
Manti et Parentis pltr Gnis Joanne Kozłowski et Catha
Stawinska primi ot Gni Ignatij Zdziarski Pdi ad Pens
Inviem Conbus Victrico et Matre tum Martino Zdziarski
vigno et filio Cit per Gm Paulum Wolski suo Coram Of
Comparen ad Repositionem Comparen apte Citata Gni
nem Kozłowski Causam Majoris Importantiae in Judicijs
Plocz ad Pens in Plocho Celebratis attentare Inferenq Di
nemq p Majori Epi S. Kozłowski Concedenq Exposcen Pfato G
anni Kozłowski Dat et Concedit Dilationem Majoris et hanc
sam Tmum Pfz Condnis ad fram Pdam post Tm Smi Corpus
sti Domini ad Pfz Venturam Cum Omni Vigore et Rigore Pm

Dec

Decretũ Cui Jcens nititur autus Limitad & Diffend Conservand Jmum
Pbũs memorad utriq; in allegatis Condnis Jrio ~~[illegible]~~
Comparendi peremptoriũm Quo in Jmo Condnis Jnominad
Suis Jcedtwoskis Dilationem Majoris nunc per suum Comparen
Recepit & per Officium Cancellar Literadnis Documentis ad me
tem Legis obtare Tenebitur & Obligor

Josephus Mlicki BLPorez

Actu

Tandem in Jmo ex suprascripta Citatione Jnidens Autum in fund
Pte Dziar Lopathi fre 2da post Dnm Semtã Corporis Chriſti Domin
pã subtd die 15 Mens Junij Aõ Dni 1789no Jn Presentia Mfii
Alexandri Sobolewicki Jnbanis Ploez adq; Pte Thome Horvalen fili
BLPorez Francisci Dzierzenſki Dionysij Kozłowſki alioq; plurium ad
Autum pſz Congregatorum Mtr Pr. Joannis Maychrowicz de Rozpho
wo Authy & Jurdi. Autum pſz Judicamq; & Ejus adstan
Officium Idem Burgr Civ Ploez vigore Jmperti Decreti ac Citati
tionis per se facte ad Bona sfata Dziar Lopathi Condescen
dendo Obtis Jurisdictionem suam Officii & Vocem Jpsius Actus
fundatis Pteq; ad Comparend Ejus Mti Judicamq; mandavit Di
bus Judicamq; & Quibq; Ejus Antonio & Agnethe de Dzierzenscy Dzie
Conjugibus Parentibus Francisco & Josepho filijs Milewſkis & Louis
Conte & filijs in asta Sui Manti & Parentis Actis pltis Ejus Joan
ne Kozłowski & Catharina Stawinska primis & S. Ignatij Dziar
ſki 2dis ad Jdem Votj Jnitium Congabus Victorio & Martae Ca
per Martinum Lunes Jno & Contis pulsore pltis Et Lucviam Jgn.
Martinus Dziarſki Exdq; Quor Kozłowskis Principum & filius Cit
Jpsq; in Jmo Condnis Disparet & se Condemnare permittit
proinde Super Eodem Cit. Disparen Rnã Collectionis adfinod in fun
do Actis Existens Decernendq; Penalitatis tam q attentatis Violenti
per Rnã Contraventionis Decto aliasq; Circumstantiis Jnis
Orgbus comprehensis permittitur Condemnatio ad quam Subli
tandam Mti Officio Jus adstans per Suum Officium additus & De
putatus Eandem alta sua Preconica & sonorosa Voce pclamavit & Pu
blicavit ad Notitiam q omnium ptium pſz in dubium deo & Officio
suo & ut Relationem Josephus Mlicki BLPorez

1835

211

Officium Pretens Crenae Capitaneale Plocenae ad Oblationem
Pti Josephi Milodroski Condemnationem infrascriptam
~~Bonis inferius nominandae in Trno Condnio~~ Trno Condnio in Bonis inferius nominandae vagitata ex Pte Inf
cificatae Super Pte inferius exarandae obtentam manuque Offi
subscriptae reproducentis ad Acticandae Actisque Pretenae ingre
dum Suscepit in Tenore Sequenti. Inseratur Originale ve
ejusdem Circa Acta est relictum

In Crno Plocenae Feria Quinta in Crastino Festi Natti
cti Joannis Baptistae Scilicet Die Vigesima Quinta Mar
tij Ao Dni 1789no

Actum in Fundo Bonorum Kraszewo Gaczułty Sabbatho post Festa Solennia Sacri Pentecosten proximo Anno Domini Millesimo Septingentesimo Quadragesimo Secundo.

Coram Gnoso Francisco Joanne Lipinski Camerario Terri Plocens in praesentia Gnosorum ac Nlium Jacobi Kęcicki Burgraby Costrey Plocey Stanislai Osiecki Nicolai Zglenicki Adami et Thomae Dobrskich ac aliorum Nlium ad Actum praesentem Congregatorum Nec non Nlis Cri Gnalis Honesti Bartholomaei Kłosek de Kraszewo Authentici et Jurati ad Actum praesentem Assumpti eundemque Acclamantis Qui quidem Gnosus Camerarius insistendo Decreto Judicij Terrestris Plocens in Raugsz in Terminis Communibus Terribus Feria quarta post Festa Solennia Sacri Pentecosten proxime praetenta in Anno praesenti inter Nles Zophiam de Strusinskie primi olim Nlis Pauli Dobrski Edi Nuptus et Nlis Antony Spesulowski Consortem Viduam Matrem et Thomam Dobrski in primo Voto procreatum filium Actt ab una et Nles Adamum Joannem Simonem et Stephanum tum Franciscam ac Mariannam Virgines innuptas fratres et Sorores inter se germanos Dobrskie Cittos et indicentes parte ab altera Lattt Quo mediante Decreto qualitatis Sortis Bonorum Memoratt Kraszewo Gaczułty Sławęcino et Mory investigatio onerum in eisdem Bonis seu forte extendentium Consideratio Jurium realium approbatio irrealium vo remotio expensarum funebralium p olim N Sebastiano Dobrski Patruo Cittorum errogatt indagatio inventariorum et rerum Nlium investigatio seu restitutionis praemissorum injunctio exclivisionis Sortis quae et quanta ex documentis Ultra onera Concerneret Assignatio ac finalis partium inter se agentium in omnibus intervenientys et praetensionibus decisio Cap tempore ad praemissa exequenda Condescensio officio

133

133

Camerarius

[illegible] Bna inferius nominatum [illegible] Sequentes inserat / Originale Eiusdem [illegible] circa Acta praesentes est Relictum [illegible] in Continentia per Officium Cancellariale Gramitiale [illegible] reproducere ad Actum [illegible]

213

itag Roderao bigore p̄inserta limitationis sorae
votoriq; ejusd Jeronimi offs̄ium p̄tens Cameraiale
requisitoz̄em partium Utranunque de Roderna sub
d. 6 Jani a eunda post Festum Sancti Andreae apo
stoli proxima in anno in apta suppcinis contento Co
ram suprascripta Krasznensi Judicij condescendit
Jurisditionem suam Ambijus Jurisdicionis congruam Ve
ce Suprascripti Nobilis Magistri Bartholomaei Klosett de
Krasznensi proclamatis fuit dauit ac parter ad compa
dum eius Nobilis Andreae injunxit. quibus auclamatis
et quid Actorea Nobilis Sophia ele Brusens hic vel
ita olim Nobilis Antony Niesiutowski consorte Andreae ma
tre et Thoma Dobinski filio in nomine et pro procuratio
per omnibus fatalis et indicentibus Nobilis Joanne
anne et Simon et de Stephano ac Francisca Virginis
incupta fratribus et ceteris germanis Dobinskim p
ales Adamum et Joannem Dobinskie suis et fra
tum suorum ac Sororum germanarum nec personaliter
indiente Nobili Joannisca Dobinska Virgine incupta
vero confecta olim Mathie filia in absentia Nobilis
Alexandri Dobinski fratris sui Patruelis p̄sentis
naliter foram officio p̄senti Cameraiali comparen
et et cum Judicialiter contraverter quarum contra
versys partium officium p̄tens Cameraiale exauditis
Attenta exclusione inter olim Sororis Mathiam al
ma et Jacobum parte ex altera Dobinskie fratres
inter se germanos in Krasznensi die 16 Septembris in
anno 1698vo intuitu Bonorum Krasznensi Jacobi
confecta germanam exclusione Mediatos fortuna
ad modernos Autorem olim Pauli et filios olim Mar
sibi filios et filium Dobinskie olim ex ejusd Nobilis Mathie
Dobinski Nepotes respective apparet. prunde officium p̄s
ad exclusionem ejusd sortis Actoris Rese contulit pari
et equaliter Autores et filios concernentes

134

134

Sup. Bona inferius nominata [illegible] Sequens inscriptum Jurisdicionale Eius ejusd Nobilis Antony
Sua Actoa proprietas et Relictum Nobilis Magistri Valentini
Nec Officium Jurisdicionale Granitiale Vacat reproducens
Sacri Regni Senatus

clarat tali modo parti actoreae ab aequinoctio parti
Citatae a Meridie in Bonis Kraszewo Gaczulty area pa
particas in se continens duodecim per medium aedificia
antiquum cum camera ad commodum utrarumque par
holodium ab aequinoctio ad actorem a meridie ad Citatos
rum holodium, tum quoq aedificium novum p Rlem Ada
Dobrski extructum in parte meridiei extans ad solum
dem n Adamum Dobrski regulatur areae vo Villanae
Nuncupata Osmerlowska penes aream G Stanislai D
ski haereditt Rlis vo Jacobi Zlywodzki modo obliga
subiectt ad viam cum fossis inter metas a meridie ej
G Stanislai Dobrski ab una et a principibus trans
salium hortorum ab aequinoctio particarum quinque
hortus nuncupatt Osmerlowski p stadium unum cum
to ad graniciem Rori inter metas ejusd Stanislai
ski ab una et GG Koziebrodzkich parte ex alter
bili Thomae Dobrski actori, Area Nuncupata Jn
wska inter metas ab oriente GG Koziebrodzki
ab una et ab occidente ejusd G Stanislai Dobrs
particarum septem incipiens ab area GG Koziebr
kich cum prato ad graniciem Rori Item area
tus nuncupatt Ploszczynska particarum quinq
inter metas a meridie GG Koziebrodzkich a
et ab aequinoctio ejusd G Stanislai Dobrski e
ra parte incipiens a via publica et protendens a
pum Rlibus Adamo Joanni Simoni et Stephan
skim Citatis cesserunt in campis vero eorusd Bon
Kraszewo Gaczulty tam in pessulis qm pratis in an
co etiam in diversorijs aequaliter per medium pa
eaq utraq obsignare sibi signis et metis in se
pferunt. Quantum spectat sortem sup Bonis Stanis
Citam ad suprascriptos actorem et Citatos pari ju
pertinentem Quoniam sors eadem olim Gnosum M
am Dobrski et Dorotheam Zugowska conjug

acto

actoris et Citatorum avos Gnoso Francisco Mączewski dis
tinctis transactionibus et quae prima Coram actis Ca
strey Plocen Feria Tertia ante Festum Sancti Anto
ny de Padwa in Anno Millesimo Septingentesimo
quinto Sup Summam Centum Septuaginta florenorum Polo
nicalium Albae Argenteae Sine procento monetae mo
do Simplicis debiti in Bonis Kraszewo Gaczutty
altera vero Sup Summam Ducentorum Quinquaginta
florenorum Polonicalium albae itaque Sine procento monetae per Su
prascriptum Nlem Mathiam Dobrski modo obligato
rio Sup tota et integra Sorte in Bonis Kraszewo
Stawęcino Litt Coram actis Castrey Plocen in Causa
ob Contagionem pestilentiae in Civitate Plocen gras
sanae idque juxta mentem Laudi Palatinatus Plocen Fe
ria Secunda pt Dominicam laetare qualem in an
no Millesimo Septingentesimo Decimo denique
Tertia Sup Summam Triginta florenorum Polonicalium albae
itaque Sine procento monetae per memoratum Nlem Mat
thiam Dobrski Scripto Certo manuali declaratum
us in Ciecierski die 19 Augusti in Anno Millesi
mo Septingentesimo undecimo modo itaque obli
gatorio Sup Certis agris in Bonis Kraszewo Ga
czutty Litis recognitum et Subsecutum per eundem vero
Nlem Franciscum Moczewski Oti Stanislao Dobr
ski olim Mathiae filio Citatorum Parenti in Anno Mil
lesimo Septingentesimo Vigesimo octavo in Szen
tko in Terminis Communibus Terribus ex publica
acclamatione Vigore Constitutionis Grodensis in
diem Hodiernam incidens Feria 2da in Vigilia Festi
Sanctorum Petri et Pauli apostolorum transfusis dis
posita esse demonstratur in possessiones Nlium Adami
Joannis Simonis et Stephani Dobrskich olim Stani
Stai

135

134a

[illegible] Bna inferius nominatam [illegible] Jakub [illegible] Poprzedzający
Sequens inserutus Originale Eius [illegible] in Continen
tia Acta praesentes est Relictum [illegible] reproducere
per Officium Cancellariale Gramitiale [illegible]
ad actionem [illegible]

Stai filiorum Cittorum et indicens actualiter ad p
sens extat proinde officium Camerariale exoluta
Nlem Thomam Dobrski actorem Citatis Summa Di
centorum Viginti quinque Tymphonum eundem Nl
Thomam Dobrski ad medietatem ejusdem Sortis
wecina spectare debere declarat et Decernit
Quatenus Jdem Nlis Thomas Dobrski Summam p
fatam Ducentorum Viginti quinque Tyng ex Summ
originali quadringentorum quinquaginta Tyng ex
dietate Sortis Sue hereditarie Stawecina Cittis
veniens in vim exemptionis ejusdem Sortis Nlibus
mo Joanni Simoni et Stephano Dobrskim Coram
uo Castrensi Plocensi in et pro Vigilia Festi Natiu
tis Sancti Joannis Baptistae in anno proxime
turo 1743tio. ventura si voluerint adire medi
tem suam ejusdem Sortis Stawecina solvat et e
[illegible] Citatis quoque post levatam Summam de me
tate ejusdem Sortis Stawecina cedere sine inseminatio
actori tradere tenebuntur sub rigore infrascripto
spectat Sortem in Bonis Rorij officium Pensionis Cam
nale excepto medietate areae seu pessulae dicta
Zgerkowska p olim N Valentinum Dobrski in p
Nlis Stanislai Dobrski Nepotis sui Cittorum P
in anno 169[illegible]mo Feria 2da post Domini
latare quatenus in Caucasz in Terminis Com
bus Terribus ex publica acclamatione incidem
modo Donationis perpetuae resignatur Salva
men Summa quindecem Tyng scripto manu
in anno 1[illegible]bto p olim Nlem Stanislaum Do
modo obligatorio olim Nli Paulo Dobrski Acto
parenti per successores ejusdem olim Nlis Sta
Dobrski Citatos Nli Thomae Dobrski Actori
tt in una Septimana

exolutione pariter et aequaliter excludendae
esse arbitratur. Laborosam quoq' Mariannam Pla
sczonka ad Nlem Thomam Dobrski Actorem ex ratio
nibus Officium suum p movenda regulanda esse censeri
et decernit Quatenus Citati post levatam Summam
Ducentorum viginti quinque Tyrae in una Septimana
Actori extradat iam vero profugos subditos
Utrasq' partes pertinere assignat. Facturae sunt
praemissa partes Utraeq' sub poena Banitionis in
primis et proximis Judicijs Terrestribus Plocen pro
ximius in Raciąsz celebrandae publicanda luita p
partes Utrasq' poena Trium Marcarum Polon par
ti p partem compensanda Officio praesenti in
instanti solvendae Decreti praesentis vigore eius

Franciscus Joannes Lipinski Camerarius
Terrestris Plocensis mpp

Offm Praesens Crm Capitt Plocen ad Oblatio
nem G. Ludovici Dobrski Decrum Condite Infra
scriptum in Bonis Inferius nominandae per
Offm Cameraniale Trm Plocen Prolatt ma
nuq' Ejusdem Officij propria Subscriptt Repro
ducendae ad Acticandae Actiq' praesentem Ingrossandae
Inscepit in Tenore Tali Innoda Origi
nale Ejusdem Decri Circa Acta praesentem est Relictum
Inter Partes Infra Varandae

Crm Plocen Idq' Sub Cele
bratione Judicij F. S. pt Dnicam
Invocavit Quartam pro Salice
S. Mar Martij Anno Dni 1789.

135

136

et [illegible]
Bna inferius nominandae Jakub Sulinski Prorogatio
Sequentes inserati Originale Eiusdem Prorogationis
Circa Acta praesentes est Relictum Inde in Continenti
per Officium Cameraniale Gravitiale Vasb reproducendae
ad Acticandae Sliscam

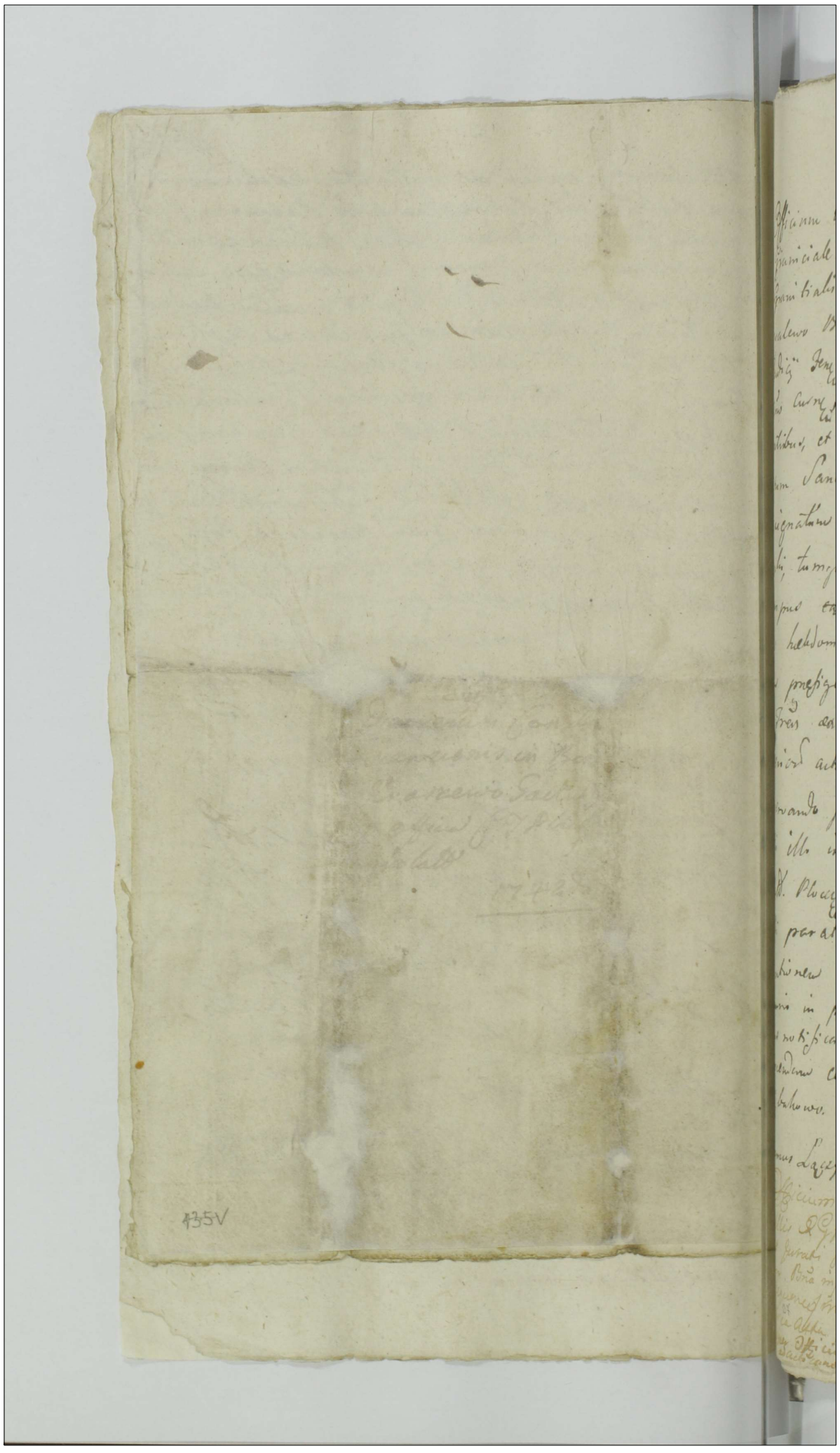

48

219

Officium infra Subscriptum Cameratiatus Graniciale Ptus. Plocen. terminum Condescendionis Granitialis inter Bona Kowalewo Skorupki, Kowalewo Boguszyce, et Kowalewo Sule, per Decretum Judicij Terr. Plocen. in Płocko die 19. mensis maij Anno Curr. inter haeredes praemissorum Bonorum, et actoratibus, et reatibus prolatum, pro feria Secunda Festum Sancti Bartholomei Apostoli Anni Curr. designatum ad requisitionem haeredum Bonorum Skorupki, tumquoque interveniente sua legalitate, ad tempus ~~camp~~ captatum, Anno tamen praesenti, Duabus hebdomadis per avisationem, ante terminum aedendum praefigendum, cum omni vigore, et rigore Decreti Tres executivi adcitationum quarumvis, et interiorum actum Campestrium, prorogat et differt conservando praemissis omnibus partibus, et adcitatis illo in tempore, coram Jm. Succamerario Palatt. Plocen. vel ejus Officio, terminum comparendi paratum peremptorium, quam quidem prorogationem in loco differentiarum, per ministerialem praemissis in praesentia Dnorum nobilium, promulgandam, partibus notificandam, et coram actis Castr. Plocen. recognoscendam censet, in quorum fidem. Datt. in Bonis Dzierbakowo. die 30. mensis Augusti 1789mo

Adamus Łączynski Camerarius Granitialis Ptus Plocen. Bna

Officium praesens Cenae Capitis Plocen. ad Oblationem illis Dnis Providi Joannis Nowacki de Węgrzynowo Castr. et Jurati Prorogationem Condescendionis Granitialis infrascriptis Bna inferius nominandis [illegible] Sequentes inseratis Originale Eiusdem Prorogationis circa Acta praesentes est Relictum [illegible] in Continenti per Officium Cancerariale Granitiale [illegible] reproducendum ad acta [illegible]

Stachta Jan Kotkowski

Jakub Sulinski

220

Suprascriptus Mcus Offerens Recognit se in loco
Controverso Suprascriptorum Bnorum die hodierna in a
Contenta fuisse ibique condescendendo Condnem
nitialem ad Diem in Suprascriptam avisationem
pressam in praesentia Gsor Joannis Koskowski et
Sulinski reclamasse publicasse et Ptibus
ficasse de quo praesens idem Mlis fecit Relatio
in Cto Plocensi fra Secunda post Festum S Bartholo
Apostoli proxima Scilicet die 31. Mensis Augusti A.D. 1789

49

1 GR SR

Officium praesens Camerariate Granitiate Pltus Plocens Robore
Decreti Judicij Trns Plocens Inter Gm Stanislaum Barcikowski
Bonor Raamułowo Sielskie et Pięczeniec ex Una et Gm Sta
nislaum Zochowski Bonor Ramułowo Kosinskie ex altera
parte Heredes prolati quo Mediante Remissio Causae
Respectu Dislimitationis Eorum Bonor Ramułowo Sielskie
Pięczeniec et Ramułowo Kosinskie Inter Easdem Partes Vertens
ad Officium Succamerariate seu Ejus Officium facta
est, tum Ultimariae Prorogationis per Officium Suum
Camerariate Granitiate facta ad Actaque Crenae Plocens Die
Decima Quinta Mensis Decembris Anno Elapso per
oblatam porrecta Terminum Ejusdem Condescensionis
Inter Bona Supraseripta Ramułowo Sielskie et Pięczeniec
ex Una et Ramułowo Kosinskie ex altera Parte feria
Sexta post Dominicam Misericordiae Anno Currenti Incidens
ob Diluvium aquarum impossibilemque exinde Expeditio
nem Ductuum Nullo modo expedire Valens ne itaque
id Terminus praefatae Condnis evanescere videatur hunc
ce Terminum ad Diem Decimum Mensis Julij Anni
Currenti cum Omni Dicti Remissionis Causae Rigore
et Robore ac quarvis adcitationum denuo pro
rogat et Differt Conservando Terminum Partibus
Originalitate Inter se agenti et adcitatis Coram Illmo
Meo Succamerario seu Officio Suo Comparendi

1177

138

paratur peremptorium quamquidem Prorogatio-
nem in loco Differentiarum per Mlem quemvis
ad Praesentiam Dnorum Nobilium Partibus et Colle-
ratibus promulgandae Censet Datt in Dzierzno-
wo Die 25 Mensis Aprilis Anno Dni 1789no.

Adamus Łączyński Camerarius Granitiaris Pstus Płocensis

Officium Praesens Crenae Capitulo Plocensi ad Oblatandum MRGP Simoni Sta-
de Rumatowski Canonici et Jurat Prorogationem Actus Condmi Gra-
tis Bona in Terris examinandae Cognitandae per Officium Cen-
Plocensi facti et Subscriptae Infrascripti Reproducendae ad Ac-
tus Praesentis Ingrossandae Suscepit in Tenore Sequenti
Originale Ejusdem Prorogationis extat in Actis Et hic in-
sertum Idem Mlis ut Supra ~~Sanus pr~~ Palumbo
Quia Ipse habitus Secum Nobilibus Thomae Burakowski
Tino Smoniewski Incidentem testimonium Sibi ad-
ex Requisitione Officiosa Gi Stanislai Burakowski
in loco Suprascripto Bonorum per partes Supraspec-
Controversa Dia hodierna in Actu Ibidemque Condescendens
Prorogationem Eandem proclamavit publicavit
ad notitiam omnium protunc Praesentium in dubium de-
de quo Praesentis Idem Mlis fuit Relatum
In Crenae Plocensi Jedq Sexta Celebratione Judiciorum
Sexta post Dominicam Misericordiae proxima Sectio
prima Mensis Maij Ao 1789no

223

Prorogatio Actus
Cendtis Inter Bona
Ramatduo Sielskie
et Ramatduo Kosin
skie 1789 Ao

Censki pd.

50

Actum in Fundo Bonorum Mystkowo in Termino Condnis partibus per Avisationem pro Die hodierna Designato Feria Secunda pridie Festi Sancti Martini Pontificis Scilicet Die Nona Mensis Novembris Anno Domini 1788 Praesentibus Gen. Michaele Mieczynski Burgr. Crone Antonio Swiątecki Instigatore Tri Plocensibus Martino Brudzinski Simone Goszczynski ac Alijs plurimis Nobilibus nec non Illi Rni Gli Provido Paulo Kupecki de Niedarzyn Autho et Jurato Actis Praesentem acclamante et Eidem appartenente

Judicium Terrestre Plocens Cameraricitus Condtle Praesentibus Decorum Judicij Tris Plocens Tenorum in Płonsko Die Vigesima prima Mensis Maij Anno Currens emanatorum Unius quidem Inter Gros Stanislaum Mystkowski Actorem et Adamum Gorzelski ac Liviam Krzewska Cmplis Citatos et Judicium in Calligina Pretensae Dimissionis Arcae Condnem hic ad Bona Mystkowo Officij Sui Camerales unius absentis nonobstante Capitali Tempore adinvenientis huic Officio Condro Compertaonem Documentorum Pro Opus fuerit Stando Justo Demandare Arcam per Acta pretensam Si Juste Debebitur Cognitis quibusvis Dubijs cum Usu in Possessionem Actorum Dimittendam Declarare Bonificationem Omnimodam Cui Debebitur adinvenire Causamque Pretensam ad Contenta Termini partes Acta pro Justo et aequo finaliter Decidere Dispedicare et Moderare Ac Co

140

A39

Inter G. G. Thomam Zgliczynski Lucianam de Strze-
gowskie Conjuges Casimirum et Mariannam
Virginem Innuptam Chyczewski fratrem et Sero-
rem Inter se germanos G. Michaelem Hunicki
et Barbaram Chyczewska Conjuges Adamum
Gosciecki et Luciam Krzczewska Conjuges Albertum
Archutowski et Ursulam Strzegowska Conjuges ac
alios latum in Acta Crem. Plocen. feria quinta
ante Fin. Nativ. S. Joannis Bat. Die vigesima
Mensis Junij 1782 Ao Quodo Oblata Inductum
quomediante Area in praesentibus Bonis Sita a
post Olim G. Gregorium Strzegowski Sterilitate
Decessum Gsae Ursulae Strzegowska Gri Alberti
Archutowski Conti est adjudicata tum Contra-
ctum Resignationum et Ipsammet Resignationem ali-
thenticam a parte Gri Thomae Archutowski pro
Re Gri Stanislai Mysłowski Anno Suscepta
G. Vero Gosciecki nulla Documenta in Retrusionem
negotij penes se habere allegat et in Comportatione
per G. Mysłowski facta persistit prout et G. Mysł-
owski Similem Documentorum Comportationem per
Gm Gosciecki praestandam renuerget Ida Satisfactam
in puncto Demandatae Comportationis Documen-
torum per partes Jam Impleri Declarata Indu-
Aream in praesens Bonis Jacentem quoad Vo-
tis Gregorij Strzegowski Haeredito Originaliter Con-
trato Decreto Conditi Olim Gae Ursulae de Strzego-
wskie Archutowska ognitam Habere Transactionem
Mentionatarum Inter G. Thomam Archutowska ex
Eadem Gsa Ursula de Strzegowskie Archutowska
progenitum filium ab Una et G. Stanislaum Mysł-
owski ab altera partibus Intercessorum Juris
Haereditario G. Mysłowski Itme Lubesz Admo-
nit Eandem pro Re Illius per Gm Thomam
Lucki

141

140

Goscicki Immediatum possessorem de Occupandam
Jmstanti Arbitratur tandem ob Juitam
Inter hasce partes Judicialem Compositionem
Gro Myszkowski Jus Suum ad Dictam
Arcam in Personam Gri Goscicki Prans
mittente Gro Goscicki ex nunc altefata
Arcae Venis Haeres et Ltmus Possessor ogno
scitur Deinde Judm Cathegoriam Facti
Inter partes vertentem Decidendo Inquisitio
nem de Regesta ex Testibus per partes
nominandis et ad Interrogatoria per partes
Consaranda educendam Decernit Super
vero Incorruptionem Testium partes ad ex
pendum Juratum Obstringit Constiterunt
hucce Juxta Gg Stanislaus Myszkowski
Quisq mus Karwowski et Thomas Archi
towski quisq Suo pro Interesse Gr Auctor
Adamus Goscicki Suo et Contis Suae mus
et Inquisitionem Suam ad Interrogatoria
per se Consera et Subscripta pari numero
Testium abutrinq acceptationem eduxerunt
quibus Inquisitionibus Sat plane Restan
tibus Gri Stanislaum Myszkowski pro
quaesitam altefatae Arcae Haereditatem
Vbi Stanislaum Karwowski et Olim
Albertum Cywinski tum Providum Vin
centium Adamowicz Illum a Se Impe
tratos gratia Intromissionis Recipiendae
in fundum hujusce Arcae Super Immissis
ex quos Ibidem Condescendentes cum via
Gri Goscicki Congis Circumspicere po
tuerint et quae Mantum cum Instru
mento Ligno Acerno abrepto Vorga
[illegible] Centum vero Cum Palto hunc
ad locum accurrisse Illi in quavis Verbi
ad promulgandam Intromissionem Servien
tes

Stan Dobr Zalesia, tak budowni Dworskiey, iako i Wieskiey, oraz Poddanych, i Ich Załog, tudzież Zasiewow, niemniey Inwentarzow, i Rzeczy Ruchomych i nieruchomych, po niegdy Wiel: Michale Zaleskim Cześniku Czerwonogrodzkim pozostałych, przez Wiel. Maryannę z Karczewskich Tegoż niegdy Wiel. Cześnika pozostałą Małżonkę Wdowę, na mocy Prawa Dnia 15 miesiąca Maja 1789 Roku spisany...

Budynki Dworskie

Dwor w Węgieł budowany, w ktorym ściany znacznie popruchniałe, lecz Tenże Dwor nowo reparowany, z przystawieniem ze starego drzewa, Podwaliny pod całym Tym Dworem nowe, Wierzch podobnież nowy, z dodaniem Bełkow nowych w niektorych mieyscach, Opasie podobnież nowe, Słomą nowo podekowany, Komin zaś wielki, z Gliny Ulepiony, nad Wierzchem Cegłą nadmurowany, i ubielony Dobry, wchodząc do Tegoż Dwora, Drzwi do Sieni podwoyno stosowane, lecz bez Gwoździ Żelaznych, też Drzwi na Zawiasach Żelaznych, i Zamkiem z Kluczem oraz iz Sufryglami małemi, w Teyże Sieni Podłoga z Tarcic starych lecz dobrych, przy tym w tymże mieyscu stoi Szafeczka Sosnowa, stara do Stołowego Ubioru, z Zamkiem na Zawiasach Żelaznych, z Teyże Sieni, na liwą Stronę wchodząc do Pokoiu Drzwi Sosnowe, Stolarską robotą podwoyne, na Zawiasach Żelaznych, i z Zamkiem bez Klucza, w Tymże Pokoiu Okno o Dwoch Kwaterach w Drewno oprawne malowane dobre, Kominek Mularskiey roboty, z Cegły, lecz w niektorych mieyscach popsuty, Podłoga z Tarcic dobra, Obicie w tym Pokoiku Papirowe stare, ze szczętem złe, w tymże Pokoiku stoi Kredensik z Szafką malowany, stary na Zawiaskach Żelaznych, z Zamkiem, z Tego Pokoiku

144

Pokoiku Garderobka, do ktorey wchodząc, Drzwi pod
Stolarską robotą podwoyne, na Zawiasach Zelaznych z Z
i antabą, w tey Garderobce Okien dwa podwoyno robion
wno Oprawne dobre, Podłoga z Tarcic, Obicie także Ta
bardzo złe, z tamtąd Sala do ktorey Drzwi niemasz, l
zrobione, ale nie przybite, w teyże Sali Kominek mu
robotą z Cegły dobry, Piec z Kachlow białych, lecz pr
wienia, potrzebuiący, w Teyże Sali Okien cztery, wdrewno
wnych, malowanych, podwoynych, bez Zawiaskow, w kt
Oknach brakuie szyb cztery, ponieważ są potłuczon
Taflowe; Podłoga z Tarcic, Obice podobnież Papirowe lecz
Pułap na Tey Sali, Pokoiku, y Garderobce, z Tarcic n
w Tey Sali Biorko z Szafeczką, z Szklannemi Drzwiczka
lowane, z Zamkami pięcią, na Zawiaskach Zelaznych z An
-mi mosiężnemi, Przy tym Bioro Dębowe, z Klapą y D
szufladami, Zamkami Czteroma, z antabami mosiężne
tym antabami dużemi Zelaznemi, Także Bioreczko n
Głogowskiey Roboty o trzech Szufladkach, y Klapką
czkami, y antabkami, Zelaznemi, także Luster dwa do
w Orzech oprawnych, czyli na podobieństwo malowany
gultowanych, ktore Bioreczko oraz y Lustra, są mi p
niegdy męża mego darowane, z Tey Sali także Pok
ktorego wchodząc Drzwi Stolarską robotą Sosnowe Po
na Zawiasach Zelaznych, z Zamkiem y antabką, w tym
Pokoiku Piec z Kachli białych, w niektorych mieysca
Kominek mularską robotą z Cegły, y Gliny, uformowa
pobielany. Okno w Drewno Oprawne, podwoyne mal
u Tych wszystkich Okien Firanki białe Kartonowe,
niemeczkach, w Tymże Pokoiku Alkowa z Tarcic

unie

u niey Plocienkowe zielone iuż Prane lecz dobre, Podłoga y Pułap z Tarcic starych, obicie na iedney części Tegoż Pokoiku Papirowe, Zwierciadełko Stare, Ramki u niego Zwierciadlanne, w niektorych mieyscach potłuczone, z Tegoż Pokoiku Garderoba, do ktorey wchodząc Drzwi podobnież Stolarską robotą na Zawiasach Żelaznych, lecz iedna Złamana, bez Żadnego Zamkniecia, Okno lecz go tylko połowa, a drugiey Połowy Ramy, Podłoga y Pułap z Tarcic, lecz Starymy bardzo Złych, z Tegoż Garderoby Komnata, do ktorey wchodząc Drzwi prostą Robotą z Tarcic na Zawiasach Żelaznych, i z Zamkiem tudzież drugie Drzwi na Dwor wychodzące, podobnąż Robotą na Zawiasach Żelaznych y Ryglem, Trepy prostą robotą na Gore, Pułap z Tarcic podobnie Stary Drzwi Żadnych niemasz na Gore, na drugą stronę do Kuchni Drzwi Proste, stare na Zawiasach Żelaznych, z Skoblem do Izby Drzwi podobnież stare, proste, na Zawiasach Żelaznych, Klamką y Haczykiem, w tegoż Izbie Okien dwa, Starych, Złych, w drzewno opatrznych; w ktorych brakuie szyb sześć, Komineк prosty stary, Piec z kachlow rożnych, stary, Zły, Pułap z Tarcic prostych, Starych, Szafa stara do schowania podziurawiona, z Skoblem, z Tegoż Izby Komora, do ktorey wchodząc Drzwi proste, na Zawiasach Żelaznych, y Skoblem z Pułap z Tarcic starych, przy tym Dworze Staynia w Szyglet budowany, lecz bardzo Zły ponieważ Sciany popruchniały, Węgły w niektorych mieyscach powypadały, Słoma, poszyty, tak wiednych mieyscach stare possycie przez ktore czeie, do tegoż Stayni wchodząc, Drzwi z Prostey Roboty stare na Zawiasach Żelaznych, y z Zamkiem Podłoga, y Pułap, częścią z Tarcic, częścią z Dylow prostych, stare y bardzo złe, że Dworu Trepy na Gore, do ktorey Drzwi z Dylow prostych na Zawiasach Żelaznych, y z Skoblem, przy tym dotrzeć do miejsca z Ziemi

wystawiony

145

wyrobiony do ktorego Drzwi proste stare, na zawias
żelaznych, y z Skoblem, przy tym Lamusiku Stodoła w słup
wiana, z Balow y z Dylow w Przęseł Dziewięć, o Dwoch Kl
skach, a trzech Somsiekach ze szczętem Zła, do Reparacyi
zdaiąca się, na Podporach stoiąca, Słupy ze szczętem popr
te, wierzch u Tey Stodoły cały stary Zły, na Podporach ty
stoiący, złamany, Poszycie na nim mchem porosłe, na nie
niezdaiące przez ktore wszędzie czecie wierzeje na Klep
Dylow stare, złe na biegunach Drewnianych ze Skoblam
gie zaś wierzeie także stare, na Biegunach Drewnianych
blow, tylko na Zatyczkach; przy Tey Stodole Staynia, dl
Cugowych w pośrodku wystawa, ~~tak~~ dla Koni Roboczy
nia, w Słupy o czterech Przęsłach, z Dylow ze szczętem Z
Reparacyi niezdaiąca się, wierzch podobnież Zły, słomą
lecz mchem iuż porosła, Drzwi do Stayni Cugowey na Zaw
Żelaznych, Podłoga u nieyże z Dylow, Toki, Drabie, do
do Roboczey Stayni Drzwi niemasz, sama zaś ze szczęt
przy Tey Stayni Wolarnia w Słupy stawiana, w Przęseł
podobnież z Dylow lecz także stara podwleczenia potrzebu
Wierzch zaś stary ze szczętem Zły, słomą poszyty, gdzie
potrzeba, Drzwi zaś z Dylow na Biegunach Drewniany
szczętem złe, Także Kurniki w Słupy z Dylow w Przęseł
czwarta, o czterech przegrodzeniach Stare, lecz Dobre
zaś Słomą poszyty lecz Reparacyi potrzebuiący, Drzw
czworo z Dylow na Biegunach Drewnianych u iedny
ze skoblem u ktorego Pułap z Dylow

Budynki Wieskie

1mo Chałupa połową w węgieł, Budowana w Szachulec połow
na Podwalinach w Słupy, Dobra Dach u niey dobry

poszyt

poszyta z Komorką Komin wielki z Gliny ulepiony lecz dobry Okno iedno w drewno Oprawne Kominek y Piec proste z Gliny y Kamieni ulepione Pułap w Izbie z Tarcic nad sienią zaś y Komorką z Obladrow, Drzwi Troie z Tarcic na Biegunach Drewnianych z Haczykiem y skoblem przy Tey Chałupie iest Stodoła w Słupy o czterech Przęsłach Słomą poszyta dobra; przy tey Chlewek podobnież w Słupy o dwoch Przęsłach to wszystko z Dylow; mięszka w Tey Chałupie Jozef Bartnik, Zonę ma Maryannę Dzieci Czworo to iest Synow trzech Corkę iednę Wołow, ma Parę, Krowę, Zasiewy wszelkie iako y Jnną Załogę

Chałupa podobnież Połową w węgieł budowana, Sień zaś w Słupy z Dylow y to starych ieszcze dobra, Wierzch u niey Słomą poszyty dobry, Komin duży z Gliny ulepiony dobry, w Izbie Okien dwa w Drewno Oprawnych, u ktorych nie ktore szyby potłuczone, Piec Kachlowy, Kominek z Gliny, dobre; w Izbie Bełek przełamany, na Podporze tylko leżący Pułap w Izbie z Tarcic, nad Komorą y nad sienią z Dylow, Drzwi troie z Desek na Zawiasach Żelaznych, y skoblami Dwiema tudzież Haczykiem y Klamką przy Tey Chałupie Stodołka o trzech Przęsłach a Dwoch Somsiekach y Klepiskach w słupy z Dylow, gdzie na iednę Stronę w dwoch Przęsłach dobra na Drugą zaś cały Somsiek zły y Szczyt wyleciał na ktorey Dach ze szczętem zły Opada, a na Tey zaś stronie lepszy ze wszystkim dobry przy ktorey stronie Chlewek o iednym przęsle dobry nowy w słupy z Dylow stawiany także Szpichlerek wraz z Chlewkiem w Słupy z Dylow słomą poszyty lecz ze wszystkim stary przerzucenia potrzebuiący w Tegże Chałupie mięszka Jan Rożański Poddany Zonę ma Jadwigę Synow Dwoch Załogę ma wszelką iak y Jnni oraz y Zasiewy.

Chałupa Połową w węgieł budowana połową zaś w Słupy na Podciesiach z Balow słomą poszyta ze wszystkim dobra Komin wielki

146

145

Wielki z gliny ulepiony dobry w nieyże Piec y Komine
Kamieni y z gliny Okien dwa w drewno Oprawne dobr
tym Komorka, na ktorey, tudzież Jzbie y sieni Pułap z D
dobry u Tey Chałupy Drzwi do sieni na biegunach dr
nych z skoblem zaś Żelaznym do Jzby bowiem y Kom
Drzwi na Zawiasach Żelaznych z Skoblami, przy Tey Ch
Stodołka w Przęseł dwa w Słupy z Dylow Słomą pos
iednym Klepisku dobra przy ktorey druga Stodołka w
pułtrzecia w słupy z Dylow o iednym Klepisku Słom
szyta lecz całkowicie przerzucenia potrzebuiąca także
Zabudowanie jako to Chlewek y Szopa w Słupy z Dyl
części w niektorych mieyscach złe lecz do Poprawy zda
się mięszka w tey Chałupie Jozef Kowalczyk Poddan
nę ma Magdalenę Dzieci Pięcioro trzech Synow a dwi
ki Zasiewy iako y Załogę ma wszelką iako y Jnni

4to Chałupa w Węgieł budowana stara ze szczętem Zła ktor
wraca się y do Reparacyi niezdaiąca Słomą pos
ktorey Wierzch opada Komin duży Zły piec w Jzb
szczętem się wywrocił Drzwi Pułap y Okna wszyst
złe przy tey Chałupie Chlew o dwoch Przęsłach w S
z Dylow Słomą poszyty nowy także Stodołka o dwoc
słach nowo wystawiona na ktorey Krokwina stoi
na lecz nie oposzyta, za Tąż Stodołka o Dwoch P
w Słupy z Dylow poszyta dobra mięszka w niey St
sław wolny z Żoną Posługę małą tylko czyniący.

5to Chałupa w Węgieł budowana z Komorą Sień zaś na
w Słupy dobra Słomą Oposzyta na ktorey Wierzch
dobry Komin Wielki z Gliny ulepiony lecz dobr

Jzb

w Izbie Okien dwa w drewno oprawne dobre Komi:
nek y Piec z Kamieni y gliny ulepione Drzwi u Izby y u Ko
mory z Tarcic na Zawiasach Zelaznych z Klamką y Haczykiem
u Sieni Zaś y drugie u Komory z Desek na biegunach Dre
wnianych na całym tym budynku Pułap częscią z Tarcic, a
naywięcey z Dylow, przy tey Chałupie Stodoła w Przęseł
sześć o dwoch Klepiskach w Słupy z Dylow słomą poszy
ta lecz Dach srodkiem zły Wrota na biegunach Drewnia
nych, dobra przy niey szpichlerek o dwoch Przęsłach po:
dobnież w Słupy z Dylow słomą poszyty dobry także Chle
wkow trzy ieden w Przęseł trzy drugi w dwa trzeci o iednym
przęśle w Słupy z Dylow słomą poszyte lecz niemal u wszy:
stkich Chlewkow Słupy podpruchniałe y Dach stary a
w niektorych mieyscach popsuty mięszka w tey Chałupie
Jozef Woźny Zonę ma Maryannę Dzieci ma Pięcioro to
iest dwoch Synow a trzy Corki, Załogę ma wszelką oraz
y Obsiewy tak iak y Inni

Chałupa nowo wystawiona z Balow w Słupy słomą nową
poszyta z Komorą ieszcze nieskończona ponieważ Kominu
wielkiego Pieca y Kominka brakuie Okien w niey dwa w
Drewno oprawnych nowe Drzwi u Izby na Zawiasach
Zelaznych u sieni Zaś y Komory na biegunach drewnia
nych z Tarcic Posowa Zaś na tym Budynku z Obladrow
przy tey Chałupie Stodołkow dwie po dwa Przęsła w Słupy
z Dylow o dwoch Klepiskach wierzeie z Desek na biegunach
Drewnianych ze skoblami Zelaznemi słomą poszyte ze
wszystkim dobre

Chałupa połową w Węgieł Sień zaś w Słupy lecz ta Chałupa bar
dzo zła połową Reparacyi znaczney potrzebuiąca połową

Zaś

144

146

zaś nowego wystawienia Dach Słomą poszyty lec
kowicie nowego potrzeba Komin wielki z Gliny ulep
y ten ze wszystkim zły Okien dwa w drewno oprawne
Piec y Kominiinek z Gliny y Kamieni złe nowego prze
wienia potrzebuiące Drzwi troie do Sieni Izby y Komo
Zawiasach Zelaznych y dwiema Skoblami, przy tey Chału
Stodoła o iednym Klepisku a trzech Przęsłach w Słup
mą poszyta dobra Wierzeie na biegunach z Desek przy
Stodołce Chlewek o trzech Przęsłach w Słupy z Dylow
poszyty stary w ktorey Chałupie mięszka Tkacz wolny

8vo Chałupa wraz z kuźnią w słupy słomą poszyta stara le
zła, kuźnia zaś ze szczętem zła Deskami pobita lecz w
ktorych mieyscach tychże Desek brakuie, u teyże Cha
Komin duży stary lecz dobry w Izbie Kominek z kac
z gliny do Reparacyi niezdaiące się Okno w Izbie wdr
oprawne dobre Pułap z Dylow stary w tey Chałupce
Jakub Poddany młodzian z matką rządzący się lecz stan
ci ma dwoch Załogę ma wszelką oraz y zasiewy tak
inni. U Kuźni zaś Komin ze szczętem zły opadł Drz
biegunach Drewnianych z Skoblem ..... Statki
skie w teyże Kuźni. to iest mniech Kowalski dobry
wadło nowe Szparog stary lecz nie zły Gwoździownica
sznica młot duży drugi mały Kleszczow dwoie stary
dobrych.

Suknie Pasy Futra y Inne Mobilia

1mo Węgierka, Sukna niebieskiego Koloru z Galonami zł
lecz iuż przechodzonemi z przodkow Zawoykami z ty
Lisami Ordynaryinemi podbita nowa niewiele co pos
na

2do Sukien Para Francuskiey materyi parzyste Kontus
atłasem białym podszyty lecz nie całkowicie, podsza

10 Także Sukien Para letnich Kubrak materyi teraźniey
szey mody Zielony Zupan Gryzetkowy biały z Fałszem Pło
tnem białym podszyty Oboie nowe bez poszarzania

o Sukien Para mundurowych Woiewodzkich to iest Kontusz
Sukienny szafirowy z Obszlegami Ponsowemi a Zupan
Paliowy Grodetorowy na Przodkach astrachania podszyty
mało co chodzone nowe

to Kontuszow dwa letnich Barakonowych ieden do munduru
Mazowieckiego drugi do Płockiego także mało co chodzone

6to Sukien Para to iest Kontusz sukienny Papuziego Koloru do
bry mało co poszarzany Zupan zaś Atłasowy biały przy
brukany lecz stary astrachania podszyty cały.

mo Kontusz biały sukienny dobry

8vo Zupanow dwa ieden sukienny Paliowy przechodzony bez
Fałszu drugi Grodetorowy takiż z Fałszem dobry lecz brudny

9no Kapota Sukienna Werdrago dobra mało co przechodzona
tudzież Leybikow dwa Grodetorowych Paliowych iuż sta
rych..

omo Kapotow dwie iedna Barakonowa druga sukna Kasko
wego lecz te Obie nie wiele na co się zdadzą

1mo Pasow trzy ieden ze wszystkim nowy o czterech kolorach
połową Złotem połową srebrem przerabiany Stucki z
Franzlami złotemi y Srebrnemi nowemi Drugi podo
bnyż w Czterech Kolorach lecz mocno przechodzony wraz
z Franzlami lecz bez dziur. Trzeci czarny ze Złotem dobrze
przechodzony wszelako dobry Franzle u niego mocno przeszar
zane.

Kucki Czapek pięć iedna z siwym Baranem a białym
wierzchem

148

147

wierzchem przechodzona spodek u niey ze wszystkim
także Czapek roboty na podobieństwo Konfederatek ie
z czerwonym Wierzchem a druga Paliowym z czarnemi
ranami nieco popsutemi spodki u nich ze wszystkim
przy tym Kapuzow dwie zsiwemi Baranami iedna z
na druga Granatowa lecz te Obie stare y złe.

13tio Spodni siedmioro, to iest manszestrowe iedne, Granatow
gie; sukienne Piaskowe Oboie barchanem podszyte lec
chan w niektorych mieyscach powydzierany dobre tudz
mowych troie podszytych Płotnem podobnież dobrych
ie zaś także Dymowych złe

14to Kawtanikow dymowych sześć dwa nowe płotnem po
a cztery stare podobnież podszyte, przy tym Szlofmu
białych znacznie przechodzonych oraz Zarękawkow c
Pary, y Kołnierzykow sześć nowych, niemiey Łączoch
Pary starych swoiey Roboty

15to Koszul nowych Zniannych dziesięć starych zaś przechodz
cztery oprocz co się Dziadom dało, przy tym Serwet
ście roznego gatunku z ktorych dwie dały się dla JPa
Scholastyki oraz Obrusow dwanaście to iest ciągniany
drugi mieyszy Holenderskie dobre dziesięć zaś prostych
kowskich starych, gdzie niektore nie wiele na co się za
z ktorych ieden dałam JPannie Scholastyce

16to Piernatow pięć trzy Cwelichowych a czwarty Barch
dobre, z ktorych ieden dałam dla JPanny Scholast
piąty zaś ze szczętem zły i Betow trzy na ktorych
włoki bardzo złe na dwoch bez przykrycia

Trzecim

na Trzecim zaś iest Kitayka lecz y ta bardzo zła Kołder
trzy przeszywanych Kitaykowych dwie mocno przeszarzanych
trzecia zaś ze wszystkim zła z ktorych iednę dałam JPannie
Scholastycę przy tym tak do Obszycia Betow iako y Kół
der oraz przykrycie Piernatow Prześcieradeł Lnianych
starych a niektorych dobrze złych Dziesięć z ktorych
cztery dałam JPannie Scholastyce niemniey Poduszek
w Ogul wszystkich piętnascie to iest Niebieskich w Pa
seczki nowych sześć starszych podobnychże trzy z kto
rych dwie dałam JPannie Scholastyce, Musułbasowych
trzy lecz iedna połatana, Płocienkowa Czerwona iedna,
Dreliszkowych starych y mocno złych dwie na ktorych
Dziecie sypia wraz z Becikiem u ktorego niebieska na
sepka z przykryciem Kitayczanym lecz bardzo złym y powa
lanym na też Poduszki Powłoczek szesnascie to iest Jede
nascie dobrych z ktorych cztery dałam JPannie Scholasty
ce, trzy zaś na większe Poduszki dosyć stare, y niewiele
niewiele na co się zdaiące dwie zaś na Dziecięce Poduszki po
dobnymże sposobem złe iak pierwsze, Materacow pod Pościel
Jerchowych roznemi Pierzami a naywięcey niedartemi wyty
kanych dwa Pawilon Kitaykowy Karmazynowy iuż posza
rzany ktory dałam JPannie Scholastyce Kocow z Kutne
rem dwa ieden troche lepszy, Dywanikow iak przed tym
zażywano na stoły, dwa, lecz y te się na nic nie zdadzą, Baran
ki Kasztanowate na ktorych wierzch Sukienny ze szczętem
złe y to się niewiele na co zda Item Piesakow czarnych
co do Odnowy dwie sztuki Łapki do Rękawow iuż
przeszarzane do Tyłu zaś w mnieyszych y większych

149

Kawałkach

148

Kawałkach iuż starych sztuk osm Item Tłomo
skorzanny z prostych Skor rozdarty podszyty z zapię
wszelkim do podwoyney Poscieli lecz za ten przy wy
wie Wiel Kuczborski dałam moy własny podobnie
rzanny gdzie ieden za drugi iść powinien Item Tłom
z Sukna lecz ten bardzo zły y na nic się niezdaiący

Srebra y Kleynoty

1mo Imbrykow do Kawy y do mleka srebrnych Gdańs
Roboty dwa ieden znacznie większy drugi mnieyszy
go mnieyszego nożki niemasz te są dosyć Srebra do
także Cukierniczka srebrna o czterech noszkach z Ła
ciem lecz bez Kłodeczki y uięciem srebrnym podobnie
boty Gdańskiey. Item Łyżek do częstowania z Wazow
Tudzież drugich Łyżek podobnież do częstowania z Ku
skow dwie, niemniey Łyżka spora krzywa od smie
ki wyzłacana te wszystkie Łyszki dobrego srebra Gd
Roboty, Przy tym Łyżek do iedzenia srebrnych siedmna
Łyżeczek do Kawy osm te także Gdańskiey Roboty Sre
brego Nożow Par dwanascie na Podobieństwo Srebrnych
kow lecz to iest Kompozycya Lichtarzykow dwa na podo
Srebrnych ale y to iest Kompozycya do ktorych y szczy
stalowe z sedesikiem blachowym. Item Sprzączki Srebrne
stey Roboty po niegdy pierwszey Zonie męża mego pozo
Także Dzwonek stołowy z kompozycyi Item Sztuczkow o
bli Sześć Srebrnych pozłacanych, y Łańcuszka Srebrnego
Kawałki do sznorowania zdatnego. Zegarek Tombako
pozłacany z Kluczykiem takimże bez Szkiełka Szlefy
brne z Bulionami jak przed tym zwyczay był do no
u Mundaro

u mundurow dobre nowe Item Szabla srebrna pozłacana
staroswieckiey Roboty bez Paskow u ktorey w koncu skowki
srebra brakuie z kapturkiem Srebrnym pozłacanym Ręko
wiscią Jaszczurową Głownią zaś Zelazną Item Guzow dwa
iakoby Złotych gdzie w kazdym Guzie po Dyamencikow
małych sześć szmelcowane te są w zastawie w czerwonych
Złotych Trzech Item Pierszczonek Herbowny w ktorym
Kamien Krwawnik w złoto oprawny Item Pierszczonek
mały w ktorym Szafir ktory wypada y przy nim dwa
Dyamenciki małe w Złoto Oprawny JA Ten po pierwszey
zonie męża mego pozostały; także Pierszczonek z Cze=
skich Kamieniow w Złoto Koronne oprawny Item Pier=
szczonkow Trzy w ktorych Kamiczki małe na Podobień
stwo Smaragu w Złoto Oprawne, przy tym Galonu Złote=
go Łokci dwa w zdłuż wszerz na Dłoni. Także Kilka Ka=
wałkow małych Galoniku Złotego starego od Sukien. Item
Krzyżyk mały Dyamentowy z Piersi w ktorym Dyamenci
kow małych iest Dwadziescia y cztery ktory Krzyżyk iest
zastawiony we Dwudziestu y iednym Czerwonych Złotych
do Szabel Dwie Zelaznych lecz iedna Glansowana, dobrych
u Jedney zaś są Paski Złotem przerabiane lecz Stare u dru
giey zaś niemasz Item Pistoletow Par: dwie dwururnych do
brych nowych bez Zadnego Zepsucia Także Fuzyi Dwie cien
kich u ktorych Osady całkowite lecz Zamki popsute Repa
racyi potrzebuiące przy tym Karabinek u ktorego Osady ka
wała brak z Pasem Rzemiannym sam zaś w rescie dobry
nadto Pulwersak z dwiema Rureczkami Kosciannemi Jer
szanny Podwoyny.

150

Cyna y Miedz

Imo Wazow Cynowych dwie z Przykrywadłami iuż mocno pops
u ktorych po iednym uchu brakuie Item Salatyerek Podr
Trzy dosyć mocno pokrzywionych. Także misow z uszami Trzy
iedney Wrzby oberwane dwie zaś mocno pokrzywione y Prz
potrzebuiące Item Pułmiskow wielkich na Podobieństwo
Dwa dobrych. Pułmiskow średnich z Obręczkami dobrych
mniey pomnieyszych wtymże Podobieństwie dobrych dwa
Pułmiskow prostey Roboty lecz popsutych Trzy. Item Sala
Sześć cztery choć pogiente lecz dobre dwie zaś ze szczętem
nia potrzebuiące. Talerzy trzy starych poprawy potrzeb
Item Dzbanek Cynowy ze wszystkim Zły Oraz Lichtarzy
nowych gdzie u iednego Rurki brak te wszystkie nie zdad
do używania tylko przelać Oneż potrzeba Także Serenga
czkiem Cynowe do dania Enemii dobre Item Urynałow
dwa starych Złych Item Kociełek z Pałąkiem nie wielki
towania Flisom miedzianny stary) Item Koprak podobnie
dzianny stary w niektorych mnieyscach pogienty przy tym
czek Garcowy stary y bardzo Zły Oraz Kopraczek mały
wy ze wszystkim Zły y do Reparacyi nie zdaiący się Item
wka z Trzema Żelaznemi nożkami ze wszystkim popsuta
Rądlow dwa ieden większy drugi mnieyszy choć pokrzyw
dobre Konewka do Piwa miedzianna u ktorey Przykrywa
wane sama zaś mocno popsuta y do Reparacyi nie zdaiąc
Także Imbrykow dwa miedzianych Jeden większy dobry drug
szy bez nogi y pokrzywiony Także Kociełek od Herbaty miedzian
ry lecz dobry Imbryk do Kawy z Blachi Żołty dobry Item
kow nie zbyt wielkich z blachi Żołtey dwa stare ktore cieki
wiele na co się zdadzą mozdzierzy dwa ieden mosiężny z Tłucz
mosiężnym dobry drugi żelazny od ktorego Kawał odbity bez T
Kopraczek mały miedzianny ze wszystkim Zły bez wierzc

do

do Reparacyi nie zdaiący się Grapow dwie iedna większa na nic się nie zdaiąca druga mnieysza stara Patelka żelazna podobnież stara Tarkow Dwie lecz iedna na nic się nie zda a druga mocno popsuta Także Durszlak z kwartą blaszanne lecz to obie na nic się nie zdadzą Noż Kuchenny z Tasakiem Żelazne dobre Puteleczka o dwoch nogach iako też y Łyżka od Kuchni blaszanna Złe przy tym młynikow do mielenia Kawy nie zbyt wielkich starych y popsutych bez szufladek Dwa Piecyk z blachi żelazney wraz z Rożnem y nożkami do Palenia Kawy dobry Puszka blaszanna do sypania Kawy bez skobelka stara pogięta Rożen żelazny na nogach takichże stary lecz dobry Item Korzenniczka blaszanna w ktorey Jedney Puszki brakuie stara lecz dobra Także Letarnia blaszanna wielka lecz szkła u niey brakuie Item Lichtarzykow mosiężnych małych dwa lecz ieden ze szczętem zły y na nic się nie zdaiący do niegoż szczypczyki takież małe drugie większe lecz na nic się nie zdaiące trzecie Żelazne ale y te złe Faierka mosiężna zepsuta Kołko mosiężne od ciasta na iedney stronie dobre na drugiey Złe Item Łyżka Duża Cynowa od wazy popsuta przetopienia potrzebuiąca Łyżek małych do iedzenia Cynowych dobrych Dwadziescia trzy przy tym takich że złamanych Dwie także nożow z widelicami w Trzonkach Cynowych Par dwanascie lecz u iednego noża ostrze na Poł złamane niemniey w takichże Trzonkach Cynowych, nożow starych pięć widelicow zaś cztery przy tym Ostrzow od nożow ktore były oprawne w blaszki na podobieństwo srebrne w żywicy sztuk sześć widelicow zaś do nich Dziesięć ktore po większey Części są popsute.

Tu się Kładzie Cyna mosiądz y miedz Żydowi w długu zabrane oraz Futra y Skrzynka z Rzeczami

Imo Lustro mosiężne z Szescią Lichtarzykami Item Lichtarz mosiężny

151

150

mosiężny Stary Kopraczek mały z Ty[illegible] bez przyk[illegible]
Item Kopraczek nowy z przybaryczem Talize Cathemiczka
nowa Stara talize konewecka cynowa, Kwartowa bez przy[illegible]
cia Item Salatyerki cynowe trzy, podobnież Salatyerk[illegible]
nowe z uszami cztery, Misa cynowa Gorczowa iedna
Talmiskow Prostych cynowych ieden większy drugi mn[illegible]
Dwa talize Talerzy ze wszystkim starych cynowych cz[illegible]
sie podobnież miseczka cynowa mała z uszkami iedna
terzykow małych cynowych starych trzy Salatyerka z[illegible]
bardzo stara iedna Item Talerzy cynowych starych y po[illegible]
wionych cztery podobnież Talerzyczek cynowy maleńki
Talize Tegoż Zyda, Tutra białego całkowitych Bla[illegible]
Oprocz co iedno rozerznięte Sztuk Trzynascie z ktorych u[illegible]
całkowity dałam dla Jmanny Scholastyki Talize biał[illegible]
Tutra mięszanego y w niektorych mieyscach złego m[illegible]
Blamkow przerzynanych na Blamki, wynoszących sztu[illegible]
Talize kawałek Blamku białego, przy tym Tutra biało[illegible]
rankach w Blamkach małych w niektorey części popsu[illegible]
y rozrzynanych Par siedm. Dodaie się do tego Skrzynka
Zyda prosta z Zamkiem na Zawiasach żelaznych y ant[illegible]
podobnemi w ktorey rzeczy znayduią się talowe a nayprz[illegible]
ka Zydowska z Galonami Srebrnemi Grodetorowa Barcha[illegible]
podszyta cała oraz Spodnica do niey takowasz bez Galon[illegible]
Kowana taki na przodzie tym Grodetorem jako ki w tyle
przytym sukmia z starey materyi Zielona Lysielcami bat[illegible]
remi okładana podobnież Barchanem y astrachanią w bo[illegible]
części podszyta do teyże Tarłuch iak Zydzi używaią z mater[illegible]
rzney zszywany w kolorze niebieskim podszyty astrachan[illegible]
żina Item Kaftanik aksamitny Stary Telpak Jedwabna po[illegible]
z Galonami Srebrnemi wiednym Zus Rękawie brak Telp[illegible]
tney. Item dwa Tarłuchi staroswieckiey materyi ieden

wbiałe Kwiaty Jedwabny drugi zielony ze srebrnemi Kwiatami Obydwa stare także Gorsetów Zydowskich cztery to iest ieden zbiałym Tłem Drugi z Ponsowym Trzeci Niebieskim wsrebrze czwarty zaś w Telpowym bez zadnego Srebra ani Galonow Item przykrycie iak Zydzi maią do Bożnicy wpodobienstwie Hawtowane Załużkow do Tychże Gorsetow cztery lecz podłe przy tym mały Robranik bez spodnicy w Płomienie Kitaykowy bardzo stary Ktory się oddaie JPannie Scholastyce. Item Koszula z Czapeczką smiertelna z Galonami Srebrnemi u Kołnierza Item Powłoczek Sześć od Poduszek z nadszywaniami astrachaniowemi oraz Obrusikow prostych dwa. Także Koralow Trzydziesci sześć lecz wniektorey części popsutych

Faians Domowy y Inne Sprzęty Gospodarskie tudzież Inwentarze.

Wazow Dwie z Przykrywadłami lecz iedna napękana Blat ieden duży, do pieczystego Blacikow dwa, Item Kałmiskow cztery Koszyk z Talerzykiem do Tegoż Talerzyczki dwa Farfurek tak Głębokich iako y płaskich wktore wchodzą y spękane sztuk czterydziesci Siedm masielniczka z Postumentem iedna.

Imbryczek Gdański Faiansowy ieden Serwisik Gdański prosty Drewnianny wktorym są Kryształowe narzędzia lecz iednego brak a drugie stłuczone Także Szkła to iest Kubkow czyli szklaneczek Sześć Szklanek podobnież Sześć Kiliszkow dwanascie. Szklanka iedna Duża Karafinkow sześć Kiliszkow większych dwa Solniczka iedna

Kufrow dwa wskore oprawnych ieden stary drugi lepszy z Zamkami y Zawiasami Skrzyn dwie iedna od Pościeli druga od schowania ale Obie stare podobnież z Zawiasami.

152

157

y z Zamkiem Item Kufry dwa stare na nic się niezdaią
Item Szkatułka do Papirow stara lecz dobra z Zameczkie
bez Kluczyka wktorey Szufladkow brakuie Także Kała
rzyk w Skorze Oprawny podobnież z Zameczkiem ale zły
ry Item z stawianych Stołow prostą robotą działanych szt
trzy także ieden okrągły y to stary Puzderek Gdanskie
dwa ze wszystkim Oporządzeniem Flaszeczkow zaś niem
iak wiednym tylko cztery Łożek dwa iedno stare y na
się nie zdaiące drugie Żelazne dobre ktore wzieła Pann
Scholastyka Item Kanapa Stara y popsuta Krzeseł
tych z Poręczami dwa nie bardzo dobrych Trzy zaś do
Skorzanne Krzesło iedno Duże ze szczętem Złe, zaś od
seł złamanych iest sztuk Kilkanaście Brzytwy cztery
ma Puzderkami

Inwentarz Domowy.

Ama Krowa Płowa bez odmiany Krowa Czerwona bez Odmiany po
wrzeńcu Załozna stara bardzo Krowa płowa bez odmiany
wa siwa Kobielasta Krowa czerwona Łysa Krowa Płowa
sa Krowa Płowa Kwiaciasta przebita stara Krowa Płow
Łysa Kobielasta bez Roga prawego Krowa Graniasta sta
Krowa Płowa Kobielasta Krowa czerwona Kwiaciasta Kr
Płowa Stara Krowa Kwiaciasta przebita Krowa czerwon
bez Roga prawego Stadnik siwasy Kobielasty Item Sta
mroziasty Jałoska Płowa pognana po Wawrzyńcu Jało
ca Czerwona Łysa dwu latka Jałowica Czerwona dwu
Jałowica czerwona Łysa pognana dwu latka Jałowica m
zowata Trzy latka po Wawrzeńcu Jałowica Gniada Łysa
pustka Jałowica czerwona bez odmiany wypustka Jało
ca czerwona bez odmiany wypustka Jałoska siwa wyp
stka

wypustka Jałowica czerwona Kobielasta wypustka Jałowica płowasa wypustka Wolec naydka Gniady Wolec Płowasy Kobielasty Wolec płowy Wolczyk Graniasty czerwonawy Wolczykow mrozowatych Dwulatkow dwa. Woł po Wawrzencu Płowy po Tymże Woł Gniady Łysy stary Woł czarny Graniasty Woł czerwony Kobielasty Item Woł czerwony Kobielasty

Konie Dworskie

1mo Koń kary na oba oczy ślepy mocno stary niewiele na co zdaiący się Item Klacz Robotnich Skarogniadych dosyc starych biednych dwie Także Koń Jasno gniady z białemi nogami niebardzo stary dobry

Swinie Dworskie

1mo Swini Rodnych małego gniazda pięc wieprakow y Swinek czternascie tegoż Gniazda

Gęsi dwanascie Gąsiorow dwoch Kaczek Dziesięc Kaczorow dwoch Jędyczek sześć Jendur ieden Kokoszy Dwanascie Kogut ieden

Sprzęty Gospodarskie

1mo Kłodow starych do Kapusty trzy Potaczek mocno starych Dwie lecz iedna bez nogi Oxeftow mocno używanych trzy Drybusik mały ieden Beczek od Piwa podobnież starych trzy Koryt do prania dwa lecz oba złe antałow dużych dwa po mnieyszych starych dwa Bareteczkow od Szledzi mocno złych dwie Wanna do Kompania tudzież. Cwiartka do Gorzałki dobre Koszow od Piwa angielskiego starych Siedm Wemboreczek stary że szczętem zły ieden Taseczkow starych złych trzy Cebrow podobnież Starych dwa Kopankow starych trzy Dzieżow Dwie iedna większa druga mnieysza Szkopek ieden stary Konewka Drewniana bez ucha iedna

153

152

2do Bryczek dwie iedna z Obladrami bez Pułkoszkow okowan
Zworzeń zas u niey Drewnianny Koła zaś szybowane dobre lecz p
chodzone Dyszel podobnież ze wszystkim okowany Druga Bryczka
Obladrow y pułkoszkow także szybowana lecz w wielu mnieyscach
stwa brakuie mocno podszarzana Wozow prostych gdzie ieden z Drab
Drugi rozebrany bosych, według zwyczaiu okowanych lecz y u tych
ktorych blach brakuie Dwa. Także Kół starych przednich trzy
fami okowanych Item iedno bez Dzwona Ryfami okute posle
Także Oś okuta od Ruskiego Woza Poslednia przytym Kół
szybowanych przednich oraz y trzecie zadnie lecz w niektory
mnieyscach szybunku brakuie a to od Bryczki według zabr
ktora w ten czas ze wszystkim była zła Także Kolaseczka ku
ołka prostey Roboty na Pasach u ktorey Osi żelazne Koła
cztery ze wszystkim złe y wiele szybunku brakuie lecz do tey
iest Kół dwa przednich nowo okowanych Pudełko zaś teraz
rządzone od ktorey Reparacyi dałam Złotych cztery ktore
kowicie potrzebuie wybicia oraz y malowania a w niektory
mnieyscach żelastwa brakuie Item Sanki czterokonne okute y sz
wane Zielono malowane Suknem wybite z dwiema mat
cami złemi y Sukno Dziurawe, u tych Sanek Deski z
popaczyły się a nie ktore wylataią Także drugie San
prostey Roboty małe ktore ze szczętem potłuczone zost

3tio Radło na ktorym żelastwo stare Radlic starych na nic się
zdaiących trzy Płużnych żelaz starych nadłożenia potr
iących Para to iest Kroy y Lemiesz Kosow Trawnych
z Pierszczonkami starych dwie Kosa czyli Rzezak do
ze szczętem złamany y na nic się nie zdaiący ieden Lad
Stalnicą starą lecz dobrą, młotek y Babka do Kosy k
nia Sierzpow dobrych ośm, sierzpow starych na nic
nie zdaiących Trzy Szynow od Kół w kawałach gruby y
dłuższych sztuk cztery szynow od Kół cienkich starych
kich Kawałkach Sztuk Jedenascie Ryfow z Kół od Koła
stosowych większych Dziewięć starych Ryfow mnieyszych

lonowych starych dziesięć, Ryfow z kół od Woza stosowych cztery
Ryfow lonowych starych dwie Buxow starych dwa Ryfko z szen
klow starych dwie Ryfka większa szeroka iedna Obygiel y kap
ka z Płużycy Obręczow, z kubłow, żelaznych na nic się nie
zdaiących dwie podkow starych lecz ieszcze dobrych trzy Dło
tow w drewno Obsadzonych starych ladacych Dwa Dłotow
przez siebie żelaznych bez Obsady starych trzy Szwydrow
Kowalskiey Roboty starych lecz dobrych dwa ieden większy
drugi mnieyszy Szwyder szląski Stary bez końca ieden.
Szwyderek mały prostey Kowalskiey Roboty na nic się nie
zdaiący Szwyderek Łatny Szląskiey Roboty dobry zawiasow od
Drzwi, Starych trzy Hak żelazny ieden Szyna od Pługa no
wa Podoskow starych na nic się niezdaiących Kuk
siedm także podoska iedna dobra Blach z Podosiow na
nic się niezdaiących Kawałkow cztery Zawiaskow do Okien
dobrych nowych Dziewięć Stara zawiaska iedna Hakow
małych do Okien czternascie Zawiasow do Drzwi Stolarską
Robotą nowych cztery Hak nowy do Drzwi ieden stosow
od osiow starych Dwa Ryglow do Drzwi Dwa nowych
zamkow starych y na nic się nie zdaiących z kluczem
iednym Francuskim Trzy zasuwkow nowych do Drzwi
dwie Aczyk z skobelkiem stary Rączka od Drzwi przy
ciągania Skobel w ktory Rygiel z Zamku zapada nowy
Szrobow starych od Kolaski sześć Szpieniow dwa do za
tykania Pasow Antaba od Pasa z pod Kolaski stara
Klucz od wyciągania Pasow dobry Cybonta starego ka
wał Kurczaba stara iedna, Strzemnie stare na nic się
niezdaiące Obcinek do kopyt Kowalski stary na nic
się nie zdaiący Ryfa duża ze szrobą złamana Prętow od
Łozka żelaznego składanych cztery starych także
pręt ze spodu od tegoż Łożka Parawanik żelazny
154 stary

stary bez zabki ze spodu y bez gałki na wierzchu Za
duza dobra waga nowa ze wszystkim okuta bez orcikow
Item waga złamana z iednym orcikiem okutym y zk
Także waga od woza z Łagwiami żelaznemi Siekiera st
mała. Chomontow Starych bez Postronkow dwa, Puszo
starych Para, Słow Parciannych rzemieniem przeszywany
z Postronkami trzy, Sła Rzemianna z Postronkami iedna
Słow do Fornalki Parciannych rzemieniem przeszywa
Para Uzdeczek dwie ~~[illegible]~~ Także Słow Parciann
nowych bez Postronkow dwie Młynik do Młynkowa
Zboża stary, tudzież Rafa do czyszczenia Zboża także st
przy tym Pułkorcze Warszawskie z Obręczą żelazną usza
Prętem stare, lecz dobre, także Kawał Zagla ze szczętem
myszy poczęty y na nic się nie zdaiący oraz y Linow Dziewię
statku starych lecz dobrych ktore zostaią w Płocku u J
Kulpienski, także Obicia stare na nic się nie zdaiące ktor
tylko Kawałki Płocienne, nie miey wierzch od Kolaski stary
y nie wiele na co zdaiący się. Także Skor przez mole ze szczę
popsutych to iest Konska iedna Krowich dwie z Jałowic dw
Bukatowych cztery Sakow cztery in Summa wynosi trzyna
lecz te wszystkie bardzo popsute y niewyprawne.

Co się tyczy Expensu pogrzebowego y wszelkiego wydatku o
Sum wszelkich na mocy Dowodow przez kogoskolwiek w
nie mniey w Innych okolicznosciach niżey specyfikowanych
Obiaśnienie podaie się w tym sposobie

A nayprzod na pochowanie niegdy męża mego zachowuiąc
ką dostoyność tak względem Duszy iako y Ciała iak zas
czaią Kwity y Rejestra wydałam Czerwonych złotych
dziesiąt nierachuiąc w to wyższego Kapitału ktorym
fektu mego więceym naddała iak ta Summa wynosi
na Dostoienstwo w Przyzwoitosci na Załobę dla sieb

dałam Czerwonych Złotych Dziesięć, dla Wielmożney JPani
Kuczborskiey Corki niegdy męża mego na Żądanie Jey do Żałoby dołoży
tam czerwonych Złotych trzy. Także Samemu mężowi podobnież czer
wonych Złotych trzy na co iest Dokument, przytym na żałobę dla
Dzieci niegdy męża mego pozostałych tudzież na Oporządzenie Onych
y Jnne wydatki tak Szkolne jako y Klasztorne wydałam Summę
Złotych Polskich Czterysta czterydziesci osm Groszy Dwadziescia
trzy w ktorą Summę wchodzi Czerwonych Złotych Dziesięć dla JP.
Leona Wielmożnemu JPanu Komornikowi Wyszogrodzkiemu jak
opiewa Skrypt, dane. Także Długi po niegdy mężu moim pozostałe
y Summy do zapłacenia przyobiecane takim wypłacałam sposobem
a nayprzód Doktorowi już po Smierci męża mego dałam czerwonych
złotych cztery a to podług ugody z niegdy mężem moim przy tym
za Zasługi Dyrektorowi Sto iedenascie Złotych Polskich. Pastorzowi
pozostałych Zasług Siedmnascie Złotych Polskich, Parobkowi podobnież
Zasług Dwadziescia Złotych Polskich, Forszpanowi Złotych Polskich
Pięćdziesiąt, zaś za Boty y Liberyi robienia y Pas ktora mu się
według ugody należała z niegdy mężem moim zapłaciłam z wyda
niem Koszul y Spodni Złotych Polskich Trzydziesci, przy tym Pan
nie służącey ktora ieszcze za niegdy męża mego w Służbę przyięta
była ktorey Zasług niegdy mąż moy postąpił Złotych Polskich
sto Trzydziesci, więc z dawnego Roku pozostało Złotych Pol. cztery
dziesci osm oraz za całkowity Rok Złotych Pol. Sto Trzydziesci Za
płaciłam, Kowalowi Długu od Roboty Złotych Pol: osm, Stanisławo
wi na Zasługi pozostałe Złotych Pol osm, Abramkowi Garbatemu
Żydowi winnego Długu przez nieboszczyka Złotych Pol: Jedenascie
Także Wielmożnemu Jmć Xiędzu Gostkowskiemu Kanonikowi Kate
dralnemu Płockiemu na mocy Skryptu y Dekretu Zapadłego
zapłaciłam za niegdy męża mego Czerwonych Złotych Dwiescie Dzie
sięc y Złotych Pol Dziesięć Podstarosciemu ktory był zgodzony Zło
tych Pol Pięćdziesiąt Gospodyni przez niegdy męża mego przyiętey
zapłaciłam Złotych Pol: Czterydziesci Także Dziewce na Zasługi Zło
tych Pol Osmnascie, Zaś ieżdżąc po Sądach w sprawach niegdy

155

męża

Męża mego tak na wydatek prawny iako też utrzymanie O
swoiey Złotych Pol. czterysta Pięćdziesiąt wydałam nierachuią
wto Potocznych Expensow. Na to przy mnie zostało po niegdy
zu moim w gotowiźnie a nayprzod Summa Dwiescie Dziewiętnascie
Czerwonych Złotych. Item od Zydow z Sieprca to iest Eliasza y M
odebrałam Czerwonych Złotych Dwiescie. Także od Arędarza Dzie
wy Płockiey odebrałam Czerwonych Złotych Sto Sześćdziesiąt
Synagogi Płockiey Kwartalnego Trzydziesci y Trzy Czerwonych
tych y Złotych Pol. sześć, Zaś od Arędarza Rypińskiego czer
nych Złotych Pięć y Złotych Dwanascie, a zostaie się u niego
tych Pol. czterydziesci y Sześć. Przy tym od Chłopa z Zalesia Jan
czerwonych Złotych dwa ktory ieszcze winien Czerwonych Zł
osm, niemniey za Szledzie wziełam Czerwonych Złotych Sześć
Gruntu od Czynszownikow odebrałam czerwonych Złotych trzy
tych Pol. Dziesięć. Przy tym z Karczmy y za Sztolfisz Zł. Pol.
dziesci oraz od Płociennika Czerwonych Złotych cztery ktory
ieden Czerwony Złoty iest winny. ktory iest Kontraktowy y
=że Dobrach Zalesiu mieszkaiący Także przedałam Zyta po n
mężu moim pozostałego Korcy sto osm za ktore wziełam Zło
Pol. Tysiąc sto osmdziesiąt y osm Oproć co się Kwestarzom y
obligi dało za Duszę niegdy męża mego Jęczmienia zaś zostało
osmdziesiąt Pięć ktory sprzedałam, lecz o ten iest Kontrowersy
Prawne rosparcie za ktory po rossądzeniu się lub ugodzeniu
czyn w czasie wyrażyć mianych Bonifikacya dla Sukcessorow
ma na to zboże Kupiłam Prochu za Złotych Pol: Dwadzies
siewu; Nad to że niegdy mąż moy trzymaiąc Dzierzawnym Spo
Starostwo Płockie z ktorego a nayprzod niektore Podatki Op
ne zostały, zaś Sępu czyli raczey Ozdowego za dwa Lata
zy się gdzie tylko na Trzeci Rok według Miasta upodobania
nascie Korcy Słodu miary Warszawskiey mimo należytości
stawy oddane zostały Czynsz zaś ktory się należał ze dwa
Lat ten tylko oddany w Ręce niegdy męża mego w nieiakie
sci to iest czterydziestu Złotych Pol. a mnie zaś Trzy Czer
Złote y Złotych Pol: Dziesięć ktory daleko większy nale

należy się ponieważ należy się przez toż miasto wypłacać po
czerwonych Złotych Jedenascie Co się tyczy podobnegoż Sępu ten
ze dwoch Lat całkowicie nie iest oddany to iest Pszenicy Żyta y Owsa
w czym nayzupełniey dadzą zaswiadczenie Sthni Woyt y Szafarz
Miasta Płocka. Co się Tyczy Jnteresu z Żydem Dawidem Arędarzem
przeszłym Miasta Płocka Ten trzymaiąc Arędę od niegdy męża me=
=go z Zlecenia Jaśnie wielk: Starosty, ktory w Summie czterech Ty
sięcy Złotych Pol niegdy mężowi memu winnych Dłużnym został
a w tym Długu Ławki Bożniczne w Płocku sekwestrowane zostały
z ktorey Possesyi Dzierzący miasta Płocka na mocy Kontraktu
zapadłego Summy niżey specyfikowane. tak Synagodze Płockiey
iako y Jnnym Obywatelom miasta Tegoż w pożycznym sposobie
na Handel jako y Remanencie nieujszczenia się w Podatku, zostały
w ten następuiący sposob. A nayprzod JPan niegdy Antoni Skor
ski Czerwonych Złotych Siedmdziesiąt, Tudzież Niewierny Mo
siek Samsonowicz Czerwonych Złotych Dwadziescia, Gutman Lewko
wicz Czerwonych Złotych Trzydziesci, Szyman Tandeciarz Czerwo
nych Złotych sto, Fyszel stary Czerwonych Złotych Pięćdziesiąt
Szlama Kuśmierz Czerwonych Złotych Dziesięć Brat Gutman
ki Jozef Herszkiewicz Czerwonych Złotych Pięćdziesiąt Eliasz
Kuśmierz Czerwonych Złotych Trzydziesci mniey lub więcey po=
nieważ niemogę pamiętać Mosiek Lewkowicz Czerwonych Złotych
Dziesięć Abram Jakubowicz Czerwonych Złotych Dziesięć Abram=
=ka ze swym Synem wzieła Czerwonych Złotych Dziesięć Jtem
dla swego Brata Abrama Abramowicza, wziął Tenże Abram
Czerwonych Złotych Dziesięć, Leyzer Czerwonych Złotych Dwadzie
scia Herszek marek Czerwonych Złotych Dziesięć, Jakub Noja
czerwonych Złotych Dziesięć, przy tym Żyd Tatarka Kuśmierz wi
nien Czerwonych Złotych cztery, y Baranek czarny węgierski
Także Arędarz Czerwonych Złotych Trzydziesci ieden y Złotych
Pol. Dwa zatrzymał na iakoweysiś Dług przez niegdy męża
mego iakoby Jemu winny o czym Ja od męża mego niesłyszała –
Jtem Abram z Piask do Schabaiewa należących winien

156

czerwonych Złotych trzy, Złotych Sol Dziesięć Jmni zaś [illegible]
winny będą o nich nieznaiąc Zupełney wiadomości, ci do [illegible]
~~[illegible]~~ Zostaią się. Co się zaś tyczy Jnnych Dłużników
według obmowy Skryptow przez nich danych takie się
wyraz. 1756 Roku w Ostrowi dz 25 Aprilis Skrypt ręczny
Jmć Pana Jakuba Rostkowskiego na rzecz niegdy męża
z wypłaconey Summy Dwóch Tysięcy Złotych Sol in
stawy Dobr Burzyna daney Służący. Takie w tymże Roku
dobrzy Skrypt przez JP. Rykaczewskiego na kwotę
Złotych cztery iakoby za Sol winney podobnież dany
Roku Kładzie się Rejestr pozostałych Rzeczy niegdy pobrz
męża w Konwencie Czerwinskim, pozostałych a przez Jmć
dza Zawadzkiego spisanych które do oddania być winny
Tudzież 1759 Roku dz 20 Xbris w Kozikach Rewers przez JW
Szymana Skarzynskiego Pisarza Łomżyńskiego na Summę
Tysiąc Tynfow dany. Przy tym 1763 Roku dz 14 Jana
w Warszawie Skrypt na Summę Czterysta Dwadzieścia
złow przez ręce: Jana Skarzynskiego Podstolego Łom
skiego na Rzecz niegdy męża służący 1768 anno Die
Januarji w Warszawie Rewers przez wiel: JPana An
Przowskiego Kapitana Gwardyi Pieszy na Złotych Dwie
Kedmdziesiąt dwa niegdy mężowi memu dany 1773 Roku
Warszawie Dnia 6 Maja Skrypt ręczny przez JPana
cyna Malkowskiego niegdy mężowi memu na Summę
znascie Czerwonych Złotych dany 1782 Roku dz 14 Jana
arji podobnież Skrypt dany przez JPana Szymana
unskiego na Summę Dwiescie Dwadziescia pięć Złotych
niegdy wiek mężowi memu służący. Przy tym leżą
Skrypta ieden w Roku 1756 w Warszawie Dnia 13 Mar
przez ręce: Jana Sierakowskiego Porucznika Gwardy
Summę czerwonych Złotych cześć Drugi 1780 Roku Dnia
augusta przez niewiernego Żyda na Summę Czerwonych
Dziesięć Też Oby dwa Skrypta niegdy wiek Zabo

czyli raczey na Rzecz onegosz służące Także przy tym do
Remonstracyi Sum kilku przez Przewielebnego Jmć Xiędza
Wacława Kulpieńskiego Opata niegdy mężowi memu winnych
przystąpiwszy w tym Sposobie a nayprzod na mocy Dokumentu
1774 Roku Dn 30 augusti Tenże Przewielebny Opat odebrał
Summę Dwa Tysiące Złotych Pol od JPana Szubskiego nie
gdy mężowi memu należące Drugą Summę w Roku 1777 Dnia
piętnastego marca w Płocku to iest czerwonych złotych czte
rydziesci, Trzecią czerwonych Złotych Trzydziesci według
obmowy Dowodow wypożyczył Jnne Summy jako to za kor
cy Trzysta Jęczmienia y inne słownie wypożyczone winnym
Został ktore do Oddania należą wraz z kwotą Rejestrem spe
cyfikowaną oraz Skrypt na Summę Czerwonych Złotych sto
przez Wiel: Franciszka Kozickiego Komornika Ziemskiego Cie
chanowskiego Temuż mężowi memu do Zapłacenia za assekurowany, y Goły membran przez Wiel Adama Chamskiego Pod
woiewodzego Płockiego na Summę Dwadziescia czerwonych złotych
podobnież dany. Także kładzie się goły membran przez Wielmo
żnego Antoniego Karczewskiego Starostę Bulkowskiego na Summę
Dwa Tysiące Złotych Pol y luboli niemasz adnotacyi wiele z tego go
łego membranu niegdy mąż moy odebrał, lecz to przedemną oswiad
czył że się niewięcey należy jak czerwonych złotych Siedmdziesiąt
z czego Wiel: Starosta winien dać Explikacyą Jtem Dnia 20 Aprilis
w Warszawie 1780 Roku Wexel przez Jchmć Państwo Stanisława
y Ewe Zołądkiewicze na Summę czerwonych złotych sto Dwadzie
scia Sześć niegdy mężowi memu dany a Księgami Grodu Płockiego
Roku tegoż Dnia 26. miesiąca czerwca Oblatowany zaprotesto
wany Jtem 1788 Roku Dnia 24 Czerwca podobnyż Rewers
Kazimirza Puternickiego Młynarza Obywatela Płockiego ktory
na tenże Dokument wziął od niegdy męża mego pożycznym
sposobem, Złotych Pol: sto Dziesięć. Także pokłada się goły Mem
bran Wiel: Tomasza Zaleskiego Komornika Ziemskiego Wyszo
grodzkiego na czerwonych Złotych Dwadziescia tudzież Słownie

157

156

raz czerwonych Złotych osm Drugi, raz Czerwonych Złot
pięć, trzeci raz czerwonych złotych trzy ktore kwoty od niegdy
mego wypożyczone zostały. Także kładą się adnotacyi Dwie
z Podpisem na Summę Czerwonych złotych Dwanascie p
Wiel. Marcina Radzickiego Porucznika Woysk Koronn
niegdy mężowi memu winne; przy tym Goły Membran
na Papierze prostym przez Wiel. Jaroszewskiego na Cz
wonych Złotych Dwa. Po ktorych Dowodach przystą
do Słownie winnych Sum niegdy mężowi memu w tym
sobie a nayprzod niewierny Gutman Faktor, że Szle
niegdy mężowi memu winien został Czerwonych złł Dw
scia Dziewięć y Złotych Pięć Poł: oprocz Tego za sześć
czek Soli pierwszego Gatunku, y sześć beczek kredy
winien dać odpowiedz. Także JPan Ignacy Kulpienski
Szledzi czyli Interessował się do nich Dwadziescia y
więc Beczek z ktorych Szledzi winien Uczynic odpowie
Item u Wiel: Andrzeja Zboinskiego Cześnika Dobrzyn
go za Zboże zatonięte ktore wziął na Gorzalnią Tynfow
Także u Wiel: Bartłomieja Zboinskiego Podstolego
kiego Czerwonych złł iedenascie y złotych Poł Sześć
tym u JPani Nosiekiewiczowey wdowy, Warszawskiey O
telki Summa będąc przysądzona według obmowy Dekre
czerwonych złotych Pięcset. z ktorey wytrąciwszy odebran
szta do zapłacenia należy się Reszta zaś Sum ktore
w przyzwoitosci należyć miały te do Dowodow oddaią
na ktore Summy wyżey wytknięte że Wiel: Zaleski
żey podpisana raz będąc zabespieczona od niegdy
swego Zapisem na Summę osm Tysięcy Złotych Po
oraz Dożywociem przed aktami Publicznemi uczynione
a to na Fundamencie Dokumentu w Roku 1786 z
osmnastego miesiąca miesiąca Kwietnia w Warszaw

przez Wielmożnego Ustrzyckiego Wielmożnemu Jmc Panu
Alexandrowi Karczewskiemu pod ten czas Podkomorzemu Jego
Krolewskiey Mci na Summę Dziewięć set czterydziesci czer
wonych Złotych danego. a przez Tegoż Wiel Karczewskiego
Teyże Summy jako Posażney wraz z Prowizyą niegdy Wiel
Zaleskiemu małżonkowi ustąpioney, od ktorey Summy Posa
żney Tenże niegdy mąż Prowizyą odbierał, y Ta Summa po
sażna do tych czas w Ręku Wiel Karczewskich zostaie, tylko
niegdy Wiel mąż dał rewers jako wziął in Vim Posagu a
gdy kupi Dobra winien odebrać Summę y zapisać onęż, to
tylko w przyrzeczeniu zostało, lecz od Tey Summy niegdy mąż
użytek odbierał, iak zaswiadczaią Kwity w Ręku Wielmo
żnego Karczewskiego będące. Także za Włoczkę w Gdańsku
przez niegdy męża kupioną ktorą sprzedałam a za
onęż wzięłam Czerwonych Złotych Siedmdziesiąt i pięć
Papiery do Fortuny niegdy męża mego należące ktore
przy mnie zostaią te Osobnym Summaryuszem spi
sać offiaruię się. Ktory Rejestr iakom rzetelnie spisa
ła Ręką moią własną podpisuię, y onże do Ksiąg podać
y zaprzysiąc offiaruię.

Marianna z Karczewskich Zaleska MP

Ad Officium Actuum Ipsorum Cum Capitulo Plocensi postea Venerabilis Mci
Mariannae de Karczewskie Ad M. Michaelis Zaleski Pincernae
Curvonogrodensis Rl Vidua Inventarium Status Bonorum Instru
exarandi tum Registrum Rerum Mobilium Summarum Caeterorum
ac Inventariorum Fatis Suprascripto Ad Mci Michaelis Zaleski
Pincernae Curvonogrodensis Mariti sui derelictorum per se Con
scripto A Manu Sua Subscripto Obtulit Officio Ipsorum

158

157

ad Actiones Actus praesens ingrossandae in tenore tali Inv[illegible]
~~[illegible]~~
~~Actu praesens relectum~~ et Hic Subinde Suprascripta Mag[illegible]
Marianna de ~~Zaleski~~ Karczewska Od M Michała
Zaleski Pincerna Czerwonogrodzkiego Rel Viduae Offerens
Super Realitatem Conscriptionis praesentis Regestri Rerum
Mobilium Fatu Od Sui Mariti decalicit Juramentum
Corporale ad Imaginem Crucifixi Jesu Christi Domini
in Nostri Observatu debitu praestandorum Juramentorum
Solemnitate Flexis Genibus Appositis in Cruce duobus
digitis in Eam Rotham Ja Maryanna Przyięgła
Panu Bogu Wszechmogącemu w Troycy S Jedynemu
Jako Regestr Rzeczy ruchomych Inwentarzy y Jur[illegible]
pieniężnych po Niegdy J P Wielmożnym Michał
Zaleskim Cześniku Czerwonogrodzkim Mężu moim
pozostałych rzetelnie y Sprawiedliwie Spisałam
y nie na uszkodzenie Sukcessorow Jegoż niegdy Męża M[illegible]
nie utaiłam tak mi Panie Boże dopomoż y niewinna
Syna Jego Męka ni praesentia plurimum personam
protestam ad Actu praesens Congregatum petitit et in[illegible]
ctu Juravit de quo petito Juramento Officium
praesens Cum Cuiusque Plenum Attestatur Originale
Episcopi Regestri una cum Inventario Statu Circa Actu praesens
est relectum

In Cuius Plenum Fidem 3tia pridie Festo S Catharinae
Virginis et Martyris Scilicet die 24ta Mensis 9bris
A D 1789no



My Lustratorowie od Nayiaśnieyszych Rzpltey Seymuiącey Skonfederowanych Stanow do wyiazdania Intrat z Dobr Ziemskich i Duchownych w Woiewodztwie i Powiecie Płockim przez Konstytuuią na Seymie teraźniey szym roku Bieżącego w Warszawie uchwalong do Akt Grodzkich Warszawskich Dnia 30 Maia a do Akt Grodzkich Płockich Dnia 22. Miesiąca Czerwca roku tegoż sposobem oblaty podanq za kommissarow wyżey mianych, a z Mocy osobney Konstytuuiy natymże Seymie Zapadłey w Aktach Grodzkich Płockich Dnia 9 Lipca roku bieżącego oblatowaney kommissyom Woiewodzkim trzech Lustratorow z Posrod siebie do Examinowania w Starostwach i Krolewszyznach Dochodow wybrać Zalecaiącey przez kommissyą Woiewodzką Powiatu Płockiego do Lustracyi Starostw i Krolewszyzn w tymże Powiecie znayduiących się z Dopełnieniem Woli Prawa z posrod tychże kommissyi wybrani. Wykonawszy podług Przepisu Rzeczonej Konstytuuiy Roku Konstytuuiy 1764 Dn. 7 Tchu Kwietnia Sprawiedliwa przed tąż Prześwietną kommissyą Woiewodzką Porządzi. Maiąc za Prawidło Prawa Nam Przepisane a Stosuiąc się oraz do obwieszczeń Prześwietney kommissyi Skarbu Koronnego do Lustracyi Starostwa Płockiego z Przyległościami Słupska z Woiytostwem i Wsiami tychże, oraz Wszelkich Krolewszyzn w Woiewodztwie i Powiecie Płockim znayduiących się, zieżdżaiąc wspolnie do każdego Miasta Wsi i Folwarku, Dnia 19 Miesiąca Sierpnia roku 1789 do Przystąpiliśmy tym Porządkiem.

W Starostwie Płockim Grodowym Ktorego Jest Posessorem JW. Xiąże Onufry na Starogrzebach Bromirskich Płockim Słonskim &c. Starosta Orderu Sto Stanisława Kawaler Jako Zasiadaiąca Cessyą tegoż Starostwa na mocy Konsensu w Warszawie Dnia 21 Sierpnia Roku 1767 Datowanego Przez Nayiaśnieyszego Stanisława Augusta Szczęśliwie Nam Panuiącego Krola Podpisanego przed Aktami Grodzkimi Woiewodzkiemi Dnia 18 Lipca Roku 1768 przez JWo Chełmskiego Dembowskiego Cześnika Płockiego Słońskiego &c. na osobę wyżey Wyrażonego JWo Onufrego Bromirskiego teraźnieyszego Xiąże Płockiego zeznana w Aktach Grodzkich Płockich Dnia 30. Miesiąca Sierpnia tegoż Roku oblatowana.

459

Miasto Płock Grodowe leży nad Wisłą bydź Dawnieyszemi Murami i Fosami

Opatrzone leż teraz Fossy popsute, y Murow Zas y Mieszcza Dr
Części to Znacznie poprzestowanych y Roz; a po Większey Części wa
y znalio od onychże Zerdzieć ni Daią

To Miasto podług złożonych Przywileiow y Opisu Dawnych dy
Fundowane Jest na Wołokach Sześćdziesiąt Łeż tych Wyżs
perpia Legata Roznym Juridykuiom Duchownym Jako Świa
straya 1763 Rz. Dostatanie y Miasto Zas trzyma tylko pol
ty Włoki i z tych Conczenie Daie Sepu do Starostwa Łyps
Ozim Cusem Dwie, Szesnay kury Ozim Cusem Dwie, i owsatyle
dawną Targową. Ci zaś y Mieszczanie Ktorzy robią Stody
Dzey Sztuki wyrobionej kiey Szewnanie Trzymaią cey, pod
ni Dawnieyszych Lustracyi i zwyczaiu z Dawności dotąd
Daią do Starostwa Stodu Potrzebnie. Oprocz Wyżey wyrażon
Dziesiąty Włoki trzymać Miasto Osobne Potrzeby Włoki Ktore
Opisu rozmianitowanej Lustracyi Od Wszelkich Ciężarow
wane.

Mieszczanie tuteysi Maią Prawa i Przywileie od Dawnych Krol
Rzgt Sobie Rządzą ktorych Jakoż Pierwszego in Manhobno
stwo Beati Marci Evangelistae 1361 Rz od Nayiaśnieyszego
krola Polskiego Miastu Płockiemu na Włok Sześćdziesiąt Grunta z Os
niem Onychże Granic i na Wolności wtymże Przywileiu wyrażon
go, a przez Nayiaśnieyszych Władysława krola Polskiego w
w Poniedziałek po Święcie Św Alexego 1438. Katarzyny Kingi Ma
cha tamże w Niedzielę Invocavit Zwanq 1462 tudzież Konrada
mierza Bolesława i Jana Rzgt Mazowieckich tamże w Sobotę po
Niedzielę Oculi Zwanq w Święto Św Grzegorza 1463 roku Kon
rego Drugiego in Monasterio Olivensi Dnia 6 Lipca roku 15
Miastu Płockiemu Dobra takież Mienie Jako i za Miastem pozo
wsiach pozostałe Prawem Radzieckim do Skarb Krolewski Spad
przyznaiącego, przez Nayiaśnieyszego Zygmunta Trzeciego
in Conventione Generali Cracoviensi feria quinta ante Dominic
Ramis Palmarum Tysiącznego Pięćsetnego Dwudziestego Trzeci
Roku Zakaz Żydom aby pod Czas Targu nigdzie oprocz
ku Kupować ani Przedawać Mieć Wozy Kuć i Inne Obłożenia
bie Zawieraiącego przez Nayiaśnieyszego Zygmunta. Cawartego
ventione Gnli Piotrkowienci fra 5ta in Octava Th Sanctor Trium Regum

1530 Duchownych i Szlachty w Mieście Domy Maiących do Znoszenia wszelkich Cłow Miasta obowiązuiącego przez tegoż Koła Biegu tamże we Wtorek przed Świętem S. Małgorzaty w tymże spo sobie przez Najiaśnieyszego Zygmunta Augusta. Służebnego Jego Conventione, gnali Radomienci do Rudzieg w Święto Ś. Wojciecha Roku 1505. Dekret Kelty Mydz Miastem Torunien i Płockiem względem Wolnego bez przeszkody Towarow prowadzenia Wszelkich Towarow Zapadły utwierdzaiącego przez Najiaśnieyszego Alexandra Króla Polskiego, i Innych od rożnych Królow Sobie Służących wraz z wyżey Wyrażonemi Wypisanych Praw, konfirmacyą przez Najiaśnieyszego Stanisława Augusta Szczęśliwie Panuiącego Króla w Warszawie Dnia 7. Miesiąca Lutego Roku 1782. Podpisaną w Aktach Grodzkich Płockich Dnia 24. Miesiąca Marca roku tegoż Oblatowaną złożyli. Oprocz zas tych Cathedr Miasta Służących Praw, Cechy w tymże Mieście Znayduiące się, Maią Prawa Swoie każdemu respective Cechowi Służące. Iako to: Cech Szewski Ma Prawo Swoie w Artykułach opisane w Warszawie Dnia 5go Września Roku 1675 przez Najiaśnieyszego Michała Króla Polskiego konfirmowane. Płaci ten Cech do Starostwa podług opisu Lustracyi i zwyczaiu Dawnego Złotych Dwadzieścia sześć = Cechy Piekarski, Rzeźnicy, i Rybacki. Złożyły Każdy z osobna Prawa swoie przez Magistrat Płocki opisane, a przez Najiaśnieyszego Stanisława Augusta Szczęśliwie Panuiącego Króla pieniężne Dwa Dnia 4go Lipca 1777. Ostatnie zas Dnia 3go Czerwca 1778 w Warszawie konfirmowane: Rzeźnicy Cech Rybacki z obowiązku kompletacyi w Płocku Dnia 17go Czerwca roku 1778 z JW. Burmistrzem Onufrym Bromirskim Płockim Radzieckowskim Ur. Starosty Zawarty, w Aktach Grodzkich Płockich tegoż Dnia i Roku przy Nastąpionej Klasie przez Strony Obydwie Roborowanej za pozwoleniem Sobie przez tegoż JWo Starosty Łowienia Ryb na Wiśle, które JWo Starościc Dekretem Kommissarskim Roku 1729 na Gruncie Miasta Płocka Zapadłym przez Dekret Sądow Ziemskich Grodzkich Płockich potym do Akt Radzieckich Miasta Płocka przez obłożonym wspolnie z Miastem przy Płocku iest pozwolone Daie co roczne do Starostwa Jezior lub wprzypadku onego z nieistnienia Płaci Złotych Trzydzieści. 161

Cech Zdunski okazał tylko kopią Artykułow od Magistratu [illegible]
go Dnia 29. Maia roku 1760 sobie mepisanych Oryginał
Zaś prawo w Warszawie zostawione będzie oświadczył. Te
Podług opisu Lustracyi 1765go Roku Ma Plac do Starostwa
tych Dwa Znayduią się i Inne w tym mieście Cechy których
wyrzeczoney Lustracyi 1765 roku się opisane Lecz teraz przed Nami
dane nie Będą.

Żydzi Płoccy Maią Prawa i Przywileje Sobie Nadane Naypierw
Pierwszy w Warszawie Dnia 24. Czerwca roku 1576 przez Naiaś
wiego Stefana Króla Polskiego Żydom Płockim Dany wyciągaią
od Nich między innych Podatkow przez Mieszczan Zabraniaią
Dawnych Prawach i Zwyczaiach Onychże Zachowuiąc, w Ar
Grodzkich Płockich wdowie ziadek w San Dzień Swięty
rokuteżże obłożowany i z tychże Akt Autentyczne Wyięty Dru
podobnie w Warszawie Dnia 20. Stycznia 1580 Na Zabra
ią Mieszczanom Płockim Czynienia Żydom Płockim w spełnie
Trzeci Dnia 17go Lutego tamże Datowany Extrakty Sta
z Ksiąg Miejskich na Żądanie onych wydawać Zalecaiąc
te Przez tegoż Naiaśnieyszego Stefana Króla Polskiego
Płockim nadane w Aktach Grodzkich Płockich we Wtorek po
we Św Mariana Roku 1580go obłożowane i z tychże Akt
Extrakty wyięte. Na ostatek Konfirmacyą Przywilejow Da
przez Naiaśnieyszych Krolow Polskich Synagodze Płockiey
nych i Konfirmowanych oraz kompletanyi między tąż Syna
i Miastem Płockiem Bartą pieczętnych przez Naiaśnieyszego
Pana Augusta Szczęśliwie Panuiącego Króla w Warsza
Dnia 19 Miesiąca Listopada roku 1776 Podpisana

Płacą Ci Żydzi Płoccy do Starostwa za Potrzebuią Pieprz
hi i Łopatki podług opisu tyle razy rzeczoney Lustracyi Zdo
Jest Krzesiwo Zaś Żydzi Dwa Kamienie Łoyu Corocznie wydaią
Znayduiąc się w tym Grancie osobliwe do Starostwa Należące
mostwami Zabudowane. 18 tych Domow za Bramą Wyszo
zwaną Jest Sześć i Plac niezabudowany Jeden. nad Wisłą
Rzep Osm. z tych mieszkaiący płacą do Starostwa Czynszu złotych Siedm

Cztery Grosze Rzymskie. Nad to Młynarze prosto w Lądy Starozinskie Młyny na Wiśle Maiący (ktorych Jest Teraz Dziesięć) Dań do Starostwa Lądowego od każdego Młyna po złotych Dziesięć. Jest także nad Wisłą Karczma do Propinacyi Starozinskiey należąca na Gruncie Gotkiewszczyzna zwanym na Mieyscu Dawney Gorzalni postawiona, i na Przedmieściu Kitskie zwanym. Browar z Ordem i Ogrodem, podobnież do Starostwa Należący. Nad wyżey wyrażone Dochody i Propinacyą (ktora tak Podług Dawnego Zwyczaiu i Opisu Dawnych Rewizyi, Jakoteż na Mocy Kompletacyi Roku 1777 Dnia 13. Maia między JW. Prezydentem Woytem i Radnemi, Ławnemi, Porządkowi, i Całego Pospolstwa Miasta Płocka imionami Czterech z Tegoż, a JW. Burgrym Grodzkim Płockim, Starostą Płockim Radzikowskim &c. Starosty z Drugiey strony Zawartey, Aktami Grodzkiemi Płockiemi, tegoż Dnia i Miesiąca przez Magistrat Płocki roborowaney, potym wtychże Aktach Dnia 10 Października Roku 1782. Oblatowaney, i przez Consulum Magistratu wraz ze wszystkiemi Porządkami Miasta Płocka na Sessyi w Ratuszu Dnia 21. Miesiąca Czerwca roku 1785 odprawioney uchwalone, Utwierdzonej; w Browarze wyżey wyrażonym do Starostwa Należącym w Karczmie i w Gorzalni przez JWo Sędziego Płockiego od N. Schorskich: Jako Zaświadczaią Tranzakcye Dnia 20 Czerwca roku 1778 przez tychże N. Schorskich w Aktach Woytowskich Płockich Zeznane i Kupionych. = Na Jurydyki Starozinskiey tak za Bramą Wyszogrodzką Jako i nad Wisłą = W Dwoch Domach między Murami Miasta w Ulicy Lądowskiey = i w Karczmie Gotkiewszczyzna zwaney Jest wyższa na: Z Ladnych tu Jurysdyk do Starostwa niemasz Prowentow. Ktorych to wyżey wyrażonych Prowentow Wyżan Manety Stanowią Czynsz Mieyskiego Dziesiątego Poborcy. Propinacyi Zaś tak w Mieyscach Wyżey wyrażonych, Jako i w Karczmie do Browaru Należącey z tuteyszą propinacyą razem Chodzącey Nie Jeszcze Kopcyzny Rejestra przez Siebie podpisane Złożyli i na rzetelnosc onychże po Ciężkim przez Nas wyżey mianowanim Examinowaniu Extrahowszy w przod Extrahuiemy: [illegible] Dzieła Mieyskiego Lądowego: przez JWo Burgrabiego Płockiego Płońskiego &c. Starosty Orderu Sto Stanisława Kaw.

161

lera na Zalecenie Wiernego Podawania Intrat z Dóbr do
Stolicznego i Stronniego z Woiewodstwami i Sołectwami Należą
tą prawem przepisany przed Aktami Grodzkiemi Stolickiemi D
19 Miesiąca i Roku Rzeczonego uchonaney z Obów swoich Ko
ure wyrażoną przysięgę wypełnili.
Z gdy Prawo którego Przepisow Wykonanie iest naszym obowią
z Woiewodztwy wszelkich Intraty Wyciągać sposobem Ziem
Przeszłe Przeto Stanowi się do tegoż Prawa takowe Intraty
Dług Ceny Produktow i ustawy Kommissyi Powiatu Podlas
iest: Korzec nowey Miary Żyta i Grochu złotych Sześć, Pszenicy
Ozm. Jęczmienia i Tatarki złotych Cztery. Owsa złotych Trzy.
i Rzepiku złotych Siedm. Siana Furę złotych Trzy Kapłon
szowego Groszy Pięćnaście Mędel Jay Czynszowych Grosty Pięć.
nauy Karczemney Od Miarki Piwa Garcu Siedmdziesiąt Dwa trzy
cy złotych Dwa. od Garca Gorzałki Groszy Osmnaście. Wszelk
rodzaiu Zboża Jedno Ziarno, Czynsze zaś Jakichkolwiek bydź
honiać na Intraty Rachunek w Woiewodztwach do Powiatu
go Należących wyiągane Rzeczy. Podług Ktorey Ustawy z Rep
wyżey złożonych i Zapisanych. Oprocz Prowentow Juz wy
Jakowi namienieni) wyszczególnionych w tychże Rejestrach wy
nych Propinacyi w Roku 1786 Piwa Miarek Trzysta Siedmdziesiąt
lu Garcy Trzytysiące Dziewięć Czterdzieści w roku 1787 Piwa
Trzysta Dziewięćdziesiąt Gorzałki Garcy Trzytysiące Czterysta O
siąt w Roku 1788 Piwa Miarek Czterysta Dwadzieścia Gorza
Garcy Trzytysiące Czterysta Osmdziesiąt Sześć Okazuiących
Srodek tych Propinacyi to Jest od Trzech Set Dziewięćdziesię
rek Piwa a Gorzałki Trzech Tysięcy Czterech Set Dwoch Garcy
Rachunek Intraty Stałey Starostwa Stolickiego złotych Cztery
siące Sto Siedmdziesiąt Dwa Groszy Trzynaście i pół wymaka
z Ktorey Dwie Kwarty na Ofiarę dla Skarbu Rzeczy Pospolitey
wyięgnione.
Zaszłe Zaś tak z Strony JWo Sędziego przeciwko Mieszczanom Podl
Innym Jako i ze Strony tychże Mieszczan przeciwko JWo Sędz
Czynione Jako Kommissyą Dobrego porządku w tym Roku Juz ro
czoną w Dostrony JWo Sędziego obiście z Strony Zaś Mieszczan Jako Jedne
wnym Lustracyom i Zawartym a przed Nami Złożonym Kompleanym

wione Jane do Sądow Assessorii Koronney przez Termina zupełnie wydane, nalewnie i Kommissyą Dobrego porządku obięte nie wyrażaią się.

Wieś Winiary do Starostwa Stolnickiego należąca w Korcu iest Folwarcznych w Stupy i Dyle postawiony Stany złey Sochy lowey. do niego iest Srodstwo o iednym Klepisku w Stupy. Dyle Stawiany trzy Izby Dobre Szopa dla Bydła wraz z Staienką pod Jednym Dachem Cigle postawiona. Chałup Wieyskich iest Siedm, dwie przy Folwarku a pięć w Sadowie przy Zapłocie Stolnicey w których Ludzie mnychodni Dworzanie mieszkaiący oprocz Ogrodow do Warzywa Jadalnych Roślin nie maią Roli do Folwarku Cały roku we Dni wa, każdy po Dni Dziesięć z Tych ieden Szynkuie Piwo i Gorzałkę z Arendy Starościńskiey Stolnicey, Który Wszystek iest przy propinacyi Stolnicey Zakładowany. Za Wioską Dwa tysiące i to Szczupłe ma Pola, Jedno Ozime w Którym się Zwykło Siać Żyto i Pszenica, a Drugie Iarowe oprocz tamtych Trzech Kortów i nabłat nie Wystawaią Bo na Żadnego dalszey Gruntu do niego nie ma. Despector Jey Dziedziczny Wasan Dominik Kossalewski Z Groch Padlin Złożył Rejestr Wyżewu Srzednego tey Wioski przez Siebie podpisany i na Wiarygodność Onego z po Siadym przez Nas wyexaminowania roty Prawem przepisaney Zaprzysiężł. z Którego okazuie się Wyżew Żyta Korcy Dwadzieścia Pszenicy Korcy Dziesięć. z Tak wego Wyżewu Stąd Intraty złotych Dwieście wymowadziemy. z Korcy Dwie kwarty na Ofiary dla Skarbu Kapituły Będą wyięte. Wieś Wyłowo Folwarczna. W Tey Wsi iest Dworek o trzech Izbach z Drzewa Rzniętego w Węgieł Postawiony. Dobry. Stodoł Folwarcznych Dwie. iedna o Dwoch Drugą o Jednym Klepisku w Stupy i Dyle Stawiane dobre. Spichlerz Dwa Jeden przy Gumnach o dwoch Komorach z Drzewa Rzniętego w Węgieł. Drugi nad Wisłą także o dwoch Komorach w Stupy Stawiany Obydwa Dobre. Chłopow rote Trzymaiących iest Piętnaście. z Których Dwoch Latem po Dni trzy Zimą po Dni Dwa Sześciu Latem po Dni Dwa Zimą po Dni Dwa a Siedmiu Latem po Dni dwa Zimą po Dniu Jednym w Tydzień Pańszczyzny robią Maią wszystkie Chałupy Stodoły i Szopy. Gumna

Oprocz tych Jest Zagrodników Szesciu Którzy powinnością do
na odrabiáńg. Stolenrow takze Znayduie ſię Szesciu. Czynszu a
Wszystkich O godem Dwor odbiera Sto dziewięć dziesiąt Dwa.
ſiły Dwadzieścia Dziewięć. Siana od Chłopow Fur oznaczo
Kapłonow Sztuk Trzydzieści Ośm. Jaiec Kop trzy Sztuk Dwa
Przy tey Wsi Jest Młyn na Wsiłe przez Teraźnieyszego
Sitę Kupiony Z którego Podany Intraty Złotych Siedmdzie
Pięć. Leży ta Wieś Nad Wisłą Posesſor Jey na Części Z
mia Poli Zgh Wodą z Wisły i Zasypywane Piaskiem Grun
(: Jałowymi Sami Wsiáchi) uskazuie. Maią Bor Sosnowy
Opadu Zdatny. Krochę Dębow i Topolow przy Wiśle. Eks
tutejszy Urodzony Jakub Białoſkorski Z tych Regestr tak
dziewni Propinacyi Jakoteż Wszelkich Bądź jakich kolwiek Prod
Intraty Składaiących przez Siebie Podpisany i na rzetelno
gyć po Siłym przez Nas Wyexaminowaniu Przyięty
nad. a Którego opisu Wyżey wyrażonych Czynszowych, i z M
Dochodow, okazało ſię Wsiáninu Folwarcznego Żyta z Jank
ęsznicze. Pszenicy Ozimney Korcy Dwa. Jęczmienia Korcy
Owsa Korcy Ośmnaście Grochu Korcy Dwa Gryki tyleż. Prosa
micą Curcré Jedna Siana z dgh Folwarcznych fur Dwa
dzieścia. Propinacyi Karczemney piwa Miarek Sto Trzydzieści
zadki Gany Pięć Set Czterdzieści. z Takowego regestru
tey Intraty Tysiąc Sto Ośmdziesiąt Ośm Groszy Dwa
dzieścia Cztery Szelągow Dwa Denarow trzy wyciągaiąc Ciężar
rey Dwie Kwarty na Ofiary dla Skarbu Duchowego z
Wsi Chełmowo do Starostwa Stuchiego Należąca Podług
Lustracyi 1765 Roku Ma Bydź fundowana na Włościach
dziesiąt, Lecz tych Znaczną Części Duchowieństwo Stuchie posi
tkniecia do Starostwa Należących jest w tey Wsi Siedmiu. Trzy
ją Grunta i z nich Podług Pomiaru do folwarku Dragan
Pięć Cząstek. Które O godem od wszystkich Wynosi Złotych
Cztery dla Siedmdziesiąt Jeden. Dobrą Parmastki, odbywa
Tak Cztery Podrozow do Warszawy lub Torunia Dwie
Maią wszelkie Stadnych Stodoły i Obory. Znayduie ſię

Młynek na Strudze Leszkem temi Czasy żadnego nie czyni Prowentu
Wynan tylko Pani Czynsz z Gruntow który iuż jest w Summie
wyżey wyrażoney ogolney poprzechowany. Powinności Jarz. Karcze
mniey Wsi nie tey ogolnie z Innemi Powinnościami do Dworu nie
leżącemi Cyfrze wyrażona.

Wieś Powsino podług opisu Lustracyi 1765 Roku Zasiadła na Lanach
Siedmiu. Jest w niey Kmieci do Starozytnego Pogiu
Trzymaią Grunta ich podług Pomiaru do Folwarku Draganskiego
go Pogu Czynsz który ogołem do Wszystkich Wynosi Złotych
Trzysta Dziewięć dziesiąt Cztery Grosze Dwa. Robią Każdy pody
Dwa ciągłe w Tydzień. Darmochy Maią wszyscy Chałupy Stodo
doby i Szopy. Oprocz tych Jest Komornik Jeden. Który ma Swoie
Chałupy i powinność do Folwarku Draganskiego odbywa.
Nayey Wsi Konwent Polski Zakonu Sto Dominika ma Swoie Grun
ta przez 1700. Roku Mazowieckich Przywileiami Nadane i
przez Konstytucyą 1601 Roku za Konsensem Dziedzicow Jako
Spisane Reszta na Lustracyi 1765 Roku / temuż Konwentowi
Exkorporowane.

Wieś Dragan Folwarczna w niey iest Dworek z Drzewa rzniętego
w Węgieł postawiony o trzech Izbach z Schowaniem Dobry. Stodo
Folwarcznych iest Trzy. Spichlerz o dwoch Komorach w Kupy i Dy
le postawiony Owczarnia z Szopą razem w Kupy. Dyle stawiane
i Browar w Podworu Dworskim z Drzewa rzniętego zabudowany
Chłopow w tey Wsi iest trzech z których Jeden Cały rolę trzyma i robi
do Folwarku w Tydzień Dni Dwa Czynszu i Pani Groszy Pięćnaście
Daie Kapłonow Dwoch i Jaiec Mendel a Dwoch po pod rolki Maią
i robią po Dniu iednym. Czynszu płacą obydwa razem Groszy Pięć
naście Daią Dwoch Kapłonow i Jaiec Mendel. Maią Swoie Chału
py i Stodoły. Jest oprocz tych Komornica Jedna która powinna ie
do Folwarku odbywa. Ta wieś Ma Las włotrzymuy i Dębowy Krzy
Krzaynie Leżący tylko do Opału Zdatny.

Wieś Dziamowo bez Folwarku Dworskiego w którey iest Chłopow
Całe Kołe Trzymaiących Osmiu po pod rolki Maiących Dwoch i Pogiu
Kole Czynszowe Posiadaiących. Wszyscy Maią Chałupy Stodoły i
Szopy. Oprocz których Jest Jeden Komornik Chałupę tylko Maiący.

240

Całowłni Rolig do Folwarku Dragańskiego ad Swięta S. Mar
rzaty do Narodzenia NMPanny po Dni trzy w Jrzeszych Lat
sach po Dni Dwa Ciągłych w Tydzień Pracy Czynsu po Groszy
naście Daią po Czterech Kapłonow po Mydłu Jaj i Osepu
po Dwa Korce i Ćwierć Jedney Pszenicy po Mk Ćwierć Nowey
ey powtóri robig przez Cały rok po Dni Dwa Ciągłych
dzień Czynsu pracy po Groszu Srebrnym, Daią po Dwoch
stonow Składaią Mydła Jaj i Osep takowa Jako i Pszenicy
powy Jakcatorolni odbiią. Wszyscy we Żniwa robią tuż
i Odbywaią Darmaszki. Czynszownicy Zaś trzymaią
ta przez Siebie wymurowane i z nich robią na Jarzyny
Czery na Ogorki w Jesieni po Dni Dwa Odbywaią Cały
li we Żniwa i podług Pomiaru Gruntow Pracy Czynsz
nych to Czynszow tak z Dziarnowa Jako też Chłopowa Po
na Dragania Oraz propinacyi Karczemney wszystkie tu
mancy Wyszewa wszelkiego rodzaiu Zboża na Folwark
ganskim, i wszelkich Innych Prowentow Jntraty Ogolną wyżej
rażonych Wiosk Składaiących, Wjmy Pan Kazimierz Smech
w Kawalerji Narodowey Orderu Tychże Wiosk Dziedzic
Pospektor Zlożył rejestr przez Siebie podpisany i na
Onegoż roku prawem Przepisaną przysięgą Wyłonał. z
go Srodek Zbiorce Obrazuiący Wyszewu na Folwarku Dra
skim Pszenicy Korcy Nowey Miary 9. Ćwierci 2. Jary 3. Łyso
ky Kony 48. Ćwierci 2. Jęczmienia Korcy 18 Owsa Korcy 43
Jedna Jary 8. Grochu Korcy 3 Ćwierci Dwie Jary 8. Ja
Korcy 9 Siana fur 40. Czynszu Pieniężnego Ogodem ze Wsi
lich rzeczonych Wiosk do Folwarku Dragańskiego Należą
rokiem 1786 złotych 890 w Roku 1787 Złotych 954 gro
8 w Roku 1788 Złotych 900 wypadaiącego, Zbiorce Sred
Złotych 914 Groszy 22 Szelągow 2. Osepu Pszenicy Korcy
Miary 6 Ćwierci 3. Owsa Korcy 20 Ćwierci Jedna Kapłonow
Czyńszowych Sztuk 40 Jaj w Czynszowych Kop dwie Mi
Propinacyi Karczemney Piwa Marek 43. Gorzałki Okszftow
Szesdziesiąt Garcy trzymaiących Pięć z Takowego rejestru
wszy Dziesięciny Złotych 162. z Wsi Dragania Kozioduf
Jmieniu Corocznie wypadaiącey Stałey Jntraty z Wiosk

Kowzina Dragania i Dziarnowa Złotych Tysiąc Ośmset Ośmdziesiąt
Pięć Groszy Siedm i Denara Trzy ome Części Wymowadzili emy. Które
do Intrat Miasta Płocka i Wsiow Wimian, i Wykowa. Przy Rzeczonej
ogolney Intraty Starostwa Płockiego z rzeczonemi Wsiami Złotych
Siedm Tysięcy Cztery sta Czterdziesci Sześć Groszy Pietnaście Szeląg
gow Dwa i Denara Trzy ome Części wynaleźliśmy i z tey Summy
Dwie Kwarty Wsiey złotych Trzy Tysiące Siedmset Dwadzieścia
Trzy Grosze Siedm Szelągow Dwa Denarow Trzy i trzy Kwarty
Części Denara na Offiary dla Skarbu Koronney wyznaczyliśmy.
Woytostwo we Wsi Dziarnowie. Którego Posesor Urodzony Andrzey
Cichowski Okazał Konsens przez Najiaśnieyszego Stanisława Augu
sta Szczęśliwie Nam Panuiącego Króla w Warszawie dnia 6 Czerwca
roku 1765. Stąd Zoma powinien Rodzinie swoiemu do użytkowania so
bie tegoż Woytostwa Dany na mocy Kresy Zeznany będzie Cel
tyż tegoż Woytostwa na Osoby swoiey tamtejszey. Lecz Jey nie spadał.
Natym Woytostwie iest Budynek o Jedney Izbie Sieniz Zdrewa
Ramiego w Łamch Stawiany Dobry. Stodoła Chlewy i Oborz
w Polu Stawiane Dobre. Ziazd Tenże Urodzony Cichowski
Rejestr wyżiewu w pełnieyszego Zboża natymże Woytostwie Dwo
ponczy Wyżiewu w trzech przeszłych Latach Zwykłego Sre
dnio ułożony i na rzetelność. Onegoż po Suszym przez Nas
Wyexaminowaniu przyięgłych Wykonał. z Którego Okazał się Wy
niew Żyta Korcy Dziewięć Pułmiey Korcu Jeden Grochu Ćwier
trzy Jęczmienia Korcy Dwa owsa Korcy Cztery Grochu Ćwier
Dwie. i Siana Fur Trzy z tegoż Podania Dochodu Stałey
mieyszego Woytostwa Złotych Dziewięćdziesiąt Siedm Gro
szy Pietnaście Wynaleźliśmy i z Onegoż Dwie Kwarty Części
Złotych Czterdzieści Ośm Groszy Dwadzieścia Dwa i pod Rz
znaczyliśmy. Takież ma Las Lecz tylko do Opału zdatny.
Miasto Płońsk do Starostwa Płockiego Należące tąż Samą
Wyżey wyrażoną Czynszą przez Jwo Stefana Dembowskiego Ja
nie Woźnemu Ziegrzemu Bromirskiemu zastąpione za Jednym
Przyiazdem z Starostwem Płockim Chodzące Leży nad Rzeką
Płonią podług Opisu Dawnieyszych Lustracyi Położone iest na
Wtokach Dwadzieścia trzech i Ćwierciach trzech. Ma Prywilley Kro
lewski Targi i Jarmarki w Nim Wyrażone Wolności tamtey Miasta Zezwolo
ne

ne, a Przywożenie nateż Targi Wina Gorzałki i Innych tam wyrażonych rzeczy z Innych Miast i Miasteczek na Przedaż Jest Zakazane w tych Przywileiach Dnia 21 Stycznia roku 1612 od Najiaśnieyszego Zygmunta Trzeciego Króla Polskiego Nadany, a Przez Najiaśnieyszych Królów Polskich Jana trzeciego Dnia 13. Maja 1677. Augusta Drugiego 1720. Augusta trzeciego Dnia 11. Lutego roku 1749. i Stanisława Augusta Szczęśliwie Nam Panuiącego 1767 Roku w Warszawie Konfirmowany. Oprócz tego Przywileiu Zdaie się tuteyszemu Mieszczanie Lustracyą Miasta Płońska w roku 1662 Odprawioną w Którey tak Lokacya Miasta tuteyszego na Dwie części tych Wołokach i trzech Ćwierciach Wołki oraz i Czynsze do Starostwa Należące Są opisane Jako też Przywileie wszey od Katarzyny Rzny Mazowieckiey i Radzieiowey 2da post Dominicam Invocavit Anno 1462. Którym Lokacya Miasta tuteyszego i wolności pewne z Dawności tuteyszym Mieszczanom Nadane potwierdzaiąc Jch z Nakazem i Mandatem firmowáł Kazimierz Drugi od Króla Stefana w Toruniu Dnia 18go Listopada 1576 Roku Konfirmacyą wyżey wyrażonych Przywileiów osobá Zawcrániey. Oraz Przywileiy Zygmunta Trzeciego wyżey wyszczególnione Są wyrażone. Okazali Przytym Dwa Woreta pieczętne Kommissarskie na Grunie Miasta Płońska we dwie po Swoie Siostrey Anny roku 1721 Lipca 4go Dnia Wtorkim w Sobotę nazaiutrz potym że Swoie roku 1721 obłatowany i z tychże Ksiąg Autentycznie Wyiąty. Którym obieranie Burmistrza Radzieckich Innych Officyalistow Dawnego Zwyczaiu Miasta tamtego Przepisane, Inne Punkta tam wyrażone Rozsądzone Zostały. Drugi w dach Aspeszyi Kroney Dnia 5 Lipca Roku 1786. w Wsi Wsi między miastem Płońskiem i WPanem Tomaszem Wieyskim Łowczym Wyszogrodzkim i Innemi Zapadły Kommissyi o Grunt i Kaszem Kommunikacyą Dokumentów z tych Wżnym Nowowieyskim w Innych Lat Kategoryach Kommissyą na Grunt Wyznaczaiący.

Temi Czasy Mieszczanie Płonscy Daią do Starostwa Seymowa Miarę Dawną Sejmową Dzieią Gary w Cieni trzyma
ią Rzeki Sto Past Oprocz tego Ci Którzy robią Piwo Płacą
Stodowego Złotych Siedmset Dwadzieścia. i z dwu zdrewcami Dwa
dzieścia Sześć Złotych. Garbarze Zaś w Liczbie Czterech teraz Zaży
waiący Dokumentem Pewnym na Rzecz JWo Starg w Roku Pro
1788 Dobrowolnie Danym Ofiarowali się Każdy Maiąc z Beczek
by Swoiey płacić do Starostwa na Zawsze po Złotych Trzy Gro
szy Past które Jako Jeszcze nie odbierane w Intracie Starostwa
nie rachuią się

Żydzi Płonscy Złożyli Podobnież Konfirmacyą Dwoch Komplana
cyi Pierwszey w Roku Dnia 20 Listopada Roku 1768 za
wiązanych Między Miastem Płońskiem z Jedney a Synagogą Żydow Płoń
skich z Drugiey Strony Zawartey w Aktach Woiewodzkich Płoń
skich a Roku Niedziałach przed Świętem Świętey Katarzyny tegoż Roku
Oblatowaney Drugiey między temiż Stronami postanowionej w Roku
Że Aktach Dnia 7. Miesiąca Stycznia Roku 1777 Oblatowaney
Którymi to Komplanacyami Mieszczanie Płońscy Żydom Płońskim
Palenia Gorzałki Miodow i Piwa Warzenia i Szynkowania
i Innych Handlow w tychże Komplanacyach a osobliwie Per
spicy wyrażonych używania pozwolili. przez Nayiaśnieyszego
Stanisława Augusta Szczęśliwie nam Panuiącego Króla w War
szawie Dnia 7. Miesiąca Października Roku 1788 Podpisanych w
Aktach Grodzkich Wyszogrodzkich Dnia 10 Listopada tegoż
Roku oblatowaney

Płacą do Starostwa Korzennego i Protekcyonalnego oprocz Kwoty
Złotych Trzech Set na Expens przy Protekcyi przez Dwor Podey
mowany Złotych Siedmset Dobrowolnie wraz z tąż Kwotą Ofiaro
wane Garncowego i Kramnicznego od Szynkowania Wodki Złotych Dwie
ście Opłacaią

Znayduie się w tym Mieście w Rogu Rynku Karczma z Wiązdem Ja
kubowizna Zwana podług opisu Dawnych Lustracyi przez Sem
wita Rzeczyca Mazowieckiego Przyiętym w Lustracyi 1661 Roku

wyrażonym w Kapłach w Poniedziałek Nazaintrz po Święcie Ś.
Jakta Archanjołk roku 1418. Datowanym wraz z Placem S. Em
bus Marcin Kobili Dimetino Tribuno Plebis uwalniaiąc go od
lich Poddanow, Stacyi, a Jure Cyrili pozwalaiąc wolnego robienia
Szynkowania Miodow i przedawania we swoich rzeczy wszy
prawem Dawnym. Natenże to Karczmę z Placem Dawnym
w Aktach Ziemskich Poznańskich we Środę po Święcie Ś. Michała
chanskiego roku 1668 przez Xcia Andrzeja Skarszewskiego Kasz
Jana Syna naszego Xcia Adama ze Skarszewa między Mikołaj
Syna zeznaney Złożona Jest Konfirmacya przez Waszą imć
go Zygmunta Augusta Krola Polskiego w Sobotę w Święto
nastą Synczy Dniu roku 1570 Podpisana, a przez Naszą
szego Xcia Władysława także Krola Polskiego Dnia 26 Miesiąca
ca roku 1638 wraz z tąż Darowizną zachowuiąc oraz rzeczony
z Domem przynależney Wolności utwierdzona. Od Którego
ku Jako Zaświadczaią Tranzakcye w Lustracyi 1765. Roku
pisane i przed Nami teraz Złożone taż Karczma z Placem
i Gruntami do niey Należącemi Dziedzicznie trzymana, Kupo
ne, i odprzedawana Czynsz. Nakoniec przez JWielmożnego
Jmć Pana Wojewodę Brzeskiego Starostę Pskowskiego Kawalera
Orderu Swiętego Stanisława Kawalera od Wielkiego Pana
Ludwika i Jana Szymanowskich Stolnikowiczow Lech
wskich przez Tranzakcye Urzędowe Których approbacya
Aktami Ziemskimi Poznańskimi Dnia 26 Października roku
ugczonego Siedmsetnego Osmdziesiątego Czwartego w Kan
przez Tychże Oboch Panow Szymanowskich Nabycia
Nabycia i Prawem Dziedzicznym Jest Possidowana.
Za Miastem pod Obrem Jest Grunt Osobliwy do Starostwa
Zgrzywa Którym znayduie się Domow osm z tych wtym
nych się i Ogrody Mieszkaią Katolicy w trech Zaś Mieszkaią
Ludzie Praca Wyrzyc Placowego Złotych Dwanaście Siedm
Lud Jeden oprócz Domostwa Swoiego ma Natym Sam
Gruntu Gonzalnią z Obrem i Spichlerz Ten złożył Kontrakt
czyty przez JWo Xdz podpisany i w Aktach Oblatowany, Który
Pozwolono mu Jest Propinacyą Piwa i Gorzałki w Domu swoim
mać, z tey Propinacyi podług opisu Rzeczonego Kontraktu Płacił

Stanisław

Stawstwa złotych sto pięćdziesiąt. Natym samym Granicie jest Dwo
rek w którym Mieszka Ś. Stanisław Kujawski ten trzymał kole
do Starostwa należące na którym Będzie ma Dotego Stodoły o ie
dnym Klepisku i Chlewy. Złożył Rejestr Wysiewu na tychże Gruntach
Proporcyi Wysiewu w trzech Latach Zwykłego Średnio uczyniony
i na Kzięstwo Onego, po więtym przez Nas Wyznaminowanym
wedle Prawem Przepisanej Przysięgi Wyłonił. złożonego Okazu
iż Wysiewu Żyta korcy Dziesięć. Jarki korcy Jeden, Owies Jedna
Garcy Cztery, Pszenicy korzec Jeden Grochu korzec Jeden Jęczmienia
korcy Cztery, Gryki korcy Dwa. Ciżemi Dwie. Garcy Siedm Owsa Kor
cy Cztery i Prosa Garcy Cztery. Znayduią się i Zgli na Storostwo
do Starostwa należące, które zubo Dawniejszemi Zastrzeżeniami dla
Zalewania Onychże Wodami do Browaru Kachowane mieć były, Gdy
jednak w Suchszych Latach Chowaią z Wielką Trudnością opatrzo
tane bywaią, Przeto Tego żadnego rodzaju Przychodów nieopuścić
Postanowiwszy proporcyonalny Czynsz przez wzgląd na te Zalewy, Sia
nażur z Siedmdziesiąt z tychże Zgli do Intraty Starostwa Przyłączamy
Wieś Kępa do Storostwa należąca bez folwarku Dworskiego
w tey Wsi jest Gospodarzy Dwunastu trzymaią Grunta tak z Da
worem Orne Jako i przez Siebie Wydobyte Łąki z tych czynsz
każdy po złotych Pięćdziesiąt i robią do Dworu we Żniwa po
Dni Cztery, w Zimie po Dni Trzy, a Piątego Pogonienia w Wiosnę
Podwodne w roku innym tey Wsi Osmiu tylko Gospodarzy Maią
Swoie Domy z Stodołami i Chlewami a Czterech Jeszcze bez Domów
Zostaią Oprócz tych jest Komornikow Pięciu którzy Maią Chałupy
z Ogrodami i Sadzą do Dworu Kapy kiedy Kolo po Dni Sześć. Jest także
Młyn z Domem dla Młynarza Mieszkalnym i Innym Zabudowaniem
Gospodarskim, z którego Lubo Stary Młynarz złotych Osm set
Czynszu ma, Jednak Prawo którego Wykonanie nam jest Poruczone Intra
ty z Dóbr Królewskich Sposobem Ziemiańskim Wyciągane mieć
Chce a przez Ustawę Kommissyi Powiatu Brzeskiego i Całego Na
szego Województwa z Młynów, których Reparacya Grobel i utrzymywanie
do Dworu należy Cłumny Przychodzący do Podawania na Browar
Podwoda Druga Zaś Podwoda na utrzymywanie takowych Młynow i ich
paraczy Grobel przeznaczona Zostaią; Przed i z Młyna takiego, Jako

przez Dwor z Znacznym arocznie Expensem utrzymywanego
Dawno przez teraźniejszego Posesora własnym kosztem wra
dowę kupionego pobiera Intraty do Jest złotych Cztery sta na
mywanie tegoż Młyna Przeznaczaią; Druga zaś pobiera na
tenże Rachunek. Karczma wtey Wsi z Gorzalnią, z Nayd więc
chodzi Arendy z niey Żyd płaci złotych polskich Sześć set
Summy za Nimowanie Żyda tegoż arendarza w Dobrach
dzierżących JWo Sotty podeymowane tu zieszą złotych
stych że Dobr JWo Sotty Dziedzicznych tenże Arendarz
złotych Czterdzieści wstręcáią Resztá Zaś do Jest złotych
Szesdziesiąt Rachuiesz na Intraty. Za Wieś Małszyn Sosno
zachodzą Wrz pod Granice zaberadzą Małszyńską i Gutarzew
na Mile rozciągaiącyśię do Jadowy zdatny. Lecz uspakaiaią
da Jż Znaczny Części tegoż Boru Posesor Dobr Małszyna
Prywatnie przy. Do Drugiey Stronie Wsi pod Smardzewo
wiec Jest także Bor Sosnowy Lecz tylko na Stup podwalin
opału zdatny. Dochodow Wszelkich Cathowitey Intraty
Starszego z Wrz Wrg nad wyżey podzoney Rezydy przez
jaśnieiszego Zapmuiżony Składaiących wyżey Jak wyrażo
nych złoty Rezydy Wrz Antoni Michoński tegoż Stáwa z Wrz
rg Ekonom Nabożney Pamięci pod Sił Pym rozeznaniu
Roty Prawem Prepisang Prymiąs Wszystkich z Jakowych
Stron tak wyżey przez Wo Kujawskiego Jako teraz przez
Michońskiego Zapmuiżonych Stroniąc się do Ustawy Kommis
Stanisławskiego która Kurcu Nowey Miary Żyta i Grochu złotych
Pszenicy złotych Siedm Jęczmienia Grychi złotych Cztery owsa złotych
szy Pułnasie, Prosa złotych Siedm Siana fura złotych Trzy Jest Orena
od Mirki Pusa Garcy Siedmdziesiąt Dwa trzymaiący złotych dwa
ca Gorzałki Wyszynkowaney Groszy Dwadzieścia z Wyżewa
Każdego Rodzaiu zboża Jedno ziarno na Intraty Jest Prze
Stałey Intraty Starostwa Radzieiowskiego z Wrz Wrg złotych
siąc Dziesięć Czterdzieści Groszy Dwadzieścia Sześć Dena
rzy Pol wyprowadzaiemy z Wszey na Ofiarę dla Skarbu
Pospolitey Dwie Kwarty to Jest złotych Dwa Tysiące sto Dzie
sięć Grosze Trzynaście Denarow Dwa i Czwarty Części
Wyznaczyliśmy.

Woytostwo Ptonskie z Jurydykuy po zegnie miedzy Wspana Marina Wolfa
gi Zdrawskiego Stolnika Bielskiego tegoż Woytostwa Possessora na Mo
cy Kontraktu 1775 Roku Prawem Emfiteutycznym Wm Onufre
mu Bromirskiemu Sukcessorom Podymskiemu &c Roberto Sc Stanisła
wa Kawalerowi oddane i przez tegoż Wm Sukcessorom Prawem Po
dane do Kazego: Jest w Rynku Ratusz z Wiazdem, Szpig do
Rynku, dwiema Kramnicami, i Stancyą na Gorze, z Drzewa stawia
na Dobra. Za Miastem i Kaleą Jest Grunt osobny Dotegoż Woy
stwa Należący na ktorym Szpichrzar z Drzewa w Wygiel Stawiony
Dobry przy nim Gorzalnia także w Wygiel Stawiana Dobra z Drzew
Oprocz tego Są na tym Gruncie Dwa Domy z Drzewa w Wygiel
Stawiane Dobre z Szkodami Dwiema Szopami i Chlewami
w tych Ruinach N. Kazimierz Zyzheczynski i Maciey Brzes
kierzy Trzymaią Grunta do Woytostwa Należące nadto Sukcessorzy
dzce. Ci Złożyli Rejestr Wyszlowu Roczney na tychże Gruntach
z Propinacyi Wyszlowu w trzech ratach Zwyczaynie na Sto
ny. Propinacyi Zaś Woytowskiey Złożył Podobnież Rejestr wyżey
wyrażony Arendarz Antoni Michowski Ekonom tuteyszy i na Kazdy
rok tychże Rejestrow przez Siebie Podpisanych Ma Składaiący
po Siedzym przez Nas Wyexaminowaniu Kopy Prawem Przepi
sane, Przynieśiony Kwitki z ktorych Okazało się, Wyszlowu Żyta po
wey Miary kopy Dziesięć, Pszenicy Cwierci Trzy, Grochu korcy Jeden
Jęczmienia korcy Osm, Gryki korcy Dwa, Owsa korcy Cztery, i Siana
fur Dwanaście. Propinacyi Zaś Woytowskiey Kwa Miarek
Dwieście Czterdzieści Jedna, Gorzałki Garcy Dziesięć Mi
dzieści Dwa. z Takowego Wyszlowu i Propinacyi Należy się
do Vstawy Kommissyi Powiatu tuteyszego wyżey wyrażoney
Rocznej Intraty Woytostwa Ptonskiego Złotych Tysiąc Dwieście
Czterdzieści Dziewięć Groszy Siedmnaście i Sol wyprowadzaiąc
z ktorey Potrzebuiąc kwarty na Ofiary dla Kahała Kalischy Zydo
wskich Złotych 1093 Groszy Jedenaście z czego Jeden Denar ow Cztery
i Osmą Część Denara wyznaczaiemy.

Wieś Biała z Woytostwem w Possessyi Wspana Jana Ostapowskiego
Chorążego Prasnyskiego Regenta Kommissyi Skarbowey na mocy
Prawa Emfiteutycznego roku 1775 temuż Wspanu Ostapowskiemu
Służącego Zostaiąca. w ktorey na Starostwie Jest Folwark w Stupy Sta

168

167

widawy

Stany Zły, Spichlerz i owczarnia w Zamek Budowane Dobre. i
ty Dwie. Na Woytostwie Jest Folwark w Wygiel Stawiany
Stodoły Sg Dobre i Słopy. Chłopow do Starostwa Należących
trzydziestu Jeden Trzymaią Grunta i robią Pańszczyzny Każdy
pieszych Dwa i Ciągły Jeden w Tydzień Odbywaią we Środę
Cztery i Darmachy Dwie Każdy Oppu Owsa kurcz Nowey m
i Ćwierć Dwie, Czynszu Pieniężnego Groszy Dwadzieścia
Kapłonow, i Miodu Jay. Oprocz tych Jest Kowal który trzyma
ze Grunta i płaci Czynszu Złoty Jeden i Groszy Dziesięć Dwa
Owsa korcy Trzy Kapłonow Cztery i Dwa Miodu Jay. Robi
zy i Inne Powinności tak Jako i Inni Odbywa. Komornikow
Dwóch, Pięciu którzy także Powinności do Dworu Odbywaią
Woytostwie Zas Jest Chłopow Cztery którzy ze Swoich Rol
kow robią Pańszczyzny Ciągły Dzień Jeden i Pieszych Dni
w Tydzień. Tylko we Środę Odbywaią Cztery i Darmach
cy tak na Starostwie Jako i na Woytostwie Maią Swoie C
py Stodoły i Słopy. Komornicy Zas tylko Chałupy Maią. K
wtey Wsi z Dwie z Wrzadami ~~Dwie~~ Dobre i Browar
Stany Zły. Znayduiesz także Młyn zbudowany Browar m
rzony Rydze. Bor na tey Wsi Jest Sosnowy nie Mały
tak Spustoszony że Ledwoby na Step i Podwaliny Można
brać. Teraźnieyszy Posesor ~~Pułkownik~~ tego Boru do Zapuszcz
Oznaczył Drugi Zas Podwy do Opału Zostawił.

Wieś Maszewo Folwarczna w Possessyi tego Wpana Ostr
go Chorążego Prawnyskiego o Kommissyi Skarbowey Reg
tym Samym Prawem Jakoż Biała Zostaiąca. w Ktorey
Nowy w Zamek nie Budowany o Czterech Kołiach Komin w
nim Jeszcze niedokończony Stodoła i Owczarnia nowo
Budowane Dobre Chłopow wtey Wsi na Kołach Potwierdzo
Jest Dziewięciu Dziesięty na Ćwierćmiey Maią Wszyscy
i Inne Zabudowanie Gospodarskie. Odbywaią Pańszczyzny
i Darmachy, podobnież Jako i od Białey Daią Oppy Owsa
pół Kury i Jaia i Czynsze Pieniężne. Ktorych do Czynszow, Oppow
kich Danin oraz Wyszewku Trzyletniego Na Folio Arkusz
Białych Starostwskim i Woytowskim, Jako i Maszewskim
mnicy Propinacyi i Innych Jakich kolwiek Dochodow Ogólnej
& Karczma bezwiarda w Stupy Dobra

wsi

Wawo Biały z Woytostwem i Maszewa Skadaiących 2dzyt Re
jestr przez Siebie podpisany Urod Joseph Chmielinski tychże Wiow
Ekonom i po Sussym Onegoż przez Nas wyexaminowaniu tak tenże
Urod Chmielinski Jakoteż Uszieni Andrzey i Franciszek Bialeny
i Alexander Maszewski Koreszmarze Jako Przysiężnay Podaiący Ich
Zgody w przod Extrakt Prigugi przez wyżey wyrażonego Wo Osta
rego Posesora tuteyszego na Zalecenie ustnego Podawania In
stat w Dobrach tak Dziedzicznych Jako i Krolewskich przed Aktami
Grodzkiemi Warszawskiemi Dnia 20 Lipca roku Biezącego wyho
nowey. z osob swoich roty wprawie przepisany Prysięgi uczynili
na rzeteltność rzeczonego Rejestru wykonali z ktorego okazuie się
Wyniewu na Folwarkach tak Bialskich Jako i Maszewskim Ży
ta Korcy Sexdziesiąt Trzy Cwierci Dwie Pszenicy Korcy Dwadzieścia
Dwa Jęczmienia Korcy trzydzieści Sześć Owsa Korcy Pięćdziesiąt
trzy Cwierci trzy Grochu Korcy Trzy Cwierci
Dwie Ciana fur Pięć Owsa Siepowego Korcy Sto dziesiąt
jeden Cwierć Jedna Czynszu Pieniężnego Złotych Dwadzieścia Dzie
więć Jay Czynszowych Kap Dziesięć Kapłonow Sztuk Sedmdziesiąt
Cztery Prepinacyi Sądowey w Biały i Maszewie Piędzi
rzech Sto Dwadzieścia i Pol Gorzałki Garcy Pięć Set Siedm. z Mły
na Bialskiego Żyta Korcy Dwadzieścia Trzy Cwierci Dwie Garcy
Cztery Trzecionki z Rozmaitego Zboża Korcy Pięć i Tusze
nie Czterech Wieprzow Dworskich Chudow przez Mężnarza.
z Takowego Przysięgami Stwierdzonego Podania Rachuige Tuzie
nie Czterech Wieprzy Złotych Sześćdziesiąt. Trzydziestki Koncz
Jeden Złotych Cztery wreszcie Zaś do ustawy Kommissyi Powiatu
Radzieyowskiego Rachuige się wytrzawszy Dziesięciny Kościoł Bialskie
mu corocznie wypłacaney Złotych Dwieście Pięćdziesiąt Dwa.
Całey Intraty Rzeczonych Wiow Biały z Woytostwem i Ma
szewa Złotych Tysiąc Siedmset Sześćdziesiąt Pięć. Groszy osmna
scie i pol wypowiadaiąc my z ktorey na Offiary dla Skarbu Rzeczy
pospolitey pod zwarty Kwarty to Jest Złotych Tysiąc Pięć Set Sześ
dziesiąt Dwa Grosze Dwanaście Szelągi Jeden Denar Jeden Siedm Dzie
siąt Denara wyznaczyliśmy. ~~Znaydnig się w tych Wsiach~~
~~Dwa Wybraniectwa dzieżdo do Instrati nimeyszey Jako do Grosza Ka~~
~~pitany Należące nie Chodzą~~.

163

168

280

Przyłączam Tabellą Obrachunku Intraty Wyżey opisanych
i Wsow z wyrachowaniem w Szczegulności Offiary na Skarb
Rzpltey

	Intrata Ogolna Miasta Wsi lub Folwarku				z Ogolney Intraty rządza Skarbu Ks. Pltey			
	Złote	Grosze	Szelągi	Denary	Złote	Grosze	Szelągi	Den
Miasto Płock	4172	13	1	3	2086	6	2	1½
Wieś Winary	200	-	-	-	100	-	-	-
Folwark Wyłowa	1108	24	2	3	594	12	½	½
Folwark Dragańsk z Przyległościami	1085	7	1	3/8	942	10	2	
Woytostwo w Dziarnowie	97	15	-	-	48	22	½	3
Miasto Słońsk z Wsią Kępą	4240	26	-	4½	2120	13	-	2¼
Woytostwo w Słońsku	1249	17	1	3	1093	11	1	4
Białaz Woytostwem i Maszewo	1705	10	1	3	1562	12	1	1½
Summa	17020	2	2	4 7/8	8548	7	½	2⅜

Wybramienstwa tak w Białey i Maszewie jako też w Chełs
które po Zeyściu między Wzniewego Tobaszka Zagrayskiego
mocy Prawa Emfiteutycznego do Posessyi JWo Starosty Pł
go należy, i Dziarnowie z Przyległościami jako do Instytucyi P
fikacyi należące do Lustracyi niniejszey nieprzydaią.
Jak wyżey potrzebne przebyto

Józef Kleniewski Łowczy Płocki Kommissarz Powiatu Płockiego y Lustr
do Starostwa Płockiego delegowany

Ignacy Radziszewski Kommissarz Powiatu Płockiego y do Tegoż Powiatu
Starostwa delegowany Lustrator

Michał Miłobędzki Kommissarz Powiatu Płockiego y Lustrator do
y Starostwa tegoż Powiatu delegowany.

Officium Excmi Cmi Capitli Vbani ad Platinem Sci Stanislai Episcopi Cracoviensis Lustrationem [illegible] Excmi Capitli Vbani per Illos ejusdem Commissarios e medio Commissariorum Capitli Vbani ejusdem a Stabilibus Sedis Apostolicæ Delegatorum Judicum a Latere Delegatorum Executorum Illmi Mci Commissarios Subrogatum. Jurisdictionem regnorum ad actionem Actorum hujus Excmi Officii Executionis Finem Sequens Inserat Originale Decisionis [illegible] Actorum processus Sequens est Relatum

Actum Plocensi die 5ta mensis Septembris Anno Domini 1789mo

Actum in Fundo Bonor Lisowo Magna ~~Die~~ Fra 2da post Festum Sanctae Catharinae Virginis et Martyris proxima scilicet Die 11ma Mensis Decembris Ao Domini 1780 idq in Termino Condescensionis ex Limitatione Incidens

Coram Gnoso Francisco Kokoszczyński Camerario Trni Plocensis Judice Consrli in Praesentia Gnosor ac Nlium Lucae Cieśliński Felicis Lubowski Laurentij Bromirski Burgrabior Crcus Plocensis Mathiae Wolski Petri Lisowski Francisci Kiskowski ac alior plurimor Nlium ad actum praesens congregat nec non Mulis Regni Gnalis Providi Michaelis Rogozinski de Gozdowo Authi et Jurati actum praesens acclamans et Eius adstantis

Judicium praesens Trni Plocensis Camrle Insistens tam Decreto Trni Plocensis in Bilsko Fra 4ta post Dominicam Rogationum Die videlicet 30ma Mensis Aprilis Ao currenti inter GG. Lucam Jacobum Constantinum Salomeam Gnosi Thomae Zglenicki seu Utrosq Conjuges et Mariannam Virginem Innuptam Fratres et Sorores inter Se germanos Trzcińskie tum Mariannam Mianowska Virginem Innuptam Actae ab Una et GG. Susannam G. Francisci Furski et Franciscam G. Antonij Smyczewski Contes Lisowskie ab altera Pte prolato Condescensionem ad Bona in actu contenta Officij sui Camrlis respectu Constitutionis Massae Substantiae postavialis in Sorte Pbr in actu expressor se se extendens Liquidationis Oner ac assignationis Dotis per Actas praetensae determinanti tum Limitationi per Affm suam in anteriori Condescensionis Trno ob Contraventionem Ptis Actis in Puncto injunctae Comportationis Documentor subsecuta ad captata Tempus intercessae ad Fundum praesens Bonor condescendit Ibique praecustodita Pace et Securitate actibus Juridicis congrua Jurisdictionem suam per vocem Nlis actui adstans fundavit

170

qua fundata Sui Jurisdictione Ptes ad inscribendum
paritionem Mnti acclamare injunxit ad cujus Mtis
clamationem Partibus Etsae Gnosis Jacobo et Cons
tino Trzcinskie actis prliter Gnosis Thoma Iglewicki
Salomea Trzcinska Conjugibus actis per Maritum suo
sortis suae Nomine prliter Gnosis Luca et Francisca Tr
et Sorore inter Se germanis Trzcinskie actis per G
Constantinum Trzcinski Inscrum Ptem Gnosa Mari
na Mianowska Virgine Innupta actis per Eum
Gnosis Susanna Gnosi Francisci Turski et Francisca Tr
Antonij Strupczewski Contibus Lisowskie ac Zarae
tis actis per Maritos suis et Contum suarum Nnibus
Gnose Alberto Lisowski actis prliter ~~contra~~ comparent
et Secum judiciter controvertere quae Ptium Contr
sijs et quae Gnosor Trzcinskich et Mianowska C
stitutionem Massae Substantiae Postaviali Assign
Dotis per Capita Matrum ex Substantia Postaviali
concernere una cum Provisione ad alterum tantu
effluere concludere Gnosor vero Turskich et Strup
skich eliberationem a pretensa per GG Trzcinskie
tatione in virtute ac si recognitae iam per Matrem
de persoluta Dote Quietationis judiciter exposcere
ductis exauditis Judicium praesens Trre Plocen Ca
exequere "tam" Regulam suprapositi Decri Trris Plocen
praesens peragit actus quam Resolutionem Sui Ju
in anteacto Condescensionis Trno promulgatis ad
dum deducendo. Tenori ante Omnia GG Turskie
czewskie actis comportare et communicare Docum
sua ad Causam praesentem se se refferentia censet
instanti et quoniam Fiae GG Tursey et Strupczewsc
in Satisfactionem Sententiae Judicij Sui Documenta
comportarunt Ptiq actis communicarunt superq
Eorae Documentor Comportationem Juramentum
Hare Offerunt. Judm admissibilibus ipsae ad pr
hoc super realem Documentor Comportationem adinc
decernit quatenus comprobent ea Rotha prout

et singula Documenta ad Causam praesenti spectantia com
portarunt et nihil ex Eisdem Documentis in praejudicium Ptis
celarunt et addit Mlis Actuj praesenti adstantij ad pronun
tiandum hancce Juramenti Rotham praestiterunt Jus GG.
Franciscus Turski et Antonius Strupczewski suis et Contum
suorum Nominibus. hocce Juramentum Rotha suprascripta
Ipsis per Judicium suum deprompta quapropter satisfecisse
Eosque GG Turskie et Strupczewskie hoc in puncto ~~decla~~
Judicium Declarat et Ptibus Negotium introducere mandat
in introductione Negotij quando quidem ex Documentis
suo in Judicio ~~[illegible]~~ et praecipue per GG. Turskie et
Strupczewskie Actis comportatis plenimode demonstrat
1736to Ao in Cro Bobrowniceae Fra 4ta Ipso Die Festi
Sancti Petri in Vinculis Gnosos Mathiam Bromirski
Ob Stanislaj et Andream Kotarski Ob Thomae Filios
Sortium in Bonis Wielka Turza jacentibus Haeredes Easque
Sortes suas in praedictis Bonis consistentes in Personam
G Mathiae Lisowski Burgrabij Creae Bobrowniceae
Modernorum Actis et Actis Aoj abresignasse et Eoemet ~~[illegible]~~
Ao et Actu Ibidem Gm Mariannam Kobiernicka G Andreae
Kotarski Contem in prli Ejusdem Sui Mariti authoritate
et Assistentia de Summa Quingentorum Tynae sua Dotali
in supradictis Sortibus Bdi Wielga Turza per Eundem Suj
Maritum Authe inscra Eundem Gm Mathiam Lisowski
Bdi Bobrowniceae ob Sua Secuti Ejusdem Summae per Gm Stani
slaum Orłowski Camerarium Grlem Dobrinae ~~in Bo~~
in Bonis Wielgie locationem acquietasse demum Eundem
Gm Mathiam Lisowski aeque Hosce GG. suprascriptos
GG. Bromirski et Kotarski Suj Jurisdatores ratione
per Ipsos Relationis non nullorum circa Resignationem
praemissarum Sortium Bdi Wielga Turza per se facti Onerum
Sortes Easque aggravantes ac in alijs circumstantijs coram
Hisce Actis Cre Bobr in Ao 1737mo Fra 6ta post Diem
Cinerum manifestasse ac in post eo Motivo hoccemet Ao Feria 2da

171

170

prodie Festi Visitationis Festum Virginis Mariae in Bonin
Wielgie apud Supramentionatum Dnm Orlowski Camerarium
Grodn. Dobrinense Summam Quingentorum Typorum superadditi
Ejus Mariannae de Hobiernickie Kotarska Dotali nomine
Bonin Wielgie locali Salva Proprietate ab Eae Summa
prosequendi manendo per Vocem Nobilis Gasparis Dworzi-
niski Mittowski de Plemiany Authi et Juratii in Dobrzyn
tia admissi Nobilis Michaelis Olszewski et Stanislai Dobro-
wolski Eundem Dnm Mathiam Lisowski arrestando Jego ar-
restam tel specificatis Actis Citatis Pro Acta in Crne Festi Dnae
Natalis Conceptionis Beatae Virginis Mariae Eius ab pro-
secutione Supradicta Nullam recognitam attulisse. Subsequente die
Tertia mensis 173Bris Ad Pro Acta in Vigilia Festi Nativ.
Sancti Joannis Bapt. ad Eam Acta Eundem Dnm Lisowski Bo-
browniczae Actor Kotarskie et Dworzinski in
Primo Satisfactionem Solutionis residuitatis Summae
tum Typos Scos Mandati per Se dato asseverate Deno
Bobrowniczae pro Eius Primo ad Solvendum adjudicata
videnae Fortunae suae pro Usureali ejus quaestae mo
Oneribus circa resignationem Ejusdem per Posse tot me
natos Dos Kotarskie et Dworzinski relatis aggravo
Summae pro Eius expositae nullo modo efficere co
Integritatis Mandatum intulisse et Nunc Ad in Eius
ad Crne Bobrowniczae Pro Acta in Crne Festi Sanct
Margarethae Virginis et Martyris ad personalem Su
perationem respectu restitutionis Mediatatis Summ
Quingentorum Quinquaginta Typos pro Sorte altius dict
in Bonin Wielgie Jurisdictione existente exsolutae retaliatio
Sortis Ejusdem uti Summae non correspondentis Debi
aggravate cum Eius Kotarskie ad effectuationem
Decretum concessae Dilationis ad Munimenta pro Sor
Judiciali Termino luratum Fuisse insuper Dnm Mat
Lisowski Generosos Mathiae Lisowski et Mariann
Chelmickie Conjugum Filiam Quam Michaelis Ja
Comitem Modernerum Dnos Dos Joannis Antonium
Albertum Lisowski Fratrem suum germanum obl

Quietatione Authentica in Cro Bobrowniceus Sabbatho
in Crastino Festi Nativitatis Sancti Joannis Bte
1757mo Ao per Ipsam in assistentia Mariti suy de
Summa Ducentor Nonaginta Quatuor Tyus in Vim Dotis
Ipsi de Bonis Wielga Turza. prout plane patet assi
gnata acquietasse hocque Ao et actu Ibidem Gm Michae
lem Trzcinski Maritum Eamque Summam Ducentor No
naginta Tyus Quatuor Tyus in Bonis suis seu Sorti
bus Bdi Wielga Turza. in rem Ejusdem Gnosae Mariannae
Lisowska Contis suae et Successorum Illius authentice in
scripsisse ad ultimum Decretum Condole Fre Dobrius
in Wielga Turza Die 14ta Ulo Maij Ao nuper elapso
1787mo inter Eosdem GG. Trzcinskie Mianowska et
Zglenickie Actis ab Una et similiter Hosce GG Turskie
et Smyczewskie Actis ab altera Parte prolatum
ad Actaque Castrensis Bobrowniceus Terme Dobrius
sub Die 24ta mensis Julij anni Ejusdem modo
oblate porrectum emanasse quibus itaque Documen
tis per Ptes suo in Judicio repositis attentis et
consideratis quando quidem ex Eisdem luculenter de
ducitur. Gm Mathiam Lisowski Burgrabium Crevensem
Bobrowniceus cum Gsa Marianna Chedmicka Conte
sua Mariannam G Michaelis Trzcinski Contem a qui
bus GG Lucam Jacobum Constantinum Salomeam
G Thomae Zglenicki Contem et Franciscam Virginem
Innuptam modernos Actis Trzcinskie processisse Annam
in ante ad Partes inferunt in Minorennitate Mor
tuam Albertum a quo Susannam G Francisci Turski
et Franciscam Gnosi Antonij Smyczewski Contes mo
dernus Actis extasse Dorotheam G. Sulkowski Con
tem sterilibus Fatis decessam Constantiam G Adami
Mianowski Contem a Quibus Mariannam similiter
modernam Actis provenisse Filium et Filias prolificasse

172

171

Substan

Substantiamq Sui tam in Sortibus Bor Wielga Tu
in Terra Dobrinę cosissenę prout hoc ex Documen
supra de Actu exaratis innotescit, quam in Sortibus
scuę Bor in Actu contentor Lisowo de quibus nu
per Actu Portio pretendit in Capita Supraseror A
et Cit Matrum et Parentis dereliquisse ~~nihilo~~
~~Substantia~~ ~~nihilo~~ ex Eaeq Substantia supraposit
GG Trzcinskie et Mianowska ~~Actu~~ tantum ex Bor
Wielga Turza pro consortiali aere prout ex Do
tis patet per Eunę Ot Gm Mathiam Lisowski
dernor Actu et Cit Avum quaesitis Portionem aeq
lem erga Easę GG Susannam Gnosi Francisci T
et Franciscum Gnosi Antonij Smyczewski Contes
skie ex Masculeo Capite procedentes prout ex De
Condrli ~~sup~~ Fm Dobrinę supra de Actu exarato pa
lucrasse evidenter palpatur proinde Judicium
quiae Gnosi Susanna G Francisci Turski et Franc
G Antonij Smyczewski Contes Lisowskie Cit Elibe
nem Suj a pretensa per GG Trzcinskie et Mian
Actu de Bonis praesentaneis Lisowo Dotis assig
ne Obstante praemissa superius de Actu connota
Quietatione per Ot Gm Mariannam de Lisowskie
ska Actu et GG Trzcinskich Matrem in rem Ot G
ti Lisowski Fratris suj Cit vero Parentis rea
la judiciter exposcunt. cum tamen tam Lex Nat
quam Lex Nationalis Sorores erga Fratres circa
nalem Substantiam in Alta circa vero Matern
in aequali Portione relinquenę disponit ~~[illegible]~~
~~[illegible]~~ habita itaq Legis ration
posse ~~Easę~~ GG. Trzcinskie et Mianowska A
per Capitaq sacr Matrum Substantiae Ot
Mathiae Lisowski derelictae ~~Suae~~ Portionis Alt
Utmos Successores extra Participationem Ejusę exis

Judi

Judicium arbitratur quinimo Eisae juxta Decisionem
Legis circa Altam Portionem Substantiae in Sortibus Bor
Lisowo Se Se extendere seu "potius" Summae pro Valore Earum
Sortium componendae. ~~relictae~~ conservatis ad
constitutionem Valoris Ejusae Sortis Bor Lisowo
tantummodo Judm Se Se contulit et cum de Valore
praerecensitae Sortis ex Documentis informari non
valet (quia nulla per Ptes eo Intuitu reponunt)
ad Taxationem Ejusae Sortis permittente id Lege
Se ~~accinsit~~ accinsit et ad Valorem Sortis hujusae juste
constituere possit Revisionem Agror Prator Hortor
et cuncti Status Ejusae Sortis praesetulit reque ipsa
in Praesentia tam Ptium quam et Protunc Existenae
et Nlis actuj adstatae agros obnumeravit Sta
tumque Hujusae Sortis quam diligentissime revisit
quam Sortem per Se revisam moderamine Judicij
~~Sui~~ taxando pro Valore Ejusae Sortis Summam
Duor Millium Octingentor Florenor Pol constituit ~~circa~~ ~~cujus~~ ~~constitutae~~ ~~Summae~~ ~~Altam~~ ~~Sortis~~
~~nem~~ cujus itaque Summae pro ~~Pretio~~ Valore prae
missae Sortis constitutae Quartam Portionem Eisae
tot mentionatis GG. Trzcinskim ~~et~~ Zglenickim et
Mianowska ~~adjudicat~~ cum Provisione a Fatis
Ot. G. Mathiae Lisowski Act et Cit Avi ~~accreta~~
provenientae alterum tantum non excedentae adjudicat.
Sed cum Pars Cit nempe GG Jursaj et Strupcze
wscy judlites inferunt prout quaedam Onera Avia
lia Sortem praemissam adhuc aggravant et non sunt pacificata Quanti
tatemque vero et ~~cuj~~ quid cuj debetur "licet" nullo
modo ostendunt. attamen Judm et in hoc Puncto
Justitiae studentes Summam ~~Originalem~~ Provisionalem nempe.
~~Quingentor triginti Flor Pol ex Praedicta Summa~~
~~Duor millium Octingentor~~ Septingentor Flor Pol
a Summa Simili Septingentor Florenor Polonicalis

143

172

ex Summa majori Duor Millium Octingentor flor
Pol. pro Valore praetactae Sortis constituta S. GG
Trzcinskim Zglenickim et Mianowska provenientem
circa Fundum Sortis Bor Lisowo ad ~~Futuram~~
Vigiliam Nativitatis Sancti Joannis Bta in Ao
futuro 1790 imminente pro Fundo Creditor ~~sub~~
~~inveniendo~~ ~~teneri~~ Ob G ~~Franciscus~~ Mathiae Lisowski Act et Cit Avi ~~in quarta~~
~~Ejusq Summae Pte~~ Si qui in Sorte praemissa in
venientur in quarta Pte ad pacificandum ~~quae~~ Ea
Onera erga Haec GG Turska et Snupczewska Sort
Suprascripte Bor Lisowo Jure Naturae Haeredissas Jud
relinquit ~~pro~~ in quo Termino nunc praefixo ~~Ea~~
Eccae Gsae Turska et Snupczewska Haeredissae ~~hi~~
aut Quietationes de Summis per se pacificatis re
ponere aut Summam praemissam Septingen
Florenor Polonicalis GG. Trzcinskim Zglenickim et
Mianowska Act modernis ~~evolvere~~ cuivis ad manus ~~praevia~~
~~mur Muliebrem in Bonis mundis et Liberis~~ ex
vere sub Poena Bonis in casu Contraventionis
circa Manifestationem faciendam publicandam debe
bebunt ac tenebunt Summam autem Originali
itidem Septingentor Florenor Pol. ex Quarta Pte
Summae pro Valore Sortis constitutae adinven
~~Jus~~ Eccae Gsae Susanna Turska et Francisca Sn
czewska Contes. ~~sive ut~~ Haeredissae sive illar
maritis in et pro Fra 4ta post Fm Scapular
Bsmae Virginis Mariae in Ao Deodante Fu
1789no incidenti praevia Summar Muliebr
in Bonis mundis et Liberis providendam Sec
tate et Locatione Solvunt et realiter enumer
idq ~~sub Poena~~ cham Bonis in Casu Contraventio
circa Manifestationem faciendam publicandam quo ver
refert Poenalitatem in antonion Condnis Trno pro Cont
Eisae GG Lucae Jacobo Constantino Salomae
mae Zglenickis Conti tum ~~Marianne~~ Francisco Virgini In Ju
nuptae Fratribus et Sororibus Trzcinskim tum G Marianne
Mianowskae cuivis aequaliter

super Gnosis Turskie et Smyczewskie Conjugibus. Actis extensam pro Tmoq. praesenti Condescensionis ad Solvendum injunctam si quis Jice Gnosi Turscij et Smyczewskiej in Satisfactionem Decisioni Judicij sui Poenam Duplicem 14m marcarum Polonicalium ad Manus Gnosi Jacobi Trzcinski actis exolverunt. Idcirco Eosdem a Rigore praemissi Decreti in Anteriori Condescensionis Termino promulgati Judm eliberat. Decri praesenti Rigore.

Franciscus Kokoszczynski Camerarius Trnsis Plocensis Judex Condescensoriale

Officium Praesens Crene Capitli Plocensis ad Oblationem G. Jochi Brochocki Decretum Condite infrascripto in Bonis inferius nominandis inter Ptes intra Exaranda per Officium Crne Trne Plocensis Expeditum et Manus Eiusdem Supscripto Officij reproducendi ad Acticandi Actis Crne Plocensis praesentis ingrossandi Suscepit in Senore Sequentis praeserati Originali circa Acta praesentis relicto.

Insis Plocensis Feria Quarta post Fm Scapularis B.V.M. proxima Scilicet Die 22 Mensis Julij AD 1789

174

175

Decrum Inter Gnosos
Jozeinskie Zylenickie
et Mianowska ab
Una et SS. Turskie
et Snupczewskie
Pte ab Pallera.

prolatum

wypada na Pięć Głow
Każdey po Zł 115 z
Summy Oryginalney

290

54

291

Judm Camerariale Campestre Palatinatus Plocen
in virtute Decreti Trris Plocen in Terminis Communibus Trribus
Plocen districtus Bilscen simul et Plocen Fa Quarta Ipso
die Festi Sanctae Agnethis Virginis et Martiris scilicet die
Vigesima Prima Mensis Januarii Anno Millesimo Septingen-
tesimo Octuagesimo Nono Inter Mcum Michaelem Lasocki
Castellanic Lanc Bonor Kosino cum Attinen haeredem Dominum
et Gsum Sebastianum Kowalewski Economum ab una et Gm
Stanislaum Zochowski Bonor Ramutowa Magna Sive Kosinskie
haeredem Parte ab altera inter Partes in Ordine Cognitionis
Fundi distinctionisq Granicierum Prolati Condescensionem
ad Fundum Controversum designanc et diem Vigesimam
Mensis Aprilis Praefigentis Siquidem tam oblegale tempus
sui Judicii quam etiam exnunc Ob inundantionem loci
Aquar Praemissum Actum expedire nequit. Proinde in
ulterius tempus scilicet ad diem Quartam Maii in
Anno nunc labenti Praetactum Terminum Condescen-
sionis cum Omni Robore ac Rigore Decreti Concessaq
Partibus Quos Negotium poposcerit Adcitatione Prorogat
differt et Limitat Omnemq Jurisdictionem Suam Transponit.
Dan in Residentia Nostra Gradzanowo die Decima
Quarta Mensis Aprilis Anno Millesimo Septingen-
tesimo Octuagesimo Nono —

Jmus Łączynski Camerarius Granitialis Pltus Ploce

Ofm Pstens Crum Capitl Plocen ad Oblationem G. Sebastiani
Kowalewski Prorogationem Actus Condnis Gtis mis bona in fe-
rius exacerba agitanc pro Ofm Cmle Granicialis factam
manuq ipsius subscriptam Reproducenc ad Acticanc Actisq
pstenc Ingrossanc suscepit in Tenore Sequenc Intersa
Originale autem eiusdem circa Acta pstenc est Relictum.

Cr Plocen fra 5ta post festa solemnia Paschae proba
scilicet die 16 mensis Aprilis A.D. 1789no

176

175

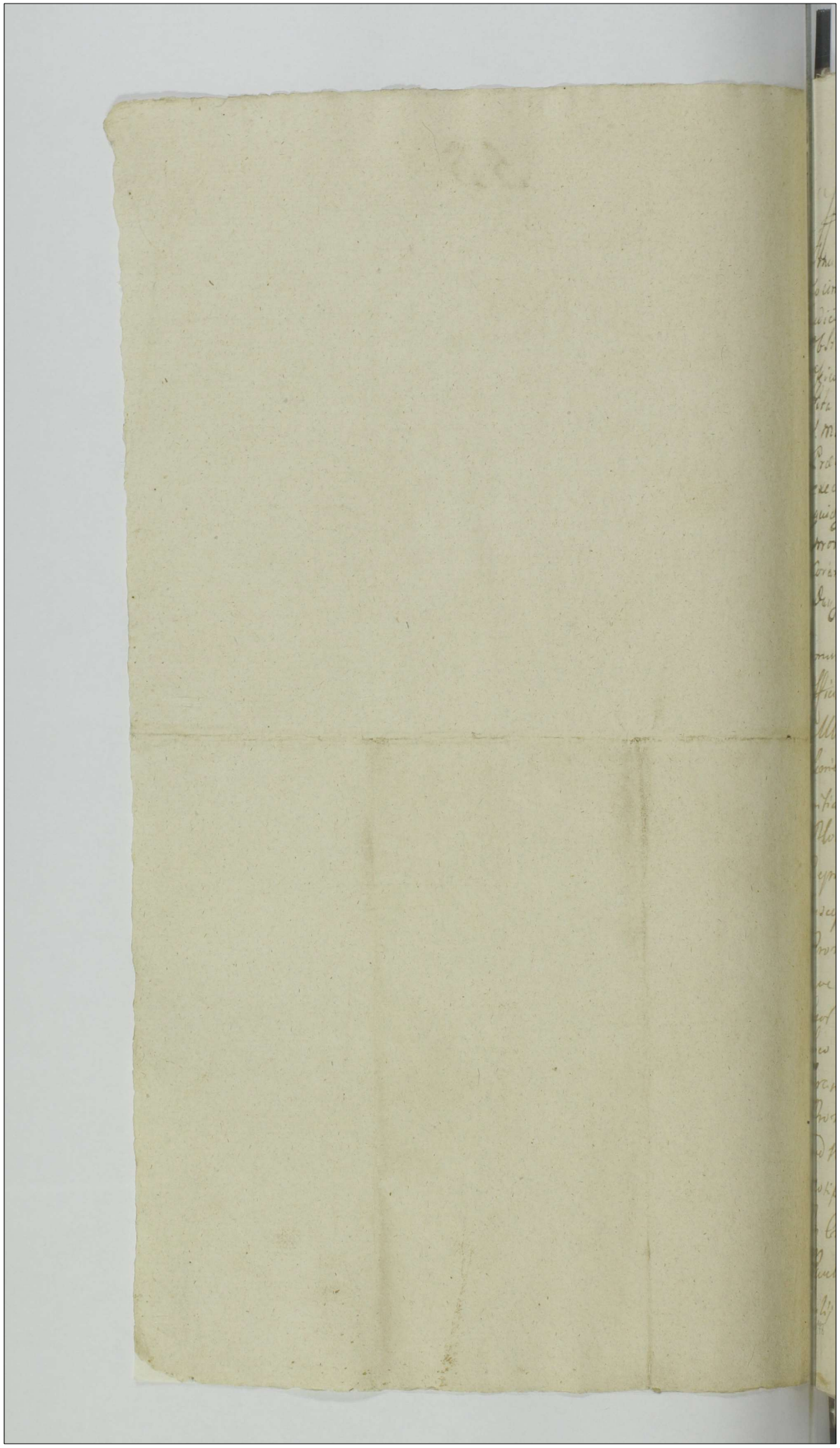

55

1 GR. SR.

Officium infrascriptum Camerariatus Granitialis Plocen.
Trium Granitialis Condescensionis inter Bona Ramotowa
Kosinskie ab Una et Kosmo parte ab altera per Decretum
Judicij Trium Plocen. pro die prima Men. Julij Anni Curen.
Obstante q. Publica functione Commissoriatus super Suum
Officium ex Districtu Sieprscen. Ptus Plocen. lege impo-
sita ullomodo expediri Valen. ad Feriam Tertiam pt. Fm.
S. Mathaej Appli nempe pro die 22 Men. Septembris Anni
Praesen. cum Omni Vigore et Rigore Decreti Trium Plocen.
executivi atq. Omnium Adcitationum prorogat et Differt, quam
quidem Prorogationem in Loco Differentiarum per Mtem quemvis
promulgandam et Haeredibus Bonorum Kosmo Notificandam necnon
Coram Actis Cren. Plocen. Oblatuandam Censet, in Quorum Fidem
Dan. in Bonis Dziembakowo die 25 Men. Junij 1789

Adamus Łączyński Camerarius Granitialis Ptus Plocen. Trium
Officium praesens Cren. Capitli Plocen. ad Oblationem
Illmis Rmi Glis Providi Benedicti Brochodzki de Ma-
lenie Authi et Jurati prorogationem Condnis Gra-
nitialis Infrascriptam per Offm Camerariale Granitiale
Plocen. factam manuq. ejusd. propria Subscriptam
Reproducentis ad Acticandum Actisq. praesens Ingrossandum
Suscepit in tenore Tali (Inveratur) Originale vero ejusd.
Prorogationis Circa Acta praesens est Relictum hic
que Subinde Id. Illmis Recognovit Se in praesentia
Gnor Casimiri Barcikowski et Martini Repldowski In
loco Controverso suprafatorum Bonorum Trium Condnis
Granitialis ad Diem [illegible] in eadem
Prorogatione expressam reclamasse publicasse et
ad Notitiam Omnium in dubiam deduxisse Cartibusq.
Notificasse de quo ejus Relatio
In Cren. Plocen. Feria 4 post Ftum SS. Petri et
Pauli Apostolorum proxima Scilicet Die 1ma Men.
Julij Ad 1789

178



56

Actum in Fundo Bonorum Kazimiro Podgorne
dg in Termino Condecemnionis Partibus Deter
minati Feria Secunda post Festum Visitationis
Gloriosissime Virginis Marie proxima Sequid Die
Septima Mensis July Anno Domini 1700 In Re
sentia Prud Joannis Wojciechowski Incepta[n]ti Pere
stri Locum Mathie Tarczenski Burgrabij Cine
Cipsog Andreae et Aliud Kazimierskich ad alterum
Publicum ad actum presentem Congregatis nec non Mag
ri Gnati Prudentij Joannis Mayerowicz de Porth
ow Actorij et Juratis actum presentem assumpt et Cine
Audientes

Actum Infrascriptum Burgrabiae Cine Locum Condemnato
Judex Intendens Sancte Judeys Officij Cine Locum de Acta ejus
dem Castro Locum in Termino Declarationis Causarum Officij
una cum Contumacione Actorum Causarum Judeys Cine Ca
pitis Locum ex Parte Actricis Audientia Sexta Quam Solitam Cadem
diem Cujusdem in Dem Ludovicam Inviolatae Feria Secunda
post Dominicam Misericordiae proxima Scilicet Die Septima Men
sis Aprilis Anno Dom Infrascripto Coram Portarum Antemuralem
Mansionem Officialis Terrenam Interiorem ad alterna
et Quam Multam Kazimierski Citati parte ad altera y Citati Com
parentis Condemnatio Jo. Thomae Kowalewski Burgr Cine Lo
cum ad Fundum Bonorum Kazimiro Podgorne Capitalis Tempore
Advocata Sui Officij Burgr Medici de adventu Cine Tempora
vi Jurium Actoris Condemnando Condemnatum de Inventa
rijs rebus Mobilibus Actoris Citati ad Quae Jurisdictionem Portarum
Directus in Actu Quam Objicitur Jure Naturae Devolutis Cir
cumspiciendi et quid ex Eius Inventarijs Inventis Erga alios
Condemnatos Capitis Quae Juris Cadere videatur Quae Exhibi
dessi plenius ex Summis ac processibus ab Eius motus
aequalibus Disquisitionis Inquisitionis et Opportune videbuntur
expediendi Juramenta Exigendi Causam Cine Causam ad
Contenta Termini secundum Jus Naturae et aequitatem Sine
latis Decidendi Cujus Decisionem Partes Parent et Judicato
Pareire Sub pena Damnandi illo in Fine Condemi Super Hic
in Contravenientes Publicandi Debebunt et Tenebuntur Teneri

120

Oc

prasentis Decreto mutuo missum esse ut Cujus ad Regestra
Spornum Bortkowicz et Dzbinicz acta aviata prius per
ras inspiciles Spe Matkie Kazimierski Citati Determinato
Panie Awisationum Condemnowani Dzien Vodzien Termino
Ona Stypa in acta contenta Kazimiro Podgorne Condem
Godemy Condemnendo vice Stypa zinpta Nas in acta Co
Jurisdictione Sua Officiosa Jundata Partes ut citus Comm
Comparent Cui Mlc Audiamare mandauit Quo in Termi
Partes Jn Grzybicz Bortkowski Acumulus et Mariana Pr
Lski Sowina acta et quia Sowina minorennis in absentia
avaricki Sui Prkr. Jmci Matkiar Kazimierski Citati Pkr
pruerunt Stag Offm Jmci Jmci Bortkowski Acumulum tan
Procuratar agentium Partium. evictis inscripta Decr
Jmci Vendata Jurisdictio Regestra rerum Mobilium Inven
rarium tum et quarum vi Summarium Facti ob Qd Grz
Bortkowski modernd actori Matki Decretorum Comm
tenen Declarauit Sed Quia Partes modo quo Stypa Co
rowy Lew Stanisławowi Stypien Offic Sui Quo Actorum
um Sui nunc vacet Jnumberi amicabiliter Sopiendo
pedenda Extractionis Inventariorum rerum Mobilium Solut
Summarium Facti ob Pkr Grzybe Bortkowski Decretorum
Dezpartitionis Penum Sibi Satisfactionem ad Jnuendo
planationum Jn Tenore Sequenti Mian Jmcie Pany
Bortkowskim niegdy Ludwika z niegdy Jmci Pani Barbary
spłodzonym Synem Ktory Snimim y Jmci Pannie Mariann
brzinskiey Swistunay Snimy małoletniey z niegdy Jmci Pani
Bortkowskiey Spłodzonej Corki za ktorey prawy zrzedy y Zajrzen
Jmcinem Ludwiku a Jmci Panem Maciejem Kazimierskim mie
wola Synem Zdrugiey Strony Stanie pewni Kombinacya
Umowa wieczysta trwac maiąca wnastępuiących Specyfi
Jmci Panstwo Jezef Bortkowski Woiy y Mariannia Dzbinska
Strzenia maiąc Zwoc do Jmci Dzieciego widokiem pr
Inwentarzy tak po niegdy Jmci Panu Janie Dzbinskim Oyc
po niegdy Jmci Pani Jozefie Bortkowskiey matce niegdy Jmci
na Dzbinskiey powstałych Zdi Jmci Pana Macieja Kazimier
Jonie matce tudzies opodzielone Summy y Obyczaie z Jmcia

Zapłaczeni oraz y oddanie Sukien y Innych rzeczy przeciwko
Imu Panu Maciejowi Kazimirskiemu Instygatorowi ow Dekret
Exekucyi do Dóbr Karwowa Podgornego Zapadł na ktorym Ter
minie Exekucyi do tychże Dóbr Karwowa Podgornego Naymnieyszey
Summy Pięcset Dziewięćset złotych Dwa Mo 550 złot Pol
aktum Środowym Dziewiątym Dnia Lunæ post Festum Visita
tionis Gloriosissimæ Virginis Mariæ Anno Pańskiego 1701 anno
Imu Pani niegdy Jozefa Pierzchowskiey zwyż wspomnionemu Im
Pannie Maryannie Pierzchowskiey matce swey Im Pana Macieja
Karwowskiego pierwszemu małżonku na Dobrach Karwowie Ber
gerym Zapisanych Tak ież Dwiesta to iest Summa Dwieście
Siedmdziesiąt y Pięć złot Pol z Zapisu wypadaiąca a na tychże
tychże Imu Pannie Maryannie Pierzchowskiey spadaiąca z Sum
my Im Pan Maciey Karwowski do Zapłacenia Im Pannie Ma
ryannie Pierzchowskiey Exekucyą swoią na siebie przyimie
Reprezentuiąc tey Summy Podobaią Dwieście Siedmdziesiąt y Pięć
złot Pol na Gronie dla tego swego ciała Im Pan Jozef
Pierzchowski wyrownym maiątkiem pochodzącego Pierwszego
Małżonka Summę Dwieście Czterdzieści Dziewięć złot Groszy Dwa
Dwieście Dwa złot za Inwentarze po Oycu y matce tychże Im Pannie
Maryannie Pierzchowskiey od Imu Pana Macieja Karwowskiego do
dobrania przypadaiące przez Strony obydwie tuteyszey Przyiaciół
przystoynych za tez Inwentarze y Inne Pretensye Umierzkowa
nie y postanowienia Dwieście Czterdzieści Dziewięć złot groszy
Dwadzieścia Dwa Polskich Jako mąż tey Summy Im Pan Kar
wowski Zapłacić winien tey Kompensuiąc obowiązkiem ciż czyli mezy
wraz złożywszy obydwie Summy Pięcset Dwadzieścia Cztery
złot groszy Dwadzieścia Dwa Pol wyprzątaią Acurate Im Pan
mi Maryannie Pierzchowskiey Zapisu wże z Tarazem tym 1700
Przyrzekł y powinien od Smierci tychże raz wyżwiony Im Pan
Jozefy Pierzchowskiey Exekucyą po pięć od Sta wyżpisane pieć
nie tydzień powinien Co dla tychże Sukien pozostałych potym
że Imu Panu Pierzchowskiey wrzeczy Pewey złot Im Pan Pierz
chowski Wnet dla Swobodney Strony Im Pannie Maryannie
Pierzchowskiey Jako też y Im Pan Maciey Karwowski po nie

gdy Im Pan

JmćPani Jozefie Rostkowskiey pozostały małżonek po Dziecie
porozbierać umowili się Jako w Samey Istocie podzielili się
nych podzielonych Pęnę Complanatione Quietantur względem
Zaś Originalnych Pretensyi przez JmćPana Rostkowskiego for
wanych tak Manifesta poczynione Jako też y Cały Proces
cy się Strony obiedwie Kassuią Annihilują y Żadney Preten
względem tey Sprawy do Siebie mieć niechcą y też Kom
nacyą do approbacyi y Sciągnienia Rygoru Sądowi Ziazdow
Strony obydwie podać przyrzekaią którą to Ugodę pod Wina
Prawem przepisanemi Strony obydwie Dotrzymać y Życie
Zuią się y nato Rękami przy przyiaciołach Przytomnych
zuią się Działo się w Karwowie Dnia Siodmego Lipca
1788 podczas Agituiącey się Kondescensyi Jozef Rostkowski
iem y JmćPanny Maryanny Trębienskiey małoletney Jmci
ręką trzymaną Maciey Karwowski Jan Kociecki Swiep
Zieniski Płocki przytomny manu propria Maciey Tarcze
Burgę Grodzki Wyszogę manu propria Benedykt Malisz
przytomny manu propria Marcyan Karwowski przytomny
nu propria Andrzey Karwowski przytomny Jt Consensus
Conscripto ad approbandę et extendendę Rigores Officio Suo
rexerunt Idem Praemissa Complanatione in toto approbatum
per Omnia Standum ad Inveniendo Statuit Quatenus Jo
mathias Karwowski praemissam Summam in Complanatione
efficiat tam ex Inscriptione Authentica emicanę quam pro
tarys Debito in unum Coagulatam Quingentorum Vigen
tuor florenę Grossorum Vigenti Duorum Polonicat una cum
sum a fatis od Gsa Josephae Rostkowska acto minorennis
provenienę expendenda provisione in Anno Pęnę Actis Authen
Inscribat et omnem Securitatem praemissae Summae provide
Sub poena Banitionis Imprimis et primis Judicijs Publicis
Decreti Pęnę Vigore Gsae Marianae Trębienskiej

Thomas Kowalewski Burgę Crenę Płocenę Jud
Condzi

Officium pseus Crim Capit Bocen ad cla-
tionem Jo Josephi Kostkiewski Decrum Condste
Infraxerum Inter Partes Infraeminanc per Offi-
cium Burgrabiate Bocen Prelat manu
Episcopi Officij Subscrum Reproducenc ad
actuanc actisq pseus Ingressanc suscepit in
tenore Sequen (Inseratur) Originale Eius
dem Decri Circa acta pentia est Relatt

In Crim Bocen Jdq Sub Celebratione Jubi-
lorum tra Quarta pt Dominicam Inco-
uit Quadrstem pra Scilicet Die 4ta
mensis Martij Anno 1789

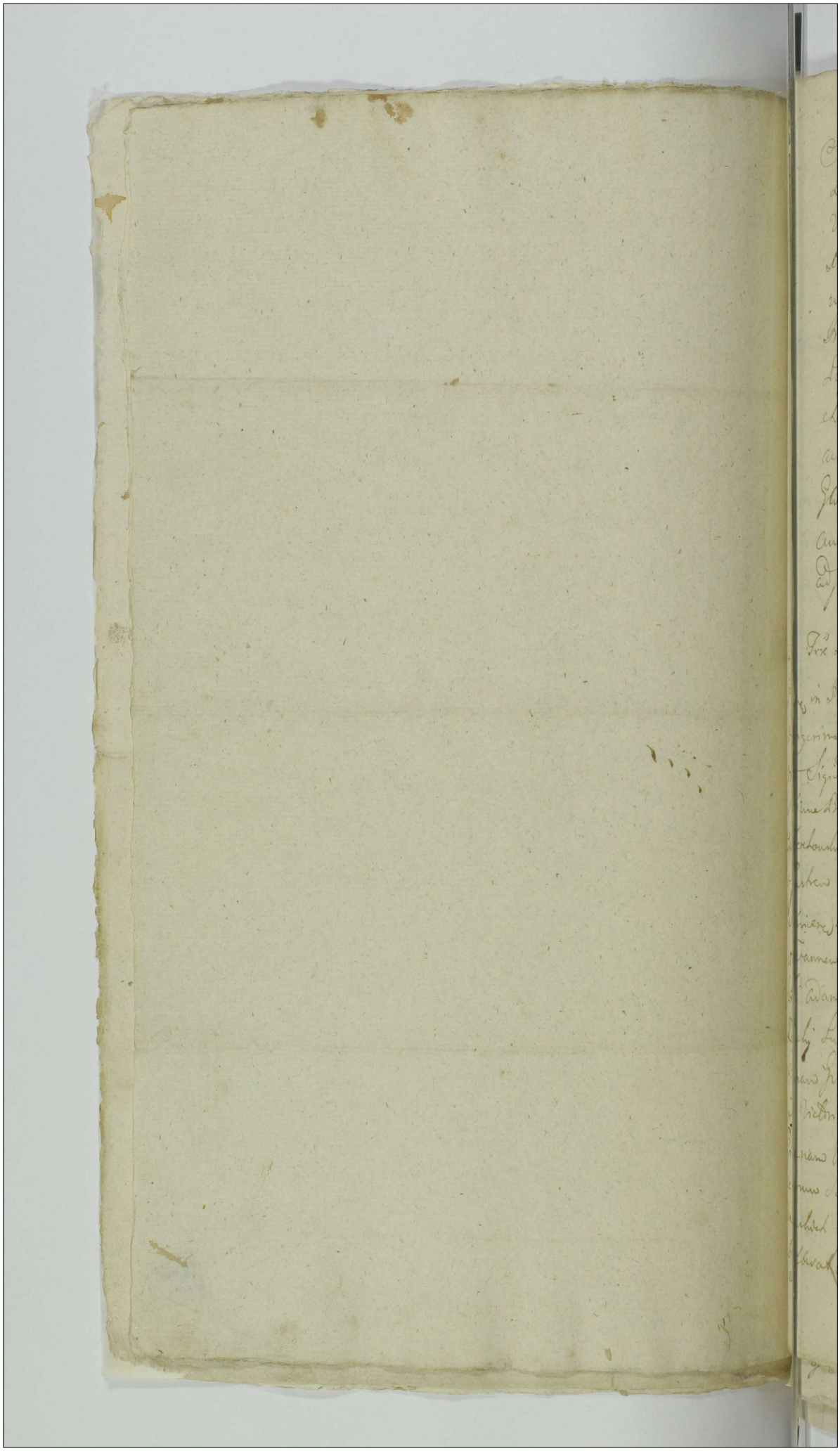

Actum in Fundo Bonor. Łoniewo Sabbo Post Dnicam Conductus Paschae proxima scilicet Die Vigesima Quinta Mensis Aprilis Anno Domini 1789 In Praesentia Officer. ac Gen. Josephi Zakrzewski Vexilliferi Zawkrzeny Antonij Ciołkowski Notarij Trr. Plocen. Thomae Kowalewski Josephi Peptowski Burgrabier. Crem. Plocen. Laurentij Zochowski Joannis Kisielewski ac alior. Nlium ad actum Praesens Congregator. nec non Mhi Rmi Gli Providi Valeriani Kaeprzak de Wołowa Authi et Jurati actum Praesen. acclaman. Et Eius adstans.

Judicium Trre Plocen. Subjudicatus In virtute Decreti Trris Plocen. in Bilsko in Trris Communibus Trribus Plocensibus Die Vigesima Secunda Mensis Januarij Anno Praesenti Inter Mcum Sigismundum Skwarski Camerarium Trren. Plocen. Sortium Bri Łoniewa Haeredem et Gen. Joannem et Albertum Zochowskie Eadem Sortium Antecessor. Haeredes actorem ab una et Illustrem adm. Rndm Rochum Rogosinski Praepositum Woźnicen. tum Gen. Franciscum Sucharzynski Stanislaum et Joannem Zochowskie Valentinum Doniewski Gaspar Sałkowski Adamum Wołowski Vincentium Wolinski Albertum Załęski Ludovicum Leszczynski Antonium Paulum Mariannam Gen. Gabrielis Kaminski Centen. seu Judicem Conjuges Victoriam et Franciscam Margaretham atq. Magdalenam Wazynskie nec non Illustrem adm. Rndm Josephum Decanum Sieprzen. atq. Gnum Paulum Przedpełskie Gen. Wazynskich Avunculos et Tutores Cit. et Judicen. Parte ab altera Lati Condescensionem Judicij Suj aut Gen. Camer.

184

Camerariorum Trium Plorum ad Fundum Bonorum Lomiewo
Contentorum Designare Quo mediante Decreto Judicio
Officio Camerariali Condemnaturo ante omnia Repro-
ductionem Documentorum Vigore Quorum agros in Eisne Bon
Lomiewo sitis moderni actoris ex Jure quaesito hae-
Citti Possident praevia Comprobatione Juratoria
Opus fuerit demandandi quibus reproductis et
altoreae Communicatis Summas ex Substantia Zoc-
na per Mum Sluwarsky praesentaneam act Jure
redit acquisita si Legales apparuerint Oblig-
dandi et Cuj Competierit Solutionem Injungendi
Praefigendi Rigores annectendi Dubia quaeris a
armenta Cognoscendi Resolvendi si Illegales ap-
parerint Cassandi Dimissionem Sortium ad Substan-
Zochorianam per Mum actorem acquisita pertinen-
Quae et quantae per Citt possessae apparebunt e
pro Re Quae act et moderni Haeredis Deman-
Calculum si Juste debebitur a quo interest Excipi
Inquisitiones ac Juramenta uti Necesse fuerit Ex-
diendi de Praetensionibus fundi Inquirendi Inventa
Bonificationem Omnimodam Cuj et a quo Comp-
erit praestandam Sententiandi Indictiones Rosoli
Partesq in omnibus et Singulis Praetensionibus in-
Intactum et Irresolutum Relinquendo pro Exig-
tia Legis et Justitiae Trnor ac Documentor fi-
Decidendi Dispudicandi ac Moderandi Cujus Dec-

ut Parte

ut Partes Pareant et Judicatum Patiantur sub Pena Baccini
Illo In Trnu Condnu super Parte Contravenienti Publicando
praescriptum est tum ex vi Avisationis per suum Judicium
Condle Trnum Moderne Condescensionis pro Die hodierna
~~[illegible]~~ Praefigentis ad Bona in Actu Condescendit
Jurisdictionem suam Voce suprascripti Mtis In Actu
Contenti fundavit Qua fundata Partes ad Jurisdictionem
Comparitionem Mtis suprascripto acclamare Injunxit ad
Cujus acclamationem Partibus et quidem Mfico Sigismun
do Skwarski Camerario Trni Plocen Sortium Bonorum
Lomiewa Moderno Haerede actore et Judicem pltes
Gsi Joanne et Alberto Fratribus inter se Germanis
Zochowskie Eadem Sortium Anteactis Haeredibus actis
et Judicem pltes Illustri adm Rndo Rocho Rogozinski
Praeposito Wozniczen Cit et Judicem pltes Gso Francisco
Sucharzynski Cit et Judicem pltes Gso Stanislao
Zochowski Cit et Judicem personaliter Gso Adamo Wol=
owski Cit et Judicem pltes Gsi Valentino Parente Cit
Antonio et Rosalia Filio et Filia Lomiewskie Judicem
per Eumem Parentem suo Filij et Filiae suae nne pltes Gso
Emanuele Wolowski Judicem pltes Gso Joanne Zochowski
Cit et Judicem pltes Gso Ludovico Leszczynski Cit
et Judicem pltes Gso Gasparo Sulberski Cit et Judi
cente pltes Gso Vincentio Wolinski Cit et Judicem pltes
Gso Alberto Zaleski Cit et Judicem pltes Gsi Anto=
nio Paulo Marianna Gsi Jakubski Kamienski Conte seu
Judicem Congitus Victoria et Francisca Margaretha

185

atq Magd

184

atq Magdalena Wazynskie nec non Illustri adm
Rndo Josepho Decano Sepiceñ atq Gro Paulo P
pedalie, Gros Wazynskich Avunculis et Tutoribus
Cit. et Judicem per Gnum Paulum Przedpelski
et Supraseniorem Gros Wazynskich nne pltes Co
Judicio Praesens Comparens et Secum Judicibus
vertens Quae Partium Controversijs Inductis Ex
ditis. Judm Exequendo Regulam Decret ex
pem peragitur actus Tenori Cittis reproducen
Documenta sua Vigore Tenor Agros in Bonis
Lomiewo sit Mfici Slowarski Camerarij Tri
Ploc moderni haeredis actu haeredis Possid
idq in instanti Censet. Eaeq Documenta per
reproducenda Cathegoriatim Resolvenda Judicio
Determinat. Jus Gnosi Stanislaj Zochowski Ad
Die Vigesima Secunda Mensis Junij in Ploc pe
Gnum Joannem Zochowski Sortium Bonor Lomiewa
actum Haeredem In Rem et Personam Eiusdem Gnosi
Stanislaj Zochowski super Summam Centum Trigi
Florenorum Polonorum pro Vehiculo et Loris Licitatione a
ptis provenientem Datum atq Decretum Injunctae
tionis Eiusdem Summae Centum Triginta Florenorum Pol
Poenae Triplicis Quatuordecem Marcarum Pol nec non
Lectae Trium Marcarum Polonorum Inter Easdem Partes
In Officio Crenorum Plocensi Die Septima Mensis Julij A
anno Inter Easdem Partes Prolatum nec non Decretum
actum

Executionis In Eorum Officio Crem Plocen Die Decima
tertia mensis Martij Anno 1786to In ordine Tra-
ditionis Sortis Bernardi Lonieva Subrecultam. Proinde
Judex attentis Suprascriptis Documentis Eamque
Summam Centum Triginta Florenorum Pol. Cum Provisio-
ne pro Duobus annis provenientem Suprascripto De-
creto Officij Crem Plocen ad Quottam Tredecim florenorum
Polonicorum reductam Cum Poenam Triplicem Quatuordecim
et Unitam Poenam Trium Marcarum Polonicarum in florenos reducit
Efficientem Septuaginta Duorum florenorum Pol. pro Liquidis agno-
scit. Decernendo Quatenus Gregorius Stanislaus Zocho-
wski a Officio Shwarski Sortium Bernardi Lonieva
a Gregorio Joanne et Alberto Zochowskie Quaesitam Hae-
rede Summas Suprascriptas Primam Centum Triginta
florenorum Polonicorum alteram ex Marcis provenientem Septua-
ginta Duorum florenorum Pol. nec non Quottam Tredecim
florenorum Pol. Superius agnitas ex Summa pro Pre-
tio Eadem Sortium Constituta In et pro Vigilia
Festi Nativitatis Sancti Joannis Baptistae Anno praesenti
ventura Coram Officio et actis Crem Plocen sub Poena
Bacinis Circa Maenum in Casu Contraventionis faci-
endam Publicanda Sivet et de Levata Mensis
Shwarski Quietet de Agris vero Condescendat
Jus Gnosi Adami Wołowski 1743to Die Decima
Sexta Mensis Martij Scriptum manuale per Gregorium
Petrum Parentem et Andream Filium Zochowskie In
Rem olim Gnosi Petri Wołowski Eiusdem Gnosi Adami

186

Wołowski

Wołuski Parentis super Summam Quatuor aureorum Hun-
garicalium Datum 1754to In Cro Plocen. Feria Secunda per
Fm Sancti Mathei Apli Mnatum ex Parte Nlis Petri Wo-
suo et Gnosi Alberti Wołuski Filij Rij nne Contra N
Petrum Parentem et Andream Filium Zochowskie Ra
Eiusdem Mnam de Pressione Pessulam binam Cum Pra
In Summa Suprarum Quatuor aureorum Hungaricalium ob-
gatam Expulsionis ac aliarum Circumstantiarum facta
1785to Die Prima Aprilis in Plocho Scriptum P
nuale super Quottam Triginta Octo flerenorum Polonicalium
Gnum Joannem Zochowski In Rem Gri Adami Wołu
datum Quibus Documentis Judicium Condbe attentis
niam Gnus Adamus Wołuski Summam Suprascriptam
Quatuor aureorum Hungaricalium in Obligationem agrorum pe
olim Parentem Ipsius expositam Pretendere Comperitur
post Demortuumque Caput Evicto Juratorea Eiusdem
me Incumbit. Proinde Judicium Condescensoriale Decer
Quatenus Ire Gnus Adamus Wołuski Comprobet Realiter
Scripti Superius de data Exarati Obligatio ac Eiusdem
Summae tum quoque quod pro quindecem Annis P
visio ab Eadem Summa Quatuor aureorum Hungaricalium Ju
Debetur et quod Eadem Summa et provisio nullo modo
Ipsi est bonificata. Praestitit Hocce Juramentum Qua
Comprobatione attenta tam Eamque Summam Quatuor au
Hungaricalium Originalem Quam in Vim Provisionis p
Quindecem Annis Quottam Trium aureorum Hungaricalium
necnon Quottam Triginta Octo flerenorum Pol. has
Summas Simul junctas efficiens Summam Centum Se
ginta Quatuor flerenorum Pol. pro Liquidis agnoscit De

Decernendo Quatenus Ill. Gnus Wołowski Insinuat Cum Fra
tribus Suis Eamq Summam Centum Sexaginta Quatuor flo
renor Pol. à Mfico Skwarski Sortium Bi Łoniewa
Moderno haerede in et pro Vigilia Festi Nativitatis San
cti Joannis Baptistae anno praeterventura Coram Officio
Actis Crem Ploc sub rigore Poenae Bacnis Circa ma
nifestationem in Jure faciendae extendendo idq ex Summa
pro Pretio Sortium Bi Łoniewo provenien Levet, de
Levata Eumq Mcum Skwarski Quietet. de agris
obligatis Condescendat salva Collectione Inseminatio
num Hyemalium Eiusq Gno Wołowski ~~[illegible]~~ Jam vero
pro Re Mei Skwarski salva provenientia ex Agris Eiusq
Benificatione praecustodita. Jus Gnosi Ludovico Leszczyński
1788 Die Decima Julij Contractus Inter Gnos Joannem
Zochowski et Ludovicum Leszczyński Confectus Quo mediante
Contractu Ill. Gnus Joannes Zochowski Eiusq Gno Ludovico Le
szczyński Sortium suam in Bonis Łoniewo sitis In Triennalem
Possessionem pro Summa Novem aureor Hungaricor
pro Triennali Tenuta Dimisit. Quoniam haecce Sors
Meribus aggravata ad Quor Solutionem Ill. Mcus
Skwarski praesenti Decreto Obstrictus Esse Compe
ritur idcirco Sublato Eoq Contractu sine omni for
malitate Confecto Decernit Quatenus Ill. Gnus Lu
dovicus Leszczyński Quottam Trium aureor Hunga
ricor ex Majori Quotta Sex aureor Hungaricor
ad Rationem Tenutae Triennali exclusae provenien
uti non extenuatam ab Eoq Mfico Skwarski in et pro
Vigilia Festi Nativitatis Sancti Joannis Baptistae Anno
praeterventura idq sub Poena Bacnis in Casu Con

tionis

Contraventionis publicanda Coram Officio et actis C
Plocz ex Summa pro Pretio Sortium predictarum
Benis Lemiewo ut provenientes Levet de Levata
Eumque Mcum Hlwarski Quietet et Sortes Eumque
Hlwarski in Possessionem Cum Inseminationibus
tractu Specificatis idque incrustanti Dimittat
ve Collectione superinseminationum Tyemat
ultra Eumque Contractum Impertatam Pro Lessey
Jane autem pro re Mci Hlwarski Provenientia
Benificatione praecustodita Jus Generi Emanuelis
Wolbarski 1749 Die 20 Junij in Sąchocino Suchar
scriptum manuale per ot Gnum Andream Zocho
Gnum Joannis et Alberti Zochowskich Fratrum Patruc
Sterilotes vita functum in Rem Eiusdem Gri Eman
Wolbarski super Quottam Triginta Trium Tynę et
tarij unius mutuo Contractam datum Quo attentis
pt Decernit Judicium Condle Quatenus Gre Gri
Emanuel Wolbarski Realitatem tam Eiusdem
quam Summae Comprobet idque incrustanti et
tur Mlis Judlis ad pronuntianda Juramenti Ro
praestitit suprascripta Rotha. Qua Comprobata
attenta Hanc Quottam Triginta Trium Tynę et
unius pro Liquida agnoscendo Decernit Quatenus
Gnus Emanuel Wolbarski Praetactam Quottam Triginta
Tynę et Sextarium unum in Flerum reducit Effici
Quadraginta Florenorum in et pro vigilia Festi Nativitatis
Joannis Baptistae anno praesenti ventura a Mco Hlwarski
sub origine praenae Bacini Coram Officio et actis
Plocz Circa Mcorum faciendo extendendo ex Summa
Pretio provenientes Levet et de Levata Quietet

Ser Valentini Lemeuchi antiqui et Perochie Dolij et Tolues Lemeuchi 1753to die vigesima Quarta Vndecembris in Pacto Scriptum manuale per ad Spm Andream Zacharie Jurem Ser Stanislaj Vmiechi Ser antiqui et Perochie Lemeuchi et olim Ser Theresie Vmiechina Conjugis Ser Valentini Lemeuchi presentis dni super Summam Quadraginta Zyrnj Datum Ser Joachimus Pepulam Trium Sulicis apud habitans super Bona Lemeuchi Libam modo obligat dimittit et hec Summa Quadraginta Zyrnj Ser Ere Ser Lemeuchie Soluim et Soluan quam Spa Catharinam Vmiechina Ser Jaspari Sulbertschi Conjugem Zyrnj ad Ser Stanislaj Vmiechi Bliam Pariter venire debeat Quemadmodum Spa Sua Sulbertschy ipsis Ser Judicijs Zyrnj se dictum modo obtulit prout Summa Quadraginta Zyrnj nempe ex jure Zyrnj Ere Lemeuchi Centum respiciens ab Ere Ser Valentino Lemeuchi Re cepisse agnovit. Idem Judex Candle Eamq Quadraginta Zyrnj per modum Parentum per modum autem Soluim et Soluan Jus respicere judicando Decernendo Quatenus Ser Ser Lemeuchi Solutam Quattuor Quadraginta Zyrnj ipso vero reductam Quadraginta ad Florenos Pol vi ad jurisdictionem Parochialem Sancti Joannis Baptistae anno Domini Ventura Gradoscheis et actor Ere Rore sub Pena Bannis Salarij Contravenientis Sica manens Jurisdictione Publicanda a Nro Stuarschi publica Locatione Levent et delata Quietando Eamq Pepulam obligatam in Prosecutionem Nri Stuarschi alias in terminatione dimittendi ad Jus Ser Francisci Lucharzyrski. Quando quidem Partibus Intentis Summe Centum Quinquaginta Zyrnj ad Ere Rore Ser Ere Sue Ere Ser antiquis Virginis et Martyris Agnethis Virginis et Martyris Anno 1773to per Spm Catharinam Kowalska ad Ser Albertum Zechenly Relictam Centum Ederum Ere Ser Stanislao Schachanly gna Jurium Maritali Jus Simplici Debiti Zyrnj

Summa

Summa Centum Tyrę pudlitem secum Compensarunt
inde Judli Compositione attenta Decernit Judex Quater
Jlis Gnus Franciscus Sucharzynski Praetactam Summam Cen
Tyrę in florenos reducto Efficiens Centum Viginti Flo
Pol in et pro vigilia Festi Nativitatis Sancti Joannis B
ptistae Anno per ventura Ceram Officio et actis
Plocensibus sub Poena Bacnis ab Eorum Mio Sluwarski
Summa Pretii provenientem Levet de Lwatu
Actis Jus Gnus Wazynskich Quoniam Judicio suo de
scripto manuali de data Ejus in Wernikie die De
Sexta July 1773ti Anno per Gnum Joannem Zachowski
Francisco Sucharzynski agros super Bonis Łoniewo sitis
Summa Quinquaginta Florenorum Pol. Invadiasse per Eu
vero Gnum Franciscum Sucharzynski et Gnum Adamo Wo
lski Gnus Wazynskich Citatos Parenti Hanc Summam Qu
inquaginta Florenorum Polen. Scripto manuali sine data Ejus
Invadiasse. Proinde Judex attentis Suprascriptis Doc
mentis Statuit Judex Quatenus Jure Gni Wazynscy se
potius Inter Eos Hanc Summam Quinquaginta
Pol. pro vigilia Festi Nativitatis Sancti Joannis Bap
Anno per ventura Ceram Officio et actis Cre Plocen
Ejusdem Summae Locatione a Mio Sluwarski Le
sub Poena Bacnis Ibidem Publicanae Levent de Lwat
Actent de agris obligat Condemnandum Jus Gni Vinc
Wolinski Quoniam Judicio suo probatur Scriptis manu
bus Anni primo de data Ejus in Blichowo die
Novembris 1752 Anno per olim Gnus Petrum et a
an Zachowskie agros Certos in Bonis Łoniewo sitis
Gnus Stanislao Wolinski Gni Vincenty Wolinski Pa
In Summa Centum Quinquaginta Quatuor Tyrę alt
In Wołowa die Quinta Februarij 1778 Anno per Gnum
Joann

Joannem Zochowski similiter agros in Praefato Bonis
Łoniewo sit in Quolta Sex aureorum Hungaricarum supra-
fato Gro Vincentio Wolinski utrisque sine Inseminationibus
obligasse. Proinde Judex attentis supraescriptis Documentis
statuit Judex Condle Quatenus Jus Gros Vincentius Wo-
linski Cit praetactas Summas primam Centum Quin-
quaginta Quatuor Tynae in Florenos reductam Efficiens
Centum nonaginta Quinque Florenos Grossos Ducis alteram
Sex aureorum Hungaricarum utrasque in unum Junctas Trecentos
Triam Florenos Grossos Ducis Pol in et pro Vigilia Festi Nativitatis
Sancti Joannis Baptistae anno praesenti ventura Coram
officio et actis Cres Plocen sub Poena Bacnis in Casu Con-
traventionis Circa Maiorem Feriencem Publicanae a Mro
Sluwarski Levet de Levati Quietet de agris Conde
scendat salva Collectione Frumentorum Hyemalium Eiusdem
Gro ~~[illegible]~~ Wolinski praevia vero Bonificatione Pro
venientiae pro re Mri Sluwarski praecustodita Jus Illustri
adno Rndo Rochi Rogozinski Praepositi Woznicensis Quoniam Judicio
suo Condli Deductum per Gros Joannem et Casimirum Fratres Inter
se Germanos Zochowskie suo et Gnosi Alberti Zochowski Fratris sui Ger-
mani nne Eiusdem Illustri adno Rndo Rogozinski Summam Ducorum Mille
Florenorum Polonicorum Actis Cres Plocen Die Decima quinta Mensis
Junij anno 1776to modo Obligatum in Bonis Łoniewo Inscri-
pisse Item Eiusdem actis Cres Plocen Die Vigesima Sexta Mensis
Junij anno Eiusdem 1776to per Gnosum Adamum Przedpełski Eiusdem
Illustri adno Rndo Rogozinski de Summis prima quinque Ducorum
nonaginta Actis Florenorum Polonicorum Originali altera vero
Septuaginta Ducorum Florenorum Pol provisionali a Summa Trecentorum
Sexaginta Florenorum Polonicorum pro annis Quatuor provenientes Tertia Centum
Quinquaginta Florenorum Polonicorum a Summa Mille Florenorum Polonicorum pro
anno

Quibus attentis documentis Statuit Judex Quatenus Jus
Illustris adm Rndus Rochus Rogoziński Praeperitus Wezniensis
Praemissam Summam Decem Millium Nongingentorum Viginti
unius florenorum Pol. Inst. Vigilia Festi Nativitatis Sancti Joannis
Baptistae Jnanno Pen. ventura Ceram Officio et Actis Gen.
Plocensis sub Poena Baenis Jn Casu Contraventionis Circa
Macinem Jn Ilicae faciendae Publicanda ab Eccl. Mfco Skwar-
ski et Summa Pretii Sortium praedictorum Bo Dzierzewa
a Gnis Zochowskie Quaesito provenientem Levet de Levat
Quietat de Sortibus modo Obligat Decessis in Contentandum
Jus Gnis Joannis Zochowski Jnfro Plocensis in Trinis Quae
relatis Die Quarta Mensis Januarij Anno 1779 Inter Gnis
Joannem Zochowski actum ab una et Gnis Joannem Casimi-
rum et Albertum Zochowskie parte ab altera Decretum
Prolatum Quo mediante Quotta Quinquaginta Tyne Quemlibet
Tyne Triginta Sex Grossis numerando Jn Obligationem Ra-
tionis per olim Gnum Petrum Zochowski ab Eccl. Gno Joanne
Zochowski percepta Juramento vero Evicta una Cum Re-
mis Lista Trium tum in Sublationem Condemnationum Trinae
Poena Triplici Quatuordecem Marcas Polen. Eccl. Gno Joanni
Zochowski adjudicata tum Scriptum manuale Die Octa-
va Mensis Julij Anno 1782 Jn Plocko Datuat super
Quottam Octodecem florenorum Pol. per Gnum Casimirum Zochowski
Jn Rem Ejusdem Gni Joannis Zochowski datum denique Si-
militer Scriptum manuale Die Octava Mensis Febru-
arij Anno 1785 Datuat super Quottam Decem Aureorum
Hungaricat per Gnum Albertum Zochowski Jn Rem Ejusdem
Gni Joannis Zochowski datum Quibus attentis Documentis
Statuit Judex Quatenus Jus Gnis Joannes Zochowski Praemissas
Quottas ac Marcas Jn unum Junctas Summam Centum Octo-
ginta

180

189

actuaginta sex flor. Polon. Effectum Inst. pro Lig.
Festi Nativi Sancti Joannis Baptistae Joanno Pa
Ventura Coram Officio et Actis Crem. Plocen. sub Pa
Baccini In Casu Contraventionis Circa Macrum faciens
blicanae ab Eoc. Mfico Skwarski ex Summa pro
tu Constituta Levet de Levata Quietet Qu
ero Reffert Resolutionem reliquam Cathegor
ac aliam Fundi Praetensionem Quaerendam Parte
mitationem praesens Condescensionis affectant
inde Judm Candle annuendo Eadem Partium
affectationi Terminum Ejusdem Condescensio
Inordine Disjudicandam reliquarum Cathegor
ad Captatum Tempus Prorogat Differt et Li
tat Conservando Eisdem Partibus Terminum Coram se
In Eodem Termino ex Limitatione praevia avisatio
Tempestive faciendae Designandae Judicium
Comparendi Paratum Peremptorium D
creti Praesens Vigere.

Antonius Woznicki Subjudex Trnus Pllus Plocen.
Offm Gnem Crea Capti Plocen. ad Oblationem Gna
Francisci Zaleski Infrascriptum Decretum Condite
Bonis Infortunii nominanae inter Partes Infrascriptam
per Judm Trre Plocen. Subjudicatus pro
manaq Ejusdem Judicii propria Subscriptum Reproduc
ad Acticanae Actisq Crea Ingrossanae Suscepit in
nore Sequens Originale Ejusdem Decreti

acta praesentia est Relicta

In Cro Ploceae feria Tertia in Vigilia festi Nativitatis Sancti Joannis Baptistae Saluerdae 23 Mensis Junij A Dni 1789

58

Gabiel Antoni na Kanwosielach Kanwosielski
Podkomorzy Woiewodztwa Plockiego Kawaler Orderu Sgo
Stanislawa Kommissyi w Woiewodztwie Powiatu Plockiego
Prezydugący.

Gdy po Zaczęciu wedle Prawa Kommissyi Powiatu Plockiego
w tymże Woiewodztwie y Mieście Plocku nadesłany Uniwersał
od Rzeczywistey Kommissyi Skarbu Koronnego z Wyrazem Praw
innych nad pierwo przystane pod Tytułami swemi na Seymie trwaiąc
tym roku ustanowionych, a przeczytany co się tycze uwiadomienia
przez Jmnotwarzone Duchowieństwo, JMW. WW. Jmć
PP. Dziedziców w Parafiach tegoż Powiatu Plockiego Maiętności
lub Wsi, bądź y Części maiących oraz Jch Zastawnikow, Dzierżaw
ców bądź Chomonow y Dysponzytorow, także co się tycze Starostwy
Prowincyi wszelkich także Miast Miasteczek wszelkich JW.
Starostow y Possessorow także Chomonow y Dysponzytorow, nadto w
Miastach y Miasteczkach Magistraty y Urzędy a to względem z Prawa
nadesłanego Powinności Jch przy Podawaniu Intrat, podania oraz y Dymow
czyli Kominow na nowo wszystkich iedzie się teraz znaydować także osobnego
Podania Liczby Dusz w Jch Dobrach y Possessyach znayduiących się z Wy-
szczególnieniem tak Płci iako Starszych y Młodszych oraz Dzieci a co do
Dymow lub Kominow Dworskich rachuiąc iden tylko choćby Jch więcey
było. Więc z Obowiązku mego iako Prezydugący Duchowieństwo
stwo JMW. WW. Jmć PP. Dziedziców Dóbr Ziemskich y Duchownych Pos-
sessorow, niemniey JMW. WW. Starostow y z iakiegoż kolwiek Prawa
Prowincyi wszelkich Possessorow y Jch Chomonow oraz Dysponzyto-
row także w Miastach y Miasteczkach Magistraty y Urzędy przez List ten
Jmnotwarzoryalny o tym, Prawa podawania Dymow czyli Kominow y
Liczby Dusz iako wyżey uwiadomionych mieć chcę, y aby w Dniach pięć
nastu Jmnotwarzonymi do Stawania Państw czyli Wiosek w nich oraz
Miast Miasteczek oznaczonych, z Regestrami Dymow czyli Kominow
także z osobnemi Regestrami Dusz w tychże Wsiach Miastach y Mia-
steczkach przed Kommissyą Powiatową w Płocku Stawali, y oneż
podług Prawa Skutki obwieszczam, którem List Jmnotwarzonyalny

315

Innotescensoryalny w pierw do Grodu Płockiego Względem Ob
Onegoż posyłam, a potym aby Via Cursoria rownie iak pierw
do Parafiow iako w pierwszych Innotescensyach wyraziło
był posłany, y z Ambon w naypierwsze Swięto oraz Niedziele
tychże Parafiach publikowany Przeswietny Konsystorz Płoc
o Zalecenie Jmc Xiężom Proboszczom y Plebanom y o Dopeł
oraz Uskutecznienie tego Obliguię Dań w Płocku Dnia D
wiątego Lipca Roku Panskiego 1789.

Gabryel Antoni Karwosiecki Karwosiecki Pod
merszy Woiewodztwa Płockiego Kawaler Orderu
Stanisława Komissyi Powiatu Płockiego w Ey
ze Woiewodztwie Prezyduiący mppr.

Officium Ipsorum Cum Capitulo Plocensi ad Oblationem Gen. Casimiri Ko
zynski Literas Innotescensoriales ab Illmo Meo Succamerario Ecclesiae
Plocensis et Commissionis Districtus Ejusdem ad exigendas Proventus
Bonis Spiritualibus et Tribus a Re publica designatae Residen
Editas et Manu Ejus proprio Subscriptas ac producendas ad actum
Actis y Ipsorum Ingressum Suscepit in Tenore Sequenti Tenor
Originalis Eiusdem Literarum Circa Actum relictum

In Cro Plocensi Feria 3tia post die Festi S. Margarethae Virg
et Martyris Scilicet die 14ta Mensis Julij Anno 1789

Litterae Innotescensoriae
Jas per Illustrissimum
Succamer Plocensem

Ad Dnum 1789mo

159

1 GR. SR.

Actum Petricoviae in Judiciis Ordinariis Generalibus Tribunalis Regni Feria Sexta post Festum Sancti Francisci Confessoris proxima scilicet die nona Mensis Octobris Anno Domini Millesimo Septingentesimo Octuagesimo Nono.

Inter Gnosos Martiannum, Petrum, Franciscum, Stanislaum, Nicodemum, Mathiam et Lucam Karwoskie, Ignatium Joannem et Jacobum Szatkowskie, Martinum Ilepowroński, Brigittam de Arkutowskie olim Gnosi Francisci Szatkowski Contem Rlctam Viduam; atq Joannem Grembecki olim Gnosi Casimiri Tyszka Succorem Actores et Cittos p Gnosum Martianum Karwoski suo ac aliorum nne pntr, Gnosum Andream Karwoski Cittum et Actt pntr, Mcum Petrum Rudowski Camerarium Terrem Plocenę ex Officio adcittum p Gnosum Martianum Karwoski. Judm psens Ordinarium Gnle Triblis Rni Petricoviense. Ad objectas Condemnationes binas et quię primam die vigesima octava Mensis Februarii Anno Millmo Septingmo Octuagmo Quinto in Judiciis Creńę Capitt Plocenę super Gnosis Francisco Karwoski et Ignatio Szatkowski in lucro extendendarum pœnarum pro attentatis violentiis, alteram die decima tertia

195

194

Mensis

Mensis Julii Anno labenti Millmo Septingmo Octuagmo Nono,
in Castro Plocenę super Gnoso Martino Slepowroński,
in lucro contraventionis Decreto in Trno satisfactorio,
utrasq ex instantia Gnosi Andreæ Karwoski obten-
tas et publicatas. Teneri eosdem Gnosos Ignatium
Szathowski, Franciscum Karwoski et Martinum Slepo-
wroński docere de loco standi: et quoniam non do-
cent. Proinde decernit Judm, quatenus Gnosi Franci-
scus Karwoski et Ignatius Szathowski unus ad alium
se se non referendo, pœnam duplicem quatuordecem
Marcarum Polonę, jam autem Gnosus Martinus Sle-
powroński itidem pœnam duplicem quatuordecem Mar-
carum Polonę coram Actis Crenę Plocenę sub pœna
bannis in casu contraventionis circa Mfnem infere-
dam publicanda Gnoso Andreæ Karwoski sive ejus
Spli Plenti in Octo ab Actu Decri pxentis Septima-
nis solvant, Judicio vero suo Gnosi Franciscus Kar-
woski et Ignatius Szathowski pœnam simplicem,
jam autem Gnosus Slepowroński itidem pœnam
simplicem quatuordecem Marcarum Polonę instan-
tanee sub solito rigore ex Regro Pœnalium irroga-
do importent, et interea eosdem habere locum sta-

di

standi declarat, Regestroq competenti causæ huic adinvento expe-
riri mandat. In experimento Teneri Partes reponere In-
quisitiones in causa psenti eductas idque instantaneè
Et quoniam eædem Inquisitiones binis in Rothulis re-
ponuntur: proinde satisfactione sententiæ Judicii sui
declaratâ, negotium inducere jubet. In inductione ne-
gotii; tàm motionem à Decrô Terrî Plocenę in Płoń-
sko Feria Sexta intra Octavas Festi Sacratissimi
Corporis Christi Domini, scilicet die decima sexta Men-
sis Junii Anno Millmo Septingmo Octuagmo Sexto
inr Ptes nunc agentes prolato, p easæ suum ad Ju-
dicium interpositam et admissam resolvendo, quàm
Cittnes Ptium et quidem ex pte Gsorum Martiani, Pe-
tri, Francisci, Stanislai, Nicodemi, Mathiæ et Lucæ
Karwoskich Ignatii, Joannis, et Jacobi Szutkowskich
Martini Ślepowroński Brigittæ de Archulowskie
olim Gnosi Francisci Szutkowski Rlctæ Contis Vi-
duæ atq Joannis Grębecki olim Gnosi Casimiri
Tyszka Succoris, contra Gnosum Andream Karwo-
wski die decima quarta Mensis Septembris in Crô
Plocenę Anno psenti: è converso quoq ejusdem Gsi
Andreæ Karwoski Sortium distinctarum in bonis
Karwowo Krzywanice Hæredis contra Gnosos Petrum

196

Rudowski

319

Rudowski Camerarium Terrem Plocene Condrlem et denuo secunda-
rium in loco Mti Francisci Ciołkowski Notarii Terris
Plocene Subdelegatum Judicem, Martianum, Stanisla-
um Petrum, Nicodemum, Mathiam, Joannem et Luca
Karwowskie, Dominicum Stonczewski, Joannem Grebe
Succores olim Gsi Casimiri Tyszka, Martinum Ślepo-
wroński, Ignatium Joannem et Jacobum Szatkowski
tum Brigittam de Archutowskie olim Gsi Francisci
Szatkowski Contem Relictam Viduam binas unam in
Raciąż in positione Actorum Terrium Plocene die
vigesima quinta, alteram in Cro Vissogrodiene die
gesima octava, utrasq in Mense Septembri Anno M
lesimo Septingmo Octuagmo Sexto rngtas, suum
Judm institutas, decidendo: Controversiis Ptium e
quidem Gsorum Martiani, Stanislai, Petri, Nicode
Mathiae, Joannis et Lucae Karwowskich tum et ali
rum Coactorum Sortium in bonis karwowo Gorne
Haeredum et Possorum, Decris tam Condrli in fundo
brum karwowo Podgorne Feria Sexta pt Cineres
proxima scilt die tertia Mensis Martii Anno Mi
simo Septingmo Octuagmo Sexto prolato et in Cro
Plocene die octava Mensis et Anni eorune obla
ex Inquisitionibus circa Actum Condrlem vigore Decri
Crene Plocene intercessum expeditis p Gnosum An
dream Karwowski non incusatis intercesso, eum
Gsum Andream Karwowski pro disaratione Val

Granittlis

Granitialis bona karwowo Gorne a bonis krzywanice dislimitan-
tis, disruptione metarum campos dividentium, appropria-
tione particularum agri fundo Gsi Andreæ karwowski
adjacentium, concussione volatilium in frumenta sero
seminata et exinde postremè collecta intrantium, il-
latis damnis p depabulationem frumentorum et se-
getum p equos et oves causatis, depulsione Inventa-
riorum in frumentis sæpibus non obductis prentorum
et abactione eorundem ad bona Krzywanice tum eorunc
semper ad effluxum trium diorum fame inerti debili-
tatione, necnon læsione omnium Vicinorum sessione
turris unius Septimanæ et solutione pœnæ duplicis
quatuordecem Marcarum Polonę pro re cujusvis ex
Actoribus subsequenda eundem Gsum Andream Kar-
wowski pœnalem reddenti, jam autem in seorsivo
Actoratu respu provocaonis in duellum et abusus Sclopeto-
rum eundem Gsum Andream et Gsum Martinum
karwowskie Fratres et quidem Gsum Andream sessio-
ne turris spatio trium Septimanarum et solucone
pœnæ secuplicis quatuordecem Marcarum Polonę,
jam verò Gsum Martinum karwowski itidem sessio-
ne turris spatio duarum Septimanarum et pœna qua-
druplici quatuordecem Marcarum Polonę reprehenden-
ti, appropriatosq fundos et numerum strigarum re-
stitui et denuo disarari pcipienti pro justo et æquo
ad obloquentiam Inquionum intercesso minutam et

197

Cenignam

benignam pro tantis et tot Gnoši Andreæ karwowski devijs p
nam irroganti, jam p Gnosum Andream karwowsk
acceptato nec p Gnosum Andream karwowski appe
lato, tum subalterno Terri Plocens superius de A
expunito Decretum ginsertum Condrle suo in vig
re relinquenti et penas in sublnem Processus ex
dem Decreto Condrli obtenti nonnisi pena qua
pluis quatuordecem Marcarum Polone extenden
nulliter p Gnosum Andream karwowski appellat
adequata Legis et justitiæ ratione subsecuto ap
batis, satisfactionem eisdem omnimodam adinve
niendam tum penas ratione nulliter interpos
motionis ac pinde commissæ evocationis, secun
vas in sublationem Processus decernendas inf
tium. E converso quoque Gnoši Andreæ karwows
Sortium in bonis karwowo Gorne et in bonis k
wanie Hæredis Decris quadrinis Crenę Plocen
primo quidem die vigesima octava Mensis Febru
rii Anno Millmo Septingmo Octuagmo Quinto S
Martinum karwowski Casimirum Fyxlia Nic
demum et Paulum karwowskie tum Gnosam B
gittam de Arkutowskie Szatkowska neenon Gn
Petrum karwowski damna p Inventaria in So
te notabili Gnoši Andreæ karwowski tam in j

mentis

frumentis quam et pratis ac segetibus causata ex re non conservationis pastoris quinimo Inventariorum vagabunde missorum notabilia inferentes lesionemq Gnosi Andreae karwowski ppetrantt poenis psonalibus et crumenalibus subesse declaranti, subalterno die decima quinta Julii Anno eodem Gnosos Stanislaum Lucam et Mathiam karwowskie tum Jacobum et Joannem Szatkowskie pro illatis in segetibus notabilibus damnis tum lesione et diffamatione honoris ejusq Gnosi Andreae karwowski itidem poenis psonalibus et crumenalibus reprehendenti, tertio die vigesima sexta Mensis Februarii Anno Millmo Septingentesimo Octuagmo Septimo Gnosos Martianum Nicodemum Lucam Stanislaum et Mathiam karwowskie Martinum Slepowroński, Antonium kozierowski Jacobum et Ignatium Szatkowskie, Joannem Grębecki Dominicum Stończewski, Joannem Szatkowski tum Brigittam de Archutowskie olim Gnosi Francisci Szatkowski Contem Rltam Viduam ex re neglectae locationis sepium in locis iisdem indigentibus pactorumque Gnoso Andreae karwowski damnorum et lesionum poenis crumenalibus eosdem afficienti tum denique quarto et ultimo die vigesima septima Aprilis Anno psenti super Gnosis Martiano, Luca Nicodemo, Mathia et Hiacyntho karwowskie, Marti,

198

no 187

Martino Slepowroński, Josepho Przedpetski, Joanne Grębecki,
Brigitta de Archutowskie olim Gnosi Francisci Sza
wski Conte Rlctâ Vidua, Ignatio Joanne et Jacobo
Szatkowskie atque Antonio Kozierowski pro depa,
bulatione totius prati, neglectaq custodia gregis ac
exinde emergentibus damnis tum lesione et indu
ellum provocatione penas cujusvis eorum devio ade
quatas tanto psonales tanto crumenales distin,
ctim extendenti tum et Quietationibus in Trnis sa,
tisfactoriis hisce Decris pfixis eorum acceptatio,
nem indigitantibus repositis, continuam molestiam
damna incessanter causata et pturbationem quietis
domesticae demonstrando, eadem devia p Decrâ p,
inserta Crenę Plocenę Inquionibus propallata nul
liter p Decrum Condrle nunc ad resolucionem deven
sibi adscripta et imputata contra obloquentiam
toties dictorum Decrorum Crenę Plocenę inferendi
utrorumque Decrorum tàm Condrlis p Judm Came,
rariatus Terre Plocenę ex Inquionibus de Testibu
offensis et sanguine junctis expeditis tum absque
revisione fundi uti nive protunc contecti prolati p
nalittm nullo modo promeritam distinctim pro
re cujusvis ex Actoribus luendam determinanti
et rigorem itidem distinctim ultra omnem form
litatem in uno Actoratu ad quamvis penalittm

affigentis

affigentis cum ꝑjudicio et evidenti gravamine ac etiam atte-
stantibus Decr̃is Crenẽ Plocenẽ procul dubio non ad
obloquentiam Inquionum̃ intercessi, tum subalterni
Judicii Terr̃is Plocenẽ ex eodem Judice Condr̃li in locum
Mr̃i Notarii Terr̃is Plocenẽ Subdelegato compositi ꝑ
insertum Decrum̃ Condr̃le approbantis, utrorumque
cum gravamine sui et evidenti favore Gsorum̃ Kar-
wowskich emanatorum relevationem, tum pœnas ra-
tione exprocurationis eorundem, seorsivas super Ju-
dicio Condr̃li gravaminoso irrogandas, necnon cas-
sationem Processus super se nulliter obtenti decer-
nendam concludentis pro et contra illatis exauditis
Judm̃ ad lectionem Inquionum̃ suo in Judicio reposi-
tarum et earundem cum Decr̃is tam Condr̃li quam et
Terr̃i Plocenẽ confrontationem accessit. Quibus lectis
et trutinatis: licet quidem ex eiscẽ Inquionibus disa-
ratio seu potius diminutio Valli Granitialis bona
karwowo Gorne a bonis karwowo Krzywanice divi-
dentis tum et ademptio particularum fundi, necnon
diminutio metarum campos segregantium ꝑ Gsum̃
Andream karwowski commissa enucleatur, diffama-
tioque ꝑ eunẽ Gsum̃ Andream karwowski vicinorum
suorum modernorum vero Actorum detegitur: cum
tamen damna in segetibus ausi ꝑ eundem causata
tum et trituratio segetum ꝑ Actores objecta et
Decreto Condr̃li comprehensa non evincitur, si qui-

199

dem 198

si quidem hicce Gnosus karwowski nec domicilium in bonis karwo-
wo Gorne nec etiam Inventaria inibidem conservasse
exceptis oribus, duobus Annis habitis eadem Inquisi-
tione auscultatur, nonnisique p equos obdormientibus
pastoribus eosdem custodientibus in segetibus da-
mnum illatum patescit; in Actoratu quoque respectu
provocationis in duellum Gsi Martiani Karwowski
Gnosi Laurentius Parens et Martinus Gsi Andreæ
Frater karwowscy magis inculpantur, Decrum vero
Condrle non perpensa nec animadversa Gnosi Andreæ
karwowski quantitate erga quemlibet ex modernis
Actoribus devii, æquali pœnalitte pro pte cujusvis
Actorum eundem redarguere et summam malitiam
pstrictiori calamo eidem adscripsisse cernitur ultra-
que morem et praxim in evidens præjudm ac in ag-
gravationem Gnosi Andreæ karwowski in uno Acto-
ratu distinctos rigores pœnarum bannis apposuis-
se probatur, Decrum quoque Judicii Terris Plocenæ
ex eodem Judice Condrli in loco Mci Notarii Terris
Subdelegato suo in collegio compositi, Decrum hoc-
ce Condrle extensis nonnisi ausi pro una Conde-
mnatione super Gso karwowski in sublationem Pro-
cessus pœnis pinsertum Decrum Condrle approbas-
se comperitur. Idcirco Judm Decretis utrisque tam
Condescensoriali quam et Judicii Terris Plocenæ

melioratis

melioratis, jam verò Decrō Condrli quo ad impositos in uno Actoratu distinctim pro re cujusvis ex Actoribus sup Gnosō karwowski rigores cassato, à pœnisq in sublationem processus Decrō Terri Plocenę extensis Gsō Andrea karwowski eliberato, incompetenter agere cunę Gnosum Andream karwowski rspū depabulationis in areis ejusdem propriis p Inventaria Gsorum karwowskich segetum ex re neglectæ earundem circumseptionis Judm adinvenit, quinimo pro ademptione particularum fundi tum diminutione Valli granitialis et metarum campos segregantium, tum diffamatione punibili eodem declarato ptermissis pœnis personalibus statuit. Quatenus Gnosus Andreas karwowski Gsis Stanislao Petro Nicodemo et Mathiæ karwowskie, Martino Slepowroński Ignatio Szatkowski Francisco et Lucæ karwowskie, Joanni Szatkowski tum Brigittæ de Archutowskie olim Gsi Francisci Szatkowski Conti Rlctæ Viduæ pœnam quadruplicem quatuordecem Marcarum Polonę, jam verò Gsō Jacobo Szatkowski pro trucidatione porci et Succoribus olim Gsi Casimiri Tyszka pro interfectione quinque anserum, necnon diffamatione eorunę p pœnam duplicem quatuordecem Marcarum Polonę sub pœna bannis in casu contraventio-

200

nis

contraventionis circa Mfnem inferendam publicanda in Octo ab Actu Decreti præsentis Septimanis coram Actis Crenę Plocenę solvat et realiter enumeret In seorsivo autem Actoratu respectu provocationis in duellum p Martianum Karwowski Gso Andreæ Karwowski instituto attenta deductione Ingressitionum minus Gsum Andream Karwowski inculpantium itidem Decris tam et Condrli quam Terri Plocenę melioratis statuit: quatenus idem Gnasus Andreas Karwowski pro phibita ad idem duellum Patri et Fratri assaa, tum diffamatione Gsi Martini Karwowski turrim Castri Plocenę itidem in Octo ab Actu Decreti psentis Septimanis ingrediatur, ejusq sessionem spatio duarum Septimanarum sine intermissione continuet et expleat, nec non in egressu de turri pœnam quadruplicem quatuordecem Marcarum Polonę, Suoso Martiano Karwowsive ejus Spli Plenti sub pœna bannis in casu contraventionis circa Mfnem inferendam publicanda, coram eisdem Actis Crenę Plocenę solvat. Si quidem autem ademptio particularum agri tum diminutio valli granitialis ex Inquisitionibus detecta melius discerni quantitasq avulsi et

disarati

isarati campi tum et metarum in fundo ex revisione cer-
tius cognosci valet. Idcirco necessariam esse Conde-
scensionem Mci Mathiae Starczewski Camerarij Ter-
restris Plocens in fundum brum karwowo Podgor-
ne in et pro Feria Secunda pt Dcam Cantate pxima
in Anno Deo dante venturo Millmo Sepgmo Nonagmo
mutuo Partium sumptu conducendi adinvenit. Qui
condescensurus ante omnia comportaonem Inquisi-
tionum psenti in Judicio repositarum demandabit, de
quantitate disarati Valli tum et metarum ac cam-
porum inquiret, novas Inquiones si opus fuerit expe-
diet avulsas particulas agri cui intererit resti-
tuendas sententiabit, strigas adaratas denuo in
psentia sui abarari intimabit, circumseptionem
arearum ne p immissionem Inventariorum tum et
volatilium continua lis et processus oriatur injun-
get Partesq in omni, contumacia aut recessu alicu-
jus Partis tum Mfnibus et Terminis contra psens
Decrum inferendis et instituendis minime attentis
finaliter decidet assopiet et moderabitur. Cujus Re-
solutioni Partes parere et judicato obedire sub pœ-
na bannis in casu contraventionis coram Judice Con-
descensoriali publicanda debebunt ac tenebuntur
Pro quo Condnis Trno Ptes quos voluerint adcitent

201

Adcitati 200

329

adcitati compareant et judicatum sub rigore quo supra pa
tiantur. Luita pœna quatuordecem Marcarum Polo
Parti per Partem compensanda Judicio verò suo p
medium ininstanti sub solito rigore ex Regro P
nalium extendendo solvenda. Pœnas verò per M
Rudowski ratione non in omnibus punctis ad te
rem Inquionum prolatæ Resoluonis tum et in
positi distinctim in uno Actoratu super quamvi
pœnalitm pro re uniuscujusq ex Actoribus ext
sam ultra consvetam formalitatem rigoris, nec n
ratione acriori calamo Gsi Andreæ Karwowski p
strinctionis de justo promeritas Judm ptermitt
No verò similia et modus ejusmodi judicaturæ p
Mcum Rudowski adimpleatur eundem admonet.
Inquiones nunc Sigillo Cancellariæ Terris Sirac
obsigillandas et Partibus instantaneè extrade
das declarat suntq extraditæ.

Stawian

Antonius Chopicz Tho Ily
Notr Tri Ptus Siracz
Tribls Kni locatis Ordinis
Sti Stanz Equesny

Legi Chorkow

Officium [illegible] Cujus Oblatione ad Oblationem Jo. Martiani
Karwowski Dominus Tribunalis Rni Petitionem inter
Partes in [illegible] protestatur Actis Depositis
reproducere ad Acta causae Actorum [illegible] Ingrossandae Sacrae
pt in Tenore Sequentis / Tenoris / Originali vero Quisque
Circa Acta [illegible] ut relictum

In Cuius Oblationem [illegible] pt [illegible] Andreae Cpl
proximum Scilicet die Quarta Mensis Xbris Anno 1789

ad una ssum [illegible]
te ab altera pœnalitatis exten-
sæ et Condescensionis injun-
ctæ emanatum

Decretum

Petriuoriæ

In Iudiciis O. G. T. Rni

1789.

331

60.

332

Actum in Bonis Zgliczyno Witowe, Idq; in Trrão Condnis ex Prorogatione incidenti, die 7ma Mensis Novembris Anno Dni 1785, In Praesentia GG. ac NN. Ignatij Lebkowski Vnotarij Crenr Terrae Zawskrzensis, Ignatii Miłobęcki Burgrabii Castrenę Plocenę, Dominici Biliński Jacobi Zgliczyński Nicodemi Lesnikowski Mathiae Boianowski ac Aliorum Plurimorum Nobilium ad Actum Praesens Congregatorum nec non MRGP Josephi Grabińczak de Glinki Authentici et Jurati Actum praesentem aclamantis et Eidem Adstantis.

Idm Trre Plocenr Subjudicatus in Virtute Decretorum Judicii Trris Plocenę et quidq primitivi Feria 6ta Ante Festum Sanctorum Symeonis et Judae Aplorum Scilicet Die 25 Mensis Octobris Anno 1782do Subalterno Fra 6ta pt. Festum Purificationis GV Mariae Scilicet die 6ta Mensis Februarii Anno 1784to Inter GG Franciscum Zaborowski et Mariannam Bromirska Conjuges Dnos atq; Lbsos Stanislaum de Bonis Glinki Subditos Acto et Cito, atq; Meos Josephum Kaminski Dapiferę Czerniechovienę et Catharinam Mostowska Invicem Conjuges Acto ab Una et GG Paulum Zgliczyński Acto et Cito Mathaeum Josephum Agnetem de Chabowskie et Gabrielis Zgliczyński Contem Relicto Viduam Matrem, Thomam Andream Petrum Filios Patruos et Filiastras Zgliczenskie, Acto et Cito Illustrem Admę Rnę Stanislaum Praepositum Niedbożę Cito ac G Bartholomeum Zgliczyńskie tum GG Jacobum Chaszyński et Helenam de Zgliczeńskie Conjuges, Mathiam et Franciscum Wieluńskie, Annam de Cywieńskie G Andreae Zaremba Contem seu Utroq; Conjuges Acto et Cito Parte ab altera lato quibus decretis et praesertim Ultimario Condescensis Judicii Sui unius aut Duorum absentea

non

203

202

207

333

non Obstante Captato Tempore facta tamen Tempest
Avisatione est Assignata eodemq; Decreto praecomi
est ut Judicium Condescend; Comportationem Docum
torum Causam psenc evincenc demandet quibus comp
tatis et Discussis de ademptione fundorum et Prator ne
Injuriis Damnis Violentiis ac quibusvis praetensioni
Partium Inquiret ac etiam de Innovatis Violentiis po
Decretum injuste Condnis per Quemcunq; peractis In
stigaret Inquisitiones Expediret Calculum ex Ademp
fundis si debebitur et a quo intererit, tum Juramenta
necessaria videbuntur exciperet, De vecupationes fundorum
ptorum si deducetur prose cujus intererit Sententiaret
nas super quo pro qualitate facti et Demeriti Interes
extenderet Decretum Anterius in toto exequeretur Bonifi
nem Omnimod Cui et a quo Competierit, Sentenciare
tesq; in Omnibus et Singulis Praetensionibus Nihil
Tactum et irresolutum Relinquendo pro exigentia Leg
Justitiae Terminorum ac Documentorum finalitas
ret disjudicaret et Moderetur Cujus vel quorum
sioni Partes parere et acquiescere judicatumq;
sub Poena Banitationis illo in Trno Condnis Super Pa
Contraveniente Publicanc sunt adstrictae, Proquo Condn
Partes quos Voluerint et Negotium poposcerit, adcite
citandi sub Rigore qui Supra Compareant ali
Decretis latioribus in se existen nec non prorogation
judicium Suum factae ad actaq; Castrenc Plocenc
Mtawa Die 22da Mensis Septembris Anno
per Oblatam porrectae ad B. in Actu Contenta C
scendit Jurisdictionem suam Officiosam praecustodit
us Pace et Securitate Publica Voce Mtis Fundari
fundata Partibus inscribenc Comparitiones Eid
aclamare mandavit, quo in Trne acclamatorio Pa
et

Et quidem Gso Francisco Zaborowski et Maryanna Bromirska Conjugibus Dnis atq; Laboriosum Stanislao de Bonis Glinki Subdito Actis et Citis per Eunem Gnosum Franciscum Zaborowski suo Contis ac Subditi sui nne pro, MM. Josepho Kamiński Dapifeno Czerniechoviensi et Catharina Mostowska Conjugibus Citis et Actis ac Indicensi per Maritum suo et Contis suae nne pltr, G Paulo Zgliczyński Citis et Actis pltr, Gnoso Matheo Zgliczyński Citato et Actore ac Indicensi pltr, G G Agnete de Chabowski et G Gabrielis Zgliczyński Relicta Conte vidua Matre Thoma Andrea Petro Filiis Zgliczenskie Citat et Actor per Eunem G de Chabowskie Zgliczenska Matrem suo et Filiorum suorum nne Pltr, Illustri admodum Rndo Stanislao praeposito Niedzboriensi ac G Bartholomeo Citis et Actis Zgliczyńskie, Fratribus interse germanis pltr, G G Jacobo Charzyński et Helena de Zgliczenskie Conjugibus Citis et Actores per Maritum Suo et Contis suae nne pltr G G Mathia et Francisko Wieluńskie Citis et Actoribus per Eunem G. Franciscum Wielunski suo et Fratris sui nne personaliter G G Anna de Cywinskie G Andreae Zaremba Conte seu utriusq; Conjugibus, Citis et Actis per G Paulum Zgleczyński Inscript Plenipotentem, G G Elizabetha de Wąsowskie et G Josephi Zgleczyński Conte Relicta Vidua Matre Casimiro et Joanne Filiis Zgleczyńskie, ad Actoratum G. Francisci Zaborowski Adcit per Eunem Matrem suo et Filiorum suorum nne Pltr, Nobili Josepho Kownacki Ejusdem nnis Modłkowski Andrea Babecki atq; infideli Berczak pro Testimonio per G Zaborowski adcitat per Eunem G Josephum Modłkowski, meo Josepho Kamiński Dapifeno Terrae Nuvcae Domino et L. Joanne Klecha Parente

Thoma

335

Thoma Filio et Michaele Privigno Subditis adcit per Eu
Magnificum Dnum, Satisfaciant Partes Decro ex quo ipsum
peragitur Actus in Puncto Cenecissae ad citationes quos
tium peposcerit idq in Instanti et quoniam G Zabor
MM: Josephum Dapiferum Nurenum Parentem Josephum F
et Catharinam Mostowska Conjuges Kaminskie tu
Mathaeum Paulum Bartholomeum Mariannam de U
wskie et G Josephi Consortem Relictam Viduam Matr
Casimirum et Petrum Filios et Agnetem de Chabowski
et G. Gabrielli Consortem Relictam Viduam Matrem
mam Andream et Petrum Filios, atq Illustrem Rnum
Stanislaum Praepositum Niedzborienum Zgleczyńskie
bum Charzyński et Helenam de Zgleczyńskie Conju
Mathaeum et Franciscum Wieluńskie Andream
Annam de Cywieńskie Conjuges Zaręby revificatoris
post fata et G Josephi Zgleczyński nec non Suprasen
Mcos Kaminskie pro Statuitione Subditor ad p
dum Testimonium Deniq GG Modlkowski, Kowne
Babecki pro deponendo Testimonio adcitarunt, editarumq
citationem Relationes Binas Coram Actis Castrenum Pl
Feria Quarta in Vigilia Festi Nativitatis Beatissi
Virginis Mariae Scilicet Die 7ma Mensis Septemb
Anno Currenti per Mlem Rnum Gnatem Providum
phum Grabinczak de Glinki Authenticum et Jur
cognit in Judicio suo reponat adcitatiq Comparitio
Inscribunt Jam vero GG Zgleczyńscy Cum Suis
ribus Licet revificatorie post fata ejusdem Olim Gnos
Josephi

Zgleczyński Praefatos GG: Zaborowskie pro Trno Pseng Condescenc
non adcitarunt sed Quoniam Jidem GG Zaborowscy Ter-
minum GG: Zgliczyńskim agnoscunt et Disjudicationem
Causae Pseng exposcunt proinde Satisfactione in Puncto ad
citationis ad Inventa in Causa Pseng Experimentum impinget
in Experimento Exequendo Regulas Decretorum Executivorum Tenori Partis
utrasq Documenta quaevis ad Causam Praesentem Spectan-
tia per Summaria Conscripta Comportare ab Invicem
Communicare idq in Instanti Judicium Condte arbitrat.
Et Quoniam tam GG: Zaborowscy Conjuges quam GG: Zgle
czyńscy Documenta sua per Summaria Conscripta et per
se ac Judicium suum Subscripta Comportarunt et sibi ab
Invicem Communicarunt Jam vero Mci Kaminscy Conjuges
Dapiferae Nurenc nulla Documenta Comportant sed eae Do
cumenta ad Causam Pseng spectantia Apud Meum Jose
phum Mostowski Subdapiferum Raciazenc Episcd Mcle
Mostowskie Kaminska Contes Ante Actum Tutorem in
hucusq Extitisse infert, Idcirco Eosd GG Zaborowskie et
Zgleczyńskie in Puncto Comportationis et Communicationis Documentorum
Satisfecisse declarat, Jam vero GG: Kaminskie Contra venisse
adinvenit decernende Quatenus Jidem GG: Kamienscy
Penam Duplicem Quatuordecem Marcarum Polo GG Zabo
rowski in Instanti sub Poena Banitionis in Primis et Proxi
mis Judicijs Tribus Plocenc in Raciaz Celebranc Publicanc
solvat Nihilominus Judicium Condte terminum Pseng
Condnis in Et pro Die 3tia Julii Anno futuro 1786 incidens

prorogat

205

204

257

Prorogat Limitat Dissert Conservando Trnum Partibus Memo-
tis Utrisq Coram Judicio Suo aut Alio Mtio Judice Col-
gii hic Comparandi peremptorium p quo Conclnis Tr
ex Limitatione Incidens Fidem M: M Kamienscy Con-
gis Eunc M: Mostowski Subdapiferum Raciazensem
pro Comportatione Documentorum, Adcitare et Ad
Documenta praevio Juramento Comportare, et Parti Com-
municare Obstringunt Jam vero Partes Documenta Sua
portantes in Eod Trno ex Limitatione Incidenti prout Re-
ter haece Documenta Comportarunt, et Sibi Commu-
carunt Comprobare Debebunt et Tenebunt Decre
Praesentis Vigore Antonius Woźnicki Subjudex Trnus Pltus Pl

Officium pro Cri Capit Plocen ad Oblatorum Dni Joan
Kisielewski Limitationem Actus Condnis in Ptis infrascr
nominanda agitatae Reproducendi ad Acticanda Actus pro ing
sanda Suscepit in Tenore Sequenti / Inserata
Originali vero Episcopi Limitationis hic Circa Acta pro
Officium pro Cri Capit Plocen ad Oblatorum Dni Jo
annis Kisielewski Limitationem Actus Condnis in Bonis
infrascriptis nominandis inter Partes infrascriptas Agitatae
per Judicium Subjudicatus Tria Plocen Factum Manuq
Mci Subjudicis Trnis Plocen Subscriptum reproducendi ad Acticanda Actus pro ing Ingrossandi Suscepit
in Tenore Sequenti / Inserata / ~~[illegible]~~ Originali
vero Episcopi Limitationis Circa Acta pro ing est relictum
In Cri Plocen Feria 2da Ante Fm S Catharinae
Virginis et Martyris pro Solicit die 23tia Mensis 9bris
AD 1789

206

~~205~~

207

~~205~~
338

339

6

Officium infrascriptum Cameraniale Gra-
niciale Pltus Plocen Robore tam Decreti
Judicijs Trnis Plocen Causam intuitu dislimita-
tionis Bonor. Ramutowo Kosinskie ab
Una et Kosino parte ab altera ad Illustren-
Mcum Succameranum Pltus Plocen seu Ejus Offm
remittens in Judicijs Trnibus Plocen prolato-
quam prorogationis Trni ejusq Condnis
die Vigesima Quinta mensis Junij Anno Cur-
renti Suum per Officium facta dein ad diem
Septimam mensis Novembris in Anno laben-
ti Incidens protensae Actis Crenis Plocen
Sabbato ante Fm Sancti Mathaei Apostoli Scili-
cet die decima Nona mensis Jbris hocce Anno
per Oblatam inserte ob Arduum tempus
ullo modo Condescendere valet et ne Parti-
bus per translapsum Trnum fiat aliquod prae-
Judicium Affectationi Eor Annuens huncce Trni
ad diem Decimam Secundam Junij in Anno futuro
Millesimo Septingentesimo Nonagesimo Inci-
dens cum vigore ac Robore Decreti proro-
gat differt et Limitat eamq Prorogationem Actis
Oblatuanis Censet in cujus fidem Subscribo Dan in Bo-
nis Dziembakowo d. 30 Obris 1789no 206

Janus Łączyński Camerarius Granitialis Pltus Plocen

207

Offm̄ presens Castrensis Capitis Plesensis ad Oblationem
Gnalis Regni Gnalis Providi Joannis Wroblewski de Kesino
Judhei et Jurati Prorogationem Actus Cindnis Granitialis
per Bona Inferius nominanda agitanda per offm̄ Came
riale Granitiale Altus Plesensis factam manuque eius
Subscriptam Reproducens ad Acticanda Actisque presens
prosanda Suscepit in Genere Sequens. (Insurat) Cri
minale cuiusque Prorogationis circa Acta presens est relictum
Sicque in Centinensis Suprascriptus Monitor Recit se
presentia JJ. Thomae Kylicki et Francisci Zdziarski
Actum presens Cindnis ad Diem in eadem prorogatione
prefatam Reclamasse publicasse et ad notitiam
Partium in Juliam deduxisse de quo presens eius
Relatio Die hodierna in Actis Contenta in loco Controverso
praesentem Bon fuisse et Ibidem Condescendendo.
Castro Plesensi Idque sub Celebratione Judiciorum
Sabbatho post Dm̄ Omnium Sanctorum proxima Sedilicet
Die Septima Mensis 9bris Ao Dni 1789.

207

208

Prorogatio Inter
Bona Zamudowo
Kosinskie ac Bona
Kosmine 1709m

342

63

Officium Campestre Camerariatus Granitiale Palatinatus Plocensis Infrascriptum Condescensionem Granitialem Inter Bona Gralewo ac Alia Illustrissimi et Reverendissimi Capituli Cathedralis Plocensis Hæreditaria ab una et Wempity ac Alia Mci Joannis Sokolnicki Tribunidæ Pltus Plocensis ac aliorum Hæreditaria pro Feria Tertia pridie Festi Sanctæ Catharinæ Virginis et Martyris Scilicet pro Die Vigesima Quarta Mensis Novembris Anni nunc Currentis ex Prorogatione Officij sui Camerariatus Die Decima Nona Mensis Octobris Anno præsenti subsecuta Coram Actis Terrestribus Plocens in Płonisko Feria Tertia post Festum Sancti Lucæ Evangelistæ proxima Scilicet Die Vigesima Mensis Octobris hocce nunc Currenti Anno modo Oblatæ Inserta Incidens ad Affectationem Partium ad Feriam Tertiam intra Octavas Festi Sacratissimi Corporis Christi Domini in subsequendam Diem Scilicet Octavam Mensis Junij Anni Imminens Millesimi Septingentesimi Nonagesimi Prorogatæ Differt Conservando Partibus et Adcitatis Terminum Eo in Termino Coram Illustri Mfico Succamerario vel suo Coram Officio Comparendi parat peremptorium quam quidem Prorogationem in Loco Differentiar per Ministerialem quemvis in præsentia duorum Nobilium promulgandam Partibus Notificandam et Coram Actis Castrensibus Plocensibus Oblatuandam Censet In quorum fidem Datum in Bonis Dziembakowo Die Vigesima Quarta Mensis Novembris Anno Domini Millesimo Septingentesimo Octuagesimo Nono.

Antonius Łączyński C.G.P. Plocensis

209

208

343

Offm psens Crem Capitl Plocen ad Oblatio
M.R.G.P. Stanislai Jankowski de Malachowo
tici et Jurati Prorogaonem Actl Condnos Glis In
Bona infra exaranda inter Partes inferius nomi
agitand per Offm Cmrle Grle Plocen facti
nuq eiusd Mci Camerarij Subscriptl reproc
cen ad Acticand actusq psen ingrossand suscepit
tenore sequen (inserat) Originale eiusd Proroga
Circa acta psen est Relictum In Continenti sup
scriptus Mlis Jankowski rvit se eand Prorogation
in loco differentiar suprascror Bonor die hodi
in Actu Conta ~~[illegible]~~ in psentia Nobilium Petr
skich Simonis Piasecki in evidentius Testimon
coassumptis ~~ad diem in eadem Prorogatione [illegible]~~
pclamasse publicasse et ad notitiam Partium
in dubiam deduxisse de quo psens eius Re

In Cro Plocen Fra Tertia pridie Fsti S. Catharin
Virginis et Martyris scilicet Die 24 mens
Novembris A.D. 1789.

64

344



I.GR.SR.

Judicium Terre Plocen Subjudicatus Robore Dni Fris
Plocen in Bitsko die nona mensis Octobris anno Currenti
inter SS Andream et Mariannam de Grokowicze Conjugis Parentes
et Mariannam filiam atq antonium Szczęsnie ad et Cit
atq SS Josephum et Catharinam de Kolczynskie Conjugis atq Illustrem
Dnum Thomam Praepositum Czernikowie ad et ad alios prolata Condescen
sionem ad fundum Bonor Stepkowo nobilium Exceptato Tempore
Duy sui alit Gnesen Camerarius Terrae Plocen in pungentes
Tnam praefatae Condescensionis in et pro die nona Mensis Xbris
anno praesenti Incidens determinat, et de Eodem Termino pactis
obdestinat avisationis praesens vigore Dat in Woznicki die 23
mensis 9bris 1789 Antonius Woznicki Subjudex Terrae Plocen Plocen

Tm Praesens Cenae Capitis Plocen ad oblationem G Andreae
Pięcicki Avisationem terminum Actus Condnis in Fundo Bonor infa
xarque Inter Partes inferius nominatae agitatae determinatae per
Subjudicatus Terrae Plocen facti manuque
Eiusdem Officii Subscriptam reproducere ad Acticanae
Actisq praesens ingrossanae suscepit in Tenore tali
inseratur Originale Eiusdem Avisationis Circa Acta
praesens est relicta.

Dno Plocen fra 2da Ante Fm S Catharinae V et M proxima
Elicit Die 23 Mensis 9bris Anno Dni 1789mo

210

211

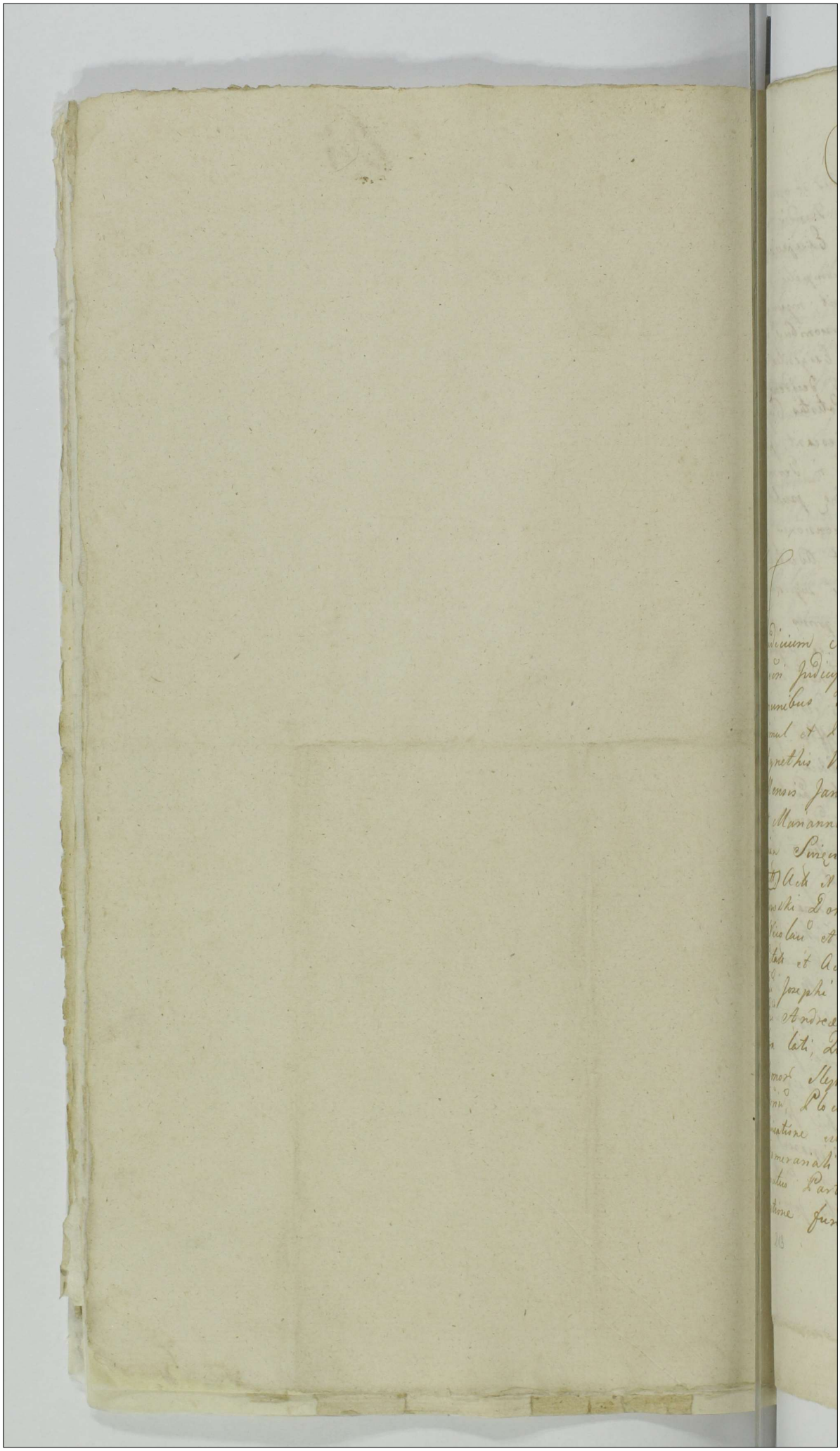

65 345

Actum in Fundo Bonorum Slepkowo Nobilium Feria Quarta Intra Octavas Festi Sacratissimi Corporis Christi Domini scilicet Die Decimaseptima Mensis Junij Anno Ejusdem 1789no In Praesentia Gsor Caroli Turowski Burgr Crenr Plocenr Joannis Karwowski, Ignatii Leszczyński, Joannis Kiszelewski, Martini Siemiętkowski, Aliorq Plurimor Nobilium ad Actum pzenr Congregatt nec non Mlis Regni Gnalis Providi Francisci Kublak de Goślice Authentici et Jurati Actum pzenr Acclamanr et Eidem adstanr.

Judicium Subjudicatus Trre Plocenr in Virtute Decri Judicij Sui Plenè in Bilsko in Trnis Communibus Terrestribus Plocenr Districtuum Bilscensimul et Plocenr Tra Tertia pridie Festi Sanctae Agnethis Virginis et Martyris scilicet Die Vigesima Mensis Januarii Anno pzenr Inter Gsos Andream et Marianna de Grekowicze Invicem Conges et Antonian Swięcickie, tum Marianna Famat Ancillam (Actt) Actt et Citatt ab Una et Gm Josephum Slepkowski Dominum, tum Lbsos Josephum Klonowski Nicolaum et Marianna Lbsi Gregorij Contenr Citatt et Actt nec non Gm Catharina de Kolczyńska Gsi Josephi Slepkowski Conten ac Lbsum Michaelem Gsi Andreae Swięcicki Famulum Citatt parte ab altera lati, Quo mediante Condescensio ad Fundum Bonor Slepkowo Judicij Sui aut Gsor Camriorum Trrium Plocenr captato tempore facta tempestiva Avisatione est adinventa. Cui Judicio sive Officio Camerariali unius Duorve absentia nonobstante mutuo Partium sumptu Condescensum de adeptione fundorum, Pratorum, Damnis, Injuriis ac Violentiis

213

346

tiis, Inquirendi, Investigandi, Inquisitiones si opus fu
expediendi, Juramenta et Calculu ea Fundis adem
a quo Interesit et si Juste debebitur Excipiens Po
ficationem Omnimoda Cui et a quo competierit pro
sententiandi Poenas super Quo patuerit, injungend
Partesq in Omnibus et Singulis Praetensionibus inhi
intactu et Irresolutu relinquendo pro Exigentia Leg
Institutae Trnor ac Documentor finaliter decidens et
judicandi ac moderandi data est Potestas, Cujus
cisioni Partes ut pareant et Acquiescant, Judica
patiantur sub Poena Baationis illo in Termino
descensionis super Parte contravenienc publican
sunt obstrictae Pro Eodeq Trno Condescensionis Par
quos voluerint et negotiu poposcerit Adcitatu e
praecommissa, adcitanc ut sub Rigore suprascripti
Compareant est demandatu Avisata, prius per Ex
Missibiles Parte citatae et Actae — ex requisitu
Gsor Swięcickich Actae et Citatae, ad Fundu super
notator Bonor Slepkowo Nobiliu condescendit, Ibi
Condescendendo Jurisdictionem sua Offensa praecu
dita prius Pace et Securitate Publica Actibu
Juridicis Congrua Voce Mlis Actui adstanc in
sentia Gsor in Actu contentor fundavit qua
data Partes ad Inscribenc Comparitione Eiusd
Actui Apparitori Acclamare jussit quibus Va
bus et quide Gsis Andrea et Marianna de Grek
Juvicen Congibus et Antonio Swięcickie Actae pe
Eunde Gm Andrea Swięcicki suo Consortis ac
Fratris Suorum nne pltr, Gsa Marianna
cicka Eorde Gsor Andreae Swięcicki et Mar
de Grekowicze Congu Filia adper Eunde Gm An
Swięcicki Parentem, et quoniam Gsi Josephus
kowski et Catharina de Koleczyńskie Juvicen
Citatae pdenc in Trno Condnis disparent et
condemnare permittunt proinde super Eiusd Co
disparenc rne decernenc Poenalitatis pro Contr

tione Decreto in negotio vero Principali respectu ademptionis Fundorum, Pratorum, Illationis Damnorum, Piractionis Violentiarum, Bonificationis Pretensionum, Originalibus Trnis Comprehensarum decernitur Condemnatio, et ad Publicanum Mlis Judicio adstare additur, Qui Mlis satisfacienti Deputationi Sui Eandem Baatationis Poenam ac Ipsimet G. Slepkowskie pdenti in Trno disparenti Decro Executivo Contravenienti esse Banitos Juri Communi Contrarios in Atrio Curiae Judlis proclamavit publicavit et ad notitiam Omnium protunc praesenti in dubiam deduxit de quo Judicio Suo fecit Relationem.

Antonius Woznicki Subjudex Trnis Pllus Plocensis

Officium pstens Crone Capitli Plocensis ad Oblationem Gsi Andreae Swięcicki Condemnationem Infrascriptam In Trno Condescensionis in Fundo Bonorum infraexarandorum Agitt ex Parte Offerentis et aliorum Super Parte Infraexaranda Oblatae manu Mlis Subjudicis Trnis Plocensis Subscriptae Reproducens ad Acticandum Actisq pstens ingrossandum Suscepit in Tenore Sequenti Inseratur Originale vero Ejusdem Condemnationis Circa Acta est Relictum

In Cio Plocensi Feria 5ta Mensis 7bris

In Cio Plocensi Feria 5ta Ante Fstum Sancti Mathaei Apostoli pxa Scilicet Die 17ma Mensis 7bris A.D. 1789.

214

213

Swięcickich super JJ Stepko
wskie in fundo Bonor Stepko
wo

Obtenta

1789mo

348

Niżey podpisana, gdy dla Interesow moich niemogę w tym razie do Ksiąg ~~ziachać~~ dla uczynienia autentyczney Plenipotencyi ziachać, przeto ninieyszym ręcznym dokumentem (: ktory wszelkiey wagi mieć chcę :) swoim i WJPanien Anny Kruszewskiey Pisarzowny Ziemskiey Zawskrzenskiey i Barbary Wilczewskiey Podstolanki Wiskiey Corki i Wnoczki moich imieniem, za ktoremi pokoy ręczę za Specyalnych Plenipotentow Urodzonych Tomasza Trzcinskiego Susceptanta Grodu Płockiego, i Jozefa Lukoskiego Obieram i Zapisuię, daiąc im lub z nich iednemu moc zupełną na Terminie Dekretem Grodzkim Płockim dnia 2go Marca Roku bieżącego zapadłym, oznaczonym, Summę Czerwonych Złot Sto wraz z prowizyą należącą, od JmcPana Stanisława Kraieskiego dla pomienionych WJPanien Kruszewskiey i Wilczewskiey Dekretem rzeczonym przysądzoną a prawu memu Dożywotniemu podległą, niemniey Grzywny że proces tymże Dekretem przeznaczone od tegoż JmcPana Kraiewskiego odebrania, z odebranych imieniem moim i tychże moich Corki i Wnoczki ~~imien~~ zakwitowania, Summy Originalney według brzmienia Dekretu bespiecznego ulokowania, i na Summach moich zapisania, w przypadku zaś nieczynienia Satysfakcyi Dekretowi rzeczonemu, Ostrość Onegoż rozciągnienia, Manifestu przeciw onemuż wraz z ogłoszeniem Kary wywołania w Księgach uczynienia, Kondemnatami otrzymanemi lub otrzymać mianemi ~~[illegible]~~ Szkodzenia, i co Okoliczność Interesu tego wymagać będzie imieniem moim i wyżey wyrażonych postanowienia Ofiaruiąc się, iż cokolwiek w tym interesie przez tychże Jchmości Plenipotentow nastąpione będzie, wszystko na niewzruszone przyimę. Takowy tedy Dokument dla większey wagi do Ksiąg autentycznych sposobem Oblaty podanym mieć chcę i onże ręką moią podpisuię. Działo się w Małużynie dnia 9go Kwietnia 1789go Roku

Joanna Kruszewska

Oblata 117 Gr

215

214

Tabella odłączenia Dymow Duchownych, Szpitalnych, y Żydowskich z Miast Woiewodztwa Płockiego y Ziemi Wyszogrodzkiey ustoiona podług Uniwersału Przeswietney Kommissyi Skarbowey Dnia 3. Miesiąca Lutego zapadłego, z Wiadomością ubytku Dymow y z nich Opłaty na Podatek Ofiary 1789. Roku. w Płocku.

Dnia 18. Miesiąca Maiectwa

	Dymy Parafii 1775.	Ubytek Dymow Duchwn.	Ubytek Dymow Żydowsk.	Dymy nalezące z tego Ofiary	Summa Grosza
Miasto Płock podług Taryffy 1775. Ro: Ogułem miało	389.				
Podług Uniwersału Duchownych wytrąca		10.			
Podług Abjuraty R. 1775. Żydowsk. wytrąca			50.		
Iest na Podatek Ofiary				329.	90½.
Miasto Stary Płock podług Taryffy R. 1775. miało	106.				
Podług Uniwersału Duchowny wytrąca		2.			
Podług Abjuraty 1775. R. Żydowskich			31.		
Iest na Podatek Ofiary.				75.	15o.
Miasto Drobia Dzierż. podług Taryffy 1775. R.	96.				
Podług Regestru zaprzysiężonego Żydow			56.		
Iest na Podatek Ofiary.				40.	30.
Wieś Wtolin do Miasta Sierpc należąca					
podług Taryffy 1775. Roku. Ogułem miała	101.				
Podług Abjuraty 1775. dla Żydow wytrąca.			84.		
Iest na Podatek Ofiary				17.	42. 15.
Miasto Wyszogrod podług Taryffy 1775. R.	195.				
Podług Uniwersału Duchowny wytrąca		4.			
Podług Regestru zaprzysiężonego Żyd.			90.		
Iest na Podatek Ofiary . .				101.	202.
Summa ~	889.	16.	311.	562.	137½. 15.

L. Laprocki. z Płocka.

Officium presens Cleri Capitul. Plocensis ad Tabulandum Status exceptis Civitatibus Plocensi Dominicali Wyszogrodiensi Segregatis Manu Mei Prothonotarii contributionis Fumalis Officii Plocensis Executionem Commissi et subscripti respondens ad Acta Cleri Capitul. Plocensis Insinuandum exhibui et in Summa Segregatis Civitatibus Tabellas Cleri Capitul. Plocensis Officii Fumalis Executionis Tabellas Cleri Capitul. Plocensis ad relationem Officii Plocensis Fumalis Subscripti Subscribendum Judicium Fumale penes Capitulum Plocense Die 4ta Mensis Maij Anno 1789

214

J. GR. SR.

Officium Infrasubscriptae Cameraviatus Gra-
nitiale Pltus Plocens Trnum Condescensio
nis Granitialis Inter Bona Kowalewo Sko
mpki Boguszyce et Sule, per Decretum Trre Plocen pro Tra
tu pt Fm S. Bartholomaei Apli Assignatae et per Officium
num ad Requisitionem Haeredum Br Skompki ad Tempus
ntatum Anni Currens Prorogatae, quoniam ob rationem
orsus Incessantis Pluviae, Camporumq et Pratorum aquis
undatorum in Anno Praes ullo modo Expedire valet
Deo Trnum praemissae Condescensionis inter memo
ta Bona Kowalewa Skompki Boguszyce et Sule
x Anno nunc Currens ad Annum futurum 1790.
iemq primam Mensis Julij cum Omni vigore et Rigore
ceri Trnis Anterioris prorogationis et adcitationum
d Requisitionem haeredum Br Skompki Iterum Proro
at et Differt Conservando Trnum Partibus omnibus
Decreto expressis et adcitatis Illo In tempore Coram
M. Succamerario vel ejus Officio Comparendi perempto
um quamquidem Prorogationem per Intentionem quemvis in
esentia Ducis Ntium in loco Differentiarum Promulgan
m partibus Notificandae et Actis Cur Plocen Oblatum
m Censet in quorum Fidem Datum in Bonis Dicembabo
o die 18. 9bris Anno Dni 1789.

Damus Łączyński CCS Plocen mp

Cum Praesens Cuiusque Capitulo Plocensi ad Oblationem M. R. P.
Michaelis Rogoziński de Gozdowo Authi et Jurati Proro-
gationem Actus Condnis Grlis inter Bona infraexaranda
Agitanda per Officium Cmlle Grle factam ~~repro~~ manuq Eiusdem
Camerarij subscriptam reproducendam ad Acticanae Actum praesentem
ingrossandam Suscepit in Tenore tali (inserat) Originale
Eiusdem Prorogationis Circa Acta Praesentem relictae hic Subinde
Mlis vult Se ~~in Fundo Bm~~ in loco Controverso Su
praescriptum Bm Die hodierna in Acta Contenta fuisse ibique
Condescendendo Trnum Condnis ad Diem in Prorogatione
Generis Descra expressam in Praesentia Nobilium Felicia
Zeński et Joannis Hoskowski gratia evidentioris Testi
monij Sibi adhibitis reclamasse publicasse et ad Notitiam
indubium deduxisse de Quo praesens Eius Relatio
[illegible] Felicia [illegible] 19
[illegible]

218

219

Erogate

Actus Remissionis
in Fundo Bonor Chra-
ponia per Officium Burg
Castl Nurenę expiditt

Oblata

1789no

In Curia Regia Varsaviens

220

249

353

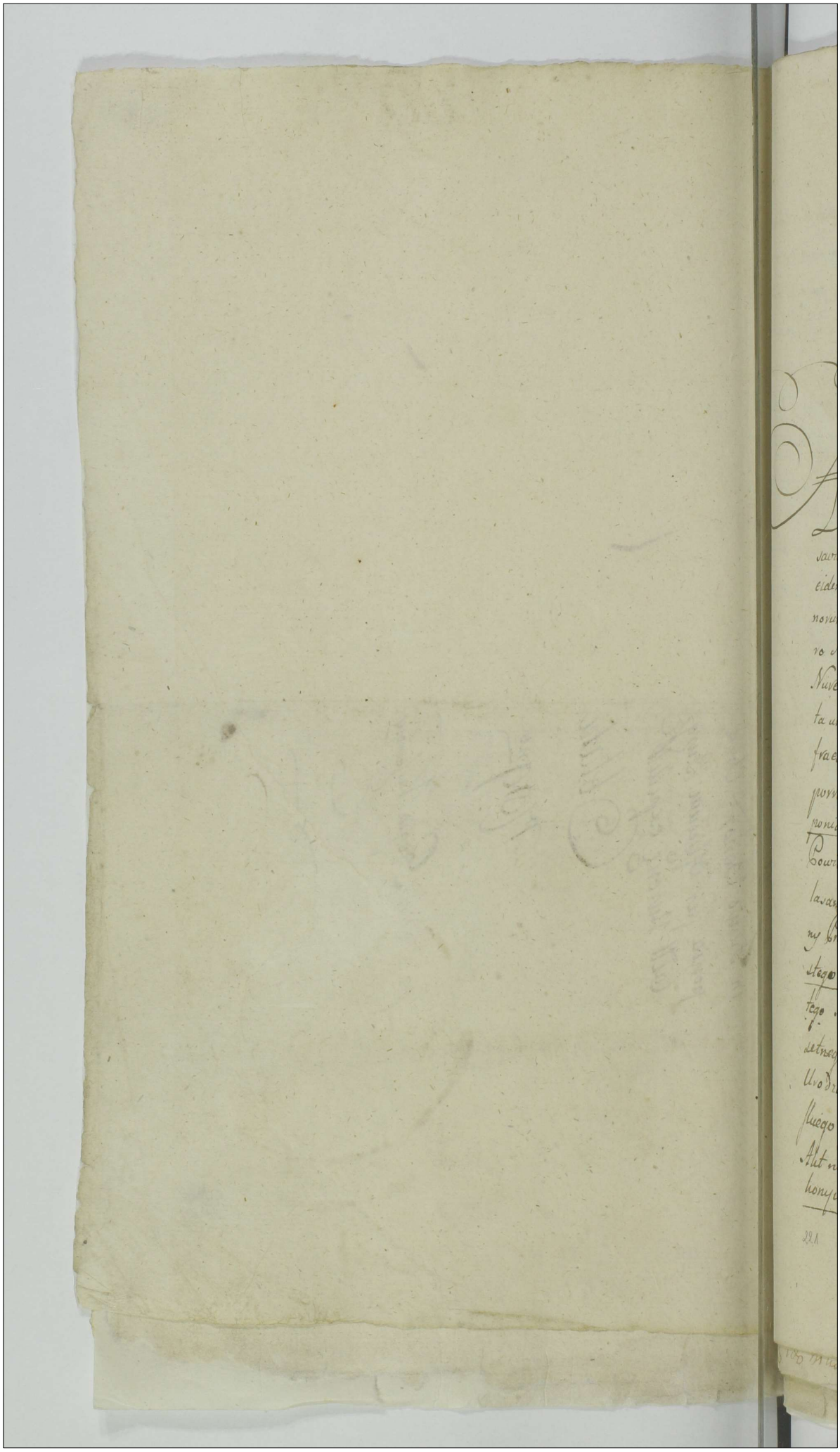

1 GR. SR.

Actum in Curia Regia Varsaviensi, Die Nona Mensis Martij, Anno Domini Millesimo Septingentesimo Octuagesimo Nono.

Ad Officium et Acta praesentia Castrensia Capitanealia Varsaviensia pnter veniens Generosus Bonifacius Swieszewski eidem Officio et Actis ejus Actum Remissionis in Fundo Bonorum Chraponia in Palatinatu Plocens Districtu vero Sierpscens jacentium per Officium Castrense Burgrabiale Nurense expeditum, in Papyro a Thesauro Regni signata unius Grossi Argentei descriptum et subscriptum infraexaratum obtulit et ad Ingrossandum in Acta praesens porrexit tenoris talis = Działo się na Gruncie Dobr Chraponia w Dworze tamże będącym w Województwie Płockim Powiecie Sierpskim sytuowanych Wielmożnego Jozefa Kalasantego Kapenhauzena Starościca Sieleckiego to iest Strony Prawem Konwinkowaney Dziedzicznych, Dnia Dwudziestego Czwartego Miesiąca Stycznia Dwudziestego Czwartego Miesiąca Stycznia, Roku Pańskiego Tysiącznego Siedmsetnego Osmdziesiątego Dziewiątego = w Przytomności Urodzonych Stanisława Węgrzeckiego y Piotra Nowińskiego jakoteż Szll.o Woyciecha Stefańskiego Woźnego Akt ninieyszy przywołuiącego – Urząd Grodzki Nurski Wykonywaiący niżey podpisany będąc od Wielmożnego

221

Felixa

Felixa Swieszewskiego Komornika Ziemskiego Warszaw
go /: całkowitego Prawa y Processu z którego ninieysza odb
się Exekucya Nabywcy :/ wezwanym; czyniąc zadosyć obowi
do Urzędu Swoiego przywiązanym, z mocy Dekretu Executioni
du Kommissyi Rzeczypospolitey Skarbu Koronę poniżey z Su
go Aktu wymienionego, na Grunt Dobr Chraponij ziecha
Jurysdykcyą Swoię Urzędową głosem Woźnego ufundować
do Stawienia się przywołać nakazał: Po którym Woź
przywołaniu strony, iako to Urodzony Stanisław Węgrzec
Jmieniem Wielmożnego Felixa Swieszewskiego od niego
Aktami Grodzkiemi Warszawskiemi na Dniu Szesnasty
Miesiąca Stycznia Roku idącego do ninieyszey czynno
to iest attentowania uskutecznienia Dzieła podawcze
ustanowiony Plenipotent, osobiście stawiwszy się Y
kret Executionis w Sądzie Kommissyi Rzeczypltey
bu Koronę pod Dniem Trzynastym Miesiąca Ma
Tysiąc Siedmset Ośmdziesiąt Szostego Roku, po
dzy Urodzonym Kaeprem Dąbrowskim z iedney, a
JWWm Nurskim y innemi Prowincyi Wielkopo
Starostami Grodowemi o uczynienie Exekucyi Proces
z Urzędów przypozwanemi z drugiey Strony zapadły
dawcie Dobr Skwilna, Szczawna Chraponij, Boguszy
ce z Przyległościami Wielmożnego Kapenhauza
dzicznych, a to w Summie Czerwonych Złotych Dz
więćset Pięćdziesiąt wraz z Prowizyą, y winam
podług Prawa rachować się mianemi należney prz
tychże JWWch Starostów sądowych lub Jch U
dy

Urzędy Grodzkie przysięgłe y przyzwoite niezważaiąc na żadne Obrony y oppozycye, za użyciem nawet gdyby tego potrzeba wyciągała Pomocy Woyskowey dopełnić nakazuiący, Tudzież Cessyą przed Aktami Grodzkiemi Warszawskiemi na Dniu Dwudziestym ✝ Miesiąca Maja Tysiąc Siedmset Ośmdziesiąt Siódmego Roku przez Urodzonego Kacpra Dąbrowskiego, na rzecz Wiell^o Felixa Swieszewskiego teraźnieyszego Rekwirenta tak z Summy Czerwonych Złotych Dziewięćset Pięćdziesiąt originalnie do Dokumentu sobie służącego przez W^o Jozefa Kalasantego Kapenhauza Starościca Sieleckiego w Warszawie na Dniu Dziesiątym Miesiąca Września Tysiąc Siedmset Ośmdziesiąt Trzeciego Roku wydanego y podpisanego w Aktach Metryki Koronę Dnia Trzynastego Miesiąca y Roku tychże Roborowanego, y w Akta Ziemskie Dobrzyńskie w Lipnie Dnia Ośmnastego, iakoteż w Akta Grodzkie Płockie Dnia Dziewiętnastego Miesiąca y Roku jako wyżey wpisanego z Prowizyą winney Processem w Sądzie Kommissyi Rzpltey Skarbu Koronnego a to z mocy zapisanego tymże Dokumentem do odpowiedzi Forum zupełnie podług Prawa /: to iest Kondemnatami Dwiema w Dniach Siedmnastego M^ca Lutego y pierwszego Miesiąca Września Tysiąc Siedmset Ośmdziesiąt Piątego Roku, tudzież otrzymanym powyż wymienionym Dekretem Executionis /: przewiedzionym ewinkowaney całkowitego

✝ Dziewiątym :/

222

221

oraz

oraz tegoż Processu uczynioną y zeznaną złożywszy
odwłocznego Podania przychodów z Dobr Chraponij y
przyległości na wytrzymanie powyż wzmiankowan
Summy z Prowizyą y winami na zniesienie Process
należnemi przez W^o Kapenhauzena winnych od swoieg
Urzędu domagał się, Lecz gdy z drugiey Strony Urodzon
Katarzyna Pierwszego Szlubu Swięcicka powtornego Ka
szewska Wdowa Jmieniem Wielmożnego Franciszka Dzi
bickiego Wojewodzica Łęczyckiego niegdy JW^o Szymon
Dzierzbickiego Wojewody Łęczyckiego Syna, Tychże D
za Prawem Oyca Podawczego Possessora podobnie
biscie stawiąc się y akt Zjazdowy na Gruncie tyc
Dobr Dnia Dziewiątego Miesiąca Czerwca Ty
Siedmset Osmdziesiątego Roku pomiędzy tymże n
gdy JW^m Szymonem Dzierzbickim Wojewodą Łęczy
ziedney a Wm Fabianem Cholewskim Łowczym
mi Sochaczewskiey dawnieyszym Tychże Dobr Tr
cyinym Possessorem y Jnnemi zaocznie z Wm Kape
hauzenem Starościcem Sieleckim Dobr Chrapo
y Jnnych Dziedzicem z mocy Dekretu Kommis
Rzeplitey Skarbu Koronnego zapadły Summę C
nych Złotych Dziewięćset Dwadzieścia Pię
Złotych Trzy, Groszy Dwadzieścia Osm, De

Pięć

Pięć y puł Polskich od JW^o Dzierzbickiego wy-
kupuiąc W^o Cholewskiego przysądzaiący, y w teyże
Summie /: iakoteż w Osobnych Summach iedney
Czerwonych Złotych Tysiąc, Drugiey Złotych Pol^{ki}
Dwa Tysiące od Wiell^o Kapenhauzena z Prowi-
zyami do Wexlow winnych z winami na zniesienie
Processu y Luitami Dekretami Sądu Kommissyi
uznanemi y przysądzonemi. / Dzieło podawcze Dobr
Chraponij Dębowski, Boguszewicz, Mosciki, Pietrzy-
ka Czarney, tudzież z nich wszystkich przychodów
na wytrzymanie powyż wzmiankowanych Summ
przez tenże Urząd Zjazdowy to iest Komorniczy Ziem-
ski Ciechanowski sporządzone y do Ksiąg Grodzkich
Płockich Dnia Czternastego Miesiąca Czerwca Ty-
siąc Siedmset Osmdziesiątego Roku sposobem
Oblaty wniesione złożywszy o zaięciu wzmian-
kowanych Dobr z Przyległościami pod Possessyą
W^o Dzierzbickiego Wojewodzica Łęczyckiego Po-
dawczą nauczyła; Iże takowe Dobra od W^o Fran-
ciszka Dzierzbickiego Syn Jey Urodzony Andrzey
Swięcicki Dzierżawą posiada oświadczyła = Urząd
zatym widząc Dobra poprzedniczemi Prawami zaię-

Zaięte, y w dzierżeniu podawczym Wo Dzierzbickiey
zostaiące od podania onychże na Rzecz Wo Swieszew
go wstrzymawszy się końcem wyszukania pewnieyszey
Funduszu Juryzdykcyą swoię do innych Dobr Wo K
hauzena Dziedzicznych Processowi przed Sobą Urzę
złożonemu podległych przenieść determinował, Jak
do Dobr Skwilna w Ziemi Dobrzyńskiey Sytuo
nych na Dniu tymże wraz z Szlachtą y Woźnym
Temuż y wyżey ziechawszy y Juryzdykcyą swo
Urzędową ponowiwszy. Gdy tenże Urodzony Stanisł
Węgrzecki Jmieniem Wielmożnego Felixa Swiesz
skiego znowu podania wspomnionych Dobr Skwi
na z Przyległościami na wytrzymanie należytości
iego Pryncypała żądał, z drugiey Strony WJ Jozef
Kapenhauzen Strona Prawem Przekonana o
scie stawaiąc temi do Swoiego Urzędu mowił sło
" Summa Czerwonych Złotych Dziewięćset Pięćdz
" siąt sprawiedliwie odemnie Wu Swieszewskiem
" należy, y w krotce onęż ziechawszy do Warszaw
" starać się będę wypłacić, ale Possessya y Dobr
" na niejest moja lecz do Tradycyi JWo Podosk
" go Kasztelana Dobrzyńskiego należy. Gdzie oraz
WJ Władysław Woliszewski Jmieniem JWo Podos
go Kasztelana Dobrzyńskiego Dobr tychże Po

wczego

Podawczego Possessora rownież osobiscie stawiwszy się
y Akt Tradycyi przez Urząd Burgrabski Grodzki Bobro-
wnicki na Gruncie Dobr Skwilna Dnia Osmego Miesią
ca Stycznia Tysiąc Siedmset Siedmdziesiąt Dziewiąte-
go Roku w Summie Czerwonych Złotych Pięciuset z
Prowizyą do Wexlu winney Dekretem Ziemskim Do-
brzyńskim wraz z Luitą y osobną kwotą w nadgrodę
pomienioney Expensy to iest Czerwonych Złotych Pię-
ciu przysądzoney, do przychodów z tychże Dobr Skwil-
na oraz Części Szczawna y Rudy W. Kapenhauzę
na Dziedzicznych uskuteczniony, y do Akt Ziemskich
Dobrzyńskich w Lipnie Dnia Dziewiątego Miesią-
ca Lutego w tymże Roku sposobem oblaty podany
złożywszy, podobnież y wspomnione Dobra inną
Possessyą Podawczą ieszcze od Roku Tysiąc Siedmset
Siedmdziesiąt Dziewiątego zaięte bydź okazał, Urząd
przeto wykonywaiący luboli nakazy Dekretu Executionis
Sądu Kommissyi Rzpltey Skarbu Koronnę Chciał do Skutku
przywieść, y Dobra Processowi podległe na rzecz W. Felixa
Swieszewskiego w Summie od W. Kapenhauzena nale-
żney drogą Cessyi doszłey / Podać starał się: Lecz że
wspomnione Dobra to iest Skwilno, Szczawno, Chrapo-
nia, Boguszewice y w Jnnych przyległe Części Dębo-
wka, Mościska, Pietrzyk, Czarna, Ruda, już pierwsze-
mi podawczemi prawami zaięte bydź okazały się a tych
praw rozpoznania Urząd wzmiankowanym Dekretem

224

Executionis

361

Executionis mocy Sobie nadaney niema, owszem tymże Dekretem uskutecznienie Dzieła podawczego (: nienaruszaiąc pe wszych Praw :) iest swoiemu Urzędowi zlecone: Dla czego Urzą końcem tych okoliczności rozwiązania y pewnego dla W. możnego Swieszewskiego w Jego należytości wynale nia funduszu Sprawę tę z całym Jey skutkiem y Stro mi znowu y na powrot do Sądu Kommissyi Rzeczyp spolitey Skarbu Koronnego z zachowaniem Stronom Te nu stawienia się gotowego y zawitego odsyła mocą D ta ninieyszego. Karol z Szulborza Szulborski Burg. G Nurski manu propria. Locus Sigilli Gentilitij in Cera bra expressi ibidemq. appositi. Post Cujus quidem missionis Actus superius praeinserti in Acta praesenti Ingrossationem Originale ejusdem, Idem Offerens circ Acta praesentia Reliquit. —

[signature]

Legit cum Actis Chrosciclii —

Offm ipsum Crem Capitl Plocen ad Oblaonem MRGS. Adalberti Nurens de Cherznice Authi et Jurati Actum remissionis in Fundo Br. Ju exarandum per Offm Crem Burg Nurens descrum et subscrum Acta Crem Capitl Varsaviens per Oblatam porrectum ex Ejusd Authe de Jno mstum reproducens ad Acticana Actis ipsem Ingr

...gressanes suscepit in tenore sequenti (Inserat) Originale ejusdem Actus remissionissive Extractus ~~[illegible]~~ Circa praesens Acta est relictus

Pro Placeni ~~[illegible]~~ Sabbo pt. Fr. Scapularis B. V. Mae pro Scili...

Die 18. Mensis Julij Ao Dni 1789 Gnus

225

224

...nens ibi Mus ... Sacram Rest ... ipse habita ... 1811

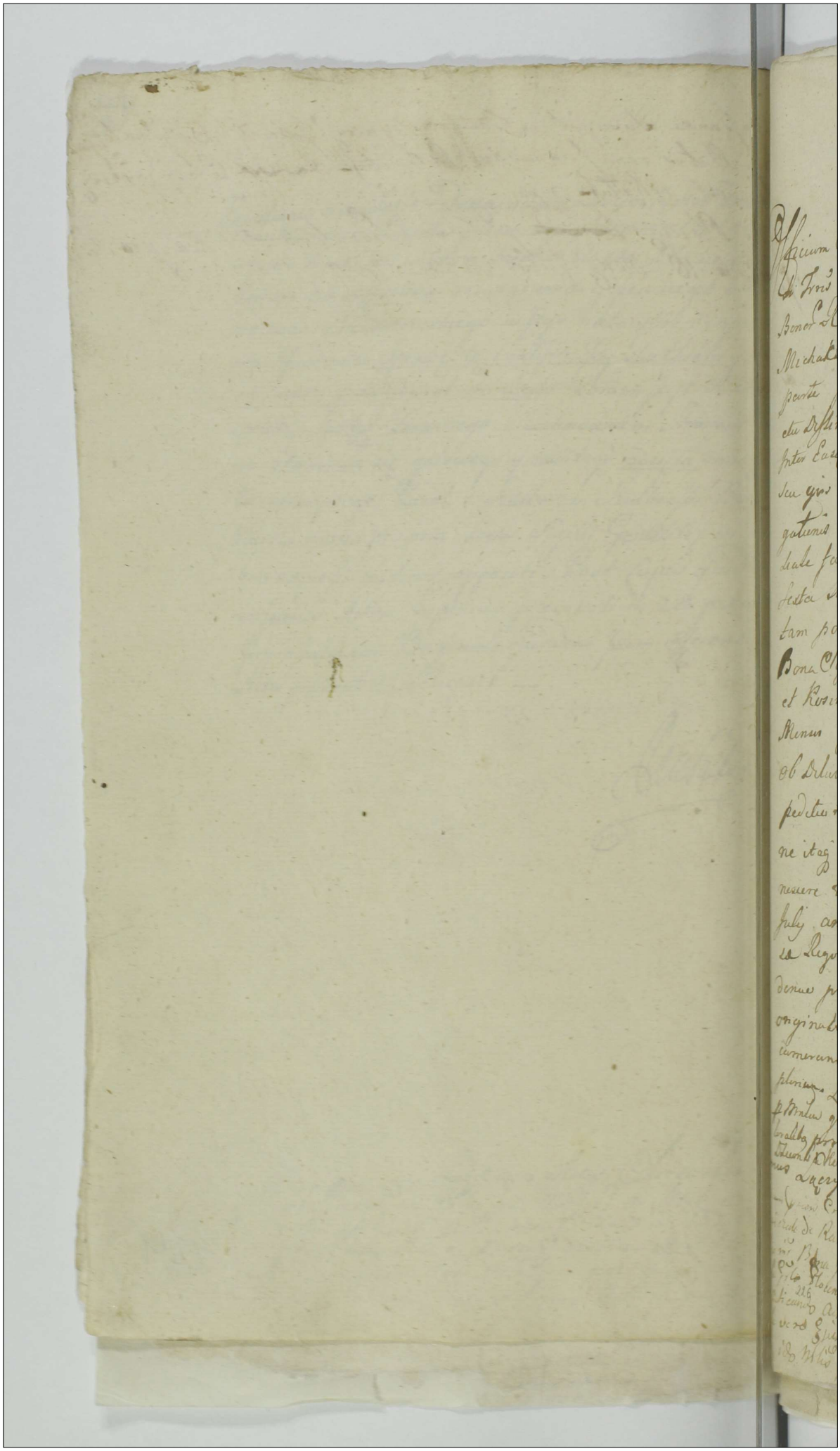

70.

Officium Cameranale Granilade Pluen Plocen Rubere decan
de Frus Plocen Inter Ineum Stanislaum Barc Kenotki
Boner Ramulewo Selsthe [illegible]dem ex una, et Mcum
Michaelem Lasecki Bonorum Rosino hered em ex altera
parte prolati Ivo medante Itemque Causa Respe-
ctu Dstimitationis Eorum Boner Ramulewo et Rosino
Inter Eas partes vertentes ad officium Sue camerande
seu eius officium facta est, tum ultimarie prow
gationis per officium suum Camerancale Grani
dale facte ad Actas Coram Duard Dre vigesima
Sesta Mensis novembris anno Dni 1620 per dic
tam porrecte Termino Ejusq condescensionis Inter
Bona Cypras cripta Ramulewo et Selsthe ex una
et Rosino ex altera parte Dre vigesimo Septimo
Mensis presentis apritis anno Currenti Incidenten
ob Dilatum agrarium Impossibilemq exinde Ex
pedite nam Dilatum nullo modo expedire Valen
te ita Idem Frus prefate Condescensionis eva
nescere videat Hunccq Frum ad Diem Sextam
July anni Currenti cum ann Dni Remissionis Cau
se Legore et Rubere ac quarumuis aliarum neu
denus prorogatis Dilatis Conservando Frum Partibz
originalitis Inter se agentibz et ad Acta Coram Jm Sue
Camerano seu officium sue Comparende Paratus pure em
plenus Quam quidem Prorogationem in Locum Prorogatum
p Mtem quendam ad Diem Dnicam Nobilem Partibz et Coffu
ralibz personal[illegible] et ad acta authe [illegible] Cenced Dat mo
Dnum Rosino [illegible] 25 apritis Anno Dni 1620
Vanus Lacrymis Cameranus Granitadis Plures Ecc
Officium [illegible] Coram Capit Plocen et Gladius Mtis Grandi Cinomis
Actis Crat de Ramulewo Authi et Grandi Prorogationem Actas Condi
Gelis in Plena Judicio Egerand Agitand et Officium Camera
riale [illegible] Plocen Facti et manu Ejus Subscriptam Impetrationem Reprodu
ad Articulandum Actis Presentibz Ingrossandis Recipiendis Terminis Dilatis Intimi
Gelis vero Ejusd Processus hic Circa Acta Presentia et Relata hic per Com
Nonem ibm Mtis et Causa Relam Rem Lites Ipse habita et Plenius Mtis

364

Martino Szymonowski et Thoma Barcikow
in Evidentius Testimonium sibi assumpt ex
sitione Offerat Stanislai Barcikowski fuit n
eo Eorundem Br per Ptes Supraseras Controverse
die hodierna et ibidem Condescendendo pseng pr
nem pclamavit publicavit et admititi in Com
un ptum pseng indubium deduxit de quo
pseng Ad Mtis fuit Relationem
In Cro Placem in Tmis Quaeritur Causeor qs Ob
Judicijs Crae Capit Placeng ex Publica Acclamatio
juxta eam Cadentiam Hmc in diem hodiernam Ju
tibus fa pt Dm Misericordiae pxa Sibi et die
M Aprilis A D 1789

Actum in Fundo Bonorum Kotlewo Feria Secunda Intra Octavas Festi Sacratissimi Corporis Christi Dni proxima Scilicet Die Undecima Mensis Junij Anno Dni 1787 In Terno Condnis Partibus per Avisationem Determinato In Presentia Gg Francisci Gawarecki Gramitialis Visogrodiensis Chrisostomi Julinski Melchioris Mierzynski Thomae Kowalewski Burgrabior Crenae Plocenae Antonij Cyndecki ejusdem Stnis Mossakowski et alior Plurimor Subiectum ad actum Sine Congregatione Tum Alis Qui Glis Providi Raphaelis Urzyszczak de Kutbowo authi et Jurato Actum Presenae acclamanae et Eiae adstanae

Judicium Infrascriptum Cmli Trni Plocenae Virtute Dni Judicij Trni Plocenae in Racione Die Vigesimaterthia Mensis Obris Anno 1786 Inter Partes Infra comparentes Sub quomodiante Suspensa Decreto Judicij Ejusdem Plenum Punctis Demandatae Communicationis Documentorum Satisfactione per Partem Citatam Prestanda affectanae Partibus Condnis Officij Seu Cmilis Ulmus absenae non obstanae ad Bona Kotlewo Capitalis Tempore facta tempestive de Adventu Sui Avisacione Conducendi ad admoenitum Cui Officio Cmli Mutua Partium Sumptu Condescendere ante Omnia Satisfactione Anterior Decreto Judicij Documentorum Inspectae Communicationis per Partem Citatam Prestando Jurato Subsequi Demandata et assojuta Transactionibusque quibusvis Discussis Cognitis et Resolutis de Sentibus in Bonis Kotlewo Sitis quae et ad quem ac quo Jure Spectare Debuerint Tum ademptione Fundor et Praetor etiam Mediantibus Si Opus fuerit Expediendis Inquisitionibus Inquirendi Dimissionum Sortium et Restitutionem Fundor ac Praetor pro Re cuius et per quem interierit Prestanae Demandandi Calculum Si Juste aequo et Cui Debebitur Dandum Sententiandi et Sin aliquis

Fundus

228

227

Dnus Borinowski et Romanus Skarzewski Congis Cth per Joannem Wowski et Carolus Junski Rosalia Nowosimbowa Congis Cth per Martinum Sworcki et Comitis Sive Alte Ptes et Carolus et Marianna Ludwigi Dobski Sophia Andreæ Pettkowski Concubes Nowosyborscy et Andreas Carl Stanki Cth per Dnus et Carolum Jurski et Stanislaus Dominus et Paulus Konicki Frater Ptes Cth et Germana Cth et Indicens per Dnus et Stanislaum Homicki Suo et Patris Nomine Alte et Pauli Nowowiejski Cth Alter et Wojciechus Skarzewski et Josephi et Pauli Skarzewski Frater Patrue et Magdalena Machnynska Congis Cth et Indicens per Martinum Sworcki et Comitis Sive Alte et Gregorius Stanisławski et Gregorius Gorszczynska Congis Cth per Martinum Suo et Comitis Sive Alte et Thomas Skarzewski Cth per et Paulum Cywinski Victricem et Agnes Borowiecka Urbani Simultes Skarzewski Principis et Fabianus Cywinski Victricis Cth per Eurea et Victricem Suo Principem et Principiat Sive Alte et Andreas Skarzewski Cth per Josephum Skarzewski et Paulus Cywinski et Brigida Sachorowska Congis Cth et Indicens per Martinum Suo et Comitis Sive Alte et Rosalia Sirwidowa Dom et Filio ai Nowosimborski et Ursula Mater et Joannes Nowosimborski Frus Indicens per Martinum Sworcki Cuzmi Alter et et Gregorius et Petrus Skarzewski Deputatus Judicium Cth per et Valentinum Skarzewski et Josephus Jaworowski et et Progrediens) prosequendo Testimonium Judicii et et Dominicæ Carthagena Indicens Alter et Joannes Jurowski et et Progrediens) prosequendo Testimonium ad Cth et Dominicæ Sive Carthagena Indicens Alter. Componunt Judex Termino a Curia et Dominis Susceptum et Alterum et Simonis Simonis et Fratrum Procuratoris Adamowski et Pauli et Machczynski et Respondendo Causam Actoris Dom Sive Borowiecka de Trubicin et Pauli Actoris Jaworowski Dapsifer Litigare Partis Interruptam coram et Nowosimborski et Pauli Dapsifer Litigare Partis Parentem Valentini Patrum et Gregorium et Actoris Jaworowski ad Causa

223

228

in Causa

Jus Prima ad Statim Anno Sequenti 1747 Feria 3tia Ipso Die
Festi Sancti Petri in Vinculis Bonis vero modo Primum
In Anno 1786 Die Vigesima quinta Maij et Die 27
Junij Omnibus Coram acto Crene Plocene cum Ipsis
Cohaeredes et Possessores Bonorum Kotlewo Consone Illustris
Plurimis Transactionibus nunc Repositis prout Novi et Con-
cessitis Jus Dictarum Sortium Haereditatis per Antecesso-
res Suos usque De Domo Lempunsciana ab Anno
1602 Diversis temporibus quaesitum Sibi assecurantibus
Cohaeredes Suos pro reproductione Junium Sique ad
Suum Possessorium habere Valeant Magis tamen hoc ex
Eos Carere Sperando in Casu non reproductionis prodeu-
patione Sortium Ferno Convenisse Et Se explicat Co-
haeredes vero Bonorum Kotlewo Citati Transactionibus pro-
pue Gg Kocicky ab Anno 1607 a Domo Kotlewo Nicolai
ab Anno 1641 et 1680 1693 In Summariis Docu-
torum consecutive Positis favore antecessorum Sui Si-
cutis haereditates et Possessiones Suas Utrae tutantur
et quibus utrarumque Partium in unum Compositis et
natis Documentis Nulla Proportio Sortium huius Ko-
Justa Resignationes Pluraliter absque Specificatione Ubi-
nis et Circumscriptione quantitatis agrorum et Super
et Integras Sortes Intercessas aliam Partium Propri-
torio Juri Subjacentium et Sui Possidendarum adhuc
nequit quam Obrem ea Possessionum Disputa
nullo Documento Suffulta nec Probata non atte-
Jmus Cohaeredes et Possessores Bonorum Kotlewa ac
Citati Circa Immediatam Sortium Suarum Possessionem
nunc Sibi habitam et Servientem utquamque Sui Pos-
Pacifice uti Jnri liceat Manere arbitratur praeter Protu-
Versus Possessorem nunc Pietna Vocitatam in Karsum
Jacens quod veluti circa Resignationem Predis et
Possessorem Coram acto Crene Plocene Fra 6ta ante Jm
Andreae Apli Anno 1709 per G Dominicum Jo-
Olim Martini Venatoris Ferrae Cichanoviensis filium
Rem G Mariannae Kuskowskiej G Mathaei Kotlewski
Contra Dnitam pro Parte Resignantis in Ac-

Jus

Między W. jmć Panem Janem Kozichim niegdy Tomasza
Synem Subsceptantem Ziemi Płockim Lelc pierwszej
Stronv, tak od swoich wszystkich Sąsiadow
y Dziedziców „Kotlewa nabytych, jako y swoich własnych Dziedzicznych
na tejże wsi Kotlewie leżących Dziedzicem z iedney, a W. jmć Panem
Walentym Sutkowskim Wm Pawła Sutkowskiego Stolnika Zakroc
Synem Dobrzynina y Szczeci na Kotlewie takie Dziedzicem z drugiey
strony stał Kontrakt y Umowę wymienionych Lelc w takowy
sposob: iż Jenie W. jmć Pan Kozichi Subsceptant Ziemi Pł.
maiąc Kontrakt w Płocku Dnia 9. Czerwca Roku przeszłego 1706
nastąpionym, y Aktami Ziemi Płockiemi w Płocku dnia 12.
tegoż miesiąca y Roku „tegoż" wyżej wspomnionym, między Jmć
P. Pawłem Sutkim, wujem, a mnie Józefem Chyczewskim między
Tomasza, Antonim Konichim niegdy Sebestyana, a mnie Franciszkiem
Chyczewskim niegdy Jana, tudzież Kazimierzem y Pawłem Maciejowskiemi
Braćmi między sobą rodzonemi, niegdy Marcina Woyciechem Chy-
czewskim niegdy Pawła Synami, niemniey Tymże Jmć Panem
Antonim Konichim Swym y Jchmć P. Jana y Pawła Braciach
iuż rodzonych mile zmarłych Konichich, jakoteż y Jmć Panem Józefem
Chyczewskim Jmć P. Pawła Chyczewskiego także Brata Rodzonego
Synem ś. za którymi pokoy y Cwiliey rzeczy y Rządzi: y Imieniem
czynnemi z iedney, a wspomnionym W. Jmć Janem Kozichim ze
„czyli Bartowicki"
znaiomością, z drugiey, Lelc w granicach Kotlewskich będące
sto w Gruntu czyne Kotlewskie, ku Płocku Kartuzey ciągnące się
do wsi Kotlewa należące, przez „Sroki" Jarzębia Gumydatrow „Zolty"
„leżące" y Gnieznie
między temi „poczynaiąc" od Gruntow pomienionych Kotlewskich za-
czynaiąc, czyli od Ostrogu pokuty, teraz gruntey Jmć P. Kozichiego y Jego
Sukcessorow Kotlewskich dziedziczney, dawniey Szarlerowskiem zwanej,
„poczynaiąc" „szczerbowa" ostrzeni Dziedzicem, wszerz aż do Kotlewskiego
„granicy" Pana Kamowskiego ciągnąc się, y tam „na" na prawo
ku Kartuzey „wzdłuż" wedle ciągnąc się, w Wsinie Płockim,
Powiecie Kozichim leżące ze wszystkiem pożytkiem „z dawna" należącym
zowym y niczego wyjąc nic z Gruntu z dawna przez Dziedzicow
Kotlewskich używanego, tak jak teraz te wymienione Lelc w gra-
nicach Gruntu Kotlewskiego y dawnych Dziedzicow, jako y tegoż
Jmć P. Kozichiego, Znakami, czyli Palami ornamentowe, y Rowem
przez tegoż W. Jmć Pana Sutkowskiego od pola do pola obsypane
będą, ze wszelkim prawem własnością y Tytułem, iako dla Siebie, ani
Swoich nieprzestawiwszy Sukcessorow, ze wszelkim prawem własnością
y tytułem Dziedzictwa wieczystemi Pokładami, nieboszczyk nie prze-
kłada aż czyli Pasterzowskich prawem, Plusom ordynem tegoż Jmć Pana

Swego

skiego dziedzicznym leżących odprzedać, sprzedać, a z pomiędzy tych
łąk, iedną łąkę Czterosiarną przeciwko Płusie JW. Pana Kocięckiego
leżącą, Tegoż własną y w possessyi Jego będącą, ~~przeciwko~~ zam
za podobnąż łąkę w długości y obszerności będącą przy osobnych łąkach
na Kocięckiego pobliższych znaydującą się, którą teraz zam
strony obznaczyły długości Py Szerokości Prętów Kwadratowych 20
w sobie mającą, a to za Summę złł 500. Poll. dwie Pięcia
Poll. którą JW. Sutkowski Stolnikiewicz ex numero wylicza, a
Pan Kocięcki z wyliczoney Tegoż WJW. Sutkowskiego kwi
ninieyszym Kontraktem. Aże WJW. Pan Kocięcki dotąd Dona
na wyżey wyrażone Łąki od wspoł Dziedziców Kotlewa,
te sobie zeznanych niema przeto o Donacye na też
w Roku teraźnieyszym przed Terminem Ziazdu Sądu Ziazdowego
do Kotlewa z Limity przypaść mającego, wystarać się, y za
na Osobę Tegoż WJW. Sutkowskiego osobną Donacyą zeznać od
których kolwiek Płockich obowiązanym będzie, jako też y od
których Imieniem Kontrakt Sprzedaży zawarli, lub approbacyi
Donacyi lub o nowe osobne wystarać się ~~[illegible]~~, ~~[illegible]~~
zaraz na osobę wyrażonego WJW. Sutkowskiego zeznać obligować
wstanie. Ewikcyą Gnalną od wszelkich Impedymentów prawnych
y zapisuie y zaręcza, y Ten kontrakt do utwierdzenia Sądom
zdrowemu podać obiecuią a w niedotrzymaniu Forum Ziemi lub
Płockiego do odpowiedzi sobie naznaczaią. Na co się własne
podpisuią Rękami. Działo się w Kotlewie Dnia 15. Mca
wca R. P. 1784. Z dwo Dwieście dwa do Samego Strumienia K.

Jan Kocięcki SSPrzy.

Walenty Sutkowski

Franciszek Gawarecki K. G. Z. W. jako Przyjaciel przytym będący

Zieleński PRZ. D. G. Płocki przytomny

Stanisław Wolski przyjaciel przytym będący

373

7

Między JmP Kocięckim z iedney
a W. Walentem Sułkowskim
względem Łąk czyli Pastewni
kow Zawarty Kontrakt

R.P. 1787.

Al Sutlorolli nunc Illtimanè Stetit Acceptum et Reservatum
Jdeo per Gl Romoroffki et Machorym Sui Illus Possidentis pro
Qe Illo Valentith Sutlorolli Haredis Jn Jnstanti Ri
tui debere Declaratur proind in effectum Restitutionis asqun
Salendi Prohibitio per Al Sutlorolli in Judicio Remouenda
Quitauo nomine Vindicationis Prati Silentio et Sublati Reseruo
tion et preter Particulam agri in latum Canne in longum
Semiquinque Perticar vendit Defuncto Gl Josephi Chyrcu
Jli ab Orienti et Gl Justi Al Occasu Sibi Jacentis ne
non Agros Stes modiandis quos Gl Chyrcu
et Carolo Jacobi Comge Maiorem Partem Potuisse Pos
sessibus adjudicatur preter Domg Prata Sub Bonis
Lempsio mentia per Al Sutlorolli Possessi per Ol
ceo Obligeo Bonos Rotteua pro Acompto Reputata
tuits quod Prata Jn Jnstanti Joannes Jacobi ad
Jerruin Florens Suscepta Eommes Jn Prata Pagan etanis
Jure Sui Dominus in Religuo Creto per Contractum Resigna
tionis Jn Plenario Lui Roma Jmij anno elapso 1786 Jn Actis
actuig Jmbreis Pbre Jacq in Plenario Die Decima Secunda
Mensis et Anni Eorum Celebratum per Gl Carolum Justi Ol
Andree Josephum Chyrcotti Olim Thoma Antonium Romili
Olim Sebastiano Damian Krasniotti Ol Joannis Ita non Ca
simirum et Paulum Machorym dtos Fratres Germanos Olim Mar
tini Balbertum Chyrcotti Olim Pauli Jt Dois Domg Andree
Antonium Joseph Gl Jacobi ac Pauli Natura Olim Petri Jn
perium Domitick ac Gl Josephum Chyrcotti Pauli Chyrcu
Jtes Fratres Sui Jurionis progenibus Regim gaudent mm Jus
agentes Constitutes et nemi Queller agnitos heres cum Sueto
Jntiro Sutlorolli modo Bonos Rotteua ac Sutlorolli
Rotteua Canone Se Se Compromendo Quodamg Ambiguita
tem Illos Prata Prouindicatis alieni Bonum Cognit Possessi
tis Cognoscendo post Sub secutam Nouem Prata Jn Inter
tui Gl Nazarii Fundatorum et cum Libero Ingressu et Egressu
Dent ats Jpsum Gallis Assignatum Contractum in Resoluen
tis Casu Jnstrumentum Confectum Manibus Gehio
Authen satum ad approbandum Judo Pro Tribunali

233

231 Rei

Cui Contractui nunc per Judm approbato Standum per Omnem
Judm admiserit et per Partes eius Manutentionem a
ecificam pro Parte Mtti Sutkowski Illor Praetor Po
sitionem Perpetuo Durandam Intimat hoeq loco Pa
bus actum Pensionis Condnis ad aliud Tempus D
ri affectantibus Judm Reliquar Cathegoriar ad Re
tum Termin et Praesentem Dcin Resolutione
La actum Pensionis Condnis ad Captatum Tempus Imi
tenda Partibus avisatione praefigendum Differt Limita
Prorogatq Conservando Partibus in Illa Die Termum Compa
di Paratum Peremptorium

Petrus Rudowski Cameranus Terris Ma
Plocen Judex Condescensionalis

In Terno Itaq per Avisationem Partibus Tempestive
sam Determinato Die hodierna Videlicet Decima quar
Mensis Septembris Anno Dni 1787 Hinc Conveniente
Officium Camerae ad Bona Kotlewo Rursus Condesce
do In Praesentia Gg Francisci Gawarecki Cgmtis Vis
Stanislai Mlotkowski Antonii Hossakowski et a
Plurimor Aliorum ad actum Pensionis Congregatorum per
cem Mtis Rmi Gnlis Providi Joannis Stoscal de Le
no authi et Jurato Jurisdictionis Reassumptio Parti
Suo coram Comparent Jus huicce Mti ad Com
mandavit quibus acclamatis et quidem Mtti Pa
Dapifero Lukowiensi Parente Bonor Lempino cum
nensi Antoacto et Valentino Filio Eorum Bonor M
no Haeredibus Sutkowskie acto et Cto per M Va
lium Sutkowski Dapiferiae Lukowiensis Suo et Par
Sui Mti Personaliter G Joanne Kowecki acto In
Plocensi Susceptane cito et acto et Indicium Pto
Gg Casimiro ac Paulo Machorynski tum Adamo
Iniewski Cto Cito et Indicium per Eosdem Gg Paulo
Machorynski et Krasniewski Suis ac G Casimiro

Machory

Machorynski Illmi Elter J. Josepho et Paulo Frambus Germanis tum Albo Batruel et Magdalene Machorynskiej Conjugibus Chyczewskiej Illus ac Spraskal J. Paulo Chyrowskiej Machorynskiej Chyrowskiej mniej Bltr. J. Carolo Ab per J. Joannem Horacium JJ. Andreæ Jeromie ab Albo Horniłłi Clb. per Eundem J. Beatæ Skworzyńskiej Clb per J. Paulum Machorynski J. Gregorio Madrabowski et Cunegunde Josephynskiej Conjugibus Clb per Joannem Horacium J. Andreæ Skworzyński aeb per J. Stephanum Chyczewski J. Paulo Gawiński et Conjugi Machorowskiej Conjugibus Clb. per Eundem J. Paulum Gawiński Martino Swiontes Paulinæ Alter J. Francisco Josephynski Clb Petronellæ Borzęckiej et Marianna Skaczewskiej Conjugibus Clb per J. Stanislaum Borowskiego Illum J. Paulo et Marianna J. Ludgero Dobelli Sophia J. Andreæ Justkowski Conjugibus Skwarskiej Clb. per J. Antonium Horniło. Comparens quarto quinto Resonante Commissatore aquæ rempe fundi Międzylesie in Bromi Hoblo Borowiska coo Cli J. Ogrynski in Rem Stanislaum Jacobum Illum Donationem Ossiey Fundi Międzylesia per Eundem Jac Stanislaum Borowski Una cum J. Sophia Cybulska Matre agnitam pro Re St. Francisci Hotkowski Adamitij Radogniła Utnicy Ossey Transactionibus Sublimocoram Alio nempe Illo Trib Da ante Fm Sancti Martini Borowiensis in Coo Stolenæ Subscad Fundus Dictus Międzylesie In Cespon Gromnicer Borer Hotkowa Locatus ofte attestatus Mens vero Cathonski Sortum Suam Videri in Hotkowo Hareditum Fundum Międzylesie Circa Decimum Condie hii Duecentima Aprilis Anno 1744 in Ordine Commensurationis Agrorum prodi jpartienda Inter Possessores Decime ad Ecclesiam Parochiæ Quæ tamen licet Justa Proportionem Possessor Sortium extradi Demandata prælatum ad aut Cine Stolenæ Diœcesis Vigesimia nono Octobris Eod Anno Commissus Celsum ofte Remonstrat aequo Etiam Decimam ad gravitatem

281

agrorum in Sypraskal

232

in Suprafatum Decretum Inclusor addi in Eundemq Partem praecensitae
cimae Proporcionatae Poni et applicari Debere Docet
In quantitate quoq Decimae praesuper per se extradi Solitae Defa
tionem Sibi adinveniri Juste Incubuere Deducit Propterea
in Ordine Reparandae Proportionis Expunctae Decimae et
Illum fundam Miedzylesie afficientis cum Partibus et
fundi Possessoribus ad faciendam Revisionem Condescen
Circa quam Revisionem licet ad Resonantiam Documentor
Fundum a Sylva Arcatica Suum Ducere Initium Poss
res agnoverunt tamen Remonstratam Ejus per M. Sut
Protensionem abnegavit et Ubi nam Sese circa Granitu
bocosku ut in Documento explanatur Determinari De
Remonstraturos Se Recusant quam Obrem Judm obsta
Protendentiae et Determinij Dicti Fundi incertitudine
Suo Inter Granitus Resolvit Incompetentis hanc Cathego
profinati Ejus Resolutione Rursus ad Judm Inc Plocenę
Districtus Remittit Judicandam Termino Conservato.

Petrus Rudawski Camerarius Terrestris
Judex Condescensionis

Offm praesens Crenę Capitt Plocenę ad Oblationem Ssi
sci Draminski Infrascrum Decrum Condle
nis Inferius Nominanae Inter Partes Infrascia
per Offm Crmle Trre Plocenę Platum Manuq
Officii subscrum reproducenę ad Acticanę Acti
praesenę Ingrossanę suscepit In Tenore sequen
(Inserat) Originale Ejusdem Decri Circa Acta
est Relictum

In Crto Plocenę Idq sub Celebratione Judicior Sa
post Dnicam Invocavit Quadrlem pro Sci
Die 7ma Mensis Martii Anno Dni 1789

[illegible]
ab Urae 8 [illegible]
Turstui ac alii Prdo ab altera
in Bonis Notturno Expedit
Condnis Dernin

Anno 1787

348

79.

Między Urodz. Jmć Panią Urszulą z Brzozowskich Leszczyńską Czerniłowską, Jmć Panią Osiwconego Jmć Xięcia Wacława Hieronima Hrabi Sierakowskiego Arcybiskupa Lwowskiego Kanclerza J. K. Mci Komendora Orderu Złotego Runa Jmć Panią tudzież Jmmi ac Reliquis Capitulis swe, Czesc. co dzisiaynie Wczytowszechnie Jozywotnia Posiadlosci z Jednej a Urodz. Jmć P. Panem Ostrowskim Lowczym z Drugiey Strony stanol pewny y wieczny nadmieny Trzy letny Arendy kontrakt: z przyczyny iz powyprowadzeniu juz całego Dispodentu przez Wsme Panią Czernikowe Urodz. Jmć Pan Lowczy Koronny tu przyszłe wcale niechciał: niemy opisany sposob. Ze Urodz. Jmć Pan Leszczyński na sendamencie Danej sobie swey arendowania przez Decret ac Reliquis Capitulis Leopolc cum consensu Celsissimi Domini w Dniu niezszym dic Stana sterc Februarij ferowany. Upuscił oraz ow nie nanej Dobroczynnosci tego Jmć Xięcia Arcybiskupa Jego Pana y Dobrodzieja iz Dzierz tak do Srodnia nie uznachał Jmć Pani Leszczyńskiej na szczesliwy y pozadany powrot Jego Dlugich kraiach czekać mogła niebyłby przeciwny Jtenti usui Ejus facultatem na Osobę kontrahentowe wspomniona Czego Wczytowszechnia z wszystkiemi Orey należytościami, Prawem, Państwem, Poczty Dami, Residencyą y wszelką Jey Budowlą y Ogrodami, Kotami, cami, Zarostami, Laddanemi, Stawami, pusta tenorem Jmmunitatem sobie służącym na wolne Mlewo bez Starki Zboża pas na Folwarku Wczytowszechnim Mieszkaiących Osob we Mitynie Dy na wozak do Lasow Markowskich na Opał wyscy wspomnionych Co parzoza Frontow za kuttami, Stawento Opłat Oddzielny bydź ma Zdaninami, Dziesięciną Pszczelną, y pozostałościami wszelkiemi nie wyrażonemi, Zgoła cum omnibus suis ac Emolumentis pitko zibiq; pertinentibus nic nie wyjmuiąc z tego Pana Jmowi Ostrowskiemu Lowczemu Polskiemu Jego Spadowna Puszcza y Oddacie Posiesyą a to za Summe, Kaz Amowiona Złotych Lat Niemcz 673 mc 25 Jeco dziesięciset y Trzy Kraj Dwadzieścia y Pięć z ktorey wyprowadzeniu Jtem Złotych 130 Kraj 15 Czynsz set Trzydziesci y Pięć y Kraj Dziesięć Mk 6 Jmć 10 nabrzu zas Lotas Summa Mk 1906 Dika Trzysta Dziewięcset Sześć Czynsz. Ponieważ Urodz. Jmć Pani Leszczyńs

[illegible] Lub Roku 635 Roku 16 Dico Sześćset Trzydziesci Pięć Roku
[illegible] z gory odbiera ma za dobaney teraznieyszym kontraktem Woyt Łowcze
[illegible] Dwuletnie zas Roku przed wyrazdem Woyt Pani Czesnikowey
na kontrakty Lwowskie dompta competenti Prowizione Oddac powin
zaiste zeby nad Trzy Lata Dłuzey Miał kontynuowac Possessya za
z gory pułnocie Trzytetnie na Pierwszy Poniedziałek po Swiętych Trzech
Krolow Rzymskich Złotem waznym pułtus kurrencyi Krayowey na Ko
[illegible] Possessya płacic y oddawac ma. A ponieważ za
Dziesiątego Kwietnia Roku teraz bieżącego przez Woyt Pa
iest obrocona Państwyzna cała to iest na Grunie y Siedlc
że teraz za mu wypuszczone przez Possessya tegoż Czasu albo
wszey wyzwonego zacznie się Pusznia, tak tegoż samego Dnia y
ca to iest Dziesiątego Kwietnia w Roku Pańskim 1770 powyższy
stawcy to Possessyi walnego odbicia Woyt Pa Łowczemu Woyt
nik Subalterna a mianowicie dopuszcza a dopuszczoney, ani Sama
przez Subordynowane Osoby przeszkadzac niema, lub Arędowac zas
mienionemi się pozwala.

Jeszcze sobie zaleca nayuprzeyszey Woyt Pani Czesnikowa
by Piekarnia y inne Budowle nie odwłocznie teraz na wiosnie zro
wane, y na potym w Dobrym Stanie zawsze Pasieka utrzymowane
y tym pierwiem Sprzętow upomnionych w Kontrakcie Woyt Possesso
zachowac Inwentarzem używania ich nie sama tylko reparacya y zad
zania nie pretendowania Donatiwy. Gdzieby z Chciwi Deszto
Pani Czesnikowa zaiste Pomowia Szkode Woyt
towey do nadgrodzenia Jey Mci by obowiązany.

Tego sobie także Woyt Kandydatka aby Woyt Possessor nie
cie Drzewa z Zapustow Dybiatynskich z Starkowskich zas na
iemi y do Budowli nie zadnemi pretentowac nie y One przy
za Czeladnego lub Pobocznika, za pustami osobnie na Budow
Woyt potrzeba wywiezc karat.
mini potrzebowac będą do Budowli Drzew z Stawu Czesnikowskich Woyt
Dzie wspne lub rzadne Interesa Woyt Possessor Stawiac ich nie
takoż ab Oneribus publicis czynowac.
Prosi sobie Spocno Woyt Pani Czesnikowa aby Woyt

Autorei Dworów pilnie mieszkać y o awutsa w Granicach, gdyby za-
lub Possessorem Dziedziny albo też jego Poddanemi pertowerya zaiść nie
pierwiastka, tegodnie y bez narażenia się rekurrować z Obermizes
słuszności abstawać, y żadney Alienacyi niedopuszczać, ażeby Admi-
niczynić w Granicach Ludzion na Dwey tygodnie oziadtym
szego danych, lecz każdego znich y wras ujętych przywo-
rach kontrowersyi, Robat Daniu, y wszelkich niezgodności
Inwentarza na Poddanych nie ustanowiać, ażeby Granice
rosnie na Ustępach Urzędu Jmć Pana Dziedziny Powinien do
warkow, Rogowszyzny, Dziesięciny y Innych Gruntowych Ciężarow nie
ciągał, takowe do Ustey Dworskich Zabudowy z powinności,
nych bardzo potrzebnie y nieczęsto. Tenże Swoiey do Gruntu
na rataszu y Czynsz w Inwentarzu wyrażony płacić ma, ażeby Pan
osobliwie zimowey na Ukrome niezatrzymowano kartki na odbyta
lub zaras porobocie dawano, na Robotę zbyt rano przed
pędzono y dlatego nadużyczeni nietrzymano Dzie szeroby z tych
bych Ustawnych Okazyi poddany takowy uciekł za takowego od
Prawa odpowiedzieć y wszystkie Szkody ktoreby z Niepokazyi
Czynikowa Poniosłaby nadrodzie, togdy Pan Possessor tych obligowa
gdyby ktoy zeznywali uszedł.

Odmiana sobie pomnieiszeli Urzędu Czynikowa iż do Gruntu zadney
będzie, y Dziesięciny zadnego dotychczas Gruntu nie dobrem Granicy
gradzie. Gdyż to uprzytko Rob Robotni y dobre Gospodarstwo
powinno, Excepto gdyby Urzędu Possessor Dziesięciny Przezdny
retencyas gdy po takze iż ale mozności Rataszu się, ażeby się za Pardon
niono ten szczegulny Dzieś był by kompensowany. Gdyby zas Urzędu
ex ablegatibus Casibus fortuitis pretendował dobrodzieystwa
ścieyi, y wszelkiego Sodrajow Bowem tow tych obligowany nie
powinien.

Ponieważ Urzędu Jmć Pan Lewczy potomyślił
nie dobrem za Ziembli gdyż te które zostały zapłacono
Prato Kurt z odebranej ustey mierze Ubezpieczy będzie
podobnieyze przez odzymniejącego Possessora zostaje
ospiracyi Urzędu Jmć Pan Lewczy potomyślił
Ziemble zostawić. Urzędu Pługi y Zboże

Zapłacone 237

382

Jeszcze Ostrzega sobie Wojnę Pani Cześnikowa, iż gdyby Jawore JWmi Capitu-
lacyą takowa Woytowstwa Dytiatynskiego nastąpić miała: takowa ad
w Intracie przy expiracyi Possessyi wrócona Jey bydź ma, iakoteż gdyby m
Fassya do Skarbu Cesarskiego przyięto gdyż teraznieysza zdaie się bydź ad
Rumacyi Po Expiracyi Possessyi dla wywozu z Posłuszenstwem Poddan
przez Niedziel Dwie bez wszelkiey iednak w Gospodarstwie Fundi p
kody Omit Sześć, aby raz w kotey Podwodę odbyli Para Bydła tem
Wielk Possessorowi pozwala się. Przezimowanie Bydła z Dozorem
ztym do S. Woyciecha Ostrzega się. Ktory to kontrakt, y w nim
ne kondycye wzaiemnie Strony Obydwie zyiscie y dotrzymać sobie p
kaią. Terum ubiquinarium do odpowiedzenia sobie in Casu Contra
naznaczaią y dla zupełnego Waloru przyzwyktych Pieczęciach ręk
własnemi podpisuią się. Działo się w Byszowie Dnia 20 Maja
Roku Pańskiego 1775go

Wiktoryia Gosciminska
Jan Olszewski rp.

Pomiarowo [illegible]
O Woytostwo Dytia
tynskie Wozyniony.

Offm praesens Castrensis Capit Plocensis ad Oblationem Mcae Vidi
de Błażowskie olim M. Jozefki Gosciminski Pincernae Nur
R. Viduae Contractum Arendatorium inter se Offerens et Mcae
Olszewski initum et conscriptum manibus suis subscriptum
in praescriptum reproducens et acceptans Actisque praesens in [illegible]
suscepit in Genere Legaeus Inserat originale cuius Contractus
circa Acta praesens est Solitum.
In Castro Plocensi Feria Secunda In Vigilia Festi Immaculatae
Praecipuae Romanae Sedis Die 7ma Mensis Wbris Ad Dni 1789

73

Actum in Fundo Bonorum Szewce 2dg in Termino Compromissi et Limitationis Juridicæ Feria Secunda Festum Sanctæ Catharinæ Virginis et Martyris proxima sequitur Die prima Mensis Decembris Anno Domini 1700 In Præsentia Generosum Valentini Zoltowski Georgij Cruz Kozuchowski Cyriaci et Andreæ de Szczuki Rami Dantiszkowski Andreæ Schonka et aliorum Nobilium ad actum præsentem Congregatæ me non Notario Am. Gnato Lewicki Josephi Chwacki de Chwcin Authi et sponte actum præsentem assumpsit et sese audamasse

Judicium Compromissionale tam robore Instrumenti Compromissi quam Limitationis in Fundo Bonorum Szewce Feria Quarta proxima Octavam Festi Sanctissimi Corporis Christi Domini sequitur Die Vigesima Octava mensis Maji Anno Currenti pro Generosum Adriani Dantiszkowski et Margaretham Kruszinska Ejusdem Actis et Citationibus absens et Jam Joannem Dzierzanowski Citatis et actis ex altera tum Generosum Antonium Gorczak et Concognidem Kwaszborski Ejusdem actis et Citationibus a tertia pereuntibus pro Reum Supersedentem pro Die hodierna in Actis Contenta fuit ad actum Curiæ Capitalis Leopoliensis Feria Quarta post Festum Sancti Antonij de Padua sequitur Die Decima Octava Mensis Junij Anno presenti pro Citatis pereunte et Tandem Reassumpta vice Supersessis mihi in Actis Contentis Judicialiter Sua Affectata pro parte Actoris ad Comparendum Suo Forum Judicium audamasse Intimavit Quos in Tres Partibus Generosum Adriani Dantiszkowski et Margaretha Kruszinska Ejusdem et quod Conte in alia mantia Partis Generosum Joannis Dzierzanowski Citati et Actis pertes Generosum Antonius Gorczak et Concognidi Kwaszborski actis et Citationibus pro Mentionem Suæ et Curiæ Suæ pro parte Coram Judicio Suo Compromissionali Comparente et Actum Judicij Controversiæ Quarum partium in Controversijs Causam se Judicialiter Causidicis accingendo Instrumenti Compromissionali ex Cujus Forma pro parte Actoris Causam Litigantis Quorum Suam Mandatum Nomine ac Postulationis tum Terminorum Citationis Contestationis ex Capitulo ad Judicium Officij Curiæ Suæ ejusdem Judicij principalis Arbitralis et Judicialis Actis et Citationibus

288

mam

286

Et Quoniam in Actis Iudicij Sententiæ Iudex Suæ Compa-
rens mihi Notario subscripto Jure Domicilij Dalrymple Sua et Su
Margarethæ Struthersiæ Comitis Sub Nõe Protestationem Suam Com
ad Curiæ Vicecomitis Sabbo in Crastino Festi Sanctorum Petri et
ac Apostolorum Scribit Die Vigesima Mensis Junij Anno Domini
Vigesimo Octavo Domus Jurium Dalrymple Inquisitionis Retroscriptæ
Terrarum perfectionis Virtutum Meliorationum Jus Dalrymple
Comitis primarium ac rerum Mobilium in Eadem Forma et Spec
Existentium ablationis Famulorum ad Præjudicium earum Jus Dal
Struthersiæ in Futurum Venientium Fructuum in Virtute Matrimo-
nii ac in Alijs Circumstantijs Earum Protestationem Explanatis Con
Quam Dilectus Notarius ibidem Expensata Copia Illata tum Relationem Co
tis Relationis ad Judicium Officij Curiæ Vicecomitis ad mentem Curiæ Pro
testationis expartis Suæ Curiæ Clamit Quam Dilectus Notarius ad Re
Vigesimo Octavo Sub Actis Die Decimi ante Diem Sanctæ Margarethæ V
ginis et Martyris Anno in quo Protestatio Coram Fatis Curiæ Vicecomitis
Vicecomitis per Manus Jacobi Grahame Portionarium Crichtonis Famulus de
Curiæ Recognitis Quis Autem Joannes Dilectus Notarius Manifesta
tionum Coram Curiæ Vicecomitis Die Decimi Tertia post Diem Sanctorum
Petri et Pauli Apostolorum Scribit Die Decimi Mensis Julij Anno Do
Quinto Solutionis Summarum Indemnitatis Damnorum Expensarum
Domorum Jurium Dalrymple et Suæ Variarum Exactionum pro
nis Fructuum Vigationis Arrearum Rerum Dilectionum Obse
nis ac Indebiti Circumscriptionis Contra Jus Domicilij Dalrymple
ple et Margarethum Struthersiæ Quos tum Joannem Struthers
tium Expensata Copia Illata ad Relationem Dicti Relationis ad Ob
quentium Mobilium respectu Impensarum expartis Suæ Curiæ
nabitor ad Jam Curiæ Vicecomitis Jus Dalrymple Cibus ad Re
Curiæ Jus Joannis Struthersiæ ad Domina Vigationis per Ma
Jacobum Grahame Portionarium Carsethorn de Kilmaurs
Actis Die Secundo Ante Diem Sanctæ Margarethæ Anno Dicti
Expertis Juris quos Dilectus tum Protestationem quam Dic
tationis Relationem Sub una Cedit Actis quæ Supra Jus Dal
rymple Mandatis ac Decimi Relatis Sua et Jus
gondei Kilmaurs Comitis Suæ Nõe Contra Curiæ Jus Dal
rymple Cedit ac Struthersiæ rationi Domus Dominorum Pedibus
Indemnitatis variarum Jurium Dominorum Actorum Pro Actis Dilectus
et Subscripsit

Jo Jervan

Protestatione expresserum ad Judm Officij Cens Plebis Sentid
per Caroly Milum Gayarium Dereschirka de Klenovo ad Dom
Sewre et Lysahowo pertin. Reprezentant Reprezentis Protestatio
ni Termino Gis Quattschorzy Cjus Extenden & Renalitatem Reprez
Gis Gname Dzierzanowski pro Inscriptione Domus extractione Pet
nacatorum Intercipitione Centum Malebrium ac et alys Circumstan
tijs pro ad rei non Secretum Renalitatem pro Terminatione Ju
mentorum ad pregravand in Jurcuto Vicinum Seu in Judicio Com
promissoriali Concludend, Jam autem Gn Dzierzanowski et Car
stutore Cjus ad obligationem Summae Protestationum
ad Termin pro Solutione Summae Inscriptione Domus Pecto
praetione Vicinitat ac in alijs Injurijs et Protestationibus Contra
Gis Quattschorzki Cjus Vicinis ad Juramentum formand Coram Gis
Quattschorzki Renalis esse Reprezent et Compscendum ad In
veniend Testium Protestationum Inferunt in hisce objectis pre
sentat ad Circ Judicium Compromissoriale attenta Centum Pla
citis ibus ex quibus Judm Suum Informare se non valet propter
melioren et Sufficientiorem Sui Informationem tam in puncto
Omnis objectorum quam in Omnibus et Singulis Protestationibus
nuncupatam esse Inquisitionem in Probationem et Examinationem
ad Contra Centum Jura de actu expressos per Centes Instanta
rie Edocend arbitrater et Advocater Mihi Judici ad pronunciand
Super Incerruptionum Testium Genit Partium Redactarum Loco
Juramentum Gis Renatus Quattschorski Sui et Cjus Vicinis Sub Ve
stium et Gis Jurantes Dzierzanowski Sui pro Inscriptione alig Gis Vici
nius Laborant Sui et Gis Conjunctis Kurzeborska Contra Sub Ve
post quae praemissa Statuit Quattuor Partes Interrogatoria Commu
nant Sibi alnicium Communicant Subscribant Testes pro numero
Inducant et Inquisitionem Suam Educant Interrogatoria Communi
cant Sibi alnicium Communicant Subscribunt Testes pro
numero Inducerunt partg Educt praemissas Inquisitiones ad Actum
pum Coram Judicium Compromissoriale Loco Contracti Quibus Actis
et per Omnes Circumstantias Diligenter perpensis et Protocollatis Cau
miam ex Cjus Inquisitionibus Sat Luculenter Demonstratur et Com
pertum Gis Quattschorski Cjus in propinqua Vicinitat cum Jus Ca
re Dzierzanowski Commanisse Vicinam amicitiam per aliquod

tempus

tempus Scium exercuisse posty ex Rugis Inter se Defensis pro
nus excogitatuas ad se formasse Protestatione ac Ino ad Judm Op
Cone Dwene edis irrealitatibus pienitis replete Cuius Quem Dne
nomine Circumscripse Quem Dzuranowski sumpta notitia de
cum scripsore Sui de Similibus pretensionibus exequis Quo Dne
shorske Cges ex quodam animi odio Ino seu ad Judm Cone D
Instis dicte Circumscripsise Quo quog Dzialtuty Cges ex se simile
cum filia Quo Dzuranowski matrimonij vinculo ad Causam cum
Dzialtshorske in auxilium Socer Sui nulla ex ratione Impulsus
nullaborg ac indebite cum Quo Dzialtshorske de Inequalitate
Dnorum Reptsua processum ad Judm Officij Cone Dwene Quo
Litung nomine Tabborg Ejus Protestationibus ac Gravaminibus Quod
me ac verbis Calumniosis honorem Reputationem ac bonam Famam
Carpentibus Contra se Illata Denigrasse variang pro Causa Quo
dum Sibi objecisse et non deduxisse pro sui Stag objectis Inquisi
nibus non deducta non posse Conde Ques Cum Dzialtshorske Cges
quam Dzuranowski et Dzialtuty citat Cges evadere Pœnas
cumendo Quatenus Edicti Partis utpote Quo Dzialtshorsky Cges
Joannes Dzuranowski misericordiam malevola sua Animi
nem Sequiorem Carta Dwene pro Tena Secunda post Dom
cam Mensem Iunij in Anno futuro 1709 proxime ni Casu Co
Sepsiorum Gravicam pro Spatium Sex Septimanarum sine Quo
mensione Contenuent et explant nec non in Expensis de Cum Quo
Dzialtshorske tam pro se quam Conte sua Pœnam Duplex ca
Capitalis Quo Joannem Dzuranowski Quo autem Dzuranowski
dem Pœnam Duplex vadium Capitis Quo Dzialtshorskium Cges
Sub Pœna Banimi misera Contravenditori Circa Mensem
Coram aud Cone Dwene Juramento Publicando Solvant Quo
Dzialtuty Cges pro Tena Secunda pd Dom Rogationis
citat Sequenti 1709 ni Casu Casueg Sepsiorum Gravicam
Spatium Suum Septimanarum sine Quo mensione Contravend
explant nec non in Expensis de Cum Pœnam Simplex vadii
Capitis Intercedendo Contem Suam Quo Dzialtuty Quo Dzialt
Suum Solvat vdg Sub Simili mora Sigma appareti pro
ni Decreto Sequenti expresso Judicij autem pro Medium
te Jo

facturae sunt Partes Manifestationis autem ac Protestationes tum Terminorum Relationes de Actu Superius expressas uti Circumscriptae nihilq rei veritatis in se Complectens ex Actis Crenae Capitis Plocensis eliminandae Censet et ad Quem Declarat Perpetuumq Inter partes Imponit Silentium Quae Decreti vigore

Valentinus Joannes bini nominis in Janiczewa Strzeszewski Burgrabius Crenae Plocensis Causae Praesens Superarbiter mpa

Joannes Szulinski B.L.P. ex parte S. Joannis Dzierzanowski Locatus Arbiter Mpa

Thomas Kowalewski Burgae Crenae Plocensis ex parte Generosorum Białłoskorskich Locatus Arbiter

Joannes Zawidzki Burgae Crenae Plocensis ex parte Generosorum Bartołłow Locatus Arbiter

Officium Praesens Crenae Capitis Plocensis ad Oblaturam Joannis Dzierzanowski Decretum Compositi in fundo Bonorum inferius nominandae inter Partes infraexaratae per Generosos Super-arbitrum et Arbitros prolatae Manibusq eorumdem Subscriptae reproducendae ad Acticamque Actisque Praesentes ingrossandae Suscipit in Tenore Tali Orgle vero eiusdem Decreti circa Acta Praesentis est relicta

In Civitate Plocensi idq Sub Celebratione Judiciorum fra 4. post Dominicam Misericordiae Praesentis Silentii Die 29na Mensis Aprilis A.D. 1789

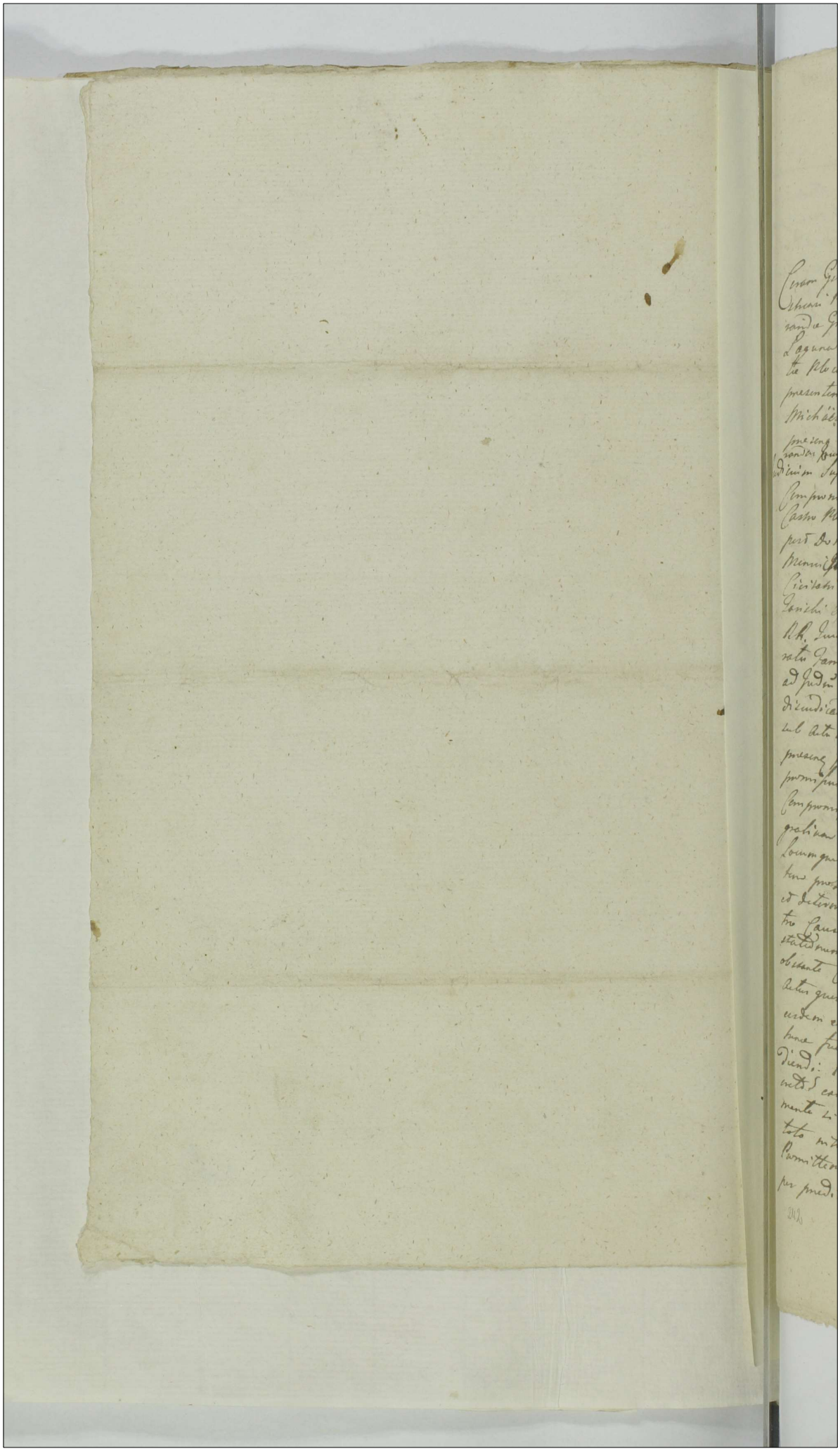

74

Actum in Civitate Sacra Regia maiestatis Vrb
ibus Feria Quarta post Festum Circumcisionis Glo
riosissime Virginis Mariae proxima Subsecuta
Die octava Mensis Julij Anno Domini 1789.

Coram Gio Paulo Salthusio Burgrabio et Sumpsaali Ca
thedralis Ecclesiae Neapolitanae pro Praesenta Jmo et Rmo Domino Fratre Januario Galiani Camera
rio de Gran'Croce Ordinis Hierosolymitani Stanislao
Lagunes Burgo Carmiano Illustri Francisco Saverio Salzedo Valisoleti
te Neapolitano existentibus Nobilibus ac aliis ad Actum
presentem congregatis nec non Nobilis Regni Sacris Pan. D.
Michaele Carmine L. de Nicolao Auditore et Judice Actuario
presente Regio Magistro Actuario et existente absente per Partes in praesentia
randa Regius Supervisor
Judicium Suprascriptum Compromissoriale nobis Jmo scriptis Dnis
Compromissorialibus Cuius tenor sequitur talis. Actum in
Castro Nolano Jmo et celebrationis Judiciorum Sabbatho
post Dominicam Misericordiae proximo subsecuta Die Secunda
Mensis Julij Anno Domini 1789 in Camera Thomae Mea Ci
vitatis Sacra Regiae maiestatis Nolanae coram Petro
Sanchez Hyspano Supremo Judice alterna et Petro
Rh. Jurisperito Supremo Judice pariter alterno Sacri pallatii
Rh. Juris Apostolici Judicibus Litigia in Causa et Ac
tu Camerali Juramenti cum eundem Camerarium Sanchi
ad Judicij Officij presentem notam ad deducendam et finaliter
diudicandam Causam eandem Termino Camerali proxime
sub Actu Die Vigesima Aprilis Anno labenti Coram Actis
presentis per Mensionalem Burgi et Compreheasam Com
promissum Jmum Gratis et Jmum Juramentum et Superattorum Com
promissi Jmi Nobilem Salthusii Sumpsaalem et Bur
gravium Actis presentis et Judicij mihi patrandi et Constituendi
Dominum tunc Compromissarium hic Nolani Terminum Au
tem prodie Octava Mensis Julij Horas Causas prae Judicij
et Determinandi Dantes et Concedentes eidem Jmo Superattorio
to Causam eandem ad Cautelam terminorum et manife
statum non tam nichilatus quam nichilandi finitimum non
obstante Causae Partis Contumacia aut cuiuspiam volendi
Actus quemvis licitos Cognoscendi; quid ei et Justitia exigente
eidem ex Actis eliminandos declarandi, Juramentumque ei apu
hoc Tenipus meum solitum ac per Legem praescriptum coppe
diendi: Penas Super quas mihi tenendi extendendi Litigium de
ctos extendendi; Terminos Actis fatalitios prosequendi Jura
menta Litis delatum opportuna exigendi; Partesque in
toto in Actis et Juramentum Actis Litigando ab opposita
Permittentes et Juramentum ac Jus Regnorum quid quid
per praedictum Superattorium Jmum actitatum erat.

242

240

pro firmi suscepturus fore atque sub Damni Emergentis
pro quibus aliqua respondebant suis Cum Partis.
Carmen Capitis Petri Benijstus Woriachi mam progn
Legit Lecturis. Lecta Signifi Partis illius. ad Supra
pram Civitatis Rhodi die in Acta Contenta per hanc
plicum Compromissorialem determinata Condescendit
dongue Condescendo Jurisdictionem Suam Officialem
audientia primo pene et Seruitate publica Circa Actus
officium servari solita fundant Qua fundata Par
et mentionandam Compandamus medio Mihi in Act
Contenta Actamen demandant. Quibus Actamen
quidem Jamath Thoma Muranchi Civis Rhodi
et Citato pro Parte Jamath Petro Danielis Advocato Sup
citato et Actore pro Jamath Francisco de Lucchi
ente pro. Comparente et Seruum Judice Controversia
rum Partium Contendentium et quidem Jamath Muran
Superita Maone hic Rhodi Ceram Actis Advocatia Ha
Scabinalibus die Octava Mensis Aprilis Anno Curren
ea pro Compandamus sui ang Jamath Petrum Danie
Respecto sui Maonis Ceram Actis Prius die Octava M
sis Martij Anno hoc pro eundem Jamath Danielis
cum inscriptionis Jmaginem et praegnans deducibilium ob
nis facta, et in natis rum huiusce Maonis ex Actis sub
quendam Contendentis Plenas pro Judicio Civium in
ne super Jamath Danielis Jmaginem exoptantis, Jam ver
rabi Petri Danielis Respecto sua Maone superius de
exarata ang eundem Jamatum Muranchi Illato, in
obiecto pro intendendo, deducendum eidem Jamath Mura
pro mensis obiecti in Maone exposito affirmati de
lito pro ea super totius dicti Jamath Muranchi citan
pidentis in ductis et examinatis. Judex tam in deductis
eisdem obiecti quam in commandatum ab ang nec pa
ipse Protantaneam Inquisitionem ad Contenta Supra
pram Maonem et Seruitii ad Judicii Curiae Pl
per Jamatum Muranchi Jamath Danielis dicti pro
Partis edendam Comd, et Jacobi Gaetanus Pachi
tem ang aliis Communicand sibi Communicand Gaeta
dignus et in Causam proang non citatus nominat
Subeundam Inquisitionem que suam edendi, et addu
eisdem Partibus Mihi ad pronuntiandam super Inqui
sitionem Testium Juramenti rotham. Presto tenuit
Juramentum tam Jamatus Muranchi, quam et Jam
Danielis Inquisitionis Testium Communicandi subeundi pro
sibi Communicandi et Inquisitionis suam edendum

ad qu

ad quarum Lectionem Judex auscultet Scribas Lectis et
per omnia prouecta diligenter inspectis et examinatis Juram
entum Gentium Judaice Religionis non attendentes Jamath
Ebremam Muraueti cum certa Persona et Civitate Ptolo
ad appidum Sepse Camiate Uxor nam Ignes Jugata dicus
sepe, Ibidemque apud Jamatum Janichi per unam Hostiam
noctesque post modum Craimna Dei cum eadem Persona Uxore
Camiate nullam prohorsum Benbardam habende ad Bona Le
gitima ad Illum ad modum Rodium Rechum Lehouia Pre
positum Lubiciarum Item scisse et audiendum Benj Lubi
cine ad presens Civitatis Ptolo cum duobus Scribis Subjuri
gyenalis per eosdem Rodium Rechum Lehouia eius Persone
Ordinatis reuertisse, pertinuit Uxor tempore hunc Jama
tum Muraueti ad Bona Communia intendendo ni esa
et Bonis Penitus ad Bona eadem Communia tendendo
a quodam Rustico hanc esa eosdem Benbardam Longe cum
in presentia aliquot Personarum, pro Uxore Jugali Ben
bardam de quadrate non explanata emisse Uxorem Ben
bardam, post reuersum ad Civitatem Ptolo
per manus Jamath Janichi de Uxoratis ad appidum
Sepse ad Retinendum ad reparandum Edifice, Jamatum
Janichi Circumspecta hanc Benbarda, eandem apud
hunc Retinendum Arctis Jmmodatse, et adeo Requisse
Maioremque Curam adhibendam et Scabinabilem
Civitatis prouenu Dei Jngressima Mensis Martij Anno
Carnem eius eandem Jamatum Muraueti Interrogasse
hanc Maiore ablatum Benbarda ac si emisse Ja
math Janichi propria substantia suppraemptus noctabd
ni esa Jamath Muraueti abiisse, Jamatum cum Mura
uethi sumpta de tali Maiore notitia pro nidebita Circum
emptis ac si hominis Curam eius quidem supra Arctis Dei
Gentia Mensis Aprilis Anno eadem Remanifestationem
esse, et pro premis Rei Circumemptionis, ac pro ejusmodi
hinc emisse Circumemptionis Maiori ad Judicij officij
Carnem Plenum Gestante Relatum Curam Arctis eisdem
Carnem Plenum Dei 20. Mensis Aprilis Anno Labente
per Mag. Presidem Ebremam Ruebeb de Mathhaeus Cir
cumcisionem et Juratum Recognita, hanc Jamatum Jani
chi Comisisse, ut tractu que eundem Judicis Compromis
sum Inter hanc Partes Jnumptum esse, talitusque hanc
Causam ad Suum Judicium pro finali Diuidicatione deuenisse

243

Qua propter Judex Consideratis premissis Partium Juramenti Rei Surgentis studendo que Justitie et equitatis Lice ad Jamatus Petrus Janichi Petras super Jamadi rawichi Jurgandas Concludit, verum quoniam quod obiecit non Dedicit, Jam vero Jamatus Murawichi ab huiusmodi obiecto plenimode hinc Juguis Testibus se emendauit Quo Judex non posse eundem Jamatum Petrum Janichi Crimen impositum Jamadi Murawichi penas personales et Corporales evadere, verum si eadem Jamatus Petrus Janichi

pœnæ Relinquendæ Suscepit in Tenore tali
Inseratis Orgle Vo Ejusdem Decreti hic Circa
Acta pœnæ esse Relicta.

In Cro Plorens Fra Itia pt Mi Scti Jacobi Apli
pxa Scilicet Die 28 Mensis Julij Anno
Dni 1789no

Actum in Fundo Br. Swierczynko Feria Secunda intra Octavas Festi Sacratissimi Corporis Christi Domini proxima scilicet Die Decima Quinta Mensis Junii Anno Domini 1789.

In Praesentia Gsor. Petri Rudowski Camerarii Casimiri Swiczyński Susceptantis Trium Plocen. Pauli Wolski Antonii Rudowski aliorq. Nblium ad Actum Psen. Congregat. nec non MRGP. Blasii Jędrzaszczak de Kłaki Authentici et Jurat. Actum Psen. acclamanc. et Eid. adstanc.

Judicium infrasubscrum Subjudicatus Terrestre Plocen. robore Dni Judicii sui in Plocko in Trnis Communibus Trribus Plocen. Die 22 Mensis Maij Ad Currenc. inter Gm Margaretham Rudowska olim Gsi Joannis Dłuzniewski Burgr. Cre Plocen. Relict. Conten. Viduam Act. ab una, tum Prlem Rndsmum Josephum Zirawski Canon. Cathe. Plocen. Avunculum et Tutorem atq. Gsos Placidum minorennem Hedvigim Virginem Innuptam Sororinos Dłuzniewskie Cit. et indicenc. pltem ab altera tali Condnem ad Bona in Actu Contenta pro Die hodierna Judicii sui determinanc. quonimirum Decret. Praemissum est ut Idem Judicium conducenc. et condescensurum Conscriptionem Regestri rerum mblium Inventarior. Adorum omnisq. proprietatis Supellectilis Domesticae fatis olim Gsi Joannis Dłuzniewski Burgr. Cre Ploc. Act. Mariti Derelicti per Eand. Act. Pvie Justo Corporali subsequenc. demandet expensasq. fundi ac alias quasvis liquidet rehabitionem Br. Swierczynko ac Inventarior. rerum mblium Omnisq. Supellectilis Domesticae cui interesit demandet, et in Possessionem Bona Ead. Swierczynko idq. post subsequenc. satisfactionem Summar. Decr. Judicij sui adjudicat. pro re Succur. ott. Gsi Joannis Dłuzniewski dimittat, in dictiones resolvat, Calculum de Perceptis Proventibus excipiat, Ptesq. in obus et singulis Praetensionibus nihil intact. et irresolut. relinquenc. ad Contenta trnor. tam Edit. quam Edendi decidat disjudicet

394

ac moderetur cujus Judicij decisioni ptes Parere et acqui
escere idq sub pena Baonis in Casu Contraventionis sup
pte conveniend illo in termino Condnis Publicand sua
Obstricta pro Eodq trno Condnis pti Cittae reciprocum
Actoratum formandi ac etiam utrisq Ptibus quos volue
rint Negotiumq Causae ptene poposcerit ad citandi ex
concessum ad citandi vero sub rigore quo supra compa
re tenebuntur alias Decro Eod Latiora edisserend ad Bona
in Actu contenta condescendit Jurisdictionemq suam Offa
Custodita prius pace et Securitate publica Actibus
Juridicis servari solita voce Mnlis in Actu contenti funda
Qua fundata Ptes ut suo coram compareant Judicio eiq
Mnli aclamare mandavit Quo in torno acclamato nopo
et quid Gsa Margaretha de Rudowskie olim Gsi Joa
nis Dłuzniewski Burgi Cre Ploc Relicta Conte V
Actrice pnaliter Pti Rndmo Josepho Żórawski Canc
Cathe Ploc Avunculo et Tutore Citt per Gm Casim
rum Swieżyński inscrum Ptem Gsis Placido mino
ne et Hedvigi Virgine Innupta Dłuzniewskie Soro
nis Cittis et Judicem per Eund Judm Condrte Ex
quendo Regulam Decreti Executivi ante omnia ter
Gsam Margaretham Rudowska olim Gsi Joannis
Dłuzniewski Rl Viduam Actricem Conscribere et
subscribere, ac in Judicio suo Condrli reponere Rege
str rer mbliu Inventarior Ador omnisq proprie
tis et Supellectilis Domesticae fatis ejusd olt Gsi
Joannis Dłuzniewski Derelict idq instantanee et qu
niam in satisfactionem Sententiae Judicii sui hocce
Regrum conscrum et subscrum in tenore sequenti (in
tus) reposuit, proinde Judm statuit quatenus Eadem
G. de Rudowskie Dłuzniewska Relict Consors Vidua
Comprobet in Eam Jurti rotham prout pfatum
Regrum realiter conscripsit et nihil quidpiam ex
Summis paratis rebus mobilibus Inventariis adorn
Cunctaq proprietate et Supellectili Domestica fatis
olt ejusd sui mariti Derelict in pjudicium Suc
pdicti olt Mariti sui celavit tum quoq prout anno
lus aureus cum adamante post fata olt Gsi de Żoraw

epis. ôtt Joannis Dłuzgienski primeva Contis Dorelictus
per Eund. ôtt G. Dłuzniewski modernu G. de Rudowskie
Dłuzniewska datus Casu prefelii est Dipenditus, idq. in
instanti et additus Mutis Judicio suo adetans ad pro-
nunciand. Juris rotham praetitis Eadē G.na de Rudo-
wskie Dłuzniewska hocce Juramentum qua Comprobā-
tione Judicium Comitis Attento satisfecisse Eandē
G. Dłuzniewska sententiae Judicii sui ad invenit a pre-
tensuq. per Successores Dłuzniewsyanos ejusd. annuli
restitutionem Eandē G. Dłuzniewska liberam pronun-
tiat alteriusq. Causam fisco prosequi jubet in pro-
secutione Controversiis partium inductis Examinis
quandoquidem ex Eodem Regestro per G. Dłuzniewska
conscripto et ad fiscum comprobato Comparetur prod.
Fata dicto ôtt G. Joannis Dłuzniewski in parato
peculio Summam Trecentor. Sexaginta flor. Pol. reli-
quisse, pro frumentis autem ut pote pro Siligi-
ne Hiemali quotam Septuaginta Trium flor. Pol. pro
Hordeo quotam Centum nonaginta quinque flor. Pol. pro
Tritico quotam Octuaginta quatuor flor. Pol. pro Avena
quotam Septuaginta Sex flor. pro Piso quotam quin-
decem flor. Pol. pro Lana quotam Sexaginta quinque flor.
Pol. pro Vervecibus quotam Centum quatuordecem flor. Pol.
pro Cutibus ex Oribus exhalatis quatuor flor. et gr. Sex, ab
evillatione a Lycentatione Orium quotam quadraginta flor. Pol.
has omnes quotas mimul Junctas efficere Summam
Mille quadraginta flor. gr. viginti Octo Pol. per Eandē
G. de Rudowskie Dłuzniewska Viduam post Fata pre-
dicti sui mariti percepisse ex hac autem Summa Mil-
le Quadraginta flor. et gr. viginti Octo Pol. in Funebralia
ejusd. ôtt sui Mariti Summam Centum nonaginta Octo
flor. gr. novem in Comparationem sibi vestium Lugu-
brium Summa Centum triginta Sex flor. gr. vigin-
ti Octo, in expensas autem fundi et pacificationem
Decimae mercedis ac Retenta Decima ad Ecclesiam
Parochialem provenien. Summam Quingentor. Sexa-
ginta Trium flor. gr. viginti Octo Pol. per Eandē
G. Dłuzniewska Viduam erogasse non nisi Summam

Centum

Centum quadraginta sex flr. gr. sex Pol. apud Eam
G. Dłużniewska restasse Proinde Judicium Condle Sta-
tuit Quatenus Eadem G. de Rudowskie Dłużniewska Vi-
dua praetactam Summam Centum Quadraginta
Sex flr. gr. sex Pol. in et pro vigilia Festi Nati-
vitatis Sancti Joannis Baptistae anno praesenti Veni
Coram Officio et Actis Cre. Plocen. sub poena
Bonis in Casu Contraventionis Circa Manifes-
tationem In Ibidem faciendam publicanae Successoribus
Ejusdem olim Gu. Joannis Dłużniewski ad Manus
Perillustris Revendissimi Żórawski Canonici Catho-
Ploc. Eorundem Successor. Avunculi et Tutoris
sive ejus Specialis Plenipotentis solvat et enume-
jan autem de Bonis Swierczynko post levationem
Summae ex Eisdem Bonis Swierczynko ejusdem G. Dłu-
żniewska provenien. Decreto Terri. Ploc. adjudicato
in Una Septimana relictis omnibus Inventariis
et rebus mobilibus totaque suppellectili Domestica
ejusdem olim G. Joannis Dłużniewski propria, sup-
sero Regestro specificatis, nec non Coreto et quarta
parte Coreti Siliginis hyemalis, et tribus Coretis
Hordei tum Duobus Coretis et tribus Partibus
Coreti Pisi, in Granario ad praesens resentibilibus Co-
descendat, et in Possessionem Veltris Żórawski qua
tutoris dimittat, factura est, Eadem G. Dłużniewska pro-
missa sub poena Banitationis in Casu Contraventionis
Circa manifestationem Coram Actis Cre. Plocen.
Eodem in Termino faciendae publicanda, siquidem ve-
Eadem G. Dłużniewska Vidua Documenta quaevis fa-
Mariti Sui Derelicta, praeti extradidit, id Circo de Ex-
traditis praesenti Decreto Quietat. Decreto praesenti Vig.

Antonius Woźnicki Subjudex Trns. Pllus Ploc.

Rejestr Pieniędzy Inwentarzy Rzeczy Sukien Cyny Sprzętów Domowych y wszelkiey własności Ruchomey poniegdy Jmć Panu Janie Dłużniewskim Burgr. Grodzkim Płockim pozostałych przezemnie Małgorzatę Ludowską tegoż niegdy Pana Dłużniewskiego pozostałą Małżonkę Wdowę dnia 13go Miesiąca Czerwca Roku Pańskiego 1769go. z Kongregatów Spisany y podpisany.

Zostało się Pieniędzy w Złocie Czerwonych Złotych	20.
Inwentarz.	
Wołów Robotnych we Dworze	6.
Krów	5.
Wołczyków wypustków	3.
Jałoszku wypustków	1.
Koni Robotnych w różnych latach y różney Maści	5.
Owiec Rodnych z Jarlikami	31.
Skopów	18.
Swyń Rodnych	3.
Swyń Mizkow	2
Wieprz Stary	1
Wieprzak Roczniak	1
Gęsi Starych	5.
Gąsior	1
Kaczek	10
Kaczor	1
Indyczków	3.
Indyk	1
Kurów Starych	14.
Suknie.	
Mundur Płocki to iest Żupan Gredetrowy Kontusz Sukienny Para	1.
Żupanów Sukiennych	2
Kapota z Barankami	1.
Czapek	2
Pas Czarny Jedwabny Srebrem przerabiany	1.
Pas Kartonowy Białty ze Sznurkami Cukardowemi	1
Delyia z Wilkami Nowa	1
Płaszcz Stary Granatowy	1.
Spodni Płucienkowych	2
Dywan Nowy	1.
Pietdywanik	1.
Złomok Skurzany Stary	1
Bielizna.	
Prześcieradeł	6
Powłoczek	13.
Obrusów	2
Ręczników	2.
Koszul	5.

246

248

Pościel.

1mo	Kołdr Puchowych	2.
2do	Kołdr Watowych	3.
3tio	Złych dwa Kaszchanowe trzy Muszt kaszowy Cwarty 2 Płócien na kupnego Pięty Płócienny.	
3tio	Poduszek	10.
4to	Prześcieradeł Cielichowych	6.
5to	Prześcieradeł Płócienych Mniejszych y Większych	2.
6to	Wołek Astrzechańcowy	1.

Cyna.

1mo	Półmisków	3.
2do	Salaterka	1.
3tio	Kichtarzy	2.
4to	Łyżek Płócienych	1

Inne Rzeczy y Sprzęt domowy.

		1
1mo	Cebrzyczka Blaszana	13.
2do	Czarpuch	3.
3tio	Cebrzanek Par	5.
4to	Rózg Par	1
5to	Sczypiec	1.
6to	Żelazko do Prasowania Maszyne	1
7mo	Sczotka do Szczamia	
8vo	Kotieł do Prudzenia Dobre y Drugie Złe	2
9no	Sczotka do Chędożenia Sukien	1.
10.	Zgrzebło do Chędożenia Koni	1
11mo	Pusrzków z Portkami dobrych Para	1
12.	Paserbów bez Portków Starych Para	1.
13.	Szory z Pasami Stare Para	1
14.	Siodło dobre z Rzędami	1
15.	Siodł Złe od pyr Pasiekla y od pyr Strzemięcia	1
16.	Kantarków Para	1
17	Orzeszka Szemiankowa	1
18.	Lic do Szterech Koni Rzemiankowe Para	1
19	Lic do Pary Koni Rzemiankowe Para	4.
20.	Słów z Portkami Św	3.
21.	Ogłowek Pasiankych	1
22	Lic Portkowkowe	1
23.	Kołarka Mała Stara wyliżewniey wydatki	1
24.	Siodło od pubrzyty Kołarki Stary z Materacem Czartuch do Szrzianego y Pasami Rzemiankowemi	1
25.	Szrzeta Blachta od tey Kołarki nimo wyprzedawanego za Ty ia Niebożczka Św	87.

6. Uzdzienice Rzemianne	
1. Kot od Stary Kolaski szybowanych	2
1. Widel Żelaznych	4.
Koza Trawna	2
Koza od Sieczki	1
Łoda ze Stalnicą	1
Skrzynie Dobre	1
Skrzynie Zła	2
Kufer Skury obity Dobry	1
Skrzynka Mała	1.
1. Koszołki Kufrzaste od Kolasek	1.
Stołków	2.
Beczka	10.
Ćwartka	1
Kłody Duże	1
Kłody Małe	3
Drybus	3.
Solniczek	1
Sądek od Smoły	6
Szafa	1
Karafinek Szklanych Para	1.
Szklanek	1
Kiliszek Kryształowy	2.
~~Kiliszków pro~~ Solniczek	1
Kałamarz	2
Otajerka	1.
Garnuszków Kamiennych	1.
Garnuszków Poliwanych	3.
Kropidło	4.
Imbryczków Poliwanych	1.
Imbryczek Kamienny	2.
Kierznia	1
Łuzek	4.
Wąs tradynkowany Zły	1.
Sanie proste	1
Sanki	1.
Bron Starych Złych Par	3.
Grupy Żelazne Dobra jedna a sta Druga	2
Patelka Zła	1
Słoń Żelazny	1
Trybinek Zły	1
Kłudek Żelaznych	8.
Żelaza pulcetnarek	1
Lemieszów Starych	3.
Krojów Starych	2.

247

249

71.	Radlica	1
72.	Sierpów Dobrych	7
73.	Sierp Zły	1
74	Orczyków okowanych	2
75.	Sztynwagi Okute	2
76	Cofba od Pługa Żelazna	1
77.	Młotek Żelazny	1
78.	Swiderków Małych	3
79	Płużyca Stara	1
80.	Pług stary z Kołkami	1
81.	Radło	1
82.	Jrzmów	2
83	Worków	2
84	Wistel Drewniany	1
85.	Wistel Słomiany	1
86.	Smoliniec	1
87	Kopaniek	3
88.	Koryto Duże	1
89	Dzieża od Chleba	1
90	Aftle	4
91.	Konefka	1
92.	Doyniak	1
93	Wiedro złe rozypane	1
94	Opałka	1
95.	Słoniny Połć	3
96	Sadeł	1
97.	Soli Większy puł Barki	1
98	Skarka Sakowa Czarna	1
99	Zaga Stara Zła	1
100.	Cacka od Mleka	1
101.	Sito Dubeltowe Dobre	1
102	Sito Złe	1
103.	Prutak Zły	1
104.	Siekacz Zły	1
105	Kopernasz Zły	1
106.	Kwarta Blaszana Zła	1
107.	Mordzerz Żelazny	1
108.	Szabla bez Pasków	1
109.	Młynik od Zboża	1
110	Młynik od Kawy Stary	3
111	Drabie od Wozu	
112	Łopaty od Chleba 2 Widły od Gnoju 1	1
113.	Czasma Jedwabna Krótka od Opasywania bez Klamry	

Czytano

Zboże.

	Kor.	C.
Pszenica w spichrzu przedtate. Pszenicy Kory	6.	1401
Grochu	8	2.
Owsa	13	1
Żyta	8.	3.
Gryki	3	1
Jęczmienia	2.	

Zboża wymłócone.

Żyta	5	3
Jęczmienia	34	1
Owsa	25	2.

Wymłócone Zboże.

Jęczmienia ~~Kory~~ Korcy Warszawskie aff. 8. Kory	11	
Pszenicy Korcy aff. 14. Kory	5	
Żyta Korcy aff. 10. Kory	5	
Pszenicy Korcy aff. 14. Korcy	1	
Żyta Korcy aff. 9 Korcy	1	
Owsa Korcy aff. 6 Korcy	5.	
Owsa Korcy aff. 8. gr. 16. Kory	3	
Owsa Korcy aff. 6. gr. 15. Kory	2	
Żyta Korcy aff. 9 Korcy	1	
Jęczmienia Korcy aff. 9 Kory	2	3.
Jęczmienia Korcy aff. 8. Korcy	1	
Owsa Korcy aff. 7 Kory	2	2
Grochu Korcy aff. 9 Korcy	1	
Jęczmienia Korcy aff. 9 Kory	2	
Jęczmienia Korcy aff. 10. Korcy	1	1
Jęczmienia Korcy aff. 10. Kory	4.	
Żyta Korcy aff. 10 Korcy	1	
Jęczmienia Korcy aff. 10 Kor		2.
Jęczmienia Korcy aff. 12. (		2
Grochu Korcy aff. 12. (		

Owsa zaku Wyżdam za Zimę 2½	40.	
Żadetne wyżdam 6 2½	65	
Prywatnie Sklepy Sklep aff. 16. Fant 2½	70	
Prywatnie Sklepy Jarkowe 8. aff. 8. gr. 15 Fanta 2½	44	
Prywatnie Sklepy Jarkowe aff. 8. gr. 15 Fanta 2½	4	6.
Te Skarby z Owiec. tey Fant 2½	231	6

250

248

402

Expens Pieniędzy.

1mo Posłudnego do Kościoła Parafialnego złaper tapizy y Bre - 1 92.
2do Inwen
3tio Fractura za Swiatło - - -

Oddałam Dług Poddanej Jadwidze	28.	9½
Kowalowi zadawnieyszą Robotę oddałam	15.	
Najemnikowi Szewcowi	4.	
Zaległych Zasług Owczarce oddałam	2	6.
Oddałam Owczarkowi do Kuchar Nieboszczykowskiego	10.	
Jadwidze Kuźnice ~~Kuźnicowi~~ Długu Nieboszczykowskiego, oddałam y zarzeczy pogrzeb wzięte	18.	
oddałam Kaczmarce za Dług Najemników	30.	
~~Kowalowi~~ dalsza Expens po Śmierci Nieboszczyka Dłużniewskiego Domowy	6	20.
Kowalowi	4	12
Jadącemu w Drogę w Sprawie Kręciejewskiego		15
Najemnikom od Orania	3.	
Na Wódkę dla Najemników y Czeladzi		24
Za Brony	3	6.
Pannie Jadwidze Dłużniewskiey		15
Za Smołę	1	1
Za Postronki	1	3
Najemnikom	4.	
Za Płótno Parobku	4	6
Najemnikowi	2	24
Kowalowi		12
Za Płótno dla Chłopca	1	12
	4	6
Na Mięso	3	6
Na Kawę		10
Na Cybulę	1	6
Na Masło	1	21
Za Kawę	1	6
Za Mięso	1	6
Za Wino	1	6
Za Cybulę		

403

251

249

Expens Zboża do Siewu.

		Kor.
1.	Grochu Korcy	2
2.	Owsa Korcy	24.
3.	Jęczmienia	16.
4.	Tatarki	2.

Expens Zboża do Młyna y na Kaszę.

		Kor.
1.	Jęczmienia na Kaszę	1
2	Żyta na Wietrak	
3	Grochu na Expens do Dworu	
4	Żyta na Wietrak	1
5	Grochu do Dworu	
6	Pszenicy na Wietrak	
7	Pszenicy na Krochmal	
8	Jęczmienia na Piwo	1
9	Jęczmienia na Kaszę	1
10	Jęczmienia na Wietrak	1
11	Żyta na Wietrak	2
12	Grochu do Dworu	
13	Pszenicy na Mąkę	
14	Jęczmienia na Kaszę	
15	Grochu do Dworu	
16	Żyta na Chleb	
17	Jęczmienia na Piwo	1

Przychowek Inwentarza.

1	Cieląt	3.
2	Jagniąt	19.

Pierścionek ze złotą Obręczką Cienką w którym mały Kamyczek Dyamentowy znaydował się a od Dwoch Mieysca przezne, iest my przez Nieboszczyka Dany y w Życiu iego Zgynął.

Expens Inwentarz

Marzannie zaczięta przez Nieboszyka Krowę Jałowicę wypuszczę - - -

Officium praesens Crenae Capitli Plocensis ad Oblationem
Dni Placidi Dłużniewski Decretum Condle infrascriptum
in bonis inferius nominandae inter Partes in
exarandae per Judicium Subjudicatum Trae Plocensis
manuq eiusdem Judicij propria Subscriptum reproduc
ad acticandae Actisq praesens ingrossandae Suscepi
in Tenore Sequente (inserat) Originale Eiusdem
Decreti Circa Acta praesens est Relictum.

In Cro Plocensi Tru 2da Ante Festum Nattis S. Joannis
Baptae proxima Scilicet Die 22 Mensis Junij Ao 1789no.

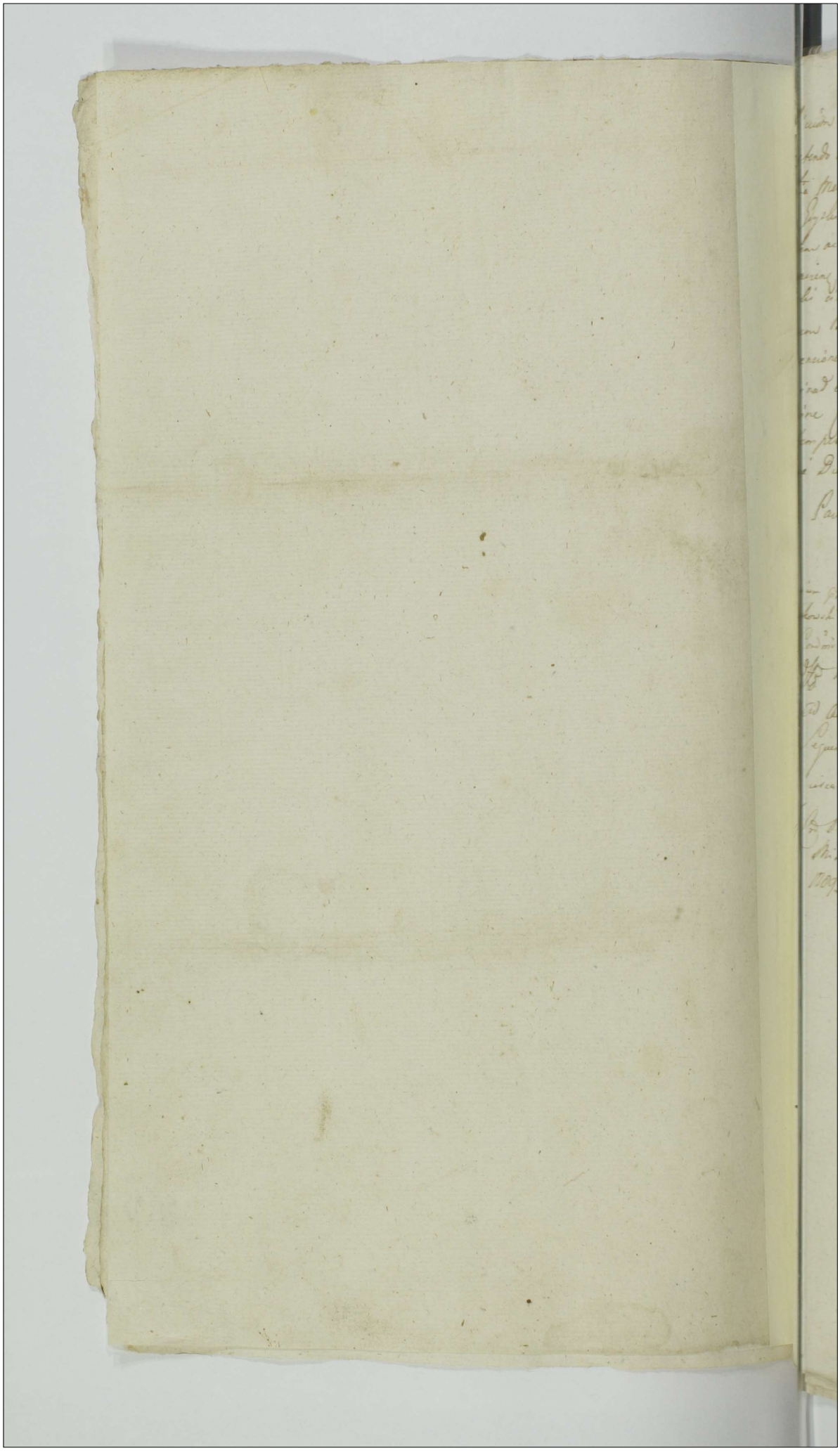

Officium infrasubscriptum Burgraliale Castrensis Plocensis
insistendo Decreto Judicij Officij Castrensis Plocensis Die
Tertia Mensis Novembris Anno 1788. Inter Generosum Michaelem
Gryski Vice Regentem Generosum Dolrinensem Actorem ab una, et
Nobilem ac Spectabilem Joannem Dekert Mercatorem
Varsaviensem tum Generosum Simonem Kokoszczyński et Mathiam
Wolski citato parte ab altera prolato Condicionem ad fundum
Bonorum Białoskery Captato tempore assignanti hanc
Condescensionem pro Die Septima Mensis Maij Anni Currentis
determinat et se eadem Die pro expedienda eadem Condescensione
Condescensurum offert Parteque de adventu
sui tempestive obdestinat in quorum fidem Datum
Plocie Die 27. Mensis Aprilis Anno Domini 1789.

Paulus Sulkowski Burgr. Crenis Plocensis

Officium praesens Crenis Capitis Plocensis ad Oblationem M. Ignatii Ciołkowski Notariae Generalis Plocensis Avisationem infrascriptam Generosi Condicionis in bonis inferius nominandis Agitandis Determinantem per Officium Burgr. infraspecificatum editam et subscriptam Reproducendam ad Acta Actisque praesentis ingrossandae suscepit in tenore sequente. Inserat. Originale autem Ejusdem Prorogationis circa Acta praesentis est Relictum.

In Crenis Plocensis Dicti sub Celebratione Judiciorum Fr. 4to post Die Misericordiae proxima Scilicet die 29. mensis Aprilis Anno 1789.

254

256

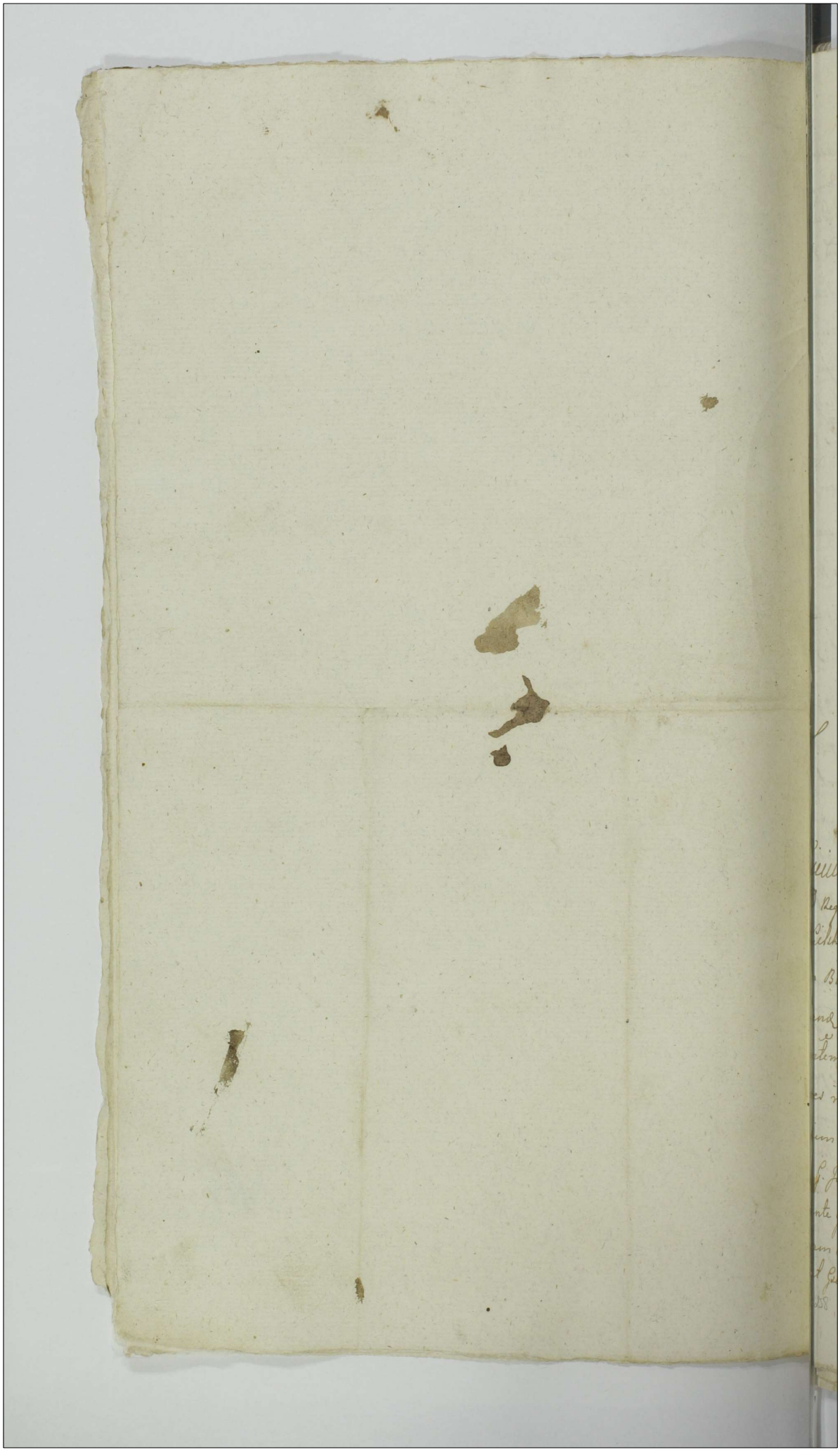

Actum in Fundo Bonorum Szamborz Feria Quinta postridie Festi Sanctorum Simonis et Judae Apostolorum nempe Die Vigesima Nona Mensis Octobris Anno Domini Millesimo Septingentesimo Octuagesimo Nono Praesentibus Magnificis ac Generosis Ignatio Lasocki Camerario Terrestri Visogrodiensi Ignatio et Thoma Rosciszewskie Pocillatoribus Siepriensibus Paulo Sulkoski Burgrabio Castrensi Plocensi Stanislao Barcikoski Josepho Lukoski Joanne Machczynski nec non Mli Rni Gli Provido Josepho Marczynski de Bonis Szamborz Autho et Jurato Actum praesentem acclamante.

Judicium Infrascriptum Notariatus Trnis Plocens Condrle ad Requisitionem Gsae Martiannae de Nowackie ob G. Lucae Sielski Relictae Contis Viduae ac Virtute Decri Judicij Suj in Bilsko Die Octava Mensis Octobris Anno Gsens Inter Eandem Gsam Martiannam de Nowackie Sielska Relictam Contem Viduam ab Una et GG. Lucam et Thomam Fratres inter se Germanos Sielskie ac M. Joannem Cantium Bukowienski Exercitus Nationalis Vice Praefectum ac G. Josephum Sikorski Cittos pte ab altera plati Mediante quo Decro in Ordine Reinductionis in Praefata Bona Szamborz et Sortem in Ramutowo Condescensio Judicij Suj aut Gsor Camerarior Trnium Plocens pro Crastino Festi San

256

258

ctor

Sanctor Simonis et Judae Aplor in Anno praesenti per
Ptem Acto Conducendor est Adinventa Quod Judm sive Op
Camrle Unius Duorve Absentia non Obstante Condescensu
et ut Jd Judm ante Omnia Suprafatam Gsam Martia
nam de Nowackie Sielska Acto in Pdicta Bona Szambo
et Sortem Br Ramutowa cum Attinenc reinducen
Pvio etiam Impetrando Brachio Militari in Casu Alicu
Rebellis Oppositionis Causa Securitatis Judicij Suj
Descensonalis requirendo et Contumacia ptis Cittae u
pt Convictionem ea in Causa subsecuto non attent
Statum deinde Br Circumscriberet de Ptensionibus
busvis Violentijs Damnis Injurijs ac Rebus Mblibus
Inventarijs p Quemnam fuerunt Interceptae Ing
reret Investigaret Calculum de Proventibus exci
Inquiones ubi necesse erit expediret Justa a quo In
rit attentaret poenas sup quo patuerit p qualitate
eti et Dementi Irrogaret Rigores Annectaret Satis
ctionem Omnimodam Cuj et A quo Competient
stand Sententiaret Quod si vero Praetextuosa Exp
sio Appareret extunc poenas Duplicatas sup pte
decerneret Ptesq in Obus et Singulis Praetensio
Nihil Intactum et Irresolutum Relinquendo fi
ter non Obstante Contumacia ptis Cittae deciderct
dicaret et Moderaretur Cujus decisioni ptes parere
acquiescere Judicatumq pati Deberentur Pmissa
re in se Continenti p Die hodierna in Actu Contenta ad
dum Br Samborz Condescendendo Ibidq Jurisdictionem Voc
Mlis in Actu Contenti pmulgata fundavit et Eand a
Crastinam Diem Eiae Mli Reclamare Mandavit Tand

Cras

Crastina advenienti et in Eadem reclamata Jurisdictione Judicum Praesens Condicionale ptes ad Inscribendam Comparitionem stringit et quia Gsa Martianna de Nowackie olim Gsi Lucae Sielski Relicta Conte Vidua Actorum pltes. Quoniam per Decretum Judicij Trnis Plocensis ex quo praesens peragitur Actus in Causa praesenti Expulsionis uti pt plenariam Convictionem etiam non Attenta Contumacia ptis reinductio et Disiudicatio est praecommissa Proinde non Obstante Contumacia Ejusdem ptis Citte Judicum Condicionale pti Actorum Negotium Inducere Mandat in Inductione Negotij ad Ulteriorem Ejusdem Decreti Executionem Accedendo Robore Cujus Ptem Actoream reinducit et Catervam Subditorum Convocare jubet et Intromittendum esse declarat Quoniam vero Successores Sielscyani licet Contumaces plenarie Convicti. Tamen prli Oppositione circa Subsequendam Reinductionem Conductionem Catervae Subditorum ac Intromissionem in Bona praesentis Samborz cum Attinentiis acceptandam Moderne Actrici Abnegant fortiter. Ideo Judicum praesens Condicionale attenta Eorum Successorum Sielscyanorum forti Oppositione ab Ulteriori Executione Decreti Judicij Suj supersedit et Actum praesentem etiam cum Potestate Casu Necessitanti in locum Suj Alij Judicis Eodem Decreto specificati Conducendi ad Tempus Impetrandi Brachij pro fortiori Executione Ejusdem Decreti differt et Limitat.

Franciscus Cuthowski Notarius Trnis Pltus Plocensis

~~Officium Praesens Cum Capitulo Plocensi ad Oblationem J. Cuchi Prochodi Supersessionem infrascriptorum ab actu Condicionali ex Pte infractam [illegible] Notariatus Trnis Plocensis facta [illegible]~~

259

Ostendit Praesens Conc. Capit. Plocen. ad oblationem P. Fr.
Mildrowski Supersessionem in praescripto ab acta Con.
inter Bona infra exarana inter Ptes intra specif.
agitata per Judicium Trib. Plocen. facta manuq. Eiusdem Ju-
dicij Trib. Plocen. subscripto reproducere ad acticanam a
poenam ingrossanam suscepit in tenore Sequenti / Inserat /
ginale Eiusdem Circa acta poenam est relictum
In Cro. Plocen. Sabbo in Vigilia festi Omnium Sanct.
Scilicet Die 31 mensis 8bris Anno 1789no

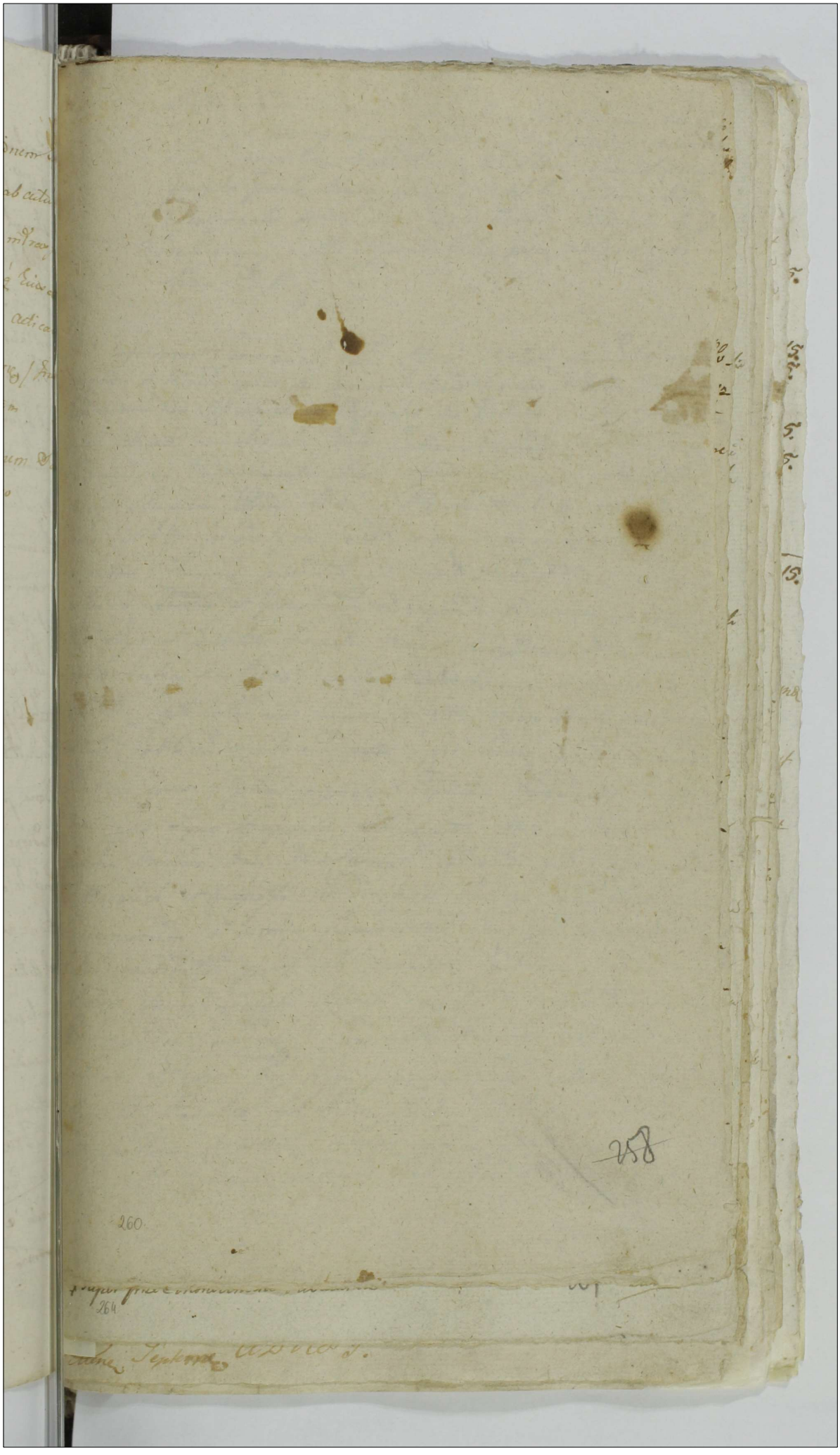

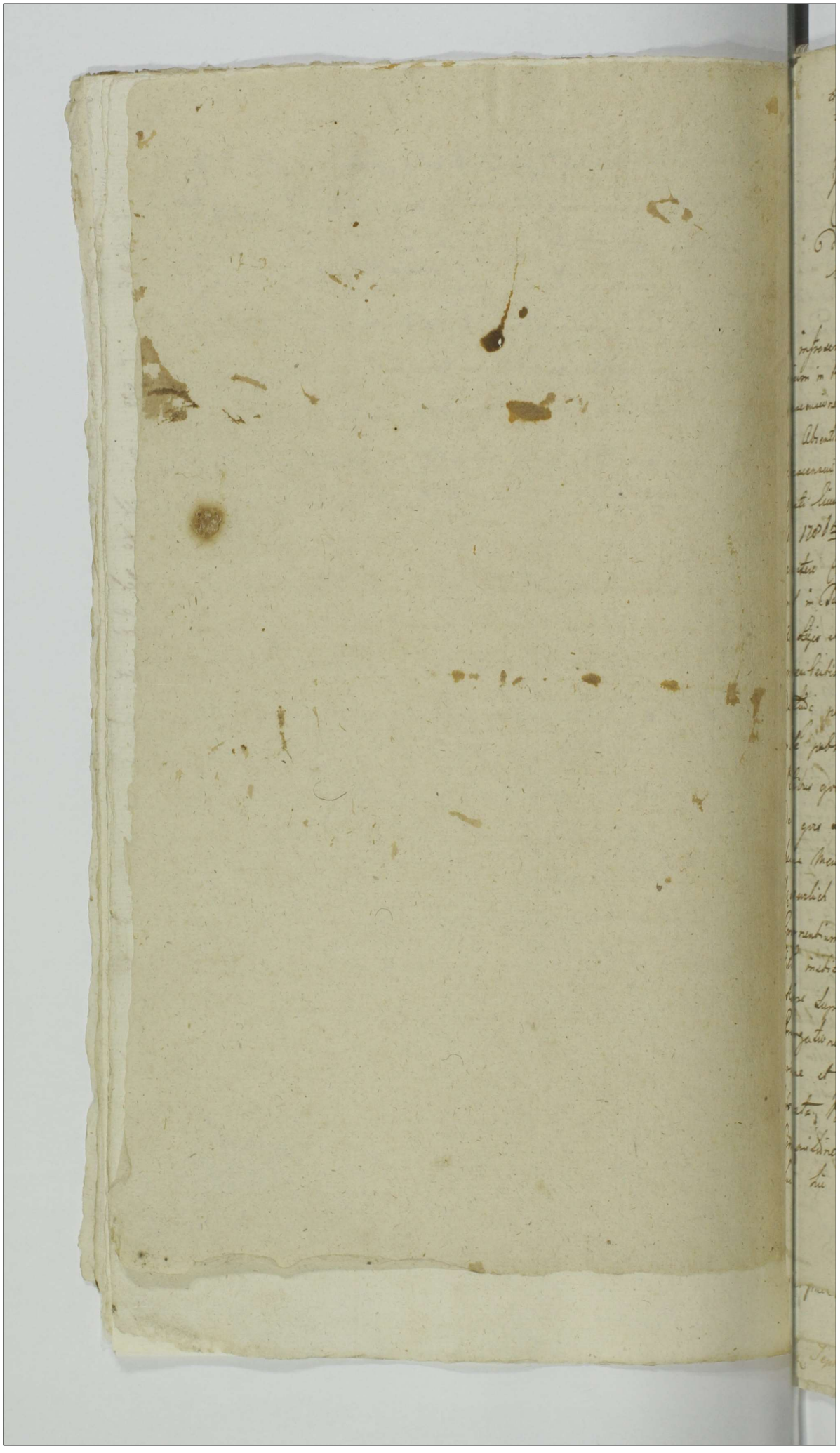

Actum in Pinsko Bonorum Chrzyzno Kurki Pcia 4ta ejus die Festi
Sequlario Lucaeistime Virginis Mariae Anno 1768to praesentibus
Egis Simone Krzyckowski Burgr Civ Pinsc Stanislao Walsz
Josepho Jurato alijsq plurimis Nobilibus ad hunc Actum
Congregatis et Mtis Egni Finalis Provid Adomei Dzwr
Delharzyny Actuario et Jurato Actus praes auctoratus et
Idem adstans

Quod inscriptum Comparendi Coram Pinsc Virtute decreti Actum Pin-
censium in Processu unico die decimaseptima Mensis Octobris Anno 1767
Decretum nem officij Sui Camparialis hic ad Pinsk in Acta Contenta
Egnis Absentis non obstante Multa Partium Sumptus Capitali Compare
Decretum adinscientis dicti officij Camerarialis Regulan-
decreti Quidem Judicij itidem in Decreto die 17ma Mensis Junij
Anno 1768to promulgati in toto exequi Anno prospigere dignos
annectere Causamq presentem ad Contenta Acti et Documentorum
in dict in Actibus et Processibus deducendo finaliter pro Exigen-
tia Legis et Justitiae finaliter decidere dijudicari et Mandare
praesentibus, ubi Partes decisorii Partes Parendi et acquiescendi Se
decidendo petijssent illo in Dom Pinsc dictus Pars Contrarius
mate publicanda demandatis, pro Eodem Condicti Dom
Partibus ejus negotium proposuerit Adstante Decidentis Adstan-
dos ejus Lyra Comparere obtinentis alterius Vero die
decima Mensis Maij Anno Currenti Adstantis Egis Chrzyzostich
Dobrowolski et Krajewski pro dimissione Partium Rami Kurki ejus
Concurrentium et in alijs Circumstantijs Cens Ejus Adstantis
Petitis inscitatis pro finali decisione ad Dom Condicti
Nobis Lyra exarati decreti adjudicandi et dimittendi cum
Prorogatione mediante Cum licita Regnum Adstantis for
matione et ejus negotium proposuerit Adstantes Causam
Intimata Partibus sub Legis Pend Mandatorii in Eodem
Comparendo demittentis in Dom et dimittendo per effec-
tum hic in Pinsk Chrzyzno Kurki Com 3tia ejus die Pend

261

Cinem

264

Cedere Testam adsta

Anno fluenti ad Finem Secundam post Fm Sanctissime et Individue
Trinitatis Anni presenti Festum in Acta Civi Plocen in Plno
die 14ta Mensis Maij Anni Currenti Modo oblatte indicti
idi prinds Ad 2d diem hodiernam Prorogata Cui ad Rem
Dnus Curtis Condescendit et in Isdem Jurisdictione Sua Judicial
per Vacem Mtis in Aula Contenti fundata Eidem Mti Dni
Sud Coram Comparentes Judicis acclamare Mandavit ad
acclamationem Jnti Adrianna Chrzanowska olim Jo Adamo
rzanowski Alli Vidue Matre Antonius Adamus Paulus et Pe
Exhi Chrzanowscy Actores per Eidem Jus Marianam de
skie Matrem et Paulum Felicem Chrzanowskie suis et Lega
cemptor Exhi et Fratrum Sud nominibus plures, Jus Eidem
Krajewski Adre Exhi Jus Antonio Parente Exhorta et Ma
Exhis Dzbowskie Actoribus per Eidem Jus Antonium Sam
et Thomam Exhum Dzbowskie suis et Legitimi Exhi Mti
Dzbowski Exhi et Fratris Sud nominibus plures, Jus Joan
Chrzanowski et Franciscum Chrzanowska primi olim Jo Stanisl
Guttowski Scabini ad presens Vbi Judicem Leges Exhicum
Matrem Antonium et Joannem Perigrus et Exhios Guttow
Joannem Patrum Robertianum et Antonium Exhi Patris Jo
wskie Exhos et Judicium per Jm Joannem Chrzanowski Sub
Exhi Exhos Jm Personaliter Comparuerunt ad Actorum ad
Condimis predicti Nominum Jm Chrzanowski Mater cum Exhi
Manifestationes suas Primam in Anno 1766to in Mense Jan
bathe in Vigilia Festi S. Mathei Exhi per Thomam Exhum
Exhi Sede Sotis Curtis Lapeo Rennis Chrzanowski Curtis Jm
olim Exhi Mariannam Guttowska Steinhibus descripta in Mariam
festatem Jure Successus devolutis per olim Exhm Adamum Exhi
Exhi Exhos realiter in Possessionem Sui apprehensionis, et Adeptionis
Exhis alterum in Scriptis in Judicio Exhibus Lawskis Exhi
Exhi pst olim Jure cadit Quadrend Anno 1767mo Exhi Exhi
Partis Sotis in Rennis Chrzanowski Exhi Jure Hereditario olim

Ilm Ulem Sophiam de Miączyńskie Charzyńska Manifestantis Matrem ~~Manifestan~~ Respicientis Possessionem Manifestantis dimittere Recusationis et in alijs Circumstantijs Utraq per olim Ulem Thomam Charzyński olim Mathei Filium ex olim Uli Sophia Mieczyńska Quondam Alberti Filia progenitum Suo et Aliorum nomine Conq Ulem Stanislaum Gutkowski ~~facta~~ Gnus vero Joannes Chądzyński Obligationem ~~Tutiae~~ Coram Actis Crucis Plocensis ob Auram Pertiferam in Civitate Plocensi Grassantem in Raciąż Locatis Fra 2da pt Jm Exaltationis S. Crucis, Anno 1710mo per Ulem Sophiam Miączyńska Olim Valentini Filiam pro tunc Uli Mathei Charzyński Consortem Super Tutiam Partem Sortis Suae Paternae et Maternae per olim Parentem Suum Sibi Resignatae in Bonis Chądzyno Verbi Sitae in Summa Centum Florenorum Pol Albae Argenteae Sive procentu Monetae Cum Inseminatione Hiemali in Rem Uli Adami Gutkowski Recognitam et Manifestationem Coram Actis Judicij Tri Plocensis in Raciąż Die 21mo Octobris Anno 1782do per se ~~decembrium~~ de Diligentia Sui insubsecuta Documentorum tam Autenticum quam Manualium Conflagratione interpositam Comportarunt et Super Veram Comportationem Juramenta et quidem Gnus Paulus Charzyński Suo et Matri et Fratrum Suum Gnus vero Joannes Chądzyński Suo Consortis et Prigrnorum Suorum nominibus iam Quoq Gri Ludovicus Krajewski suo prointeresse et Thomas Dąbkowski Suo Parentis et Fratris Sui nomine prout nulla Documenta ad Causam praesentis Referentia habent et Eadem Comportare Haud Valent Rothisante Uli petiterunt. Propterea Judicium adnexum Inscriptionis Obligatoriae Supratenorata Anni 1700mi Tertia Parte Sortis Quondam Ulis Sophiae de Miączyńskie Charzyńska Gnorum Charzyńskich Aviae exemptibili de Possessione Gnorum Gutkowskich Minorennium Declarata Summaq Centum Zynsq in ~~Obli~~ Exemptionem praefatae Sortis Supra fatis Gnis Gutkowskim

262

264

provimenti ad Manus Jo: Joannis Chądzyńskii Vicebii per Jus
regnicolie ad Instantanee numerata pro Acquietate Resolutarie
presenti Amputata et interpolate Actum ut Principio Jus Pa
wolich Inscripti Demandari Nuper indigitata in Ordine Ediction
tam Equestr. Exactile Partis Jud. Chanzyńskich Hereditario Dram
Districtu Sochi Integrum Quondam Nic. Stephi Bellus Miczyn
dim Valentini Exactil olim Vero Nic. Adam Guthowski Contri
per Caput Nic. Mariannam Guthowska et Eadem Nic. Elisabeth
dessiaczyńska Guthowska progenitis Hereditibus Patris decessi
mdesca. Jud. Chanzyńskii Krajewski et Dąbrowskii Sororino ex
Reposites Decio Anteriori Judicij Sui Lii in Venis Codzyno Kuss
Cha 4ta ipso die Emer Annus Judicij prolab Eadem Anno
die 14ta Mensis Maij in Aula Sua Plena in Pabianice mod
Oblate Instrum devolvi et Lis Completa debere Resolutio
Deputationis Duo ejusdem Sessionis ad presentem Partium et
inus per datas Acquis Primam ingressa Divisia Jud. Chanzyńskich
Suite Integram proportione in Porcionem Jud. Chanzyńskich ab
eadem et Mensurantes Portiones illis Jud. Chanzyński et Krajew
Dąbrowskich Jurisdictione post Primam Gutkowska
ficatum Solaliter Jus Gutkowskii Minorennibus Cedere debuer
& declarari in Campis Vero Mediatatem Partium Sortis Miczen
amus ab Angulo Solis et Meridie Supra fatis Jus Gutkowski
alteram Vero Similem Mediatatem tam Sortem Jud. Chanz
Residuum grave Annuum et Jud. Dąbrowskich ac Krajewski
ivam inde Retinentem Cum Jnterminatione Ultimali ab Ang
Solis et Septentrione Adjacentibus et Jnterspersam Sortium
ne per Partes Recepta per Mem. Actu Judicij Actum Adstantem
Mandato Judicij exhibit Publicata in Ordine Vero Eorum Sorti
ctis Seminantibus ea presentabitur Instanea Jud. Dąbrowskich
Krajewski Sine Documentis in Cathegoria Lis Similiter Stanare
Occupationis Sortium nullam Resolutionem Lis in Judicio
perse Actum Statuit et Idem Jud. Codzyńskii
Supra per Se Levatam Summam Centum Florenos Polonicos
ti Die Judicij Vigilia Post Effluxum Pro Die per Prin. Dom
Sanctor Anno futuro 1789no Venturo Coram Officio et Subsc

et Actis Crcis Plocens sub Pena Banitionis in Casu Con
traventionis Circa Mansionem faciendam Publicanda pro
re Gnis Antonij et Joannis Gutkowskich olim Stanislai Filiorum
~~super~~ Privignorum Suorum in Bonis Suis Immobilibus Inscribat
et Securitatem provideat atq in Sublationem Condemna
tionis in Tria Conditionis Die in Bonis Chędzyno Kurki
Die 4ta Mensis Septembris Anno 1786to ex Parte Actor
super Gno Antonio Gutkowski Citto Die Vero Privigno ~~Obt~~
hac in Causa obtentae ad Acta Tria Plocens in Xaciz
Die 10ta Mensis 8bris Idem Anno 1786to per oblatam
perrectae Parti Actoris Penam Duplicem 14. Marcarum
Poll. includendo et pro Contraventione Decreto ex quo Supra
Condescensionis peragebatur Actus in Tempore et sub Rigoris
Quibus Supra exolvat DPV.

Petrus Kuckowski C. Ploc.

Officium presens Castrensis Capitis Plocens Ad Oblationem
Gnis Pauli Charzyńskiej Decretum Condrle infrascriptum
in Bonis inferius nominandis inter partes infraexarandas p Officium Camrle
Terrestre Plocens ~~inter partes infra exarandas~~ prolatum
manuq ejusd propria Subscriptum reproducentes ad
acticandum Actisq presens ingrossandum Suscepit in
tenore Sequenti Originale vero ejusd Decreti circa Acta
est relictum.

Actum in Castro Plocens idq sub Celebra
tione Judicior Fra 3. post Festum OO. Sanctorum
proxa Scilicet Die 3ta Mensis Novembris AD
1789

263

~~260a~~

Super prte Contraveniente Publicanda

264



80.

Actum in Curiata Plenarie ibique in Termino Condrio
Tena secunda pt Dñi Hamis Palmarum Lucubrem
proxima Fuliet Die 6ta Mensis Aprilis Anno Do
mini 1709 Presentibus Dñis ac N.N. Adame Sa
rente Cameriario Dñi Vrsyng Stanislao ac Joseph
Felix Pelluchie Joseph Stevogelii Andrea Kar
wourlii Stanislao Limianourlii ac alijs Plurimis
Nobilibus ad actum presens Congregatis necnon
Illre Dñe Dñali Ludovico Antonio Pfect ambassiis
de Labenwo Authō et Jurato ad Actum presens alla
mato Apumpto et Clamo audiencie

Visum Intra subscriptū Burgrabiale Cresy Plus Plorens Condē Infrascripti De
creti Judicij Cresy Plorens Tena secunda pt Dominicam Invocavit Lucubrem proxi
dicti et Die Secunda Mensis Martij Anno presens Inter Petrum Laurentium Ka
dtubourlii Benedictum Labenwo Leno meum abuna et Petrum Antonium Bogu
stourlii Laurentium et Lucam Mizneliourlie Matheum et Casimirum
Mazeurlie pte abattum prolute Lue meretrie Decō Condescensio ad Cis
tatum Plenarie in actu Contentam Officij sui pro Expedienda Inquisitione et
Testibus fide Dignis procedenq Juratis purgatis super in corruptum Fisci
um per Dictos super Factum Ruogneti Lenum Comprobatis ribus quibus
Inquisitionibus expeditis Cause Legis cum paratis Inquisitionibus pro
Penali duzione Partium ad suum Judicem Dominicione Cictiter Deque Ju
rium bene pensatione est Determinatum Eidem Decō partis et Revolutis
ribus Officij sui Parant et Obdurant vig subpena Bonis Illoz
Dñi Condrij sunt Obtentis nec non et statis procedem Dno Condrio
videlicet adstantes subeuq Regere Compenantq et Decisum tum quoque
Respectuis ad Terminum ejusq Condrio Judicio Cresy Plorens subscri
que Decimus Nempe Tena secunda pt Dñs Invocavit Lucubrem Anno
presens Inter Petrum Antonium Kanscourlii Benedictum Labenwo Sorbeum
proventum seu ac Lus Laurentium Mediartinum Paulum Dictum Seral
ryste tum Altinum Laurentium Dictum Lumary alijq Stanislaum Kar
wourlii denique Norbertum diepidem Bonis Publicis Labenwo abuna
et Petrum Laurentium et Adamum Mizneliourlie Matheum et Casimirum
eius altinus mis Mazeurlie Antonium Bogustourlii pte abattum
similiter pro Expediendis Inquisitionibus modo quo supra Interpe
ad prefatum Curiatum Plenarie ad Requisitionem Benedicti Kadtubourlii et
Kanscourlii Condescendit Ibiq Condescendendo Judicibus ne cum Jurato
ptis ad Jurem bene Compenantq seu Coram Officio eorum Interro
mauit Quo Interrogato Intimatorio ptibus et Quidem P. Laurentio
Kadtubourlii Eccliesiae et Antonio Kanscourlii Sorbe Proventuali Benedicto
Labenwo acto pltō Lus Laurentio Mediartino Paulo Dicto Seraleryste
et Super pte Contravenient Publicanda

Tum

264

Tum altero Panoratio Dicto Zamosny atq Stanislao Kornatowski denique
Norberto de Ejsdem Zaborowo Subditis actoribus per Eunq G. Antonium K
wowski G. Antonio Bogusławski Citato pltr. Et Queniam Gnosi Lauren
Et Vincentius Miecznikowscy Mathias et Simon Mazewscy Citato pro
Termino Disparent, et se Condemnare Permittunt Proinde super ej
Citatis Disparenq ad utrisq actoratus In lucro Duernendi Abusus
post Educendae Inquisitionis Amissionisq beneficij nec non Contrave
nis Decris In negotio vero Principali respectu peractae Violentiae
in personis actor Inflictionisq vulnerum Duernitur Condemnat
ad quam Publicanq additur Mlis Judtis Qui Mlis satisfac
Deputationi et Additioni ab Officio suo habitae Eosdem Gnosi M
cznikowskie et Mazewskie esse Banitos Juri Communi Contra
et Rebelles alta sua praeconica et Sonora Voce tribus et Mlis
Juris formam Vicibus Quatuor In atrio Stubae Judicialis proclam
vit Publicavit et Ad Notitiam Omnium protunc praesens Indu
deduxit deque suum ad Officium redeuns fecit Relationem
Comparente Vero G. Bogusławski Causa praesens ad Conviction
parentium Suspenditur Judicanq et Tnus Conservatur pro
nias D.P.V.

Mathias Starczewski Burgq Crenq Pltus Plocenq Judex Con

Officium praesens Crenq Capitis Plocenq ad Oblationem Gnosi Stanisl
Sieklucki Condemnationem Infraseram in Gnosi Condemn
[illegible] Crenq [illegible] Super Parte
exarandae obtenti manu Officij Chorgrabitis Subscriptam
producentes ad actionem actorq praesens Ingrossanae Suscep
in tenore Sequenti Originale Ejusq Decreti Con
mnationi Certa ad praesentia est Relictum
In Crd Plocen [illegible] Jeq Sub Celebratione Judicio
Tra Sta post Dominicam Misericordiae proxima Se
ct Die 29 Jma mensis Aprilis Ao Dni 1789

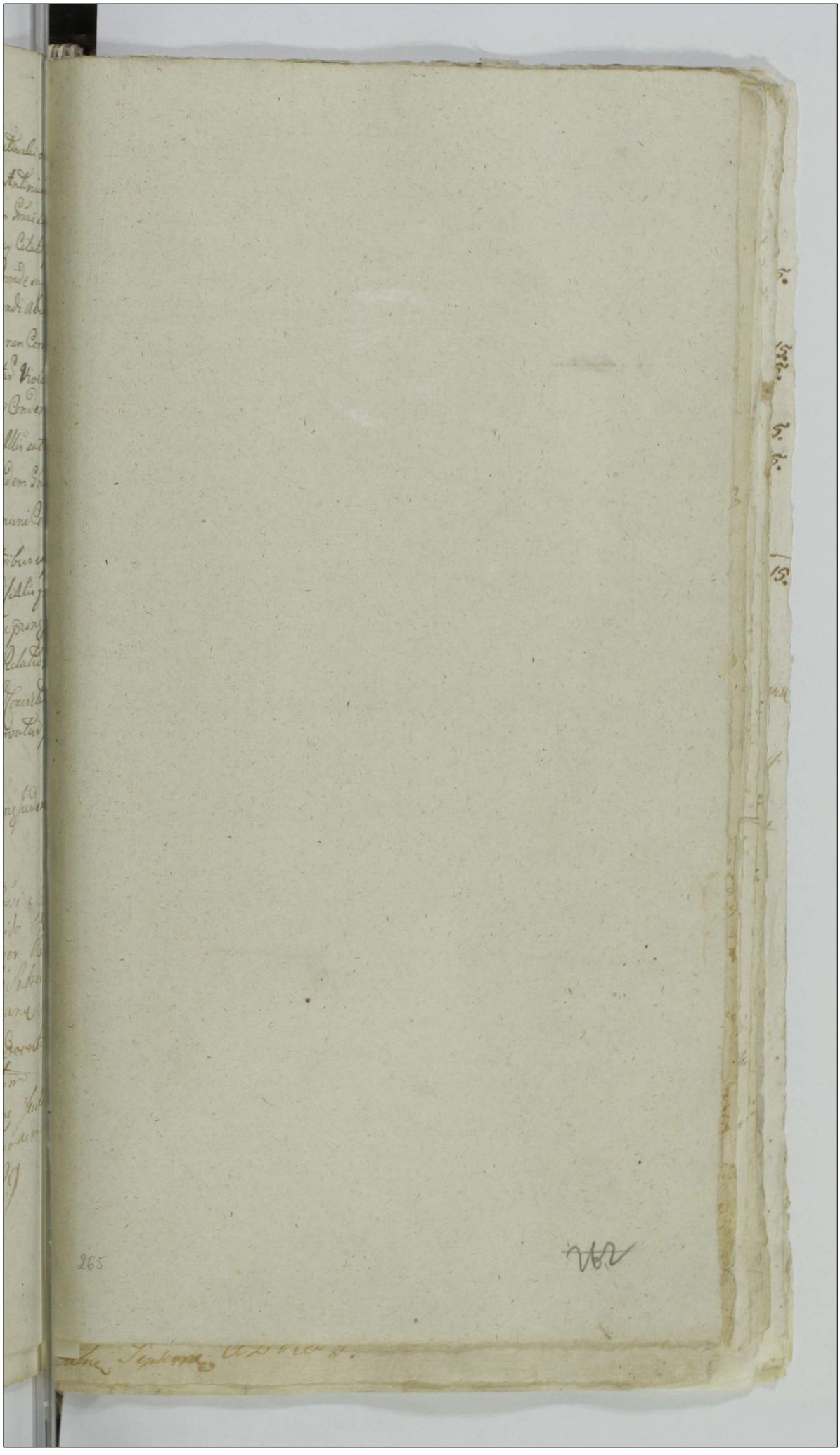

265

262

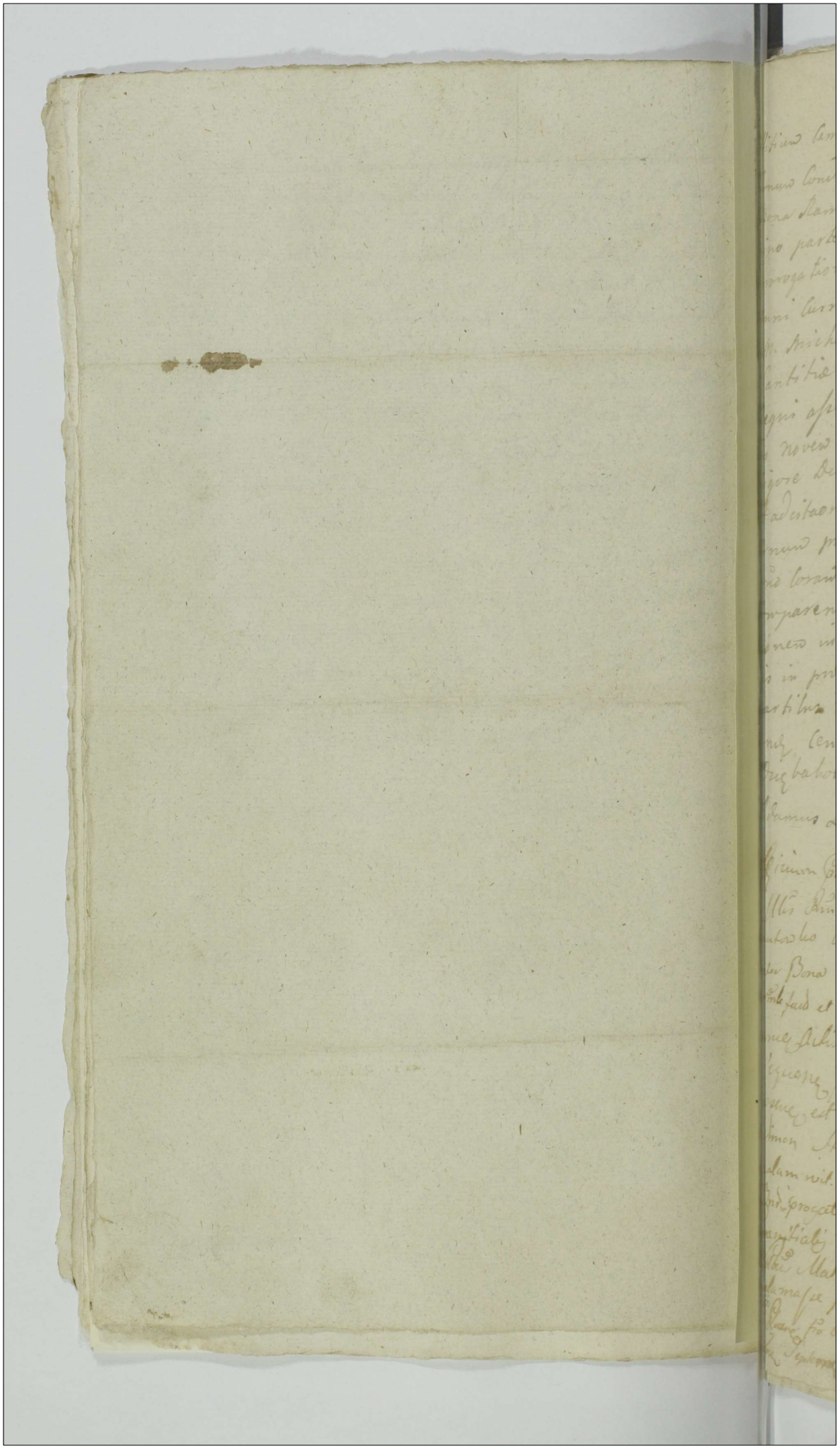

81

Officium Camerariatus Sanitatis Albae Plocen.
Inmun Condescensionis Sanitatis Inter
Vena Samuelowo Sicelic ab una et Ro
sino parte ab altera parte ab altera et anteri
prorogatione pro Die Decima Octava mensis et
anni Currentis prefixe et assignate ob nati nem
Spr. Michaelis Lasowic Castellanic Coniuncte
Sanitatis Functione Commissoriatus à Statibus
Regni assignati Inspectis ad Diem Tertiam men
sis Novembris anni Labentis una omnia ingere et
Signore Dñi Executiri antedictionis prorogationis
et additamenti Prorogat et differt, Conservando
Inmun premissis Sanitatis et adcitato Illo in
Imo Coram Jtm. Camerario vel ejus officio
Comparendi Parato peremptorie Candem Proroga
tionem in loco differendi per Intem quem
is in presentia Duorum Testium promulgandam
partibus notificandi et acta Curiae Oblatu
ri Censet in quorum fidem Datum in Bonis
Dzigbalowo d. 16. mensis 7bris A. Dñi 1779.

Adamus Zgeryński Cyt. Plocensis

Officium Cens. Plocen. Capitl. Plocensis ad oblationem
Actis Sam. Jnatii Piaseckie Simoni Stanisławowicz
muto suo Authi et Jurati Prorogationem Act. Prorog.
mutuo Bona in perius exarandi ac data per Officium
mem Bona in perius exarandi ac data per Officium
Comte fassi et Eius manu subscripti reproducendi ad Act.
cancellariae Actis Jtem impossterum Succepti in Tenor
Sequens Jnsertis Originale vero Prorogationis Actis
presens est relicti in Continenti Quo Actis Provide
Simon Stanisławowicz de Samuelowo Authus et Jura
palam vit. Se Die hodierna in loco Controvers superius
Prorogationem expressa fuisse Inmun Conditionis
Sanitatis ad Diem in Ea prorogatione Specificatam ma
nifestatis ad Diem in Ea prorogatione Specificatam ma
nifestatis Michaelem Symonowicz et Simonem Stanisławowicz
Actis Matthiae Symonowicz et Simonem Stanisławowicz
reclamasse publice Se Jsdem notificasse Quod Ipse
Se Duarum Testium Ante Se Matthiae Symonowicz
Stanisławowicz Testium Ante Se Matthiae Symonowicz
Stanisławowicz Testium Ante Se Matthiae Symonowicz
Stanisławowicz

82.

Actum in Terrâ Bonorum Nazzuo Faucette
ido in Termino Cenedis Finâ 3tia post Festa
Solemnia Sacri Pentecostes proxima scilicet
Die Lunæda Mensis Junij Anno Domini
millesimo Septingentesimo Octuagesimo Nono
Coram Prouis ac N.N. Antonio Strynalli Tho
mæ Barente ac Alberto et Benedicto Filijs Dobr
lichæ necnon Mtro Sto Inati Busdo Laurentio
Curiale de Nazzuo Authos et Juratis ad actum
presens conuocatis Assumptis Et Eunq; conuocatq;

Officium Intrascripti Burgrabiatus Cenq; Florenz Cenedæ in fundamento Dom Ludq;
Cenq; Florenz Finâ Secundæ pti Dm Miserendiæ proximæ Scilicet Die 27 Mensis
Aprilis Anno presenti inter Sos Ludovicum et Matthiam Dobrlich Abenas et Prouis Do
minicum Thomam et Petrum Miseremei Filiastros Antonium et Franciscum Petrich
de Petrus Dobrlich Joannem Mathiæ Albertum Smandzeuchi Stiæ omnes presentium
Tutores necnon Joannem Prudenzi Petrich ab altera Emanati Quo mediante Decto
Emerentio Officij Cenq; Florenz seu Officij sui et Gabrielis Turnalli Burgrabij Cenq;
Florenz unitis Absentia ad Juratum Bonorum in actis contentorum Capitula de semper
mutuis Partium sumptu est Adinventa eademq; Decto sententiale est et est Curia Supr
seu Offm Burgi unitis Absentia non Obstante presentia deuentis sui Temporis
juenda Actualione Concludendum Condemnandum Regulam Antonium Decto in tota
executatis Partiq; in Omnibus et singulis pretensionibus nihil in tutb et necessitb
relinquendo satis faciendum Omnimodam quid cui provenient Adjudicandi Causam
cum ad Contenta Originalium Terminandi et Finaliter Diffinit Sententiandi Regni
Regiæ Dignitatem Amictus Cujus vel quos Decisioni Partis Parere et Juratis Obedire
sub pena Bonis ipsarum Contrauentium Mensis Cenedæ Publicandæ Debeant aliter
aliter alias Dam Evic premissorum in se ei fierent Facta prius Temporis Alii
salubre ad Pena Juratis Contenta Officium indecenter strigi Sine cessatione Jurandi
non quam Officiorum presentis data prius pace et tranquillitate Publica Cum actus
ejusmodi semper solita fundari Cui fundata prius dictione Partes ad quem bene Dm
pantis nemo suo Coram Officio conclamari Intimari Quo Dm Interpretino prabere
et Audem Prouis Ludovico et Matthia Dobrlich ab parte una Ludovicum Dobrlich
suos Patris sui me pblo Prouis Benefacio Thoma et Petro Miseremeis Dobrlich
ab Mri Antonio Dobrlich Notarij Cenq; Sereno Terme Sancti Lorenzo Filijs Joannello
Mmarli ac Alberti Smandzeuchi Tutoribus Stati et Indicis per eum Alber
tum Smandzeuchi suos Miseremeis actutenis mre pblo Prouis Dominico et
Antonio Dobrlich Stati et Indicis pblo Comparente Offm presens Quemquidem se Regulæ
Deum sui presens Actus Petitus, Siquidem Ludovicus Dobrlich pro se pariterq; Dom
pertitionem Documentorum in causa presenti Fisturus Jn Juramento Cenq; Florenz Cenæ
secunda pti Dm OO Sanctorum proximum Scilicet Die 3tia Mensis Novembris
Anno Dnico presentis Pars vero Statis sua Documenta in seguum Producta
Dumpetuam et Pte communicare Obtulit per modum Cenq; Florenz

264

421

Insuper Resignatione manuali in Warszewo 16 mensis Aprilis Anno labente per Thomam Dolinski ob Pacti Litium ob Mathiae Nepotem [illegible] super juridicum ejusq. Marini Jn Evang. jure naturae devolut facta et ma
pribus tam ejus quam Avitor subscripta extra Summarium Petita et per testes probat
Ea propter Offm meorum Animadvertens principis Documentis pro competente habenda
ribus Et Causa P. Mathiae adperta non nisi ejus pars Patronat devolut hac vice
S. Ludovico Dolinski tam Dt Patronus quam ejusq. haeredi tabulae Bellanat
Praehabitis supra Citato Decr. a Possessione Mm Nicolai Radlich per Dominum a
tatum Solutionem summae in Obligationum Capella Eliborana medietatem ejus
manni pro Exemptibili Declarat Et Decrevit Dictatus S. Ludovicus Dolinski
Medietatem summae seu Dotis relictae Annae nata Lyng ad mentem mentionati De
cti, respm. citati secundo pars Mm Sanctae Margarethae Virginis et Martyris in Ob
meorum ventura Summ Officii et actor Cancellariae sub poena Banni Cancellariae con
traventi per citata mandatum primum publicum praesentia Locatione juridicae ni
minorum Sacr Dolinski Solvant Et Actuliter Enumerent Subsequenti Legis
sacrae Jn Ord et Cum juridicus actor pars citata praemissam summam Decr. ci
tata decisis Et Dt Locationem Dotis medietatem solutionis Mariti cum medie
tate praemissionis in Casu mortalitatis Conjugalis salvatorum et Status Dotis Ob
norum pro reptis Citata Curvata Intrahens S. Ludovicus Dolinski Dimittat et Dt
sed pars [illegible] Jn Contrarium Judicis Cancellariae Judicis Cancellariae Dolinski
Documenta manualiter Die 16 7bris 1609 Inter [illegible]
Mathiam Dolinski Intuitu Diversorum Arear altero 16 Maji [illegible]
Septembris 1721 Ao Inter Sacr. Alexandrum Stanislaum et Paulum Dolinski
in similis Causa utrisq. in Warszewo Emerjptis ex Tutando Arear ex
mensa nunc in medietate actor adjudicata ad Diversorum cum eodem
S. Ludovico Dolinski non spectasse Instrumt Sed quia Decretum Cancellariae
1730 Inter Antecessores modernae Partium Litigans Confer. in Bonis praemissis
Emanatum Sedne mensuum Insuetae et pretendentia pro se Omnium
pro hereditario Agnovit Quapropter Offm meorum remotis hinc Allatis Ob
jectis Citatis Medietatem hujusce mensae justum pretendentium ejus ad Obli
quentiam Decr. prout supra adjudicata Sacr. Ludovicus Dolinski judi
cat debet et nunc adjudicat, nihilq. hac Allatione Obstare Debere
Declarat Decrn pens Robere Ipsetinen tempore

Mathias Warszewski Burgrabius Cens Pltus Plocens Jud. Ex Gnis

Officium pens Cens Capit Plocens ad Obtentionem Jn. Domus Dolinski
Decretum Cancellariae Jn Causa Bonis Jn Bonis nominatae Cui
Officium Burgr Cens Plocens inter Jurisdictionem Jn Causa Mathiae
um Jn Burgrabij Subscripti requisitum Actum Anno Die
Ingrossum Ad Susceptum in Senior Sequen Insuper
nam vero Epistolae Dari Citatum Citatum relatum

Fr. Plocens Jo Dlo prae Fm Scapulanis Beatissimae Virginis Ma
268

423

Manæ pxa solicet die 20. Men. July Anno Dni 1789no

83

Officium infra subscriptum Burgrabiale Castrensis Plocensis robore Decreti Judicij Officij Crensis Plocensis Die Secunda Mensis Novembris Anno Vigenti Inter Illustrem Adm Rdnum Damianum Kiempienski Praeptum Golesinensem Franciscum Patrium Mathaeum Felicianum et Andream Filiastros Miszewskie plati Condnem Officij Suj ad Bona Golesino determinan Trnum Ejusdem Condnis nempe Diem Decimam Quartam Mensis Decembris Anni Currens Praefigit pro Eaeq Die se Condescensurum declarat et Ptes de Adventu suj tempestive obdestinat hanceq Avisationem Oblatianae esse vult. Datum in Bialyszewo Die 17ma Mensis Novembris 1789no

Ao. Casimirus Swieżyński Burgr Crensis Plocensis mpp

Offm Praesens Crensis Capitis Plocensis ad Oblationem Jsi Joannis Wicieński Avisationem Condnis in Bonis infranominanae Jnr Ptes infra exaratae reproducens ad Acticanae Actisq praesens ingrossanae Suscepit in Tenore Sequens (Inserat) Originale Ejusdem Avisationis ipsi Offerens tui circa Acta praesens reliquit.

Plocensis Sra Oto postridie Festi S. Helisabethis Vi[illegible] scilicet Die 20 Mensis 9bris AD 1789no

266



425

1 GR SR

Offm Cameraniatus Granitiale Pltus Plocen
Terminum Condnis Granitialis inter Bona Ra
mułowo Pielskie et Pięczynice ab Una et Ra
mułowo Kozinskie Parte ab Altera ex Antesi
ori prorogatione per Suum Officium fa
cta ad Actaq Crenę Capitis Plocen Die
Vigesima Sexta Mensis Septembris Anno
Currenti per Oblata porrecta nullo Modo Ob
Indispensabilis Rnes ~~pro~~ Die Decima Men
sis et Anni Currenti ~~pro~~ determinata Expedita
pro Suprascripta Condescensione Gra
nitiale Condescendere Valens ne Par
tibus Tmus Evanescere Videatur
etiam ad Affectationem harum
Partium Terminum Ejusdem
Condescensionis Granitialis ad Di
em Decimam Secundam Mensis
Junij in Anno futuro Millesimo Se
ptingentesimo Nonagesimo Venturam
cum Omni Vigore et Rigore Decreti Exce
tior ac Antecedentium Prorogationum
et Adiectionum prorogat. et Differt. Conservan
do Tmum Commissis Partibus et Adiectis Illo in
Termino Coram Ill. Succamerario vel Ejus Offi
cio Comparendi Paratum Premptorium Quin
quinq Prorogationum in loco differentiae per Illum
quemvis in Praesentia Dicti Ubicumque Pro
libus Notificatione et in Acta Crenę Plocen modo Obla
ta poniginę Censet in Quorum fidem Dat in Dzien
bakowo Die Nona Anno Domini Millesimo

Ramus Łączyński Camerarius Granitialis Pltus Plocen Ma

241

268

426

Officium praesens Castrensis Capitan
Plocensis ad oblationem M. R. G. P. Di Simon
Stanczak de Ramutowko authentici et ge
rati prorogationem Actus Condescen. Gra
niter Bona inferius nominanda agen
da per officium Cameralis Gra. Ploce
factam manuque ejus subscriptam re
dacen ad acticandum Actisque praesen
ingrossendum susepit in tenore sequen
(in seratus) originale vero ejusd. proro
tionis, circa Acta Praesen. est relictum. Ita
que in continenti supra scriptus Mtis rec
gnovit se in loco controverso supra Scri
ptorum Bonor. Die hodierna in Acta
tenta fuisse et ibidem condescendo Ter
num Condescen. Granicialis, ad Diem
Prorogatione expressam in praesentia G.
Simonis Przedpetski et Martini Vy
monicowski reclamasse communicasse
et partibus notificasse de quo ejus
Relatio.

~~In Castro Plocensi Idque sub celebratione Ju~~
~~dicii Die Feria secunda ante Festum Omn~~
~~S. Mathei~~

In Castro Plocensi Idque sub celebratione Judicii
Feria secunda ante Festum S. Martini Pontif
cis Venerandi proxima Scilicet Die 9na Mens
9bris Ao Dni 1789.

427

+ z JP. Zochowskim p. Die 12. Junij

Przyszedłszy Osobiście Starozakon^c Ruban Kupiec y Obywatel Płocki Swym y Sary Małżonki Swey Jmieniem, na przeciw Starozakon^c Szymkowi Salamonowiczowi ~~Obywatelowi tegoż Miasta~~ manifestuje się, Względem przez tegoż Szymka Salamonowicza, Wypożyczywszy od Załącego się Summy Czerwon^c Złotych Czterdzieści, Wyiezdzaiąc do Frankfortu Koncem skupienia Sobie do Handlu Towarow, takowey Summy na Kilkorakie Rekwizycye Załącemu się dotąd nie oddaniu ani Prowizyi płacić Chcemy ale raczey wszelkich Sposobow poszukuiąc W oddaniu Wzmiankowaney Summy trudności czynienia, O Windykacyą przeto takowey Summy wraz z prowizyą tenże Załący się przeto, Wzwyż Wyrażonemu Szymkowi powtornie Zali się, y Manifestuie się do Skryptu ręcznego dnia dwunastego Januarii w Roku przeszłym danego

In Cu^o Theen Jdque sub Celebratione Juliorum fra 5ta. pt Dnicam Jnovavit Quadrlem pro sulicet die 9ta mens martij Ao 1789

273

270

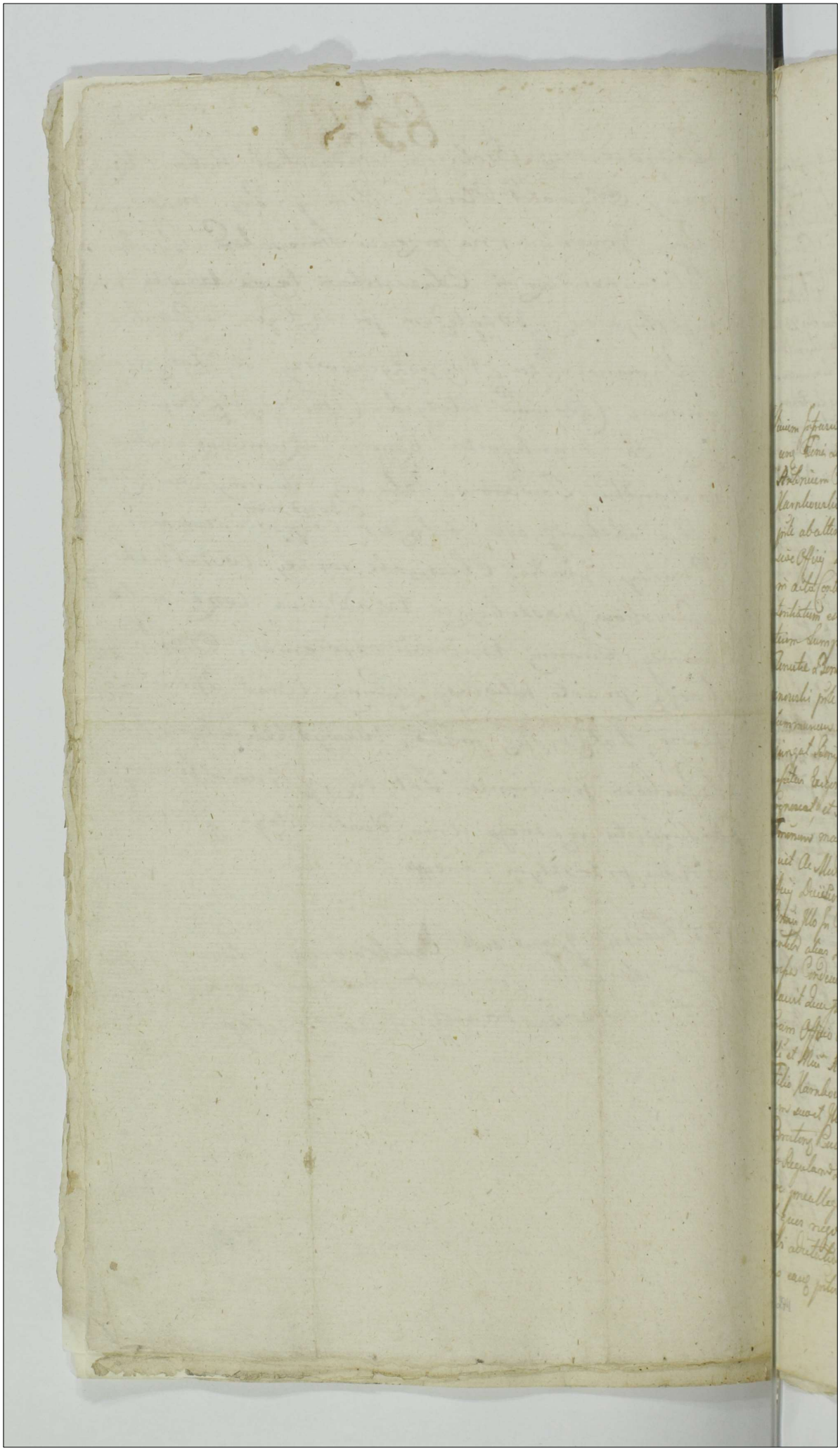

86

Actum In Tunelo Benevenum Solvcino Agere In Determino Cendnis per Decenem prefixo Terna secunda post Dominicam Cantate proxima Scilicet Die Undecima Mensis Maij Anno Domini 1709 Presens Mro ac Spto Fortunato Bezzecchi Vicelocumtenens de Chulicinis Paulo Sallvecchi Burgrabio Coms Placens Luca Jer acatijs NN ad actum presens Congregatis Necnon Illo Dno Comali Francisco Martino Tomazzuchi de Lelicis Auctho et Jurato ad actum presens evocatis Apumpto Et cum evocatus Officium Fiscalitatis pro Burg Com Placens Cende In Virtute Decri predicti Com Placentiæ Dni Comitis Lucchola pro Dno Invocavit Quo Visis Anno presens Inter Illum et Mum Antonium Unum Parentem et Stephanum Unum Consanguineum Cuius Filium Hartholomeum abuna et Mum Franciscum Resecchi Incolas Brutenj Cuius pte abattera Emanati Duo mediante Decno Condemnatio Officij Juridici Com Placentiæ Officij cuj et Pauli Fortunati Burgi Com Placentiæ ad Lundum Benevenum in dicta Contentum pro Terna Juncta Contenta est admittenda Eodemq Decno Lentiatum est ut Judex sive Unus Mum Vicedux aut Duo Burgrabius mutuis Partium Sumptis Condemnet Condemnatorium Compertationem Contractus Inter dictos Venutos Benevenum Solvcino Inter Mum Unum Parentem abunum et Mum Lorenzolum pro abattera Juris et Consuetudinem Duo Compertato Solvcino non Summarium Eique Legabitur proveniet Apparebunt per quem Intendit Jungat Scripturam quam in pretensionem admittat Jnjunctionem sine expensis Legerit Expedient Parte Prosperfortunato Nuncio Excipiat Juramentum Cognoscat et Resolvat Eodemq Causam ad Contenta Antenæ Eodem Venutus mandatum ac Documentum pro Partibus et requisitum Decno Dicto Quod Ac Medentibus Contenta Antenæ Decernitur Executiones cujus Judicij aut Officij Decisioni prius utrieq parcere et acquiescere alterutrius Pati sub pena Pretij Illo In Duo condicio Super pro Controversiam Publicam Debeant autem antea alias Decno Eodem premissa Pars ince exhorens ad Pena Juncta Et prefixa Condemnari Burgi Condescendendo Jurisdictionem suam Officium amplexandi Quo Juncta Juris dictione Partes admittebant. Compartitum suo Coram Officio evocationem Intimari Duo In Duo Intimatos Partibus Eidem Pro et Mum Antonio Suo Parente et Stephano Cortellano Consanguineo Cujusq Filio Hartholomeo Citis et citato per Unum Mum Stephanum Hartholomei Filium suum Illo Mo Dno Vicedux Judici Mo pro Mo Francisco Resecchi Incolam Brutenj Cuius Citato comisit et ad pro Comparendum Eo Officium pacem Exequendo Regulam Decni potestate cujus Juncta Juris dictionem Partes Litem Ultro citroq Ventilare Jmo allegata Decni Executivo Jnjunctis Jnjunctis Additationis quæ volumen et Quas negotium proponent Ejj in Jnstantis Duo Jnjunctis pro Nullam Citis Additationem Et Quo Quæ Condemnationis nec pariam Ejusdem Jure causa pro Expectanda Solvcino pro Libens Declarent ultimang in pejo

284

In negotio Experimentum Expungit In Experimento Assm presens Statuit Dyatenus Pote
tiones Senatus Tenetanus respecte tenentes Penes Senatu Exemper mihi Illm
Mr Ducis Senatoris Curie Karnleuralis Locumtenentis abenia et Illmus Reynoud
pte absentem Eminentie locum potens Illmus Reynoudi Vicarii Senatus Illm
Illmi Karnleuralis Mri Reynoudi Institutis Conventiones pro Competentibus pe
praeallegatis Contractibus ibq in pretenta Summa Jugiter ens Illmi et Illmi Karn
rum Copiam Contractus virtute Renuntie Bonis Solvens in Lelue Die 23 Junij 17
Anno Consequte et Illmus nominati Solutorum Illmi Karnleuralis in Anti Dec
lium Subrogatorie ad Bona Eini Senatoris Curie Solutorij Summarie in Vir
tutem de Bonis Solvens per Illmos Reynoudi Mille Ducatorum solvi
cumpto Explanantes post Subsecutis Contractibus Inter Inter pro Servatis
Annis Depositum Tenetanis Sex emolumenti Competentibus Contractuum in Cu
quali in eadem Essentia in Manibus Illmi Reynoudi Vicarii Ducatorum
Tenetur pro Complutione ejusq Contractus ad Obligandum Solvendum per
Karnleuralis Illmi Mri Tenetur in Eius Contractu Manu ejusq Illmi Cu
tempore Curatis Adnotatis Contentus Convenimus et Acta Obligandum Solvendi
tibus Rectoris Tenetur Non Exhibite Duos Millium Centum Florenos Polonicales
tenebunt Subjecta Illmus Reynoudi Vicarii Competentium praeallegatis Contractibus
tis Subsecutis Sententiis Officij sui Competentes Debiti Eius Contractuum ninqua
Statuto Consequte non nisi Eius Bonis Solvens alij Contractus et non prae
Summa quam Obtinentes Dyns per Omnem Annum Tenetus Sub
sipiens Rei Tenuisse Rectus Explicat Decretis Assm presens Statuit Dyatenus
Suppenna Depositum Illustr Illmi Reynoudi Vicarii Sede in presentiarum
nem Omnem et Singulos Circumstantias Illmi Vicarij Statuto Compe
bemanens Nec pretermisso Inquisitionem per totam Dyatenus Dyatenus
tunc Decretis Fecit Obtinentes Illmi Judicis ad praecautionem Statuto
dem per Praemissionem Partium Tenet Inclusi Contentos Solvendi Contentorum
dum Juxta Eius Judicis Conventionem Interrogatorio Solvendi Obligandum
et Communicationem Convenit Solutionis Pluribus et Partium Tenetur Pro
Solvendi cum Electionem Obligat Summam Illmi Reynoudi Vicarii praeallegatis
bras per manus Illmi 14 Xbris 1776 Ao ang Dni Carissimus Barnabas et Ludo
Petrum Josephum Liburnum Joannem Sarpanum Barnabas de Benevento
Petrum de Bonis Solvens subsidio respecte Assi per Illmos Procuratores
destipe ablationis Alleram Illmi 17 Martij Aprilis 1777 Ao ang Illmus Ca
beatis Illmi Joannem Chamski pro Illmi Dni Joannem et Adamum de
nis Solvens subsidio Illmi Lue Constantie de Bonis Rogotowski Expedi
ris per Illmos Justitus exepies pro ad medietatem Solvendi Pignoris et
bis Omnibus Tantumodo Illmi Joannem Vocatis Kanicia per Illmos
Illmi Karnleuralis Interim gestorum Assi presens pro Illmi Reynoudi Vicarii
Virtutis Illmi Mri Reynoudi Vicarii Illmi Illmi Illmi de Bonis
cino Subsidiario ad Usque circa Illmi Habere Allegat et Judique Illmi Mandatum per

expiravit

Exprocuratu exp Intentantes Lucanus Offm meum cum Dño Joanne Xaverio
insimul cum aliis Testibus in Interrogatorijs specificatis prout in publica Deductis
et ad subsidium plurimum Interrogatorium seu Articulum Dejecta ex parte Illmi et Rmi
Nunciaturalibus Juramento astringi et Testes premunitos vtneg. prius Interrogatis
in Testes produxerunt Inquisitionem actum et examinari Testes Inquisitionis
Cum Nuncius Articulum per prius Edictus per Offm meum expositis Sacrosanctis
Dei Nomine invocato Juramento Testes Inquisitionis nunc Edictos Juratos
et per singulos primitus Examinatos Quorum quidem Inquisitionis Testium
depositiones Stante Absentia Mri Rezzonichi separata Unum cum Opere Actorum
Illum Novum Instructionis Processus enarrat hoc tamen Articulo in primordijs pro
depositionis Testium Exhibitis reparatis vbi vnta vel in Ultimis Annis Jurisdictionis
per Illmum Locumtenentem Contractus cum Mro Rezzonichi et pro quo dum
ista non Emidat, Non nisi Antecessum Tenutarium Rospigliosi et Franciscum
Smeraldi Dominorum Octingentenorum Pyrg Inimicissimos Mro Massimi
Castellano prae quoque Anno persolvisse Dictat pregnanter Mro Rezzonichi
Mandatore coram alio Coetu Patrum et Octa Mensis Maji 1776 Clo coram Illmo
Mro Massimi pro tunc Vicelegato Auditore Causarum Camerae in Ca
jus Cognitionis Tempore facto Elevato pretio ultra Alios Tenutarios prospe
ros Tenutarios Testimonij, nunc vero pro Obtento Imperio in Omnibus Contractus
Instantis Emptionis meritis Contractus ac Principali negotio
rio Domini Jn Executionem Contractus Enarrat cum mandato non majo
rem cum Octingentos Pyrg pro Tenuta Emolumenti et Jmpleri Exolutionem
Clausulas habuisse Testes et Explicationes quam Testimonium Jurium
mento confirmatum Offert, Quorum Offm meum ob Impositionem
alio modo Ventilatum rejiciendum Duxerit Quatenus pro Mro Rezzo
nichi comprobat Jn eam Juris Rationem Quia Nullum per Intentatum Nomen
Amendum Rospigliosi Dñi Potestas Tenutarie contractum ab Illustr. Mro Castella
no non habuit, exemplo per Inventarium statutum Dñi Emendi Jmmobili
ter hucce Bona in Possessione retinuit et non Majus Summa per Mro Emen
pretenuta pretendebatur quam Octingentorum Pyrg pro Emolumento Tenutis
et sibi Adventitia Erat Summa et Eadem Summarum Vanij Temporibus
pro Omnibus Annis solutus Exolvit nullo modo ad solutionem Summae
per Mro Emendum pretensae est Actitatis et quia Omnes Conductiones verbales
inter ac Contractus ex Intempesta Possessionis huius Tenutarie ac Impedi
ad Nullum benificium Tenutarium Dñi et Sanctae Ecclesiae Tenutis ipse
in praemissis Adjuvare et Actor Mandatis ac Juramentum Fortitudinis
Joannis Pacelli Sacrae Rotae Auditoris Causa expressim petit per Offm meum ejus
Procuratum Petit quam Subsumit Comprobationem Dñi Mri Rezzonichi
ab Omni Impetitione Elidendum Debeatur Attamen Animadversa et Intende
Causata Mri Massimi Involutione regulatis sese ac eadem Discor
dantes Causata Mri Massimi Involutione regulatis sese ac eadem Discor
dantes Tenutis Explicationes non posse aperiri Examinandi Sententiam quam Pe
tit in Casu Jnsumpte Sententiae Dicendae Quatenus pro Ejus mandato pro

215

Expensa

Inet pro Pena ida pd Dn Sanctissime et Individue Trinitatis in Ao pd
proxime Ventura Pureum Simplicium Quatuordecem illarum Dd Ube
Mus Karolewski seu uni Ex eius seu Suiali Sancti
Ni Solomonius Inadulatorem Condignam Animad aeque contravenien
Decus omne Pena 3ta Jn Legitia Partis Immaculate Conceptus Virg pi
Mariae edituit Die 2ma Mensis Octobris 1706 ostende Ea altenus Pena 2a
post Dn Assumptionis proxima Videlicet Die 28 Mensis Januarij 1707
Stue Ea Ao Pena Quarta pd Dn Nativitatem Videlicet Die 30 Mensis Ap
lis Obtenta Omnium Jn Primo Bonor Solvendo et Instantia Illus et Mun
Karolewski super Mus Nonnullis Intenta Computationis Contributus
Solutionis Summae pretenta pervenit Oblentar et Actis Cog
ens omne Die 2ma Mensis Martij Pena Quinta pd Dn Invocavit
Quadrag 1707 altenus Pena Sexta pd Dn Jubilate proxime mensis
ut Die 15 Mensis Aprilis Stue Pena 2da Jn Festis Pasche Resurrectionis
Jesu Xpti Baptte edituit Die 22 Mensis pdti Quorum citationis Ao
pro 1708 Obtenta Jn Mus Nonnullis prosequae Illorum
penam Duodecim Simplicium Quatuordecem Marcas Polon et pro Die ad
Legendi quo supra Offerendo per medium Juniorem Quae propter
ea Jn Festivis Solvendi Quorum Spatio Pretensionem Mus Nonnulski
Potis proseparabile Juris ac Jus Partis pro Tempore
Legendi Jngressibili Mutis reparationem Jn primis Armis pura
Jugum Linie Expectionis Mus Nonnulski Subsequentes Decad Sen
tia vera prima Citationis per Dn Karolewski Juris pti et Nonnullus
Voluisset Ejus propria Subscripta Legitima de Data Generata pre
nes et principio Adnotatum facta pro Dilatatione de pretensionibus
rei vacuis Armis nullejs priorum potest Dumi ac ac nuncupatae pe
Nonnulski Summae ac ac pretenta Nulla Mentio Jn Antenor Sen
tis per Eum facta Consideratur nec circa pre pert Exigirum Rep
pis Eminez Dr Solutio Requisitio aliqua facta attendibilis nulla
que plam Documento nec solo registro recenter annotato Sen
ea Comitum Illustro Offm presens nis exacto cuius Motivis ac alijs
currentes praemissis habito Et Jn Causa huiusmodi Actor Mus
Nonnulski Judicium et Jugatis impetitae Illus et Mus Karolewski
pro Libris Realiter, Quantum Quantum Jnterim pretensum Extra
Sum Dubitator abinis cum pro Jtis actis Formatis et Deinz ex Ac
et Mus Nonnulski Karolewski pro Extractis ne Sacc Sententia
Bonis Solutio Dubitate Personae Libere nupte Jo per Mus
Nonnulski ac si Lati cum Eius Munis Usurpatis Jam Dotum ex
Nonnulski respectu Extractionis ac Alberti Dicti Mlawski

Jus

Tmesq Instituto habent Siquidem Mcus Rznowski in Fundamento
Lubelitatus per Laur Albertum in Personam ejus Recognito cum Termi-
na In Bonis Goldcino Lubelita Nuptum Recogniti pro Eoq Lao Alberto
In Fundo Relicto Ancillam Constantiam apud se adusque Detentam
usurpare Nititur Quia vero Mcus Stephanus Karnkowski Tmis
Conanens Cuiae suae et Illmi Antonij Karnkowski Parentis suj nne
ang M Franciscum Rznowski de Nullitate Lubelitatum si qui
Interessere per se facto reponit idcirco Offm praerens hanc Cathegoriam
non subesse Resolutioni Officij Suj Judicat Quinimo Eamq ad Ju-
dicium Tmi Plocen primusq et proximos Tmos in proprio Districtu
Feria Secunda pt Tm Sancti Michaelis Archangeli In Ao pcenq Celebranq
Remittit Judicanq Termino Conservato

Mathias Starczewski Burgr Crenq Ptus Plocen Judex Condit

Offm pcens Crenq Capitl Plocen ad Oblationem Mgnae
fici Jacobi Wnierzyski Camerarida Granicialis Ptus Plocen
Decretum Conditi in Bonis infrascriptis ipsi Ptus infrascriptis
Reproducenq ad acticanq Actq pcenq ~~Relicta~~ ingrossanq Suscepit in
Tenore tali (Inserat) Orgsae Vo ejusq Decri hic
Circa Acta pcenq et Relicta per Offm ~~Crenq~~ Burgr
Crenq Plocen plato Manuq Offrdo ejusdem Subscrip infrascriptis
In Cro Plocen Cra 2da pt Tm Sanctissimae ad In-
dividuae Trinitatis pxa Sitiend die 8va Mensis
Junij Anno Domini 1789no

273

246

Tabella Kwitów na Delatę podanych z Województwa Płockiego y Ziemi Wyszogrodzkiey, z Raty Marcowey. Dnia 24. Kwietnia 1789. Roku w Płocku.

Powiat Płocki:

N.º 51. Kowal. Część Tom: Cywinskiego kwit Ofiara. Złł. 3. Gr: 15.

Powiat Płonski:

N.º 256. Płonna, Część Stan: Duplickiego . . Złł. 3. . . 15.
N.º 334. Starczewo kamiemałe. Część Pa: Brudzyńskiego Złł. 3 . . 15.

Powiat Bielski:

N.º 330. Rudowo Część U. Kęsickich . . . Złł. 17 — 15.
N.º 102. Rudowo Część U. Kęsickich kwit Ofiara Złł. 17 — 15.

Ziemia Wyszogrodzka.

Czerwiensk Miasteczko Czopowe . . Złł. 530.

Na Delatę Summa Złł — 575 — Gr. 15.

Officium praesens Cenae Capitis Plocensis ad Oblationem Dni Onuphrij Barcikowski Tabellam Retentae Contributionis Fumalis Infrascriptam Reproducens ad Acticandae Actisque praesens Ingrossandae Suscepit in Tenore Tali. (Inserat) Orgle vero Ejusdem Tabellae Circa Acta praesens est Relicta

In Cro Plocensi Sabbato post Dnm Conductus Paschae praesentis Scilicet die 25 Mensis Aprilis A.D. 1789no

275

248

88

Officium Camerariatus Gl. Ptus Plocen. Terminum Condescensionis Granitialis Jnr Bona Ramutowo Sielskie ab Una et Kosine parte ab Altera ex Anteriori Prorogaone per suum Officium facta ad Actaq Cren. Capitt. Plocen. Die Decima Octava Mensis Septembris Anno Eodem per Oblatam porrecta nullo modo ~~[illegible]~~ Die Tertia Mensis Novembris Anni praesentis determinata ~~[illegible]~~ expedit ~~[illegible]~~ et supraescripta Condescensione Granitiali Condescendere Valens ne Partibus Terminus evanescere videatur etiam ad affectationem harum Partium Terminum ejusd. Condnis Granitialis ad Diem Decimam Tertiam Mensis Maji In Anno future Millesimo Septingentesimo Nonagesimo venturam cum omni vigore et rigore Decri executivi ac Anteriorum Prorogationum et Adcitaonum prorogat et differt Conservando Trnum praemissis Partibus et adductis illo in Trno Coram J.M. Succamerario vel ejus Officio comparendi paratum peremptorium quam quid Prorogaonem in loco differenti arcen per Mlem quemvis in praesentia duorum Nlium promulgandae Prtibus notificandae et ad Acta Cren. Plocen. modo Oblata porrigendae Conset In Quorum Fdem Datt in Dziembakowo Die Prima Men. Novembris Anno Dni 1789.

Adamus Łączyński Camerarius Granitialis Sttus Plocen. Ana

276

279

Officium Praesens Cren. Capitt. Plocen. ad Obla-
onem Mlis Rmi Glis Providi Simonis Stanislai
de Ramutowko Aulthi et Jurati Prorogaonem
Actus Condnis Gratitialis inter Bona inferius
Nominanda agitandae per Officium Camerarii
Grle Plocen. factt manuq ejus subscriptt repro-
ducen. ad Acticanae Actisq Praesen. ingrossanae
suscepit in Tenore sequen. (Inserat.) Originale ve-
ejusq Prorogaonis. Circa Acta Praesen. est Relictum
hicq In Continenti suprascriptus Mlis recognovit
Se In loco Controverso suprascriptorum Bona-
die hodierna in Actu Contenta fuisse et ibid.
Condescendenae Tmum Condescensionis Gratitiae
ad Diem In Prorogaone expressam in Praesentia
Jsol Simonis Przedpetski et Martini Szymonicz
reclamasse publicasse et Partibus notificasse
de quo Ejus Relao.

In Cro Plocen. Idq sub Celebraone Judicii Feria
Tertia post Festum Omnium Sanctorum proxima Sub
Die Tertia Mensis Novembris A.D. 1789.

~~277v~~
434

Panem Kasztelanicum d. Die 13. Maij

Decium Terre Plocen. Subjudicatus virtute decreti Judicij
Terr. Plocen. in Belsko die 24ta Mensis Januarij anno praesenti
Mtum Antonium Zorawski Subdapifeni Orszanensis
G. Thomam Chybowski ac alios prolati Condescensionem
DB Smolnie pro Feria Secunda post Dnm Misericordiae anno Lubrae
Judicij sui aut GG Camerariorum Terrae Plocen. Designantis Terrae hujusce Con
descensionis ad Affectationem ejusdem Mtum Zorawski ad praesens Legi
tate Maxima Impediti ad Diem ad Diem Decimam Quintam
Mensis Junij anno Lubenti proxime Venturam Cum Omni Rigore
et Robore ejusdem Decreti prorogat. et Differt Conservando Terrae Partibus
in Comparitionem Intrantibus Decreti sine gravis ad Citatione Coram
Judicio suo sive alio Judice Collegij sui aut E. Camerario Terrae
Plocen. Comparendi peremptoriam prorogationis praesentis Robore
Antonius Woznicki Subjudex Terrae Pllus Plocen.

Ad Officium Graecae Crucis Capitis Plocen. ad Oblationem G. Onuphrij
Barcikowski Prorogationem Actus Condescensionis inter Ponies
in feriis nominatae inter partes infraexaratae agitatae per Officium
Subjudicatus Terrae Plocen. facti Manuque Cuiusque Judicij propria
Subscriptam reproducens ad Acticanae Actisque praesentes in
grossanae Suscepit in Tenori Tali (inseritur) Ergo vero
Cuiusque Prorogationis circa Acta praesentia est relictum

In Civ. Plocen. feria Secunda post Dnm Conductus Paschae
proxime Scilicet Die 20 Mensis Aprilis Ao Dni 1789no

278

281

90

My Rady Senatu Urzędowy i Całe Woiewodztwo Płockie na mowy Prawa dzień wyznaczony Miesiąca Lipca do zbierania Deputatów Sądzącego na Trybunał Koronny wyznaczonego, na mieyscu obradom Woiewodztwa naszego przebliższym zwykłe tu do Ratusza na dniu Mieszczan zwykłem zasiadaiąc, przy zagaieniu niemieyszego Sympodu przez JW. Maxymiliana Pruszynę Hrabi Skrzakowskiego Kasztelana Gorzeńskiego Dzwa Płockiego Orderow Polskich Kawalera, Ordynata Zaneyo i nowo zawsze Mitego Senatora, a Męża wielkiemi tak w Woiewodztwie tego zasługami jakoteż w Narodzie całym Zasługami Znakomitego, nay przed do Obrania Marszałka tego Roczkiego przystąpiwszy z tego Panych przez JW. zagaiaiącego do Laski Swoiey kandydatów Woiewodztwa Pisora Sawickiego Chorążego Płockiego, z ktory Lubo Sobie na czynie swoie Zasługi i Senatorow wraz niegdy zasłużonego Chara kterego są Dowody ich odrowymyślnie za Marszałka tego naszego Re ziedego Powiatu Assessorow jakoteż z Powiatu Płockiego Wil wożnych Tomasza Zbonskiego Podstarościego Pawiackiego, Jan styna Skarszewskiego Burgrabiego Grodzkiego Brzezinskiego, z Powiatu Płockiego Tomasza Zbonskiego, Lucasza Sta i Leonarda Chmielewskiego Instygatora Grodzkich Płockich, z Powiatu Sierpeckiego Urodzonych Kazimierza Lucie skiego Pisarzyckiego Lenskiego: Burgrabiego Grodzkiego Płockiego: Jakuba Janowskiego, z Powiatu Rawskiego Wielkorzeckiego Antoniego Lewandowskiego Podstarościego Opat skiego i Urod. Joseph Glinowieckiego, z Powiatu Gostynskie go Wal. Tobiasza Rosciszewskiego Marszałkowicza Sta wogrodzkiego i Stanisława Janowskiego Aktu Regenta Grodzkiego Płockiego, z Powiatu Sochaczewskiego Urodzonych Pawła Pisarzewskiego Burgrabiego Grodzkiego Płockiego i Wielkorzeckiego Pisora Pisarkowskiego Chorążego Rawskiego, z Powiatu Mławskiego Wielmożnych Stanisła wa Dzierzbickiego Miecznika Lens Sochaczewskiego, i Ja Jana Kozłowskiego Kamerdynera Jego Mości Pana Lens z Powiatu Niedzborskiego Urod. Pisora Pałagurskiego Ak ta Regenta Lenskiego Lens Sochaczewskiego i Raymunda

250

183

Wo dni [illegible] do Konorowania naszych Wotow przysłał
dworzy [illegible] Marszałek i Wtim Assessorowie przyszli na Wiecz
Rzędu swego w Zapisywaniu Wotow wobec nas bez [illegible]
zatek przed JW. Legatami Senatorem, a zas W. W. Assessorowie
JW. Marszałkiem wykonali. Aprzykład Przysiąg wypełnieniu przystęp
do wyboru Deputata na Trybunał Koronny. Gdy JW. Marszałek kto na
wszego Wtorych Antoniego [illegible] na Marszałkowat Sieradzkiego
Ziem Sawskiego i Kazimierza Radzimińskiego Starost
za kandydatow do tey Sandzy zadeklarował, a W. Radzimiński dobrowo
wszy odstąpił, gdy wy znaiąc nader znakomite W. Antoniego
Sieradzkiego Domowego Sawskiego Sentymenta od nay zacniey
Cnot i przymiotow nigdy nieoddzielne, a te nigdy na przy obytey iuż dan
przez Boga Sandzy Poselskiey jawne okazane, ale też powszechnym
czynami oglosem dawane i zawsze Wrodzone, Tego W. Chorążego na
szego do podięcia się Sandzy Deputackiey zapraszamy, a gdy [illegible]
w tym dla Ukochanego Kraiu naszego w Stanie swoim, nader słodko [illegible]
wszymi Ofiarami, przeto nie bez należytego onej przyięcia wszy
wania, i iednomyślnie w tym nas wszystkich [illegible]
ogłaszamy. W. Antoniego Straubego na Marszałkowat Sieradzkiego
go Sawskiego za Sędziego na Trybunał Koronny z Woiewodz
szego Deputata obralismy, który to iednomyślnie przez nas obrany
Deputat przyiąć prawem przyrzekł za [illegible] JW. Senatorem Legatem
Nuncyuszem. — Przysięgał Panu Bogu Wszechmogącemu
Swiętey. Jednemu, iż Woty na Seymiku nie maie dawane ani przez
ani przez kogokolwiek, z moią wiadomością, datkiem lub obietnicą
wane miały, a na sądzie Trybunalskim zasiadaiąc podług prawa
nego i dowodow Stron wysłuchuiąc tej Prawo niewzględu osob
łamiąc, maiąc Samego Boga przed Oczyma, i prawie [illegible]
sprawy, i spor[illegible] pilne Słuchać będę, bez żadnego względu na Bogat
Ubogiego, Przyiaciela i Nieprzyiaciela, Krewnego i Powinowatego, przy
też ani Nienawiści, Instancya, ani Nadgroda, Promocya ani Obietnica [illegible]
Instancya, ustna lub listowna od kogokolwiek uczyniona uwadzić nie będę
cudow jakokolwiek i od kogokolwiek mnie samemu lub przez [illegible]
Boby tak temu [illegible] przeciwna [illegible] ale i go stanowiony z przysięgi
obiecanych mi artykułow, Prawa tey [illegible] Trybunału ani przeciw
ani Subordynowane. Osoby stanowiące niebędę, Sekretu Sby nieprzyiaciel
wa, ani Listem, ani jakimkolwiek sposobem Praktyk wspólnik w [illegible]
Sprawach, zdrowiu [illegible] czyście ani rany dawać niebędę, ale podług przysłow
tawi uczynionych sprawować [illegible] [illegible] Marszałkowi
powszechnej od nikogo nie miebędę, a Kardynałowi [illegible] będę, a nabożeństwa Marszał
nabyta, i [illegible] by mi teraz do tey Sandzy jakokolwiek miała [illegible]
Boże dopomoż i niewinna Męka Zbawiciela Pana. — Po
[illegible] uczynieniu uroczystego [illegible] wszystkich [illegible]
Dechtorow w Trybunale na Regestr Woiewodztwa naszego [illegible]
W. M. Pana Macieja Starzewskiego Burgrabiego Krak. Starosty [illegible]
— Tadowym [illegible] sposobem zgodnie [illegible] i iednomyślnie obrady

dziś przy zachowaniu wszelkich Prawa Uroczystości zakończywszy
niniejsze Laudum do podpisania Jaśnie Wielmożnym Zagaiaiącemu
Senatorowi oraz Koła naszego Rycerskiego Marszałkowi, tudzież wielmo
żnym Assessorom zlecamy. I onez do Ksiąg Grodzkich Płockich spo
sobem Oblaty podane mieć chcemy. Działo się w Raciążu w Miey
scu obradom Woiewództwa Naszego zwyczaynym dnia 15 Mie
siąca Lipca Roku Pańskiego Tysiącznego Siedemsetnego Osm
dziesiątego Dziewiątego.

Maxymilian Bronisław Cieszkowski Kasztelan Wojewódzki Płocki
go Zagaiający Legnikiem Orderu Kawaler
Piotr Dołęga Lasocki Chr. Pol. Koła Rycerskiego
Wdztwa Płockiego Marszałek
Tomasz Zbiński Podstoli Raciążki z Powiatu Płockiego Assessor
Faustyn Chamski Burgr. Grodzki Wyszogr. z tegoż
Powiatu Assessor
Tomasz Trzciński Sędzia z Powiatu Bielsk. Assessor
Leonard Chmielewski Instygator Grodzki Płocki z Powiatu
Bielskiego Assessor
Kazimierz Świeżyński Burgr. Groc. Susceptant Ziemski Płocki
z Powiatu Sierpskiego Assessor
Jakub Janowski z tegoż Powiatu
Assessor
Antoni Zenawski Assessor z Powiatu Raciąskiego
Józef Gurowiecki z Powiatu Raciąskiego Assessor
Fabian J. Rousseowski z Powiatu Płock. Assessor
Stanisław Turowski Ob. Płocki z Powiatu Płockiego Assessor
Paweł Sułkowski Ob. Płocki z Powiatu Szczerskiego Assessor
Piotr Bońkowski z Powiatu Szczerskiego Assessor
Stanisław Bromirski Mżż z Powiatu Mławskiego Assessor
Kajetan Kozłowski Mżż z tegoż Powiatu Assessor
Piotr Bogurski Wiesz. Regent Ziemi Zamk. z Powiatu Niedzie
lskiego Assessor Raymund Woźnicki z Powiatu Rawskiego

281

284

442

Officium pstens Crne Capit. Plocne ad Oblationem S. Joseph Lukoski
dum Electionis JMci Judicii ad Tribunal Rni ~~Deputati~~ ex Pltu Plocn
deputati in Comitiolis in Rawaz nunc agitatis confectum manibus
tam Illmi Mcor Capellani ~~Plocn~~ hacce Comitiola Intimandi
~~quam~~ et Vexilifer Plocensium Marschalci Comitiolor quam Mcor Ex
sorum proprijs subscriptum infra de tenore specificatum Reproducine ad Ex
cane Actisq pstne ingrossandum suscepit in Tenore sequente
seratis Originale autem Ejusdem Laudi circa Acta pstne est Re
In Crn Plocne fra 6ta postridie festi Scapularis Beatissimae
ginis Mariae scilicet die 17ma mensis Julii AD 1789

Ind

9A

443

Judicium infra subscriptum Cam postre Succame
rariate Plocense Obstante Legalitate sui ex re Juris
ctionis Commissoriatis in ordine ad inveniendae Contributionis
de Proventibus Bonorum tam Terrestrium qm Ecclesiasticorum ac alio
rum peragendorum per legem Novellam designatae Termi
num Condescensionis Granitiatis inter Bona Arcelino
et Remiszewo Perillustris Rendissimi Mathiae Kolutnicki
Canonici Cathedralis Plocensis ab Una et Sieromina ac Re
miszewo tum alia Mci Thomae Nowowieyski Venatoris
Vissogrodiensis hereditate parte ab altera Feria 2da post
Trm Visitationis BVM. idest Die Sexta Mensis July
anno Praesentis ex Limitatione anteriori per suum Judici
um facta Imminentem ad Diem Primam Mensis
Obris Anni Praesentis cum toto Robore Vigore ac Regore
Decretorum Dessert et Prorogat. conservando Ter
minum Partibus ejusdem ac Collateralibus talem
quatenus pro illo Tempore habere Valuerant Comparen
di Peremptorium prorogationis praesentis Vigore

Gabriel Antonius in Karwosecki Karwosecki
Succameranius Plus Plocensis Ordinis S. Stanislai
Eques. mpro

Officium praesentis Crenae Capitulo Plocensis ad Oblationem Gen Ma
thiae Zoltowski ~~[illegible]~~ prorogationem Condtlis Gra
nitialis ~~inter~~ in Bonis Infraseriis agitanae Petam per Judm Succamera
riale Plus Plocensis manu propria Subscriptam infraseriam reproducens ad
acticandum actioque praesentis relinquendum Suscepit Intenoutelis
(Inseratis) Originale vero eiusdem Prorogationis hic Circa
Acta praesentis est relictum

In Crno Plocensi Feria Tertia in Crastino Ht. SS Petri
et Pauli Apostolorum Scilicet Die 30 mensis Junii AD
1789mo

285

285

Officium infrasubscriptum Burgr. Castrens. Plocensi Condescen-
sionem per Decretum Judicij Officij Castrens. Plocens. Anno
nunc Labens. Inter Gnos Franciscum Prądzyński et Mariannam
Lużyńska Coniuges ab una, et Gnum Adamum Lużyński Par-
te ab altera prolatum ad Bona Mijakowo pro Feria Secunda
Ante Fm Sancti Michaelis Archangeli Anno Labens. "Assignatam Inscribens"
ob legalitates sui nempe ob Impositum in se a Statibus Regni
ad Districtum Plocens. Commissariatum nullo modo expedire
valens ne Terminus Partibus evaniscat, eundem ad Diem
28. Mensis Octobris Anni praesens, cum Omni vigore et vigore
Decreti Executivi prorogat et Differt Terminumque cum
Partibus ac adcitatis Conservat peremptorium.

Paulus Sulkowski Burgr. Castrens. Plocens.

Officium praesens Crens. Capitt. Plocens. ad Oblationem Gnosi Leonis Kaliski
Prorogationem Actis Condnis inter Partes in Serius nominandas agitans
per Officium Burgrabiale Crens. Plocens. factam manuq. ejusd. Officij sub-
scriptam ~~ad~~ Reproducens ad Acticandam Actisq. praesens ingrossandam suscepit
in tenore sequens (Inserat) Originale Ejusd. Prorogationis circa Acta
praesens est Relictum

In Cro Plocens. Feria 2da quidie Fti Sti Michaelis Archli ~~pr~~ scribitur
Die 28o Mens. 7bris A.D. 1789.

93

445

Nizey na podpisie wyrazony maiąc pewną wiadomosć na pismie ze z Zydowskiey Wiary na wrocony Jan Wincenty Sredzieński iest Ochrzczony w Wichnowcu na Podlasiu pułtory miele od Białego stoku a ze w tym kraiu nie znayduie szczęscia i sluzby dla siebie umyslił wrocić się na zad na Podlasie gdziego znaią przeto żeby w drodze wolne miał przęscie zalecaiąc łaskawym wzglendom i opatrzeniu z pobudki Religij Chrzescianskiey daię to za swiadczenie i dla lepszey wiary z przycisnieniem własney pieczęci moią Ręką podpisuię w Płocku Dnia Szostego miesiąca Lutego Roku 1789.

X. Woyciech Gadomski Sufragan i Officyał Płocki mpp

Ad mandatum praesens Cenae Capitulo Plecensi ad Oblationem Hr. Joannis Vincentij Civis nostri Sredzienski Testimonium in tra[illegible] manu Illmi et Rndmi Alberti Gadomski Suffra[illegible] et Officialis Gnalis Plecensis subscriptum ac sigillo [illegible] Cera rubra expressi Communicamus pro re sui Offe[illegible] servientem reproducimus ad Actitandum Actis praesentibus [illegible] Suscepit in tenore sequente Inserat Originale [illegible] Testimonij Circa acta praesentia est relictum

285

Castro Plecensi Feria Secunda post Dominicam Septuagesimae proxima Scilicet die Nona Mensis Februarij Anno Domini 1789no

288

Testymonium
Wincenteyo
Sredzienskieyo
1789

Actum in Fundo Bonor Smardzewo Feria Quarta post Festa Solennia Paschae proxima scilicet Die Decima Quinta Mensis Aprilis Anno Domini Millesimo Septingentesimo Octuagesimo Nono idq in Tmo Condnis Partibus determinato

In Praesentia Gsor Matthiae Mazowiecki Cameranj Trnis Dobrinen Joannis Szczepkowski Burgrabij Crenz Plocen Adami Jezewski ac Alior ad actum praesen Congregatt nec non M R G Providi Adami Lada de Dąmbrosk Authi et Jurati Actum praesen acclamanz et Eiq adstanz

Judm Trre Plocen Subjudicatus Condle Virtute Decri Trnis Plocen cujus Tenor Sequitz Talis Actum in Plocko in Terminis Communibus Trnibus Plocen Districtuum Plocen simul et Bilscen Feria Quinta ante Festum Sanctae Hedvigis Viduae Electae Dei proxima scilicet Die Nona Mensis Octobris Anno Domini Millesimo Septingentesimo Octuagesimo Octavo Celebratis Inter Gsum Casiminem Bielkowski Actt et Citt pltr Gsos Thomam Parentem et Michaelem Filium Smardzewskie Citt et Actt p Eund Gsum Thomam Smardzewski Suo et Filij Suj nne pltr, Illrem Adm Rndum Simonem Smardzewski Ejusd Gsi Thomae Smardzewski Filium Citt p Eund Parentem Judm Citationes Partium utrar Suum ad Judm edictt decidendo Controversijs Earq Partium Inductis Exauditis Quoniam Causa praesens Rptu ademptionis Agror in Bonis Smardzewo Sitt ac Attentar ac aliar Fundi praetensionum suum ad Judm devenit quae sine Condne decidi nequit Proinde Necessariam esse Condnem

286

290

285a

Judicij

Judicij Suj aut Gsor Camerarior Tmium Plocens ad Fundum Bo-
num Smardzewo Captato Tempore pvia de Adventu tempesti
Avisatione adinvenit, quod Judm sive Unus meus Judex ve
Gsus Camerarius mutuo Partium Sumptu Conducendo Co
descensuros de Ademptione Fundor ac Agror tumq Damn
Injurijs atq Violentijs Inquiret Investigabit Inquisitiones
expediet Juramenta excipiet Penas Super quo Interest extende
Calculum si debebitur excipiet bonificationem Cuj quid et aqu
provenerit adinveniet Tmos praefiget Rigores Annectet Pa
tesq in Obus et Singulis praetensionibus nihil intactum et in
solutum relinquendo pro justo et aequo decidet disjudicabit
moderabitur Cujus Judicij aut Officij decisioni Partes pare
et Judicatum pati idq sub Pena Bannionis in Casu Contra
tionis publicandq debebunt ac tenebunt Quita Pena Septem
Marcar Polonicalq parti p partem Compensanda Judicio
totiq in Instanti praxi Juris Communis Solvenda pro qu
Condnis Tmo Partes quos voluerint et Negotium poposce
rit adcitent adcitandi vero sub Rigore quo supra Comparere
tenebuntur Decreti pseng Vigore atq Avisationis et Proroga
nis p Judm Suum factae ad Actaq Crenq Plocens Fra Stia
Crastino Festi Immaculatae Conceptionis Gloriosissimae Virgi
nis scilicet Die 9 Mensis Decembris Anno Elapso 1788 qu
Oblatam porrectae ad Bona in Actu Contenta Condescendit Ju
dictionem Suam Officiosam pcustodita prius pace et Secur
tate publica p Vocem mlis in Actu Contenti fundavit, qu
fundata Partes Eidq mlis ad Inscribendq Comparitionem ac
mare demandavit quo in Tmo acclamatorio Partibus et qu
Gso Casimiro Bielkowski Actt et Citt pltr Gsis Thoma Parent
et Michaele Filio Smardzeskie Citt et Actt p Parentem Suo et

Suj

Suj nne pltter Jlhi Adm Rndo Simone Smardzewski Praepo-
sito Tluchovienz Citt et Indicienz pltter Coram Judicio Ipsenz Condrte
Comparenz et secum Indtter Controvertenz quibus partium
controversijs Inductis Exauditis si quid Actio inter Partes prin-
cipaliter inter se agentes intuitu ademptionis Fundor ac Aliar
Circumstantiar in Judicio Suo vertit idcirco Jndm Condrle
exequendo Regulam Dnm Executivi ante Omnia ad Revisionem
Eorq Agror p Ademptis Reputator cum partibus et Subditis
fundi se contulit qua peracta revisione sufficientioris probatio-
nis praemissae ademptionis fundor et Aliar Circumstantiar
Tmis partium Comprehensar gratia, Necessariam esse Inqui-
sitionem p Utramq Partem ad Contenta Tmor Partium edu-
cendam Censet idq in Instanti et Addit mlis Judicio Suo ad-
stans ad pronunciandq super Incorruptionem Testium Jura-
menti Rotham Praestiterunt tam Gsus Casimirus Bietho-
wski Actt et Cittus quam Gsus Thomas Smardzewski Cittus et
Actt Suo et Filior Suor nne Conscribant Partes Interrogatoria
et Eadq Subscribant Testes nominent Conscribserunt subscri-
pserunt Testes nominarunt et sibi Communicarunt Indu-
cant Testes et Suas Inquisitiones educant idq in Instanti Induxe-
runt Testes et Suas Inquisitiones pari numero Testium nempe
Quinque Testibus eduxerunt et in Eisq Testibus persistunt Judicia-
tumq proferri exoptant Proinde Jndm Condrle ad lectionem
Earq Inquisitionum se Contulit quibus lectis et p Singulas
Circumstantias Inclinatis et examinatis et quidq quo spectat
ademptionem fundor Prator et Arcar p Ptes sibi ab invicem
objectam quando quidq tam ex Revisione Judiciali Agror Pra-
tor et Arcar p Jndm Suum Condrle cum Partibus et Subditis

Fundi

Fundi ac etiam Vicinis ~~qua~~ peracta quam Inquisitionibus
luculenter comperitur in praesens Bonis Smardzewo Cmetonu
Campos ad praesens Aestivales a Septentrione Versus Ipsam Vi
lam Smardzewo Jacens ad Fossam circa Villam ex Antiquo Co
structam Suam protendentiam habuisse, Jam vero ab Eadem Fossa
Areas Omnium Haeredum Eorum Br non recte versus Agros, sed
diversimode ad Viam antiquam in medio Villae decurrens ex
tendisse, Aream vero per G. Casiminum Biethowski Piorkoska
citatam Jam vero per G. Smardzeski Gratisoska appellatam a
praesens defertam ex antiquo ad Sortem Dębszczyzna Jure haere
ditario ad GG. Smardzeskie deventam, spectasse, et in Eadem Area
Latitudinem ad Metam Gsi Ludovici Biethowski protendens Casam
quondam L. Thomae Gratis Jurisdator Gsor Smardzewskich Sui
diti extasse et in Eadem Casa praenominatum olim L. Thomam Gra
tis commansisse Gsos vero Biethowskie ac Eorum Jurisdatores Nu
lum Jus ad hancce Aream unquam usurpasse, modo primum per
G. Casiminum Biethowski unum ex Fratribus Suis Quaestionem
Intuitu Ejusdem Areae Indebite movisse, Jam quoque Aream dictam
Piorkoska in alio loco reperisse, et in Possessione GG. Biethoskich ex
tasse. Jam vero extra Hortophorium G. Thomae Smardzewski
versus Pessulam Quatuor Sulcor G. Thomae Smardzeski a GG. Mo
gilnickie Jure haereditario quaesitam originaliter ex Sorte Dębszcz
zna procedentem Inter Metas G. Casimiri Biethowski ex una et G.
Thomae Smardzeski ex altera parte, Consistens Pratum circa Me
tam latam ex lapidibus extructam Jacens ad Granitiem Sri
gocka protendens ex quo Prato uti Lutoso nunquam Fenum
collectum fuisse sed arbores Alneaticas in Ibis excretas per
Tegmento Domus ac alias Necessitates per olim G. Mogilnicka
sine ulla ab Aliquo habita praepeditione secasse itaque in Possessio

Ejusdem

Ejusq Prati. in ante p Pascuis usetati ott G.sam Mogilnicka pac
fice extasse. subsequenq vero tempor Gsum Casiminum Biethoski in Processu quodam sup GG. Mogilnickie obtento Pessulam suprascriptam Quatuor Sulcor cum Eoq Prato et Alijs Agris p Officiosam Traditionem in Posessionem Suam apprehendisse et Interstitio aliquot Annor in Posessione sua habuisse pt acquisitum autem Jus hereditatis Sortis a GG Mogilnickie p G. Thomam Smardzewski, Pacificationem ptensionis Gsi Biethoski Eanq Pessulam Quatuor Sulcor cum Alijs Agris in Posessionem G. Smardzeski dimisisse. Jam vero Pratum versus Eanq Aream Jacens nullo Jure sibi usurpasse Fenum ex Eoq Prato p G. Biethowski indebite confalcastratum uti suum pprium p G. Smardzeski, accepisse Proinde Judm Condrle attentis pmissis deductis hocce Pratum in Ea Latitudine put Pessula ptendit tum suprascram Aream in ea circumferentia et superius expressum est Gso Thomae Smardzeski perpetuo Servire debere statuit. et circa Posessionem et Proprietatem Eorq Areae et Prati dictum Gsum Smardzeski Conzervat, Jam quoq Gm Biethowski ptu pretensae proprietatis Eor Areae et Prati Incompetenter agere arbitratur p Collectione autem feni ex eoq Prato penas sup Gso Smardzeski p G Biethoski conclusas haud posse lucrari censet, Quo attinet ptem expulsorij inter metas Gsor Biethowskich extanq et ad Stagnum Gsi Casimiri Biethoski ptendenq p Gsum Smardzeski ad Sortem Suam antiquitus vocitatam Dzpszczyzna usurpatam siquidq hocce Expulsorium a Memoria Hominum etiam in provecta Aetate existenq per Parentes et Avos Ipsis porrecta ex Recognitionibus Testium in toto # Jd G Biethoski et Ejus Praedecessores extasse comperiuntur idcirco Judm Condrle Gm Smardzeski Partem Ejusq expulsorij non posse # in proprietate et Posessione Ejusq Expulsorij

292

288

sibi

sibi Vendicare Judicat. Pd hoc̃ Expeditionem in Labirum fer
tia put ad presens repertur perpetua manere statuit. Quo ipsius
expeditionem infugam ac̃ honesti Casimiri Ovillatoris et LL Thom
ae Barbare G. Casimiri Bitthoschi Subditor Lūs Stanislao Laurentii
et Joanni Gēi Thomae Smardzeschi Subditis p Eund G Bitthoschi objec
tam Quando quid ex Eisd Inquisitionibus plenius modo Constat
LL Thomam et Barbaram Gēi Casimiri Bitthoschi Subditor p duos
dam Operarium de Nomine Ignotum spatio alicuot Septimana
tempore Messis apud Eund G. Casimirum Bitthoschi laborant
et Odio quod Jds G Bitthoschi p labonibus predictis congruam Mer
dem persolvere retardaverat, Sumptis Infugam expeditos fuisse
tam Eadē ppugatione in hunc ex tasse. Jam vero Eisd LL Stanis
aum et Joannem ab Eadē infugam expeditionē Inquisitionibus ple
nius edoctos extitisse Proinde Judex p G Casimirum Bitthoschi con
stituam penalitatem sup Eisd LL Stanislao et Joanne Gēo Marc
schi Subditis Gm Bitthoschi non posse liberari Sententiat. Quo diuq
respect. dicti expeditionem infugam Casimiri Ovillatoris ejusq G Bitthos
schi ac ut p LL Stanislaum commissam. Licet quid ex Eisd Inqui
sitionibus magis Jds LL Stanislaus expugna p G Smardzeschi Condi
ctus p hunc Casimirum Ovillatorem G Casimiri Bitthoschi infu
gam expeditus probatur, quia tamen Jds LL Stanislaus Gēi Thomae
Smardzeschi Subditus in Monte Domus sue prenominatum Casimirum
Ovillatorem Gēi Bitthoschi Conservasse et de praeconcepta fuga Ejusq
Ovillatoris nec Gēo Bitthoschi nec Domino Suo Gēo Smardzeschi
notificasse Imo in simul cum Eoq Ovillatore Migrasse ex Eisd In
quisitionibus Convincitur. Ideirco Judex Condēt Eund LL Stanis
aum G Thomae Smardzeschi Subditum p omissa Ero gresse Inquis
Elagis Flagro p Mēm Quemvis ante Canicularem Crenq Solem
castigand, Condemnat. Quem Jds G Smardzeschi p Summendis Plag

Jnst

In et p Fra Secunda pt Dnicam Jubilate Anno praesenti Ventura
ad Cancellariam Crenen Plocen statuere obstringitur idq sub Poena
Bnis Eodem in Tmo circa Maonem in Casu Contraventionis in Ibidem
faciendam publicanda. demum cum ex ejusdem Inquisitionibus constat
Gm Michaelem Smardzewski Gsi Thomae Smardzewski Filium
tum in Juvenili aetate existendo ex levitate Juvenili in Piscina Gsi Ca-
simiri Biethoski verriculo Coracinos modicos ausu suo citra tamen
notitiam Parentum suorum semel capere ipsum psisse Proinde Judm
Condrle et hunc pgressum licet levem non Impune cedere debere declarat
decernendo quatenus G. Thomas Smardzeski Parens Intercedendo Eundem
Filium suum Poenam Simplicem Quatuor decem marcarum Poll
in Tmo et sub Rigore quo supra Solvat Deinceps si quidem ex
Eisdem Inquisitionibus Constat per prius p G Casimirum Biethoski
G. Thomae Smardzeski aliquot Anseres nullis de Damnis, Dein
de p G. Michaelem Smardzewski Filium Ulciscendo Injuriam Parentis
similiter aliquot Anseres Illis nullis de Damnis Interfecisse Damna
ab Invicem sibi casualiter Intulisse Proinde Judm Condrle Anseres An-
seribus Damna Damnis Compensanda Judicat, ad ultimum cum
Illmi Rndus Simon Smardzeski Praepositus Tluchovien Quaerimo
nijs et Terminis p G Casimirum Biethoski nulliter ac indebite
circumscriptus et in Processum injuste Involutus et Eodem Processu
impertinenter aggravatus esse cernitur Proinde p Eadem Circumscri
ptione et in processum involutione Illmi Rndi Simonis Smardze
skie Inquisitionibus in quopiam redarguti Eodem Gso Casimiro Bie
thoski Poenali adinvento decernit Quatenus Idem G Casimirus Bie
thoski Eidem Illmi Rndo Smardzeski Poenam Duplicem Quatuor
decem Marcarum Poll p Tmo suprasero scilicet p Fra Ida pt
Dnicam Jubilate Anno Cpsenti coram Officio et Actis Crenen Plo

cenen

454

Plocen. sub Rigore Pœnæ Banionis circa Maonem in Casu
Contraventionis faciend. extendendo Solvat In Reliquis ve
Objectis Tmis specificatis siquid utraq ptes in probationib
p Inquisitiones deficiunt idcirco Judm Condrle Cassatis
quibusvis utrarq ptium Maonibus Visionibus et Alij
quibusvis Querelis totoq processu perpetuum partibus Im
ponit Silentium Decreti Præsenz Vigore.

Antonius Woźnicki Subjudex Tmi Plus Plocen.

Officium Pzen Crem Capit Plocen. ad Oblaonem
Gso Thomæ Andrzeowski Decrum Condrle in
bonis infinius nominand. inter Ptes in tro contentas
per Offm Subjudicatus Tre Plocen. pleto manuq ppria
Ejus Subscriptum reproducend. ad acticand. actisq Pzen
ingrossand. suscepit in tenore sequen. (inserat.) originale
Ejusd. Decri circa actio est relictum.
In Cro Plocen. Jdq sub Celebraone Judicio
Fra 2da post Dm Jubilate pxa scilicet Die
mensis maij ad 1763

Jmf

95

455

Gabriel Antoni na Karwosiekach Karwosiecki Podkomorzy Płockiego Woiewodztwa Kawaler Orderu Sto Stanisława Kommissyi Powiatu Płockiego Prezyduiący.

Ponieważ Prawo świeżo na Seymie Warszawskim przez Stany Skonfederowane ustanowione, y do Ksiąg Grodzkich pierw Warszawskich Dnia trzydziestego Miesiąca Maja, Roku bieżącego 178[illegible] a potym do Ksiąg Płockich Dnia dwudziestego drugiego Miesiąca Czerwca Roku tegoż, Sposobem Oblaty podane, iak Kommissye z Ziemskich dziesiątego, a z Duchownych dwudziestego, także z Folwarkow, y Wsiow, oraz Włok Miast Krolewskich y Duchownych dziesiątego, na Wzor Dobr Ziemskich od Sta z Intrat Wynalezienia Grosza Naznaczyło, tak w Uskutecznieniu tegoż, Prezyduiącemu tey Kommissyi, Innotescensye z Oznaczeniem Dnia Stawania z Regestrami Intrat Parafiom, y w Nich zostaiącym Wsiom, na dwie Niedziele przed Terminem Stawania wydać Dysponowało, Na Fundamencie więc tegoż Prawa iako wyżey Prezyduiący, Przeswietnemu Duchowieństwu, y Stanu Swieckiego, JWW. WW. y Jmć PP. Dziedzicom, Dożywotnikom, Zastawnikom, Dzierżawcom, oraz Jmć PP. Ekonomom, y Dyspozytorom, Dobr y Wsiow Całkowitych, tudziesz iakich kolwiek Części, niemiey Miastom Krolewskim, y Duchownym, nadto Właścicielom Gruntow, y Włok, w tychże Miastach, Listem ninieyszym Innotescensoryalnym Daię Wiadomość, iż z Ułożenia Kommissyi Powiatu Płockiego, do Stawania z Regestrami Intrat, ato trzech Lat

296

Do Roku 1788 lub też y dwoch, iako toż Prawo mieć Chce,
Parafij Płockiey Dzien dwudziesty miesiąca tegoż Lipca,
y następnie Parafij Trzepowskiey Dzien dwudziesty pią-
ty, Parafij Brwilenskiey Dzien dwudziesty Dziewiąty, Pa-
rafij Sucienskiey Dzien Trzydziesty, Parafij Bałkowskiey
Dzien trzydziesty pierwszy, miesiąca tegoż Lipca, Parafij Sikorskiey Dzien Czwar-
miesiąca Sierpnia, Parafij Borzewskiey Dzien Szosty tegoż,
Parafij Gozdowskiey Dzien Siodmy, Parafij Bielskiey Dzien
Osmy, Parafij Proboszczowskiey Dzien iedenasty, Parafij
Ciachcinskiey Dzien piętnasty, Parafij Zagrobskiey Dzien
Dziewiętnasty, Parafij Woznickiey Dzien dwudziesty, Parafij
Radzanowskiey Dzien dwudziesty Czwarty, Parafij Łętowskie-
Dzien dwudziesty piąty, Parafij Bodzanowskiey Dzien Dwu-
dziesty Szosty. Parafij Swięcinieckiey Dwudziesty Dzie-
wiąty, tegoż miesiąca, Parafij miszewka Gar[illegible]skiego
Dzien Trzeci miesiąca Wrzesnia, Parafij miszewka
Strzałkowskiego Dzien Czwarty tegoż, Parafij miszew
Murowano Dzien Piąty, Parafij Słupinskiey Dzien
Dziesiąty, Parafij Jemielnickiey Dzien Jedenasty. Mie-
siąca tegoż, iest albo Są wyznaczone, aby przeto tak Prze-
swiętne Duchowienstwo, iako Dziedzice, Dożywotniki,
Zastawnicy, Dzierzawcy, y nadto Ekonomowie czyli
Dyspozytorowie, Niemiey Miasta Krolewskie y Duchowne
oraz Właściciele Gróntow y Włok, w tychże miastach na-
zwyż wyrażone Dnie czyli Termina do Kommissyi
Powiatowey w Płocku agituiącey się pod obowiązkiem

y Rygorem

y Rygorem w Prawie wyrażonym z wszelką Gotowością
Stawali, Obwieszczam Ktory to List Innotescensoryalny
wpierw do Ksiąg Grodu Płockiego podany mieć Chce,
a potym aby zacząwszy od Parafij Płockiey tym Po
rządkiem, iako wyżey po Parafiach aż do Ostatniey
był via cursoria odesłany, y w każdey Parafij czyli
Kościele Parafialnym czyli Kopia z Originału przepi
sana, z Ambonyw Naypierwszą Niedzielę lub Swięto
po Doyściu Rąk każdego Proboszcza przez niegoż
Publikowany Został, wczym Przeswiętny Konsi
storz Płocki aby raczył Dyspozycyą swoią wyda
do Jmć Xięży Proboszczow wzmiankowanych
Parafiow Obliguie się, Działo się w Płocku Dnia
drugiego miesiąca Lipca Roku Pańskiego
1789.

Gabryel Antoni na Karwosiekach Karwosiecki Podkomorzy
Płocki Kawaler Orderu Sgo Stanisława Komissyi Powiatu
Płockiego Prezes. wyppi

Officium praesens Crne Capitl Plocne ad Oblationem G. Rochi Parochiae
Literas Innotescensoriales ab JM. Succamerario Pltus Plocne et Com
missionis Districtus Ejusdem ad Excipiendos ex bonis tam Spiritualibus
quam Tribus proventus a Re Publica designatae Praesidentem Editas
et manu Ejusdem propria authorisatas infrascriptas Reproducentis
ad Acticanae Actisq praesenti ingrossanae suscepit in Tenore se
quente /: Inseratur :/ Originali vero Ejusdem literae una
Acta praesenti est Relictum.
Intra Plocne fra Quinta post fm SS. Petri et Pauli Apostolorum
proxima scilicet die 2da mensis Julij A.D. 1789.

297

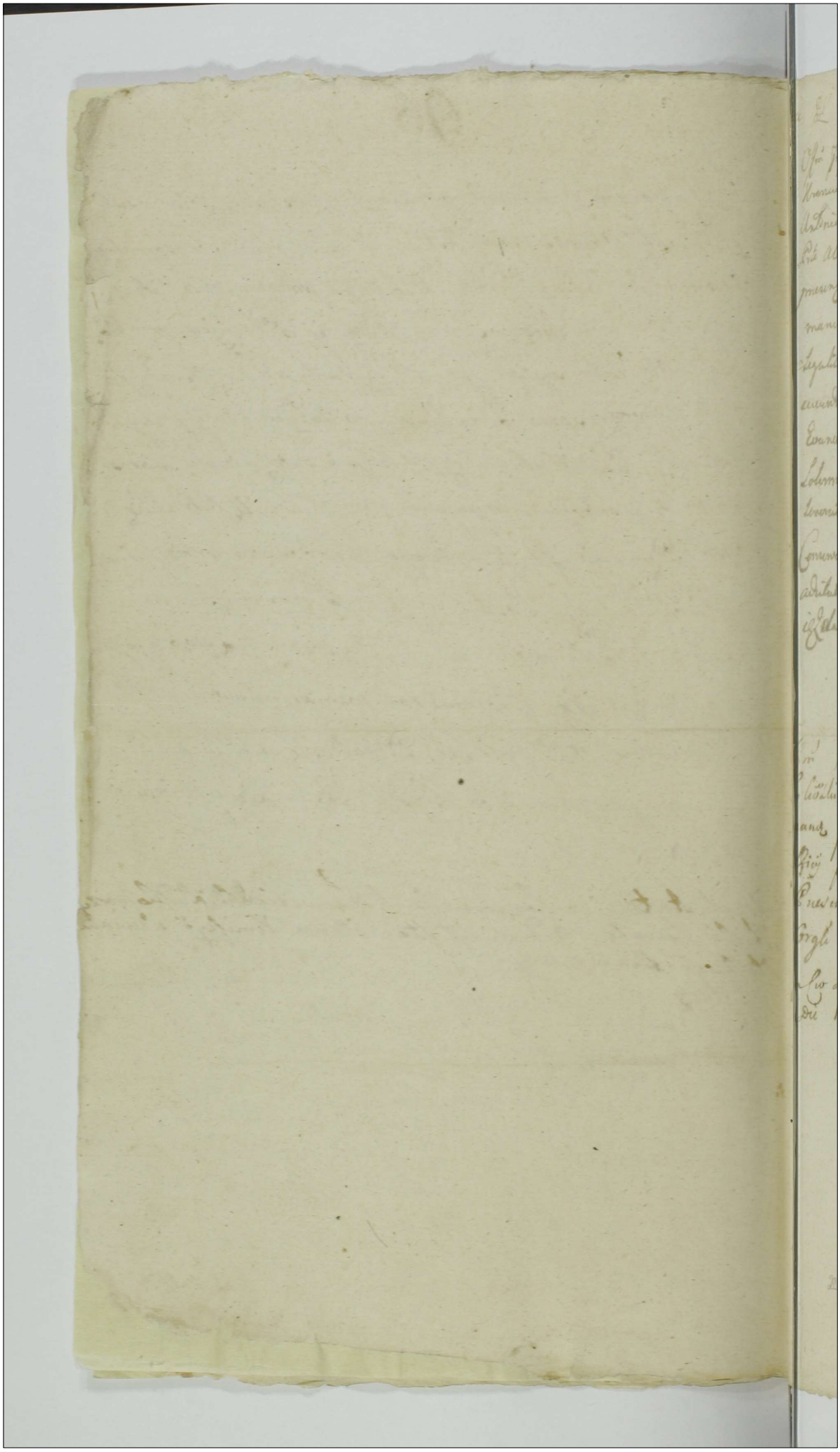

Ossm Infrascriptus Burgr Crnus Plocens Lect Quia actum Condnis In Bonis Krasnowo Sacratty Inter S Ludovicum Dobrski Abuna et SS Franciscum et Antonium Patrus nec non Thomam Bonifacium Petrum Dobrskie a alios Prte ab altera in Virtute Dni Judicij Crnus Plocens die 2da Martij Ao praesens Emanati Agitans pro Feria secunda pt Dnus Ramis Palmarum Quadrlum proxime Ventura Determinaverit Quia vero ob legalitates Suas Illo tempore Evenientes nullatenus pro eadem Feria secunda Condescendere Valet Ea propter Ne Terminus prtibus Evanescat Eamque actum Condnis Inet pro Feria Tertia pt Dni Festa Solemnia Sacri Pentecostes proxime Imminenti Cum Omni supra Tenorati Dni Regiae Vigore ac robore prorogat Limitat Et Differt Conservando Tamen Prtibus tam Originaliter secum Litigans quam adcitatis sive adcitandis Comparendi peremptoriam Dat In Lawadki die 2da Mensis Aprilis Anno Domini 1789

Mathias Starzewski B. Pltis Plocens Ssna

Ossm Praesens Crnus Capitt Plocens ad Oblationem J Josephi Zulowski Prorogationem Actus Condnis inter prtes infranominandas per Ossm Burgr Crnus Plocens facta Manuq Quisq Officij propria Subscriptum reproducens ad Acticanda Actisque Praesens ingrossandum Suscepit in Tenore Tali Inseratur Orgle vero Quisq Prorogationis circa Acta pcens est relicta In Cro Plocens fra 4. pt Festa Solemnia Paschae proxa Scilicet Die 15. Mensis Aprilis AD 1789

244

[illegible]

288

459

Prorogatio Condnis
Kraszewo
1789

Officium praesens Burgrabiale infrascriptum robore Decreti Judicij
officij Crenae Plocensis inter Illustrem Franciscum Jaroszewski Bnrum La-
grobka Haeredem ab Una, et Perillustrem Prndssimum Valentinum Ko-
złowski Canonicum Cathedralem Chełmnensem Praepositum Zagrobek
parte ab altera In Castro Plocensi in Trnis Querelarum Fra Secunda
post Fm Omnium Sanctorum in Anno nunc Currenti in Ordine injun-
ctae ad Fundum Bnrum eorundem Zagrobka Condescensionis lati, Pa-
tibus memoratis in Comparitionem ejusdem Decreti Intrantibus Ter-
minum ejusdem Condescensionis in Fundo memoratorum Bonorum
Zagrobka imminentem Die Nona mensis Decembris in Anno
Nunc Currenti determinat, et ut Eadem Die Praemissae Partes suo
coram officio in fundo memoratorum Bonorum Zagrobka perem-
ptorie Compareant, mentemque praeinserti Decreti Judicatum patean-
tur, praesentibus literis Condescensionem Sui Officij eadem Die deter-
minando praeinsertas Partes de praemissis innotescit, Avisationis prae-
sentis robore Datum in Mlice Jarnuty Curiaque residentionali Die
Vigesima Sexta mensis Novembris, Anno Domini 1789no

Matthias Mazowiecki Burgrabius Castrensis Plocensis

Camerarius Zawskrzenski

Officium praesens Crenae Capitli Plocensis ad Oblationem Jsi Joannis
Jaroszewski Avisationem Terminum Condnis in Bonis inferius no-
minandae agitandae determinandae per Officium Burgrabiale Crenae Plocensis facti mandati
ejusdem Officij Suscripti reproducendae ad Acticanae Actisque Crenae
ingrossandum Suscepit in Tenore Tali (Inferius) Originale
vero ejusdem Avisationis Circa Acta praesentis est relictum

In Crenae Plocensi Feria Secunda ipso Die Festi S. Andreae Apo-
stoli Scilicet Die 30 Mensis 9bris Ao D. 1789.

295

299

461

Revisatio Actus
Condnis in Bonis
Zagrobka
1789

Pomiar pola części nazwaney Ostrowszczyzny na Bronowie kmiecym w Woiewodztwie y Powiecie Płockim leżącey po bezpotomnie z tego świata zeszłym niegdy JmćPanu Stanisławie Ostrowskim Burgrabiem Grodzkim Płockim na dom JchMciowPanow Mlickich przez sukcessyą spadłey, przez WoJmćPana Aloizego Skwarskiego Burgrabiego Grodzkiego Płockiego do tego pomiaru przez strony uproszonego, w przytomności tychże stron iako to, w przytomności JchmPanow Floryana y Marcina Mlickich iako tey części dziedzicow, y za pokazowaniem przez nichże działow tey części, y w przytomności JmćXa Szczesnego Ignacego Cieslinskiego Kanonika Kathedralnego Płockiego teyże części aktualnego possessora dnia czternastego Marca Roku Pańskiego tysiącznego siedmsetnego siedmdziesiątego piątego. prętem łokci kupieckich osm maiącym uczyniony.

Taka roli pręta na szerz, na dłuż prętow dwadzieścia cztery, co się rozumie staie iedno, miedzy stronami umowiona złotych polskich sześć, rachuiąc w złoty groszy miedzianych polskich trzydzieści zpełna. Trzeba wiedzieć że w pręcie osmiołokciowym na szerz, na dłuż przez staie zawiera się łokci kupieckich tysiąc pięćset trzydzieści sześć, y za taki to pręt należy złotych Polskich sześć, = łokieć kupiecki na szerz, zawiera w sobie na dłuż przez staie łokci kupieckich sto dziewięćdziesiąt dwa, = tych łokci na szerz gdy się nad pręt pokaże ieden, lub kilka, porachowawszy przez staie po łokci sto dziewięćdziesiąt dwa każdy łokieć = Z nich porachowanych gdy się wyciuła łokci pięćset dwanaście ma się rozumieć pręt przez trzecią część staia, y za to należy złotych dwa = gdy się wyciuła łokci tysiąc dwadzieścia cztery ma się rozumieć pręt przez dwie części staia y za to należy prety złotych cztery = taką tedy informacyą namieniwszy następuie opisanie działow tey części

A naprzod.

	złote
Dział pierwszy alias Siedlisko Dworskie poczynaiące się od miedzy ogroda wzwyż mianowanych JchmPanow Mlickich na wschod będącego, na szerz prętow dwadzieścia dziewięć, łokci dwa, nadłuż staie iedno ktore się ma rozumieć aż do pułstrugi srzodkiem wsi od Zalesia płynącey = te łokcie dwa przez staie zawieraią w sobie łokci trzysta osmdziesiąt cztery, zawiesiwszy te łokcie do dalszey rachuby, za prętow dwadzieścia dziewięć, po złotych sześć rachuiąc za pręt, należy	174.
Dział drugi alias ogrod za strugą, od Machczyna płynącą, począwszy od teyże samey strugi, ma długości prętow dwadzieścia pułosma a to z łąką na tym ogrodzie od przerzeczoney strugi kawałkiem będącą, ktory to ogrod od przerzeczoney strugi ciągnie się na dłuż do wału graniczącego przerzeczone Bronowo z Kruszczewem, na szerz zas tego ogroda iest prętow czternaście y łokci pięć = Rachuiąc długości na staie prętow dwadzieścia cztery, z tych prętow dwudziestu pułosmiu iest staiem prętow czternaście, y ieszcze zbywa prętow pułczwarta = te prętow pułczwarta w szerokości prętow czternastu zawieraią w sobie łokci trzysta dziewięćdziesiąt dwa = te łokci pięć w prętach na dłuż dwudziestu pułosmiu, zawieraią w sobie łokci tysiąc sto, do nich przyłączywszy zawieszone łokci trzysta osmdziesiąt cztery. in summa rachuie się łokci Ty-	296

pod pierwszym działem.

AGAD

złote

siąc osmset siedmdziesiąt sześć, z tych tolari ~~w komput zasuto~~ mowanych wyniska prt ieden przez staie iedno, y ieszcze zbywa do dalszey rachuby tolari trzysta czterdzieści, zaten dział należy 90

Dział trzeci = Wroćiwszy od tego ogroda nazad do wzwyż opisanego Dwornskiego Siedliska = obok onego na tę stronę ku Dziarnowu miedzą iest toż dworskie siedlisko od siedlisków chłopskich przedzielaiąca, a od tey między tychże siedlisków chłopskich iest na szerz prętow trzynaście ale nieraczuie się tylko prętow dwanaście tolari cztery a reszta wypuszczona iest na wzgrodę czyli wygon z całey wsi dla inwentarza = na dłuż po Struszkę z Struszkow tak od Machczyna iako y od Zalesia w ieden strumień tyższe Struszki zchodzących się iest prętow czterdzieści siedm y tolari cztery, ato począwszy od drozki która wedle tychże siedliskow y wedle ogroda Jchm Panow milickich po tę stronę od Płochowic daie, nieuchiluiąc w ten pomiar drogi środkiem wsi idącey = Je prętow czterdzieści y siedm do dwuch stay niedbrzą prętiedrego. = te tolarie cztery na szerz, a na dłuż przez prętow czterdzieści siedm y przez tolarie cztery także na dłuż zawieraią wtolarie tolari tysiąc pięset dwadzieścia = = =

cykiub ich Sukcessorowie to mieysce zaiąli Siewac y grodzic tedy y Wśmu Kanonikowi Cieslinskiemu, y iego Sukcessorom podobnie będzie wolno grodzic y siac, na dłuż aż do granicy wyżey opisanego wału Kruszczewskiego, azas szerokość markuiąc tego mieysca iak siedliska wyżey wyrazone się rozmierzano.

Po skończonym pomiarze siedlisk poszli Jchmość w pole pod Kruszczewo y Dziarnowo rozciągaiące się, a w tym polu teraz zarzyna siana będzie, y pomiar zaczęli od mieysca które z dawna Dawcem nazywało się y nazywa = Od rowow = alias Dział nad samą parową pod Kruszczewem będąca leżący, tego działu iest na szerz prętow pięć łokci pięć, na dłuż stay dwoie = Łąka wedle tego działu o bok po nad strugą Bronowo y Kruszczewo dzielącą leżąca, ze nierownie iednakowo rozciąga się z przyczyny wody nieprosto płynącey, y ze między tym działem alias między rolą tego działu, a łąką iest wzgorek wązki łąka y tym wzgorkiem iak się Jchmć Panowie Mlicey na szerz na prętow pułosma, a na dłuż na stay dwa redukowali, tak wśmu Kanonik Cieslinski o małą rzecz nie sprzeczaiąc się zezwolił na to, atendział poczynaiący się od strugi Bronowo y Kruszczewo dzielącey, a Staiskami o rolą Jchmć Panow Mlickich, która od drogi Dziarnowskiey wzdłuż ciągnąc się do granicy Kruszczewskiey alias od strugi wzwyż wyrażoney. = Te wzwyż wyrażone łokci pięć przez dwoie stay zawieraią w sobie łokci tysiąc dziewięćset dwadzieścia, do nich przyłączywszy wyżey pozostałe pod działem trzecim siedlisk chłopskich łokci sto dziewięćdziesiąt sześć czyni łokci dwatysiąca sto szesnaście, prętprzez staie zawiera w sobie łokci tysiąc pięćset trydzieści sześć, owoż z tych łokci dwoch tysięcy sta szesnasta staie się pręt ieden przez iedno stzie, y drugiego pręta trzecią część staią, y ieszcze do dalszey rachuby zostaie łokci sześćdziesiąt osm, za ten dział należy - - - - - - 158.

Dział drugi wracaiąc się ku wsi Bronowu iest na szerz prętow pięć łokci dwa na dłuż stay dwoie, poczynaiący się od strugi przez wieś Bronowo płynącey, a Staiskami o tąż samą rolą Jchmć Panow Mlickich opieraiący się iako y dział pierwszy wyżey wyrażony = Te wzwyż wyrażone łokci dwa zawieraią w sobie przez stay dwoie łokci siedmset sześćdziesiąt osm, do nich przyłączywszy pozostałe pod pierwszym działem łokci sześćdziesiąt osm czyni łokci osmset trzydzieści sześć, z nich wynika pręt ieden przez trzecią część staia y ieszcze zostaie do dalszey rachuby łokci trysta dwadzieścia cztery = Za ten dział należy - - - - - - - - - - - - 62.

Dział trzeci idąc daley ku wsi Bronowu, poczynaiący się od drogi przy płocie wedle ogroda Jchmć Panow Mlickich dziedzicznego idącey, na szerz prętow trzynaście łokci trzy, na dłuż stay dwoie y prętow czternaście # te łokcie trzy na szerz, a na dłuż przez stay dwoie zawieraią w sobie łokci tysiąc sto pięćdziesiąt dwa, do nich przyłączaią się pod drugim działem pozostałe łokci trzysta dwadzieścia cztery, = Pręty nad dwa staia zbywaiące to iest prętow czternaście redukuią się na staia, y wypada z nich pręt ieden pułosma przez iedno staie, y ieszcze zostaią dwa pręty alias łokci szesnaście, te łokcie uszystkie w komput zliczywszy wynoszą łokci tysiąc czterysta dziewięćdziesiąt dwa z nich wynika pręt ieden przez dwie części staia y ieszcze zbywa do dalszey rachuby łokci czterysta sześćdziesiąt osm = Za ten dział należy - - - - - - 205.

Staiskami o tąż samą rolą Jchmć Panow Mlickich opieraiący się iako y działy dwa wyżey opisane.

201

Złot.

Dział czwarty idąc drogą od Bronowa ku Dziarnowu, ten dział iest wpoprzek wyżey opisanych leżący, poczynaiący się od drogi Dziarnowskiey a ciągnący do strugi granicznej Bronowo z Kruszczewem dzielącey, iest go na szerz prętow trzynaście łokci cztery, nadłuż staią troie z łąki prosto tego działu będących = Te łokcie cztery przez staią troie zawieraią w sobie łokci dwa tysiąca trzysta cztery, do nich przyłączywszy pozostałe pod działem trzecim łokci cztery sta sześćdziesiąt osm czyni łokci dwa tysiąca siedmset siedmdziesiąt dwa, z nich wyniika pręt ieden przez iedno staie y drugiego pręta dwie części staia y ieszcze zostaie do dalszey rachuby łokci dwieście dwanaście = Za ten dział należy 24 4

Dział piąty idąc wyżey wyrażoną drogą ku Dziarnowu, poczyna się od tyże drogi Dziarnowskiey a ciągnący się iako wyżey = na szerz prętow łokci naście łokci cztery, nadłuż staią troie = te łokcie cztery przez troie staią zawieraią w sobie łokci dwa tysiąca trzysta cztery, do nich przyłączywszy pozostałe pod działem czwartym łokci dwieście dwanaście czyni łokci dwa tysiąca pięćset szesnaście, z nich wyniika pręt ieden przez iedno staie, y drugiego pręta trzecia część staia, y ieszcze zostaie do dalszey rachuby łokci cztery sta sześćdziesiąt osm = Za ten dział należy 20 0

Dział szosty idąc daley tąż samą iako wyżey drogą ku Dziarnowu, ten dział iest po obie strony drogi pomienioney dziarią ustroiony, to iest po tę stronę drogi ku Kruszczewu, iest go na dłuż staią troie mniey dwie y łąkę do granicy Kruszczewskiey dochodzącego, na szerz prętow dziesięć y łokieć ieden, po drugą zaś stronę drogi tegoż samego działu iest kawałek na szerz prętow siedm, nadłuż prętami trzy łokci pięć, ten kawałek dotyka do gruntu Jchm Panow Walichich więc aby napotym sprzeczki niebyło około szerokości y długości tego kawałka Matego dokładnie opisuie się iż ani mieszczanin ani mieszczany niepowinien bydź uzurpowany, ale tylko, iako tu dopiero iest opisany. = Ten wyżey wyrażony dział ieden przez troie staią z łąką dwadzieścia zawiera w sobie łokci sześćset sześćdziesiąt ieden, do nich przyłączywszy pozostałe pod działem piątym łokci cztery sta sześćdziesiąt osm czyni łokci tysiąc sto dwadzieścia dziewięć, z nich wyniikaią pręta dwie części staia iednego y ieszcze zostaie do dalszey rachuby łokci sto pięć = Za ten dział należy 18 1

Dział siodmy, idąc daley ku Dziarnowu tąż samą iako wyżey drogą, iest przechodzący po obie strony tyże samey drogi = tego działu po tę stronę drogi ku Kruszczewu y do granicy tegoż Kruszczewa iest y z łąką, na dłuż staią troie, po drugą stronę drogi iest go na dłuż prętow dziesięć, na szerz zaś ten dział rowna po obie strony drogi trzyma prętami dziesięć łokci cztery = Te łokcie cztery przez troie staią zawiera w sobie łokci dwa tysiąca trzysta cztery do nich przyłączywszy pozostałe pod działem szostym łokci sto pięć czyni łokci dwa tysiące cztery sta dziewięć, z nich wyniika pręt ieden przez staie ieden dno, y drugiego pręta trzecia część staia y ieszcze zostaie do dalszey rachuby łokci trzysta sześćdziesiąt ieden = z prętow szesnaście na dłuż wyniika prętow pułsiedma przez staie dno y ieszcze zostaie do dalszey rachuby prętow cztery y ałias łokci trzydzieści dwa = Za ten dział należy 20 1

Złote

Dział osmy idąc ku Dziarnowu daley tąż samą drogą iest po obie strony teyże drogi, y iuż staiskami dotyka do granice Dziarnowskiey, od teyże granice Dziarnowskiey do granice Kruszczewskiey inkluduiąc y łąkę ma na dłuż stay troie, a na szerz ma prętow iedenascie y łokci trzy; Te trzy łokcie przez troie stay zawieraią w sobie łokci tysiąc siedmset dwadziescia osm, do nich przyłączywszy pozostałe pod działem siodmym łokci trzysta szescdziesiąt ieden y łokci trzydziesci dwa także pod tymże działem siodmym pozostałe w komput zasummowawszy czyni łokci dwa tysiąca sto dwadziescia ieden, z nich wynika pręt ieden przez iedno staie, y drugiego pręta trzecia część staia y ieszcze zostaie do dalszey rachuby łokci siedmdziesiąt trzy Za ten dział należy - - - - - - - - - - - - 206.

Dział ostatni w tym polu alias klin za działem wyżey wyrażonym osmym przy samey granicy Dziarnowskiey leżący, ten klin ukosem idzie y nieprzechodzi po obie strony drogi Dziarnowskiey, lecz tylko iest po tę stronę drogi ku Kruszczewu, rachuie się tego klina z łąką na dłuż do granice Kruszczewskiey stay dwoie, na szerz prętow trzy y łokci pięć, y iuż w tym polu wszystkie działy ostrowszczyzny zakończyły się = Te łokci pięć przez dwoie stay zawieraią w sobie łokci tysiąc dziewięcset dwadziescia do nich przyłączywszy pozostałe pod działem osmym łokci siedmdziesiąt trzy czyni łokci tysiąc dziewięcset dziewięćdziesiąt trzy z nich wynika pręt ieden przez iedno staie y ieszcze zostaie do dalszey rachuby łokci czterysta pięćdziesiąt siedm = Za ten klin należy - - - 42.

Wrociwszy od granice Dziarnowskiey y od klina wyżey wyrażonego ku Bronowu tąż samą drogą ktorą się ku Dziarnowu postępowało, iako wyżey tyle razy iest wspominana tasz droga, y obrociwszy się pod Bronowem ku Płocku drogą do Płocka idącą = iest - - -

Dział pierwszy zaczynaiący się od teyże drogi Płockiey a ciągnący się do granice Dziarnowskiey tego działu iest na szerz prętow dwadziescia trzy łokci pięć, na dłuż stay siedmioro inkluduiąc w to błota y zarosle = Te łokci pięć przez stay siedmioro zawieraią w sobie łokci szesc tysięcy siedmset dwadziescia, do nich przyłączywszy w klinie pozostałe łokci czterysta pięćdziesiąt siedm czyni łokci siedm tysięcy sto siedmdziesiąt siedm, z nich wynika prętow cztery przez iedno staie y piątego pręta dwie części staia y ieszcze zostaie do dalszey rachuby łokci dziewięć = Za ten dział należy - - - - - - - - - - - - 994.

Dział drugi idąc wyżey wspomioną drogą Płocka ku Płockowi, iest na szerz prętow dwadziescia trzy łokci pięć, na dłuż stay siedmioro inkluduiąc w to błoto y zarosle na tym dziale będące, ten dział poczyna się od wzwyż wspomioney drogi Płockiey, a ciągnie się do granicy Dziarnowskiey = Te wzwyż wyrażone łokci pięć przez stay siedmioro zawieraią w sobie łokci szesc tysięcy siedmset dwadziescia do nich przyłączywszy pozostałe pod pierwszym działem łokci dziewięć czyni łokci szesc tysięcy siedmset dwadziescia dziewięć z nich wynika prętow cztery przez staie iedno y piątego pręta trzecia część staia y ieszcze zostaie do dalszey rachuby łokci siedmdziesiąt trzy = Za ten dział należy 992.

298

Złot

Dział trzeci idąc daley tąż samą drogą Płocką poczyna się od teyże samey drogi Płockiey a ciągnie się rolą przasną stay dwoie inkluduiąc w to błoto. kiedaleko teyże drogi będące drugie zaś stay dwoie chrostem zarosłe które dochodzą do granicy Dziarnowskiey na szerz prętow dwadzieścia = Zaten dział należy - - - - - 480

Dział czwarty idąc daley tąż samą drogą Płocką poczyna się od teyże samey drogi Płockiey a ciągnie się do granicy Dziarnowskiey na szerz prętow dziewięć, na dłuż stay troie z których na ieden tylko stanie od drogi Płockiey iest rola przasna, dwoie zaś stay ku granicy y do granicy Dziarnowskiey chrostem zarosło. = Za ten dział należy - - - - - - - - - - - - - - - - 162

Dział piąty idąc daley tąż samą drogą Płocką poczyna się od teyże samey drogi Płockiey a ciągnie się aż do granicy Dziarnowskiey, na szerz prętow siedmnaście y łokci siedm, na dłuż stay troie z tąd dothąd przy teyże drodze Płockiey będące = Te łokcie siedm zawierają w sobie przez stay troie łokci cztery tysiące trzydzieści dwa do nich przyłączywszy pozostałe pod działem drugim łokci siedm dziesiąt trzy czyni łokci cztery tysiące sto pięć z nich wyniąwszy prętow dwa przez ieden stanie trzeciego pręta dwie części stanią y ieszcze zostanie do dalszey rachuby łokci dziewięć = Za ten dział należy 322

Dział szosty idąc daley tąż samą drogą Płocką poczyna się od teyże samey drogi Płockiey na szerz prętow sześć łokci ieden, na dłuż stay dwoie a ten dział iest przy rolach które ku Płochowi wzdłuż obrzegaią się Ten wyżey napisany łokcie zawiera w sobie. przez stay dwoie łokci trzysta osmdziesiąt cztery do nich przyłączywszy pozostałe pod działem piątym łokci dziewięć czyni łokci trzysta dziewięćdziesiąt trzy = Za ten dział należy 727

Dział ostatni w tym polu, obok. rzeczy wyrażonych ku Płochowi wzdłuż obrzegaiących się, iest przy granicy Drogańskiey ten dział ma szerokości ukosem idącey prętow dwadzieścia sześć łokci cztery ato z racyey iż granica Bronowo y Droganie dzieląca, także ukosem idzie, długości ma stay pułtrzecia inkluduiąc w to błoto środkiem będące y poczęści zarosłe. = Te wyżey wyrażone łokcie cztery w pułtrzeciu stanach zawierają w sobie łokci tysiąc dziewięćset dwadzieścia do nich przyłączywszy z pod działu szostego. łokci trzysta dziewięćdziesiąt trzy zapamiętowane ale na raz nieredukowane czyni łokci dwa tysiąca trzysta trzynaście z nich wyniąwszy prętów ieden przez iedno stanie y drugiego prętá trzecia część stania y ieszcze zostanie do dalszey „rachuby„ łokci dwieście sześćdziesiąt pięć. Za ten dział należy - 398

Wróciwszy od ostatniego działu wyżey wyrażonego nazad do drogi Płockiey = Po drugiey stronie teyże drogi ku Bronowu Sadom iest drugie pole na ten rok ugorowe ato pole iest takie.

Przecz pierwszy poczynaiący się od przerzeczonej drogi Płockiey na stay stanie iedno rachuiąc z uwrocem, na szerz prętow osm łokci siedm Te łokcie siedm zawierają w sobie przez stanie łokci tysiąc trzysta osmdziesiąt cztery. do nich przyłączywszy pozostałe pod działem ostatnim łokci dwieście sześćdziesiąt pięć czyni łokci tysiąc sześćset dziewięć z nich wyniąwszy prętá ieden przez iedno stanie y ieszcze zostanie do dalszey rachuby łokci siedmdziesiąt trzy. = Za ten przecz należy. - - 57

Przecz drugi idąc daley tąż drogą Płocką ku wsi Bronowu komiecznym poczyna się od teyże drogi Płockiey na szerz prętow iedenaście łokci trzy.

złote

na dłuż stay dwoie inkludując w to błoto = te łokci trzy przez stay dwoie zawiérają w sobie łokci tysiąc sto pięćdziesiąt dwa, do nich przytączywszy pozostałe pod przezem pierwszym łoku siedmdziesiąt trzy czyni łokci tysiąc dwieście dwadzieścia pięć. Z nich wynika pręt ieden przez dwie części stałi y ieszcze zostaie do dalszey rachuby łokci dwieście ieden. Za ten przecz należy - 136.

Przecz trzeci ku wsi Bronowu Kmiecym poczyna się także od teyże samey drogi Płockiey na szerz prętow piętnaście łokci pięć na dłuż stay dwoie inkludując w to błoto szrodkiem będąc y idąc prosto tego przecza leżącą = Te łokci pięć przez dwoie stay zawiérają w sobie łokci tysiąc dziewięćset dwadzieścia do nich przytączywszy pozostałe pod przezem drugim łokci dwieście ieden czyni łokci dwa tysiąc sto dwadzieścia ieden. Z nich wynika pręt ieden przez iedno stałe y drugiego pręta trzecią część stałi, y ieszcze zostaie do dalszey rachuby łokci siedmdziesiąt trzy = Za ten przecz należy - - 188.

Przecz czwarty idąc daley ku wsi wzwyż wspomnioney Bronowa zaczyna się od teyże samey drogi Płockiey na dłuż stay dwoie ciągnący y dotykaiący rol Ichmpanow Mlicich które idą w zdłuż ode wsi Bronowa Kmiecego ku wsi Bronowu Sadow na szerz prętow trzynaście = Za ten przecz należy - - - - - - - - - - - - - 156.

Przecz piąty idąc ku wsi iako wyżey drogą tąż Płocką zaczyna się od teyże drogi Płockiey na dłuż stay dwoie do rol Ichmpanow Mlicich iako wyżey są napisane na szerz prętow trzynaście łokci ieden = ten łokieć ieden przez stay dwoie zawiéra w sobie łokci trzysta osmdziesiąt cztery do nich przytączywszy pozostałe pod przezem trzecim łokci siedmdziesiąt trzy czyni łokci czterysta pięćdziesiąt siedm = Te łokcie ze ieszcze ani trzecią części stałi w prętnaścia zostaią się do dalszey rachuby = a zaś za pręty tego przecza należy - - - - - - - 156.

Przecz szosty a ten ostatni ku wsi iako wyżey poczyna się od drogi podobnie Płockiey na szerz prętow ośmnaście łokci pięć na dłuż stay dwoie dociągaiący do rol Ichmpanow Mlicich ode wsi w zdłuż ku Bronowu Sadom idących = Te łokci pięć zawiérają w sobie przez dwoie stay łokci tysiąc dziewięćset dwadzieścia do nich przytączywszy pozostałe pod przezem piątym łokci czterysta pięćdziesiąt siedm czyni łokci dwa tysiąca trzysta siedmdziesiąt siedm z nich wynika pręt ieden przez iedno stałe y drugiego pręta trzecią część stałi, y ieszcze zostaie do dalszey rachuby łokci trzysta dwadzieścia dziewięć = za ten przecz należy - - - 140.

Tandem zaczyna się pole ciągłe w tym polu ciągłym

Dział pierwszy poczynaiący się od Sadu y stodół dworskich należy wieśc Ostrowszczyznie przez Wmść Kanonika Cieszyńskiego wybudowany w Sad zaś śliwowy z dawności był y iest a pozycya iego wedle stodół wzwyż namienionych = ten dział ciągnie się do drogi która idzie od Broganika Kapitulnego ku Zalesiowi y po tęż się drogę ten dział ciągnie, gdyż ta droga granicina = tego działu na szerz prętow dwadzieścia cztery łokci ieden, na dłuż stay dziesięćiorop[ręt]ow

* prętow dziewiętnaście

303

289

przasney inkluduiąc w to łąkę na duzym błocie prosto w ten dział będą
cą, iedenaste zas staie prosto w ten dział błotem zalane, chrostem zaro
słe, do niczego ani teraz ani potym niezdatne y uzytecznym bydź niemogące
dla czego w teraznieyszą taxę niewchodzi a więc Ichm. Panom Mlickim
iezeli będą chcieli przy zeznawaniu rezygnacyey wolno ie będzie ex
cypować dla siebie = y to pole drugie iuz się poty skonczyło. = Łokieć
wyzey wyrazony ieden przez stay dziesięcioro y przez prętow dzie-
więtnaście zawiera w sobie. Łokci dwa tysiąca siedmdziesiąt dwa.
Z nich wynika pręt ieden przez iedno staie y drugiego pręta trze
cia część staia y ieszcze zostaie do dalszey rachuby łokci dwadzieścia
cztery = Za ten dział należy - - - - - - - - - - - - 156.

Pole trzecie pod Bronowo Gąsiory y Zalesie teraz ozimne
zaczęte mierzyc ode wsi Bronowa Kmiecego.

Dział pierwszy poczynaiący się od rol Ichm Panow Mlickich idących wzdłuż
do granicy Zaleskiey, tego działu na szerz prętow dwadziesciatrzy
łokci pułczwarta, na dłuż stay szescioro do granicy Bronowa Gą-
siorow inkluduiąc w to błoto y łąki. = te łokci pułczwarta przez
stay sześcioro zawieraią w sobie łokci cztery tysiące trzydziesci dwa.
do nich przyłączywszy pozostałe pod działem poczynaiącym się od
Sadu y stodoł łokci dwadzieścia cztery czyni łokci cztery tysią-
ce pięćdziesiąt sześć z nich wynika prętow dwa przez iedno staie
y trzeciego pręta trzecia część staia y ieszcze zostaie do dalszey
rachuby łokci cztery sta siedmdziesiąt dwa = Za ten dział należy. 042.

Dział drugi poczynaiący się od tychże rol Ichm Panow Mlickich idących
wzdłuż do granicy Zaleskiey, na szerz prętow dziewiętnascie łokci
trzy, na dłuż stay sześcioro do granicy Bronowa Gąsiorow inkludu-
iąc w to łąkę przeciw tego działu będącą = Te łokcie trzy przez stay
szescioro zawieraią w sobie łokci trzy tysiące cztery sta pięćdziesiąt
sześć do nich przyłączywszy łokci czterysta siedmdziesiąt dwa #
czyni łokci trzy tysiące dziewięćset dwadzieścia osm, z nich wy-
nika prętow dwa przez iedno staie, y trzeciego pręta trzecia część
staia y ieszcze zostaie do dalszey rachuby łokci trzysta czterdzieści
cztery = Za ten dział należy - - - - - - - - - - - - - - - 690.

pozostałe pod działem pierwszym.

Dział trzeci ktory nazywaią przeczem pod Zalesiem nad łąkami leżący
niby klinem wychodzący, lecz ten niby klin łąka nadgradza ten dział.
poczyna się od rol Ichm Panow Mlickich wzdłuż do Bronowa Gąsio-
row idących a ciągnie się staiem iednym do granicy czyli kopca
ktory dzieli Bronowo Kmiece z Zalesiem, na szerz prętow czterna
scie łokieć ieden = ten dział zaczęty mierzyć od kamienia przy
roli Ichm Panow Mlickich wciąg do Bronowa Gąsiorow idącey na łą-
ce znacznie będącego. = ta łąka y rola rowno nie na ukos idzie
do wzwyż pomienionego kopca. = Łokieć wyzey wyrazony ieden
zawiera w sobie przez staie iedno łokci sto dziewięćdziesiąt dwa
do nich przyłączywszy pozostałe pod działem drugim łokci trzysta
czterdzieści cztery czyni łokci pięćset trzydzieści y sześć z nich
wynika pręt roli przez trzecią część staia y ieszcze zostaie do dalszey
rachuby łokci dwadzieścia cztery = Za ten dział należy - - - - 06.

złote

Dział czwarty który także przeszem nazywaią pod Bronowem Jaziorami poczyna się od rol Ichm Panow Mlicich w dłuż. od Bronowa Jaziorow idących a ciągnie się do granicy Zaleskiey na szerz prętow czternaście nadłuż Stay dwoie = Za ten dział należy - - - - - - - - - - - - - - - 440

Dział piąty także przeszem nazwany pod Jaziorami wedle drogi leżący, ktora droga idzie od wsi Bronowa Judow ku Zaleszcom, ata droga granicy Bronowo Kmiece od Bronowa Jaziorow, ten przez poczyna się od rol Ichm Panow Mlicich a ciągnie się do granicy Zaleskiey na szerz prętow trzynaście nadłuż Staie iedno = Za ten dział należy - - - - 160.

Wracaiąc od wsi Bronowa Jaziorow w to położenie pod Zaleście = Iest Przez zaczynaiący się od rol Ichm Panow Mlicich wzdłuż do Smugu idących zawiera w sobie na dłuż prętow czternaście a dotykaiący granicy Zaleskiey na szerz prętow przasney roli szesnaście łąki zaś prętow pięć Lokci pięć in unum computando wynosi tak roli tilko z łąki iednym prętow dwadzieścia ieden Lokci pięć, która to łąka o bok swey roli będąca, zaczyna się mierzyć od dwoch kamieni niedaleko po sobie leżących ate kamienie dzielą część ostroszczyzne od Mliczyzny to iest od części Ichm Panow Mlicich = Lokci pięć wyżey wyrażone przez prętow na dłuż czternaście zawieraią w sobie Lokci siedmset dwadzieścia, do nich przyłączywszy pozostałe wyżey pod działem trzecim Lokci dwadzieścia cztery czym Lokci siedmset czterdzieści cztery z nich wyniika pręt przez trzecią część Staia y ieszcze zostaie do dalszey rachuby Lokci dwieście trzydzieści y dwa = Z prętow dwadzieścia iednego na szerz a na dłuż 7 prętow czternasta wynika prętow szesnaście przez Staie iedno y siedmnastego pręta trzecia część Staia = Za ten dział należy - 100.

Wroćiwszy do wsi Bronowa Kmiecego wtymże położeniu pod Zalesie.

Dział pierwszy z dawna nazywaiący się Bielawy poczynaiący się od pola przedniego pod wieś Bronowo Judy w dłuż się ciągnącego zawiera w sobie na szerz prętow dwadzieścia a Lokci pułtora nadłuż Staiy siedmio na złąkę = ten dział dotyka głowami do granicy Zaleskiey = Lokci wyżey wyrażone pułtora przez Staiy siedmioro zawieraią w sobie Lokci dwa tysiąca sześnaście, do nich przyłączywszy, pozostałe pod przeszem wyżey napisanym Lokci dwieście trzydzieści dwa czyni Lokci dwa tysiąca dwieście czterdzieści osm. Z nich wynika pręt ieden przez ieden Staie y drugiego pręta trzecia część Staia y ieszcze zostaie do dalszey rachuby Lokci dwieście = Za ten dział należy - - - - - - - - - - - - - - - - - - -

Złoty.

łokci dwa, na dłuż aż do wału granicznego Bronowo z Kruszczewem ma stay trzie inkludując łąkę y Zarosł, = te łokiedwa przez trzie stay zawierają w sobie łokci tysiąc sto pięćdziesiąt dwa, do nich przyłączywszy pozostałe przy działem prosto w ulicę łokci dwieście sześćdziesiąt cztery czyni łokci tysiąc czterysta szesnaście z nich wynika pręt przez dwie części staia, y ieszcze zostaie do dalszey rachuby łokci trzysta dziewięćdziesiąt dwa: Za ten przez należy . . . . . 130.

Przez drugi ku wsi, na dłuż do wału wyżey wyrażonego granicznego dochodzący, ma na szerz prętow czternaście łokci pułosma, na dłuż stay dwoie z łąką = na tym przezu iest kawałek obszyny a ta w przerzeczony pomiar iest wrachowana = łokci wyżey wyrażone pułosma przez stay dwoie zawierają w sobie łokci dwa tysiąca czterysta osmdziesiąt, do nich przyłączywszy pozostałe w przezu pod borkiem łokci trzysta dziewięćdziesiąt osm czyni łokci trzy tysiące dwieście siedmdziesiąt osm, z nich wynika prętow dwa przez iedno staie, y ieszcze zostaie się do dalszey rachuby łokci dwieście sześć: Za ten przez należy . . . . . 100.

Dział przy samych ogrodach Schmżanow Szlickich z obszyny na tymże dziale będący na szerz prętow osm, łokci pułosma na dłuż stay pułtora, = te łokci pułosma przez pułtora stay zawierają w sobie łokci dwa tysiąca sto sześćdziesiąt. do nich przyłączywszy pozostałe pod przezem drugim ku wsi, łokci dwieście sześć czyni łokci dwa tysiąca trzysta sześćdziesiąt sześć z nich wynika pręt ieden przez iedno staie z tym pręta trzecia część staia, y ieszcze zostaie się łokci trzysta osmnaście = Za ten dział należy . . . . . 00.

Tu ostrowszczyzna cała iuż się skończyła, pomiar oney każdego działu tu wyrachowany, taxa przy każdym dziale iaka wymiłda iest zapisana = aze w tym tu ostatnim dziale iako wyżey iest napisano zostało się ieszcze bez taxy łokci 318. tudzież pod działem od Sadu y Stodół Dworskich zaczynaiących się iedno staie błotem zalane do żadnego pożytku całe niezdatne, w taxę niewzięto, y przeto excepcya tegoż staia Schmżanom Szlickim aby się w rezygnacyey dla siebie rezerwowali, zaraz przy tymże dziale wyraźnie iest dołożona, tey zaś excepcyey gdy Schmżanowie Szlicy nie mogą, czynić iako się z tym oświadczają, owoż ustawa kanonik iedynie ich pozwolenie dobrym naśladuiąc affektem a oraz na te łokci 318. oglądaiąc się, dobrowolnie nad taxę przy każdym dziale naznaczoną postępuie- 32.

A tak całey tey ostrowszczyzny cena wynosi summę złotych polskich iedenaście Tysięcy trzysta czterdzieści y dwa, którą cenę zasumowawszy, ten pomiar [illegible] Bronowa, iako y Schmoze Skory dla Zupełney za[illegible] y rozległości tey ostrowszczyzny a oraz w 12. [illegible] każdego działu, y w ogulności o taxie całey tey części z nami wzaiemnemi podpisuią = Działo się w Bronowie Kmiecym dnia y roku iako wyżey.

Woyciech Skwarski Dzierżawca Grodzki [illegible]

[illegible] Cząpski Elector ad obtinendam Gis Josephi Lubomirski exhibitionem in praesentiam inter Partes [illegible]

manuq officij Burgrij Cracoviensis Plocensis propria Subscriptis repro
ducere ad acticandum actisq praesentibus ingrossandum suscepit in tenore
sequenti (in serali) originali vero ejusdem circa acta est
relictum.

In Cro Plocensi Sabbatho ante Festum Sancti Mathaei
Apostoli pro Scilicet Die 19 mensis 7bris Ao 1789

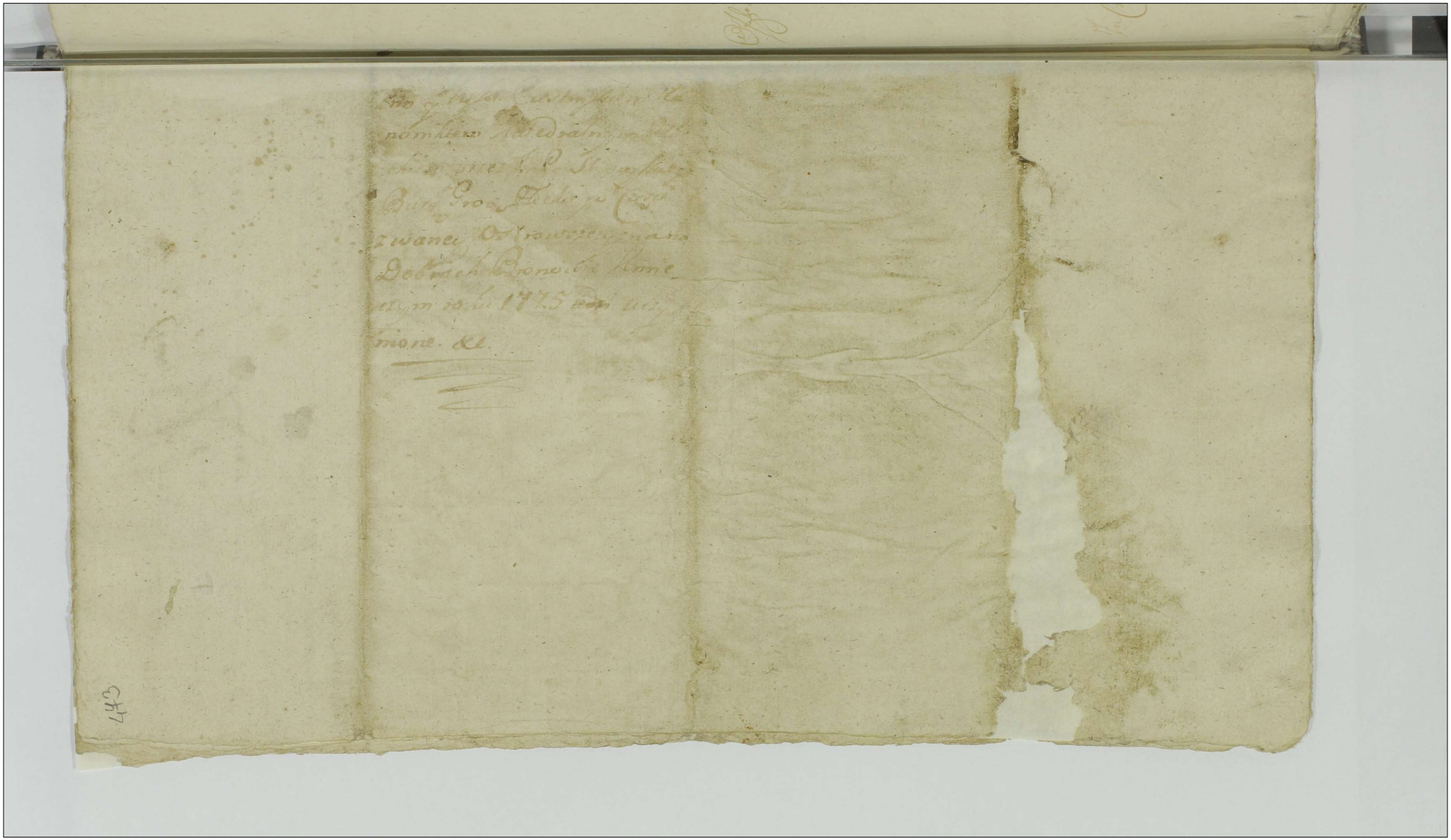

99

Judicium Judiciatus Terrestre Plocens Condescensionem per Decretum Judicij sui Pleni Inter Mios Antonium Mdzewski Pmiernam Siepreens et Baginski Dapiferdam Raciasiensem ac Alios ab una et Relictam ac Successores Olim Mci Martini Zorawski Dapiferi Plocens Parte ab altera prolatum ad Bona Zgagowo Assignatam ex Prorogatione Judicij sui pro Die Secunda Mensis Decembris Anni praesentis 1789.ni Incidentem ex intervenientibus alijs Negotijs Partes ad Attentandum Hunce Terminum Impedientibus ad Diem Decimam Quartam Mensis Decembris Anni praesentis Differt et Prorogat Conservando Partibus Terminum ex Eaq Prorogatione Incidentem cum Robore et Rigore Decreti Judicij sui Pleni injunctae Ejusq Condescensionis ac Anterioris Prorogationis Comparendi in Jbiq peremptorium.

Joannes Sumowski Judex Terris Pltus Plocens mp

Officium Praesens Coen Capitl Plocens ad Oblaonem Alberti Roginski prorogaonem Infrascriptam inter Ptes Infra explanandam per Judicium Judiciatus Plocens facta manuq Ejusd Judicij propria Subscriptam Reproducens ad Acticandam Actisq praesens Ingrossandam Suscepit in Tenore Verbor. Tali (Inserat) Orgle vero Ejusd prorogaonis Circa Acta praesens est Relicta Actus Condnis In Bonis inferius nominandis agitandis

In Cro Plocens feria 2a pt Ltm Sancti Martini Pontificis venerandi proxima Citatio die 16 Mensis 9bris Ao 1789

306

302

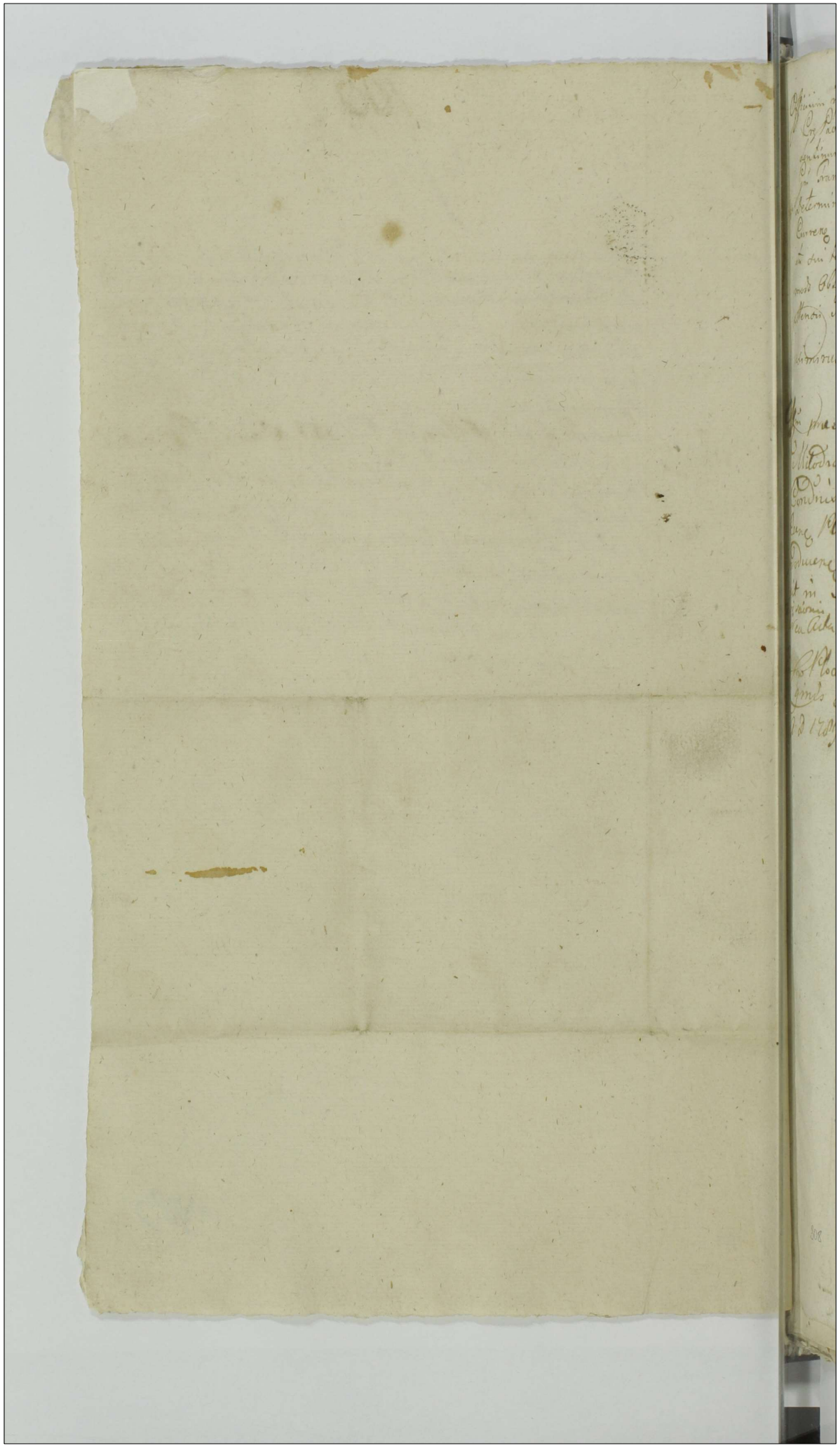

Officium infrasubscriptum Burgle Crense Plocense Robore Decreti Judicij Officij Crę Plocenę Die 2da Mensis et Anni Vigentium inter Prtem Rndsmum Valentinum Kozłowski Canonicum Cathae Hetmenę Praepositum Zagrobenę et Jm Franciscum Jaroszewski prolati Condnem Officij sui ad Bona Zagrobla Determinanę trnum Eiusdem Condni nempe diem Bonam Mensis Decembris Anni Currenę Pfigit et pro Eadem Die se Condescensurum declarando ptes de Adventu sui tempestive obdestinat Easque Literas avisationales Actis Crenę Plocenę modo Oblatae inserendas esse vult Datum in Warszewka Die 28va Mensis Novembris 1789. Anno.

Casimirus Swieżyński Burgrabius Castrensis Plocensis mppe.

Officium praesens Cenę Capitis Plocenę ad Oblationem Nicolai Miłodroski Camerarideae Jui Plocenę Avisationem Actis Condnis in Bonis inferius nominandę agetanę per Officium Burgę Cenę Plocenę facta manuq Eiusdem Officij Subscriptam reproducenę ad Acticanę Actisq praesenę ingrossandę Suscepit in Tenore Sequenę (inseratę) Originale Eiusdem Officij Avisationis circa Acta praesenę relicta.

Cro Plocenę Sabbatho post Jm Sanctae Catharinae Virginis et Martyris pro Licitat Die 28 Mensis 9bris A D 1789.

308

304

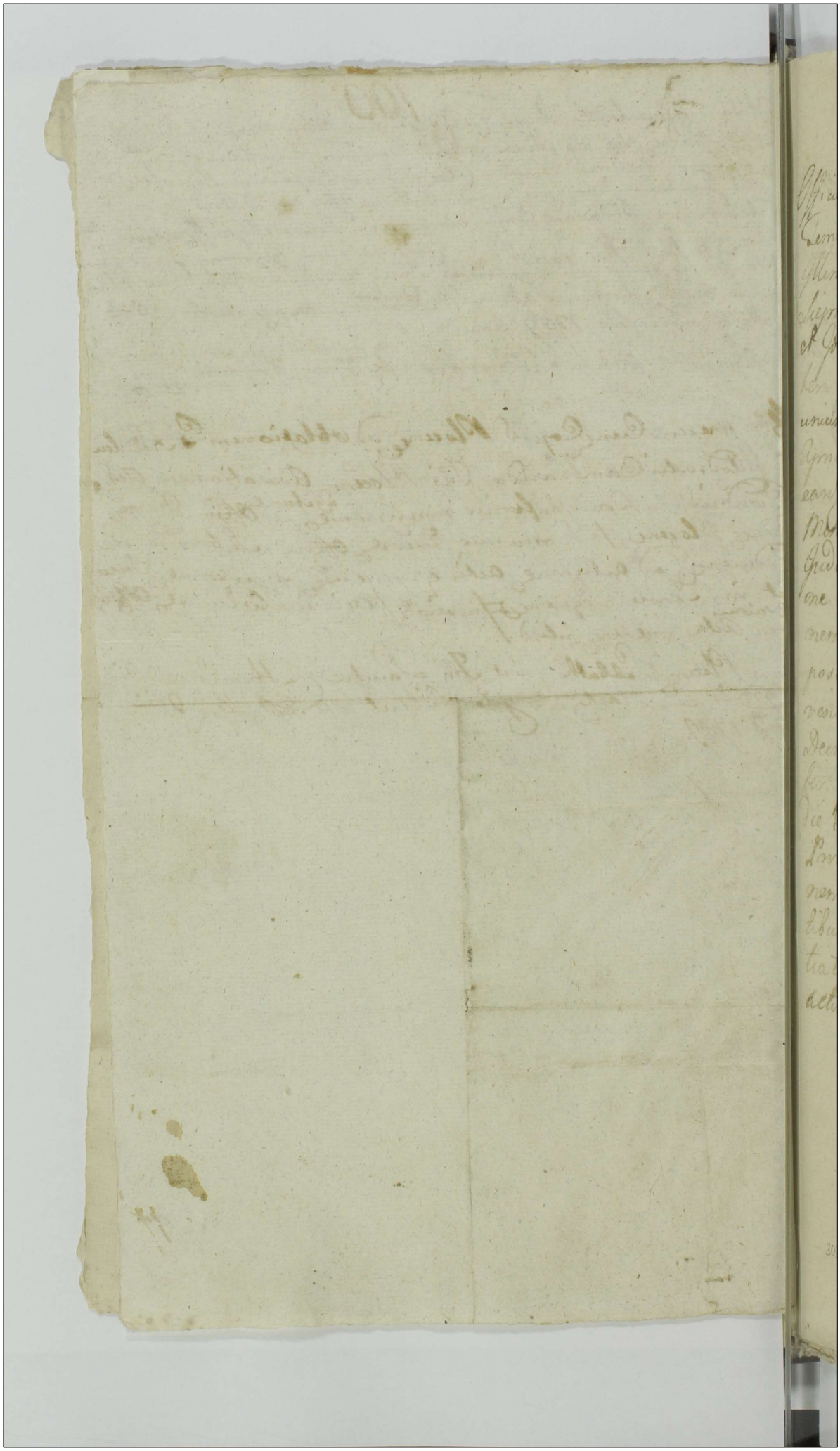

101

1 GR SR

476

Officium Cameraniale Terre Plocen Infrascriptum Terminum Condescensionis In Bonis Mokrsk Inter Illum M Capitanum Mlicki Castellanum Sieprz Ab una et M M Theodorum Carolum et Joannem Sokolnickie Tribunidas Ploc ab altera parte robore Decretorum Trium Plocen unius die 4ta 8bris Ao 1787 alterius die 30ma Aprilis Ao 1788 utrorumq In Bilsko Inter easd Partes prolatorum die Decima Sexta Mensis et Anni Currentis per Officium Suum Judicari mediante Immissa Partibus Avisatione determinatae coincidendum ad Affectationem utrarumq Partium ad Nam Secundam post Dnicam Misericordiae Ao futuro 1790 venturam cum Omni Rigore et Vigore Decretorum tum praeinsertae Avisationis differt prorogatq Conservando Partibus In illa die Termini Comparendi peremptorium Prorogationis praesentis Virtute qm Prorogationem In fundo Bonum Mokrsk per Mlem Partibus Annuntiandam et ejusmodi Annuntiationem circa Ingrossationem Prorogationis actis Crz Ploc referendam habere vult

Dat In Residentia Nadulsk
die 14 mensis 9bris 1789 Ao

Petrus Rudowski C. Ploc

305

309

Ill.m Crenc. Capit. Plocenc. ad Oblationem M. R. G. P.
Stanislay Jankowski de Malachowo Authi et Jur.
Prorogationem Actus Condnis inter Bona inferius
nominanc. Inter Partes infra exarande agitanc.
per Ill.m Cmrle Trre Plocenc. facti et Manu Eius
dem Officij Subscriptam reproducenc. ad Actum
dum Actisq. praesenc. ingrossanc. Suscepit
in Tenore Sequenc. inserat. Originale Eiusd.
Prorogationis circa act. praesenc. est ulit. hicque
subinde fac. Mlis. vit. e ~~Die~~ in Bonis supra
mokrzk die hodierna in Actu Contenta fuisse
ibiq. Condescendendo Tmum Condnis ad Diem
in Eadem Prorogaone expressam in Praesentia
varie Conditionis et Sexus Hominum recla
masse publicasse et ad notitiam Ptium in
dubiam deduxisse de quo Eius Relatio.

In Cu Plocenc. feria Secunda post Festum S. Martini
Pontificis Venerandi proxima Scilicet Die 16.
mens. Novembris Ad 1789.

102

Officium infrascriptae Cmrle Granitiale Ptus Plocen. Robore tam Decri Judicij Trnis Plocen. Causam intuitu distimitationis Bonor. Ramutowo Kosinskie ab Una et Kosmo Parte ab Altera ad Illtrem Mcum Succamerarium Ptus Plocen. seu Eius Officium remittere in Judicijs Trbus Plocen. prolati quam Prorogationis Trni Eiusdem Condnis Die Vigesima Quinta Mensis Junij Anno Currente per Suum Officium facti ad Actaque Crene Plocen. Die Prima Mensis Julij Anno Eodem modo oblatae insertae nullo modo pro Die Vigesima Secunda Mensis Anni Currente hacce Prorogaone expressa prodifiudicatione Eiusdem Causae Granitialis oblegalitate Sui Condescendere Valere huncce Trnum ad Diem Septimam Mensis Novembris Anni labentis cum omni vigore et Rigore Decri executivi atque omnium adiectaonum iterum prorogat et differt quamquam Prorogaonem in loco differentiae per Illem quemvis promulgandae Ptbus notificandae et Coram Actis Crene Plocen. oblatuandam Censet in Quod Fidem Datum in Bonis Dziębakowo Die 18 Mensis Septembris Anno Domini 1789.

Adamus Łączyński Camerarius Granitialis Ptus Plocen. Offm. Pzeno Crene Cuvid Plocen. ad oblaonem Illis Rmi Gnalis Providi Simonis Stanczak de Ramutowo Kosinskie Authi et Jurati Prorogaonem Actuo Condnis Campestris in Bona inferius nominanda agitandae per Offm. Cmrle Granitiale Plocen. factam manuq. Eius Sub

311

Subscriptam reproducens ad Acticamen Actisq[ue]
ingrossamen Suscepit in Tenore Sequen[tis]
(inseratur) Originale Eiusdem Prorogationis
Circa Acta praesens est Relictum hicq[ue] Su[...]
de Supraxerus Mlis recognovit Se hunc
cum Nobilibus Thoma Rybicki et Joanne
Głuchowski in evidentiam Testimonium
Sibi adhibitis Die hodierna in loco Contra
verso Supraxeror Bnr fuisse et ibidem Con
descendendo Trnum Condni Granitia
ad Diem in Prorogatione expressam
clamasse publicasse et Partibus notifi
casse de Quo Eius Relatio.
In Cnu Plocen Sabbo Ante Fem Sti Mathei
Stoli proxa Scilicet Die 19 Mensis Septembris Ad

Officium Infrasubscriptae Camerariatus Gra-
nitiale Pltus Plocen. Trnum Condescen-
sionis Granitialis Inter Bona Wilczagora ab
Una et Koski parte ab altera per Decretum
Trre Plocen. in Siepre die Trigesima mensis
Maij Annô Currenti Inter haeredes praemissor. Bo-
nor. Prolatt. pro Die Decima Quinta mensis
et Anni Labentium praefixae et assignatae quo-
niam ob legalitatem functionis JM. Stanislai
Rokitnicki Tribuni Sieprecen. ad Eundem Districtum
à Statibus Regni Assignati Commissarij in-
Trno praefixo Expedire non Valet, ne Itaq. Trnus
ejusdem Condescensionis Evanescere videatur Ideo
huncet Trnum praeinsertae Condescensionis
ad Fram Quartam post Dnicam Misericortiae
in Annô Futuro 1790 venturam Cum Omni
Vigore et Rigore Decri Executivi et adcitationum
prorogat et differt, Conservando Trnum Illo
in Tempore Coram JM. Succamerario vel ejus
Officio Comparendi paratum peremptorium
quam quidem prorogationem in loco differendiarum
Inter dicta Bona per Mlem quemvis in prae-
sentia duorum Mlium promulgandam partibus
et adcitatis notificandam et Coram Actis Cnae Plocen.
Recognoscendam Censet in quorum fidem Datum in
Bonis Dziembakowo die 14. mensis Septembris
Anno Dni 1789.

Adamus Łączyński C.G.P. Plocen. mp.
Mrs P. Josephus Zaleski Brzezinski Dnia

309

313

481

Officium Pro[illegible] Cap[illegible] Plocen[illegible] ad oblationem M R G P Josephi [illegible]
sinski de Zalesie Authus et Iurat Palam Rectis ~~[illegible]~~ Prorogati[illegible]
Actus Condnis Gilis infrascriptum per Officium Curiae Gilis Plocen[illegible]
fuit Manuq[illegible] ejusdem Subscriptum reproducens ad Actionem Actus
Pro[illegible] ingrossandum Suscepit in tenore Sequenti Inserat Orig[illegible]
le vero ejusdem Prorogationis Circa Acta Pro[illegible] relictum H[illegible]
In Continenti Jd Mlis Rect Si in Praesentia Georgii Carimini[illegible]
morowski et Joannis Bromirski in loco Contraverso Supra fi[illegible]
Bonor[illegible] Terminumq[illegible] Condnis Gilis ad diem in eadem prorogati[illegible]
expressam reclamasse Publicasse et ad notitiam indubiam [illegible]
dosse de quo Pro[illegible] ejus Relatio Dni hodierna in Acta Contentu fu[illegible]
In Cro Plocen[illegible] Feria 3tia Ante Fm S. Mathaei Apli proxi[illegible]
Scilicet die 15ta Martii Ubis A D 1789

Prorogatio Condescen
Granitialis Inter
Bona Nitera Gora
et Korki,
1789.

482

A.GR.SR.

Officium Infrascriptum Camerariatus
Plus Ploc. Duoniam Trnum Con-
descensionis Inter Bona Ramótowo Kosinskie
ab Una et Kosino parte ab altera Granitialis
per anteriorem sui Officij Prorogationem
ad Feriam Tertiam post Dn. S. Mathei
apli Anni Labens nempe pro Die
Vigesima Secunda mensis et Anni
in Data expressor determinat ob rabio-
nem Functionis JM. Michaelis Lasocki
Kastellanie Lanciciensis Konarien. a Stati-
bus Rni Imposit. Cod. In Trno alio
modo Expedire valet Ideo Eadem
Trnum Praeinserta Condescensionis
cum omni vigore et Rigore tam
Decreti Executivi quam Adcitationum
et prorogationum anteriorum ad
Diem 23. mensis Novembris anni Cum
Prorogat et Differt Eandem Prorogatio-
nem per Mlem quemvis in praesenti
duor. Nlium Promulgandam et Co-
ram actis Cr. Ploc. Recognoscen. Censet
in quorum Fidem Dat Die 24 Mensis
Septembris A Dni 1789no

A. Łączyński C.G.P. Ploc.

310

Officium Praesens Cene Capit. Ploc. ad Adcitationem Mlis Dni
Providi Philippi Marczewski de Sarnbórz Authi et Justi Prorogationem Act.
Dnis Granitialis in Bona inferius exarante agitanda per Officium
ad manus Eius Subscriptae reproducendi ad acticanie Actis praesentibus

314

Suscepit in Tenore Sequens (inserat) Originale Eius Pro
Circa Actu praesens est relicta hicq Subinde Suprascrip
rit se una Cum Nobis Ignatio Mossakowski et Kowinski
wski in evidentius Testimonium Sibi adhibita Die
in loco Controverso Suprascrip Brit fuisse et ibi
scendendo Trnum Condnis Granitialis ad diem in
tione expressam reclamasse publicasse et Ptibus not
de Quo Eius Relatio.

In Cro Plocens fra 3tia postridie Festi S. Matthaei Apostoli Sub
Die 22 Mens 7bris Adm 1789.

Officium Infrasubscriptum Camerariatus Gra-
nitiale Ptus Plocen. Quoniam Trnum
Condescensionis Granitialis Inter Bona
Wilczagora ab una, et Borkowo Ecclesiastica cum
attinen. per Decretum Trre Plocen. in Siepre die Vi-
gesima mensis maij anno Currenti Inter haeredes
dictor. Br. pro tabun pro Die Vigesima Secunda
mensis et anni Laben. praefixa et determinata
ob legalitates suas in Tempore praefixo ullo
modo expedire valet, ne Itaq. Evanescere vide-
atur Ideo hunc Trnum praeinsertae Condescen-
sionis ad Feriam Sextam post Ducam Jubilatae
in Anno Futuro 1790 venturam cum omni vigo-
re et Rigore Dcri Executivi et quarumvis ad-
citationum prorogat et differt Conservando
Trnum illo in Tempore Coram JM. Succamerario
vel ejus Officio tam Partibus quam adcitatis
Comparendi paratis perempto quam quidem
Proroquonem in Loco differentiam Inter supra
scripta Bona per Mtem quemvis in praesentia
Ducor. Mtium promulgandam partibus et adcitatis
notificandam et Coram Actis Cur. Plocen. Recogno-
scendam Censet in quorum Fidem Datum in Bonis
Driewbakowo die Vigesima Prima Mensis
Septembris A. Dni 1789.

Adamus Łączyński C.G.S.P. Plocen. mpp.
Ena

Officium Praesens Cur. Capit. Plocen. ad Oblatum CMRPP
Josephi Brzezinski de Zalesie Authi et Tamen Prorogationem Infrascriptam
Actus Condnis Gnlis inter Bona infra axarum Agitandam per
Officium Cancellariae Gnlis Plocen. fuit et Manu Episcopi Subscriptionis
ducendam ad acticandam Actis Cur. Plocen. ingrossandam Suscepit
in Tenore Sequenti Juramento Originali vero Episcopi prorogationem
Circa Acta Cur. est retictum In Continenti ~~MRPP~~ Jdem Mtis

485

Ant. Sc. de Termino Ejusdem Condnis Gelis in die prorog-
ne Eadem expressa, Agitandae in Bonis Berhowo die
na in Acta Contenta Meis Salmistrum Notificatae de qua
Quam Ejus Relatio.

In Cr. Placenae Feria 3ta Ante Sanctae Matthaei Capli pro-
ma Scilicet die 15ta Mensis 7bris A D 1789

Prorogatio Condiscen
Granitiatis Inter Bona
Vitesagora et Ber
hewo Ecclesiastica
1789.

Officium Camerariatus Granitiale Plus Ploceñ Infra-
scriptum Siquidem Condescensionem Gra-
nitiales Inter Bona Fratewo ab una, et
Wenpitz ac alia parte ab altera per Prow
gationem sui Officij Coram actis Cur Ploceñ Die
quarta mensis Novembris anno Elapso oblatum
pro 3ra vdã post Dñi ante Quadra Anno Curren
proxime venturam assignatã ob rationem
Nive dictos Camporum Loci in Zmo ex indicta
Prorogatione pridem ultro modo Expedire valet
ne Gragã Inius Partibus et adibatis Evanescat Ple
hunicã Inum memorate Condescensionis cum
omni vigore et Rigore Decreti Executiui adiba
tionem et antenor Prorogationi precedente una
nimi utriusq partis Requisitione ad Diem
Decimam Bonam mensis Octobris anni Laben
tis prorogat et Differt, Conservando Inum Par
tibus et adibatã gtio in Zemporc Coram Jm. Sulla
nerario vel suo Coram officio Comparendi Para
tum percepto Quam quidã Prorogationem in loco
Differentiali per Inlem quemvis in pridem tia
Duos ntium mmutandam Partibus notifi
candam et Coram dicto Cur Ploceñ oblatuandam
censet in quorum fidem Datã in Bonis Dien
babowo Die Decima quarta mensis mortj
a Dñi 1789no.

Adamus Leczycki Camerarius Granitialis Plus Plag

[illegible]

Officium Camerariatus Granitiale Plus Ploceñ Infra-
scriptum Siquidem Condescensionem Gra-
nitiales Inter Bona Fratewo ab una, et
Wenpitz ac alia parte ab altera per Prow
gationem sui Officij Coram actis Cur Ploceñ Die
quarta mensis Novembris anno Elapso oblatum
pro 3ra vdã post Dñi ante Quadra Anno Curren
proxime venturam assignatã ob rationem
Nive dictos Camporum Loci in Zmo ex indicta
Prorogatione pridem ultro modo Expedire valet
ne Gragã Inius Partibus et adibatis Evanescat Ple
hunicã Inum memorate Condescensionis cum
omni vigore et Rigore Decreti Executiui adiba
tionem et antenor Prorogationi precedente una
nimi utriusq partis Requisitione ad Diem
Decimam Bonam mensis Octobris anni Laben
tis prorogat et Differt, Conservando Inum Par
tibus et adibatã gtio in Zemporc Coram Jm. Sulla
nerario vel suo Coram officio Comparendi Para
tum percepto Quam quidã Prorogationem in loco
Differentiali per Inlem quemvis in pridem tia
Duos ntium mmutandam Partibus notifi
candam et Coram dicto Cur Ploceñ oblatuandam
censet in quorum fidem Datã in Bonis Dien
babowo Die Decima quarta mensis mortj
a Dñi 1789no.

Adamus Leczycki Camerarius Granitialis Plus Plag

[illegible]

316

484

ad Dum in Cæs. Prorogatione Expressum reclamus
publicasse et ad notitiam Omnium indubiam
deducisse Partibusq. notificasse de quo Hic
Relevo

In Cro. Ploense fra. Secunda pt. Dni. Oculi Quadrum. pdca. Scilicet Die 16 Mensis Martij Anno Dni.
1789.

Sciara Dziesiątego z Dóbr Grósza Powiatu Raciążkiego. w Roku 1789. przez Komissarzy na to wyznaczonych wyciągniona i udziałana

107.

Działo się w Mieście Raciążu na Terminie Kommissyi od Stanow Rzeczy pospolitey Prawem pod Tytułem Sprzedaży wynalezienia Ofiary z Dobr Ziemskich i Duchownych w Koronie i Wielkim Xięstwie Litewskim wyznaczoney, to iest Dnia Pierwszego Miesiąca Lypca Roku Pańskiego Tysiącznego Siedmsetnego Osmdziesiątego Dziewiątego, w Obecności Wielmożnych Jmć Panow Franciszka Wacława Stolnikiewicza Siemińskiego Chylarego Lebkowskiego Towarzysza Kawalerii Narodowey Dominika Szamptawskiego Łowczego Brzyńskiego Jana Konopackiego Ignacego Lisowskiego Jozefa Adama i Marcina Chadzyńskich i Jnnych przytomnych Obywatelow do tego z Dzielnic pomiędzy Stanami obranych, Oraz Opatrznego Pawła Boreńicza z Borzewa Komisarza Wornego Przytomnego Akt niniejszey Kommissyi przyimuiącego i Onemuż przytomnego.

My Kommissarze Powiatu Raciążskiego Prawem w Roku niniejszym zapadłym do Dzieła niniejszego Wyznaczenia niniejszym Specyfikowani, na Mocy tegoż Prawa zeszliśmy się do Miasta Raciąża Dnia w Dziele wzmiankowanego, Jurysdikcyą Kommissyi przez przytomnego Wornego Ogłoszona za fundowawszy Przysięgę wtym ie Prawie przepisane Jaśnie Wielmożny Jan Jurnowski Sędzia Ziemski Woiewodztwa Płockiego na niniejszą Kommissyą wyznaczony Prezes, w Obecności Jnnych JJW. W. wspot kommissarzow, i Obywatelow Woiewodztwa Płockiego na to Miejsce przybyłych, a raz JJWW. Antoni Mszczewski Cześnik Sochaczewski Ignacy Mirkiewicz Miecznik Sochaczewski Jozef Chamski Woyski Raciąski Piotr Burkowski Chorąży Raciąski, Antoni Wasel Stambelan JKMci Ludwik Lebkowski Chorąży Gwardyi Kawaleryi Narodowey Stanisław Turowski Vice Regent Grodzki Płocki Stanisław Rudzinski Stambelan JKMci. Jozef Kozierodzki Komornik Ziemski Dobrzynski, Chryzostom Zielinski Podstoli Jan Kocięcki Burgrabia Grodzki Płocki Walenty Sutkowski Stolnikiewicz Łukowski Fabian Rzeszewski Mieczmikiewicz Dobrzynski Sawrymowicz Drozdowski, przed rzeczą wspomnionym Jaśnie Wielmożnym Jurnowskim Sędzią Ziemskim Płockim iako Prezydującym, nakoniec JJWW. Jmć Xiędza Maciey Rohatyncki Katedralny Woyciech Ubysz Kollegiaty Kanonicy Roczy przez JW Krzysztofa Skylarego Szembeka Biskupa Płockiego Xięcia Ruthenskiego Orderow Orła Białego. S. Stanisława Kawalera Jnstrumentem w Ruthenskim Pałacu Biskupiem Dnia 12 Miesiąca Czerwca Roku bieżącego 1789. Podpisem ręki swey i rodowitą pieczęcią Stwierdzonym kommissarzami do Pilnienia niżey wyrażoney Czynności wyznaczeni rownież przed tymże prezydującym Rotę wstawienia wypisanej Wykonali ich pokornych wykonawszy Przysięgach czas kolei

313

zy

ny dla Parafiow do podawania Intrat wyznaczaiąc nayprzod
Dziedziców i Possessorow Dobr Duchownych i Ziemskich w Parafij
Raciąskiey leżących od Dnia 20 Miesiąca teraźnieyszego Lipca
Tydzień ieden, daley Dziedziców i Possessorow Dobr w Parafij
Drobińskiey Strzegowskiey y Glinowieckiey leżących do Kura-
tu Raciąskiego należących od Dnia 27 tegoż Miesiąca Lipca
tak że Tydzień ieden, daley Parafiow Koziebrodzkiey i Gralew
skiey od Dnia trzeciego Miesiąca Sierpnia rownie Tydzień
cały. Item Parafiow Gradzanowskiey i Unieckiey od Dnia 10
Sierpnia Tydzień ieden, Item Parafiow Kraykowskiey i Radza
nowskiey od Dnia 17 Sierpnia Tydzień cały Item Parafiow
Rogotworskiey Unieszyckiey Zawidzkiey i Zgliczeńskiey od
Dnia 24 Sierpnia Tydzień cały determinowaliśmy i wydaiąc
ze Determinacyi Innotescanye przez Prezesa Kommissyi Illustry
do rzeczonych Parafiow z Zaleceniem Publikowania Onych z Ambo
wydanie
Inystępuiąc zatym do ustanowienia Intrat z Dobr Ziemskich i Ducho
wnych w Powiecie Raciąskim leżących, gdy prawo wyznaczaią
Komissye do Woiewodztw Ziem i Powiatow, chce mieć iżby po
zobem przy sprzedaży Dobr używanym z Intrat Pewnych i Sta-
łych Ofiara wieczysta do Skarbu Rzeczypltey na Woysko usta
nowiona bytes, wtym zaraz powiecie Raciąskim, iako i wea-
tym Woiewodztwie Rockim przy sprzedaży Dobr Intrata zay
sieow Zboż z Rogizacyi z Czynszow Przychodow z Młynow
i tym podobnych percept zachowana bydz zwykł.
przeto sposobem przy sprzedaży Dobr wtym Powiecie
i Woiewodztwie używanym Intratę zaysieow zboż i In-
nych wyżey namienionych przychodow z Dobr wszelkich
Duchownych i Ziemskich bydz podawane, Ustanawia
my, iż z tych letnich wyżiewow ciągłe porobie idących z
miedzy uproperacyonowanego Wyżiewu na rzecz roczny
prowent Likwidowana bydz determinuiemy. Zwracaiąc zaś
wtym Powiecie gronta w Większey części powiatu Raciąz
kie mieyscami nieurodzayne, biaz niedostatek wtym Po
wiecie i wcałym Woiewodztwie Ludzi do robot Gospo
darskich arend duże Opłacaniu Gospodarzy Czeladzi
Podlasia y Litwy sprowadzanym
i Czeladzi ze Nayemnik dokoły Włotek dwa a do
Sierpa puttora Włotego na Dzień mimo Piwa Gonatki i Kwas
kasze Kostkie, Czeladzi zaś Browku gdy bez prayciu
nayniey Włotych sto. Dziewce nayniey Włotych trzydzie
na Rok przez Obowiązek Chust i za datkiem Rosz
sowanie Płacić muszą, a takich więcey Possessorow
wtym Powiecie Rzeczywistych Poddanych mieć

Tylko.

tylko Czeladzi i Naiemnikiem zarabiaią wszystkie Dobra Ziemskie choć maiące Poddaństwo przecież nietylko iż by niemi mogli zarobić bez Czeladzi i naiemnikow Obcych werzowanych lub Luznych Ludzi, przy tym zważaiąc odległego z Swiatu odportu i za pne prawami, a miano wicie względem pryncypalnego Mieysca dospedaży Zboż Warszawy przewoz na Zboże pod Takowy mianem dwoiako drozszy od Fury iak do pobskie i Ruskie porty taiesz podobnez Fura Zboża za Granice Ruskie, i ten przewoz choć tak drogi a niepewny ze Czasu gdy wyiszła cena zboż w Warszawie przeprawie ie mianowne, bacząc oraz niedostatek tak i lasow do Budowy i opału mieyscami okolicznych Gdy więc wielkiey bydź mogło zatrudnienie przy podawanych Intratach z wyżiewow wytrącaiąc Expensa Gospodarskie Rzeszowe Dobr Proto orzeczenie się do obmowy Prawa iż by zpewnych istach Intrat Ofiarowana na Woysko do Skarbu Rzeczypltey ułożona było, iednostkowo Ziarno z wyżiewu mych letniego a na ieden Rok szczegulnie uproporcyonowanego takie ile kto wyżiewa każdego zboża Brimiony, i Jarzyny brać na Intratę roczną postanawiaią nieprzyimuiąc już żadnych expensow Gospodarskich ani Obcych z Intraty takiey nieodtrącaiąc, ktorych zboż tryletni wyżiew, z rzeszłych do-piero latnich wedle przepisu prawa podawany bydz powinien, a tego średnio uproporcyonowana iedno Roczna Intrata ciągnięta bydzie, względem zaś Taxij zboż mierne biorąc proporcya czyniąc takim sposobem bywa Zyta korzec Jarey 32 wszobie maiący po złotych 6. Pszenice Brimy korzec Jarey korzec takiż po złotych Siedm, Proso korzec po złotych Siedm, Rzepnice także iak Proso, Grochu korzec po złotych 5. Jęczmienia korzec po złotych 3 Groszy 18 Tatarki korzec po złotych 3. Owsa korzec po złotych dwa, Owsa Czepowego korzec ze tutey szym zwyczaiem po złotych cztery do Dworow gdzie iest Czepow przychod pla cony bywa, więc tym samym Sposobem po złotych cztery korzec Sypowego Owsa ostatnio walicmy Mieszczanom zaś daiącym Owsy Owsa przy podawaniu Intrat Jch z Gruntow Owsa wziąwszy wytrącony bydz ma, Siano które Poszesorowie zwykli dawać na Grunty Owsie na wypas wołow i ile bygo z Dobr który, przedano nadpotrzeby Gruntowe ma bydz podawane i rachowane na prowent, ktorego Fura para Wolna czyli parokonna po złotych dwa czyniąc Pieniężne wtey wielkości tak od brzezane bywaią na Intratę rachowane bydz powinna na wiarę, Drob' zaś czynszowy i datmy na stępuiącym Sposobem na Intratę roczną taxuiemi, Jes czynszowa Groszy 20 Kapłon Grosz 12. Kura Grosz 10, Jaiec Korpu Grosz 20 Maszny czynszowy Garniec złoty ieden Grzybow czynszowych wieniec gdzie iest ten zwyczay Grosz 6.

230

36

Propinacya w Dobrach Arędowana zwykła bywać tam
od trzeciey Dziesiąty grosz z Arędy nalltrzymywanie Browarow
Gorzalnych i Domow Szynkowych, Dziesiąc Czesci Arędy na Intra
te roczne zachowane bydz powinna winni, a gdzieby przy Arędzie
propinacyi Kotły i Jarce Dworskie do robienia piwa Gorzałki
Arędarom Arędowane były, tedy i nautrzymanie tych Kotłow i Jarcow
proporcyonalne kwoty z Arędy potrącone bydz determinuiemy
Gdzieby zas Dwor na siebie trzymał propinacyą, tam odtrzeby
Miski Piwa Jarcy 72 wosobie maiący wyszynkowaney za dwa
od kazdego Jarca Gorzałki Przynależney wyszynkowanego grosz
20, a od wyszynkowanego Jarca Gorzałki Alembikowey Złoty 1.
na Prowent roczny wskazuiemi, nie przyimuiąc iuż żadnego
Expensu na tę Propinacyą. Z Młynow Wodnych i Wietrznych
iako Czynszy i Korzystowney potrzebuiących reparacyi, połowę
dochodow na Reparacyą, a połowę na Intratę liczyć determinuiemy
a gdzieby Młyny na lata Sprzedawem Emphiteutycznym Młyna
rzom puszczane były, z obowiązkiem utrzymywania Reparacyi
Grobli i Młynow kosztem onych narzow, tam cała Intrata roczna
za z Młynow na prowent roczny zachowana bydz powinna
Ze zaś od Dziesięcin Przeszłe Duchowieństwo Obyczaiowało podatek do Skarbu Rzeczypltey i Te wyrazem prawa Dziedzicom i
Possessorom z Intrat wytrącane bydz powinny, przeto iż z niektorych Dobr Swiątecznego wydawaią Duchowieństwu Dziesięciny
w Snopach z Kompozytow zapadłych a może gdzie i wytycznych,
dla ustanowienia iak też Siewowe Dziesięciny z Intrat Possessorom
maią bydz wytrącane, i iak do Skarbu Rzeczypltey z takich Dziesię
cin ma płacić Duchowieństwo. Kopa Żyta z kompozytu Złotych 6.
Kopa Żyta z wytycznego dwoy nizli Złotych 12. Kopa Pszenicy z
Kompozytu Złotych 8. Kopa Pszenicy wytyczney Złotych 16. Kopa
Jęczmienia z kompozytu Złotych 6. Kopa Jęczmienia wytycznego
Złotych 10. Kopa Owsa z kompozytu Złotych 4. Kopa Owsa wy
tycznego Złotych 8. zachowane bydz maią. Futrzasz zboża na Dzie
sięcine dawane, tak iak kopy, likwidowane bydz maią.

Jak więc po wydanych wrzesnie Innoleuencyach w Woiewodztwach Ka-
pitulnych z Ambon hiltko krotnie publikowanych do likwidacyi
Prowentow Dobr, a nayprzod w Kapitule Rawskiey zostaiących
Dnia Dwudziestego Miesiąca Lipca przyszłego pilnemy w tym po-
bieraniu słuszącym.

Intrata Dóbr
w Woiewodztwie Płockim
Powiecie Raiązkim
Parafij Raiązkiey

Wieś Ziemska Zukowo Stroż W. Franciszka Dóbrskiego Czesnikowicza Rożańskiego Dziedzizna, na którey Wysiewku Trzyletniego od Roku 1795. do Roku 1798. inclusive podaie Summaryuszem Regestru Tenże W. Franciszek Dobrski Dziedzic; Iż wysiał we Trzech Polach wewszystkich Trzech Latach Żyta Korcy 110. Pszenicy Ozimney Korcy 22. Pszenicy Jarey Korcy 7. Owsa Korcy 49. Owsa Korcy 54. Tatarki Korcy 10. Grochu Korcy 9. Prosa Ćwierć 1. Garniec 1. Rzepaku Ćwierć 1. Jarey 2. z Tych więc Trzech letnich Wysiewków na iednoletnią Intratę Wypada Żyta Korcy 36. Ćwierci 2. Jarey 5. Kwarta 1. Kwaterka 1. Dna y Trzecia Część Kwaterki rachuiąc Korzec po Złotych 5. Wypada za Żyto na Prowent roczny Summa Złotych 183. Groszy 9. Szelągów 2. Denarow 4. z tey Summy odiąwszy Część Dziesiąta Wypada na Podatek Dobrowolney Ofiary dla Rzeczypospolitey Złotych 18. Groszy 10. Pszenicy Ozimney y Jarey wypada na Roczny Prowend Korcy 9. Ćwierci 3. Jarey 2. Kwart 2. Kwaterek 2. Dna 1 y Trzecia Część Kwaterki Rachuiąc Korzec po Złotych 7. Wypada za Pszenicy Ozimney y Jarey roczney Prowentu Złotych 68. Groszy 26. Szelągow 2. Denarow 2 y pul Denara z Tey Kwoty Dziesiątey Części wypada Złotych 6. Groszy 26. Szelągów 2. Jęczmienia wypada na Roczny Prowend Korcy 16. Ćwierć 1. Jarey 2. Kwart 2. Kwaterek 2. Dna 1. y Trzecia Część Kwaterki, Rachuiąc Korzec po Złotych 3. Groszy 15. Wynosi roczney Prowentu za Jęczmień Kwota Złotych 57. Groszy 6. Szelągow 2. Denarow 3. z tey Części Dziesiąta do Skarbu Rzeczypospolitey Czyni Złotych 5. Groszy 21. Denarow Dziesiąty pul Owsa wypada na roczny Prowend Korcy 10. Rachuiąc Korzec po Złotych Dwa Wynosi roczney Prowentu za Owies Kwota Złotych 36. z Tey Części Dziesiąta do Skarbu Rzpltey czyni Złotych 3. Groszy 10. Tatarki wypada na Prowend Roczny Korcy Dwa Ćwierć 1. Jarey 2. Kwart 2. Kwaterek 2. y Trzecia Część Kwaterki Wynosi Roczney Prowentu za Tatarkę Złotych 10. Groszy 1. Denarow y pul Denara z tey Kwoty Części Dziesiąta do Skarbu Rzeczypospolitey Czyni Złoty 1. Denarow 2. Grochu Wypada na Roczny Prowend Korcy 3. Rachuiąc po Złotych 5. Wynosi Kwota Złotych 15 z Tey Części Dziesiąta

321

317

do Skarbu Rzeczypospolitey Czyni Złoty 1 Groszy 15. Prosa wraz y
pnicy na roczny Prowent Wypada Gany 6. Rachuiąc korzec po Zło
tych 7. Wynosi za 6. Gany Złoty 1 Groszy Dziewięć Dennarów 6. z
do Skarbu Rzpltey Groszy 3. Dennarów 17. Propinacya w tey Wsi
piero w tym zeszłym Roku Czyni Złotych 50. Arędy roczney a do
niey w mieyszey Kwocie Arędy chodziła więc wytrącaiąc Złoty
na utrzymanie Domu szynkownego, kładzie na Prowent roc
taż Propinacya Złotych 45. z tego Części Dziesiąta do Skarbu
czypospolitey czyni Złotych 4 groszy 15. a że dowodzi W. Dóbr
z tey Wsi płaci co Rok Dziesięciny do Kościoła Parafialnego
ciązkiego Złotych 15. Więc ta Kwota z Prowentu Rocznego W
ca się Wyexaminowawszy Więc iak nayściśley też podaną Int
z pomienioney Wsi Żukowa Stróż Zwaney y onę iako wyżey
likwidowawszy W. Franciszka Dóbrskiego Cześnikowicza
zańskiego tychże Dóbr Dziedzica rzeczoną Intratę swoię
waiącego do Wykonania Przysięgi Rotą w Prawie wyrażoną
ko podana przez niego Intrata pomienioney Wsi Żukowa St
zwaney w Niczym na pokrzywdzenie Offiary dla Rzpltey
szona y utajona nie iest przypuściliśmy którą Przysięgi w
nosci Kommissyi Kompletowey przed Prezesem Teyże Kommy
Uroczyście Wykonał.

Z Tey Więc Wsi Żukowa Stróż Dziesiątego Grosza z Prow
tów Rocznych Czystey Intraty na Skarb Rzeczypospo
tey Wynosi Summa ------ Złotych 40 Groszy 5. D

Tym więc Sposobem y do Dalszych Likwidacyi przystępuiąc W
iednak tychże Likwidacyi w Krotszym opisuiąc sposobie dla prę
uskutecznienia Likwidacyi a dla Krotkości na to Czasu następne
dacye niższym Opisaniem Wyrażane będą.

Intrata Dóbr w Województwie Płockim Powiecie Raciążskim Parafii Raciążskiey

	Wysiew Zboża wszelkiego Ozimi ny y Jarzyny z 7 y Lat średnio na Intratę wzięty.				Ogulna summa z Taxy Prywatney za Zboża y Inne Prowenta na Prowent roczny przypadaiąca				Z Ogulney summy rocznej Prowentu Dziesięciny Ofiary na Woyskio do Skarbu Brzy- pszypadaiący			
	Korce	Ćwierć	Garce	Kwarty	Złote	Grosze	Szelągi	Denary	Złote	Grosze	Szelągi	Denary
Wieś Zwana Zuhowo Wawrontki												
W Feliyana Przezdzieckiego Starosty Łamowskiego Dziedzicha z Litorey Jmci Pana Stanisław niżey specyfikowana Jmć Pan Stanisław Wyżomirski Dyspozytor tey że Wsi Zuhowo Wawrontki Dodał y Łamysięgd Okazawszy authentyczny Extrakt Prywilegii Jmci W. Feliyana Przezdzieckiego Dziedzica w Prodnie Warszawskim Powiecie Dnia 1 Roszego Miesiąca Lipca Roku teraźnieyszego 1789. wedle Prawa wyłonanej												
Żyta średniorocznie na Intratę wziętego	73		4		365	18	2	2				
Pszenicy	13		1		91	6	1	4				
Jęczmienia	34		1	2½	119	4	2	1				
Owsa	49				98							
Tatarki	11				33							
Grochu	6	2			32	15						
Prosa y Rzepnicy		1	2	2	2	0	2	3				
Czynszu od Owczarzawo y Pianowoch					120							
Łoża z Karczmy Wytrzęsiące na Reparacyą					112	15						
					Summa 974	0	2	4				
Że z tych Dóbr Zuhowa Płaci od Summy Fundalney 600. Złot Pol do Kościoła Raciążskiego Prowizyi Złotych 21. oraz Dziesięciny do Tegoż Kościoła z Kompozycyi dawney wypadaiąca Worcznie Żyta Kóp 3. Jęczmienia Kop 3. tudzież z Rol Cmentarnych Kościelnych płaci Dziesięciny do Tegoż Kościoła Złoty 10. Jedwije Dziesięciny Pieniężny y za- no powoz z Czynszem od Summy Wynoszący Kwo- ty Złoty 2 Pol 64. Wytrącaią z Ogulney Summy					64							
					910	0	2	4				
Zostaie tey Czystey Intraty									91	2	2	4
Należy tey Wsi do Skarbu												
Dobra Zdunowo y Zdunowko WW Kapo- tudzkich Dziedziczne w Posesyi W. Franciszka Długoroskiego Cześnika Długoroskiego Zastawy Zostaiące z Listownych Intrat na Ustępuiące- nex Tegoż W Długoroskiego Posesora Zastawnego podane y Zapisy złożone.												
Żyta Ozminego y Jarego średnio rocznie wziętego	18		3	1	90	15		3				
Pszenicy	2	2			17	15						
Jęczmienia	9		2	2½	31	23	1	4				
Grochu	2	1			11	7	1	3				
Tatarki	3	2	2	2½	10	22	1	1				
Owsa	7	2			15							
Prosa y Rzepnicy		2	4		4	11		4½				
Prowent z Summy Wytrącaią z Dziesięciny Złoty 12. Groszami Kościelnemi Zostaie tey Czystey Intraty					181	4	2	3½				
					169	4	2	3½	16	27	1	

Intrata Dóbr
w Województwie Płockim
Powiecie Raciążkim.
Parafij Raciążkiey

	Wysiew Zboża wszelkiego Ozimeny y Jarzyny z Dwóch Lat średnio na raz na Intratę wnoszący Rz.				Ogulna Summa z Tey Powiatowey za Zboża y Inne Prowenta na roczny Prowent Wyssana za				Z Ogulney Summy rocznej Dwiesci Złp. należących do Skarbu Rzpltey przypadaiących		
	Korce	Ćwierci	Garc	Nowych	Złote	Grosze	Szelągi	Denary	Złote	Grosze	Szelągi
Transport Laterum z tey Parafij do Skarbu									148	3	1
Wieś Szlacheńka Krasiewo Jaczutty											
Czyli Sulieporówo należący W. Andrzeja Dobrskiego Pisarza Podkliskiego Zawistrzeńskiego z Domami czyli grontami na Stawszinie Rozach Dziedziczna w Possessyi Zastawney Mr. Jana Przedwojewskiego Zostaiąca, z którey Intraty niżey specyfikowaną Tenże Jan Przedwojewski podał y onąż Rotą prawem przepisaną w Obecności Kommissyi Kompletowey Zapisuie.											
Żyta Ozimnego y Jarego średnio wziętego	37	1			106	7	1	3			
Pszenicy	7	2			32	15					
Grochu	3	2			17	15					
Jęczmienia	15				52	15					
Owsa	9	2			19						
Gryki	7	2			22	15					
Prosa y Rzepaku			7		1	15	2	4			
Summa					351	23	1	1			
Dziesięciny Dacie Kościołowi Parafialnemu Prowincyi Corocznie Żyta Kip 2. Snopow 30 z ato Wytrząsaią					15						
Zostaie się Czysty Intraty					336	23	1	1	33	20	1
Czyli Mr. Antoniego Dobrskiego Dziedziczna z którey niżey specyfikowana Intraty podał y w Obecności Kommissyi Rotą prawem przepisaną Zapisuie się.											
Żyta Ozimnego y Jarego średnio wziętego	4	3			23	22	1	3			
Pszenicy	1				7						
Jęczmienia	2	1	2	3	0	4	2	3			
Grochu		2	5	2	3	10	2				
Gryki	1	2			4	15					
Owsa	1		3		2	5	1	3			
Prosa y Rzepaku			4			26		4½			
Summa					49	24	2	1½			
Dziesięciny Dacie Kościołowi Parafialnemu Żyta Snopow 15. Czyni					1	15					
Zostaie się Czysty Intraty					40	9	2	1½	4	24	2
Czyli Dziedzizna Mr. Franciszka Dobrskiego, z którey niżey specyfikowana Intraty podał y onąż Zapisuie się											
Żyta Ozimnego y Jarego średniorzędnie wziętego	4	3	2		24	1	2	3			
Pszenicy	1				7						
Jęczmienia	3				10	15					
Gryki		3	2¼		2	13	2	3			
Grochu		2	2	3	2	27	2	3			
Owsa	1				2						
Prosa y Rzepaku			3			19	2				
Summa					49	18		3			
Dziesięciny Kościołowi Dacie Żyta Snopow 15. to Czyni Złotych 1 en Groszy 15. do Ogulney Summy Wytrząsaią					1	13					
Zostaie się Czysty Intraty					40	3		3	4	24	1
Summa do Skarbu Rzpltey									191	18	

Intrata Dóbr
w Województwie Płockim
Powiecie Raciążskim
Parafij Raciążskiej

	Wyżew Zboża wszelkiego Ozimmey y Jarzyny z Trzech Łanów rocznie na Intratę wraz z Brzy.				Ogulna summa z Tamey Dziesiątowey za Zboża y Inne Prowenta rocznie z Prowentu wypadaiąca				Z Ogulney summy rocznej Grosz Dziesiąty Oppany na Woysko do Skarbu Rzeczypospolitey			
	Korce	Ćwierci	Garce	Kwarty	Korce	Garce	Łokcie	Denary	Korce	Garce	Łokcie	Denary
Transport Caterum tey Parafij do Skarbu									19	28		5
Dalsza Zlewidacya Wsi Kraszewa-Paczutty Zwaney.												
Czyni Dziesięcina na Mr. Benedykta, Woyciecha, Wawrzeńca y Antoniego Dobrskich, z których Intratę podaią y Zapisuią do Woyciech Dobrskiego niżey specyfikowang.												
Żyta Ozimnego y Jarego rocznie uiętego	9	2										
Jęczmienia	2	2										
Grochu	1											
Grylu	1											
Owsa	1	1										
Prosa y Rzepnicy			1	2								
In Summa	9	1	1	2								
Z Nieuyszłey z Dzierżawy Dziesięcin Zboża wszelkiego Ozimmy y Jarzyny do Roku Wiązowego Prawa od Płacenia Dobatku z Prowentow swoich Grosza Dziesiątego Wolni.												
Czyni Dziesięcina na Mr. Ludwika Dobrskiego, z którey Intraty niżey specyfikowang podaią y Zapisuią												
Żyta Ozimnego y Jarego rocznie uiętego	7				35							
Pszenicy	1	2	5	1	11	10	1	1				
Grochu	1				5							
Jęczmienia	4				14							
Owsa	3				6							
Grylu	1		5	1	3	14	1	4				
Prosa y Rzepnicy			2	1		14	2	1				
Dziesięciny Dani Rocznie towi Żyta Korcy 1. Zato Wyłączaią					75	10	2					
					6							
Zostaie się Czysta Intraty					69	10	2		6	28	2	24
Wieś Kraszewo Podborne z Czyniami na Dobrach Kraszewie Paczuttach y Kraszewie Falbach, tudzież na Hawrzeńcie y Kraszewie Czubalach Dziedziczne JW. Józefa Koniecpolskiego Komornika Ziemi Dobrzyńskiej y z Tey Ziemi na Trybunał Koronny Deputata, z którey Intraty z Przesłanych Tu wyżey Dóbr niżey specyfikowang podaią y Rotę prawem przepisang Zapisuią												

Summa tey Parafij ... 19

498

Intrata
Dóbr
w Woiewodztwie Podlim
Powiecie Rzaiązkim.
Parafij Raciązkiey

Transport Laterum z tey Parafij do Skarbu

Następna Intrata z Dóbr wzięzonych Jto. Koziebrodzkiego.

	Wysiew Zboża Ozimmy y Jarzyny z Dwóch Łatnowisk na poczęcie Intraty wzięty. Korcy				Ogulna Summa z Taxy Poświatowey za Dobra Za y Jrne Prowizna Prowent Wypadaiący				Z Ogulney Summy roczney Dwóch Części Oddaie na Skarbu Rządu przypadaiący		
	Korcy	Ćwierc	Garnc	Kwarty	Złote	Grosze	Polsk.	Denar	Złote	Grosze	Polsk.
Zyta Ozimnego y Jarego średniowiętego	51.				255.						
Pszenicy Ozimney y Jarey	6.	1.	2.	2.	44.	0.	2.	3.			
Grochu — " — " — "	3.	1.	2.	2.	16.	19.		3.			
Owsa — " — " — "	31.	2.			63.						
Jęczmienia — " — "	27.	1.			95.	11.		4½			
Grykli — " — "	2.				6.						
Prosa y Rzepnicy			5.		1.	2.	2.	2.			
Siana w tych Dobrach na Intratę Fur 15					30.						
Za Propinowanie Piwa y Gorzałki — " —					89.	10.					
Summa					600	22		½	60.	2.	

Na Karaszewie Fallki seu Włodki Zwaney

Część Ur. Woyciecha y Stanisława Drapiniego z Dzieciami swoiemi rodzonemi Chyczewskich Dziedzicznych z Włoszczek Intratę niżey specyfikowaną Ur. Woyciech Chyczewski podał y Zapamiętał

Zyta Ozimnego y Jarego średniowiętego	16.	1.			81.	7.	1.	3.			
Pszenicy — " — " — "	3.				21.						
Jęczmienia — " — "	0.				20.						
Owsa — " — " — "	10.	1.			20.	15.					
Grykli — " — " — "	5.	2.			16.	15.					
Grochu — " — " — "	3.				15.						
Prosa y Rzepnicy — " —			5.		1.	2.	2.	2.			
Summa					193.	10.		5.			
Dziesięciny Daią z tych Czyli Żyta kop 2. Snop. 30. Wytrąca się Zato					15.						
Zostaie się Czystey Intraty					160.	10.		5.	16.	25.	

Część Ur. Ignacego Niedrowskiego, z któreyż Intraty niżey specyfikowana Rotą prawem prepisana podał y Zapamiętał.

Zyta Ozimnego y Jarego średniowiętego	14.	2.	5.	2.	73.	10.	2.				
Pszenicy — " — "	2.				14.						
Jęczmienia — " — "	6.	2.	5.	2.	23.	10.	1.	3.			
Owsa — " — " — "	7.	2.	5.	2.	15.	10.		4.			
Grochu — " — " — "	2.	1.	2.	2.	11.	19.		3.			
Grykli — " — " — "	2.	1.			6.	22.	1.	3.			
Prosa y Rzepnicy — " —			2.	2.		16.	1.				
Propinacya do Roku czyni złp 60. na Reparacyą czyli Utrzymywanie szynkowam wytrąca się z tey summy					54.						
Roczney wiszi Prowent Wynosi					190.	29.	1.	1.			
Dziesięciny Koziełowi Wypada Żyta kop 4. Zato Wytrąca się					24.						
Zostaie się Czystey Intraty					174.	29.	1.	1.			
Należy się do Skarbu Czystey									17.	14.	2
Summa do Skarbu									292.	23.	

Intrata Dóbr
w Woiewodztwie Płockim
Powiecie Raciążskim
Parafij Raciążskiey

	Wyrzeń Zboża z Folwarku Oźmiery y Janyny z Trzech lat średnio na Intratę tę roczną wzięty.				Ogulna Summa z Taxy Powiatowey za Zboża y Inne Prowenta roczny Procent wypadaiąca.				Z Ogulney Summy rocznay Prowentu Dziesiąty Ofiarowany na Ubogie do Szpitalu Płockiego należący.			
	Korcie	ćwierci	Garce	kwarty	Złote	Grosze	Szelągi	Denary	Złote	Grosze	Szelągi	Denary
Transport Laterum z tey Parafij do Skarbu									2	92	23	6½
Kontynuacya Dziedzictwa Szlacheckiego Krzaszewa Fallu seu Wolfki Zwaney												
Czyli Ur. Antoniego Sienieńskiego Dziedzicznia, z ktorey Intraty niżey specyfikowaną podaią y Oney w Obecności Kommissyi Zapisuią												
Żyta	7.				35.							
Pszenicy	2.				3.	15.						
Jęczmienia	2.	2.	5.	2.	9.	10.	1.	3.				
Owsa	1.				2.							
Grochu	1.				3.							
Grykli	2.				6.							
Prosa y Rzepnicy				3.		4.	2.	1.				
Summa					61.			4.				
Dziesięciny Kościołowi Parafialnemu Daie Snopowey Żyta Snopów 45. z tey Wytrzeniu z Ogulney Summy					4	15.						
Zostaie się Czystey Intraty rocznej					56.	15.		4	5.	19.	1.	3½
Wieś Szlachecka Witkowo Pawlaki												
Czyli Dziedziczna Ur. Wawrzeńca Unierzyskiego z Grontami na Kwasieborzynie Obeymuiącymi do niey należącemi, z ktorey rzeczony Dziedzic Intratę podaią y Oney Zapisuią												
Żyta	9.	1.	2.	2.	46.	19.		3.				
Pszenicy	3.	2.	2½		5.	24.	2.					
Grochu	1.				3.							
Owsa	4.	2.	5.	1½	9.	10.						
Jęczmienia	2.	2.	5.	1½	9.	9.	1.	2.				
Grykli	2.	2.	5.	1½	9.			1.				
Prosa y Rzepnicy			2.	1.		14.	2.	1.				
Summa					84.	18.		1.				
Dziesięciny do Kościoła Parafialnego Dziesięcinżney groszy 10. Snopowey Żyta Snopów 5. Jęczmienia Snopów 6. z czego Wytrzenia się Kwoty ważącego					1.	15.	1.	1.				
Zostaie się Czystey Intraty					83.	3.	2.		0.	9.		6½
Czyli Dziedziczna Sulisporów niegdy Ur. Ludwika Pietkiewicza w Popełnie i Dzierżawney Ur. Pawła Kozłowskiego Zostaiąca, ktorey Intratę pomieniony Dzierżawny podaią y Oney Zapisuią												
Żyta	11.				55.							
Pszenicy	1.				7.							
Grochu	1.				5.							
Jęczmienia	6.				21.							
Tatarki	3.				9.							
Owsa	6.				12.							
Prosa y Rzepnicy			2.			13.		2.				
Summa					109.	13.		2.				
Dziesięciny z tey Czyli do Kościoła Grabowskiego z Zyta Snopów 33. z 6cio Wytrzenia się z Ogulney Summy rocznej					3.	9.						
Zostaie się					106.	4.		2.	10.	0.	1.	1.
Summa									17.			

500

Intrata Dobr.
w Województwie Płockim
Powiecie Rawskim.
Parafij Rawskiey

	Wysiew Zboża Szlacheckiego Oziminy y Jarzyny z Dzies. 1 Lat Sred. pio na roczną Jntratę Wrzyty.				Ogulna Summa z Taxy Powiatowey za Zboża y Jnne Dowenta na Prowent roczny Wypadaiąca.				Z Ogulney summy rocznej Dziesiąty opa Woyskowa dla obu Stanów pospolitey.		
	Korce	Ćwiert.	Garnce	Kwarty	Złote	Grosze	Szelągi	Denary	Złote	Grosze	Szelągi
Transport Laterum z tey Parafij do Skarbu									317.	11	2
Dalsza Lokowidacya Wsi Szlacheckiey Wittowa Rawskiey Zwaney.											
Czyli Wr. Gabryela Unierzyskiego z grontami na Kwasiebo rzynie Obrypnym Dziedzicznąz Lokowa Jntraty niżey specyfikowaną pomienionej Dzie. dzicznie podał y onąż w Obecności Kommisyi Zamy- sięgd z Roty Prawem przepisaną.											
Żyta	9.	2.			47.	15.					
Pszenicy		2.	2.	2½	4.	2.		3.			
Grochu		2.			2.	15.					
Jęczmienia	2.	2.	5.	1½	9.	10.					
Gryki	1.	3.			5.	7.	1.	3.			
Owsa	3.	2.	5.	1½	7.	10.					
Summa					75.	29.	2.				
Dziesięciny do Kościoła Rawskiego Wydaie Coroczn ie pieniężney Złoty 1 Grosz 6. do Kościoła Grabowskie go Snopowey Żyta snopków 6. Zatoż wszystko Wytrąciwszy					1.	24.					
Zostaie iż Czystey rocznej Jntraty					74.	5.	2.		7.	12.	1.
Czyli Wr. Josefa Chądzeńskiego y Franciszki Kwa- siebor skiey Małżonkow y z grontami na Kwasiebo- rzynku Obrypnym Dziedzicznemi czasy z grontami na Wittowie Mielahach, z Lokowanej Jntraty niżey spe- cyfikowaną pomienionemy Jozef Chądzeńskiemu Dziedzi cznie podał y onąż Roty prawem przepisaną Zamysięgd.											
Żyta	17.	3½			89.	5.					
Pszenicy		3.			5.	7.	1.	3.			
Jęczmienia	5.	2.			19.	7.	1.	3.			
Grochu	1.	2.			7.	15.					
Tatarki	3.				9.						
Owsa	4.				8.						
Prosa			2.	1.		14.	2.	1.			
Summa					138.	19.	2.	1.			
Dziesięciny do Kościoła Parafialnego z Przesonych Czy li pieniężney Daie Corocznie Złoty 1 Grosz 20 Wytrąciw					1.	20.					
Zostaie iż Czystey Jntraty					136.	20.	2.	1.	13.	20.	
Czyli Dziedzicznie Wr. Antoniego Unierzyskiego z grontami na Kwasiebo rzynku Obrypnym do Lo- kowiźnie należącemi z Lokowaney pomienionemy Dzie dzicznie Jntra ty niżey specyfikowaną podał y onąż Zamysięgd.											
Żyta	7.		5.	1⅓	35.	25.					
Pszenicy		2.	5.	1⅓	4.	17.	1.	2.			
Grochu		1½			1.	20		5.			
Jęczmienia	1.	2.	5.	1⅓	5.	25.					
Gryki	1.	1.	1.		3.	23.		5½			
Owsa	3.		5.	1⅓	6.	10.					
Summa					58.	3.		2½			
Dziesięciny do Kościoła Grabowskiego pieniężney płaconey 24. Snopowey Żyta Snopków 1½ Jęczmie nia 2½ złego Wytrąciwszy do Ogulney Summy					1.	1.	1.	3.			
Zostaie iż Czystey Jntraty					57.	1.	1.	5½	5.	21.	
Summa do Skarbu									326	20	1

Intrata Dobr.
w Woiewodztwie Płockim
Powiecie Raiazdzkim.
Parafij Raiazdzkiey

	Wyrzew Zboża wszelkiego Ozimmey y Jarzynn z Trzech Lat Srzednio na rocznąJntratę wzięty.				Ogulna summa z Taxy Powiatowey zZboża y Jmed rowenta rocznym rozwenta wypadaiąca.				Z Ogulney summy rocznej Srzednio Dziesiąty Oppan na woysko do Skarbu Rzeczypospolitey.			
	Korcy	Ćwierc.	Garce	Kwarty	Złote	Grosze	Szelągi	Denary	Złote	Grosze	Szelągi	Denary
Transport Latenum z tey Parafij do Skarbu									326.	20.	1.	2.
Kontynuacya Lustracyi Wsi Szlacheckiey Withowa Pawlaki zwaney.												
Dzięć Ur. Marina Charzyńskiego z grontami na Kwasieborzynku Oyczyznym Dziedziczna ktorey Jntratę niżey specyfikowaną podaie w Obecności Kommissyi Kompletowey onsz Zapmyślaią												
Zyta	11.	2.	5.	1/3.	50.	10.						
Pszenicy	1.				7.							
Jęczmienia	5.	2.	5.	1/3.	19.	25.						
Grochu	1.	2.			7.	15.						
Grylic	2.	3/3.			0.	15.						
Owsa	5.	2.	5.	1/3.	11.	10.						
Prosa				2.		3.		5.				
Czynsz Kontraktowa z Karczmy Wytrogaiąc na Reparacyą Wynosi					33.							
Dziesięciny płaci Corocznie do Kościoła					145.	10.		5.				
Zostaie się Czystey Jntraty					3.							
					142.	10.		5.	14.	7.	2.	3.
Wieś Szlachecka Withowo Mitaki												
Dzięć Dziedziczna Ur. Jana Korzybskiego z tey Jntraty niżey specyfikowaną podaie y onsz w Obecności Kommissyi Kompletowey Zapmyślaią												
Zyta	7.	3.	5.	1/3.	39.	17.	1.	3.				
Pszenicy	1.		1.	1/3.	7.	0.	2.	2.				
Jęczmienia	3.	1/3.			11.	20.						
Owsa	4.				0.							
Grylic	2.	2.	5.	1/3.	0.							
Grochu	3.		1.		3.	22.	1.	3.				
Prosa z Rzepnicy						6.	1.	4.				
Summa					70.	13.	1.					
Dziesięciny do Kościoła Parafialnego Daie Co: rocznie z tey Czyni pieniężney 1 92 16/2 Która się Wytrąca					1.	16.	1.	3.				
Zostaie się Czystey Jntraty					76.	20.	2.	3.	7.	20.	2.	4.
Dzięć Ur. Antonego Ziemiętkowskiego z grontami na Stawcu Dziedziczna, z ktorey Jntratę niżey specyfikowaną podaie y Zapmyślaią.												
Zyta	5.	3/3.			29.	5.						
Pszenicy			2.		3.	15.						
Grochu			2.		2.	15.						
Jęczmienia	2.	3/3.			9.	27.	1.	3.				
Owsa	1.	1/3.			2.	5.						
Grylic	1.	1.	5.	1/3.	4.	7.	1.	3.				
Prosa			1.	2.		9.	2.	2.				
Dzięć Dziedziczna Ur. Piotra Jabłońskiego, z ktorey Jntratę podaie do Lustracyi w Kommissyi y Zapmyślaią Starostą Raiazdzkim												
Zyta	3.	Summa			51.	24.	2.	2.	5.	5.	1.	2½.
Pszenicy			4.	1.								
Jęczmienia	2.											
Owsa			2.									
Summa	5.	2.	4.	1.								
Summa do Skarbu									353.	24.	1.	3.

324

502

Intrata Dobr. w Woiewodztwie Płockim Powiecie Rawskim Parafij Rawskiey

Wysiew Zboża wszelkiego Oz: mimy y Jarzyny z Dziesięc. Lat średnio na roczną Intratę wzięty.

Ogulna Summa z Taxy Powinnościowey za Zboża y Inne Prowenta na Prowenty rożne y Przypadaiące

z Ogulney Summy rożnych Dziesięc. Oprócz Dworu Mszczonowskiego przypadaiących

	Korcy	Ćwierc.	Garnc.	Kwarty	Korce	Grosze	Szelągi	Denary	Korce	Grosze	Szelągi
Transport Laterum z tey Parafij do Mszczonowa									353.	24.	1.
Kontynuacya Liwidacyi Wsi Szlacheckiey Wittowa Mitalii zwaney.											
Czyli Dziedzizna Ur. Woyciecha Dzierżkowskiego, z ktorey Intraty podaty y Zapmyszczna ustępuie											
Zyta	6.	3.	4.		34.	11.		5.			
Pszenicy		1.			1.	22.	1.	3.			
Grochu		2.	2.	2.	2.	26.	2.				
Jęczmienia	1.	2.	1.	1.	5.	11.	1.	4.			
Grylic	1.	1.			3.	22.	1.	3.			
Owsa	1.	2.	1.	2.	3.	9.	2.	3.			
Prosa y Rzepnicy											
Summa					51.	14.	1.				
Dziesięciny Dacie Kościołowi Parafialnemu					1	16.	1.	3.			
Dziesięciny Wytrąciwszy Zostaie Czysty Intrat.					49.	27.	2.	3.	4.	29.	2.
Czyli Dziedzizna Sulmierzowo niegdy Ur. Jana Kwasiborskiego w Popiepsy Dożywotney Ur. Maryanny Czachorowskiey zostaiąca, z ktorey Intrat. Nay Czachorowska Pani Dożywotnia podata y Zapmyszczna ustępuie.											
Zyta	4.		5.	1/3							
Grochu		3.									
Jęczmienia	1.	2.									
Grylic	1.	2.									
Owsa		2.	5.	1/3							
Summa	0.	2.	2.	2/3							
Że nieuymuiewa Kony Dziesięcin Zboża wszelkiego do Roku Wzięcia Opłacenia Podatku Ofiary na Woyciechowo Prossa Dziesiątego z Prowentow do Mszczonowa Rzpltey Wolna											
Czyli Dziedzizna Ur. Jana Dziedzickiego, z ktorey Intraty podaty y w Obecnosci Kommissyi Zapmyszczna ustępuie.											
Zyta	4.	2.	5.	1.							
Pszenicy			5.	1.							
Grochu		2.									
Jęczmienia	1.										
Owsa		3.	2.	2.							
Grylic	1.	1.	2.	2.							
Prosa				1/2							
Summa	0.	1.	7.	3/2							
Że Nieuymuiewa Kony Dziesięcin Zboża wszelkiego Wzięcia Odprawiania od Płacenia Podatku z Prowentow Wzięcia W Obmy Czyli Dziedzizna Ur. Pawła Lisiewskiego, dla Dobrad Nowosiołki y Nowawieś, z ktorey Intraty Intr. Dziedzic podaty y w Obecnosci Kommissyi Zapmyszczna ustępuie											
Zyta	3.		5.	1/2							
Grochu		1.	6.	2/2							
Jęczmienia	1.	2.	2	2/2							
Grylic	1.										
Owsa	1.		5.	1/2							
Summa	7.	1.	4.								
Że Nieuymuiewa Kony Dziesięcin Zboża Wzięcia Podatku Wolny.											
Summa natym Bokiu do Marku Rzpltey									350.	24.	1.

Intrata
Dobr.
w Woiewodztwie Ploclum
Powiecie Rawazkim
Parafij Rawazkiey

	Wysiew Zboża: ozimego y Jarzynego 3 Lat średnio na rok				Ogulna Summa z Jary Poświatowey za 3 Lat średnio na roczny Prowent				Z Ogulney Summy rocznie Grosz Dziesiąty Offiary nalezy do Stanu Duchownego			
	Korce	Ćwiarc.	Garniec	Kwarty	Złote	Grosze	Szelągi	Denary	Złote	Grosze	Szelągi	Denary
Transport Latenim z tey Parafij do Stanu									350	24	1	2½
Wieś Lempino W. Walentego Sutliowskiego Stolnikowicza Pulkowskiego Dziedziczna z Folwarkiem Jenże poruczony Dziedzictwey Intraty Jenże podał y w Obecności Kommissyi Kompletowey Roty z Prawem przepisana na Zamyślonych Miłości												
Zyta Ozimnego y Jarego	71.				355.							
Pszenicy Ozimney y Jarey	7.	3.			54.	15.						
Grochu	5.	3.			20.	22.	1.	3.				
Jęczmienia	23.				80.	15.						
Tatarki	10.				30.							
Owsa	37.	3.			75.	13.						
Prosa y Rzepniey		1.	4.		2.	10.	2.	1½				
Z Propinacyi na Intratę roczną Wynosi					60.							
Siana na Intratę roczną Wozów 33. Wynosi					66.							
Z Owczarni myszkodu					100.							
Za Kapłony z Jaia Czynszowe					9.	2.						
Wynosi Całorocznego Prowentu					961	20.	2.	1½				
Wytrącaią się z Prowentu od Summy Koscielney Fundacyi Ant. Lyckowa Dziesiąciny, od Summy Kosciołowi Bodzanowskiemu na Fundusz Zapisanej Złotych Pol. 1200. Płaci Czynszu Złotych 42. od Summy Kosciołowi Rawazkiemu Złotych 1500. Czynszu Złotych 52. gr. 15. Dziesiąciny Tegoż Kosciołowi Rawazkiemu Wypłaca Rok Rocznie Złotych 8. Kosciołowi Pralewskiemu Złotych 30. Plebanowi Tamże Ulicznikowi Złotych 132. gr. 15. Wytrąciwszy Z Ogulney Rocznego Prowentu Summy					132.	15.						
Zostaie się Czysty roczney Intraty					729.	5.	2.	1½				
Należy się Woiewodzie do Stanu Duchowney									72.	27.	1.	4½
Wieś Szlachecka Lempinko minorzwana Przy Dziedziczna Mr. Franciszka Kwasiborskiego, z Folwarkiem Intraty podał y Zamyślonych Mr. Macieiy Klonowskiego Dziedzica tamże w Obecności Zamyślonych Kommissyi zdanych na następuiących Zamyślonych ważnych												
Zyta	7.		1.	1/3	35.	6.		4½				
Pszenicy		1.			1.	22.	1.	3.				
Grochu		3.			3.	22.	1.	3.				
Jęczmienia	1.	1.			4.	11.		4½				
Owsa	2	3/4			5.	20						
Grylu	1.	1/3			4							
Prosa			2.			13.		2.				
Summa					55.	5.	1.	5.				
Dziesiąciny do Kościoła Rawazkiego daią 4 gr. 3. Wytrąciwszy					1	3.						
Zostaie się Czysty Intraty					54.	2.	1.	5.	5.	12.		5½
Przy Dziedzizna Mr. Jana Lutomirskiego, z którey Intraty nie czyni specyfikowany Jenże Dziedzic podał y Zamyślonych.									322			
Zyta	5.	2.	5.	1/3	20.	10.						
Pszenicy	1.	1.			8	22.	1.	3.				
Grochu	1				5.							
Jęczmienia	1	2.	5.	1/3	5.	25.						
Owsa	2				4							
Grylu	1				3.							
Prosa y Rzepniey			4			26.		4½				
Summa					55.	23.	2.	1½				
Dziesiąciny plac do Kathedry Płockiey, z Summy 54. gr. 9. Lutego Wytrąciwszy Zostaie się					54.	15.	2.	1½	5.	13.		
Summa na tym Boku do Stanu Duchownego spada									44			

326

504

Intrata
Dobr.
w Woiewodztwie Plockim
Powiecie Raiazkim
Parafij Radziszkiey

Transport Laterum z tey Parafij do Skarbu

Dalsza Lilwidacya Włościańskiey Lempinska

Monor Zwaney.

Część Dziedzizna Mr. Woyciech a Lutomirskiego, z któ rey Intraty podatkowey Łamy sięgaią następuiąco:

	Wysiew Zboża ozimego y Jarego z Trzech Lat średnio na rocznę Intratę uniety. Korcy	Owsa	Grochu	Hreczki	Ogulna summa z Tamey Powiatowey za Zboża y Inne Prawa płata nay czyny Prowendy Włościańskie Złote	Groszy	Polgr.	Denery
Żyta	7.	1.			36.	7.	1.	3.
Pszenicy		2.	2.	2.	4.	1.	1.	2.
Grochu		3.	2.	2.	4.	4.		3.
Jęczmienia	2.				7.			
Grykli	1.	1.			3.	22	1.	3.
Owsa	1.	2.	2.	2.	3.	4.	1.	4.
Prosa y Rzepnicy			1.	2½		11.	1.	3.
Summa					50.	21.	2.	—

Dziesięciny Wypłata do Kościoła Radziszkiego y do Katedry Płockiey po złotemu iednemu, która teraźnieysza iest — 2.

Zostaie iey Czystey Intraty — 56. 21. 2. — 5. 20. —

Część Dziedzizna Mr. Romualda Niesiołowskiego, z któ rey Wysiewy podatkowey Łamy sięgaią następuiące.

Żyta	3.	2.	5.	1.	10.	9.	1.	3.
Pszenicy	1.				7.			
Grochu		2.	2.		2.	24.	1.	
Jęczmienia		2.	2.	2.	2.		1.	5.
Grykli	3.				9.			
Owsa	1.	1.	2.	2.	2.	19.	1.	4.
Prosa				2.		3.		5.
Summa	10.		4.	3.	41.	27.	—	5.

Dziesięciny Wypłata do Kościoła Radziszkiego gr. 11. która iey teraźnieysza — 11.

Zostaie iey Czystey Intraty — 41. 16. — 5. — 4. 4. 1.

Dlatego Lilwidowany iest z rzeczony Dziedzizna tey Części ponieważ ma dnięg Części Dziedzizny we Wsi Niesiołowie, któray Intrata w mieyscu we Wsi swoiey umieszczona będzie.

Część Dziedzizna Mr. Piotra Sieniuligo z któray Intraty podatkowey w Obecnosci Kommissyi Łamy sięgaią następuiąco.

Żyta	2.		2.	2.	10.	11.	2.	
Pszenicy		1.	5.	1.	2.	26	2.	4
Grochu		1.			1.	7.	1.	3.
Jęczmienia	1.				3.	15.		
Grykli		2.	2.	2.	1.	22		
Owsa	1.	1.	5.	1.	2.	24.	1.	5.
Summa	5.	2.	7.	2.	22	17.	2.	—

Dziesięciny z tey Części do Katedry Płockiey wypłata gr. 24. która iey teraźnieysza — 24.

Zostaie iey Czystey Intraty — 21. 23. 2. — 2. 5. —

Dlatego Lilwidowany iest rzeczony Dziedzizna tey Części ponieważ Dziesięcin Konay Zboża w mieyscu nasz dnego ma dnięg Dziedzizny na Niesiołowie, któray Intrata w mieyscu we Wsi Niesiołowa umieszczona będzie.

Część Dziedzizna Mr. Matheusza Niesiołowskiego, z któray Intraty podatkowey w Obecnosci Kommissyi Łamy sięgaią następuiąco.

Żyta	2.		5.	1.	10.	24	1.	3.
Pszenicy		2.	1.	1.	3.	23		3.
Grochu			5.	1.				
Jęczmienia		3.	2.	2.	2.	24.	1.	3.
Grykli	1.	2.	4.		3.	26		1.
Owsa					1.	7.	1.	3.
Summa	5.	1	2.	1	22	15	2.	1.

Dziesiąt nieuznaiewa konay Dziesięcin Zboża z wsi Niesiołowskiego, tey Części ze mego dnięgu Dziedzizna na Niesiołowie, y Intrata pod Niesiołowem będzie umieszczona y tey Części.

Summa do Skarbu — — 456. 25. 1.

Ogulney summy roczney Dziesięcin Zboża Woyskowego Skarbu Koronnego przypadaiącey Złote	Grosze	Polgr.
442.	17.	2.

Intrata
Dobr
w Województwie Ruskiem
Powiecie Rawiązkim
Parafij Rawiązkiey

	Wyniew Zboża wszelkiego Ozimney y Jarzyny z 3. lat średnio naroczny Intratę wzięty.				Ogulna Summa z Tasy Powiatowey za Zboża y Jarzę Prowenta naroczny y Prowent Ofiary pod dacia.				26 Ogulney summy roczney Intraty Dziesięty Ofiary na Woysko do Skarbu Rzeczy pospolitey.			
	Korce.	Cebrow	Garncow	Kwarty	Złote	Grosze	Szelągy	Denary	Złote	Grosze	Szelągy	Denary
Transport Laterum z tey Parafij Summa									456	25.	1.	5½
Kontynuacya Lilwidacyi Wsi Szlacheckiey Lemphilio Minor zwaney.												
Dzięi Dziedzicne Ullr. Kazmierza, Romualda y Joz.ta Niesiołowskich Braci między obadwoma rodzonych w Popełnyi Dzierżawney Ullr. Kazmierza Niesiołowskiego zostaiącą, z litorey Intratę pomienioney Kazmierz Niesiołowskiey Zeych Dzięi Dziedzicznych y Dzierżawca podatey Obecności Kommissyi Rolą Prawem Przepisana Zapisy ziąd Następuiąca												
Zyta	1.	1.										
Grochu			5.	1½								
Iczmienia		1.	2.	2.								
Tatarki		2.										
Owsa		2.	2.	2.								
Summa	2.	3.	2.	1½								
Że Niewymienia Kwoty Dziesięcin Zboża wszelkiego Ozimney y Jarzyny we Dwoch Polach siedzących do Rolli Wsi wedle Prawa do Płacenia Podatku Ofiary na Woysko do Skarbu Rzpltey z Intraty rocznego Wymienion Wolny.												
Dzięi Dziedzicznia Ull. Jacentego Królewskiego z litorey Wymiewy swoie do Lilwidacyi w Kommissyi Powiatowey podatey Zapisy ziąd Następuiące												
Zyta	2.	1.	5.	2.								
Pszenicy		2.	5.	1.								
Iczmienia	2.	1.	2.	2.								
Owsa	1.											
Grochu		1.	1.	2.								
Tatarki		1.	1.	1.								
Prosay Rzepniy				3.								
Summa	7.	—	—	3.								
Że Niewymienia Kwoty Dziesięcin Zboża wszelkiego Wsi wedle Prawa do Podatku Ofiary na Woysko do Skarbu Nienależy.												
Dzięi Dziedzicznia Ull. Stanisława Kwaśnikowskiego, z litorey Wymiewy pod ady Zapisy ziąd Następuiące.												
Zyta	1.	2.	2.	2.								
Pszenicy		1.										
Iczmienia	1.	1.	2.	2.								
Owsa		1.	4.	2.								
Grochu		1.	6.	2½								
Grylu		2.	2.	2.								
Prosa y Rzepniy				2.								
Summa	4.	2.	3.	1.								
Że Niewymienia Kwoty Dziesięcin Zboża wszelkiego Wsi wedle Prawa od Podatku Wolny.												
Summa natym Bolu do Skarbu Rzeczypospolitey									456			

505

393

506

Intrata
Dobr
w Woiewodztwie Ploclum
Powiecie Raiazlem
Parafij Raiazlicy

	Wyszew Zboża Woźnego Ożiminy y Jarzyny z Dzies. Latowego na roczna Intratę Wzięty.				Ogulna Summa z Taxy Powiatowey Zboża y Jmie Prowentowy roczny Prowent wypadaiący.				Ogulney summy roczny Dziesiąty z nat Woyski de Maiątku expropolit.		
	Korce	Cwierć	Garsc	Kwarty	Złote	Grosze	Deńgi	Penezy	Złote	Złote	Grosze
Transport Laterum z tey Parafij Summy									456	25.	1.
Wieś Szlachecka Cieszewe zwana											
Część Jmć Pana Jozefa Rudowskiego z grontami na Kruczewie y Lempinku Wiior. Dziedzizna, z ktorey Intratę Pomieniony Dziedzic do Liczowdanyi podat y w Obiecnosci Kommissyi Kompletowey Polta Prawem przepisanq Zapmuiąc Następuiąco											
Zyta	10.	3.	2.	2.	94.	4.	...	3.			
Pszenicy	3.	1.	7.	...	24.	0.	1.	2.			
Grochu	1.	1.	5.	1.	7.	2.	1.	1.			
Jęczmienia	0.	...	...	...	20.						
Tatarki	2.	2.	...	...	7.	15.					
Owsa	6.	1.	...	...	12.	15.					
Prosa y Rzepnicy	1.	...	...	1/3	1.	24.	2.				
Summa					175.	9.	2.				
Prowent z Karczmy natey Części Importuie do Rolu Złotych Polt. 100. Wytrącaiąc na Reparacyą czyli na Utrzymanie Domu Szynkowego wedle Ułożenia Kommissyi Powiatowey Grosz Dziesiąty Wynosi Prowentu z Karczmy											
					90.						
Prowent z Wiatraka Importuie do Rolu Złotych Polt. 200. z ktorego na Reparacyą czyli Utrzymywanie tegoż Dochodu polskowego Polt. wedle Ułożenia na Intratę rachuiąc Wynosi Wyż Prowentu na Intratę Summa					100.						
Całkowitego Wyż Prowentu rocznego Wynosi					365.	9.	2.				
Ztąd z tey Części Wydaie Dziesięciny Corocznie do Kościoła Raiązkiego Zyta Kop. 2. do Kathedry Płocheiey płaci Grosz. 19. Wynosi Całey Pieniężney Dziesięciny Złotych 12. gr. 19. ktorą z Ogulney Prowentu Rocznego Summy Wytrącaiąc					12.	19.					
Zostaie iż Czystey Rocznej Intraty					352.	20.	2.	...	35.	8.	...
Części Wr. Antoniego Rudowskiego z grontami na Kruczewie y Lempinku Dziedzicznie w Possessyi zastawney Jmć Pana Jozefa Rudowskiego tychże z ktorey Intratę Jeneralestawny Possessor podaie y Zapmuiąc Następuiąco											
Zyta	36.	...	1	1/3	100.	6.	...	4.			
Pszenicy	4.	...	4.	...	20.	26.	...	4½			
Grochu	3.	...	2.	2.	15.	11.	2.	...			
Jęczmienia	14.	1.	...	...	49.	26.	...	4½			
Tatarki	4.	...	...	...	14.						
Owsa	13.	3.	2.	2.	27.	20.					
Prosa y Rzepnicy	...	...	6.	...	1.	9.	1.	...			
Summa					313.	9.	2.	1.			
Dziesięciny z tey Części Wydaie do Kościoła Raiązkiego Zyta Kop. 1. Mic. 2. do Kathedry Płockiey Grosz. 19. Zatem Wynoszącey Reszty Złp. 9. gr. 19. Zostaie się					300.	20.	2.	1.	30.	17.	...
					Summa Do Wiarby				522.	20.	1.

Intrata
Dobr.
w Woiewodztwie Plockiem
Powiecie Rawskim
Parafij Rawskiey

	Wyniesw Zboza w Bulliego Oszimmy y Jarzyny z Dzies. Dworu nio na Intraty rocz.				Ogulna summa z Pasy Poiatowey za Zboza y Inne Prowenta rocz. Prowent wypadaiąca				z Ogulney summy rocznej Grosz. Dziesiąty Offiary na Woyskowe Skarbu Rzeczypospolitey			
	Korc.	Cwiert.	Garne.	Kwarty.	Złote	Grosze	Deliga.	Denezy.	Złote	Grosze	Deliga.	Denezy.
Transport Leteum z tey Parafij do Skarbu												
Wies Sierakowo. W. Symforozy z Niszczy.									522.	20	2.	3½
chich Moszynskiey Podstolney Radomskiey Dzie												
dzizna, ktorey Intratę niżey Specyfikowang Imie												
Pan Pawel Kaminski Komissarz podał y w Obe												
rosii Komissyi Rotą Prawem przepisong Zapry=												
siągł Juramentem pomienionej W. Moszynskiey Dzie												
dzicki w Podiu z Plockim Dnia 24. 1709. Roku we												
dle Prawa Wykonany przez Extrakt z tey sie Kancel												
lanyi authentycznie Wyięty Złożył												
Zyta	21.		5.	1.	105.	24.	1.	3.				
Pszenicy	5.	3.	2.	1.	40.	22.		4½				
Grochu	14.		5.	1.	49.	17.		1½				
Iczmienia	12.	2.	2.	1.	25.	4.		2.				
Owsa	2.	2.	5.	1.	13.	9.	1.	3.				
Tatarki	3.				9.							
Prosa y Rzepnicy	1.		4.	2.	7.	29.	1.	2½				
Summa					251.	16.	2.	4½				
Z Propinacyi w Zyd. Dobrach Wynosi					316.	20.						
Wietrak do Roku Importuie z Folwku 126. Groszy 20 Poto												
mu Wytrzeszaina Reparacyą wedle Woienia Wynosi					63.	10.						
Za Mannę Kaptony y Jaia Czynszowe Wynosi					8.	10.						
Rocznego Wsi Całowitego Prowentu					640.	4.	2.	4½				
Ale z tey Wsi Dziesiciny Wydaią do Mosciska Rawi=												
skiego Zyta Kop 2. Iczmienia Kop 2. wedle Kompozycyi Wytrzeszaią					22.							
Zostaie sie Wsi Prowentu Czystey Intraty					618.	4.	2.	4½	61.	24.	1.	3.
Wies Szlachecka Wesiolowo												
Czyli Dziedzizna Mr. Stanisława Mus[illegible]skiego, z ktore												
ey Intraty podał y Zaymuiąc od nastepuiącz.												
Zyta	6.	½			31.	20.		5.				
Pszenicy	1.	1.			10.	22.	1.	3.				
Grochu		3/3			4.	5.		5.				
Iczmienia	4.				14.							
Tatarki	2.				6.							
Owsa	1.	3.	5.	1.	3.	24.	1.	5.				
Prosa y Rzepnicy				1.		6.	1.	4.				
Summa					60.	19.	—	4.				
Dziesiciny Wypłaca Mosciskim Rawskim ffl 1 g 15 Wytrzeszaią					1.	15.						
Zostaie sie Czystey Intraty					67.	4.		4.	6.	21.	1.	1½
Czyli Dziedzizna Mr. Symana Smolinskiego, z ktorey												
Intraty podał y w Obecnosci Komissyi Zaymuiąc dla												
ustępuiącz												
Zyta	7.	2.			37.	15.						
Pszenicy		3.	4.		6.	3.	2.	1½				
Grochu	1.				5.							
Iczmienia	2.	2.	5.	1.	9.	9.	1.	4.				
Tatarki	1.		5.	1.	3.	14.	2.	1				
Owsa	2.	3.	2.	2.	5.	20						
Prosa y Rzepnicy				3.		19.	2.					
Summa					67.	22.	2.	½				
Dziesiciny Corocznie Wypłaca Mosciskim Rawskim Pa												
rafialnemu Złoty 2. 3. ktore Wytrzeszaią Zostaie sie					64.	22.	2	½	6.	14.		3.
838												
Summa na tym Bolu do Skarbu Exptey									597.	20.		

Intrata
Dóbr
w Woiewodztwie Płockim
Powiecie Raciążskim
Parafij Raciążskiey

	Wysiew Zboża wszelkiego Ozimminy y Jarzyny z Iuxta Zakrzedzie nio nazwizną Intrat Wiytey.				Ogulna Summa z Taxy Powiatowey za Zboża y Inne Prowenta na Prowent roczny Wyspadaiące				Z Ogulney Summy rocznej Gosz Dziesiąty Ofiarny nalWoysko do- stoiney Rzeczy- pospolitey.			
	Korca	Ćwierci	Garcy	Nasiatky	Korce	Ćwarc	Nasiat	Dwany	Korce	Ćwarc	Nasiat	Dwany
Transport Laterum z tey Parafij Summy									597.	20.	2.	5½
Dalsza Lokwidacya Wsi Szlacheckiey Niesiołowa Zwanej.												
Czyli Dziedzizna W. Mateusza Niesiołowskiego, z ktorey Intratę podaią y w Obecności Kompletowey Kommissyi Zapisuią nastepuiącą												
Zyta	4.	1.			21.	7.	1.	3.				
Pszenicy		2.	4.		4.	11.		4½				
Grochu		1.	5.	1.	2.	2.						
Iczmienia	1.	3.	5.	1.	6.	20.	2.	2½				
Tatarki		3.			2.	7.	1.	3.				
Owsa		2.	1.		1.	6.	1.	4.				
Prosa y Rzepnicy												
Summa	0	1	1	2	37.	25.	1.	5.				
Dziesięciny do Kościoła Raciążskiego złoty 1 Groszy 15. do Kathedry Płockiey Grosz 12, ktore z Wyżey Expressuią z Ogulney Summy Prowentu Rocznego					1.	27.						
Zostaie iż Czysty Intraty					35	28.	1.	5.	3.	17.	2.	4.
Chociaż nieuymuiewa Kony Dziesięcin Zboża wszelkiego, że ma Czyli drugą Dziedzizną, ktorey Intrata iuż iest Umieszczona pod nazwiskiem Wsi Zemplino Minor Likwidowany wyżey tey.												
Czyli Dziedzizna Ur. Piotra Nieniewskiego, z ktorey Intratę podaią y Zapisuią Nastepuiącą.												
Zyta	6.	2.	5.	1.	33.	9.	1.	3.				
Pszenicy	1.	1.			0	22.	1.	3.				
Grochu		3.	2.	2.	4.	4.		3.				
Iczmienia	4.				14.							
Tatarki	2.				6.							
Owsa	1.	3.	5.	1.	3.	24.	1.	3.				
Prosa				1.		6.	1.	4.				
Summa					70.	7.	1.	—				
Dziesięciny do Kościoła Raciążskiego Corocznie Wypłacaią z tey Czyli złoty 1 gr 15. ktore Wyżey Expressuie					1.	15.						
Zostaie iż Czysty Intraty					60	22.	1.		6.	26.		5.
Czyli Dziedzizna Ur. Kazimierza Niesiołowskiego, z ktorey Intratę podaią y Zapisuią Nastepuiącą												
Zyta Rocznie wnitego	2.	3.	2.	2.								
Pszenicy		3.	2.	2.								
Grochu		2.	1.	1.								
Iczmienia	1.	3.	2.	2.								
Tatarki		3.	4.									
Owsa		2.	5.	1.								
Prosa y Rzepnicy				2.								
Summa	7.	2.	2.	2.								
Że Nieuymuiewa Kony Dziesięcin Zboża wszelkiego Ozimminy y Jarzyny nad Dwoch Srodnich Polach Wsi Zemplino Odpłacaią Podatku Ofiary na Woysko Skarbu Koronnego Wolney Rzeczypospolitey												
Z tym Polu do Skarbu Rzeczypospolitey									600.	5.		1½

Intrata
Dobr.
w Woiewodztwie Podlachim
Powiecie Pawiazskim
Parafij Pawiazkiey

	Wyniew Zboża wszelkiego Ozimmy y Jarzyny z Roku Zeszłego na roczną Intratę Wnijść.				Ogulna Summa Taxy Powiatowey za Zboża y Inne Prowenta rocznie przypadaiąca.				Z Ogulney Summy roczney Quoty Dwiesci Złpian na Woysko do Skarbu Rzpltey.			
	Korce	Ćwierci	Garce	Kwarty	Złote	Große	Szelągi	Denary	Złote	Grosze	Szelągi	Denary
Transport Laterum z tey Parafij Summy									600.	5-	-	2½
Kontynuacya Lilwidacyi Wsi Szlachalicy Niesiotowo Zwaney.												
Czyli Dziedzizna Wr. Romualda Niesiotowskiego, z ktorey Intratę podaie y Zapisuie ná następuiące.												
Zyta		3.	2.	2.	4.	4.	3.	3.				
Pszenicy		1.			1.	22.	1.	3.				
Jęczmienia		2.			1.	22.	1.	3.				
Gryki			5.	2½		15.	2.	2½				
Owsa		2.	2.	2.	1.	4.	1.	4.				
Grochu			3.			3.	2.	3.				
Summa	2	1	3.	1½	9.	13.	1.	½				
Dziesięciny z tey Czyli płacą Wr. ktory Wstępuiąc Zostaie Chociaż Niewymiewa Ktory Dziesięciu Zboża wszelkiego Ozimmy y Jarzyny do Roku, Że ma drugą Czyli Dziedzizną, ktorey Intrata iest wyrażona pod Nazwiskiem Wsi Kempiszki Minor Wsi y tey Lilwidowana Intrata złączywszy albo drugą Czyli Obie między się Dzielić Mogą Wyżeiem.	Dziesięciny				9.	2.	1.	½	27	-	-	5.
Czyli Dziedzizna Wr. Jozefa Niesiotowskiego, z ktorey Intratę podaie y Zapisuie w Kommissyi Zapisuie ná następuiące.												
Zyta		3.	2.	2.								
Pszenicy		1.										
Jęczmienia		2.										
Gryki			5.	3.								
Owsa			2.	2½								
Summa	1	3.	2.	3½								
Że Niewymiewa Mogą Dziesięciu Zboża wszelkiego Ozimmy y Jarzyny Wsi wedle Prawa od płacenia Podatku Offiary na Woysko Wolny.												
Czyli Dożywotnia Wr. Antoniego Rzeskiego, ktorey Wyżey Rzeczony Wr. Rzeski podał y Zapisuie ná niey Wyrażony Że mex Omyttey, pod Nazwiskiem Wsi Kraszewa-Włodkowszczyzna Tattkowizna Sadowie, w ktorey mieszka y w ktorey ma tey Czyli, nieiest Umieszczona, Wsi w tym Miey- scu iż Wyraza Następuiąca												
Zyta y Grochu	4	-	2.	3.								
Jęczmienia	2.	-	3.									
Owsa	-	-	2.									
Wynosi Summa	6.	-	2.	5.	3.							
Że Niewymiewa Mogą Dziesięciu Zboża wszelkiego Ozimmy y Jarzyny na Woysko do- płacenia Podatku Offiary na Woysko do- Skarbu Rzeczypospolitey Wolny.												
305												
298												
Summa natym Bokuu do Skarbu Rzeczypospltey									609	2		

510

Intrata
Dobr
w Woiciwosz Pleskim
Powiecie Rawiczskim
Parafij Rawiczkiey

	Wysiew 260: z dwuletniego Obrotu y Jarzyny z Torcu Lat rocznio na rocz na Intratę wzięty.				Ogulna dochod ma z Tasy Poświatowey za Zboża y Jmie Prowenta na roczny Prowent Kapitału				Ogulney summy rocznej Prowentu Dziesiąty Ofiarowany do Skarbu Rzeczypospolitey.			
	Korca	Cwiert.	Garncow	Kwarty	Kopy	Grosz.	Szelągi	Denary.	Kopy	Grosz.	Szelągi	Denary.
Transport Laterum z tey Parafij Summy									609	2	1	1/2
Wieś Szlachecka Dzy Minor Zwarta												
Część Dziedzizna Wr. Franciszka Pomiano: wskiego, z ktorey Intratę podaie do Liwidacyi y w Obecnosci Kommissyi Zapmyśiąg do Następuiącego												
Zyta	4	3	5	1/2	24	17	1	1				
Pszenicy		2			3	15						
Jęczmienia	2	1	5	1/2	8	13	2	1/2				
Owsa	1				2							
Grochu		2			2	15						
Jotarki	1		2	2/3	3	7	2	3				
Prosa y Rzepnicy			2			13		2				
Summa					44	22	—	1/2				
Dziesiciny Wyntaca do Mowiota Rawickiego z 15. ktora Wytrzymuie z Ogulney Summy Zostaie mi					44	7		1/2	4	12	2	1
Część Wr. Elżbiety Pilnicy po nieb. y Wr. Maurycia Kurnowskim pozostałey Małżonki Posesora Dożywotniey, z ktorey Intratę podaie do Liwidacyi y w Obecnosci Kommissyi Zapmyśiągta Nastepuiąca												
Zyta	6	2	4		34	11		5				
Jęczmienia	3	2			12	7	1	3				
Grylic	1	1			3	22	1	3				
Grochu		2			2	15						
Prosa			2			13		2				
Summa					53	9	1	1				
Dziesiciny Plan z tey do Mowiota Rawickiego 15. ktora Wytrzymuie z Części Wr. Szymana Bogdanieskiego Dziedzizna, z ktorey Intratę podaie do Liwidacyi y w Obecnosci Kommissyi Zapmyśiąg do nastepuiącego					52	24	1	1	5	0	1	2
Zyta	4		5	1/2	20	25						
Pszenicy		2	2	2	4	3	1					
Jęczmienia	2	2			8	22	1	3				
Owsa	1	2			3							
Grochu		2/3			2	27	1	3				
Grylic		3			2	7	1	3				
Prosa y Rzepnicy			2/3			15	1					
Summa					42	11		3				
Dziesiciny Plan z tey Części Kozuchowskiego Rawickiemu Sorowanie Hołyst 5. ktora Wytrzymuie z Zostaie mi Intratę Części Dziedzizna Wr. Thomasza Kruszyńskiego, z ktorey Wyżey podaie y Zapmyśiąg do Nastepuiącego					41	6		3	4	3	1	3
Zyta	6		2	2	30	11	2					
Pszenicy		3			5	7	1	3				
Jęczmienia	3	3	2	3	13	13	2	1/2				
Owsa	1	2			3							
Grylic	2				6							
Grochu		3	3		4	6	1	3				
Prosa y Rzepnicy			2			13		2				
Summa					62	22	1	3/2				
Dziesiciny Wyntaca Corocznie do Kommissyi Rawickiego Kloby 1. ktora Wytrzymuie z Zostaie mi					61	22	1	3/2	6	5		5
na ratum Bolim do Skarbu Rzeczypltey									629	2	1	2

Intrata.

Dóbr
w Województwie Płockim
Powiecie Raciążskim
Parafji Raciążskiey

Wyszew Zboża wszelkiego Ozimi-ny y Jarzyny z Dwu Lat średnio na rocz-ną Intratę w Zyście

Ogulna Summa Roczna z Taxy Powiatowey zd Zboża, Inne Prowentana roczny Prowent wynikaiące.

Ogulney Summy roczney Prowentu Dziesiąty Offiary na Woysko do Skarbu Rzpltey

	Korce.	Cwierc.	Garn.	Kwar.	Złote	Grosze	Halerze	Denary	Złote	Grosze	Halerze	Denary
Transpott Laterum z tey Parafji Summy									629.	2.	1.	3.
Kontynuacya Wsi Szlachcinicy Tey												
minor Zwaney												
Czyli Ur. Michała Gołębiewskiego Dzie												
dzicna, z którey Intratę podaiemy =												
iąc do Następuiącego												
Zyta	2.		3.	1.								
Pszenicy		1.	1.									
Jęczmienia		3.	2.	2½								
Owsa			4.									
Grochu		1.		2.								
Grykli		2.	2.	2.								
Prosa y Rzepniu				1½								
Summa	4.	1.	—	1.								
Nieyszewa Korcy Dziesięciu Zboża wszelkiego =												
Rzyć wedle Prawa od Podatku Offiary Wolny.												
Czyli Dziedzicna Ur. Andrzeja Bogdanskiego, z												
tórey Intratę podaiemy iąc do Następuiącego												
Zyta		3.	4.									
Jęczmienia		3.										
Owsa		1.	4.									
Grochu			4.									
Tatarki		1.										
Summa	2.	1.	4.									
e Nieyszewa Korcy Dziesięciu Zboża wszelkie												
o Oziminy y Jarzyny Rzyć wedle Prawa od Po-												
datku Offiary na Woysko Wolny.												
Czyli Dziedzicna Ur. Feliyana Bogdanskie-												
go z którey Nieyszewy podaie do Lichwidacyi w Kom												
isyi Powiatowey y w Obecności tey że Kommysyi												
Summy iąc do Następuiącego.												
Zyta	2.	1.										
Pszenicy		1.	2.	2.								
Jęczmienia		3.	4.									
Owsa		1.	1.									
Tatarki		3.	3.									
Grochu		2.										
Prosa				2.								
Rzepniu				1.								
Summa	5.	—	3.	1.								
e Nieyszewa Korcy Dziesięciu Zboża												
wszelkiego Oziminy y Jarzyny Rzyć wedle Pra-												
wa od Podatku Offiary na Woysko Wolny.												
330												
Summa natym Bolu do Skarbu Rzpltey									629.	2.	1.	3.

512

Intrata
Dóbr
w Województwie Płockim
Powiecie Raciążkim
Parafij Raciążkiey

	Wyrzew Zboża ozimego y Jarzyny z 2 lat średnio na ratę roczną wyrzucaiące				Ogulna summa z Taxy Dowiatowey za 1 Morgę y Jmie Prowenta na roczny Dochod wypadaiąca				Ogulney summy rocznej Dziesiąty Czynszowy Thaxy Dyspens.		
	Yerne	Prosie	Jarzyny	Summa	Złote	Grosze	Polsk.	Dena.	Złote	Grosze	Polsk.
Transport Laterum z tey Parafij Summy									629.	2.	1.
Wieś Szlachecka Zły Major zwana											
Część Dziedzizna Ur. Grzegorza Nadratowskiego, z ktorey Intratę podaie y Zapisuiąc do Ma											
stępuiąca Zyta	0.		2.	2.	40.	11	2.				
Prenicy	2.				14.						
Jęczmienia	4.				14.						
Owsa	3.				6.						
Grochu	1.				5.						
Tatarki	2.	2.			7.	15.					
Prosa y Rzepniey	1.	2.			10.	15.					
Summa					97.	11.	2.				
Dziesięciny Wryttaia Koziołow Raciążkiemu Coro											
cznie Złotych 2. gr 12. ktorą Wytrzeciąge					2.	12.					
Zostaie się Czystey Intraty					94.	29.	2.		9.	14.	2.
Część Dziedzizna Ur. Jozefa Skarzyńskiego, z ktorey											
Wyżiewow Intratę podaie y Zapisuiąc do Mastępuiąca											
Zyta	7.				35.						
Prenicy		3.			5.	7.	1.	3.			
Jęczmienia	3.	2.			12.	7.	1.	3.			
Owsa	2.				4.						
Grochu		3.			3.	22	1.	3.			
Tatarki	2.				6.						
Prosa y Rzepniey			1.	2.		9.	2.	2.			
Summa					66.	17.		5.			
Dziesięciny Wryttaia do Koziołta Raciążkiego											
Corocznie Złotych 2. ktorą z Ogulney Summy Wytrzuiąc					2						
Zostaie się Czystey Intraty					64.	17.		5.	6.	12.	2.
Część Dziedzizna Ur. Josefa Bnidzieńskiego, z											
ktorey Intratę podaie y Zapisuiąc do Mastępuiąca											
Zyta	12.		7.		61.	2.	2.				
Prenicy		3.	2.		5.	20.	1.	5.			
Jęczmienia	4.	3.			16.	18.	2.	1½			
Owsa	1.	2.	4.		3.	7.	1.	3.			
Grochu	1.	1.	2.	2.	6.	19.		3.			
Tatarki	2.		2.	2.	6.	7.					
Prosa y Rzepniey			2.			13.		2.			
Summa					99.	28.	2.	2½			
Dziesięciny do Koziołta Raciążkiego Wryttaia.											
Złotych 2. gr 15. ktorą z Ogulney Summy Wytrzuiąge					2.	15.					
Zostaie się Czystey Intraty					97.	13.	2.	2½	9.	22.	1.
Część Dziedzizna Ur. Smyzortoma Kozierskiego, z ktorey Intratę do Likwidacyi podaie y Zapisuiąc do Mastępuiącą											
Zyta	1.	3.	6.	2.							
Prenicy		1.	2.	3½							
Jęczmienia		3.									
Owsa			4.								
Grochu		1									
Tatarki		2.	2.	3.							
Prosa				2.							
Z Niewyżiewa Kony Dziesięciny Zboża Wyżiewiego Summa	4.	—	—	2½							
Wyżiewa Prawa do Dodatku Officyalnego Woyska Polskiego.											
Summa ratym Polski do Skarbu Rzeczypospolitey									654	23.	1.

Intrata
Dobr
w Województwie Płockim
Powiecie -- Rawskim
Parafij -- Rawskiey

	Wyszłego Zboża ubiegłego Roku z Summy z Tomu 1 Lat 10 na rocznie Intraty wzięty.				Ogulna Summa Taxy Powiatowey za Zboża y Jmenia Powiatu na rocznie Powiatowy Wyładunek.				Z Ogulney Summy rocznie Dziesięty Offiary walorysko do Skarbu Rzpltey			
	Korce	Ćwierć	Garc	Kwarty	Złote	Grosze	Halerzy	Denary	Złote	Grosze	Halerzy	Denary
Transport Latenisztey Parafij Summy do Skarbu									654.	23.	1.	4½
Kontynuacya Wzięcia Szlacheckiego z Dwy Majorat												
Dzięcioł Dziedzicznego Xięcia Pawła Kanwowskiego z Dobr												
ey Intraty podaty Zapomnieniu Następuiąca												
Żyta	2.											
Pszenicy		2.	2.	2½								
Jęczmienia	1.			3.								
Owsa		3.	5.	2.								
Tatarki		3.										
Grochu	1.		2.	2½								
Prosa y Hreczki			1.	2.								
Summa	6.	1.	5.	—								
Z Niewymienionych Kopy Dziesięcin Zboża Wzięcie wedle Prawa												
od Podatku Offiary Wolny.												
Dzięcioł Dziedzicznego Franciszka Gwińskiego, z Dobry												
Pszenicy podaty y Zapomnieniu Następuiące.												
Żyta	3.											
Pszenicy		1.	5.									
Jęczmienia		3.										
Owsa		1.	2.	2.								
Grochu		1.	2.									
Tatarki		2.	6.									
Prosa y Hreczki				2.								
Summa	5.	2.	—	—								
Z Niewymienionych Kopy Dziesięcin Zboża												
Wzięcie wedle Prawa od Podatku Offiary Wolny.												
Kłucz Rawskiey do Biskupstwa Płockiego												
Należący do Possessyi Dziedzicznej W. Bon=												
gowskiego Podczaszego Zawoleńskiego Zo=												
stawiony Intraty niżey Specyfikowany												
przez Pana Stanisława Kamińskiego K.K. Plenipotent												
Generalny JO. Szembeka Biskupa Płockiego=												
Xięcia Pattuskiego do Dzierżawy w Kom=												
missyi Powiatu Rawskiego podany Oryg: w=												
Jeneralney Jeyże Kommissyi Zapomnieniu Grodz: Ra=												
wskiego pod Rubr: Jeneralney Jeyże Kommissyi JO. Xcia Szembeka												
Biskupa Płockiego w Grodzie Krakowskim Dnia												
1789. Miesiąca Lipca W. Roku Teraz bieżącym												
1789. wedle Prawa Wykonany przez Extraktu au=												
thentyczny z Tegoż Grodu Wyjęty Złożyd.												
Miasto Rawa do Tegoż Kłucza												
Żyta	54	2.			272.	15.						
Pszenicy	4.	2.			31.	15.						
Jęczmienia	25.	3.	4.		90.	3.	2.	4½				
Owsa	21.	3.			43.	15.						
Grochu	6.		4.		30.	10.	2.	2.				
Tatarki	0.		4.		24.	11.		5.				
Prosa y Hreczki	1.	1.	4.		9.	18.	2.	1.				
Siana na Intratę Roczną Tur 47½					95.							
Summa	397.	7.	1.	3½								

381

514

Intrata
Dóbr
w Woiewodztwie Stolicznim
Powiecie Rawskim
Parafij Rawskiey

	Wysciew Zbo: za wszelkiego Czinszy y Ja- tych z Smech Lat sredznio na Intratę roczną uyscie:				Ogulna Summa z Tasy do- wiatowey za Zboża y Inne= Prowenta na- szey Prowentarzyza Daiąca.				20 ty letny roczny Dziesiąt Snopek Wyda- ie na Skarbu Koronnego pozostaie.		
	Korce.	Cwierc.	Garce.	Kwarty	Złote	Grosze	Szelągi	Denary	Złote	Grosze	Szelągi
Transport Latenis z tey Parafij Summy do Skarbu Koronnego									654.	23.	2.
Kontynuacya Dzierżawy Klucza Rawskiego.											
z Miasta Rawskiego Dzierżawy Intraty Stroną Woyt					597.	7.	1	3½			
Dalsza Dzierżawy nastąpuie											
za Propinowane Piwo y Gorzałky Woyt					273.	10.					
Owsa Sepowego Tegoż Miasto Daie	300.				1200.						
Czynszu Pieniężnego Wypłaca					626.						
Wynosi Wsie Prowentu Rocznego					2696.	17.	1.	3½			
Wytrącaiąc Dziesiątny Złoty ch 30. Kosciołowi Rawskiemu					30						
Zostaie się Czystey Intraty					2666.	17.	1	3½			
Złotemu Rocznie Należy się Piątego Grosza do Skarbu									533.	9.	1.
Wsie Kinkli y Zychowa do Pomienionego Klu											
cza należące, Litony ch Intrata następuiąca.											
Owsa Sepowego z tych Wsiow	3ct.	1.			125.						
Czynszu Pieniężnego Wynosi					107.	25.					
Za Gęsi Kapłony y Jaia Czynszowe					26.	20.					
Summa					259.	15.					
Należy się Piątego Grosza									51.	22.	1.
Knuzewo do Tegoż Klucza należące we Popespyllu											
Wr: Szymana Cwiercza Lubiewicza Zostaiące, Litoś-											
cego Intrata następuiąca Zapomnienio											
nego Uiwetnego	Żyta sredznio na Intratę wnięte	12.	1.	5.	1.	62.	2.				
Cwierć Zalubiebicza	Pszenicy	2.	2.			17.	15.				
Tey że Intraty Popy-	Jęczmienia	2.	1.			7.	26.		4½		
sowa.	Owsa	10.				20.					
	Grochu		2.			2.	15.				
	Tatarki	5.	2.			16.	15.				
	Summa					126.	13.		4½		
	Catkowitego wsi Prowentu leży										
	Należy się wsie Piątego Grosza do Skarbu								25.	0.	2.
Miasto Rawa z Grontami które Mieszczanie											
Obywaią, z tych Wyscieny Następuiące											
Stawetny Pan Szyman Cwierczalubiewicz Prezy-											
dent Miasta Rawskiego, z grontow Miasta Rawy											
za Daczinnie do siebie należących Wyscieny po-											
daty w Obwarowaniu Kommissyi Zapomnionego Następ-											
puiące.	Żyta sredznio rocznie wnięte	7.				35.					
	Pszenicy	4.				20.					
	Grochu		2.			2.	15.				
	Jęczmienia	8.				28.					
	Gryki		2.			1.	15.				
	Siana na Intratę roczną Fur 10 Zato					20.					
	Wynosi Prowentu Rocznego Summa					115.					
Daie z tych Grontow Daci Czynszu do Dworu Biskupiego =											
Złotych 10. Owsa Sepowego Miary Warszawskiey Korcy 20.											
Czynszy Owsa Koniec po Złotych 12. Wytrącaiąc Summy					50.						
Zostaie się Czystego Prowentu Rocznego					65.						
Należy się Wsie do Skarbu Piątego Grosza Dziesiątego									6.	15.	
Summa na tym Bolu do Skarbu Przy poszłey									1276.	22.	2.

Intrata
Doby
w Województwie Płockim
Powiecie Rawskim
Parafij Rawskiey.

	Wyniw Zboża z wszelkiego Oziminy y Jarzyny z Trzech Lat średnio na Prowenty Roczne Wyżyty.				Ogulna Summa Taxy Powiatowey za Zboża y Jarzyny z Prowenta Rocznego na Prowenty średniorzny Woyna Daiąca.				Z Ogulney Summy Roczney Daiący Offiary należącey do Stanu Duchownego Rzeczypospolitey.			
	Korc.	Ćwiert.	Garc.	Kwarty	Złote	Grosz.	Szelęg.	Denary	Złote	Grosz.	Szelęg.	Denary
Rapport Latenis z tey Parafij Summy do Skarbu									1270.	23.	2	2½
Pertynuiacy a Litwid auyi Wyniewiow Obywa												
telo czyli Mieszczan Miasta Rawazia												
Prontow Dziedzicznych swoich Stawetny Woy=												
ch Kupniewskich podat y Zapmyuge Wyszawy=												
atrzpuiące Zyta	3.				15.							
Pszenicy		1.	5.	2.	2.	25.		5.				
Grochu			1.	5.	2.	1.	2.	5.				
Jęczmienia	2.	3.			9.	10.	2.	1½				
Tatarki		1.	5.		1.	6.	1.	3½				
Owsa		2.			1.							
Prosa			2.			13.		2.				
Wynosi Prowenta Rocznego					32.	5.	1.	5.				
Trzeciey za Czynszu Złoty 1. gr 5. y Owsa Korcy 9 Owie												
Wynosząca Kwota					10.	20.						
2. Wydawanego do Dworu					13.	15.	1.	5.	1.	10.	2.	
Zostaie się Czystego Prowentu Rocznego												
Z tey Stawetny Woyciech Kupniewskich z prontow swoich Dzie=												
dzicznych Stawetny Prego=												
rzey Zastawny trzymanych Stawetnego Prego=												
rzey Wdowy po nieboszczce Dziedzicznych podat y Zapmyuge												
Wyniow Nastpuiący Zyta	1.	1.	2.		11.	22.		3.				
Pszenicy		2.			3.	15.						
Jęczmienia	2.				7.							
Tatarki		1.				22.	1.	3.				
Wynosi Prowenta Rocznego Summa					22.	29.	2.	—				
Wytrzeiaiąc Daniny Dwone z tych Prontow Sepowego					10.	20						
Owsa Korcy 5 Czynszu grosy 20. Wynoszący Kwotę												
Zostaie się Czystego Prowentu					12.	9.	2.		1.	6.	2.	3½
Z tey Joset Kowalskiego z prontow swoich Dziedzicznych												
Podat y Zapmyuge Wyniewy Nastpuiące												
Zyta	4.	2.			22.	15.						
Pszenicy	1.	2.	3.		11.	4.	2.					
Grochu		2.			2.	15.						
Jęczmienia	4.		5.	1.	14.	17.		3½				
Tatarki		2.	2.	3.	1.	23.						
Owsa	1.				2.							
Prosa				1.		6.	1.	4.				
Wynosi Prowenta Rocznego					54.	21.	1.	1½				
Wytrzeiaiąc Daniny z tych Prontow do Dworu dawa												
Czynszu Złoty 1. gr 15. Owsa Sepowego Korcy 11 Cwrt.					24							
Czynszu za Owies Wynoszący Kwotę												
Zostaie się Czystego Prowentu					30.	21.	1.	1½	3.	2.		3.
Z tey Woyciech Sathowskich Mieszczanin z prontow												
swoich Dziedzicznych podat y Zapmyuge Wyniew												
Nastpuiący Zyta	2.				10.							
Pszenicy		2.			3.	15.						
Grochu		1.			1.	7.	1.	3.				
Jęczmienia	1.	2.			5.	7.	1.	3.				
Tatarki		1.				22.	1.	3.				
Owsa		2.			1.							
Wynosi Prowenta Rocznego					21.	22.	1.	3.				
Wytrzeiaiąc Czynszu grosy 10. y za Owsa Sepowego=												
Korcy 3. do Dworu Wydawanego Kwoty					10.	20						
Zostaie się Czystey Intraty					11.	2.	1.	3.	1.	3.		
Summa natenus Solu do Skarbu Przyttu									1270.	16.	2.	2½

515

328

Intrata

Dobr
w Woiewodztwi Plockim
Powiecie ---- Raiazskim
Parafij --- Raiazskiey

	Wynies Zboża=wszelkiego Ozimi=ny y Jarzyny z Trzu=stu Letnich na Opisa=nie tey Roczny Wrzity.				Ogulna Summa z Tey Powierzchni za Zboża y Jarzyny Prowenta na Bo=went Roczny ia=padaiąca				Z Ogulney Roczney Prowenty Osiąga Woyta na Rzplitey		
	Korce	Owies	Gryka	Hreczky	Złote	Grosz.	Szelągi	Denary	Złote	Grosz.	Szelągi
Transport Lateris z tey Parafij Summy do Kwarku Kontynuacya Lilienie dacyi Prowentow z Gron=tow Miasta Raiazia									1270	10	2
Vlny Ignacy Trojanowski Mieszczanin z Gruntow swoich Dziedzicznych pod ad y Zapmuiąc go Wyniesio=następuiący Zyta	2				10						
Pszenicy			5		1	2	2	2			
Grochu		1			1	7	1	3			
Jęczmienia	1				3	15					
Tatarki		2			1	15					
Owsa		1				15					
Wynosi Prowentu Rocznego					17	25	—	5			
Wytrącaiąc Czynszu Pieniężnego grosy 10. za Owsa lepszego korcy 2. Pszenicy 2. Wynoszący Wartość					5	10					
Zostaie nic Czystego Prowentu					12	15		5	1	7	1
Vlny Joachim Wasilewski Mieszczanin z Gruntow swoich Dziedzicznych pod ad y Zapmuiąc go Wyniesio=następuiący Zyta	1	3			8	22	1	3			
Pszenicy		2	3		2	12		3			
Grochu		1			1	7	1	3			
Jęczmienia	1	2	2	2	5	15	2				
Owsa		2			1						
Prosa y Krzepney			2	2		16	1				
Wynosi Rocznego Prowentu					19	14	=	3			
Wytrącaiąc Czynszu pieniężnego grosy 26. za Owsa lepszego korcy 5. Wynoszącą Wartość					10	20					
Zostaie nic Czystego Prowentu					8	24		3	26	1	
Vlny Andrzey Lumecki z Gruntow swoich Dziedzicznych pod ad y Zapmuiąc go Wyniesio=następuiący Zyta	2				2	15					
Jęczmienia	2				1	22	1	3			
Summa					4	7	1	3			
Wytrącaiąc Czynszu pieniężnego grosy 5. za Owsa do=prowego korcu 1. Czwierć 1. Wynoszącą Wartość					2	20					
Zostaie nic Czystego Prowentu					2	17	1	3	4	2	
Vlny Augustyn Chyczewski Mieszczanin z Gruntow swoich Dziedzicznych pod ad y Zapmuiąc go Wyniesio=następuiący Zyta	1	2	3		7	29	1				
Pszenicy		1	2	2	2	14	2	3			
Jęczmienia	1	1			4	11		4½			
Tatarki		1	3		1		2	4½			
Owsa		2	4		1	7	1	3			
Prosa				2		3		4			
Wynosi Rocznego Prowentu					17	7	—	1			
Wytrącaiąc Czynszu pieniężnego Złote 1 gr 4. za Owsa lepszego korcu 1. Wynoszącą Wartość					6	4					
Zostaie nic Czystego Prowentu					11	3	—	1	1	3	
Vlny Benedykt Wielogłoski Mieszczanin z Gron=tow swoich pod ad y Zapmuiąc go Wyniesio=następuiący Zyta y Grochu	2		2	3	10	12	2	3			
Pszenicy		1			1	22	1	3			
Jęczmienia	1	2			5	7	1	3			
Tatarki			5			14		½			
Owsa		1				15					
Prosa				2		3		4			
Summa					18	15	—	½			
Wytrącaiąc Czynszu Pieniężnego grosy 20. za Lepszego Owsa korcy 5.: Owsa wydawanych Kwot Złotych 10. gr 20. Zostaie nic					7	25	—	½	22	1	

Intrata
Dóbr
w Województwie Podlaskim
Powiecie --- Radziłłow
Parafij --- Radziłłowy

	Wysiew Zboża Ozimego y Jarzynnego z Tegoż Lat Srednio na Intratę rozumie uiętą.				Ogulna Summa z Tey Powiatowey za Zboża y Inne Prowenta na Prowent roczny Wypadaiąca				Z Ogulney Summy rocznej Prowentu Dziesięciny Ofiary na Wsypko do Skarbu Rzeczpospolitey			
	Korce	Garniec	Garce	Kwarty	Złote	Grosz.	Szelągi	Denary	Złote	Grosze	Szelągi	Denary
Transport Latenis z tey Parafij Summy Do Skarbu									1202	22.	1.	1/2
Kontynuacya Likwidacyi Prowentów z Powiatu Miasta Radziża												
Ten Woyciech Potalski z Gruntow swoich podaiy y zapmyszcz gd Wysiew nastepuiący Zyta y Grochu	2.	1.			11.	7.	1.	3.				
Pszenicy		1.	5.	3.	2.	29.	2.	2.				
Iczmienia	1.	3.	2.	3.	6	12.	1.	3.				
Tatarki		1				22	1	3.				
Owsa	1.	1			2.	15.						
Prosa y Kuchmicy			2.			13.		2.				
Wynosi Rocznego Prowentu					24.	10	1.	1.				
Wytrzeiaiąc Czynszu Pieniężnego Grosy 20. za Owsa =												
ukony 5. Wynoszący Kwotę					10.	20.						
Zostaiącą Czysty Intraty					13.	20.	1.	1.	1.	11.		1/2
Ten Kazmierz Ziołkiewicz z Gruntow swoich podaiy												
y zapmyszcz gd Wysiew nastepuiący Zyta y Grochu	2.				10.							
Pszenicy		1.	1.	2.	2.	2.						
Iczmienia	1.	2.	2.	2.	5.	15.	1.	3/2				
Tatarki		1				22	1.	3.				
Owsa		1.	4.			22	1.	3.				
Prosa y Kuchmicy			1.			6.	1.	4.				
Wynosi Rocznego Prowentu					19.	9.	—	1/2				
Wytrzeiaiąc Czynszu Pieniężnego Grosy 10. za Owsa =												
ukony 2. Cwiercz. Wynoszący Kwotę					5.	10.						
Zostaiącą Czysty Intraty					13.	29.	—	1/2	1.	11.	2.	4/2
Ten Maciey Dąbrowski Mieszczanin z Gruntow swoich												
podaiy y zapmyszcz gd Wysiew nastepuiący												
Zyta y Grochu	3.	1.			16.	7.	1.	3.				
Pszenicy		3.			5.	7.	1.	3.				
Iczmienia	2	1.			7.	26		4/2				
Tatarki		2.	2.	3.	1	22.						
Prosa y Kuchmicy			1			6.	1.	4.				
Wynosi Rocznego Prowentu					31.	9.	2.	2/2				
Wytrzeiaiąc Czynszu Pieniężnego Grosy 25. za Owsa												
ukony 6. Cwiercz. 1. Wynoszący Kwotę					13.	10.						
Zostaiącą Czysty Intraty					17.	29.	2.	2/2	1.	23.	2	5/2
Ten Andrzey Murawski Mieszczanin z Gruntow swoich Dziesięcznych podaiy y Zapmyszcz gd Wysiewu nastepuiący												
Zyta y Grochu	4.				20.							
Pszenicy		2.			3.	15.						
Iczmienia	1.	1.			4.	11.		4/2				
Tatarki		1.				22	1.	3.				
Owsa		2.			1.							
Prosa				2.		3.		4.				
Wynosi Prowentu Rocznego					29.	21.	2.	3/2				
Wytrzeiaiąc Czynszu Pieniężnego Kotły 2. za Owsa 1 e =												
kony 7. Cwiercz. 2. do Dworu wypuszczonego Wynoszą =					16							
zato Wyżey Mianowane Kwotę												
Zostaiącą Czysty Intraty					13.	21.	2.	3/2	1.	1.		3/4
Summa natym Bokun do Skarbu Rzeczpltey									1208.	0.	1.	4

393

329

518

Intrata
Dóbr
w Woiewodztwie Płockim
Powiecie ---- Raiązkim
Parafy ---- Raiązkiey

	Wyniew Zboża wszelkiego Oz. mimo y Jarzyny z Trzech Lat średnio na Intratę roczną wzięty.				Ogulna Summa z Taxy Powiatowey z Zboża y Jarzyny Prowenta na Prowent roczny wypadaiąca.				Ogulney summy roczney Dziesięć Orna Dworzyc Skarbu Rzpltey wypadaiący.		
	Korcy	Ćwierci	Garce	Kwarty	Złote	Grosze	Szelągi	Denary	Złote	Grosze	Szelągi
Transport Dziesięci z tey Parafy skommy do Skarbu									1280.	20.	
Kontynuacya Dzierżawienia Prowentow z Gruntow Miasta Raiąza											
Imy Michał Wyganowski z Gruntow swoich po dał y Zapmyślgd Wyniew następuiący											
Żyta y Grochu	2	1	1	2	11	14	2	3			
Pszenicy		1	2	3	2	10	1	5			
Jęczmienia	2	1			7	26		4½			
Tatarki		2			1	15					
Owsa		2			1						
Prosa y Rzepnicy				2		3		4			
Wynosi Prowentu Rocznego					24	9	2	4½			
Wytrzeiąc Czynszu Pieniężnego Grosz 20. y za Owsa iepu Korcy 5. do Dworu dawanego Wynoszą Złoty					10	20					
Zostaie iż Czystego Prowentu					13	19	2	4½	1	20	
Imy Kaźmierz Krasniewski z Gruntow swoich Dziedzicznych podał y Zapmyślgd Wyniew następuiący											
Żyta y Grochu	4	3	2	3	24	5	1				
Pszenicy		3			5	7	1	3			
Jęczmienia	3	1	5	2	11	29		2			
Tatarki		3			2	7	1	3			
Owsa		2			1						
Prosa y Rzepnicy			1			6	1	4			
Wynosi Prowentu Rocznego					44	26	—	—			
Wytrzeiąc Czynszu Pieniężnego Złoty 1. y za Owsa iepu Korcy 7. Ćwierci 2. Wynoszą Złoty					16						
Zostaie iż Czystego Prowentu					20	26			2	26	
Imy Łukasz Zielenieuski z Gruntow swoich Dziedzicznych podał y Zapmyślgd Wyniew następuiący											
Żyta y Grochu	4	2			22	15					
Pszenicy		2			3	15					
Jęczmienia	3	2			12	7	1	3			
Grochu		1	5	2	1	0	1	3½			
Owsa	1	1	4		2	22	1	3			
Prosa y Rzepnicy			1	2		9	2	2			
Wynosi Rocznego Prowentu					42	10		5½			
Wytrzeiąc Czynszu Pieniężnego Złoty 1. Grosz 10. y za Owsa iepu Korcy 10. Wynoszą Złoty					21	10					
Zostaie iż Czystego Prowentu					21	0		5½	2	3	
Imy Jonasz Gałczewski Mieszczanin podał y Zapmyślgd z Gruntow swoich Wyniew następuiący											
Żyta y Grochu	1	3	2	3	9	5	1				
Pszenicy y Prosa		1	6		3	1	2	3			
Jęczmienia	1	1			4	11		4½			
Grochu		1				22	1	3			
Owsa		2			1						
Wynosi Prowentu Rocznego					10	10	2	4½			
Wytrzeiąc Czynszu gr 10. y za Owsa iepu Korcy 1. Ćwierć 2. Kwo: tę Złoty 5. gr 10.											
Zostaie iż Czystego Prowentu					13		2	4½	1	9	
Imy Woyciech Żydkowski z Gruntow swoich pod dał y Zapmyślgd.											
Jęczmienia		2			1	22	1	3			
Wytrzeiąc Czynszu gr 15. Który z tego Gruntu płaci Zostaie iż Czystey Intraty					1	7	1	3		3	
Summa naty m Bokun do Skarbu Rzpltey									1290	14	

Intrata
Dobr
w Woiewodztwie Podlaskim
Powiecie ... Rauiczskim
Parafij ... Rauiczskiey

	Wyszło z Zboża ubruchiego Oziminy y Jarzyny z Summ Lat średnio na Intratę na rok Liczty.				Ogulna Summa z Dasy Dziesiatkowey za zboże y inne Prowenta na rok Prowentowe Expensa				Z Ogulney Summy rocznej Prowentowey Dziesiąt Effata na Expens płodowy Skarbu Koronnego przypadaiący			
	Korce	Ćwierci	Garce	Kwarty	Złote	Grosze	dołgie	Denary	Złote	Grosze	dołgie	Denary
Transport Datemi z tey Parafij Summy do Skarbu									1296	14	2	3½
Kontynuacya Exhibendacyi Prowentów z Miasta Rauicza Frontów inner Mieszczanobus												
Ktory Maiey Sawalski Mieszczanin z Frontow swoich Dziedzicznych podad y Zapisuiąc Expens Nastepuiący												
Zyta y Grochu	1.	2.	3.		7.	29.						
Przenicy y Prosa		1.			1.	22.	1.	3.				
Iecmienia		3.			2.	10.	2.	1½				
Tatarki		1.				22.	1.	3.				
Owsa		1.				15.						
Wynosi Prowentu Rocznego					13.	17.	2.	1½				
Wytrzeiąc Czynszu Pieniężnego Grosy 10. y za Owsa Expens Kony 2. Cwrc 2. do Dworu wydawanego Expensuiąc Kwotę					5.	10.						
Zostaie iż Czystego Prowentu					8.	7.	2.	1½		24.	2	2.
Ktory Mikotay Adamkiewicz z Frontow swoich Dziedzicznych podad y Zapisuiąc Expens Nastepuiący												
Zyta y Grochu	1.				5.							
Przenicy Prosa y Przepnicy		1.	1.		1.	29.		1.				
Iecmienia		3.	2.	3.	2.	27.	2.	1½				
Tatarki		1.				22.	1.	3.				
Owsa		1.	4.			22.	1.	2.				
Wynosi Prowentu Rocznego					11.	11.	2.	2½				
Wytrzeiąc Czynszu Pieniężnego Grosy 10. y za Owsa Expensowego Kony 2. Cwrc 2. do Dworu wydawanego Expensuiąc Kwotę					5.	10.						
Zostaie iż Czystego Prowentu					6.	1.	2.	2½		10.		3.
Ktory Bartlomiey Markowski z Frontow swoich podad y Zapisuiąc Expens Nastepuiący												
Zyta y Grochu	2.	1.	2.	3.	11.	20.	1.					
Przenicy y Prosa		1.	3.		2.	12.		3.				
Iecmienia	1.	1.	2.	3.	4.	20.	1.	3½				
Owsa		2.	4.		1.	7.	1.	3.				
Wynosi Prowentu Rocznego					20.	—	1.	3½				
Wytrzeiąc Czynszu Pieniężnego Grosy 20. y za Owsa Expensowego Kony 5. do Dworu wydawanego Expensuiąc Kwotę					10.	20.						
Zostaie iż Czystey Intraty					9.	10.	1.	3½		20.		1½
Ktory Antoni Sielenski z Frontow swoich podad y Zapisuiąc Expens Nastepuiący												
Zyta y Grochu	1.	1.	4.		6.	26.		3.				
Przenicy y Prosa		1.			1.	22.	1.	3.				
Iecmienia		3.			2.	10.	2.	1½				
Tatarki		1.				22.	1.	3.				
Owsa		1.	4.			22.	1.	2.				
Wynosi Prowentu Rocznego					12.	22.	1.	3½				
Wytrzeiąc Czynszu Pieniężnego Grosy 10. y za Owsa Expensowego 2. Cwrc 2. do Dworu wydawanego Expensuiąc Kwotę					5.	10.						
Zostaie iż Czystey Intraty					7.	12.	1.	3½		22.		3½
Ktory Jan Woytowicz z Frontow swoich podad y Zapisuiąc Expens Nastepuiący												
Zyta y Grochu	1.	1.			6.	7.	1.	3.				
Przenicy y Prosa		1.	5.	2.	2.	20.	1.	3.				
Iecmienia		3.			2.	10.	2.	1½				
Tatarki		1.	4.			11.		4½				
Owsa		1.				13.						
Wytrzeiąc Czynszu Pieniężnego Grosy 10. Zostaie iż Czystey Intraty za Owsa Expensowego Kony 2. Cwrc 2. do Dworu wydawanego Expensuiąc Kwotę Złotych 5. Grosy 10.					12.	24.				2.		2.
					7.	10.						

Intrata
Dóbr
w Województwie Płockim
Powiecie ---- Raciążkim
Parafij ---- Raciążkiey

	Wysiew Zboża w rzeczonego Oźiminy y Jarzyny z Pnieńszczyzny na roczną Intratę uiętey				Ogulna Summa z Daty Powiatowey za Zboża y Summa Prowenta na Prowent roczny Wypadaiąca				Ogulney summy rocznego Dziesięty Oppu na Woyt do Skarbu Rzeczpospolitey		
	Wiane	Pszenicy	Owsa	Hreczky	Złote	Grosze	Szelągi	Denary	Złote	Grosze	Szelągi
Transport Łatwo z tey Parafij Summy do Skarbu									1300	10.	
Kontynuacya Likwidacyi Prowentów z Gruntów Miasta Raciąża											
Imy Ociefan Miatkowski z Gruntów swoich podanych y Zapmuiąc Wysiew zboża następuiący											
Żyta y Grochu	1.	1.			6.	7.	1.	3.			
Pszenicy		1.			1.	22.	1.	3.			
Jęczmienia		3.	5.	3.	2.	20.	1.	3.			
Tatarki		1.				22.	1.	3.			
Owsa		1.				15.					
Wynosi Prowentu Rocznego					12.	6.	—	—			
Wytrącaiąc Czynszu Pieniężnego Grosz 10. y za Owsa tegoż Kony 2. Cwrz 2. do Dworu wydawanego Wynoszący Kwotę					5.	10.					
Zostaie iż Czystego Prowentu					6.	26.				20.	1.
Imy Justyna Czulacha Wdowa z Gruntów swoich podanych y Zapmuiąca Wysiew następuiący											
Żyta y Grochu	4.	2.	5.	3.	23.	13.		2.			
Pszenicy Prosa y Rzepiny	1.				7.						
Jęczmienia	5.				17.	15.					
Tatarki		2.	2.	3.	1.	25.					
Owsa		3.			1.	15.					
Wynosi Rocznego Prowentu					51.	0.	—	2.			
Wytrącaiąc Czynszu Pieniężnego Złoty 1. Grosy 20. y za Owsa tegoż Kony 12. Cwrz 2. do Dworu wydawanego Wynoszący Kwotę					26.	20					
Zostaie iż Czystego Prowentu					24.	10.		2.		2.	13. 2
Imy Andrzey Kuśnierski z Gruntów do Stawu Zgiuliich Zastawą trzymaney pod ad y Zapmuiąc Wysiew następuiący											
Żyta y Grochu	1.	2.			7.	15.					
Pszenicy		2.			3.	15.					
Jęczmienia	1.	2.			5.	7.	1.	3.			
Owsa		4.				7.	1.	3.			
Wynosi Rocznego Prowentu					16.	15.	—	—			
Wytrącaiąc Czynszu Pieniężnego Grosy 10. y za Owsa tegoż Kony 2. Cwrz 2. do Dworu wydawanego Wynoszący Kwotę					5.	10					
Zostaie iż Czystego Prowentu					11.	5				1.	3. 1
Imy Franciszek Adamkiewicz z Gruntów swoich podanych y Zapmuiąc Wysiew następuiący											
Żyta y Grochu	2.	2.			12.	15.					
Pszenicy y Prosa		3.			5.	7.	1.	3.			
Jęczmienia	1.	3.			6.	3.	2.	1½			
Tatarki		1.	2.	3.	1.			3½			
Owsa		1.	4.			22.	1.	3,			
Wynosi Rocznego Prowentu					25.	10.	2.	5.			
Wytrącaiąc Czynszu Grosy 20. y za Owsa tegoż Kony 5. do Dworu tegoż wydawanego Wynoszący Kwotę					10.	20					
Zostaie iż Czystey Intraty					14.	20.	2.	5.		1.	14. 2
Imy Antoni Sobocinski z Gruntów do Stawu Pawłowiczki Wysiew swego Zastawą trzymaney pod ad y Zapmuiąc Wysiew następuiący											
Żyta y Grochu	2.	2.	2.	3.	12.	20.	1.	2.			
Pszenicy y Prosa		1.	4.		2.	10.	2.	½			
Jęczmienia	1.		6.	3.	4.	3.	1.	½			
Tatarki		1.				22.	1.	3.			
Wynosi Rocznego Prowentu					20.	13.		5.			
Wytrącaiąc Czynszu Pieniężnego Grosy 10. y za Owsa tegoż Kony 2. Cwrzni 2. Wynoszący Kwotę					5.	10.					
Zostaie iż Czystego Prowentu					15.	3.		5.		1.	15. 1
Summa na tym Bolu do Skarbu Rzpltey									1307.	10.	1

Intrata
Dobr
w Woiewodztwie Pwelum
Powiecie ---- Rawiczkim
Parafij --- Rawiczkiey

	Wyniew Zboża wszelkiego Oźimmy y Jarzyny z Trzech Lat srodnio na Intratę roczną wźięty.				Ogulna summa z Tacy Dowiatowey za Zboża y Imienta na Prowent roczny wypadaiąca.				Z Ogulney summy rocznego Prowentu Dwie części Ofiarzy na woysko do Skarbu Rzeczypospolitey			
	Korce	Ćwierć	Garniec	Kwarty	Złote	Grosze	Szelągi	Denary	Złote	Grosze	Szelągi	Denary
Transport Latens z tey Parafij Summy do Miasta Pałwza Kontynuuiącey Liwidacyi Prowentow z Dóbr czyli Grontów Miasta Rawicza									1307	10	1	
Ttny Thomasz Klosowski z Grontow swoich podaiąc y Zamyszczaiąc Wyniew Zboża następuiący												
Żyta y Grochu	4	1			21	7	1	3				
Pszenicy y Prosa	1				7							
Jęczmienia	2	3			9	10	2	1½				
Tatarki		1				22	1	3				
Owsa	1	2			3							
Wynosi Rocznego Prowentu					41	10	2	1½				
Odtrzeiąc Czynszu Grosz 20. y za Owies sepu Korcy 5. do Dworu wydawanego Corocznie Wynoszącą Kwotę					10	20						
Zostaie iż Czystego Prowentu					30	20	2	1½	3	2	2	1½
Ttny Piotr Pasławicz z Grontow swoich podaiąc y Zamyszczaiąc Wyniew Zboż następuiące. Żyta y Grochu	2	2	2	3	12	27	2	3				
Pszenicy y Prosa		1	6	2	3	5		1				
Jęczmienia	2		2	3	7	0	2	1½				
Tatarki		1				22	1	3				
Owsa		2	4		1	7	1	3				
Wynosi Rocznego Prowentu					25	11	1	5½				
Odtrzeiąc Czynszu Grosz 20. y za Owsa sepu Korcy 5. do Dworu Corocznie wydawanego Wynoszącą Kwotę					10	20						
Zostaie iż Czystey Intraty					14	21	1	5½	1	14		3½
Ttny Leonard Alexandrowicz z Grontow swoich podaiąc y Zamyszczaiąc Wyniew następuiący Żyta y Grochu	4	1	2	3	21	20	1					
Pszenicy Prosa y Grochu	1	1	4	1	9	20	2	4½				
Jęczmienia	2	2	5	1½	9	10						
Tatarki		2				22	1	3				
Owsa	1		5	2	2	10						
Wynosi Rocznego Prowentu					43	23	2	1½				
Odtrzeiąc Czynszu Złoty 1. Grosy 5. y za Owsa sepowego Korcy 2. Ćwierci 2 do Dworu wydawanego Wynoszącą Kwotę					8	20						
Zostaie iż Czystego Prowentu					35	3	2	1½	3	15	1	1
Ttny Franciszek Kotermański z Grontow swoich Dwie części podaiąc y Zamyszczaiąc Wyniew z Zboża następuiący Żyta y Grochu	1	6	3		6	1	1	3				
Pszenicy Prosa y Grochu		1	5	2	2	20	1	3				
Jęczmienia		1				26		4½				
Grylic			4			11		4½				
Owsa		1				15						
Wynosi Rocznego Prowentu					10	22	1	3				
Odtrzeiąc Czynszu Grosz 10. y za Owsa sepu Korcy 2 Ćwierci 1. z tego Grontu do Dworu wydawanego Wynoszącą Kwotę					5	10						
Zostaie iż Czystego Prowentu					5	12	1	3		16		5
Ttny Stanisławy Franciszek Kotermański z Grontu Zastawnego podaiąc y Zamyszczaiąc Wyniew Zboża następuiący Żyta	1	1	5	2	7	3		3				
Pszenicy y Prosa		1		2	1	25	2	1				
Jęczmienia		1				26		4½				
Grylic			2	3		7	2	½				
Owsa		1				15						
Summa					10	17	2	3				
Odtrzeiąc Czynszu Grosz 10 y za Owsa sepu Korcy 2. Ćwierci 2. z tego grontu wydawanego Corocznie do Dworu Wynoszącą Kwotę 2 Złoty 5. gr 10. Zostaie iż					5	7	2	3		15		2

381

885

522

Intrata Dobr w Woiewodztwie Podlim Powiecie Rauiczkim Parafij Rauiczkiey

	Wyszieu Zboża w Stellnicy Oziminy y Jarzyny z Roczek Lat srednio nawczas Intraty ieżący.				Ogulna Summa z Tasy Powiatowey za Zboża y Jarzyny Prowenta na poczny Prowent wypadaiący.				Z ogulney summy roczney Dziesięciny Bonus Rzeczywisty.		
	Korce.	Ćwierci	Garnce	Kwarty	Korce	Ćwierci	Garnce	Kwarty	Korce	Ćwierci	Garnce
Transport Satenij z tey Parafij Summy do Skarbu									1316.	22.	2.
Dalsza Kontynuacya Dobr Woiewodztwa Podlim Powiatow Rauiczkiego Parafij Rauiczkiey											
Ktory Sylwester Bijalkowski z Frontow swoich Dziedzicznych Wyszieu Zboża pod ad y Zapmuiąc od następuiący.											
Jęczmienia		2.	1.	2.	1.	27.	1.	½			
Owsa			1.	2.		2.	2.	1½			
Prosa				½			2.	2½			
Wynosi Rocznego Prowentu					2.	—	2.	4½			
Wyszeiąc Czynszu z tego Frontu gr 10. Zostaie ni Czystey Intraty					1	20	2.	4½		5.	
Ten że Ktory Sylwester Bijalkowski z Frontu Dzierżawę od Ktorego Joseffa Komelskiego trzymanego Wyszieu pod ad y Zapmuiąc od następuiących											
Żyta		1.			1.	7.	1.	3.			
Jęczmienia			4.			13.		2.			
Tatarki			5.	2.		13.	1.	1½			
Wynosi Prowentu Rocznego					2.	4.	—	1½			
Wyszeiąc Czynszu gr 10. z tego Frontu Zostaie ni Czystego Prowentu					1.	24.	—	1½		5.	1.
Ktory Jan Sadowski z Frontow swoich Dziedzicznych Wyszieu Zboża pod ad y Zapmuiąc od następuiących											
Żyta z Grochu	4.	1.			21.	7.	1.	3.			
Prenny y Prosa	1.		6.	2.	0.	12.	1.	4.			
Jęczmienia	3.	3.	5.	2.	13.	21.	1.	5.			
Grylic		1.	2.	3.	1.			3½			
Owsa	1.	2.			3.						
Wynosi Rocznego Prowentu					47.	1.	2.	3½			
Wyszeiąc Czynszu Woty 1. y za Owsa Lepowego Korcy 1. Ćwier 1. Corocznie z tego Frontu Wypłacaiących Wynoszący Kwoty					15.	15.					
Zostaie ni Czystey Intraty					31.	16.	2.	3½	3.	4.	2.
Ktory Gregorz Kopyciński z Mieszczan z Frontow swoich Dziedzicznych Wyszieu Zboża pod ad y Zapmuiąc od następuiących											
Żyta y Grochu	1.		4.		5.	10.	2.	2.			
Prenny y Prosa			6.	2.	1.	12.	1.	4.			
Jęczmienia		3.			2.	10.	2.	1½			
Tatarki			4.			11.		4½			
z Wyszieu ow tych Wynosi Prowentu					10.	1.	1.	—			
Wyszeiąc Czynszu Grosz 10. y za Owsa Lepowego Korcy 1. Ćwier 1. do Dworu Corocznie Wydawanego Wynoszący Kwoty					5.	10.					
Zostaie ni Czystey Intraty Prowentu					4.	21.	1.			14.	
Ten że Ktory Gregorz Kopyciński z Frontow Dziedzicznych Wszelkie exporcia niegdy W. Imci Pana Dobrodzieia a mnie ciebie w Dożywocie Dzierżawney Trzymanych Wyszieu Zboża pod ad y Zapmuiąc od następuiących											
Żyta y Grochu	1.	1.	6.		7.	5.	1.	3.			
Prenny			3.	1.	1.	4.	1.	1.			
Jęczmienia		3.	5.	1.	3.	5.	2.	2½			
Tatarki			3.			0.	1.	1½			
Owsa			1.	2.		2.	2.	1½			
Wynosi Rocznego Prowentu					11.	26.	2.	5½			
Wyszeiąc Czynszu Grosz 15. z za Owsa Lepowego Korcy 2. Ćwier 3. do Dworu Corocznie wydawanego z tego Frontu Kwoty Wynoszącej					0.						
Zostaie ni Czystey Intraty Prowentu					3.	26.	2.	3½		11.	2.
Ktory Paweł Wiśniewski z Frontow swoich Dziedzicznych Wyszieu pod ad y Zapmuiąc od następuiących											
Żyta y Grochu	1.		4.		5.	10.	2.	2.			
Prenny y Prosa		1.	1.		1.	29.		1½			
Jęczmienia		3.			2.	18.	2.	1½			
Tatarki			4.			11.		4½			
Wynosi Rocznego Prowentu					10.	17.	2.	3.			
Wyszeiąc Czynszu z tego Frontu dawaiących Grosz 10. y za Owsa Lepowego Korcy 2. Ćwier 2. Wynoszący Kwoty					5.	10					
Zostaie ni Czystego Prowentu					5.	7.	2.	3.		15.	2.
Summa naty m. Bolum do Skarbu Rzpltey									1321.	10.	1.

Intrata
Dóbr
w Woiewodztwie Ploclum
Powiecie ---- Rauiczkim
Parafij ---- Rauiczkiey

	Wyniew Zbo: Za Roszelliuego Oziminy y Jarzyny z Trzech Lat Sredniego na Intrate Rocznq w Zlote.				Ogulna Summa z Tasy Powiato wey za Zboza y Inne Prowenta na Rocznq Prowent Wynikaiq				Z Ogulney Summy rocznej Dziesiąty Ofiarny na Woysko do Skarbu Rzeczypospolitey			
	Konce	Korce	Garce	Kwarty	Zlote	Grosze	Szelągi	Denary	Zlote	Grosz.	Szelągi	Denary
Transport Datemis z tey Parafij Summy Do Skarbu									1321.	19.	2.	1.
Dalsza Kontynuacey a Lilewidacyi Prowentow Miasta Rauicza.												
Pan Kazimierz Wasthowski z Frontow swoich Dziedzicznych Wyniewy Zboz podat y Zamyszcz Nastepuiqc.												
Zyta y Grochu	3.	3.	5.	1.	19.	17.						
Przenicy y Prosa	1.				7.							
Jczmienia	2.	3.	5.	2.	10.	6.	1.	5.				
Grykli			5.	1.		14.	2.	1.				
Owsa		2.	2.	3.	1.	5.						
Wynosi Rocznego Prowentu					30.	13.	1.	—				
Wytrzciaiqc Czynszu Grosz 20. y za Owsa Sepu Kony 1. Cwierc Dworu Corocznie Wydawanego Wynoszqcy Kwotq					13.	20.						
Zostaie iq Czystego Prowentu					22.	23.	1.		2.	0.	1.	½
Pani Maryanna Antonowiczowna niegdy Stanisz Karola Brzinskiego Matronka Wdowa z Frontow swoich Wyniewy Zbozow podat y Zamyszcz Nastepuiqc.												
Zyta y Grochu	1.	2.	1.	2.	7.	22.						
Przenicy y Prosa		1.		1.	1.	24.		2.				
Jczmienia	1.		2.	2.	3.	23.		2.				
Grykli			2.	3.		7.	2.	½				
Owsa			5.	2.		10.		1				
Wynosi Prowentu Rocznego					13.	26.	2.	5½				
Wytrzciaiqc Czynszu Grosz 10. y za Owies Sepu Kony 2 Cwierc Corocznie z tych Frontow Wydawanego Kwotq Wynoszqcy					5.	10.						
Zostaie iq Czystey Intraty					8.	16.	2.	5½		25.	2.	½
Pani Agnieszka Koniuszkiewiczowna niegdy Stanisz Jrzego Baranowskiego poroztata Matronka Wdowa z Frontow swoich Dziedzicznych Wyniewy Zbozow podata y Zamyszcza Nastepuiqc.												
Jczmienia	2.				7.							
Owsa		2.			1.							
Wynosi Prowentu Rocznego					8.							
Wytrzciaiqc Czynszu Zlotych 2. gr 12. Zostaie iq Czystey Intraty					5.	10.				16.	2.	2½
Pani Agnieszka z Koniuszkiewiczow Baranowska z Frontow swoich Zastaw Inymanych Wyniewy Zbozow podata y Zamyszcza Nastepuiqce												
Zyta	2.				10.							
Owsa		2.			1.							
Wynosi Rocznego Prowentu					11.							
Wytrzciaiqc Czynszu Zlotych 2. gr 12. Zostaie iq					0.	10.				25.	2.	2½
Pan Jakob Grochowski z Frontow swoich Dziedzicznych Wyniewy Zbozow podat y Zamyszcz Nastepuiqce												
Zyta y Grochu	2.	1.	5.	2.	12.	3.		3.				
Przenicy y Prosa	1.				7.							
Jczmienia	1.	1.			4.	11.		4½				
Grykli			4.			11.		4½				
Owsa		2.			1.							
Wynosi Rocznego Prowentu					24.	25.	2.	—				
Wytrzciaiqc za Za Owsa Kony 3. Czynszu Grosz 20 a Wynoszqcy Kwotq Zostaie iq Czystey Intraty					10.	20.						
					14.	5.	2.		1.	12.	1.	4.
Pan Jan Cieslicki z Frontow swoich Dziedzicznych Wyniewy Zbozow podat y Zamyszcz Nastepuiqce												
Zyta y Grochu	2.				10.							
Przenicy y Prosa		2.	2.		3.	20.		2.				
Jczmienia	2.	2.			8.	22	1.	3.				
Grykli	1.	1.	2.	2.		20.	1.	3.				
Owsa	1.	1.			2.	15.						
Summa					26.	5.	—	3.				
Wytrzciaiqc za Owsa Kony 3, y Czynszu zl 20. Kwotq Wdlug zl 20. Zostaie iq Czystey Intraty					15.	15.		3.	1.	16.	1.	4.

336

524

Intrata Dóbr

w Woiewodztwie Podlaskim
Powiecie ... Raigrodzkim
Parafyi ... Raigrodzkiey

	Wysiew Zboża wszelkiego Ozimmy y Jarzyny z Pola Lat Trzech na roczną Intratę wzięty.				Ogulna Summa z Tasy Powiatowey za Dobra y Inne Prowenta na roczny Prowent wchodzące Wypada Złpa.				Z Ogulney summy rocznego Dochodu na Woysko Kwarcianego pospolitego.		
	Łane	Ćwiar.	Garce	Kwarty	Złote	Groszy	Półtrz.	Denary	Złote	Grosze	Denary
Transport Łanów z tey Parafyi Summy do Skarbu									1329	5.	1.
Do dnia Kontynuacyi y Liwidacyi Prowentow Miasta Raigrodu											
Mny Jan Hotermandii z Frontów swoich Dziedzicznych Wysiewy Zboż pod aty Zapmyięg Następuiące											
Żyta y Grochu	2	3	5	2	14	10		3			
Pszenicy y Prosa		1		1	1	24		2			
Jęczmienia	2				7						
Tatarki		1				22	1	3			
Owsa		1	2	3		20					
Wynosi Rocznego Prowentu					24	24	2	2			
Wytrącaiąc Czynszu Grosty 15. y za Owsa Sepu Korcy 3. Cwr 3. do Dworu Corocznie z tego z Frontów wydawanego Kwoty Wynoszącey					8						
Zostaie tedy Czystego Prowentu					16	24	2	2	1	20	1.
Mny Jakób Duszyńskii z Frontów swoich Dziedzicznych Wysiewy pod aty Zapmyięg Następuiąco											
Żyta y Grochu	2		4		10	10	2	2			
Pszenicy y Prosa		1	6	3	3	6	2				
Jęczmienia		2	2		1	29					
Tatarki		1				22	1	3			
Owsa		2			1						
Wynosi Rocznego Prowentu					17	16	2	5			
Wytrącaiąc za Owsa Korcy 5. wyżey z tego Frontu Wynoszącą Kwotę					10						
Zostaie tedy Czystego Prowentu					7	16	2	5		22	2
Mny Marcin Willanowski z Frontów swoich Dziedzicznych Wysiew Zbóż pod aty Zapmyięg Następuiąco											
Żyta y Grochu	1	1			6	7	1	3			
Pszenicy y Prosa		1	2	2½	2	9	2				
Jęczmienia	1				3	15					
Tatarki			3			8	1	1½			
Owsa			4			7	1	3			
Wynosi Rocznego Prowentu					12	10	—	1½			
Wytrącaiąc Czynszu Pieniężnego Grosty 10. y z Owsa Sepu Korcy 2. Cwrci 2. do Dworu Corocznie z tego Frontu wydawanego Kwoty Wynoszącey					5	10					
Zostaie tedy Czystego Prowentu					7	0	—	1½		21	2
Mny Piotr Chomlia z Frontów swoich Dziedzicznych Wysiew Zbóż pod aty Zapmyięg Następuiąco											
Żyta y Grochu	3		2	2	15	11	2				
Pszenicy y Prosa		2	6		4	24	1				
Jęczmienia	2	3			9	10	2	1½			
Gryki			5	2		18	1	1½			
Owsa	1	1	3		2	20	1	3			
Wynosi Rocznego Prowentu					33	—	2	—			
Wytrącaiąc Czynszu Grosty 25. y za Owsa Sepu Korcy 5. Cwr 1. do Dworu Corocznie Wydawanego Wynoszącą Kwotę					13	10					
Zostaie tedy Czystego Prowentu					19	20	2	—	1	20	
Item Mann Piotr Chomlia z Frontów Dzierżawanego od Stanu Jo Wasilew Długo Nymarzych Wysiew Zbóż pod aty Zapmyięg Następuiące											
Żyta y Grochu	1	2			7	15					
Pszenicy y Prosa		2	2	1	4	12	2	3½			
Jęczmienia	2	2	4		9	5	2				
Gryki			4			11		4½			
Owsa	1				2						
Wynosi Rocznego Prowentu					23	14	2	2			
Wytrącaiąc Czynszu Grosty 20. y za Owsa Sepu Korcy 8. do Dworu Corocznie Wydawanego z tego Frontu Kwoty Wynoszącey					10	20					
Zostaie tedy Czystego Prowentu					12	24	2	2	1	0	1
Summa na tym Dobru do Skarbu Rzpltey									1335	10	

Intrata
Dóbr
w Województwie Ruskim
Powiecie --- Raciążkim
Parafij --- Raciążkiey

	Wzięcie zboża ozimego y jarzynego za 3 lat średnią na Jeden rok rachunku				Ogulna summa z tey powiatowey za zboża Summe Prowenta na roczny Prowent wypadaiąca				Z ogulney summy roczny Dziesięty Officyalny Wyżej o Ustawie Szpit.			
	Korce	Ćwiert	Korcy	Ćwierć	Złote	Grosze	Tolary	Denary	Złote	Grosze	Tolary	Denary
Transport Sateyis z tey Parafij Summy do Marku									1335	10		1/2
Dalsza Lustracyia Prowentow Miasta Ra												
ciąża czyli Wrzesiewoie Mieszczan Tegoż Miasta												
Wdowa Thomasz Skrzeszewiewicz z Gruntow swoich Dzie												
dzicznych Wrzesien zboż podatey y Czynszowey nastepuią												
cy. Żyta y Grochu	2	3	2	2	14	4		3				
Pszenicy y Prosa		3	6		6	16	2	3				
Jęczmienia	2				7							
Tatarki		2			1	15						
Owsa		2	2	3	1	20						
Wynosi Prowentu Rocznego					30	20	—	—				
Wytrzeiąc Czynszu Grosz 26. y za Owsa lepu Kony 5. do-												
wora z tego z Gruntu Corocznie Wydawanego Kwotę Wynoszą					10	20						
Zostaiącey Czystego Prowentu					20	6			2		1	5
Wdowa Jakob Zielenicwski z Gruntow swoich Dziedzicznych												
Wrzesien zboż podatey Czynszowey nastepuiący												
Żyta y Grochu	3	3			10	22	1	3				
Pszenicy Prosa y Pszenicy			3	2½		23	2	1				
Jęczmienia	3				10	15						
Tatarki			2	2		5						
Wynosi Rocznego Prowentu					30	6	—	4				
Wytrzeiąc Czynszu Złoty 1. y za Owsa lepu Kony 7. Qr 2.												
rocznie Dworowi z tego z Gruntu Wydawanego Kwotę					16							
Zostaiącey Czystego Prowentu					14	6		4	1	12	1	5
Wdowa Benedykt Żychowski z Gruntow swoich Dziedzicz=												
nych Wrzesien zboż podatey y Czynszowey nastepuiący.												
Żyta	1				5							
Pszenicy y Prosa			7		1	15	2	4				
Jęczmienia	1				3	15						
Tatarki		1				22	1	3				
Owsa		1				15						
Wynosi Rocznego Prowentu					11	8	1	1				
Wytrzeiąc Czynszu Grosz 10. y za Owsa Lepowego Kony 2.												
mieni 2. do Dwora z tego z Gruntu Wydawanego Wynoszą Kwotę					5	10						
Zostaiącey Czystego Prowentu					6	28	1	1		17	2	4
Wdowa Elżbieta Bogulanowiczowa Stawczanowa Dzieci=												
tuiąca po zostałey Małżonku Wdowa z Gruntow swoich												
Wrzesien zboż podatey y Czynszowey nastepuiąca												
Żyta y Grochu	2	2	2	2	12	26	2					
Pszenicy y Prosa		1		1	1	24		2				
Jęczmienia	2	1			7	26		4½				
Owsa		2	5	2	1	10		1				
Wynosi Rocznego Prowentu					27	27	—	1½				
Wytrzeiąc z tego Gruntu Czynszu Grosz 22½ y za Owsa le												
powego Kony 4. Owiri 1. Garncy 4. Wynoszą zato Kwotę					9	15						
Zostaiącey Czystego Prowentu					14	12		1½	1	13		4
Pani Elżbieta Darzeńska z Gruntow Zastawą od Ul=												
Tomkowskiego Imy mianych Wrzesien podatey y Czynszowey												
następuiący Żyta y Grochu	1	1			6	7	1	3				
Pszenicy			5	1	1	4	1	1				
Jęczmienia		1	5	1	1	13		5½				
Owsa	1		4		2	7	1	3				
Wynosi Rocznego Prowentu					11	2	2	½				
Wytrzeiąc z tego z Gruntu Czynszu Grosz 22½ y za Owsa												
lepu Kony 4. Owiri 1. Garncy 4. Wynoszą zato Kwotę					9	15						
Zostaiącey Czystego Prowentu					1	17	2	½		4	2	3
Summa naty= Dolu do Marku Przeszłey									1341	1		

326

Intrata
Dobr
w Woiewodztwie Ploczkim
Powiecie ... Raiazkim
Paraffij ... Raiazkiey

	Wyniesienie Zboża wszelkiego Oziminey y Jarzynych z Dwoch Latosrzednio na Intratę roczną areztę.				Ogulna Summa z Tasty Powiatowey za Zboża y Inne Prowenta na roczny Prowent wypadaiąca				Z Ogulney summy rocznej Dziesięciny y nalboru za Mlarkę expropriacyi		
	Kopa.	Ćwierć.	Garniec.	Korzec.	Złote.	Grosze.	Szelągi.	Denary.	Złote.	Grosze.	
Transport Latenisztey Paraffij Summy do Mlarku									1341.	7.	
Dalsza Lilwidacyia Prowentow Miasta Raiazka czyli Wyniesienie Mieszan Tegoż Miasta											
Mtny Andrey Wincentkowski z Frontow swoich Dziedzicznych Wyniesienie Zboż podad y Zapmuiąc gd Następuiący.											
Zyta y Grochu	3.	3.			10.	22.	1.	3.			
Pszenicy Prosa y Rzepaku		2.	3.	1.	4.	6.		5.			
Jęczmienia	2.	2.	5.		9.	0.	2.	1½			
Grochu		1.				22.	1.	3.			
Owsa	1.		2.		2.	3.	2.				
Wynosi Rocznego Prowentu					35.	3.	2.	½			
Wytrąciąc Czynszu Złoty 1. Grosy 6. y za Owsa Lepu Korcy 7. Ćwierć 2 tegoż Frontu wydawanego Wynoszący Kwot					16.	6.					
Zostaie tu Czystey Prowentu					10.	27.	2.	½	1.	26.	2
Mtny Thomasz Laurinowski z Frontow swoich Dziedzicznych Wyniesienie Zboż podady Zapmuiąc gd Następuiący											
Zyta y Grochu	2.	3.	4.		14.	11.		3.			
Pszenicy y Prosa		3.		2.	5.	10.	2.	1.			
Jęczmienia	2.	1.	2.	2.	0.	4.	1.	½			
Tatarki			5.	1.		14.	2.	3.			
Owsa		2.	5.	2.	1.	10.		1.			
Wynosi Rocznego Prowentu					29.	21.		4½			
Wytrąciąc Czynszu Grosy 20. y za Owsa Owsa Lepu Korcy 5. Ćwierć do Dworu z tegoż Frontu wydawanego Kwot					10.	20.					
Zostaie tu Czystey Intraty					19.	1.		4½	1.	27.	
Mtny Mikołay Miatkowski z Frontow swoich Dziedzicznych Wyniesienie Zboż podad y Zapmuiąc gd Następuiący.											
Zyta y Grochu	3.	1.	3.	1.	17.	2.					
Pszenicy Prosa y Rzepaku		1.	4.		2.	10.	2.	1½			
Jęczmienia	1.	3.	2.	3.	6.	12.	2.				
Grochu		1.	5.	1.	1.	7.		3.			
Owsa		3.	5.	2.	1.	25.		1			
Wynosi Rocznego Prowentu					29.	5.	1.	5½			
Wytrąciąc Czynszu Grosy 23. 6 y za Owsa Lepu Korcy 6. Ćwierć 2. Grosze Dworowi wydawanego tegoż Frontu Kwot tu wynoszący					13.	25.					
Zostaie tu Summa					16.	10.	1.	5½	1.	16.	
Mtny Marcin Dobrzenieckki z Frontow swoich Dziedzicznych Wyniesienie Zboż podad y Zapmuiąc gd Następuiący											
Zyta	1				5.						
Pszenicy		1			1.	22.	1.	3.			
Jęczmienia	1				3.	15.					
Tatarki			3.	2.		15.	1.	1½			
Wynosi Rocznego Prowentu					10.	22.	2.	4½			
Wytrąciąc Czynszu Grosy 10. z za Owsa Korcy 2. Ćwierć 2. Kwot					5.	10.					
Zostaie tu Czystey Intraty					5.	12.	2.	4½		16.	
Mtny Thomasz Onielski z Frontow swoich Dziedzicznych Wyniesienie Zboż podad y Zapmuiąc gd Następuiący Zyty y Grochu	2		6.	2.	11.		1.				
Pszenicy		2.	4.		4.	11.		4½			
Jęczmienia	1	2.			5.	7.	1.	3.			
Grochu			5.	1.		14.	2.	1.			
Owsa		2.	2.	3.	1.	5.					
Wytrąciąc z tegoż Frontu Czynszu Grosy 20. y za Owsa Lepu Korcy 5. Ćwierć Summa					22.	8.	2.	2½	1.	4.	2
Dworowi wydawanego Kwot wynoszącego złot 10 gr 20 Zostaie tu					11.	10.	2.	2½			

Intrata
Dóbr
w Woiewodztwie Ploclum
Powiecie ---- Raiązkim
Parafij --- Raiązkiey

	Wyscio Zboza z Szelluego Oziminy z Jarzyny z Trzech Lat średnio na rocznq Intratę Złtey.				Ogulna Summa z Tasy Powiatowey z Zboza y z Summe Prowenta na Prowenta Woia ny Wypadaiąca				Z Ogulney Summy rocznq Grosz Dziesią Offiary natu Na Dothiarbu Przypuszcza			
	Kopc.	Ćwiert.	Korcz.	Nowardz.	Złote	Grosz	Szelg.	Denary	Złote	Grosz	Szelg.	Denary
Transport Datemis zttey Parafij Summy do Skarbu									1340	0	1	5½
Dalsza Konty nuacya Dziesiątey z Prowen tu Miasta Raiązka.												
Iny Jan Zychowski Mieszczanin z Frontow swoich Dzie dzicznych Wyscio Zboż podat y Zapmuią cy od Następuiących												
Zyta y Groch	4				20							
Pszeny y Proso	1		3	1	7	21		3.				
Jęczmienia	3				10	15						
Tatarki		2	5	2	2		1	1½				
Owsa		3	2	3	1	20						
Wynosi Rocznego Prowentu					41	26	2	½				
Trzecaiąc Czynszu Złotych y za Owsa iepu Kony 7. Cwi 2. rocznie do Dwora z tego z Frontu Wypłacaney Kwoty					16							
Zostaie ni Czystego Prowentu					25	26	2	½	2	17	2	
Iny Szyman Leonartowski z Frontow od M. Szaiewicz ow ze Zastaw Inymanych Wyscio Zboż podat y Zapmuią cy od następuiących												
Zyta z Grochu	1		4		3	10	2	2½				
Pszeny		2			3	15						
Jęczmienia	1				3	15						
Owsa		1				15						
Wynosi Rocznego Prowentu					13	3	2	2½				
Trzecaiąc Czynszu Pieniężnego Grosz 10. y za Owsa z nich Kony 2. Cwi 2. z tego z Frontu Wydawanego Kwoty					5	10						
Zostaie ni Czystey Intraty					7	23	2	2½		23	1	1
Ina Maryanna z Jngliszowiczow niegdy z Stawu Andrze Oźmiłowiczowa pozostała Matiuszowa Wdowa z Frontow swoich Dziedzicznych Wyscio Zboż podatay mu ięzła następuiących												
Zyta	1	2			7	15						
Groch		1			1	7	1	3				
Pszeny		2	5	1	4	10	1	1				
Jęczmienia	1	1	5	2	4	20		1				
Jngiu		1				22	1	3				
Owsa		2	5	1	1	9	1	3				
Wynosi Rocznego Prowentu					20	13	—	1				
Trzecaiąc Czynszu Pieniężnego Grosz 15. y za Owsa ze wego Kony 3. Cwieni 3. Corocznie z tego Frontu do Dwo Wydawanego Wynoszącą za to wszystko Kwotę					0							
Zostaie ni Czystey Intraty					12	13	—	1	1	7		5½
Iny Mathcusz Robalewicz z Frontow od M. Jugow Szlachcic sobie Dzierżawą Inymanych Wyscio Zboż podat y Zapmuiąc y od następuiących												
Proso			1		6	1	4					
Jęczmienia	3				10	13						
Grochu		1	4		1	26		3.				
Owsa		1				15						
Wynosi Rocznego Prowentu					13	2	2	3				
Trzecaiąc Czynszu Pieniężnego Grosz 10. y za Owsa ze wego Owsa Kony 2. Cwieni 2. Corocznie do Dwo z tego z Frontu Wydawanego Kwoty Wynoszącą					5	10						
Zostaie ni Czystey Intraty					7	22	2	3		23		5
Ubodzy Charitatiui Miasto Raiązkie Płaci Złotych Polskich Sześćset Czternaście												
Summa natym Bokus do Skarbu Dyplty									1350	19	3	5

Intrata
Dóbr
w Woiewodztwie Płockim.
Powiecie ... Raiazdzkim.
Parafij ... Raiazdzkiey

	Wyniew Zboża wszelkiego Ozimnego y Jarzynnego z 3. Za średnioletnią Intratę roczną Dziesięciny				Ogulna summa Taxy Powiatowey za Zboża y Inne Prowenta roczne na Prowent średnioroczny tey Parafij nadaiąca.				Z Ogulney summy rocznej Dziesięciny palberyzko Ulubbu Rzpltey pospolitey		
	Korce	Ćwiert.	Garn.	Kwarty	Korce	Ćwiert.	Garn.	Kwarty	Złote	Grosze	Denary
Z Parafij Zawidzkiey ... Summy do Ulubbu									1352.	10.	2.
Transport Taxis z tey Parafij											
Kontynuacya Lustracyi Prowentow z Miasta Raiąza											
Poświątne czyli Fonta do Plebanij Raiazkiey należące Jmć X. Stefana Górskiego Plebana Raiazkiego Obszywane z którego Prowentu Intraty orał Dziesięcin y Czynszów do Summy Kosielnych Jeniz Jmć X. Stefan Górski do Lustracyi podał y Zapisuie się Następuiąco											
Podatku Doni Fatuitatum Jeniz Jmć X. Pleban Złoty 1. gr. 18.	Zyta y Grochu	0.	2.	3.	42.	29.					
	Pszenicy y Prosa	1.	1.	5.	2.	9.	20.	1.	3.		
	Jęczmienia	3.	3.	4.		13.	16.	2.	4.		
	Tatarki	2.	2.			7.	15.				
	Owsa	3.	3.	4.		7.	22.	1.	3.		
Dziesięciny od Parafianow wedle Kompozytey Zyta Kop 17. Jęczmienia Kop 5. Pieniężney Dziesięciny Złoty 11. Za Dziesięcina Inspowa z Pieniędzmi na Wynos						204.					
Czynszu Rocznego Czyli Prowizyi od Summy Wynosi						126.					
Wynos Prowenta Rocznego						411.	21.	2.	4.		
Z tego Grosza Dziesiątego wynosi										41.	5.
Wieś zwana Osiekwielkie w Przegorzu Woźnieńskiego Regenta Podrzędziego Płockiego Dziedzictwa w Powiecie tymże Parafij Zawidzkiey Leżąca z którey Intrata ta pomieniona W. Woźnicki Dziedzic do Lustracyi y Zapisuie się Następuiąco											
Zyta	73.	3.	3.		369.	6.	1.	3.			
Pszenicy	16.	2.	1.		115.	21.	1.	4.			
Jęczmienia	35.	2.	5.	2.	107.	10.	1.	½			
Grochu	2.	1.	5.	1.	12.	2.					
Owsa	40.				80.						
Tatarki	10.	1.			30.	22.	1.	3.			
Prosa y Pszenicy		1	7.		3.	0.	1.	1.			
Z Młyna wytrącaiąc na Reparacya Wynosi					30.						
Z Karczmy zostawuiąc na Utrzymanie Szynkowni					120.						
Siana na Rocznią Intratę Furzato					40.						
Za Kapłony y Jaia Czynszowe					10.	6.					
Wynosi Rocznego Prowentu Summa					900.	17.		5½			
Wytrąca się Dziesięcina do Jmć X. Wikaryuszow Płockich Złoty 1. Polt 20. do Kościoła Parafialnego Zawidzkiego Złoty 1. gr. 14. Po czyni Złota					34.						
Zostaie się więc Czystey Intraty Summa					904.	17.		5½			
Należy się więc z tey Wsi do Ulubbu										90.	13. 2
Summa na tym Bokcu do Ulubbu Rzpltey									1485.	0.	2

Intrata
Dóbr

w Woiewodztwie Plocium
Powiecie ---- Raciązkim
Parafij --- Rogostworskiey

	Wyniesienie Zboża ubiegłego Oźiminy z Jarzyny z Trzech Lat średnio na rocznę Intratę Dworską.				Ogulna Summa z Intraty Dworskiey za Jasy Powiatowey za Zboney y Jmie Prowenta na rożny Dochowanie Wypadaiące				Z Ogulnej Summy rocznej Intraty Dworskiey za Oddaiemy na Dochowanie do Oddania do Exptley			
	Korca.	Ćwierć.	Ceber.	Garniec.	Złoty.	Grosze	Szelągi	Denary	Złoty	Grosze	Szelągi	Denary
Import Łatenis z Parafij Raciązkiey y Zawodzkiey									1485.	0	2	3½
Vies Szlachecka Nagurki pobies zwana												
Część Dziedziczna Mci. Pana Bartłomieja y Woyciecha Konyszkich z Letorey Intraty Mci. Pana Bartłomieja Konyszkiego podatey y Łanowey ięgd Następuiącego												
Żyta	9.	2.	5.	1.	43.	9.	1.	3.				
Prenicy	2.				14.							
Jęczmienia	7.	2.	5.	1.	26.	24.	1.	4.				
Owsa	6.	2.	5.	1.	13.	9.	2.	2.				
Grochu	1.				5.							
Gryki	1.				3.							
Prosa y Prepnicy			3.			19.	2.					
Summa					106.	3.	1.	3.				
Wytrąca się Dziesięciny Do Kościoła Rogotworskiego					1.							
Zostaie się Czystego Prowentu					105.	3.	1.	3.	10.	15.	1.	1.
Część Dziedziczna Mci. Pana Antoniego Wilewskiego, z Letorey Intraty do Sylwestracyi podatey y Łanowey ięgd Następuiącego												
Żyta	11.				55.							
Prenicy	3.	1.	3.		29.	12.		3.				
Grochu	1.				5.							
Jęczmienia	12.	1.	3.		43.	6.						
Tatarki	2.				6.							
Owsa	12.	1.	3.		24.	20.	1.	4½				
Prosa y Prepnicy				1.		6.	1.	4.				
Propinacyi Wytrącaiąc na Reparacyą Wynosi					45.							
Wynosi Procentu Summa					202.	15.	—	5½				
Wytrąca się Dziesięciny do Kościoła Rogotworskiego					1.							
Zostaie się Czystey Intraty					201.	13.	—	5½	20.	4.	1.	3½
Vies Nagurki Dobrskie zwana												
Część Dziedziczna Imć Pana Mikołaja z Brzozowiczy z Letorey Intraty Tenże Dziedzic podatey y Łanowey ięgd Następuiącego												
Żyta	32.	1.	2.	2.	161.	19.		3.				
Prenicy	5.				35.							
Jęczmienia	16.				56.							
Grochu	4.				20.							
Owsa	12.				24.							
Gryki	3.	1.	2.	2.	9.	29.	1.	3.				
Prepnicy		1.			1.	22.	1.	3.				
Propinacyi Wytrącaiąc na Reparacyą Wynosi					100.							
Wynosi Procentu Summa					400.	11.	—	3.				
Wytrąca się Dziesięciny do Kościoła Rogotworskiego					1.	15.						
Zostaie się Czystego Prowentu					406.	26.		3.	40.	20.	1.	5.
Część Dziedziczna Mci. Pawła Jana y Tomasza Bielskich z Letorey Intraty Mci. Pawła Bielskiego podatey y Łanowey ięgd Następuiącego												
Żyta y Grochu	10.	3.	2.	2.	54.	4.		3.				
Prenicy, Prosa y Prepnicy	3.	2.	5.	3.	25.	22.	1.	5.				
Jęczmienia	2.	2.			9.	22.	1.	3.				
Owsa	4.		5.	1.	9.	9.	1.	5½				
Tatarki	1.	2.	5.	3.	5.	1.		2.				
Wynosi Rownego Prowentu					102.	—	—	½				
Wytrąca się Dziesięciny do Kościoła Rogotworskiego						15.						
Zostaie się Czystego Prowentu					101.	15.		½	10.	4.	1.	
Summa naty m Bolu do Skarbu Exptley									1566.	1.		

330

530

Intrata
Dobr
w Woiewodztwie Ploclium
Powiecie ---- Rawiczium
Parafij -- Pogotworskiey

	Wyniesienie Zboża ozimego Ozimmy y Jarzyny z Dziesiątek Lat srednio na Intratę szacowane				Ogulna summa z Taxy Poświątkowey Zboża y Inne Prowenta na Prowent roczny wypadaiące				Z Ogulney summy rocznego Dochodu Dziesiąty Grosz na Woyskowe Skarbu Pienięznego wypada		
	Kopy	Kwarty	Garce	Korcze	Złote	Grosze	Szelągi	Denary	Złote	Grosze	Szelągi
Transport Latenis z tey Parafij Summy do Skarbu									1566	23	2
Wieś Wempity Zwana											
Część Dziedzina Wlo. Szymana y Stanisława Chyczewskich z Ktorey Intratę Wlo. Szyman Chyczewski podaie y Zaymuiąc do następuiących											
Żyta	16	1	3		91	21	1	3			
Pszenicy	2	3	2		19	20	1	5			
Grochu	1	1	3	2	7	3		3			
Jęczmienia	0		5	1	20	16		1			
Tatarki	2	2			7	15					
Owsa	7		5	2	14	10		1			
Prosy y Pszenicy			3			19	2				
Wynosi Prowentu Summa					159	16		1			
Wytrąca się za Dziesięciny Żyta z Kompozytu Kopa po złoty ch 6. Kopa Wynoszący zato Kwotę					12						
Zostaie się Czystego Prowentu					147	16		1	14	22	1
Wieś Duchowna Młodochowo do Kapituły Kathedralney Ploclicy należąca w Possessyi Wlo. Jmć X. Grzegorza Gotthardziego Kanonika Kathedralnego Ploclicgo Zostaiąca, Ktorey Intratę do Likwidacyi w Kommissyi Wlo. Jan Szczygielski Tychże Dobr Ekonom podaie y Zaymuiąc do oraz Gwarament pomienionego W. Jmć X. Gotthardziego W. P. woiewodztwie Ploclim Dnia 20. Miesiąca Lipca 1789 Roku wedle Prawa Wpisanego y pmć Extrahit z tegoż Kanellaryi Wyiąty złoży.											
Żyta y Grochu	42	2	5	2	33	10	2				
Pszenicy y Prosa	7	3			54	7	1	3			
Jęczmienia	27	1	5	1	95	12		1			
Owsa	13		3		26	5	1	3			
Tatarki	3		5	1	9	14	2	1			
Za Propinowane Piwo y Gorzałkę wtey Wsi Wynosi					124	6	1	3			
Za Kapłony y Jaia Czynszowe od Chłopów Wynosi					7	22					
Dziesięciny Wytyczney Snopowey Wsi nieuiebłoconey bez ordynaryiney Pieni Jenerał W. Jmć X. Kanonikowi Chłopów na średnich wypadaiącego Zboża Kopy y Snopow liczbę następuiącą											
Żyta Kóp 6. Snopów 14. Pszenicy Kopa 1. Snopów 40. Jęczmienia Kóp 2. Snopow 40. Owsa Kóp 2. Tatarki Jednę Grochu Jednę Prosa Snopów 30. Zatę Datę więc Dziesięciny Snopowe wedle Taxy Zboż na Dziesięciny Snopowe z Kompozytu wydawany ch. Prowentu Roczney z Wyrażoney Dziesięciny Wynosi					87	24					
Wynosi Roczney Prowentu					430	12	2	5			
Należy się Więc z Tegoż Catoroczney Prowentu Piątego Grosza Ofiary do Skarbu Pieniężney Summa									87	20	2
Summa naty m Bolu do Skarbu Pieniężney									1669	7	

Intrata
Dóbr
w Woiewodztwie Płockim
Powiecie ... Raciążskim
Parafij ... Unieszyckiey

	Wysiew Zboża ozimiego Oziminy, Jarzyny z Tytułu Lat Średnio na roczną Intratę Wartości.				Ogulna summa z Taxy Powiatowey za Lata Pomienione na roczny Prowent Wypadaiąca				Z Ogulney summy roczney Dziesiąty Ofiarny na Woysko Ich Mci Pan Koron			
	Korce.	Ćwiarc.	Garce	Korce	Złote	Grosz	Szelągi	Denary	Złote	Grosz	Szelągi	Denary
Transport Latenis z Parafij Płocgotowskiey									1669	7.	—	3
Dies Szlacheska Mączewskiego Iwana												
z Dziedzizna Ulr. Macieja y Jana Bojanowskich												
Dziecin Małoletnich w Possessyi Ur. Stanisława Jabło												
nowskiego Oyca mey Obranego Xięstwiciela, z którey Wysiew												
Zboż Ruszony Ur. Jabłonowskie podał y Zamyslił go												
następuiąco												
Żyta y Grochu	1.	1.	—	2.								
Przenicy y Prosa	—	—	1.	—								
Jęczmienia	—	1.	6.	—								
Tatarki	—	1.	6.	—								
Owsa	—	—	—	2.								
Summa	2.	—	6.	—								
z Niewyśiewa Korcy Dziesiącin Zboża wiąc od Podatku Wolny												
z Dziedzizna Ur. Piotra Mączewskiego, z którey Wysiew												
Zboż podał y Zamyslił go następuiąco												
Żyta y Grochu	3.	1.	5.	—								
Przenicy y Prosa	—	—	6.	1.								
Jęczmienia	1.	—	—	—								
Tatarki	—	—	—	3.								
Owsa	—	—	1.	5.	1.							
Summa	5.	—	3.	2.								
z Niewyśiewa Korcy Dziesiącin Zboża wiąc od Podatku Wolny												
z Dziedzizna Ur. Antoniego y Józefa Braci Mi Ty												
narodzonych Jeżińskich niegdy Michała Cyrnos, z któ												
rey Wysiew Zboż Ur. Antoni Jeżińscy podał y Zamy=												
slił go następuiąco												
Żyta y Grochu	5.	1.	2.	2.								
Przenicy y Prosa	—	—	2.	—	2.							
Jęczmienia	—	1.	2.	—								
Tatarki	—	1	2.	—								
Owsa	—	—	1.	—								
Summa	9.	0.	3.	—								
z Niewyśiewa Korcy Dziesiącin Zboża wiąc wedle Pra												
wa od Podatku Wolni												
z Dziedzizna Ur. Antoniego Jeżińskiego niegdy Jana												
Jana, z którey Wysiew Zboż podał y Zamyslił go następu												
iąco												
Żyta y Grochu	2.	3.	5.	1.								
Przenicy y Prosa	—	—	1.	—	2.							
Jęczmienia	—	—	3.	—								
Tatarki	—	—	3.	—								
Owsa	—	—	2.	—								
Summa	5.	—	5.	3.								
z Niewyśiewa Dziesiącin Korcy Zboża wiąc Wolney od												
Podatku Offiary												
z Dziedzizna Ur. Pawła Jeżinskiego, z którey Wysiew												
Zboż podał y Zamyslił go następuiąco												
Żyta y Grochu	2.	3.	5.	1.								
z Niewyśiewa Korcy 10. Zboża wiąc od Podatku Wolny.	—	—	1.	—	2.							
Przenicy y Prosa	—	—	3.	—								
Jęczmienia	—	—	3.	—								
z Dziedzizna Ur. Rocha Bonko= Tatarki	—	—	2.	—								
wskiego, z którey Wysiew Zboż podał: Owsa												
Summa	5.	—	5.	2.								
zamyslił go następuiąco Żyta y Grochu	4	2.	2.	2.								
Przenicy y Prosa	—	—	2.	—	1½							
z Niewyśiewa Korcy Dziesiącin: Jęczmienia	1.	1.	2.	2.								
Zboża wiąc od Podatku Wolny Tatarki	—	—	3.	2.								
Owsa	—	—	1.	2.	2.							
Summa	7.	2.	2	1½								
Summa na tym Bolu do Ulr. Przytłey									1669	7.		

336

532

Intrata
Dóbr
w Woiewodztwie Podlim
Powiecie Radzyńskim
Parafyi Unieyskiey

	Wyniew Zboża wszelkiego Oźimmy y Jarzyny z Trzech Lat rauno na Intraty roczny wzięty.				Ogulna summa z Tasy Dominialowey za Zboża y Inwenta na roczny Prowent Wypadaiąca.				Z Ogulney summy roczney Dziesiąty Snop Woyskowi Skarbu Rzpltey przypadaiący	
	Korcy	Ćwierci	Garcy	Kwarty	Złote	Grosze	Szelągi	Denary	Złote	Grosze
Transport Latenis Summy do Skarbu Rzpltey									1669	7 —
Kontynuacya Dalsza Dziesiątey Snopowey Maczewo Zwaney.										
Czyli Dziedzizna Mr. Antoniego Zyzinskiego, z Ktorey Wyniew Zboż podług y Zapisu iego Nastepuiący										
Zyta	6.	2.	2.	2.	32.	26.	2.			
Przenicy		3.	5.	1.	6.	11.	2.	4.		
Grochu		1.	2.	3.	5.	11.	2.			
Ięczmienia		2.			7.					
Gryki		1.	2.	2.	3.	4.	22.			
Owsa		2.				4.				
Prosa					1.		1.	1.	5.	
						32.	12.			
Z Dopinaney i Wytrzeciu na Reparacyą Wynosi										
Wynosi Roczney Prowentu						92.	25.	2.	3.	
						3.	7.		3.	
Wytrzecia Dziesiąciny do Kosciota Unieyskiego						89.	10.	2		0. 20. 2.
Zostaie iż Czystey Intraty Summa										
Czyli Dziedzizna Mr. Fabiana Zyzinskiego, z ktorey Wyniew Zboż podług y Zapisu iego Nastepuiący										
Zyta	6.	2.	5.	1/3	33.	10.				
Przenicy		3.			5.	7.	1.	3.		
Grochu		2.	3.	1/3	3.	10.				
Ięczmienia	2	2.	2.	3.	9.	1		4/2		
Tatarki	2				6.					
Owsa	2.				4.					
Prosa y Przenicy			2.			13.		2.		
Wynosi Prowentu Roczney						61.	11.	2.	3/2	
Wytrzecia Dziesiąciny do Kosciota Unieyskiego = Korcow 2 Zyta Kowsk. Garcy 4. y Pieniędzy Złoty 1. Gro szy 2. Za ktą Cata Dziesiąciny Wynosi Kwota						6	20	2.	2.	
Zostaie iż Czystey Intraty						54	21		1/2	5. 14. —
Czyli Dziedzizna Mr. Stanisława Miłoszewskiego, z ktorey Wyniew Zboż podług y Zapisu iego Nastepuiących.										
Zyta	6					30.				
Przenicy		1.				1.	22.	1.	3.	
Grochu		1.	4.			1.	26.		5.	
Ięczmienia	2.					7.				
Tatarki	1					3.				
Owsa	1					2.				
Prosa y Przenicy				1.	2.		9	2	2.	
Wynosi Prowentu Summa						45.	20.	1.	4.	
Wytrzecia za Dziesiąciny Zyta Przeni 2. do Kosciota Parafialnego Unieyskiego Wynoszą Kwota						3.	22	1.	3.	
Zostaie iż Czystey Intraty						42.	6.	—	1.	
z tego Należy się do Skarbu									4.	6. 1.
Summa naty m Bolu do Skarbu Rzpltey									1682	26 2.

Intrata
Dóbr
w Woiewodztwie Płockim
Powiecie ... Rawskim
Parafij ... Uniezyckiey

	Wysiew Zboża wszelkiego Oziminy y Jary z 7 Lat średnio na Intratę roczną uszłą				Ogulna summa z Taxy Powiatowey za Zboża y Inne Prowenta na Prowent roczny wypadaiąca				Z Ogulney summy rocznego Prowentu Dziesięciny Ofiary na Woyskowe do Skarbu Rzeczpospolitey			
	Korce	Ćwierci	Garce	Kwarty	Złote	Grosze	Szelągi	Denary	Złote	Grosze	Szelągi	Denary
Transport Latenis z tey Parafij Summe do Skarbu									1687	26	2	1/2
Kontynuacya Litwidacyi Wsi Szlachecke Iaby Mączewo Zwaney												
Czyi Dziedzizna Ur. Adama Mączewskiego Ktorey Wysiew Zbóż podatky Zapmyszczone na następuiący												
Żyta	3.	2.	5.	1.								
Pszenicy		2.	1.									
Grochu		1.	1.	1.								
Iczmienia	1.	2.										
Tatarki	1	1.										
Owsa		2.										
Prosa				3.								
Summa	7.	2.	7.	5.								
Mieszczieszna Lenny Dziesięcin Zboża wszelkiego Oziminy y Jary Podług Prawa Exaptowania Podatku Wolny												
Czyi Dziedzizna Ur. Woyciecha Konicznego z Folwarkami na Konicznie do niey należącemi z Sioła Mączewa Wysiew Zbóż Tenże Dziedzizna podał do Litwidacyi y Zapmyszczony na następuiący												
Żyta	6.	2.	2.		30.	11.	2.					
Pszenicy	1.	6.	2.		3.	5.		1.				
Grochu	1.	2.	2.		1.	19.		3.				
Iczmienia	2.				7.							
Hrylic	1.	2.			4.	15.						
Owsa	1.	2.	2.			19.	1.	5.				
Prosa				1/2		2.	1.	2.				
Wynosi Rocznego Prowentu					47.	12.	2.	5.				
Potrąca się Dziesięcina do Folwarku Uniezyckiego					2.							
Zostaie się Czystego Prowentu					45.	12.	2.	5.	4	16.	1.	
Wsi Nowopol Zwany Dziedzizny W. Ludwika Szymaliewskiego Stolnikowica Ziemi Ciechanowskiey, Ktorego Wysiew Zbóż przez Tegoż W. Szymaliewskiego do Litwidacyi podany y Zapmyszczony następuiący												
Żyta	9				40							
Pszenicy	4.	5.	2.		29.	6.						
Grochu		1.	2.	2.	1.	19.		3.				
Iczmienia	4.	1.	2.	2.	15.	5.						
Hrylic	1.	2	5.	1.	4	29.	2.	1.				
Owsa	4	1.	2	3.	8.	20.						
Prosa			1.	2.		9	2.	2.				
Wynosi Rocznego Prowentu					99.	29.	2.	—				
Z tego Należy się do Skarbu									9.	29	2.	1/2
Summa natym Bólu do Skarbu Rzpltey									1702	13	—	—

341

Intrata
Dóbr
w Województwie Płockim.
Powiecie ... Rawskim
Parafij. Unierzyckiey

	Wyjęw Zboża wsrzelnego Oziminy y Jary= ny z Trzech Lat średnio na rocz ną Intratę wzięty.				Ogulna Summa z Taxy Do= wiatowey za y Inne Prowen= ta na Prowent= y wynikaiąca.				Z Ogulney Summy rocznie Dziesięty na Woy Skarbu Ko. przypada.	
	Korce	Ćwierć	Garce	Kwarty	Korce	Ćwierć	Garce	Kwarty	Złote	Grosze
Transport Latenis z tey Parafij Summy do Skarbu									1702	13.
Wieś Parafialna Unierzyce z Dziedzi= na W. Ludwika Szymanowskiego Stolni kowicza Ziemi Sochanowskiey z Folwarkiem Tenże W. Szymanowski Dzierży pod aty y Zapisy ziąd Starożytnią ręką.										
Żyta	55.				275					
Pszenicy	10.		3.		56	19.	2.			
Jęczmienia	20.				90.					
Grochu	7.	2.	5.	1	30.	9.	1.	3.		
Grykli	7.	2.	5.	1.	22.	29.	2.	1.		
Owsa	20.				40.					
Prosa y Rzepniey		2.	5.	2.	4.	21.				
Stanana Intratę Roczną Fur 50. Zato					100.					
Za Propinowane Piwo y Gorzałkę Wynosi Summa					720	2.				
z Młyna Summy Roczney Wytrącaiąc Pozo= stałą Reparacyą apotbow. stadąc wedle= Ustawienia na Intratę Roczną Wynosi					450.					
Czynszu od Czynszowników Wynosi					350.					
Karczemnego z Karczmy Wynosi					150.					
Za Kapłony y Jaia Czynszowe Wynosi					7.	22.				
Summa Wytrącaiąc Dziesięciną do Woiewodztwa Parafialnego Pieniężney Złotych 60 kor: owey Żyta Korcy 3. Wynoszącą Summy					2322.	3.	2.	4.		
					63.	22.	1.	3.		
					2258.	11.	1.	1.		
Zostaie się Czysta Intrata										
Należy się z niey do Skarbu									225.	25
Fronta do Poświątnego Unieyskiego Należą= ce w Dyecezyi W. Gnie X. Kazimierza Kosinskiego= Dziekana Rawskiego Zostaiące, z których Dzie= siątek Ur. Antoni Kaminski podaty y Zapisy= ziąd mi przez Specyfikowana oraz Fundemat= Pomienionego W. Gnie X. Kazmierza Kosinskiego Aktach Grodzkich Płockich we Summie Dzia Siątek z Roku 1789. Kolwiek de Prawa Wyłiona ny Złoty										
Żyta	15.	1.	2.	2.	76.	19.		3.		
Pszenicy	1.	3.	2.	3.	12.	25.	1.	2.		
Jęczmienia	6.	2.	5.	½	23.	10.				
Grochu	1.	2.	2.	3.	7.	27.	2.	3.		
Owsa	2.		5.	½	4.	9.	2.	3.		
Grykli	3.	1.	2.	3.	10.		1.	½		
Prosa			3.			19.	2.			
Dziesięciny Konowey Żyta	21.		4.		105.	18.	2.	2.		
Jęczmienia	2.				7.					
Dziesięciny Pieniężney Wynosi					09.	6.				
Wynosi Summa Rocznego Prowentu					337.	17.	–	2½	33.	22
Summa naty m. Bolu do Skarbu Reptley									1962.	–

Intrata
Dóbr
w Województwie Płockim
Powiecie ... Pałązkim
Parafij Zgliczyńskiey

	Wysiew Zboża ubrelliego Ozimmy y Jarzyny z Trzech Lat średnio na roczną Ilość Korcy.				Ogulna summa z Tamtey Powinności za Zboża y Inne Prowenta na roczny Prowent wypadaiąca				Z Ogulney summy roczney Dziesięciny Opłata Wyżej do Ubarłu Rzpltey			
	Korce	Ćwierci	Garcy	Kwarty	Złote	Groszy	Polskie	Denary	Złote	Groszy	Ilość	Denary
Transport Latenis z Parafij Unierzyckiey									1962	—	2	3
Dis Szlacheckie Zgliczyno Witowe												
Po Ur. Agaty z Chabowskich Zgliczyńskiey Niegdy Ur. Gabryelu Zgliczyńskim pozostała Matkowi Wdowy, z którey Wysiewy Ur. Odney Zgliczyńskiey dla niemożności Zapłacenia Zapeperku Podatku do Szlewda=cia Tamey Zapeperku Podatku y Zapłacenia Należytego Należące												
Żyta	2.	3.	2.	2.								
Pszenicy		1.										
Jęczmienia		3.	2.	2.								
Owsa		2.	2.	2.								
Grochu			5.	1.								
Grykli		3.	1.	1.								
Summa	5.	1.	6.	—								
Niewysiewa Dziesięcin Tamey Zboża wyżej Ozimmy y Jarzyny Wzięć Podatku Opłaty na Wojtha Wolna.												
Po Dziedzina Ur. Kazimierza z Jana Bro=niewy z sobą rodzonych Zgliczyńskich, z któ=rych Wysiewy podatku Zapłacenia Należytego Ur. Kaź=mierz Zgliczyński Należące												
Żyta	2.	3.	5.	1.								
Pszenicy			5.	1.								
Jęczmienia	1.	1										
Owsa	1.		5.	1.								
Grykli		3	2.	2								
Grochu		1	2.	2.								
Summa	6.	2.	4.	3.								
Niewysiewa na tey Części Tamey Dzie=sięcin Zboża Należytego Prawa Podatku Opłaty Wolny												
Po Dziedzina Ur. Mathewsza Zgliczyńskie=go z którey Wysiewy podatku Zapłacenia Należytego Należące												
Żyta	2.	3.	2.	2.								
Pszenicy		1										
Jęczmienia		3.	2	2.								
Owsa		2.	2	2.								
Grochu			5.	1.								
Tatarki		3.	1.	2.								
Summa	5.	1.	6.	1.								
Niewysiewa na tey Części Tamey Dziesięcin Zboża Ozimmego y Jarzynny Wzięć Prawa Podatku Opłaty Wolny.												
Summa naty m. Bolen Dellarku Rzpltey									1962			

Intrata
Dóbr
w Woiewodztwie Podlaskim
Powiecie ... Radzyńskim
Parafij ... Zgliczyńskiey

	Woysew Zboża Owsianego Ozimmy y Jarzyny z 5 Lat średnio na Intratę roczną wzięty.				Ogulna Summa z Taxy Powiatowey za Zboża y Jmenta Prowenta za naczyny Prowentowe Wypadaiące				Z Ogulnej summy roczney Dziesięciny należącey do Skarbu expon.	
	Korce	Korcow.	Korcz.	Korcowk.	Złote.	Groszy.	Szelągi	Denary	Złote	Groszy
Transport Laten: z tey Parafij Summy									1962	—
Kontynuacya Lilwidacyi Wsi Zgliczyno Wittowe zwaney										
Część Dziedziczne Wlr. Jakuba Skarzyńskiego z Valeporow niegdy Andrzeja Wileńskiego po zostałych Dzieci Małoletnich w Zupełney Dzierżawie zostaiących z Zawoney Wr. Pawła Zgliczyńskiego Lustracyą z Listopada Woyewody Podlaskiego Dzierżawca podatny Zapisuiący Następuiące	Zyta y Grochu	4.	2.	2.	1.					
	Pszenicy		1.	2.	2.					
Że nieuprawia tuteyszey Dziesięciny Jęczmienia		1.	1.							
Wsi wedle Prawa od Podatku	Owsa	1.								
ani Oppany nalWoyskowo wolny	Tatarki		1.	1.						
	Summa	6.	1.	5.	—					
Wr. Paweł Zgliczyński Przezony Zupełnym Dzierżawcą Że niema na tey Wsi Części woiey Dziedziczney z Pontami istoreby na Dwor zasiewaiących bo w mirnym Powiecie maiący Części Dziedziczne do Jmnego Należytu Intrat Onych za podatkowey zasłudze to Intraty nie ma cale tylko Propinacyą z Importacyą Tal 25. Wsi z samey tylko Propinacyi Ciągnący do Skarbu						22.	15.		2	7.
Wieś Smulnia W. Ludwika Maryana dwóch Orderow Zgliczyńskiego Kasztellana Rypińskiego Ordenu Stanisława Kawalera Dziedziczna w Zupełney Zastawney W. Jmci Pani Anny z Oborskich niegdy W. Jmci Pana Antoniego Niszczyckiego Chorążego Rypińskiego pozostałey Małżonki Wdowy zostaiąca, ktorey Intrata nie zeyestimowana Wr. Antoni Szemplinski Tytl. Dóbr Elwonowskich Lilwidacyi w Kommissyi podatkowey z Woiew. Podlaskim Zapisana Zapisuiąca Intrata w Obrocie Zeyscie Kommissyi zapomnieniem Zapisuiąca wtey że Kommissyi wedle Prawa Wyko.										
	Zyta y Groch	46.	1.			231.	7.	1.	3.		
	Pszenicy Zyta y Pszenicy	0.		4.	1.	56.	27.	2.	4.		
	Jęczmienia	30.	3.			107.	10.	2.	1½		
	Owsa	8.	1.			24.	22.	1.	3.		
	Tatarki	12.	3.			25.	15.				
Spłata na Intratę Roczną wtey Dobrach Tal 25. Zato Wynosi						50.					
Z Propinacyi Wytrzymuiąc na Reparacyą Kwoty Intraty Wynosi						100.					
Summa Wynosi Całko wittego Rocznego Prowentu						596.	1.	1.	5½		
Intrata ze Dziesięciny do Tegoż Dobra Radzanowskiego Kwota						5.	22	1.	3.		
Zostaie się Wsie Czystey Intraty z Prowentu Summa						590.	9.	—	2½		
Należy się z tego do Skarbu Szpltey Summa									59.	
Za miesiąc Maiu do Skarbu Szpltey									202.	9.

Woiewodztwo Płockie
Powiat Raciązki
Parafia Gralewska

...es Duchowna Gralewo do Przeswię...y Kapituły Kathedralney Płockiey należąca ...ey Urodzony Szymon Umiński Ekonom zło...szy extrakt przysięgi przez WW JMci XX Je...ia Chalinskiego y Antoniego Luberadzkie... Kanonikow Kath: Płockich swym y Całey ...pituły Jmieniem przed Księgami Grodzkie... Płockiemi Dnia 27 Lipca Roku ninieysze... wykonaney Wysiew trzyletni y inne Docho...teyze Wsi podał y zaprzysiągł.

	Wysiew Roczny każdego zboża z proporcyi wysiewu w trzech latach Latach zwykłego				Podług taxy Powiatowey Ogulna Summa za każde zboże iedno ziarno na Jntratę rachuiąc				Z ogulney Jntraty część Dziesiąta na Ofiarę dla Skarbu Rzeczy Pospolitey			
	Korce	Ćwierci	Garce	Kwarty	Złote	Grosze	Szelągi	Denary	Złote	Grosze	Szelągi	Denary
Zyta Ozimnego y Jarego	64		2	2	320	11	1	1				
Pszenicy Ozimney y Jarey	4		2	2	28	16	1	2				
Jęczmienia	29	2	5	1	103	25	1					
Grochu	5	3	2	2	29	4		4				
Tatarki	5	1	5	1	16	7	2	4				
Owsa	36		2	2	72	4	1	5				
Prosa		1			1	22	1	3				
[illegible]					[illegible]							
Czynszu od Owczarza					319							
Czynszu z Młyna Wietrznego					71	20						
Piwa mirek 70 Garc: 25 Kwarta 1					140	21						
Gorzałki Gar: 2 46. Kwart 2					164	10						
Zyta Wytycznego Kop 4. Snop: 52					58	12						
Pszenicy wytyczney Kopa 1 Snop. 22					21	26						
Jęczmienia wytycznego Kop 2 Sno: 20					23	10						
Owsa wytycznego fura 1					5							
Grochu wytycznego fura 1					6							
Tatarki wytyczney fura 1					5							
Summa					1390	11	1	1	2782			5

Subsidij Charitatiwi czyli Doni Gratuiti płaci { Dwor. 111 złp gg 4. Wies 126.

...ochod Wikaryatu Wiecznego Kościoła Gralewskie... przez JmX Sylwestra Zielińskiego tegoż Kościoła Wi...ego Wiecznego podany y zaprzysiężony

Zyta Ozimnego y Jarego	3	3	6	2	19	23						
Pszenicy			5	1	1	2	2	2				
Jęczmienia		2			1	22	1	3				
Grochu		1	2	2	1	19		4				
Tatarki	1		4		3	11		4½				
Owsa		3	2	2	1	19	1	5				
Prosa			1			6	1	4				
Dziesięciny Snop. Kop 28 Snop 2 z Kompozyty					168	6						
Dziesięciny pieniężney					141	15						
Prowizye Wydarka folwe					19	7	1	3				
Summma					358	13	1	1½	35	25	1	

Doni Gratuiti płaci 23 złp ad Errarium Officij

...chod Wikaryatu Prowizyonalnego Kościoła Gra...kiego przez zwyż wyrażonego Wikarego podany y za...ysiężony.

Zyta Ozimnego y Jarego	1	3	7	2	9	27	2					
Pszenicy			2	2		16	1	2				
Jęczmienia		1				26		4				
Summa Lateris					11	10	1		326	21	1	5

Woiewodztwo Płockie Powiat Raciązki Parafia Gralewska

	Wysiew roczny każdego zboża z Proporcyi wysiewu w trzech latach zwykłego				Podług Taxy Powiatowey Ogulna Summa za każde zboże iedno ziarno na Jm tratę rachuiąc				Z Ogulnej traty czyli Dziesiąty Ofiarę do Skarbu Rzpltey posp.	
Kontynuacya Dochodu Wikaryatu Prowizyonalnego Kościoła Gralewskiego	Korce	Ćwierci	Garce	Kwarty	Złote	Grosze	Szelągi	Denary	Złote	Grosze
Transport Lateris					11	10	1		326	21
Tatarki		2	2		1	20	1	5		
Owsa		1	5	1		25		3		
Prosa				2		3	1			
Grochu			6			28		3		
Dziesięciny Snop Żyta Kop 6 Sno: 38 z Kompo					39	24				
Dziesięciny pieniężney dochodzącey					59	25				
Zostaie się czystego Prowentu Rocznego					114	16	1	5	11	13
Wieś Kwasiborzyno Obrypne Ziemska Część Urod: Mikołaia Kwasiborskiego Dziedziczna na ktorey Dziedzic Wysiew trzyletni okazał y zaprzysiągł.										
Żyta Jarego y ozimnego	5		5	1	25	24	1	3		
Pszenicy Jarey y Ozimney	1	3	4		13	2	2			
Grochu		3			3	22	1	3		
Jęczmienia	2		2	2	7	8		3		
Tatarki	1	2	5	1	4	28	2	1		
Owsa	2	3			5	15				
Prosa			1	3		10				
Rzepnicy				2½		4		3		
Summa					60	25	2	1		
Na Dziesięcinę do Kościoła Gralewskiego Żyta 22½ Jarzyne 22½ Snopków z Kompozyty odtrąciwszy					4	15				
Zostaie się czystego rocznego Prowentu					56	10	2	1	5	19
Wieś Ziemska Kwasiborzyno Suyki Część Urod. Katarzyny Pilitowskiey Wdowy Dziedziczna z ktorey wysiew trzyletni podała y zaprzysięgła.										
Żyta		2	5	1						
Pszenicy			3	1						
Jęczmienia		2	1	1						
Tatarki			6	2						
Grochu			4	2						
Owsa		1	2	2						
Prosa y Rzepnicy				1½						
Summa	1	3	7	2½						
Gdy nie wysiewa w dwoch polach wszelkiego zboża Korcy 10 co rocznie. Więc wedle prawa. Od 10 Grosza na do Skarbu Rzpltey Ofiarę płacenia wolnym zostaie										
Część UU. Jana Antoniego y Pawła Konickich Braci Dziedziczna z ktorey wysiew trzyletni Uro Jan Konicki podał y zaprzysiągł										
Żyta	2	1	5	1						
Pszenicy		1	2	2						
Grochu		1	2	2						
Jęczmienia	1	2	5	1						
Gryki		1	9	1						
Owsa	1	1	2	2						
Prosa				1						
Summa	6	1	7	2						
Że nie wysiewaią w dwoch polach wszelkiego zboża Korcy 10 więc od płacenia Grosza 10 na Ofiarę do Skarbu Rzpley wolnemi zostaią										
Summa Lateris									343	24

Summa na tym Bolu do Skarbu Rzpltey — 2029 9

Województwo Płockie
Powiat Raciążki
Parafia Gralewska.

Wysiew Roczny każdego zboża z proporcyi wysiewu w trzech latach zwykłego.	Podług Taxy Prowiantowey Ogulna Summa za każde zboże iedno ziarno na Intrate rachuią	Ogulney Intraty część Dziesiąta na Ofiarę dla Skarbu Rzeczy pospolitey.

Ks. Iemskiey Kwasiborzyna Dal-
sza Prowincya.

	Korce	Ćwiarc.	Garn.	Ślepoty.	Złote	Groszе	Szelągi	Denary	Złote	Grosze	Szelągi	Denary
Transport Laterus	—	—	—	—	—	—	—	—	—	—	—	—
									343	24	—	5
Ure. Agnieszki Blaskowskiey nie-												
Ure. Jakoba Kotakowskiego pozostałey Mat												
ki wdowy Dziedziczna z ktorey Wysiew												
letni podała y zaprzysiegła												
Zyta	—	—	—	—	14	2	—	—	72	15	—	—
Pszenicy	—	—	—	—	1	2	—	—	10	15	—	—
Grocha	—	—	—	—	1	1	—	—	6	7	1	3
Jęczmienia	—	—	—	—	4	2	—	—	18	22	1	3
Gryki	—	—	—	—	2	2	—	—	7	15	—	—
Owsa	—	—	—	—	4	2	—	—	9	—	—	—
Summa	—	—	—	—	—	—	—	—	121	15	—	—
Dziesięcine do Kościoła Gralewskiego												
z Kop 1. Snop 45 z Kompozyty odtrącaiąc się	—	—	—	—	—	—	—	—	10	15	—	—
zostaie się czystego rocznego Prowentu	—	—	—	—	—	—	—	—	111	—	—	—
											11	3
Ure. Jana Pilitowskiego Dzie-												
dziczna ktorey wysiew podały zaprzysiągł.												
Zyta	—	—	—	—	2	5	1	—				
Pszenicy	—	—	—	—	—	—	3	1				
Jęczmienia	—	—	—	—	2	1	—	—				
Tatarki	—	—	—	—	—	—	6	2½				
Grochu	—	—	—	—	—	—	4	2½				
Owsa	—	—	—	—	1	5	1	—				
Prosa	—	—	—	—	—	—	1	—				
Summa	—	—	2	—	2	1	—	—				
mieniaiącego wszelkiego zboża w dwoch												
wach kor 10 więc od płacenia 10 Gr na												
rzecz do Skarbu Rzpltey wolnym zostaie												
Ure. Woyciecha Chyczewskie												
Dziedziczna z ktorey Wysiew podat												
y zaprzysiągł.												
Zyta	—	—	—	—	3	1						
Pszenicy	—	—	—	—	2							
Grochu	—	—	—	—	2							
Jęczmienia	—	—	—	—	1	2						
Gryki	—	—	—	—	2							
Owsa	—	—	—	—	2							
Prosa	—	—	—	—	2							
Summa			5	1	—	2						
ie wysiewa wszelkiego zboża w dwoch po												
kor 10 Więc od płacenia 10 Gr na ofiarę												
Skarbu Rzpltey iest wolnym												
Ure. Grzegorza Nadrato												
wego Dziedziczna z ktorey wysiew												
dały zaprzysiągł.												
Zyta	—	—	—	—	1	3	3	1				
Pszenicy	—	—	—	—	1	2	2	—				
Grochu	—	—	—	—	1	2	2	—				
Jęczmienia	—	—	—	—	1	3	1	—				
Summa Laterus			3	2	7	2			354	27	—	5

344

340

Woiewodztwo Płockie
Powiat Raciązki
Parafia Gralewska

	Wysiew roczny każdego Zboża z proporcyi wysiewu w trzech latach zwykłego				Podług Taxy Powiatowey Ogulna Summa za każde zboże Jedno ziarno na Intratę rachuiąc				Z Ogulney ty część Dziesiąta na Ofiarę Skarbu Rzeczypospolitey		
	Korce	Czwarty	Garce	Kwarty	Złote	Grosze	Szelągi	Denary	Złote	Grosze	Szelągi
Kontynuacya Likwidacyi Wysiewu z Części Urodzonego Grzegorza Nadratowskiego Dziedziczney											
Transport Lateris	3	2	7	2					394	27	–
Gryki		1	–	–							
Owsa	1	–	5	1							
Prosa	–	–	–	1							
Summa	5	–	5	–							
Gdy nie wysiewa w dwoch polach wszelkiego Zboża Kor. 10 co rocznie więc podług prawa od 10 Grę na Ofiarę do Skarbu Rzpley płacenia wolnym zostaie											
Część Ur. Jana Kwasiborskiego Dziedziczna z ktorey Wysiew podał y zaprzysiągł											
Zyta	1	1	2	2							
Pszenicy	–	–	5	1							
Grochu	–	–	5	1							
Jęczmienia	–	–	2	2							
Gryki	–	–	6	2							
Owsa	–	2	5	1							
Prosa	–	–	–	3½							
Summa	2	2	4	½							
Gdy nie wysiewa w Dwoch polach wszelkiego Zboża Kor. 10 co rocznie więc wedle prawa od 10 Grę na Ofiarę do Skarbu Rzpley płacenia wolnym zostaie											
Wsie Ziemskie Kiełbowo Kotlewo Wyrwały Część Ur. Jana Kocieckiego Susceptanta Ziemskiego Płockiego Dziedziczna wraz z gruntami na Kotlewie y Wyrwałach będącemi z ktorych Wysiew podał y zaprzysiągł.											
Zyta Ozimnego y Jarego	27	–	–	–	103						
Pszenicy Jarey y Ozimney	3	–	2	2	21	16	1	2			
Jęczmienia	12	2	5	1	44	9	1	4			
Grochu	3	–	–	–	15						
Tatarki	3	–	–	–	9						
Owsa	15	–	–	–	30						
Summa	–	–	–	–	224	26					
Na Dziesięcinę Kop 2 Zyta z Kompozyty do Kościoła Gralewskiego wytrąca się	–	–	–	–	12						
Zostaie się czystey roczney Intraty	–	–	–	–	212	26	–	–	21	8	1
Część Ur. Woyciecha Chyczewskiego Dziedziczna z ktorey wysiew podał y zaprzysiągł.											
Zyta	12	2	2	2	62	26	2	–			
Pszenicy	1	1	2	2	9	8	2	3			
Grochu	1	2	–	–	7	15	–	–			
Jęczmienia	4	2	5	1	16	9	1	4			
Gryki	3	3	–	–	11	7	1	3			
Owsa	9	2	5	1	19	9	2	1½			
Prosa y Rzepnicy	–	–	–	2½	–	4	–	1			
Summa	–	–	–	–	126	21	1	½			
Na Dziesięcinę do Kościoła Gralewskiego Zyta Snop. 21 z Kompozyty wytrąca się	–	–	–	–	2	3	–	–			
Zostaie się czystego rocznego Prowentu	–	–	–	–	124	18	1	½	12	13	2
Summa Lateris	–	–	–	–	–	–	–	–	388	19	2

Województwo Płockie
Powiat Raciążki
Parafia Gralewska.

W Ziemskich Kiełbowa Kotlewa y Wyrwa tow dalsza Kontynuacya

	Wysiew roczny kaidego Zboża z proporcyi wysiewu w trzech latach zwykłego				Podług Taxy Powiatowey. Ogulna Summa za kaide Zboże iedno Ziarno na Intrate rachuiąc				2 Ogulney Intraty część Dziesiąta na Ofiarę dla Skarbu Rzeczy pospolitey			
	Korce	Ćwierć	Garniec	Kwaterki	Złote	Groszie	Szelągi	Denary	Złote	Grosze	Szelągi	Denary
Transport Lateris					124	16	1	½	388	19	2	—
Czyńsz Ur. Pawła Chyczewskiego Dziedzina z ktorey wysiew podał y zaprzysiągł												
Żyta	—	—	—	—	23	22	1	3				
Pszenicy	—	—	—	—	3	23	—	3				
Grochu	—	—	—	—	2	26	2	—				
Jęczmienia	—	—	—	—	7	—	—	—				
Gryki	—	—	—	—	5	14	1	3				
Owsa	—	—	—	—	7	9	2	½				
Prosa y Rzepniy	—	—	—	—	1	5	—	—				
Summa	—	—	—	—	80	5	2	½				
Za Dziesięcine Żyta Szo: 7. do Kościoła Grale wytrąca się	—	—	—	—	21	—	—	—				
Zostaie się Czystey roczney Intraty	—	—	—	—	49	17	2	½	4	28	2	1.
Część Ur. Josefa Chyczewskiego Dziedzina z ktorey wysiew podał y zaprzysiągł												
Żyta	13	—	5	1	6	24	1	3				
Pszenicy	—	1	2	1	1	23	—	3				
Grochu	—	1	2	5	1	8	9	1	3			
Jęczmienia	5	—	—	—	1	17	15	—				
Gryki	—	4	1	2	2	12	26	1	3			
Owsa	—	4	2	—	—	17						
Prosa y Rzepniy	—	—	—	—	1	5	—	—	3	—	3	—
Summa	—	—	—	—	132	19	2	3				
Za Dziesięcine Żyta Sn: 1 5 Jęczmienia Snp. 1 5 wytrąca się	—	—	—	—	2	22	1	3				
Zostaie się czystey roczney Intraty	—	—	—	—	129	26	1	—	12	29	1	3½
Wieś Ziemska Kotlewo. Część Ur. Pawła Machcinskiego Dziedzina z ktorey wysiew podał y zaprzysiągł												
Żyta	—	—	—	—	2	2	—	—				
Pszenicy	—	—	—	—	1	1	1	—				
Grochu	—	—	—	—	—	5	1	—				
Jęczmienia	—	—	—	—	1	2	—	—				
Gryki	—	—	—	—	2	4	—	—				
Owsa	—	—	—	—	2	2	5	1				
Prosa	—	—	—	—	—	—	3	1				
Summa	—	7	3	—	23	1						
Ze nie wysiewa Korcow 10 Zboża wszelkiego w Dwoch Polach tego Nic na Ofiarę do Skarbu Rzpltey płacić nie będzie												
Część Ur. Pawła Karwowskiego Dziedzizna w Lęsy Czyi Zastawney Ur. Pawła Machcińskiego zostaiąca ktorey Zastawnik Wysiew podał y zaprzysiągł.												
Żyta	—	2	1	2	2	—						
Pszenicy	—	—	1	—	—	—						
Jęczmienia	—	—	2	—	6	1	—					
Owsa	—	1	3	2	2	—						
Gryki	—	—	1	—	—	—						
Grochu	—	—	1	—	—	—						
Summa	—	5	2	3	1	—						
Ze nie wysiewa Korcy Dziesiątka wszelkiego Zboża w Dwoch polach wiec od płacenia Dziesiątego Grosza do Skarbu Rzpltey wedle prawa wolnym zostaie												
Summa Lateris									406	19	—	½

345

341

Woiewodztwo Płockie
Powiat Raciązki
Parafia Gralewska

Wsi Ziemskiey Kotlewa dalsza Likwidacya.

	Wysiew roczny każdego zboża z Proporcyi Wysiewu w trzech latach zwykłego				Podług taxy Powiatowey Ogulna Summa za każde Zboże Jedno Ziarno na Intratę rachuiąc				Z Ogulney Intraty Dziesiąta Ofiarę dla Skarbu Rzeczypospolitey		
	Korce	Ćwierci	Garce	Kwarty	Złote	Grosze	Szelągi	Denary	Złote	Grosze	Szelągi
Transport Lateris									406	18	
Część Ur. Adama Krasniewskiego Dziedziczna z ktorey Wysiew podał y zaprzysiągł.											
Zyta	1		5	1							
Pszenicy		1									
Grochu		1									
Jęczmienia	1	1									
Gryki		2	5	1							
Owsa	2										
Prosa y Rzepnicy			1	2							
Summa	5	2	4								
Ze nie wysiewa Kor. 10 wszelkiego Zboża w dwoch Polach więc wedle prawa od płacenia 10 Gr. na Ofiarę do Skarbu Rzpltey wolnym zostaie											
Część U. Adama Krasniewskiego Dziedziczna z którey wysiew podał y zaprzysiągł.											
Zyta	1		5	1							
Pszenicy		1									
Grochu		1									
Jęczmienia	1	1									
Gryki		2	5	1							
Owsa	2										
Prosa y Rzepnicy			1	2½							
Summa	5	2	4	½							
Ze nie wysiewa Kor. 10 wszelkiego Zboża w dwoch Polach więc od płacenia 10 Gr. na Ofiarę do Skarbu Rzpltey wolnym zostaie											
Część Ur. Kazimierza Machcińskiego Dziedziczna z którey wysiew podał y zaprzysiągł.											
Zyta		1	1	1							
Grochu			4								
Jęczmienia			4								
Gryki			4								
Owsa		1	4								
Summa	1		1	1							
Ze wysiewa Kor. 10 wszelkiego Zboża w dwoch polach więc od płacenia 10 Gr. na Ofiarę do Skarbu Rzpltey wolnym zostaie											
Wieś Ziemska Stroziecino											
Część Ur. Jana Pilitowskiego Dziedziczna z ktorey Wysiew trzyletni podał y zaprzysiągł.											
Zyta	6		5	1	30	23					
Pszenicy			4			27	2	4			
Jęczmienia	1	3	2	2	6	12		3			
Owsa	1	2	5	1	3	10	1	3			
Tatarki	1	1	5	1	4	2	1	3			
Grochu		2			2	15					
Prosa				½		2					
Summa					48	3		1			
Na Dziesięcinę Pieniężną do Kościoła Gralew. wytrąciwszy					1	24					
Zostaie się Czystey na Rok Intraty					46	9		1	4	18	2
Summa Lateris									411	6	2

Ta część dwara zypisana.

Woiewodztwo Plockie
Powiat Raciąski
Parafia Gralewska

Wsi Ziemskiey Strzyżewina dalsza Liturdacya

	Wysiew roczny Każdego Zboża z Proporcyi Wysiewu w latach trzech zwykłego				Podług Taxy Powiatowey Ogulna Summa za każde Zboże iedno ziarno na Jnsze rachuiąc				Z Ogulney Jnsztaby część Dziesiątka na Ofiarę dla Skarbu Rzeczy pospolitey.			
	Korce	Cwierc.	Garn.	Kwiaty	Złote	Grosze	Szelągi	Denary	Złote.	Grosze	Szelągi	Denary
									411	6	2	4½
Transport Latens												
Trzech Ur. Macieia Zawidzkiego Dziedziczna z ktorey wysiew podatky zaprzysiągł.												
Zyta	—	—	2	1	1	1						
Pszenicy	—	—	—	—	—	—	4	—				
Jęczmienia	—	—	—	—	—	—	2	2	2	—		
Owsa	—	—	—	—	—	—	2	2	2	—		
Tatarki	—	—	—	—	—	—	2	1	1	—		
Grochu	—	—	—	—	—	—	2	—	—	—		
Prosa	—	—	—	—	—	—	—	—	—	1½		
Summa	—	—	4	2	7	3½						
nie wysiewa co rocznie w dwoch Polach Kor. 10 Zboża wszelkiego wedle Prawa od 10 Gr. płacenia na Ofiarę do Skarbu Rzpltey wolnym zostaie.												
Trzech Ur. Pilarego Zawidzkiego Dziedziczna z ktorey wysiew podatky zaprzysiągł.												
Zyta	—	—	—	—	—	—	2	1	2	2	—	
Pszenicy	—	—	—	—	—	—	—	—	9	2		
Jęczmienia	—	—	—	—	—	—	2	4	2	—		
Owsa	—	—	—	—	—	—	2	2	2	—		
Tatarki	—	—	—	—	—	—	2	1	1	—		
Grochu	—	—	—	—	—	—	3	—	—	—		
Prosa	—	—	—	—	—	—	—	—	—	1½		
Summa	—	—	5	—	4	2½						
nie wysiewa co rocznie w dwoch Polach Kor. 10 Zboża wszelkiego, wedle Prawa od 10 Gr. płacenia na Ofiarę do Skarbu Rzpltey wolnym zostaie.												
Trzech Ur. Jakoba Gutkowskiego Dziedziczna z ktorey wysiew podatky zaprzysiągł.												
Zyta	—	—	—	—	—	—	2	3	5	1	—	
Pszenicy	—	—	—	—	—	—	—	—	5	1	—	
Grochu	—	—	—	—	—	—	—	—	5	1	—	
Jęczmienia	—	—	—	—	—	—	1	—	—	—	—	
Tatarki	—	—	—	—	—	—	1	—	—	—	—	
Owsa	—	—	—	—	—	—	1	2	2	—		
Prosay Rzepnicy	—	—	—	—	—	—	—	—	—	1½		
Summa	—	—	4	3	2	2½						
nie wysiewa co rocznie w dwoch polach 10 Kor. wszelkiego zboża wiec wedle Prawa od 10 Gr. płacenia na ofiarę do Skarbu Rzpltey wolnym zostaie.												
Trzech Ur Konstancey Kwasiborski niegdy Ur. chato Murawskiego pozostałey Malzonki Wdowy Podsąsiadki tamtey podległa z ktorey wysiew podatky zaprzysiągła												
Zyta	—	—	—	—	—	—	2	—	—	—		
Tatarki	—	—	—	—	—	—	—	5	—	—		
Summa	—	—	2	5	—	—						
nie wysiewa co rocznie 10 Kor. Zboża wszelkiego w dwoch Polach wiec od 10 Gr. płacenia na Ofiarę do Skarbu Rzpltey wolny zostaie.												
Trzech Sukcessorow niegdy Ur. Antoniego Murawskiego Dziedziczna z ktorey wysiew podatky zaprzysiągł Grzegorz Murawski												
Zyta	—	—	—	—	7	—	—	—	35	—	—	—
Jęczmienna	—	—	—	—	1	2	—	—	5	7	1	3
Tatarki	—	—	—	—	1	2	—	—	4	12	—	—
Grochu	—	—	—	—	1	—	—	—	5	—	—	—
Owsa	—	—	—	—	1	3	—	—	3	15	—	—
Summa Latens					53	7	1	3	411	6	2	4½

342

346

Woiewodztwo Mockie
Parafia Gralewska
Powiat Raciąski

Wysiew roczny Kbrdego Zboza z Proporcyi w zwyczaiu w tutechnych tach zwykle go.

Podług Taxy Powszechnowey Ogulna Summa za każde Zboże iedno ziarno na Jntrate rachuiąc

Ogulney Jntraty część na Rzeczy Pospolitey.

Kontynuacya Likwidacyi Wysiewu z Części niegdy Ur. Antoniego Murawskiego Dziedzizny

	Korce	Ćwiarc	Garcie	Kopoy	Złote	Grosze	Szelągi	Denary	Złote	Grosze
Transport Laterus					53	1	1	3	411	6 24
Prosa				2½		4				
Summa					53	15	1	3		
Na Dziesięcinę do Kościoła Gralewskiego 16 Xięży 3½ y Ty ta Snopow 45 wedle Taxy wytrąciwszy					5	18	1	3		
Zostaie się czystego rocznego Prowentu					47	23			423	8

Część Ur. Woyciecha **Krasniewskiego** Dziedzizna z ktorey Wysiew podaiąc tak Dziedzic iako na to podanie nie namawiał a Dzierżawca iako sprawiedliwie podaiąc za przysiągł. w Posesyy Dzierżawney Ur. Szymana Ladę, zostaiąca

Lyta	3	2	3	1						
Jęczmienia			3	2	2					
Tatarki			1							
Grochu			1	2	2					
Owsa			3	2	2					
Prosa					mk.					
Summa	6	2	3	1						

Ie nie wysiewa co Roczne 10 Kor. Wszelkiego Zboza w dwoch Polach więc od 10 ty Opłacenia na ofiarę do Skarbu Rzpltey wolnym zostaie

Część Ur. Wawrzeńca **Iglenickiego** Dziedzizna z Gruntami Dziedzicznemi na Kruglewie z ktorych Wysiew podaty za pr. siągł.

Lyta	3		2							
Pszenicy			1		1					
Jęczmienia			2	2	2					
Grochu			2	3						
Cryku			3	3						
Owsa			2	3	1					
Prosa					1					
Summa	6		2	2						

Ie nieurzywa co rocznie 10 Kor. Wszelkiego Zboza w Polach Dwoch więc od płacenia 10 ty na Ofiarę do Skarbu Rzpltey zostaie wolnym

Część Ur. Stanisława **Dietkowskiego** Dziedzizna z ktorey wysiew podał y zaprzysiągł

Lyta	6	3			33	22	1	3		
Pszenicy			7		1	16				
Grochu			1	4	1	25	2	2		
Jęczmienia	1	1	3	3	4	24	1	2		
Cryku		1			3					
Owsa		3	2	2	2	19		3		
Prosa				1½		2		3		
Summa					46	23		1		
Na Dziesięcinę do Kościoła Gralewskiego wytrąca się					2					
Zostaie się czystey rocznej Jntraty					44	23		1	444	

Część Ur. Franciszka **Iglenickiego** Dziedzizna z ktorey wysiew podał y zaprzysiągł.

Lyta	6		2	2	36	12		3		
Pszenicy			2	2		16		3		
Grochu		3	2	2	4	4	2	4		
Jęczmienia	1	1			4	12				
Cryku	1		2	2	3	7	1	3		
Owsa	1	3			3	15				
Prosa				1			6	1	4	
Summa					46	14	1	3		
Na Dziesięcinę do Kościoła Gralewskiego należą 16 tych 2 Lyta Snopow 19 z Kompozyty wytrąciwszy					3	27				
Zostaie się czystey rocznej Jntraty					24	17	1	3	4	72
Summa Laterus									424	22

Woiewodztwo Płockie
Powiat Raciążki
Parafia Gralewska

Wsi Dienskiey Strozeczna dalsza Litwi
daya

	Wysiewki Rocziny każdego Zboża z Przepisu Wysiewu w Trzech latach Uzytkiego	Podług Taxy Powiatowey Ogulna Summa za każde Zboże iedno Ziarno na Insze ruchomości	I Ogulney summy Część Dziesiąta na Oltarz dla Skarbu Rzeczy pospolitey.

	Korce	Garce Ćwierć	Kwarty	Złote	Grosze	Szelągi	Denary	Złote	Grosze	Szelągi	Denary
								42	42	2	1½

Transport Latens

Dziesięcina Uro: Kazimierza Iglenickiego Dziedzi
ona z ktorey Wysiew podali y zaprzysiągł

Zyta				7	1			36	7	1	3
Pszenicy				2	2	2		4	2	1	
Jęczmienia				1	3	2	2	6	1	1	3
Gryki				1	1	2	2	3	2	2	3
Grochu					5			3	2	1	3
Owsa				1	3			3	1	5	
Prosa				1				6	1	4	
Summa								58	2	1	4
Od tego Dziesięcinę do Kościoła Gralew. złoty 3 Gr. 7											
Summy od Summy Kościoł. Gralew. złoty 1 Gr. 9								4	16	1	3
Zostaie się Czystey roczney Intraty								53	16	1	— 5 10 1 5

Dziesięcina niegdy Uro. Alexandra Wysockiego Dzie
dzicza w Pszczelnym Zakrzewney Ur. Adama Krasnowskie
go zostaiąca z ktorey Zakrzownik Wysiew podali y za
przysiągł.

Zyta		2	—	6	2
Pszenicy			1		
Jęczmienia			2	2	2
Grochu			2	2	2
Gryki			2	1	1
Owsa			2	2	2
Prosa					3½
Summa		4	3	3	1½

Nie wysiewa Kor 10 Iboża wszelkiego w dwoch po
lach corocznie więc od płacenia 10 Grosza na Ofiarę
Skarbu Rzpltey wolnym zostaie

Dziesięcina Uro. Stefana Karnowskiego Dziedzi
czna w Pszczelnym Dzierzawney Ur. Kazimierza Iglenickie
go zostaiąca z ktorey Dzierżawca wysiew podali y za
przysiągł.

Zyta		2	2		
Pszenicy				1	1
Jęczmienia		1			
Grochu			1	1	1
Gryki			2	1	1
Owsa			2	1	1
Prosa					1½
Summa		5	1	1	1½

Nie wysiewa 10 Kor wszelkiego Iboża w dwoch Po
lach corocznie Więc 10 Groszy na Ofiarę do Skarbu Rzpltey
podług prawa płacić nie będzie

Dziesięcina Ur. Macieia Lawidzkiego niegdy
Sołtysa Syna Dziedziczna z ktorey Wysiew pod
ali y zaprzysiągł.

Zyta			6	2				32	1	5	
Pszenicy				1				1	2	2	1 3
Jęczmienia			2	2				8	2	2	1 3
Grochu				2	2	2		2	2	6	2
Gryki			1	2				4	1	5	
Owsa			1	2				3			
Prosa						2			3		
Summa								53	1	4	2 4
Od tego Dziesięcinę do Kościoła Gralewskiego wytrząsaią									2		
Zostaie się Czystey Intraty Roczney								51	1	4	2 4 — 5 4 1 3
Summa Latens											435 — 7 — 3½

343

546

Woiewodztwo Płockie
Powiat Raciążki
Parafia Gralewska.

Wieś Ziemska Chyczewo

	Wysiew Roczny każdego zboża z Proporcyi Wysiewu w trzech latach zwykłego	Podług Taxy Powiatowey Czysta na Summa z każdego zboża ie dno ziarno na Interata rachuiąc	10 Gulmey Czysta z Dziesiata na Ofiare Skarbu R. czy Proporcyi tey.
	1		

	Kopa	Ćwierć	Garniec	Korcy	Złote	Groszy	Szelągi	Denary	Złote	Groszy	Szelągi
Transport Latens									435	7	-
Część Ur. Franciszka Gościcyńskiego Dziedzicza wraz z Gronkowa na Chyczewskim gruncie będących, Dziedzicza z których Wysiew podatky zaprzysiągł											
Lyta Ozimnego y Jarego	15	-	-	-	75						
Pszenicy Ozimney y Jarey	1	2			10	15					
Grochu	1	2			7	15					
Jęczmienia	6				21						
Owsa	8				16						
Gryki	1	2			4	15					
Prosa y Rzepnicy			2			13	-	2			
Summa					134	28	-	2			
Na Dziesięcinę do Kościoła Gral. Lyta Kop 1 Snp 5 3 1 Komp					11	-	9				
Zostaie się czysty na Rok Intraty					123	19	-	2	-	12	10 2
Część Niegdy Ur. Mateusza Chyczewskiego Dziedzicza w Bzetyi Zastawney Ur. Pawła Czywińskiego do stanięcia z którey Wysiew Zastawnik podatky zaprzysiągł											
Lyta Ozimnego y Jarego	7	2	2	1	37	25	1	3	-		
Pszenicy Ozimney y Jarey		3			5	7	1	3			
Grochu	1				5						
Jęczmienia	3	3			13	3	2				
Owsa	1	2	2		3	7					
Gryki	5				10						
Prosa y Rzepnicy				1		8		3	-		
Summa					74	21	2	3			
Na Dziesięcinę do Kościoła Gral. Lyta Kop 1 Snp 15 1 Komp					7	15					
Zostaie się czysty na rok Intraty					67	6	2	3	-	6	21 2
Część Ur. Pawła Czywińskiego wraz z Gronkami na Czywinach Krayskich będących Dziedzicza na których Wysiew podatky zaprzysiągł											
Lyta	4	-	-	-							
Pszenicy		2	-	-							
Grochu	1	2	-	-							
Jęczmienia	2	-	-	-							
Owsa		2	5	1							
Gryki											
Prosa											
Summa	9	-	6	1½							
Ieniewysiewa 10 Kor wszelkiego zboża w dwoch Polach wzięć od płacenia 10 Gr na Cząstkę do Skarbu Rzpltey wolny iest											
Część Ur. Antoniego Dzianowskiego Dziedzicza z którey Wysiew Chyletru podatky zaprzysiągł											
Lyta	7	1			36	-	7	1	3	-	
Pszenicy	1	2			10	15					
Jęczmienia	2	3	2	2	9	27					
Grochu		3	5	1	4	17					
Gryki		3			2	7	1	3	-		
Owsa	2	3			5	15					
Prosa				1		6	-	3	-		
Summa					69	7	-	3	-		
Na Dziesięcinę Lyta Kop 1 Snp 30 do Kościo Gral. 1 Komp					9						
Zostaie się czysty rolney Intraty	-	-	-	-	60	-	7	-	3	-	6 -
Część Ur. Dlascia Chyczewskiego Dziedzicza z którey Wysiew podatky zaprzysiągł											
Lyta	7	3			35	22	1	3	-		
Pszenicy	1		5	1	8	4	1				
Jęczmienia	3		5	1	11	1	2	4	-		
Gryki		2	2	2	1	21	2	4			
Summa Latens					59	20	2	5	4	60	10 1

Woiewodztwo Płockie
Powiat Raciazki
Parafia Gralewska

	Wysiew Roczny każdego Zboża z Proporcyi Wysiewu w trzech latach zwykłego.				Podług Taxy Powiatowey, Ogulna Summa za każde Zboże iedno ziarno na Intratę rachuiąc				Z Ogulney Intraty, Część Dziesiąta na Ofiarę dla Skarbu Rzeczy pospolitey.			
	Korce	Ćwierci	Garce	Kwarty	Złote	Grosze	Szelągi	Denary	Złote	Grosze	Szelągi	Denary
Kontynuacya Likwidacyi Wysiewu z Części Ur. Błażeia Chyczewskiego Dziedziczney												
Transport Lateris					59	20	1	5	460	10	1	2½
Grochu	1	—	2	2	5	11	2	—				
Owsa	3	1	2	2	6	19	1	5				
Prosa				1½		2	1	2				
Summa					71	24	1	—				
Na Dziesięcina Zyta Kop. 1 do Kościoła Gral. z Kompozyty					6							
Zostaie się czystey Intraty Roczney					65	24	1	—	6	27	1	1
Część Ur. Jana Chyczewskiego Dziedziczna z ktorey Wysiew podały zaprzysiągł.												
Zyta	7	1	2	2	36	19		3				
Pszenicy	1	2	2	2	11	1	1					
Jęczmienia	3				10	15						
Gryki		2			1	15						
Grochu	1				5							
Owsa	3	2	2	2	7	5		4				
Prosa				1½			2					
Summa					71	27	2	1				
Na Dziesięcinę Zyta Snp. 30 do Kościo Gral. z Kompozyty					3							
Zostaie się czystey Roczney Intraty					68	27	2	1	6	26	2	2
Część Niegdy U. Mateusza Chyczewskiego Dziedziczna w Possessyi Zastawney Ur. Jana Chyczewskiego zostaiąca z ktorey zastawnik wysiew podany zaprzysiągł.												
Zyta		3	2	2								
Pszenicy		1	2	2								
Grochu			5	1								
Jęczmienia		1										
Owsa			2	2								
Summa	1	2	3	4								
Nie wysiewa w dwoch polach wszelkiego Zboża Kor. 10 więc odpłacenia 10 Grosza na Ofiarę do Skarbu Rzpltey wolnym wedle prawa zostaie.												
Wieś Ziemska Zaborowo												
Część Ur. Franciszka Gorskiego Dziedziczna w Possessyi Dzierżawney Ur. Jędrzeia Czywińskiego zostaiąca z ktorey Wysiew tak Dziedzic iako y Dzierżawca tami prawem przepisanemi zaprzysięgli												
Zyta	8	2			42	15						
Jęczmienia	3				10	15						
Grochu		3			3	22	1	3				
Gryki	1	3			5	7	1	3				
Owsa	4				8							
Prosa y Rzepnicy			1	1		8		3				
Summa					70	8		3				
Na Dziesięcinę do Kościoła					1							
Zostaie się czystey Intraty roczney					69	8		3	6	28		
Część Urodzonych Walentego y Wawrzyńca Charzyńskich Dziedziczna z ktorey Wysiew Uro. Konstanty Brudziński tychże Uro. Charzyńskich małoletnich Oyczym podały zaprzysiągł.												
Zyta	7	3	2	2	39	3	1	5				
Summa Lateris	7	3	2	2	39	3	1	5	481	2	2	5½

344

848

548

Woiewodztwo Płockie
Powiat Raciąszki
Parafia Gralewska

Wysiew Rocznie Każdego Zboża z Proporcyi Wysiewu w trzech latach zwyktego

Podług Dachy Powiatowey Ogulna Summa za każde Zboże iedno ziarno na Intratę rachuią

Ogulna straty Czynszu na Ofiarę dla Skarbu Rzpltey czy mogą

Konty[nuacya] Likwidacyi z Czesia Ull Charzyńskich na Wsi Laborowie Dziedziczney

	Korce	Ćwierć	Garce	Korzec	Złote	Grosze	Szelągi	Denary	Złote	Grosze	Szelągi
Transport Lateris	7	3	2	2	39	3	1	5	481	2	23
Grochu		3	5	2	4	5	1	4			
Jęczmienia	3	2	5	1	12	24					
Gryki	1	2			4	15					
Owsa	3				6						
Rzepnicy				3/4		4					
Summa					66	22	—	3			
					1						
					65	22	—	3	6	17	—

Na Dziesięcine do Kościoła wytrąciwszy, Zostaie się Czystey rocznej Intraty

Część Ur. Jakoba Charzyńskiego Dziedzicza. z ktorey Wysiew podały z Zaprzysiągł.

Żyta	7	3	2	2	39	3	1	5			
Grochu		3	5	2	4	5	1	4			
Jęczmienia	3	2	5	1	12	24	—	—			
Tatarki	1	2			4	15	—	—			
Owsa	3	—	—	—	—	6	—	—	—		
Rzepnicy				3/4		4					
Summa					66	22	—	3			
	—	—	—	—	—	—					
					65	22	—	3	6	17	—

Na Dziesięcine do Kościoła należą[ca] wytrąciwszy Zostaie się Czystey rocznej Intraty

Część Ur. Mikołaia Laborowskiego Dziedziczna z ktorey wysiew podały z zaprzysiągł.

Żyta	3	1	5	1							
Jęczmienia	1	1									
Grochu		1									
Gryki		2									
Owsa	1										
Rzepnicy				1							
Summa	6	1	5	2							

Ze nie wysiewa co Rocznie w dwoch Polach wszelkiego zboża Korcy 10 więc od płacenia 10 Gr na Ofiarę do Skarbu Rzpltey iest wolnym.

Część Ur. Piotra Dziegielewskiego Dziedziczna z ktorey wysiew podały z zaprzysiągł.

Żyta	4	1	1								
Pszenicy			2	2							
Grochu		2									
Jęczmienia	1	2	2	2							
Tatarki		3	2	2							
Owsa	1	1	2	2							
Prosa y Rzepnicy				1/2							
Summa	7	2	3	1/2							

Ze nie wysiewa co rocznie w dwoch polach wszelkiego zboża Kor. 10 więc od płacenia 10 Gr na ofiarę do Skarbu Rzpltey wedle prawa wolnym zostaie.

Część Ur. Woyciecha Laborowskiego Dziedziczna z ktorey Wysiew podał y zaprzysiągł.

Żyta	3	1	1	1							
Pszenicy				2							
Summa Latens	3	1	1	3					494	7	17

Woiewodziwo Płockie
Powiat Raciążki
Parafia Gralewska

Wysiew Roczny każdego zboża z Proporcyi Wysiewu w trzech latach zwyktego

Podług Taxy Powiatowey Ogulney na Summa za każde zboże iedno ziarno na Intrate rachuiąc

1 Ogulney Intraty Część Dziesiąta na Ofiarę dla Skarbu Rzeczy pospolitey

Kontinuacya Lekwidacyi Wysiewu z Oz. Ja Ur. Laborowskiego na Laborowie

	Korce	Ćwierć	Garne	Kwarty	Złote	Grosze	Szelągi	Denary	Złote	Grosze	Szelągi	Denary
Transport Laterus	3	1	1	3					494	7	1	1½
Jęczmienia	1	1	3	1								
Grochu			1									
Gryki			2	2	2							
Owsa	1½	—	"	3	1							
Summa	6	2	6	3								

nie wysiewa w dwoch Polach wszelkiego
Zboża Kor. 10 więc od płacenia 10 Gr na Ofiarę
do Skarbu Rzpltey wedle prawa wolny iest

Dziedzicna z ktorey wysiew podały za przysiągł.

Ur. Antoniego Dłużniewskiego

Żyta	1		6	2								
Pszenicy			4									
Grochu		1										
Gryki		1	2	2								
Jęczmienia		2	2	2								
Owsa			3	1								
Prosa				2								
Summa	2	2	3	1								

Więc wolnym zostaie od płacenia 10 Gr na
Ofiarę do Skarbu Rzpltey ponieważ Dziesięciu
rcy w dwoch Polach wszelkiego Zboża niewysiewa

Wieś Ziemska Satkowo

Dziedzicna przez
Ur. Antoniego Komorowskiego tradowana
Dziś zaubney Ur. Hilarego Zawidzkiego Pozes
z zostaiąca z ktorey wysiew Ur. Marcin Komo
wski podały za przysiągł.

Żyta	4	1	2	2								
Jęczmienia		3	2	2								
Tatarki	1	1	2	2								
Owsa	1	3										
Grochu			2	2								
Rzepicy					3/4							
Summa	8	2	2	3/4								

nie wysiewa 10 Kor wszelkiego Zboża w dwoch
olach co rocznie więc wolny od płacenia
Gr na Ofiarę do Skarbu Rzpltey zostaie

Dziedzicna z ktorey wysiew podały za przysiągł.

Ur. Benedykta Dobrskiego Dzie

Żyta	12	3	2	2½	64	4	2	5				
Pszenicy	1		2	2½	7	16		2				
Grochu	2		5	1	10	24	1	3				
Jęczmienia — " — " —	4	3	—	"	16	18	2	1				
Tatarki	2	1			6	22	1	3				
Owsa	4				8							
Prosa			4			25	1	4				
Summa — " — " — " —					114	22	1					
Summa Laterus					114	22	1		494	7	1	1½

319

315

Woiewodztwa Plockie
Powiat Raciazki
Parafia Gralewska

Wysiew Roczny każdego zboża z Proporcyi Wysiewu w trzech latach zwyktego

Podług Taxy Powiatowey Ogulnaty Summa za każde zboże iedno Iarmo na Intrate rachuiąc

I Ogulney Ogulnaty część Dziesięciny na Ofiarę Skarbu Rzeczpospolitey

Kontynuacyi Likwidacyi Wysiewu części W. Benedykta Dobrskiego na Satkowie

Rodzaie	Garce	Garce	Kwarty	Złote	Groszie	Szelągi	Denary	Złote	Groszie	Szelągi	Denary
Transport Latens				1134	22	1	„ — „	494	7	1	1
Na Dziesięcinę do Kościoł Gralew: wytrąca się				4							
Zostaie się czystey rocznej Intraty				110	22	1	„ — „	44	„	2	3
Część Ur. Jakoba Olszewskiego Dziedzicna z ktorey wysiew podały za przysiągł.											
Lyta Ozimnego y Iarego	5	3		25	22	1	3				
Pszenicy Ozimney y Iarey		3		5	7	1	3				
Ieczmienia	2		9	1	7	19	1				
Grochu		2	2	2	2	26	2				
Tatarki	1				5						
Owsa	2	3			5	15					
Prosa			1			6	7½				
Rzepnicy				1		„ 1	2				
Summa					53	„ 9	„ — „ 1½				
Na Dziesięcinę do Kościoł Gralew wytrąca się					1	„ 3	„ — „ — „				
Zostaie się czystey na Rok Intraty					52	„ 6	„ — „ 1½	„ —	5	„ 6	1 3
Część Ur. Woyciecha Dzianowskiego w Posłuszeństwie zostaiąca z ktorey wysiew podał y za przysiągł											
Lyta	4										
Pszenicy			2	2							
Ieczmienia	1										
Grochu		2									
Owsa	1	2	2	2½							
Prosa			1	½							
Tatarki	1	1									
Summa	8	1	6	1							
Ponieważ Ur. Dzianowski w dwoch Polach wszelkiego zboża Wy. 10 wiednym Roku nie wysiewaiąc od płacenia 10 Gr. na Ofiarę do Skarbu Rzpltey wolnym zostaie											
Część Ur. Jakoba Obyduńskiego Dziedzicna Posłuszeństwu Ur. Mładeusza pollegla z ktorey wysiew podały z przysiągł Posłuszeństwo:											
Lyta Iarego y Ozimnego	5		2	2½	25	12	1				
Pszenicy „ — „ „ — „	„	1	„	5 „ — „ 1 „	2	26	„ — „ 2				
Ieczmienia	1	2	2	2½	5	15	2	1			
Grochu		2	2	2	2	25	1	4			
Owsa	1	2	„	— „ — „	3	„ —	„ — „ — „				
Prosa	„ — „	„	— „	— „ 3 — „		19	„ 1	„ — „			
Tatarki	1	2	2	2	4	„ —	„ — „ — „				
Rzepnicy				2½		4	„ — „ 1				
Summa					44	13	„ — „ 2				
Na Dziesięcinę do Kościoł: Gral: wytrąca się					1	24	„ — „ — „				
Zostaie się czystey rocznej Intraty					42	19	„ — „ 2	„ — „	4	„ 8	
Część Ur. Franciszka Ubysia Dziedzicna na ktorey wysiew podały z przysiągł											
Lyta Iarego y Ozimnego	6		5	1	30	24	1	3 —	4		
Pszenicy		3	5	1	6	11		2			
Ieczmienia	3	1	2	2	11	14	1				
Tatarki	1		5	1	3	14	2	1			
Grochu	1	„	„ 5	„ 1 — „	5	24	1	3			
Summa Latens					58	3		3	5	1	4 2 4 —

Województwo Płockie
Powiat Raciążki
Parafia Gralewska

Wysiew Roczny każdego zboża z Proporcyi Wysiewu w trzech latach Zwyklego

Podług Taxy Powszechney Ogulna Summa za każde zboże iedno ziarno na Intrate rachuiąc

I Ogulney Intraty część Dziesiąta na Oltarz dla Skarbu Rzeczy pospolitey.

Continuacya Likwidacyi Części Ur. Trana Exkl. Ubyszа Wysiewek na Satkowie

	Korce	Ćwierci	Garcy	Kwarty	Złote	Grosze	Szelągi	Denary	Złote	Grosze	Szelągi	Denary
Transport Lateris					59	3		3	514	24	—	2
Owsa	3	2	5	1	7	9	1					
Prosa			3	2½		14	2	3				
Summa					65	27	1					
Za Dziesięciny do Kościoła Gralewskiego wyznacza się					2	—	6					
Zostaie się czysty rocznay Intraty					63	21	1		—	6	15	— 2

Zeszłe przez niegdy Ur. Tadeusza Rycharskiego Podwoda Rodzaynego Dozywotnicy W. Jm. Katarzyny Dy Rycharskiey po Ur. Rycharskim zmarłym W. Jmci Pandzie Starostwa Raciążkiego Podstarościego Płockiego powtore za Małżonka Jmci podległa z którey Ur. Benedykt Rycharski tey Rodziny zawiedzący Stołownik Extrakt przysięgi przez Exstamu Gnieźnieńskiem Warszawskiem na dzień Września Roku bieżącego przez Pana Rybczyńskiego Wielkiey Stołowni Jey męża wykonaney Wysiewu daty z przysięgi.

Żyta	4		5	1	20	24	1	5½				
Pszenicy		2	4		4	11		4½				
Grochu		1	5	1	2	2		2½				
Jęczmienia		1	5	1	4	27		2				
Gryki		1	1	1	3	26						
Owsa	3		5	1	6	9	2	1½				
Prosa y Rzepnicy				13		9						
Summa					42	15	2	4	4	7	1	4½

Wieś Ziemska Kaczorowy

W Kordule y Maryanny Bromir. Ich Chorążanek Płockich Panien Małżonek Dziedzicznia w Dożywotney Possessyi W. Konstancyi z Mostowskich niegdy Jana Bromirskiego Chorążego Płockiego Exekutorey Małżonki Wdowy zostaiąca z Ur. Hilary Mostowski Porucznik Woyskowych tey y innych Wsiach Kommissarii z którey Extrakt przysięgi przez nieszłona W. Konstancyą z Mostowskich Bromirska przed Burmistrzem Grodzkim Płockiemi Dnia 20 Stycznia Roku tegoż wsedle prawa wykonaney Wysiewy Jm. Dochody, podatky z dymy z przysięgi.

Żyta	99	1	2	2	496	19		3				
Jęczmienia	50	—	5	1	175	17	—	1				
Pszenicy	20	2	—	—	143	35	—	—				
Grochu	9	2	5	1	48	9	1	3				
Gryki	11	—	5	1	35	14	2					
Owsa	43	1			85	15						
Prosa		2	2	2	4	1	1					
Siana fur 24					48							
Za Propinowane Piwo y Gorzałkę					134	25						
Czynszu od Chłopow					100							
Z Wrętnika pocłowe na Intratę rachuiąc					75							
Summa Lateris					1344	26	2	1	525	12	2	2½

3 | 16

552

Województwo Płockie
Powiat Raciążki
Parafia Gralewska.

Wysiew Rocznie każdego zboża z Proporcyi Wysiewu w trzech latach uzyskiego

Podług Taxy Powiatowey Ogulna Summa za każde zboże iednozarno na Interata rachuiąc

Z Ogulney Summy Interaty Czesne Dziesiąta na Ofiare dla Skarbu Rzeczy pospolitey.

Konsumacya Likwidacyi Wysiewu ussi Kaczorow

Zboże	Grosze	Szelągi	Denary	Złote	Grosze	Szelągi	Denary	Złote	Grosze	Szelągi
Transport Lateris				1344	26	2	1	525	12	2 2
Za Kapłony y Jaia Czynszowe				14	15					
Summa				1359	15	2	1			
Na Dziesięcine do Kościoła Gralewskiego 80										
Na Prowizyą temuż Kościołowi od Summy 7.				167	15					
Na Prowizyą Kościołowi Raciążkiemu 17 15										
Na Prowizyą Kościołowi Bodzanowskiemu 63										
Zostaie się Czystey Rocznej Interaty.				1191	26	2	1	119	5 2	

Część na Dobrach Laborowie leżąca tychże WW. Bromirskich Dziedzicznа do kaczorow należąca w Dzierżawney Urodzonego Macieia Chyrzewskiego Posessyi zostaiąca z ktorey Wysiew tenże Dzierżawca podały zapisyiąc.

Lyta	5				25					
Jęczmienia	1				3	15				
Owsa		2			1					
Grochu		1			1	7	1	3		
Gryki		2			1	15				
Summa					32	7	1	3	3	6 2

Wieś Ziemska Gwiersk

Tychże WW. Bromirskich Dziedzicznа do kaczorow należąca z ktorey Urodziony Hilary Mostowski Kommissarz podały Zapisyiąc.

Lyta	58				295	11	2			
Pszenicy	18	1			92	22	1	3		
Jęczmienia	23	3	5	1	83	20	2	2		
Grochu	5	2	2	2	27	26	2			
Gryki	5	1	5	1	16	7		3		
Owsa	12	3	5	1	29	24	2	1		
Prosa		2			3	15				
Siana fur 12.					24					
Za Propinowana Gorzałke					30					
Za Kapłony y Jaia Czynszowe					6	23				
Summa					566	1	1	3	56	

Wieś Laborowe

Część Pł. Franciszka Pokrywnickiego Dziedzicznа z Gruntami na pięsach. wyżey opuszczona tu się umieszcza ktorey wysiew tenże Dziedzic podały zapisyiąc.

Lyta Jarki y Grochu	3	2								
Pszenicy		1								
Jęczmienia	1	1								
Tatarki		2	2	3						
Owsa		3	2							
Summa	5	1	4	3						

Lenie Wysiewa wszystkiego zboża Kor. 10 Wącod podatku wedle przepisu prawa wolnyiest.

Woiewodztwo Płockie
Powiat Raciążki
Parafia Koziebrodzka

553

Wies Ziemska Koziebrody

	Wysiew Roczny każdego Zboża z Proporcyi Wysiewu w latach trzech zwykłego				Podług Taxy Powiatowey Ogulna Summa za każde zboże iedno ziarno na Intratę rachuiąc				Z Ogulney Intraty Część Dziesiąta na Ofiarę do Skarbu Rzeczypospolitey			
	Złote	Ćwierć	Garce	Kwarty	Złote	Grosze	Szelągi	Denary	Złote	Grosze	Szelągi	Denary
Część Sukcessorow niegdy Urodzonego Jana Grabiego wraz z Częściami na Dobrach Ma[illegible]wie Dziedziczna z ktorey Urodzony Jan Szumań[illegible]ki tych części Dyspozytor złożywszy Extrakt przy[illegible]iegi przez Urodzoną Agnieszkę z Grabiów niegdy Ur[illegible]dzonego Jana Małowieskiego pozostałą Małżonkę [illegible]dowę tych części Dziedziczkę przed Księgami [illegible]rodzkiemi Płockiemi Dnia 31 Sierpnia Roku [illegible]inieyszego wykonaney Jedno roczny Wysiew po[illegible]dały zaprzysiągł												
Zyta Ozimnego y Jarego	94.				470							
Pszenicy	14.	1	4.		100	18	2	1½				
Jęczmienia	45				157	15						
Owsa	45				90							
Grochu	5				25							
Gryki	10				30							
Prosa		1			1	22	1	3				
Propinacya					630							
Owczarz Czynszu					72							
Summa					1576	26		4.				
Dziesięcinę Zyta Kop 3 do Kościoła Koziebrodzkiego	18				32							
Czynsz od Summy 400 zł temuż Kościołowi	14											
Zostaie się czystego Rocznego Prowentu					1544.	26		4	154.	14	2	
Dochod Kościoła Koziebrodzkiego przez Jmć Xię[illegible]a Walentego Sutowicza Kommendarza podany zaprzysiężony.												
Zyta	5	2	5	1½	28	10	1	2				
Jęczmienia	4.				14							
Grochu		3	5	1½	4	18						
Tatarki		2	5	1½	2	6		3				
Owsa	4.	1	5	1½	8	24	2	1½				
Dziesięcinie ze wszystkich Wiosek Zyta Kop 15 z Kompoz:					90							
Dziesięciny Pieniężney ze wszystkich Wiosek					42	10						
Czystey Roczney Intraty zostaie się					190	9	1		19		2	
[illegible]ni Gratuiti ad Erranii Officij płaci Zł 10 corocznie												

Wies Ziemska Malewo

Część Ur Adama Malewskiego Dziedziczna ktorey Wysiew podały zaprzysiągł.												
Zyta Ozimnego y Jarego	7	1			36	7	1	3				
Pszenicy	1				7							
Jęczmienia	3	2	5	1	12	9	1	4.				
Tatarki	1	3			5	7	1	3				
Owsa	2	3			5	15						
Grochu	1				5							
Prosa			1	3½		11		4.				
Summa					71	20	2	2				
Dziesięcinę do Kościoła Koziebrodzk: odtraciwszy					1	10						
Zostaie się czystey Roczney Intraty					70	10	2	2	7	1.		
Summa Lateris									180	16	1.	

347

351

554

Woiewodztwo Płockie
Powiat Raciąski
Parafia Koziebrodzka

	Wysiew Roczny każdego zboża z Proporcyi Wysiewu w trzech latach zwykłego				Podług Taxy Powiatowey Ogulna Summa za każde zboże iedno ziarno na Intratę rachuiąc				Z Ogulney Intraty Dziesiąta część na Ofiarę dla Skarbu Rzeczypospolitey		
Wieś Ziemska Niedroż Młody											
Transport Lateris									180	16	1
Część Ur. Adama Malewskiego Dziedziczna z ktorey Wysiew podał y zaprzysiągł											
Zyta	8	1	2	2½	41	21	—	2			
Pszenicy	2	2	2	2½	18	1	1				
Jęczmienia	7				24	15					
Grochu	1	2			7	15					
Tatarki	2		5	1	6	14	2	1			
Owsa	4				8						
Prosa			2	½		13	2	4½			
Summa					106	21	1	1½			
Na Dziesięcinę zyta Kop 2½ z Komp. do Kościoł Kozieb. 15					57						
Czynsz od Summy 1000 Tyn. Kościoła Kozieb. zapisanej 42											
Zostaie się czystey rocznej Intraty					49	21		1½	4	29	2
Część Ur. Kazimierza Malewskiego Dziedziczna z ktorey Wysiew podał y zaprzysiągł											
Zyta	4		5	1							
Pszenicy		2									
Jęczmienia	1	3									
Grochu		1	6	1½							
Tatarki		1	6	1½							
Owsa		2	2	1½							
Prosa y Rzepnicy			2	½							
Summa	7	3	6	2							
Że nie wysiewa w dwoch polach na Rok Kor. 10 wszelkiego zboża więc od płacenia 10 Gr. na Ofiarę do Skarbu Rzeczypospolitey wolnym zostaie											
Część Ur. Adama Niedrowskiego Dziedziczna z ktorey Wysiew podał y zaprzysiągł											
Zyta	3	1	2	2½							
Pszenicy	1										
Grochu		2									
Jęczmienia	2										
Tatarki		3									
Owsa	1										
Prosa y Rzepnicy			1	1							
Summa	8	2	3	3½							
Że nie wysiewa w dwoch polach na Rok Kor. 10 wszelkiego zboża więc od płacenia 10 Gr. na Ofiarę do Skarbu Rzeczypospolitey wolnym zostaie											
Wieś Ziemska Niedroż Stary											
Część Ur. Franciszka Karwowskiego Dziedziczna z ktorey Wysiew podawszy wedle Prawa zaprzysiągł											
Zyta	3	2									
Pszenicy		1									
Jęczmienia	2	2									
Grochu		1									
Gryki		1	3	1							
Owsa		1									
Summa Lateris	7	—	3	1					185	15	1

Województwo Mockie
Powiat Raciążki
Parafia Koziebroczka

| | Wysiew Roczny każdego zboża z Proporcyi Wysiewu w trzech latach z wypłatego | Podług Taxy Powiatowey Ogulna Summa za każde z zboże rzędno = ziarno na Jntrata tę rachując | | |

556

Woiewodztwo Płockie
Powiat Raciązki
Parafia Koziebrodzka.

	Wysiew Roczny każdego zboża z Proporcyi Wysiewu w latach trzech zwykłego.	Podług Taxy Powiatowey Ogulna Summa za każde zboże iedno ziarno na Intratę rachuiąc	Z Ogulney Intraty Dziesiąta na Ofiarę dla Skarbu Rzeczypospolitey
Kontynuacya Likwidacyi Wysiewu z Części Ur. Pawła Niedroskiego na Niedrozu Starym			
Transport Lateris		50 12 1 4	185 15 1 2
Owsa	1 1	2 15	
Prosa y Rzepnicy	1 2	9 2 2	
Summa		53 7 1	
Na Dziesięcinę do Kościoła Koziebrod Żyta 1 ½ kopy.		9	
Zostaie się czystey roczney Intraty		44 7 1	4 12 2
Część Ur. Adama Kowalewskiego Dziedziczna z ktorey Wysiew podał y zaprzysiągł			
Żyta	3		
Pszenicy	1 1		
Grochu	2		
Jęczmienia	1 1		
Gryki	1 1 5 1		
Owsa	1		
Prosa y Rzepnicy	2		
Summa	6 2 5 3		
Że niewysiewa wszelkiego Zboża w dwoch Polach Kor. 10 więc od płacenia 10 Gr. na Ofiarę do Skarbu Rzeczypospolitey wedle prawa wolnym zostaie			
Część Ur. Wawrzynca Rostkowskiego Dziedziczna w Dzierżawney Possessyi Ur. Tadeusza Rostkowskiego zostaiąca z ktorey Dzierżawca Wysiew podał y zaprzysiągł.			
Żyta	1 2		
Pszenicy	1		
Jęczmienia	1 2 5 1		
Grochu	1 2 2		
Gryki	1		
Owsa	3		
Prosa y Rzepnicy	1 ½		
Summa	4 3 ½		
Że niewysiewa w dwoch Polach wszelkiego Zboża Kor. 10 więc od płacenia 10 Gr. na Ofiarę do Skarbu Rzpltey wedle prawa wolnym zostaie.			
Część Ur. Sobestyana Rostkowskiego Dziedziczna z ktorey Wysiew podał y zaprzysiągł			
Żyta	1 1		
Grochu	3		
Jęczmienia	2		
Gryki	1 4		
Owsa	2		
Rzepnicy	1 1		
Summa	3 1 5		
Że niewysiewa w dwoch polach wszelkiego zboża Kor. 10 co Rok więc od płacenia 10 Gr. na Ofiarę do Skarbu Rzpltey wolnym zostaie			
Część Ur. Karola Maliszewskiego Dziedziczna z ktorey wysiew podał y zaprzysiągł.			
Żyt	3		
Pszenicy	1		
Grochu	1 1 1		
Summa Lateris	3 2 1 1		189 28

Woiewodztwo Płockie
Powiat Raciązki
Parafia Koziebrodzka.

	Wysiew Roczny każdego zboża z Proporcyi Wysiewu w trzech latach zwykłego				Podług Taxy Powiatowey Ogulna Summa za każde zboże iedno ziarno na Intratę rachuiąc				Z Ogulney Intraty Część Dziesiąta na Ofiarę dla Skarbu Rzeczy pospolitey.			
	Korce	Ćwierci	Gąsce	Kwarty	Złote	Grosze	Szelągi	Denary	Złote	Grosze	Szelągi	Denary
Kontynuacya Likwidacyi Wysiewu z Części Ur. Karola Maliszego na Niedrożu Starym.												
Transport Latens	3	2	1	1					189	28		3
Jęczmienia	1	1	2	1								
Gryki		2										
Summa	5	1	3	2								
Że nie wysiewa w dwoch Polach wszelkiego zboża co rok Kor. 10 więc od 10 Gr. płacenia na Ofiarę do Skarbu Rzpltey wedle prawa wolnym zostaie												
Wieś Ziemska Osiek Piaseczny.												
Część Ur. Jacentego Gościckiego Dziedziczna z ktorey Wysiew podał y zaprzysiągł.												
Żyta	1	3	4									
Pszenicy		1										
Grochu		1										
Jęczmienia	1		4.									
Gryki		1	4									
Owsa		2	4.									
Prosa y Rzepnicy			3									
Summa	4	2										
Że nie wysiewa w dwoch polach wszelkiego zboża Kor. 10 co rocznie Więc od płacenia 10 Gr. na Ofiarę do Skarbu Rzpltey wolnym zostaie												
Część Ur. Maryanny z Ostrowskich niegdy Ur. Jakoba Osieckiego pozostałey małżonki wdowy Dziedziczna z ktorey Wysiew podał y zaprzysiągł.												
Żyta	5	2			27	15						
Pszenicy		2	4.		4	11		5				
Jęczmienia	2	—			7							
Owsa	2				4							
Gryki		3			2	7	1	3.				
Grochu		2			2	15						
Summa					47	18	2	2				
Na Dziesięcinę do Kościoła Kościoła Koziebrodzkiego					2							
Zostaie się czystey roczney Intraty					49	18	2	2	4	16	2	4.
Część Ur. Antoniego Gutkowskiego Dziedziczna z ktorey Wysiew podał y zaprzysiągł												
Żyta	4	1	5	1								
Pszenicy		1	5	1								
Grochu		2										
Jęczmienia	1	1										
Tatarki		3										
Owsa		3	2	2.								
Rzepnicy				1								
Summa	8	5	5	1								
Że nie wysiewa w dwoch polach wszelkiego zboża Dziesięciu Korcy Więc od płacenia 10 Gr. na Ofiarę do Skarbu Rzpltey wolnym iest												
Summa Latens.									194	15		1

554

349

353

558

Woiewodztwo Płockie
Powiat Raciązki
Parafia Koziebrodzka

Wsi Ziemskiey Osieka Dalsza Likwidacya

	Wysiew roczny każdego zboża z Proporcyi Wysiewu w trzech latach zwykłego				Podług Taxy Powiatowey Ogulna Summa za każde Zboże iedno ziarno na Intratę rachuiąc				Z Ogulney Intraty Czwartey Dziesiątey na Ofiarę dla Skarbu Rzpltey	
	Korce	Ćwierci	Garce	Kwarty	Złote	Grosze	Szelągi	Denary	Złote	Grosze
Transport Lateris									194	15
Część Ur. Łukasza Peskiego Dziedziczna na ktorey Wysiew podał y zaprzysiągł.										
Zyta Ozimnego y Jarego	2	7	2	2½						
Pszenicy Ozimney y Jarey			5	1						
Jęczmienia	1		2	2½						
Grochu		1	1	1						
Tatarki		2								
Owsa		1								
Rzepnicy				1						
Summa	4	1	4	—						
Że niewysiewa w dwoch polach wszelkiego zboża Kor. 10 co rocznie Więc od płacenia 10 Gr. na Ofiarę do Skarbu Rzpltey wolnym zostaie.										
Część Uro Antoniego Beskiego Dziedziczna z ktorey Wysiew podał y zaprzysiągł.										
Zyta	3	2								
Pszenicy		1								
Grochu		1								
Jęczmienia	1	2								
Gryki		2								
Owsa		1								
Prosa				2						
Summa	6	1		2						
Że nie wysiewa w dwoch Polach wszelkiego zboża Kor. 10 na Rok Więc od płacenia 10 Gr. na Ofiarę do Skarbu Rzpltey wedle obmowy prawa wolnym zostaie										
Część Ur. Ignacego Wieluńskiego Dziedziczna z ktorey Wysiew podał y zaprzysiągł										
Zyta Ozimnego y Jarego	7				35					
Pszenicy		3			5	7	1	3		
Jęczmienia	2				7					
Grochu	1	1			6	7	1	3		
Tatarki	2				6					
Owsa	2				4					
Rzepnicy				3		5				
Siana fur 5.					10					
Summa					73	20				
Na Dziesięcinę do Kościoła Koziebrodzkie wytrąciwszy					2					
Zostaie się czystey roczney Intraty					71	20			7	5
Część Ur. Ignacego Bromirskiego Dziedziczna na ktorey Wysiew podał y zaprzysiągł										
Zyta Ozimnego y Jarego	6	1	2	2						
Pszenicy		1	2	2						
Jęczmienia	2	1	2	2						
Grochu		3								
Tatarki	1	3	2	2						
Owsa	2		5	1						
Summa Lateris					55	19	—	4	201	20

Woiewodztwo Płockie
Powiat Raciążki
Pana Kozlebrodzka

Kontynuacya Likwidacyi Wysiewu z Cięsa Ur Ignacego Bromierskiego na Osiedlu Pracuiym.

	Wysiew roczny każdego zboża z Proporcyi Wysiewu w tach trzech Gatunkach	Podług Taxy Kowalatowey Ogulna Summa za każde zboże iedno ziarno na Intratę rachuiąc	Z Ogulney Intraty Dwiesciata część na Ofiarę dla Skarbu Rzpltey.
Transport Latens — " — " — "		55 19 4	201 20 1
Prosa	1	1 2	
Rzepnicy	2	3 1	
Summa — " — "		55 24 — 4	
Na Dziesięcinę do Kościoła Kozlebrodzkiego wytrąciwszy		2	
Zostaie się czystey rocznej Intraty		53 24 4	5 11 1 1½

Wieś Ziemska Osiek Włostyborý.

Urodzonego Pawła Karskiego Dziedziczna z kto

z Wysiew podatý y zapuszczoný								
Lyta czimnego y Jarego	47	-	5	1	235	24	1	4
Pszenicy	3		5	1	22	4	1	1
Jęczmienia	21				73	15		
Grochu	3		5	1	15	21	1	3
Gryki	5	1	2	2½	15	29	2	3
Owsa	21	1	2	2	42	19	1	5
Prosa y Rzepnicy		2			3	15		
Siana fur 15					30			
Piwa Miarek 35 Gar 40					7	10		
Gorzałki — Gar 2.50					166	20		
Czynszu					117			
Summa					794	10		4.
					20	25		
Na Dziesięcinę tak Snopową Kop 2 Lyta iako Pieniężna					773	15		4.
Zostaie się czystey rocznej Intraty								77 10 1 4.

Wsie Ziemskie Milewo Milewsko y Pniewie

Antoniego Rzeszotarskiego niegdy Sta

rława Syna Dziedziczne z ktorych Wysiew Dziedzic podatý y zapuszczoný								
Lyta	52	1	2	2	265	17	2	3
Pszenicy	5	1	2	2	37	8	2	3
Jęczmienia	23				93			
Owsa	27	2	5	1	55	10		
Grochu	3	1	2	2	16	20		
Gryki	3				24			
Rzepnicy			5	1	1	5		
Prosa			2			13		2
Siana fur 20					40			
Propinacya					180			
Summa —					664	14	2	2
Na Dziesięcinę do Kościołow Kozlebrodzkiego 265					6			
Wytrąciwszy Drobińskiego 16 1								
Zostaie się czystey Rocznej Intraty					679	14	2	2 61 25 1 2½
Summa Latens — —								352 7 1 3

559

350

354

Woiewodztwo Płockie
Powiat Raciązki
Parafia Koziebrodzka

	Wysiew Roczny każdego zboża z Proporcyi Wysiewu w trzech latach zwykłego				Podług Taxy Powiatowey Ogulna Summa za każde zboże iedno ziarno na Intratę rachuiąc				Z Ogulnej Intraty Część Dziesiąta na Ofiarę dla Skarbu Rzpltey		
Transport Lateris									352	7	1
Wieś Ziemska Druchowo											
Część Ur. Wawrzynca Złowodzkiego Dziedziczna z ktorey Wysiew podał y zaprzysiągł											
Zyta	2		5	1							
Grochu		1									
Jęczmienia		3									
Tatarki		2									
Prosa y Rzepnicy				2							
Summa	3	2	5	3							
Ze niewysiewa w dwoch polach na Rok wszelkiego Zboża Kor. 10 więc od płacenia 10 Gr. na Ofiarę do Skarbu Rzpltey wolnym zostaie											
Część Ur. Stanisława Siemiętkowskiego Dziedziczna z ktorey Wysiew podał y zaprzysiągł											
Zyta	2		5	1							
Grochu		1									
Jęczmienia		3									
Tatarki		2									
Prosa y Rzepnicy				2							
Summa	3	2	5	3							
Ze niewysiewa w dwoch polach na Rok wszelkiego Zboża Kor. 10 więc od płacenia 10 Grosza na Ofiarę do Skarbu Rzpley wolnym zostaie											
Część Ur. Walentego Kaweckiego Dziedziczna z ktorey Wysiew podał y zaprzysiągł											
Zyta	2	2									
Pszenicy		1									
Grochu		1									
Jęczmienia		3									
Tatarki		3									
Owsa	1	1									
Prosa y Rzepnicy				3							
Summa	5	3		3							
Ze niewysiewa w dwoch polach na Rok wszelkiego Zboża Kor. 10 więc od płacenia 10 Grosza na Ofiarę do Skarbu Rzepltey wedle prawa iest wolnym											
Część Ur. Szymana Myszyńskiego Dziedziczna w Zastawney Ur. Marcina Zaręby Possessyi zostaiąca z ktorey Zastawnik Wysiew podał y zaprzysiągł											
Zyta	8	3	2	2½	43	6	2	1			
Pszenicy		1	2	2½	2	8	2	3			
Grochu		3			3	22	1	3			
Jęczmienia	2	3			9	18	2				
Tatarki	1	1	5	1	4	7		3½			
Summa Lateris					63	3	2	4½	352	7	1

Woiewodztwo Plockie
Powiat Radzyki
Parafia Koziebrodzka

	Wysiew roczny kazdego zboża z porcyi wysiewu w latach trzech z wyktego				Podług Taxy Powiatowey Ogulna Summa za kazde zboże iedno ziarno na Intratę rachuiąc				Ogulney Intraty część Dziesiąta na Ofiarę dla Skarbu Rzeczy pospolitey.			
Continuacya Likwidacyi Wysiewu części Ur Szymona Myszynskiego w Druchowie												
Transport Lateris					63	3	2	4½	382	7	1	3
Owsa	2	3	2	2½	3	19	1	1				
Prosa y Ziemnicy			1	2½		10	1	4½				
Summa					69	3	2	4				
Z Dziesięcinę Zyta Snopow 451 Kompo zyty do Kościoła Koziebrodzkiego					4	15						
Zostaie się Czystey Roczney Intraty część Ur Szymona Myszynskiego					64	18	2	4	6	14		
Z Dziedzictwa z ktorey brały z Ciałowa na Myszynie będących Dziedzicznych Wsiow podatky y Zamiesiągł.												
Zyta	9	2	2	1½	46	6	2	1				
Pszenicy		3	3	1½	6	12	2	½				
Grochu	1	2			7	15						
Jęczmienia	4	2			15	22	1	2				
Tatarki	1	2			4	15						
Owsa	5	2	5	1½	11	9	5	3½				
Prosa y Ziemnicy				3		4	2	3				
Summa					91	26						
Z Dziesięcinę do Kościoła Koziebrodzkiego odtraciwszy					11							
Zostaie się czystey roczney Intraty					80	26			8	2	1	4½
Wies Ziemska Myszyno												
Po Jana y Benedykta Krasickich Dziedzicznia przez Ur Ludwika Milewskich niegdy Ur Tomasza Pszczewskiego pozostała Małżonkę Owsze na mocy Dożywocia posiadana wraz z Czesciami na Sumkach będące z ktorey tąż Wdowa Wsiow podatku zamieszkała												
Zyta	22				110							
Pszenicy	1	2			10	15						
Jęczmienia	5	1	2	2	13	19	1					
Owsa	7				14							
Tatarki	2	1	2	2	6	29	1	3				
Grochu	1	1	2	2	6	19		4				
Summa					166	23		1				
Z Dziesięcinę do Kościoła Koziebrodzkiego wytrąca się					6							
Zostaie się Czystey Roczney Intraty					160	23		1	16	2	1	

Woiewodztwo Plockie
Powiat Raciazki
Parafia Uniecka
Wies Ziemska Uniecka

	Wysiew rozny. Kazdego zboza z Proporcyi Wysiewu w trzech latach zwyktego				Podług Taxy Powiatowey Ogulna Summa za kazde zboze iedno zarno na Intratę rachuią				Z Ogulney Summy Części Dziesięcina na Ofiarę do Skarbu Papiez.
W Wsi Pana Antoniego Weśsla JKM. Podkomorzego Dziedzicha z ktorey Wysiew podaiąc tak Dziedzic na nienamawianie takowe Ubogie Walenty Chmielewski tey Wsi Prowentowy Pisarz na Sprawiedliwe podanie przysięgi wedle Prawa wykonali									
Lyta Ozimnego y Jarego	117				585				
Pszenicy	7				49				
Iecznienia	47	2			166	7	1	3	
Grochu	7				39				
Tatarki	9				27				
Owsa	51				102				
Prosa		2			3	15			
Siana fur 20					40				
Kaplonow Czynszowych 49					19	6			
Propinacyi					630				
Summa					1696	28	1	3	
Od Summy 2533 Złp. 10 Polskich Konwentowi Swiętskiemu Panien Benedyktynek na Uniechu Zapisaney Prowizyi 846 Złp. 20 Gr. 24					904	5			
Od Summy 960 Złp. Kosztow Złp. 117 Gr. 15									
Zostaie Czysty Roczney Intraty					752	23	1	3	75 81
Proboszcz Unieckie									
z ktorego Jmx Kazimierz Kosinski tego Proboszcza Proboszcz Wysiew podaty iak wyżey									
Lyta	47	3			238	22	1	3	
Pszenicy	4	2	3	1	32	19	1	2	
Iecznienia	9		5	1	32	2			
Grochu	3	1	2	2	16	19		3	
Gryki	3		2	2	24	7			
Owsa	7	2	2	2	19	4	1	5	
Prosa			3	2		23			
Dziesięciny Pszenicy			4	1		27	2	4	
Dziesięciny Lyta Kop 2. 1. Snop. 2. 2. z Kompozytą					124	3			
Dziesięciny Iecznienia Kop 1 Sno 2. z Kompozytą					3	25			
Dziesięciny Owsa Snopkow 36.					2	12			
Pieniężney.									
Summa					105	5	1	3	
Domi Gratuita płacu co Rok Złp. 62.					602	5	2	3	60 61
Wies Ziemska Jezewo									
Część tego z Wiel: Weśsla Dziedzicznow Dworskiey Possessyi Urz: Marcina Charzyńskiego y Ulicia: Szymona Wiśniewskiego zoskarbca z ktorey Wysiew podany za przysięgi									
Lyta	29	3			98	22	1	3	
Iecznienia	4		4		14	13		2	
Grochu	1	3			8	22	1	3	
Tatarki	3	3			11	7	1	3	
Owsa	3	2	4		7	7	1	3	
Prosa y Dziesięciny			1	2		9	2	4	
Summa					140	23			
Na Dziesięcinę do Kościoła Uniecki odbiera się					4				
Zostaie Czysty roczney Intraty					136	23			13 20
Summa Latens									149 3

Woiewodztwo Płockie Powiat Raciązki Parafia Uniecka	Wysiew Roczny Każdego Zboża z Proporcyi Wysiewu w trzech latach zwykłego				Podług Taxy Powiatowey, Ogulna Summa za każde zboże iedno ziarno na Intratę rachuiąc				Z Ogulney Intraty część Dziesiąta na Ofiarę dla Skarbu Rzpltey.			
Wsi Ziemskiey Jezewa Dalsza Likwidacya.												
Transport Lateris									149	5		4.
Część Ur Adama Miecznikowskiego Dziedziczna z którey Wysiew podał y zaprzysiągł												
Zyta	8		5	1½	40	25						
Pszenicy		1	5	1⅓	2	27	1	3				
Jęczmienia	1	1	5	1⅓	4	28	2	1½				
Grochu		1	1	1⅓	2	2	1	3				
Gryki	1	1			3	22	1	3				
Owsa	1	2	2	2⅓	3	5						
Summa — " — "					57	21		4½				
Dziesięcinę do Kościoła Unieck. odtrąciwszy					1	7	1	3				
Zostaie się czystey roczney Intraty.					56	13	2	1½	5	19	1	1
Wieś Ziemska Komonino												
Possessyi WW. JPanstwa Szygowskich Podsędkostwa Ziemskich Zawskrzyńskich Dobrotniey podległa z którey Uro. Walenty Pnie[illegible] tey Wsi Ekonom złożywszy Extrakt przez [illegible] W. Woyciecha Szygowskiego Podsędka [illegible]mskiego Zakroczymskiego Dnia 5tego mie[illegible]a Sieprnia Roku bieżącego wedle prawa [illegible]oraney obmiotowy Wysiew trzyletni podał — [illegible]becności Kommissyi zaprzysiągł.												
Zyta	91	2			457	15						
Pszenicy	12	3			89	7	1	3				
Jęczmienia	36	2			127	22	1	3				
Owsa	33	2			67							
Grochu	8	2			42	15						
Gryki	19				57							
Prosa		2	5		4	17						
Siana fur 18					36							
Summa — " — "					881	17						
Dziesięcinę do Kościoła Niedzborsk. odtrąca się					25							
Zostaie się Czystey Roczney Intraty.					856	17			85	19	2	
Wieś Ziemska Krzeczanowo												
WW. Skarbkow Kasztelanicow Wrocławskich Dziedziczna Zastawney Ignacego Miczkiewicza Mnieczyka [illegible]mskiego Possessyi podległa z którey Zawnik Wysiew podał y zaprzysiągł.												
Zyta Ozimnego y Jarego	55	3			279	1	2					
Pszenicy Ozimney y Jarey	5	3	2	1½	40	23	1	4				
Jęczmienia	18	1	4	1	63	13	2	2½				
Summa Lateris					383	9	—	½	240	14		5.

563

352

356

564

Woiewodztwo Płockie
Powiat Raciązki
Parafia Uniecka.

Kontynuacya Likwidacyi Wysiewu Wsi Krzeczanowa

	Wysiew roczny każdego zboża z Proporcyi Wysiewu w trzech latach zwykłego				Podług Taxy Powiatowey Ogulna Summa za każde Zboże iedno ziarno na Intratę rachuiąc				Z Ogulnej Intraty Dziesięcina Ofiarę Rzpltey
Transport Lateris					383	9		½	240
Grochu	5	1	4	2	26	28	1	3	
Owsa	10	–	6		20	11			
Gryki	7	2	4		22	3	2	1	
Prosa			3	1½		19	2		
Siana fur 30					60				
Kapłonow Czynszowych 24					9	18			
Jay Kop 3					2				
Czynszu z Młyna					30				
Propinacyi					180				
Grzybow wieńcow 12					2	12			
Summa					737	11	2	4	75

Wies Ziemska Szczepkowo

W. Jmci Xiędza Ubysza Kanonika Kollegiaty Płockiey Dziedziczna z ktorey Wysiew podał y zaprzysiągł Woyciecha

Zyta Ozimnego y Jarego	68	2	7	3	343	21	–	3	
Pszenicy	9	1			64	22	1	3	
Jęczmienia	30	1	2	2	106	4	1		
Owsa	29	1	2	2	58	19	1	5	
Tatarki	7	3			23	7	1	3	
Prosa		1	2	2	2	8	1	5	
Grochu	2	2	5	1	13	9	1	3	
Kapłonow 28					11	6			
Jay Kop 7					4	20			
Propinacyi					288				
Siana fur 14					28				
Summa					944	9		4	
Na Dziesięcinę do Kościoła Unieckiego odtrąca się					8				
Zostaie się Czystey roczney Intraty					936	9	–	4	93

Wsie Staroguby Giełczyno

WJP. Piotra Bonkowskiego Chorążego Raciązkiego Dziedziczne z ktorych Ur. Ignacy Lisowski tych Wsi Prowentowey Pisarz podaiąc Wysiew tak W. Dziedzic na nienamawianie Jako też y Pisarz na Sprawiedliwe podanie wedle prawa przysięgi Wykonali

Zyta Ozimnego y Jarego	90		4		450	18	2	1½	
Pszenicy Ozimney y Jarey	20	1			141	22	1	3	
Jęczmienia	35	3			125	3	2	1½	
Owsa	36	3			73	15			
Gryki	18	2			55	15			
Grochu	6				30				
Summa Lateris					876	15			407

Województwo Płockie
Powiat Raciąski
Gmina Unieck[a]

Wyszew Roczny każdego Zboża z Proporcyi Wyszewu w trzech latach zużytego

Podług Taxy Powiatowey Ogulna Summa za każde Zboże iedno zarno na Intratę rachuiąc

Z Ogulney Intraty część Dziesiąta na Ofiarę dla Skarbu Rzeczy Pospolitey.

565

Intymuiąca Likwidacyi Wyszewu Urz. Starogrodu y Gnieżdżyna

	Korce	Ćwierć	Garce	Kwarty	Złote	Grosze	Szelągi	Denary	Złote	Grosze	Szelągi	Denary
Transport Lateris					476	15			407	25	1	2
Prosa y Rzepnicy			3		5	7	1	3				
Siana fur 20					40							
Kapłanow Czynszowych 26					11	6						
Jay Medli 1/4					2	10						
Propinacya					2	70						
Summa					209	8	1	3				
Dziesięcinę do Kościoła Unieckiego y Płockiego od traciwszy.					39							
Zostaie się na Rok Czystego Prowentu					1170	4	1	3	117	2	2	3

Ces Cyndaty Ziemska

cząsami na Gutkowie Waldałkach Ur. Macieia

Gniewczewskiego Dziedziczna z ktorey Wyszew

daiy za przysiągą

Zyta					26				130			
Pszenicy					2				10	15		
Grochu					3				15			
Jęczmienia					20				70			
Gryki					2				6			
Owsa					6				12			
Prosy y Rzepnicy					1				1	22	1	3
Siana fur 10									20			
Propinacya									30			
Summa									315	7	1	3
Dziesięcinę do Kościołow Unieckiego y Płockiego wytracziwszy									2	15		
Zostaie się czysty na Rok Intraty									312	22	1	3	31	2	-	2

Ces Ziemska Gutkowo Wite z Cesca

ni na Cendatach

ieść Ur. Adama Gutkowskiego Dziedzina

trey Wyszew podatky za przysiągą

Zyta					4	-	5	2	20	25	2	
Pszenicy					1				1	22	1	3
Jęczmienia					13				11	2	2	3
Grochu					1	2	2		1	16		3
Gryki					3	5	1		2	21	1	2
Owsa					1	1	5	1	2	24	1	3
Prosy y Rzepnicy					4			3	4	2	3	
Summa									40	26	-	1
Dziesięcinę do Kościoła Unieckiego wytracziwszy										15		
Zostaie się czysty na Rok Intraty									40	13	-	1	4	1	1

ieść Ur. Jana Gutkowskiego Dziedzicza

trey Wyszew podatky za przysiągą

Zyta	3	13	2	2					19	4	-	2
Grochu		2	2	2					2	26	2	
Jęczmienia	2	2	5	1					9	9	1	3
Gryki		2							1	15		
Owsa		2	2	2					1	4	1	3
Summa Lateris													560	5	2	1

353

566

Woiewodztwo Płockie
Powiat Raciążki
Parafia Uniecka

	Wysiew Roczny każdego Zboża z Proporcyi Wysiewu w trzech latach zwykłego	Podług Taxy Powiatowey Ogulna Summa za każde Zboże iedno Ziarno na Intratę rachuiąc	Z Ogul[illegible] Intraty Dziesię[illegible] Ofiarę [illegible] Skarbu [illegible] czy pos[illegible]
Kontynuacya Likwidacyi z Części Ur. Jana Gutkowskiego na Gutkowie Wtym.			
Transport Lateris			560 5
Prosa	2	3 4	
Propinacyi		27	
Summa		61 3 2 2	
Na Dziesięcinę do Kościoła Unieckiego odtrąciwszy		7 1 3	
Zostaie się czystey na Rok Intraty		60 25 1 5	6 2
Część Ur. Cecyliy z Kowalewskich niegdy Ur Pawła Maykowskiego pozostałey Małżonki Wdowy Possessyi podległa w Possessyi Dzierzawney Ur. Jana Chądzyńskiego zostaiąca z ktorey Dzierzawca Wysiew podał y zaprzysiągł.			
Zyta	1 2 5 1		
Grochu	6 2		
Jęczmienia	1 2		
Gryki	5 1		
Owsa	1 1 1		
Prosa	1		
Summa	3 3 2 2		
Że nie wysiewa w dwoch polach wszelkiego Zboża Kor. 10 na Rok więc od płacenia 10 Grosza na Ofiarę do Skarbu Rzeczy pospolitey wolnym zostaie			
Część Ur. Krysztofa Murawskiego Dziedziczna z ktorey Wysiew podał y zaprzysiągł.			
Zyta	4 3 5 1⅓	24 17 1 3	
Jęczmienia	3 5 1⅓	11 2 1 3	
Tatarki	2 5 1⅓	2	
Owsa	1 2 5 1⅓	3 10	
Grochu	3	3 22 1 3	
Prosa y Rzepnicy	2 3	18	
Summa		45 10 1 3	
Na Dziesięcinę do Kościoła Unieckiego odtrąciwszy		12	
Zostaie się czystey na Rok Intraty		44 28 1 3	4 14
Część Ur. Kazimierza Gutkowskiego Dziedziczna z ktorey Wysiew podał y zaprzysiągł			
Zyta	4 5 2	20 25 2	
Grochu	1 2 2	1 19 3	
Jęczmienia	2 1 2 2	8 4 1	
Owsa	2 1	4 15	
Gryki	3 5 2	2 22 2 5	
Summa		37 27 – 2	
Na Dziesięcinę do Kościoła Unieckiego odtrąciwszy		7 1 3	
Zostaie się czystey na Rok Intraty		37 19 1 5	3 22
Część Ur Antoniego Gutkowskiego Dziedziczna z ktorey Wysiew podał y zaprzysiągł			
Zyta	6 1 5 1	32 2	
Pszenicy	1 6 2	1 12 4	
Summa Lateris			547 16

Woiewodztwo Płockie
Powiat Raciązki
Parafia Uniecka

	Wysiew Roczny każdego zboża z Proporcyi Wysiewu w trzech latach zwykłego				Podług Taxy Powiatowey Ogulna Summa za każde zboże iedno ziarno na Intratę rachuiąc				Z Ogulney Intraty Część Dziesiętą na Ofiarę dla Skarbu Rzeczypospolitey. 567			
Kontynuacya Likwidacyi Wysiewu Części U. Antoniego Gutkowskie na Gutkowie												
Transport Lateris					33	14		4	574	16	1	1½
Grochu		3	5	1	4	17	1	4				
Jęczmienia	6				21							
Gryki			5			14						
Owsa	1	2		2	3		1	4				
Prosa y Rzepnicy			3	1		21		5				
Summa					63	7	2	5				
Za Dziesięcinę do Kościoła Unieckiego odtrąciwszy						15						
Zostaie się czystey na Rok Intraty					62	22	2	5	6	8	1	
Część Ur Kacpra Gutkowskiego Dziedziczna ktorey Wysiew podał y zaprzysiągł.												
Zyta	2		6		10	28						
Pszenicy		1			1	22	1	3				
Grochu		1	2		1	16	2	3				
Jęczmienia	1		2		3	21	1	3				
Gryki	1		2		3	5	1	5				
Owsa	1				2							
Prosa				2		3		4				
Summa					23	7	2	2				
Za Dziesięcinę do Kościoła Unieckiego wytrąciwszy						7	1	3				
Zostaie się czystey na Rok Intraty					23			3	2	9		
Część tegoż Uro. Kacpra Gutkowskiego Dziedziczna w Dzierżawney Possessyi Uro. Antoniego Gutkowskiego zostaiąca z ktorey Wysiew podał y zaprzysiągł												
Zyta	2				10							
Jęczmienia		3			2	18	2	1½				
Grochu		2	4		3	3	2					
Gryki		2			1	15						
Owsa		2	4		1	7	1	2				
Summa					18	14	2	3½				
Za Dziesięcinę do Kościoła Unieckiego odtrąciwszy						6						
Zostaie czystey na Rok Intraty					18	8	2	3	1	24	2	4
Część tegoż Uro. Kacpra Gutkowskiego Dziedziczna w Possessyi Dzierżawny Ur. Woyciecha Szawskiego zostaiąca z ktorey Wysiew podał y zaprzysiągł												
Zyta	5				25							
Pszenicy		1	3		2	12		3				
Jęczmienia	2		4		7	13						
Grochu		1	6		2	5	1	3				
Gryki	1	2	4		4	26		4				
Owsa		3	4		1	22	1	3				
Prosa				3		4	2	3				
Rzepnicy			1			6	1	4				
Summa					44		2	2				
Za Dziesięcinę do Kościoła Unieckiego odtrąciwszy						16	1	3				
Zostaie się czystey na Rok Intraty					43	14	–	5	4	10	1	2
Summa Lateris									589	8	2	1½

354

358

568

Woiewodztwo Płockie
Powiat Raciązki
Parafia Uniecka.

Wsi Ziemskiey Gutkowa Wite Dalsza Likwidacya

	Wysiew roczny każdego zboża z Proporcyi Wysiewu w trzech latach zwykłego				Podług Taxy Powiatowey Ogulna Summma za każde zboże iedno ziarno na Intratę rachuiąc				Z Ogulnej Intraty Dziesiąta Ofiarę do Skarbu Rzeczy Pospolitey		
Transport Lateris									989	8	2
Cześć UU. Tomasza y Jędrzeia Chudzynskich z Częściami na Chudzynach Kuskach y Krusie będącemi Dziedziczna z których Wysiew podał y zaprzysiągł.											
Żyta	6	2			32	15					
Pszenicy		2			3	15					
Grochu		2			2	15					
Jęczmienia	5				17	15					
Tatarki		2			1	15					
Owsa	1	1/3			2	15					
Prosa				1 1/3		5					
Rzepnicy				1 1/3		5					
Summa					60						
Na Dziesięcinę do Kościoła Unieckiego. Żyta Snopow 7. Jęczmienia Snop. 1 1/2 Pieniężna - - - " - Groszy 23 1/2 Groszy 20. odtrąciwszy					1	13	1	3			
Zostaie się czystey na Rok Intraty					58	16	1	3	5	25	2
Cześć Ur. Mateusza Zalewskiego Dziedziczna ktorey Wysiew podał y zaprzysiągł.											
Żyta	1	1									
Jęczmienia	1	1	1								
Tatarki			4	2							
Prosa				1							
Rzepnicy				1							
Grochu			4	1							
Owsa			2	1							
Summa	2	3	4	2							
Gdy niewysiewa w dwoch polach wszelkiego Zboża Korcy 10 na Rok więc od płacenia 10 Gr na Ofiarę do Skarbu Rzepltey wolnym zostaie.											
Cześć Ur. Franciszka Rachockiego Dziedziczna z którey Wysiew podał y zaprzysiągł.											
Żyta	3	1		1							
Jęczmienia	1	1	3	2							
Grochu		2									
Tatarki		2	2	2							
Owsa	2	2									
Prosa				1							
Summa	8		6	2							
Że niewysiewa w dwoch polach wszelkiego Zboża Korcy Dziesięciu na Rok więc od płacenia Dziesiątego na Ofiarę do Skarbu Rzpltey wolnym zostaie											
Cześć Urodzonego Jozefa Gutkowskiego Dziedziczna z którey Wysiew podał y zazaprzysiągł.											
Summa Lateris									595	4	1

Woiewodztwo Płockie Powiat Raciązki Parafia Uniecka	Wysiew Roczny każdego Zboża z Proporcyi Wysiewu w trzech latach zwykłego	Podług Taxy Powiatowey Ogulna Summa za każde zboże iedno ziarno na Intratę rachuiąc	Z Ogulney Intraty Część Dziesiąta na Ofiarę dla Skarbu Rzeczypospolitey
Kontynuacya Likwidacyi Wysiewu z Części U. Józefa Gutkowskiego na Gutkowie			
Transport Lateris			595 4 1 1½
Zyta	3		
Pszenicy	1		
Jęczmienia	1 3 2 2		
Grochu	1 5 1		
Tatarki	2		
Owsa	2		
Prosa y Rzepnicy	1		
Summa	6 2 3		
Niewysiewa w dwoch polach wszelkiego Zboża Kor. 10 na Rok więc od płacenia 10 Gr na Ofiarę do Skarbu Rzpltey wedle obmowy prawa iest wolnym.			
Wieś Ziemska Gutkowo Tie.			
Część Ur. Bartłomieia Nadratowskiego. Dziedziczna z którey Wysiew podał y zaprzysiągł.			
Zyta	3 1 1		
Jęczmienia	1 2 2		
Grochu	2		
Tatarki	2 2 2		
Owsa	2 2		
Prosa	1		
Summa	8 – 6		
Niewysiewa w dwoch polach wszelkiego Zboża Kor. Dziesiątka na Rok więc od płacenia 10 Grosza Ofiarę do Skarbu Rzpltey wolnym zostaie.			
Część Urodzonego Jana Gutkowskiego Dziedziczna z ktorey Wysiew podał y zaprzysiągł			
Zyta Ozimnego	4 2 5 1½	23 10	
Ditto Jarego	1 2 2 2⅔	6 2 2	
Grochu	1 5 1⅔	2 2 1 3	
Pszenicy	1 2 2⅔	2 10	
Jęczmienia	2 1	7 26 4½	
Tatarki	1 1	3 22 1 3	
Owsa	1 2 5 1⅔	3 10	
Rzepnicy	3⅔	5	
Prosa	1	6 1 3	
Summa		49 22 2 1½	
Na Dziesięcinę do Kościoła Unieckiego odtrąciwszy		12	
Zostaie czystey na Rok Intraty		49 10 2 1½	4 28 – 1
Summa Lateris			600 2 1 2½

569

355

359

Woiewodztwo Płockie
Powiat Raciązki
Parafia Uniecka

	Wysiew roczny każdego zboża z Proporcyi Wysiewu w trzech latach zwykłego				Podług Taxy Powiatowey, Ogulna Summa za każde Zboże iedno zia no na Intratę zachuiąc				Z Ogulnego Intraty część siąta na Ofiarę dla Skarbu Rzpltey
Wsi Ziemskiey Gutkowa Tie dalsza Likwidacya									
Transport Lateris									600 2 1
Część Urodzonego Franciszka Gutkowskiego Dziedziczna z ktorey Wysiew podał y zaprzysiągł.									
Zyta Ozimnego	4	2	5	1 2/3	23	10			
Ditto Jarego	1	1	2	2 2/3	6	20			
Grochu		1	9	1 2/3	2	2	1	3	
Pszenicy		1	2	2 2/3	2	10			
Jęczmienia	2	1			7	26		4 1/2	
Tatarki	1	1			3	22	1	3	
Owsa	1	2	5	1 1/3	3	10			
Rzepnicy				3/3		5			
Prosa			1			6	1	3	
Summa					49	22	2	1 1/2	
Na Dziesięcinę do Kościoła Unieckiego wytrąciwszy						12			
Zostaie się Czystey na Rok Intraty					49	10	2	1 1/2	4 28
Część Ur. Stanisława Gutkowskiego Dziedziczna z którey Wysiew podał y zaprzysiągł.									
Zyta	2	1	5	1					
Jęczmienia	2	1							
Grochu		1							
Tatarki		1							
Owsa		2	5	1					
Prosa				1					
Summa	5	2	2	3					
Ze niewysiewa w dwoch polach wszelkiego Zboża Kor. 10 na Rok więc od płacenia 10 Grosza na Ofiarę do Skarbu Rzpltey wolnym zostaie.									
Część Uro. Antoniego Gutkowskiego Dziedziczna z ktorey Wysiew podał y zaprzysiągł.									
Zyta	4		2	2 1/3	20	12	1	3	
Pszenicy			2	2 1/3	4	20			
Grochu		2	5	1 2/3	10	25			
Jęczmienia	3	3	5	1 2/3	10	2	1	3	
Tatarki		2	2	2 1/3	1	22	1	3	
Owsa	1		2	2 1/3	2	5			
Prosa				1		2			
Summa					49	29	1	3	
Na Dziesięcinę do Kościoła Unieckiego odtrąciwszy						13			
Zostaie się czystey na Rok Intraty					49	16	1	3	4 28
Wieś Ziemska Kociecino									
Część Ur. Franciszka Kocieckiego Dziedziczna z ktorey Wysiew podał y zaprzysiągł									
Zyta Ozimnego	8				40				
Ditto Jarego		3	1	1 1/3	3	28			
Summa Lateris					43	28			609 29

Woiewodztwo Płockie
Powiat Raciązki
Parafia Uniecka

	Wysiew Roczny każdego zboża z Proporcyi Wysiewu w trzech latach Zwykłego	Podług Taxy Powiatowey Ogulna Summa za każde zboże iedno ziarno na Intratę rachuiąc	Z Ogulney Intraty Część Dziesiąta na Ofiarę dla Skarbu Rzpltey
V			
Kontynuacya Likwidacyi Wysiewu z Części Ur. Kocięckiego na Kocięcinie			
Transport Lateris		43 28	609 29 – 3½
Pszenicy	1 4	2 20	
Jęczmienia	3 5 1⅓	1 5 1 3	
Grochu	3	3 22 1 3	
Gryki	1	3	
Owsa	1 2	3	
Prosa	2	3	
Summa		67 19	
Za Dziesięcinę do Kościoła należącą odtrąciwszy		1	
Zostaie się na Rok czystey Intraty		66 19	6 20
Część Ur Felicyana Kocieckiego Dziedzina z ktorey Wysiew podał y zaprzysiągł.			
Zyta	7 3	38 22 1 3	
Pszenicy	3	5 7 1 3	
Jęczmienia	2 2	8 22 1 3	
Grochu	3	3 22 1 3	
Gryki	2	1 15	
Owsa	2	4	
Prosa	1	6 1 3	
Summa		62 6 1 3	
Za Dziesięcinę do Kościoła odtrąciwszy		1	
Zostaie się na Rok czystey Intraty		61 6 1 3	6 3 2.
Część UU Miączynskich Dziedziczna Zastawney u Antoniego Kocięckiego Possessyi staiąca z ktorey Zastawnik Wysiew podał y zaprzysiągł.			
Zyta Ozimnego	1 1 2		
Ditto Jarego	1 1 1		
Jęczmienia	1 2		
Grochu	2 1		
Gryki	3 2 1		
Owsa	2 5 1		
Prosa	1 1⅓		
Rzepnicy	1		
Summa	5 6⅓		
nie wysiewa w dwoch polach na Rok wszelkiego Zboża Kor. 10 więc od płacenia na Rok 10 Gr. na Ofiarę do Skarbu Rzpltey wedle obmowy prawa wolnym zostaie			
Wieś Ziemska Kocięcino Brodowey Budki			
Część Urodzonego Wincentego Zalewskiego Dziedziczna z ktorey Wysiew podał y zaprzysiągł.			
Zyta Ozimnego	4 2 5 1⅔		
Ditto Jarego	1 6 2⅔		
Summa Lateris	5 1 4		622 22 2 3½

541

356

360

Woiewodztwo Plockie
Powiat Raciązki
Parafia Uniecka

Kontynuacya Likwidacyi Wysiewu z Części Uro Zalewskiego na Kocięcinie

	Wysiew roczny Każdego zboża z Proporcyi Wysiewu w trzech latach zwykłego				Podług Taxy Powiatowey Ogulna Summa za każde zboże iedno ziarno na Intratę rachuiąc				Z Ogulney Intraty część Dziesiąta na Ofiarę dla Skarbu Rzeczpospolitey
Transport Lateris	5	1	4						622 222
Pszenicy			6	2⅔					
Jęczmienia	1	2	2	2⅔					
Gryki		3	5	1⅓					
Grochu		3							
Owsa		3	4						
Prosa				1⅓					
Rzepnicy				⅔					
Summa	9	2	7	⅔					

Że niewysiewa w dwoch polach na Rok wszelkiego zboża Kor. 10 więc od płacenia 10 Gr. na Ofiarę do Skarbu Rzpltey wolnym zostaie

Część U Kiliana Kocieckiego Dziedziczna z ktorey Wysiew podał y zaprzysiągł.

Żyta	7	3			36	22	1	3	
Pszenicy		3			5	7	1	3	
Jęczmienia	2	2			8	22	1	3	
Grochu		3			3	22	1	3	
Gryki		2			1	15			
Owsa	2				4				
Prosa			2			13			
Summa					60	13			
Na dziesięcinę do Kościoła płaconą wytrąciwszy					1				
Zostaie się na Rok czystey Intraty					59	13			5 281

Część Uro. Woyciecha Kocieckiego Dziedziczna z ktorey Wysiew podał y zaprzysiągł

Żyta Ozimnego	3	1		
Ditto Jarego		1		
Pszenicy			4	
Jęczmienia	1	2		
Gryki		2		
Grochu		1		
Owsa	1	1		
Prosa				1
Rzepnicy				1
Summa	7		5	2

Że niewysiewa w dwoch polach na Rok wszelkiego Zboża Kor. 10 Więc od płacenia 10 Gr. na Ofiarę do Skarbu Rzpltey wolnym zostaie

Część U Walentego Kocieckiego Dziedziczna z ktorey Wysiew podał y zaprzysiągł.

Żyta Ozimnego y Jarego	4	2		
Pszenicy			1	1⅓
Jęczmienia	1	2		
Gryki		2		
Grochu		1		
Owsa	1			
Prosa				2⅔
Summa	7	2	2	

Że niewysiewa Kor. 10 wszelkiego zboża w dwoch polach na Rok więc od płacenia Gr. 10 wolnym zostaie

Summa Lateris									628 21

Województwo Płockie
Powiat Raciążki
Parafia Uniecka

	Wysiew roczny każdego zboża z Proporcyi Wysiewu w trzech latach zwykłego	Podług Taxy. Powiatowey. Ogulna Summa za każde zboże iedno ziarno na Intratę rachuiąc	Z Ogulney Intraty Część Dziesiąta na Ofiarę dla Skarbu Rzeczypospolitey. 543
Vi Iemskiey Kocizcina Brodowego y. Budkow Dalsza Szkurdacya.			
Transport Lateris			62ф 2ſ 3½
Vie Ucmikołaia Kocieckiego Dziedzicna z ktorey nieo podaty z przysiagł. Zyta 2.			
Ięczmienia	3 2 2		
Grochu	ſ		
Tatarki	ſ		
Owsa	2 2½		
Rzepnicy	ſ		
Summa	3 ſ 5 ſ½		
nie wysiewa kor 10 w dwoch Polach na Rok wszelkiego zboza od płacenia 10 Gr na Ofiarę do Skarbu Rzpltey iest wolnym			
Vie Ucasimierza Gyzienskiego Dziedzicna z ktorey iew podaty z przysiagł. Zyta	3 2 2 2		
Przenicy	4 2		
Ięczmienia	ſ 2 ſ		
Grochu	2		
Tatarki	ſ		
Owsa	ſ 6 2		
Prosa	2		
Summa	6 — — ſ		
nie wysiewa w dwoch polach na Rok wszelkiego zboza 10 wnęc od płacenia 10 Gr na ofiarę do Skarbu Rzpltey Rzpolitey wolnym zostaie			
Vie Ux: Ignacego Kocieckiego Dziedzicna ktorey Wysiew podat y z przysiagł. Zyta Ozimnego	3 ſ 5 ſ		
Bitto Iarego	ſ		
Przenicy	4		
Ięczmienia	ſ 2 ſ ſ		
Grochu	ſ 2 2		
Tatarki	2 ſ ſ		
Owsa	ſ 4		
Prosa y Rzepnicy	2		
Summa	7 ſ 2 3		
nie wysiewa w dwoch polach na Rok wszelkiego zboza kory 10 wnęc od płacenia 10 Gr na Ofiarę do Skarbu Rzpltey iest wolnym.			
Vie Ux: Maryanny Puleński Panny Dzie dzicna w Possessyi Vi Kazimierza Gyzieńskiego starzeia z ktorey Wysiew podany z przysiagł. Zyta	ſ 3 6 2		
Przenicy	2 2		
Ięczmienia	3 2 2		
Grochu	ſ		
Gryki	ſ 6 2		
Owsa	ſ		
Prosa	ſ		
Summa	3 3 2 ſ		
nie wysiewa kor 10 w dwoch polach na Rok zboza wnęc wolnym iest od płacenia 10 Gr na Ofiarę do Skarbu Rzpltey			62ф 2ſ — 1½
361 Summa Lateris			

Woiewodztwo Płockie
Powiat Raciązki
Parafia Uniecka

Wsi Ziemskiey Kocięcina Brodowego y Budkow dalsza Likwidacya

	Wysiew roczny każdego zboża z Proporcyi Wysiewu w latach trzech zwykłego				Podług Taxy Powiatowey Ogulna Summa za każde zboże iedno ziarno na Intratę rachuiąc				Z Ogulnej Intraty Dziesiąta Ofiarę do Skarbu czy pospo	
Transport Lateris									628	21
Część Ur Marcina Kocięckiego Dziedziczna z ktorey Wysiew podał y zaprzysiągł										
Zyta Jarego y Ozimnego	3	2	5	1						
Pszenicy			4							
Jęczmienia	1	2								
Grochu		1	2	2						
Owsa	1		2	2						
Gryki		2								
Prosa y Rzepnicy				2						
Summa	7		6	3						
Ze niewysiewa w dwoch polach na Rok wszelkiego zboża Korcy 10 Więc od płacenia 10 Gr na Ofiarę do Skarbu Rzpltey wolnym zostaie										
Część Ur Marcina Kocięckiego Dziedziczna z ktorey Wysiew podały zaprzysiągł										
Zyta	1	1		2						
Jęczmienia		1	4							
Grochu		1								
Gryki			7							
Rzepnicy				2						
Summa	2		4							
Ze niewysiewa Kor 10 wszelkiego zboża w dwoch polach co Rok więc od płacenia 10 Gr na Ofiarę do Skarbu Rzpltey wolnym zostaie										
Część Ur Grzegorza Kocięckiego Dziedziczna z ktorey Wysiew podał y zaprzysiągł										
Zyta Ozimnego	6	1			31	7	1	3		
Ditto Jarego	1	1			6	7	1	3		
Pszenicy		2			3	15				
Jęczmienia	2	2			8	22	1	3		
Grochu		3			3	22	1	3		
Gryki	1	1			3	22	1	3		
Owsa	2				4					
Prosa				1				2		
Summa					61	9	1	3		
Na Dziesięcinę do Kościoła Unieckiego odtrąciwszy					1					
Zostaie się na Rok czystey Intraty					60	9	1	3	6	1
Część Urodzonego Felicyana Kocięckiego Dziedziczna w Possessyi Zastawney Urodzonego Grzegorza Kocięckiego zostaiąca z ktorey wysiew podany Zastawnik wedle obmowy prawa zaprzysiągł										
Zyta Ozimnego	1									
Ditto Jarego			4							
Jęczmienia		2	2	2⅓						
Summa Lateris	1	2	6	2⅓					634	22

Woiewodztwo Płockie Powiat Raciązki Parafia Uniecka	Wysiew roczny Każdego Zboża z Proporcyi Wysiewu w latach trzech zwykłego				Podług Taxy Powiatowey Ogulna Summa za każde Zboże iedno Ziarno na Intratę rachuiąc				Z Ogulney Intraty Część Dziesiąta na Ofiarę dla Skarbu Rzpltey			
	Korce	Ćwierci	Garce	Kwarty	Złote	Grosze	Szelągi	Denary	Złote	Grosze	Szelągi	Denary
Kontynuacya Likwidacyi Wysiewu z Części Uro. Felicyana Kocięckiego na Kocięcinie												
Transport Lateris	1	2	6	2⅓					634	22	—	3½
Gryki			7									
Owsa			7.									
Summa	2	—	4	2⅓								
e nie wysiewa w dwoch polach na Rok wszelkiego zbo a Kor. 10 Więc od płacenia 10 Gr. na Ofiarę do Skarbu Rzpltey tenże Ur Grzegorz Kociecki wolnym zostaie												
Część Ur Kiliana Kocieckiego Dziedziczna Possessyi Ur. Grzegorza Kocięckiego zostaiąca z ktorey Wysiew podał y zaprzysiągł tenże Possessor.												
Zyta Ozimnego	1	2	2	2.								
Ditto Jarego			4									
Jęczmienia		3	2	2½								
Grochu			2	2½								
Gryki		2										
Owsa		1										
Summa	3	1	3	3.								
e nie wysiewa w dwoch polach na Rok wszelkiego zbo a Korcy 10 Więc od płacenia 10 Grosza na Ofiarę do Skarbu Rzpltey Possessor wolnym zostaie												
Część Ur Jakuba Gutkowskiego Dziedziczna ktorey Wysiew podał y zaprzysiągł												
Zyta	1	3	2	2½								
Grochu		1	4									
Jęczmienia		3										
Gryki		1	2	2½								
Prosa				2								
Summa	3	1	1	3.								
e nie wysiewa Kor. 10 wszelkiego Zboża na Rok w Polach woch Więc od płacenia 10 Gr. na Ofiarę do Skarbu Rzpltey olnym zostaie												
Wieś Ziemska Kocięcino Tworki												
Część Ur Woyciecha Rudkowskiego Dziedziczna z ktorey Wysiew podał y zaprzysiągł.												
Zyta	1	3	4									
Pszenicy			5									
Grochu			6	2								
Jęczmienia		1	5									
Owsa			1									
Summa	2	2	5	2								
e nie wysiewa Kor. 10 wszelkiego Zboża w dwoch polach a Rok więc od płacenia 10 Grosza wolnym iest												
Summa Lateris									634	22	—	3½

595

358

362

Woiewodztwo Plockie
Powiat Raciążki
Passia Alniecka

	Wysiew Roczny kazdego Zboza z Porcyi Wysiewu w trzech latach Zwyklego				Podług Taxy Downa towey Ogulna Summa za kazde Zboze iednostajnie na Intratę rachuiąc				I Ogulna Intraty Ch na Oparcie Skarbu R.	
Wsi Ziemskiey Kościelna Tworkow dalsza Likwidacya										
Transport Latens									634	22
Część Ur. Franciszka Kościeckiego Dziedzicznaz ktorey Wysiew podaty zaprzysiągł. Zyta	12				60					
Pszenicy	2				14					
Grochu	2	2			12	15				
Jęczmienia	7				24	15				
Owsa	9				18					
Tatarki	3				9					
Prosa y Rzepnicy			6	2	1	12	1	4		
Propinacyi					90					
Summa					229	12	1	4		
Na Dziesięcinę do Kościoła Unieckiego wytrąciwszy					2	12				
Zostaie sie czystey na Rok Intraty					227		1	4	22	22
Część Ur. Antoniego Kościeckiego Dziedziczna z ktorey Wysiew podaty zaprzysiągł. Zyta	7	2	5	1	38	9	1	3		
Pszenicy	1				7					
Jęczmienia	3				10	15				
Grochu	1				9					
Gryki	1				3					
Owsa	1				2					
Prosa y Rzepnicy			4			26		4		
Summa					66	20	2	1		
Na Dziesięcinę Zyta Snop. 50 Jęczmienia 30 Snop. wytrąc:					7	15				
Zostaie sie czystey rocznej Intraty					59	5	2	1	5	27 1/2
Część Ur. Jędrzeia Dzianowskiego Dziedziczna z ktorey Wysiew podaty zaprzysiągł Zyta	2	1		1						
Pszenicy		1								
Jęczmienia	1	1								
Grochu		2								
Gryki		2								
Owsa		1								
Prosa y Rzepnicy			2							
Summa	5		2	1						
Ze niewysiewa w dwoch polach Kosztu wszelkiego zboza więc od płacenia 10 Gr do Skarbu Rzpltey na Oparcie wolny										
Czesc Ur. Antoniego Dzianowskiego Dziedziczna z ktorey Wysiew podaty zaprzysiągł Zyta	2	1	1							
Pszenicy			5							
Grochu		1	2	2						
Jęczmienia		3	4							
Gryki		1	4							
Owsa			4							
Summa	4		4	2						
Gdy nie wysiewa Kosztu wszelkiego Zboza więc wolny iest od Podatku										
Summa Latens									663	11 2

Woiewodztwo Płockie
Powiat Raciązki
Parafia Uniecka

Wsi Ziemskiey Kocięcina Tworkow Dalsza Likwidacya.

	Wysiew roczny każdego zboża z Proporcyi Wysiewu w trzech latach zwykłego				Podług Taxy Powiatowey Ogulna Summa za każde zboże iedno ziarno na Intratę rachuiąc				Z Ogulney Intraty część Dziesiąta na Ofiarę dla Skarbu Rzpltey.			
Transport Lateris									663	11	2	2½
Część Ur. Woyciecha Rudkowskiego Dziedziczna z ktorey niew podał y zaprzysiągł.												
Zyta	4	2	6									
Pszenicy		2										
Jęczmienia	1	3										
Grochu		1	6									
Gryki		2	4									
Owsa		2	4									
Prosa				½								
Summa	8	2	4	½								
niewysiewa wszelkiego Zboża w dwoch polach na Rok Korcy 10 od płacenia Dziesiątego Grosza na Ofiarę do Skarbu Rzpltey wolnym zostaie												
Część Ur. Ludwika Kraiewskiego Dziedziczna z ktorey niew podał y zaprzysiągł.												
Zyta	4	3										
Pszenicy		1	4									
Grochu		2	2	2								
Jęczmienia	1	2										
Gryki		2	5	1								
Owsa		1	2	2								
Prosa y Rzepnicy			1	2								
Summa	8	2	7	3								
niewysiewa wszelkiego Zboża Korcy Dziesięciu w Polach Dwoch na Rok Więc od płacenia Dziesiątego Grosza Skarbu Rzpltey wolnym zostaie												
Część Ur. Macieia Kocieckiego Dożywotniey Possessyi podległa z ktorey Wysiew Possessor podany dle obmowy prawa zaprzysiągł.												
Zyta	10	2	5	1	53	9	1	3				
Pszenicy		2	5	1	4	19	1	3				
Jęczmienia	3	3	5	1	13	20	2	3				
Grochu	1	2	5	1	8	9	1	3				
Gryki	1	2	5	1	4	29	2	2				
Owsa	1	1	2	3	2	20		1				
Prosa			1			6	1	4				
Summa					87	25	1	5				
Za Dziesięcinę Kosciołowi Unieckie zyta Snopow 30 z Kompozyty, Za Dziesięcinę Pieniężną temu z Kościołowi złotych 3 Groszy 10 tak z Komp: } odtrąciwszy					6	10						
Zostaie się Czystey na Rok Intraty					81	15	1	5	8	4	1	4
Summa Lateris									671	16	1	½

549

359

363

Woiewodztwo Płockie
Powiat Raciązki
Parafia Uniecka.

Wieś Ziemska Chadzyno Koski

	Wysiew Roczny każdego Zboża z Proporcyi Wysiewu w trzech latach zwykłego				Podług Taxy Powiatowey Ogulna Summa za każde Zboże iedno ziarno na Intratę rachuiąc				Z Ogul. Intraty Dziesią Ofiarę a bu Rzpl.	
Transport Lateris									671	16
Część Ur. Benedykta Chodupskiego Dziedziczna na ktorey Wysiew podał y zaprzysiągł.										
Zyta	3		6	2						
Pszenicy		1	4							
Grochu		1	4							
Jęczmienia	1	2								
Owsa	1									
Tatarki	1		5	1						
Prosa y Rzepnicy.			2							
Summa	5	2	5	3						
Że nie wysiewa w dwoch polach wszelkiego Zboża Kor. 10 na Rok Więc wolny od płacenia 10 Gr. na Ofiarę do Skarbu Rzpltey										
Część Ur. Bartłomieia Chodupskiego Dziedziczna z ktorey Wysiew podał y zaprzysiągł.										
Zyta	2	1	1							
Pszenicy			6	2						
Grochu		1	2							
Jęczmienia	1		6							
Tatarki		2	2	2						
Owsa		1	6	2						
Summa	5	–	–	2						
Gdy nie wysiewa w dwoch polach wszelkiego Zboża Kor. 10 Więc od płacenia 10 Gr. na Ofiarę do Skarbu Rpltey wolnym zostaie										
Część Ur. Marka Krzywkowskiego Dziedziczna z ktorey Wysiew podał y zaprzysiągł.										
Zyta		3	6	2						
Pszenicy			2							
Jęczmienia		2								
Grochu			4							
Gryki		1	1	1						
Summa	1	3	5	3						
Gdy nie wysiewa w dwoch polach wszelkiego Zboża Kor. 10 co Rok więc od płacenia 10 Gr. na Ofiarę do Skarbu Rzpltey iest wolny.										
Część U. Pawła Dobrosielskiego Dziedziczna z ktorey Wysiew podał y zaprzysiągł.										
Zyta		3	6	2						
Jęczmienia		3	5	1						
Pszenicy			2	2						
Grochu T.			4							
Tatarki		1	5	1						
Owsa		1								
Summa	2	2	7	2						
Że nie wysiewa w dwoch polach Kor. 10 Zboża na Rok Więc od płacenia 10 Gr. do Skarbu Rzpltey iest wolny										
Summa Lateris									671	16

Województwo Płockie
Powiat Raciążki
Parafia Umiecka

	Wyśiew Rocznych każdego zboża z Proporcyi Wyśiewu w trzech latach zwyż.	Podług Taxy Powiatowey Ogulna Summa za każde zboże ieden razem na Intratę rachuiąc	Z Ogulney Intraty część Dziesiąta na Ofiarę dla Skarbu Rzpltey.
			543

Ks. Ziemskiey Chądzyna Koskow dalsza

Exhibitacya

Transport Lateris — — —

580

Woiewodztwo Płockie
Powiat Raciązki
Parafia Uniecka

	Wysiew Roczny każdego Zboża z Proporcyi Wysiewu w trzech latach zwykłego	Podług Taxy Powiatowey Ogulna Summma za każde zboże iedno ziarno na Intratę rachuiąc	Z Ogul. Intrat Część siąta Ofiarę Skarbu czy pu
Wsi Ziemskiey Chądzyna Dalsza Likwidacya			
Transport Lateris			676 28
Część UU Jana y Jozefa Charzynskich Dziedziczna z ktorey Wysiew Ur Jan Charzynski podał y zaprzysiągł.			
Zyta	11 5 1	55 24 1 3	
Pszenicy	3	5 7 1 3	
Jęczmienia	3 2 5 1	12 24 1 4	
Grochu	1 1 2 2	6 19 3	
Gryki	1 3 2 2	5 13 1 3	
Owsa	1 1 2 2	2 19 1 3	
Prosa	1/2	2 1 2	
Summa		88 21 – 5	
Na Dziesięcinę do Kościoła Unieckiego wytrąca się		5 27 1 3	
Zostaie się czystey na Rok Intraty		82 23 2 2	8 8
Część U Jana Chądzyńskiego Dziedziczna na ktorey Wysiew podał y zaprzysiągł.			
Zyta	2 2 2 2		
Pszenicy	7 2		
Jęczmienia	1 3		
Grochu	1 4		
Tatarki	3 7 2		
Owsa	3		
Summa	6 2 5 2		
Że nie wysiewa Kor. 10 Zboża w dwoch polach na Rok Więc od płacenia 10 Gr. na Ofiarę do Skarbu Rzpltey wolnym zostaie			
Część UU Jana y Antoniego Gutkowskich Dziedziczna w Possessyi Ur Jana Chądzynskiego Oyczyma na mocy Dozywocia zostaiąca z ktorey tenże Possessor Wysiew podany zaprzysiągł			
Zyta	8 2 2 2	41 18	
Pszenicy	3 2 2	5 23 1 5	
Jęczmienia	2 2 5 1	9 19 1 3	
Grochu	1	5	
Tatarki	2 1 2 2	6 29 1 3	
Owsa	1 3 5 1	3 24 – 3	
Prosa	1	6 1 4	
Propinacyi		30	
Summa		102 21 1	
Zyta Snopow 37½. Jęczmienia Snop. 37 } z kompozyty na Dziesięcinę odtrącaiąc		6 23	
Zostaie się Czystey Roczney Intraty		95 28 1	9 17 2
Summa Lateris			694 24 1

Woiewodztwo Płockie Powiat Raciązki Parafia Uniecka.	Wysiew roczny każdego Zboża z Proporcyi Wysiewu w latach trzech zwykłego				Podług Taxy Powiatowey Ogulna Summa za każde Zboże iedno ziarno na Intratę rachuiąc				Z Ogulney Summy czyli Intraty Część Dziesiąta na Ofiarę do Skarbu Rzpltey			
Wsi Ziemskiey Chądzyna Dalsza Likwidacya.												
Transport Lateris									694	24	2	½
Część UU Ludwika Benedykta y Kazimierza Chodupskich z ktorey Wysiew podany y zaprzysiężony został Żyta	6	1			31	7	1	3				
Pszenicy		2			3	15						
Jęczmienia	3				10	15						
Owsa		3			1	15						
Grochu		3			3	22	1	3				
Gryki	2		2	2	6	5	1	4.				
Prosa y Rzepnicy			1	1		8		4.				
Summa					56	29	–	2				
Na Dziesięcinę do Kościoła Unieckiego Snopo: Odtrą:					4	3						
Zostaie się Czystey na Rok Intraty					52	26		2	5	8	1	5
Część U Ludwika Chodupskiego Dziedziczna ktorey Wysiew podały y zaprzysiągł												
Żyta	6		2	2	30	11	2	1				
Pszenicy		2			3	15						
Jęczmienia	3				10	15						
Grochu		3	2	2	4	4		4.				
Gryki	2	1	2	2	6	29	1	3				
Owsa		3			1	15						
Summa					57	–	1	2				
Na Dziesięcinę Snopową do Kościoła Unieckiego					4	3						
Zostaie się Czystey na Rok Intraty					52	27	1	2	5	8	2	2.
Część U Jana Charzynskiego Dziedziczna w Possess U Jana Chądzyńskiego Zastawney zostaiąca z ktorey Zastawnik Wysiew podany Zaprzysiągł Żyta		3	3	1								
Jęczmienia		1										
Grochu				1								
Tatarki		1	1	1								
Owsa			2	2								
Pszenicy				2								
Summa	1		7	3.								
Nie wysiewa Kor. 10 Zboża w dwoch polach na Rok więc od płacenia 10 Gr na Ofiarę do Skarbu Rzpltey iest wolny												
Część U Kazimierza Chodupskiego Dziedziczna ktorey Wysiew podany zaprzysiągł												
Żyta	2		5	1								
Pszenicy				3								
Jęczmienia	1											
Grochu		1										
Tatarki		1	6	2								
Owsa		1										
Rzepnicy				1								
Summa	4		4	3								
Nie wysiewa Kor. 10 wszystkiego Zboża w dwoch polach na Rok więc od płacenia 10 Gr na Ofiarę do Skarbu Rzpltey wolnym zostaie												
Część U Ignacego Charzyńskiego Dziedziczna z ktorey Wysiew podały zaprzysiągł Żyta	5	1	6	2	27	7	2	3				
Pszenicy	1		5	1	8	1	1	2.				
Summa Lateris					35	9	–	5	705	12	–	1½

581

361

365

582

Woiewodztwo Płockie
Powiat Raciązki
Parafia Uniecka
Wsi Zieraskiey Chądzyna Koskow dalsza Likwidacya.

	Wysiew Roczny Każdego Zboża z Proporcyi Wysiewu w trzech latach zwykłego				Podług Taxy Powiatowey Ogulna Summa za każde Zboże iedno ziarno na Intratę rachuiąc				Z Ogulnej Intraty Dziesiąty na Ofiarę dla Skarbu Rzeczypo		
Transport Lateris					35	9	–	5	705	12	–
Jęczmienia	1	3	5	1	5	20	2	–			
Grochu		2	5	1	3	9	1	5			
Tatarki		2			1	15					
Owsa		1	5	1		24	2	1			
Summa					46	19	–	5			
Na Dziesięcinę do Kościoła Unieckiego odtrąciwszy					2	27					
Zostaie się na Rok czystego Prowentu					43	22	–	5	4	11	–
Część Ur Kazimierza Chądzyńskiego Dziedziczna z ktorey Wysiew podany zaprzysiągł. Zyta	5	1	2	2	26	19		3			
Pszenicy		1	4		2	18	2	1			
Jęczmienia	1	3	2	2	6	11	2	2			
Tatarki		3	2	2	2	14	1	3			
Owsa	1	1	2	2	2	19	1	5			
Grochu		2			2	15					
Prosa				2		3	1				
Summa					43	12	–	2			
Na Dziesięcinę do Kościoła Unieckiego wytrąciwszy					4	20					
X Zostaie się na Rok Czystey Intraty					38	22	–	2	3	26	–
Część Ur Adama Chądzyńskiego Dziedziczna z ktorey Wysiew podany zaprzysiągł. Zyta	6	3			33	22	1	3			
Pszenicy			6	2	1	12	2				
Grochu		2	5	1	3	9	1	5½			
Jęczmienia	2	1			7	26		4			
Tatarki		3			2	7	1	3			
Owsa	2	1			4	15					
Prosa y Rzepnicy			2	2		16	1	2			
Summa					53	19	2	5½			
Zyta Snop. 30 } Jęczmienia 15 } Na Dziesięcinę do Kościoła Unieckiego z Kompozy.					4	7	1	3			
Zostaie się na Rok Czystey Intraty					49	12	1	2½	4	20	–
Część Ur Tomasza Gołębiewskiego Dziedziczna z ktorey Wysiew podany zaprzysiągł Zyta	3	2									
Pszenicy			5	1							
Grochu		1	2	2							
Jęczmienia	1		2	2							
Tatarki		3									
Owsa		3	2	2							
Prosa y Rzepnicy			1	2							
Summa	6	2	6	2							
Ze nie wysiewa w Dwoch polach wszystkiego Zboża Korcy 10 na Rok Więc od płacenia Dziesiątego Grosza na Ofiarę do Skarbu Rzpltey wolnym zostaie											
Summa Lateris									718	9	2

Woiewodztwo Plockie
Powiat Raciazki
Parafia Unlecha

Wsi Ziemskiey, Chądzyna dalsza Litwi dacya.

	Wysiew kazdego zboza z Proporcyi Wysiewu w trzech latach Zwyklego.	Podług Taxy Powszechney Ogulna Summa za Kazde zboze iedno ziarno na Intratte walkuiąc	Z Ogulney Intraty. Część ktora należy na Sprzedla Skarbu Rzpltey.
			583
Transport Lateris			748 - 9 2 1½
Część Ur Stanislawa Chądzyńskiego Dziedziczna z ktorey Wysiew podany zaprzysiągł			
Zyta	2		
Pszenicy	4		
Grochu	1		
Jęczmienia	3		
Tatarki	1 4		
Owsa	1 5 1		
Prosa	1		
Summa	3 3 5 2		
Niewysiewa w dwoch polach wszelkiego zboza kor 10 Więc po płacenia 10 Gr na Sprzedaż do Skarbu Rzpltey wolnym zostaie			
Część Ur Michała Gutkowskiego Dziedziczna z ktorey Wysiew podat y zaprzysiągł.			
Zyta	3 5 1		
Jęczmienia	1 5 1		
Gryki	2		
Summa	1 3 2 2		
Niewysiewa w dwoch polach kazdego zboza kor 10 na ktore więc od płacenia 10 Gr na Sprzedaż do Skarbu Rzpltey wolnym zostaie			
Wes Ziemska Chądzyno Krusie.			
Część UU Szymana Chądzynskiego y Mary z Gutkowski małżonkow Dziedziczna z ktorey, maz Wysiew podany zaprzysiągł			
Zyta	17 1 5 1	37 - 2 5	
Pszenicy	1 3	12 7 1 3	
Grochu	1 1	6 7 1 3	
Jęczmienia	6 1	21 26 - 4	
Gryki	5	15	
Owsa	3 1	6 15	
Prosa	1	6 1 4	
Summa		149 13 2 1	
Zyta ... 45 Snopow Jęczmienia 19 na Dziesięcinę do Kościoła Ubu Tych 2 Groszy 18 chiego z kompozyty - - - -		6 4 1 3	262
Zostaie sie na Rok Intraty Czystey		140 29 - 4	14 3 - -
Summa Lateris ...			732 12 2 1½

366

Woiewodztwo Płockie
Powiat Raciązki
Parafia Uniecka

	Wysiew Roczny każdego Zboża w trzech latach zwykłego				Podług Taxy Powiatowey Ogulna Summa za każde Zboże iedno ziarno na Intratę rachuiąc				Z Ogu Intra Część ta Ofiarę Skarbu Rzeczypol.
Wsi Ziemskiey Chądzyna dalsza Likwidacya									
Transport Lateris									730 12
Część Uro Ignacego Chądzyńskiego Dziedziczna z ktorey Wysiew podany zaprzysiągł.									
Zyta	8	2			42	15			
Pszenicy		1	2	3	2		1	5	
Jęczmienia	2	3			9	18	2		
Owsa	1	3			3	15			
Gryki	1	3	5	1	5	21		4	
Prosa			1			6	1	4.	
Summa					63	17	–	1	
Na Dziesięcinę Snopową do Kościoła Unieckiego					3	3			
Czystego na Rok zostaie się Prowentu.					60	14	–	1	6 1
Część Ur. Adama Chądzyńskiego Dziedziczna z ktorey Wysiew podany zaprzysiągł.									
Zyta	5	3			28	22	1	3	
Pszenicy		1	4		2	18	2	1½	
Jęczmienia	1	2			5	7	1	3	
Grochu		3			3	22	1	3.	
Gryki	1	2			4	15			
Owsa	1	2			3				
Prosa				2		3	1		
Summa					47	29	1	4½	
Na Dziesięcinę do Kościoła Unieckiego odtrąciwszy					2	27			
Zostaie się Czystey Intraty na Rok.					45	2	1	4	4 15
Część Ur. Franciszka Chądzyńskiego Dziedziczna z ktorey podał y zaprzysiągł.									
Zyta	4		3	1					
Pszenicy		1							
Grochu		2							
Jęczmienia	1	2							
Gryki		3							
Owsa		3							
Prosa y Rzepnicy.			1						
Summa.	7	2	6	1.					
Ze niewysiewa wszelkiego Zboża w dwoch polach Korcy Dziesięciu na Rok więc od płacenia Dziesiątego Grosza na Ofiarę do Skarbu Rzeczypospolitey wedle obmowy prawa iest wolnym.									
Summa Lateris									742 29

Woiewodztwo Płockie
Powiat Łaciążki
Parafia Uniecka

Wsi Ziemskiey Chądzyna dalsza Likwidacya

Wysiew Każdego Zboża Rokrocznie z Proporcyi wysiewu w trzech latach zwykłego	Podług Taxy Powszechney Ogulnie na Summa za każdą Miarę Zboża ze rzędno Taxowano na potrzeby teraźniejsze	Z ogulnej Summy Raty część Dziesiąta na Ofiarę dla Skarbu Rzeczypltey. 585
		742 29 1 2½

Transport Lateris

część Ur Piotra Chądzyńskiego Dziedziczna
torey roczny podatek zaprzysiągł.

Żyta	2			
Pszenicy		1		
Grochu		1		
Jęczmienia	1			
Gryki		2		
Owsa		1	2	2
Prosa				1
Summa.	4	1	2	3

niewysiewa w dwoch polach Korzo wszelkiego
ża na rok Więc od płacenia 10 Grosza na Ofia
do Skarbu Rzeczypolitey wolnym zostaie

część Ur Jędrzeia Chądzyńskiego Dziedzi-
a z ktorey Wysiew podany zaprzysiągł.

Żyta	1	1		
Pszenicy				1½
Grochu		1		
Jęczmienia		2		
Gryki		1		
Owsa			2	2
Prosa y Rzepnicy.				1
Summa.	2	1	3	½

niewysiewa w dwoch polach wszelkiego Zboża Korzy 10
Rok więc od płacenia 10 Grosza na Ofiarę do Skar
Rzpltey wolnym zostaie

część UU Antoniego Chądzyńskiego y Elżbiety
Radratowskich małżonkow Dziedziczna z ktorey
torey Wysiew podany zaprzysiągł.

Żyta	2	3		
Pszenicy		1		
Grochu		2		
Jęczmienia	1	3		
Gryki		1		
Owsa			1	
Prosa	5	2	1	

niewysiewa w dwoch polach wszelkiego Zboża
rey 10 więc od płacenia 10 Gr na Ofiarę do Skar
Rzpltey iest wolny

Summa Lateris 742 29 1 2½

367

586

Woiewodztwo Płockie
Powiat Raciazki
Parafia Hniecka

	Wysiew Roczny Każdego Zboża w trzech latach zwykłego				Podług Tax Powiatowey Ogulna Summa za każde zboże iedno ziarno na Intratę rachuiąc				Z Ogulnej Intraty część 10 Ofiarę do Skarbu Rzpltey		
Wsi Ziemskiey Chądzyna Krusiow dalsza Likwidacya											
Transport Lateris									742	29	1
Część Ur. Macieia Chądzyńskiego Dziedziczna z ktorey Wysiew podany zaprzysiągł											
Zyta	2										
Pszenicy		1									
Grochu		1									
Jęczmienia	1										
Gryki		2									
Prosa				2							
Summa	4			2							
Że nie wysiewa wszystkiego Zboża Korcy 10 na Rok w dwoch polach więc od płacenia 10 Gr na Ofiarę do Skarbu Rzpltey iest wolnym.											
Część UU Szymana y Jana Korytowskich. Dziedziczna w Possessyi Ur. Macieia Chądzynskiego zostaiąca z ktorey Zastawnik Wysiew podany zaprzysiągł.											
Zyta		2									
Że nie wysiewa wszytkiego Zboża Kor. 10 na Rok w polach dwoch Więc od płacenia 10 Gr na Ofiarę do Skarbu Rzpltey wolnym zostaie											
Wies Ziemska Charzyny.											
Część UU Stefana Karwowskiego Dziedziczna z ktorey Wysiew podany zaprzysiągł.											
Zyta	6	3	4	1	34	22	1	1			
Pszenicy	1				7						
Grochu	1	1	2	3	6	20	1				
Jęczmienia	3	1	2	3	13	20	–	2			
Gryki	1	2	2	3	4	22	2	3			
Owsa	2	–	5	1	4	9	2	1			
Prosa			1	2		9	2	1			
Rzepnicy.			1	1		8	–	1			
Summa					71	23	–	3			
Zyta .. .. 50, Jęczmienia 7, Owsa .. .. 7 } Sno z Kompozyty do Kościoła na Dziesięcinę.					6	11	1	3.			
Zostaie się na Rok czystey Intraty.					65	11	2	–	6	16	–
Summa Lateris									749	15	1

Województwo Płockie
Powiat Raciążki
Parafia Umiecha

Wysiew Roczny każdego zboża z 1ho po trzech latach zwyklego | Podług Taryfy Powiatowey Ogulna Summa za każde zboże iedno ziarno na proporcyą wysiewu | I Ogulney Intraty czyli Summa na Ofiarę dla Skarbu Rzpltey

584

Transport Lateris											749	15	1 ½
Dziedziczna z kto													
Ur Charzyńskich													
Wysiew Ur. Jakob Charzyński Dziedzic podał za przysiągł.													
Żyta Ozimnego	4	3	5	1		24	17						
Ditto Jarego		3	5	1		4	17						
Pszenicy		2	5	1		4	20						
Grochu	5	1	2	3		6	20	1					
Jęczmienia	2	–	2	3		7	8	2	4				
Gryki	1	–	2	3		3	6	2	4				
Owsa	1	3	5	1		3	24	2	1				
Prosa				3			5						
Summa						54	29	2	3				
Dziesiąta Snop do Kościoła Unieckiego odtrąciwszy						6	6						
Zostaie się Czystey na Rok Intraty						49	20	2	13		4	26	1
Dziedziczna w Zastawney													
Ur Charzynskich													
Jakoba Charzynskiego Posiessyi zostaiąca z ktorey													
Zastawnik Wysiew podał z zaprzysiągł.													
Żyta		1											
Pszenicy			4										
Jęczmienia		1											
Grochu		1											
Tatarki			4										
Summa	1												
nie wysiewa w dwoch polach wszystkiego zboża Kor													
dziesiąta na Rok więc od płacenia 10 Gr na Ofiare													
Skarbu Rzpltey wolnym zostaie													
Dziedziczna													
Ur Tomasza Mączewskiego													
Wysiew podaty z zaprzysiągł.													
Żyta	1	2	5	1									
Grochu		1											
Jęczmienia	1	–	2	2									
Tatarki			5	1									
Owsa			5	1									
Prosa				1									
Summa	4	1	2	2									
nie wysiewa w dwoch polach wszystkiego zboża													
Rok Korcy 10 więc od płacenia 10 Gr na Ofiar													
Skarbu Rzpltey wolnym zostaie													
Summa Lateris											754	12	2 ½

364

382

588

Województwo Płockie
Powiat Raciąszki
Parafia Uniecka

	Wyniew Roczny każdego zboża w proporcyi Wyniewu w trzech latach uzyskiego	Podług Taxy Powiatowey na Summo na każde zboże iedno Ziarno na Intratę rachuiąc.	Ogulney Intraty Czerwiątka na Skarb Dziesięciny spolitey
Wsi Ziemskiey Charzyn dalsza Likwidacya.			
Transport Lateris			754 15
Część Ur. Fabiana Grzybowskiego Dziedzicznа z ktorey wyniew podany zaprzysiągł.			
Żyta	1 – – –		
Pszenicy	– 4		
Grochu	1		
Jęczmienia	2		
Gryki	1		
Prosa	1		
Summa	2 – 4 1		
Ie niewyniewa wszystkiego zboża Kor. 10 w dwoch polach na Rok więc od płacenia 10 Gr na Ofiarę do Skarbu Rzpltey wolnym zostaie			
Część Ur. Tomasza Gutkowskiego Dziedzicznа z ktorey Ur. Fabian Dłużniewski Zastawny Possessor Roczny Wyniew podany zaprzysiągł.			
Żyta	1 1		
Jęczmienia	2		
Tatarki	2		
Owsa	1		
Summa.	2 2		
Ie niewyniewa w dwoch polach wszystkiego zboża co Rok Kor. 10 więc od płacenia 10 Grosza na Ofiarę do Skarbu Rzpltey wolnym zostaie			
Część Ur. Adama Mieczkowskiego Dziedzicznа z ktorey Wyniew podały zaprzysiągł			
Żyta Ozimnego y Jarego	26 2 5 1/3	133 10	
Pszenicy Ozimney y Jarey	4 2 5 1/3	32 20	
Jęczmienia	9 3 2 2/3	30 27 – 4/4	
Grochu	2 3 2 2/3	14 15	
Gryki	5 – 2 2/3	15 7 1 3	
Owsa	4 3 – –	9 15	
Prosa.	4	2 6	
Rzepnicy	2	1 3	
Summa		237 13 2 1/2	
Na Dziesięcinę do Kościoła Uniecktego należąca z Kompozytą odtrąciwszy.		6 5	
Zostaie się na Rok czystey Intraty.		231 4 2 1	23 4
Summa Lateris			777 19

Woiewodztwo Płockie
Powiat Raciązki
Parafia Uniecka

Wsi Ziemskiey Charzyn Dalsza Likwidacya

	Wysiew Roczny każdego zboża z Proporcyi Wysiewu w trzech latach zwykłego				Podług Taxy Powiatowey Ogulna Summa za każde zboże iedno ziarno na Intratę rachuiąc				Z Ogulney Intraty część Dziesiąta na Ofiarę dla Skarbu Rzeczypltey
Transport Lateris									777 15 2 5½
Część Ur Macieia Kocieckiego Dziedziczna którey Wysiew podany Za przysiągł									
Zyta	4	2							
Jęczmienia	1	3							
Grochu		2							
Gryki		2							
Owsa		3							
Summa	8								
niewysiewa w dwoch polach wszytkiego zboża co Rok 10 Więc od płacenia 10 Gr na Ofiarę do Skarbu Rzpltey wolnym zostaie									
Część Ur Antoniego Kocieckiego Dziedziczna z kto Wysiew podany zaprzysiągł									
Zyta	4	3	5	1½					
Pszenicy			3	1⅓					
Jęczmienia	1								
Gryki		2	4						
Grochu		1	2	2					
Owsa		2							
Prosa				2					
Rzepnicy				1					
Summa	7	2							
niewysiewa w dwoch polach wszystkiego zboża Kor 10 Więc płacenia 10 Gr na Ofiarę do Skarbu Rzpltey wolnym iest									
Część U Ewy z Komorowskich Gutkowskiey Dziedziczna z ktorey Wysiew podała y zaprzysięgła									
Zyta	3	2	5	1					
Pszenicy		2	2	2½					
Grochu		2							
Jęczmienia	2								
Gryki		3							
Owsa	1	2							
Prosa				2					
Summa	9	–	–	1½					
niewysiewa w dwoch polach Kor 10 wszystkiego zboża Rok więc od płacenia 10 Gr na Ofiarę do Skarbu Rzeczypltey iest wolny									
Summa Lateris.									777 15 2 5½

589

265

269

530

Woiewodztwo Podlaskie
Powiat Radzyński
Parafia Uniecka

	Wysiew Rzetny każdego Zboża z Łona porcyi Wysiewu wtrzech zwyktego	Podług Taxy Powiatowey Ogul Summa na każde Zboże iedno Ziarno na Jm trate rachuiąc	I Ogu Intra Część Ofiare Skarbu czyptt
Wsi Ziemskiey Charzyn Dalsza Likwidacya			
Transport Latens			7775
Część Ur Tomasza Gutkowskiego Dziedzicna w Pyrzyny Zastawney Ur Ewy z Komorowskich Gutkowskiey zostaiąca z ktorey Wysiew podany zaprzysiegła			
Zyta	1 5 1		
Pszenicy	1		
Grochu	1		
Jęczmienia	3 5 1		
Gryki	1		
Owsa	1 2		
Prosa	2		
Summa	3 2 6 3		
Ze niewysiewa w dwoch polach wszystkiego Zboża na Rok Korcy 10 Więc od płacenia 10 Gr na Ofiare do Skarbu Rzeczypltey iest wolnym.			
Część Ur Wawrzyna Lawidzkiego Dziedzicna z ktorey Wysiew podany zaprzysiągł. Zyta	4 5 1/3	40 25	
Pszenicy	3	5 7 1 3	
Grochu	3 5 1/3	3 10	
Jęczmienia	3 1 2 1/3	11 19 2 1/3	
Gryki	1 2 5 1/3	5	
Owsa	2 1	2 15	
Prosa	1 1/3	9	
Summa		68 26 – 4½	
Na Dziesięcine Snopowa do Kościoła Unieckiego odtrącaiąc		6 1	
Zostaie się Rocznej Czystey Intraty		62 25 4½	6 9
Część Ur Marcina Gutkowskiego Dziedzicna z ktorey Wysiew podany zaprzysiągł.			
Zyta	– 3 4 2		
Jęczmienia	1 6 2		
Grochu	6 2		
Tatarki	1 1		
Owsa	6 2		
Prosa	1		
Summa	2 1 1		
Ze niewysiewa w dwoch polach wszystkiego Zboża za Korcy Dziesięciu na Rok wiec od płacenia Dziesiątego Grosza na Ofiare do Skarbu Rzeczypospolitey iest wolny.			
Summa Latens			783 24

Województwo Płockie
Parafia Unieck[a]
Powiat Raciąż[ki]

	Wysiew Rocznie Każdego Zboża z Ba porcy Wysiewu w trzech latach Zwyktego				Podług Taxy Powiatowey Ogulna Summa za Każde Zboże iedno Ziarno na Ich traty rachuiąc				Z Ogulney Intraty, część Dzie Stoią na Ofiarę, do Skarbu Rzeczypltey.
Transport Latens									763 2 4 1 2½
Jc Ur Jana Gutkowskiego Dziedziczna z kt.									
Wysiew podat y zaprzysiąg.									
Zyta	2.								
Grochu	1								
Jęczmienia	3								
Pszenicy	1								
Tatarki	1.								
Owsa		1	1	2					
Prosa									
Summa	3	3	1	2					
ie wysiewa na Rok w dwoch polach wszystkie									
Kor. 10. Więc od płacenia 10 Gr na Ofiarę									
Skarbu Rzpltey wolnym zostaie.									
Jc Ul Charzyńskich. Dziedziczna									
zastawney u Antoniego Igliczynskiego Pysef									
ktorey zastawnik Wysiew podat y zaprzysiąg.									
Zyta	2.	1							
Pszenicy		1							
Jęczmienia	1								
Grochu		5	1						
Tatarki		4							
Owsa		5	1						
Summa	1	1	–	2					
ie wysiewa w dwoch polach wszystkiego Zbo									
ża 10 na Rok Więc od płacenia 10 Gr na Ofiarę									
Skarbu Rzpltey wolnym zostaie									
Jc Ur Antoniego Igliczynskiego Dziedziczna									
z Wysiew podat y zaprzysiąg.									
Zyta	1	5	1						
Pszenicy	1			2					
Jęczmienia	1	1	1						
Grochu	3	1.							
Owsa	3	1.							
Gryki	3	1							
Summa	1	5	2						
ie wysiewa w dwoch polach Kor. 10 na Rok									
wszystkiego Zboża Więc od płacenia 10 Grosza									
na Ofiarę do Skarbu Rzpltey wolnym zostaie									
Summa Latens.									763 2 4 1 2½

591

266

592

Woiewodztwo Płockie
Powiat Raciążki
Parafia Unieckie.

Wieś Ziemska Charzyny Dłuzyce

	Wysiew Rocżny każdego zboża z Proporcyi Wysiewu w trzech latach zwyktego				Podług Taxy Powiatowey Ogulna Summa za każde zboże iedno ziarno na Intratę rachuiąc				Ogulney tey Części Summy Ratione Rzpltey
Transport Latens									793 24
Część Ur. Jakuba Charzyńskiego Dziedziczna z ktorey Wysiew podaty zaprzysiągł									
Zyta	1	3	2	2	9	4	–	3	
Pszenicy			4			26		4	
Grochu		1			1	7	1	3	
Jęczmienia	13	–	5	1	11	2	–	1	
Gryki		1	2	2		29	1	3	
Owsa		1				15			
Propinacyi					32	12			
Summa					56	6	–	2	
Na Dziesięcinę Snopową do Kościoła Unieckiego					2	24			
Zostaie się na Rok czystey Intraty					53	12	1	2	9 10
Część Ur. Franciszka Gutkowskiego Dziedziczna z ktorey Wysiew podaty zaprzysiągł									
Zyta	5	2	5	1	28	9	1	1	
Pszenicy		3	1	2	9	19	–	1	
Grochu		2	1	1	2	20	2	3	
Jęczmienia	4	1	5	1	14	17	–	2	
Gryki		2	2	2	1	22	–	3	
Owsa	4				8				
Proso			1			6	1	4	
Summa					64	4	–	2	
Na Dziesięcinę do Kościoła Unieckiego wytrąciwszy					6	18			
Zostaie się na Rok Czystey Intraty					54	16	–	2	9
Część Ur Tomasza Gutkowskiego Dziedziczna w Zastawney Ur Mikołaia Mączewskiego zostaiąca Possessyi z ktorey Wysiew podaiąc tak Dziedzic iako y Zastawnik przysięgli wedle prawa									
Zyta	2	1	5	1					
Pszenicy		2	2	1					
Grochu		1	3	2					
Jęczmienia	2								
Gryki		1	1						
Owsa		2	5	1					
Proso			1						
Summa	6	1	2	1					
Ze nie wysiewa w dwoch polach wszystkiego zbo za Kop 10 na Rok Więc od płacenia 10 Gr na Ofiarę do Skarbu Rzpltey iest wolny									
Summa Latens									794

Woiewodztwo Płockie Powiat Raciązki Parafia Uniecka	Wysiew Roczny każdego zboża z Proporcyi Wysiewu w trzech latach zwykłego	Podług Taxy Powiatowey Ogulna Summa za każde Zboże iedno Ziarno na Intratę rachuiąc	Z Ogulney Intraty Dziesiąta Część na Ofiarę dla Skarbu Rzpltey.
...i Ziemskiey Charzyn Dłużyców dalsza Likwidacya.			
Transport Lateris			794[illegible] - 5.
...ść Ur Kazimierza Mączewskiego Dziedziczna ...rey Wysiew podał y zaprzysiągł.			
Zyta	2 3		
Pszenicy	1 5 1		
Jęczmienia	2 - 5 1		
Grochu	1		
Gryki	1		
Owsa	2 2		
Prosa	2 2		
Summa	6 1 5 2		
...iewysiewa Kor 10 w Dwoch polach wszystkiego Zboża Rok Więc od płacenia 10 Gr na Ofiarę do Skarbu ...ltey wolnym zostaie			
...ść Ur Grzegorza Charzyńskiego Dziedziczna ...rey Wysiew podał y zaprzysiągł.			
Zyta	2 3 5 1		
Pszenicy	1 2 2		
Jęczmienia	1 2 2		
Grochu	1 2 2		
Gryki	2 1 1		
Owsa	2		
Prosa	3		
Summa	4 3 6 3		
...iewysiewa w dwoch polach wszystkiego Zboża na Kor 10 Więc od płacenia 10 Gr na Ofiarę do Skar... Rzpltey wolny zostaie			
...ść Ur Woyciecha Charzyńskiego Dziedzi... z ktorey Wysiew podany zaprzysiągł.			
Zyta	2 1		
Pszenicy	2 1		
Grocha	1		
Jęczmienia	3 5 1		
Gryki	3 5 1		
Prosa	1		
Summa	4 1 5 —		
...iewysiewa wszystkiego Zboża na Rok Kor 10 na ... w dwoch polach Więc od płacenia 10 Gr na Ofia... do Skarbu Rzpltey iest wolnym			
Summa Lateris			794[illegible] - 5½

593

367

371

Woiewodztwo Plockie
Powiat Raciążki
Parafia Uniecka.

Wieś Sikory Piotrowice.

	Wysiew każdego zboża z Proporcyi Wysiewu w latach trzech z wyktego				Podług Taxy Powiatowey Ogulna Summa za każde zboże iedno ziarno na Intratę rachuge				Z Ogulnej Intraty Dziesiąta na Ofiarę Skarbu czy Rzpltey
	Korce	Ćwierci	Garnce	Kwarty	Złote	Grosze	Szelągi	Denary	Złote
Transport Latens									794
Część Ur Marcina Kamorowskiego Dziedziczna z ktorey Wysiew podał y zaprzysiągł.									
Żyta	6		5	1	30	24	1	3	
Grochu		2	5	1	3	9	1	3	
Jęczmienia	2	—	5	1	7	17			
Pszenicy			6	—	1	9	1		
Gryki	1		5	1	3	14	2	4	
Owsa	1		5	1	2	9	1	5	
Prosa			1			6	1	4	
Dziepnicy			2			13	—	2	
Summa					49	14	1	3	
Na Dziesięcinę do Kościoła Uniecktego odtrąciwszy					1				
Zostaie się czystey rocznej Intraty					48	14	1	3	48
Część Ur Stanisława Dudnego Dziedziczna z ktorey Wysiew podał y zaprzysiągł. Żyta	7	—	5	1	35	24	1	5	
Pszenicy			1	1		8		4	
Grochu		2	5	1	3	9	1	3	
Jęczmienia	3	1	2	3	12	20			
Gryki	1		5	1	3	14	2	1	
Owsa	2		5	1	6	10	2	1	
Prosa			1			6	1	4	
Summa.					62	4	1	3	
Na Dziesięcinę do Kościoła Uniecktego wytrąciwszy					1				
Zostaie się czystey Rocznej Intraty.					61	4	1	3	61
Część Ur Jakoba Sikorskiego Dziedziczna z ktorey Wysiew podał y zaprzysiągł. Żyta	2	1	4						
Pszenicy			1	2					
Jęczmienia		2	4						
Grochu		1	1						
Tatarki		1	2	2					
Owsa		2							
Prosa				2.					
Summa	4	—	5	2.					
Że nie wysiewa wszystkiego zboża Korcy Dziesięciu w dwoch polach na Rok wręc od płacenia Dziesiątego Grosza na Ofiarę do Skarbu Rzpltey iest wolnym									
Summa Latens									805

Woiewodztwo Płockie. Powiat Raciązki Parafia Uniecka.	Wysiew Roczny każdego zboża z Proporcyi Wysiewu w trzech latach zwykłego	Podług Taxy Powiatowey Ogulna Summa za każde zboże iedno ziarno na Intratę rachuiąc	Z Ogulney Intraty Część Dziesiąta na Ofiarę dla Skarbu Rzpltey
Wsi Ziemskiey Sikor Piotrowic Dalsza Likwidacya			
Transport Lateris			805 17 - 3
Część Ur Antoniego Gutkowskiego Dziedziczna w Zawney Ur Jakuba Sikorskiego zostaiąca Possessyi ktorey Wysiew podał y zaprzysiągł Zastawnik			
Zyta	1 2 2 2		
Jęczmienia	2 2		
Grochu	5 1		
Tatarki	5		
Owsa	3 1		
Summa	2 - 2 2		
nie wysiewa w dwoch polach wszelkiego zboża na Korcy 10 więc od płacenia 10 Gr na Ofiarę do Skarbu Rzpltey wolnym zostaie			
Część Ur Stanisława Dagińskiego Dziedziczna ktorey Wysiew podał y zaprzysiągł.			
Zyta	1 2 5 1		
Jęczmienia	3 2 2		
Grochu	1		
Tatarki	1		
Prosa	1		
Rzepnicy	1		
Summa.	3 - - 1		
nie wysiewa wszystkiego zboża w Dwoch polach 10 na Rok więc od płacenia 10 Gr na Ofiarę do Skarbu Rzpltey wolnym zostaie			
Część Ur. Fabiana Nadratowskiego Dziedziczna z ktorey Wysiew podał y zaprzysiągł			
Zyta	1 - 6		
Pszenicy	3		
Jęczmienia	1		
Tatarki	1 5 1		
Owsa	6		
Summa	2 - 2 -		
nie wysiewa wszystkiego zboża w Dwoch polach 10 na Rok więc od płacenia 10 Gr na Ofiarę do Skarbu Rzpltey wolnym zostaie.			
Summa Lateris			805 17 - 3

595

368

372

Woiewodztwo Płockie
Powiat Raciązki
Parafia Uniecka

	Wysiew Każdego Zboża z Proporcyi Wysiewu w trzechlatach zwykłego				Podług Taxy Powiatowey Ogulna Summa zakazde Zboże iedno rachuiąc na Intratę				Z Og. Intraty 10 na dla Sk. Rzeczy litey.
Wsi Ziemskiey Sikor dalsza Likwidacya									
Transport Lateris									803 2
Część Ur. Jana Nadratowskiego Dziedziczna z ktorey Wysiew podał y zaprzysiągł.									
Zyta	2								
Pszenicy			2	2					
Jęczmienia		1							
Grochu		1	5	1					
Owsa			5	1					
Tatarki		1	2	2					
Prosa			1						
Summa	3	1	–	2					
Że nie wysiewa wszystkiego zboża w Dwoch polach Korcy 10 więc od płacenia 10 Gr na Ofiarę do Skarbu Rzpltey wolnym zostaie									
Część Ur. Jana Lutomirskiego Macieia Syna Dziedziczna z ktorey Wysiew podany zaprzysiągł									
Zyta	1	2							
Pszenicy			5	1					
Grochu		1							
Jęczmienia		3							
Gryki		1							
Prosa				1½					
Summa	2	3	5	2½					
Że nie wysiewa wszystkiego Zboża w Dwoch polach Korcy 10 Więc od płacenia 10 Gr na Ofiarę do Skarbu Rzpltey wolnym zostaie									
Część Ur Macieia Lutomirskiego Niegdy Pawła Syna Dziedziczna z ktorey Wysiew podany zaprzysiągł									
Zyta	1	2							
Pszenicy			5	1					
Grochu		1							
Jęczmienia		3							
Gryki		1							
Prosa				1½					
Summa	2	3	5	2½					
Że nie wysiewa wszystkiego Zboża Kor 10 na Rok w polach dwoch więc od płacenia 10 Gr na Ofiarę do Skarbu Rzpltey wolnym zostaie									
Summa Lateris									803 2

Woiewodztwo Płockie
Powiat Raciązki
Parafia Uniecka

Wsi Ziemskiey Sikor dalsza Likwidacya.

	Wysiew Roczny każdego Zboża z Proporporcyi Wysiewu w trzech latach zwykłego	Podług Taxy Powiatowey Ogulna Summa za każde zboże iedno ziarno na Intratę rachuiąc	Z Ogulney Summy czyli Intraty, część 10 na Ofiarę dla Skarbu Rzpltey.
Transport Lateris			803 25 2 5
...ęść Ur Szymona Gutkowskiego Dziedziczna ...orey Wysiew podał y zaprzysiągł			
Zyta	3 1 6 2		
Grochu	2		
Jęczmienia	2 6 2		
Gryki	2		
Prosa	2		
Summa	5 – 5 2		
...ie wysiewa Kor. 10 wszystkiego Zboża w dwoch polach wię... płacenia Gr. na Ofiarę do Skarbu Rzpltey zostaie wolnym			
...ęść Ur. Antoniego Kidzgorskiego Dziedziczna z ktorey ...w podany zaprzysiągł.			
Zyta	6 3 1 1	33 29	
Grochu	1 5 1	2 2	
Jęczmienia	2 1 2 2	4 4 – 4	
Gryki	2 5 1	1 29 2 4	
Owsa	2 2 2	1 4 1 5	
Prosa y Rzepnicy	2	3 – 4	
Propinacyi		14	
Summa		65 12 2 5	
...Dziesięcinę do Kościoła Unieckiego wytrąciwszy		1 6	
Zostaie się czystey na Rok Intraty.		64 6 2 5	6 12 2
...ęść Sukcessorów niegdy Ur Mateusza Zawidzkie... Dziedziczna przez Ur Katarzynę Kocięcką nie... tego z Ur. Zawidzkiego małżonkę pozostałą w do... na mocy Dożywocia posiadaną z ktorey Wysiew ...any zaprzysięgła.			
Zyta	2 1 2 2		
Pszenicy	3		
Jęczmienia	1 1 2 2		
Grochu	1		
Gryki	1 2 2		
Owsa	1 2 2		
Prosa y Rzepnicy	1½		
Summa	4 2 5 1½		
...ie wysiewa wszystkiego Zboża w dwoch polach Kor. 10 na Rok ...od płacenia 10 Gr. na Ofiarę do skarbu Rzpltey iest wolną			
...ęść Ur Jakuba Charzyńskiego Władysława Syna ...dziczna z ktorey Wysiew podany zaprzysiągł			1
Zyta	2 2 2 2		
Pszenicy	3		
Jęczmienia	1 3 2 2		
Summa Lateris	5 – 5		810 – 4 1 5 5

594

369

378

Woiewodztwo Płockie
Powiat Raciąszki
Parafia Uniecka

	Wyśiew Rocznie Każdego Zboża z Zbo porcyi Wyśiewu w tych latach zwyktego				Podług Taxy Powiatowey Ogulna Summa za każde zboże ie dno ziarno na Intratę rachuiąc				Z Oc Intra czy na Oy dla S. Rzp.
Wsi Ziemskiey Sikor Dalsza Likwidacya									
Transport Latens		8	3						910
Grochu		1	2	2					
Gryki		1	2	2					
Owsa		3							
Prosa				½					
Summa	6	2	2	½					
Ie niewysiewa wszystkiego Zboża w dwoch polach Kor. 10 na Rok więc od płacenia 10 Gr. na Ofiarę do Skarbu Rzpltey iest wolnym									
Część Ur. Adama Sikorskiego z Gruntami na Sikorach Dogustawicach y Morsowcach Dziedziczna z które y Wyśiew podany zaprzysiągł. Lyta	7	1			36	7	1	3	
Pszenicy		1	2	2	2	6	2	3	
Ieczmienia	3	1			15	11		4½	
Grochu		3	5	1	4	18			
Gryki	1	1	2	2	32	8	1	3	
Owsa		3	2	2	6	10	1	5	
Prosa y Rzepnicy				½		2	1	2	
Summa					60	5	1	2½	
Na Dziesięcinę do Kościoła Unieckiego wytrąciwszy					17	1	1	3	
Zostaie sia czystey na Rok Intraty					39	17	1	5½	52
Wieś Sikory Dogustawice Ziemska									
Część Ur. Marcina Gutkowskiego Dziedziczna z które y Wyśiew podany zaprzysiągł. Lyta		3	5	1					
Ieczmienia		1							
Gryki		3							
Owsa		2	5	1					
Summa	2	2	2	2					
Ie niewysiewa w dwoch polach na Rok wszelkiego Zboża Kor. 10 więc wolny od płacenia 10 Gr. na Ofiarę do Skarbu Rzpltey									
Wieś Ziemska Rachocino									
Część Ur. Pawła Chądzynskiego Dziedziczna z które y Wyśiew podany zaprzysiągł. Lyta	4		5	1					
Ieczmienia	2								
Grochu		2							
Gryki		3	5	1					
Owsa	1	2							
Rzepnicy				1					
Summa	9	—	2	3					
Ie niewysiewa w dwoch polach wszystkiego Zboża Kor. 10 na Rok więc od płacenia 10 Gr. na Ofiarę do Rzpltey Skarbu iest wolnym									
Summa Latens									916

Woiewodztwo Płockie
Powiat Raciązki
Parafia Uniecka

	Wysiew Roczny Każdego Zboża z Proporcyi Wysiewu w trzech latach zwykłego	Podług Taxy Powiatowey Ogulna Summa za każde Zboże iedno ziarno na Intratę rachuiąc	Z Ogulney Intraty Część 10 na Ofiarę dla Skarbu Rzpltey.
Pśi Ziemskiey Rachocina Dalsza Likwidacya.			
Transport Latens			816 – 7 1 1
Część Ur Kazimierza Chądzyńskiego Dziedziczna z których Wysiew podany zaprzysiągł.			
Zyta Ozimnego	4 5 1		
Zyta Jarego	3		
Jęczmienia	2 1		
Grochu	2		
Gryki	1		
Owsa	1 1 2		
Rzepnicy	1		
Summa	8 2 2 2		
Nie wysiewa w dwoch polach wszystkiego Zboża na Rok 10 Więc od płacenia 10 Gr na Ofiarę do Skarbu Rzpltey tym zostaie			
Część Ur Karola Chądzyńskiego Dziedziczna z kto Wysiew podany zaprzysiągł.			
Zyta	1 2 5 1	8 9 1 4½	
Pszenicy	6 3	1 13 1	
Jęczmienia	1 5 1	4 2 – 1	
Grochu	5 1	24 1 5½	
Gryki	3	2 7 1 3	
Owsa	1 5 1	~~2~~ 25	
Propinacyi		20	
Summa		37 22 – 2	3 23 – 3
Część U. Melchyora Chądzyńskiego Dziedziczna z kto Wysiew podały zaprzysiągł			
Zyta Ozimnego	4 1 2 3	21 19 2 3	
Pszenicy	– 4	26 – 4	
Jęczmienia	2 2	8 22 1 3	
Grochu	2	2 15	
Gryki	1 2 3	3 7 1 5	
Owsa	1 2	3	
Prosa	2	3 1	
Rzepnicy	1	1 2	
Summa		40 6 – 3	
Dziesięcinę do Kościoła Unieckiego Zyta Snopow 44 wytrąciwszy		4 12	
		35 24 2	3 17 1 1
Zostaie się czystey na Rok Intraty.			
Summa Lateris			823 17 2 5

599

600

Woiewodztwo Plockie
Powiat Radzyki
Parafia Umiecka

Wsi Ziemskiey Dachodzina dalsza Litkowi daiąc.

Transport Lateris

	Wysiew Rocznie Każdego Zboża i Proporcyi Wysiewu w trzech latach zużytego			Podług Taxy Powiatowey Ogułem na Summa iednozziarno na Intratk rachuiąc				I Ogułem Intrata Część na Ofiarę dla Skarbu Rzpltey
								823 17
Część Ur. Stanisława Chądzynskiego Dziedzizna z ktorey Wysiew podaty za przysiągł								
Zyta	1	2						
Pszenicy			4					
Jęczmienia		3	5	1				
Gryki		1	2	3				
Prosa				1				
Grochu			4					
Owsa		2	2	3				
Summa	3	2	3					
Ze nie wysiewa w dwoch polach wszystkiego zboża na Rok Kor. 40 Więc od płacenia 10 Gr: na Ofiarę do Skarbu Rzpltey uwolniym zostaie								
Część Ur. Tomasza Chądzyńskiego Dziedzizna z ktorey podaty za przysiągł.								
Zyta	1	2						
Pszenicy		1						
Jęczmienia		3	5	3				
Gryki		1	2	3				
Grochu			4					
Owsa		2	2	3				
Prosa				1				
Summa	3	2	1	2				
Ze nie wysiewa w dwoch polach wszystkiego Zboża Kor. 40 na Rok Więc od płacenia 10 Gr na Ofiarę do Skarbu Rzpltey iest wolny.								
Część Ur. Jana Rutkowskiego Dziedzizna z ktorey Wysiew podany za przysiągł.								
Zyta Ozimnego	4	1						
Ditto Jarego		1						
Pszenicy			3					
Jęczmienia	2	1						
Grochu		2						
Gryki	1	1						
Owsa	1	1						
Rzepnicy				1				
Summa	9	3	3	1				
Ze nie wysiewa w dwoch polach wszystkiego Zboża Kor. 40 na Rok Więc od płacenia 10 Gr na Ofiarę do Skarbu Rzeczypltey iest wolny								
Summa Lateris								823 17

Woiewodztwo Płockie
Powiat Raciążki
Parafia Umecka

	Wyśiew Rbczny z bo za każdego z Lw porcyi Wyśiewu w trzech latach Iuy ktego	Podług Taxy Powiatowey Ogul na Summa za każde zbo że i edno ziarno na Intratę rachuiąc	Ogulna Summy czy li Intraty część to na Ofiarę dla Skarbu Rzc czy przypo tkey
Wsi Ziemskiey Rachocina dalsza Szkwida cya.			
Transport Lateris			Złp 23 17 2 5
Wieś Ur. Piotra Rachockiego Dziedziczna z ktorey wiek tryletni podany za przysiąg.			
Zyta	7 . 2 2	35 1 1 2	
Pszenicy	1	1 22 1 3	
Grochu	1	5	
Jęczmienia	3 2	12 7 1 3	
Gryki	2 2	4 15	
Owsa	1 3 2 2	3 19 1 9	
Prosa y Rzepnicy	1	6 1 4	
Summa		62 2 2 2 3.	
Dziesięcinę do Kościoła Umieckiego wytrąciwszy		15	
Zostaie się czystey na Rok Intraty		47 2 2 2 3	4 23 — 5
Wsi UU Piotra y Jakoba Rachockich Drau Lodzo ch Dziedziczna z ktorey Ur. Piotr Rachocki Wyśiew po ty za przysiąg.			
Zyta	6	30	
Pszenicy	1 1	1 2 2 1 3	
Grochu	1 2 2	1 19 — 3	
Jęczmienia	2 1 2 2	8 4 1 ½	
Gryki	2	6	
Owsa	2	4	
Prosa y Rzepnicy	1 2	9 2 2	
Summa		81 25 2 2½	
Za Dziesięcinę do Kościoła Umieckiego		6	
Zostaie się czystey na Rok Intraty		49 29 2 2½	4 17 1 4½
Wieś Kocioltowo z Tyskami Ziemska			
po Franciszka Wesla Stolnikowicza Siempskiego dziedziczna z ktorey Wyśiew podany za przysiąg.			
Zyta	44 1 2 2	221 19 — 3	
Pszenicy	2 2	17 15	
Grochu	3 2	19 9 1 3	
Jęczmienia	19 — 5 1	67 2 — 1	
Owsa	21	42	
Gryki	5 2 5 1	16 29 2 1	
Prosa y Rzepnicy.	1 4	2 18 2 1	277
Siana fur 12.		24	
Summa Lateris.		410 4 — 3	Złp 83 22 8 2½

245

602

Woiewodztwo Plockie
Powiat Raciąski
Parafia Uniecka

Wsi Kodułtowy y Tysk dalsza Likwidacya

	Korce	Szefy	Parce	Wiard	Złote	Groszy	Szelągi	Denary	Złote
Transport Lateris					410	4	—	3	632 2
Propinacyi					22.5	—	—	—	
Summa					638	— 4	—	3	
Na Dziesięcinę do Kościoła Uniechiego wytrąciwszy złó Pol. 43					43				
Na Prowizyą od Summy 1000 złó Kościołowi Raciąskiemu złó 32					592	4		3	59
Zostaie rocznej Czystey Intraty									

Wyśiew Roczny każdego Zboża z Proporcyi Wyśiewu przez trzech latach zuy tego

Podług Taxy Powiatowey Ogulna Summa za każde Zboże iedno Ziarno na Intratę rachuie się

Ogulna Intrata Dziesięcina z Pola

Wieś Ziemska Wola Laszewska.

JW Ludwika Maryana dwoch Imion Zielinskiego Kasztelana Rypinskiego Orderu Stego Stanisława Kawalera Dziedzicma z ktorey Ur Józef Jankowski powykonanu przez JW Dziedzica przysiędze Wyśiew podany zaprzysiągł.

Zyta	70	13	5	1	334	17	—	2	
Pszenicy	3	3			26	7	1	3	
Jęczmienia	22				77				
Grochu	5	3			29	22	1	3	
Tatarki	14	3	2	1	44	14	2	1	
Prosa		1			1	22	1	3	
Przemicy		1			1	22	1	3	
Siana fur 20					40				
Propinacyi					90				
Summa					664	16	2	3	
Na Dziesięcinę do Kościoła Uniechiego odtrąciwszy					11				
Zostaie się czystey Rocznej Intraty					653	16	2	3	65 1

Wieś Gutkowo Wiłe.

Część U Krzysztofa Murawskiego Dziedzicma z ktorey Wyśiew pozno przez Dziedzica podany y zaprzysiężony, wyraża się w tym Mieyscu.

Zyta	5				25				
Jęczmienia	3	1			11	—	1	3	
Grochu		3			3	22	1	3	
Gryki		3			2	7	1	3	
Owsa	2				4				
Prosa y Przemicy			3			19	2	½	
Summa					46	20	—	3½	
Na Dziesięcinę do Kościoła Uniechiego wytrąciwszy						12			
Zostaie się Czystey na Rok Intraty					46	8		3	4 1
Summa Lateris									962 1

Województwo Płockie
Powiat Raciążki
Parafia Graczanowska.

	Wyszew Ro czny z każdego zboża z Proporcyi Wyszewu w trzech latach z tego	Podług Taxy Powiatowey Ogu Summa zakażde zboże iednó z iarnó na Interate rachuiąc.				Dgu'ney Summy Czyn Interaty Dziesięcina na Ofiarę do Skarbu Ripteey 603			
	Korce	Czwr.	Garn.	Kwarty	Złote	Grsze	Fen.	Złote	Grsze	Fen.
Wieś Gradzanowo Kościelne Ziemskie										
Ie JW. Franciszka Podoskiego Kasztelana Rcz.										
za Mazowieckiego Dziedzicznia w Poiesyi Zasta										
cy Ur. Pawło Wołowskiego zostaiąca z ktorey Zasta										
ły Interate podaną zaprzysiągł.										
Żyta	93	1	4		416	2.6	– 4½			
Pszenicy	5	–	–		135					
Grochu	5				25					
Ieczmienia	23				95	1 5				
Owsa	23	1	4		46	2.2	1 3			
Tatarki	9	1	4		28	3	2 1½			
Prosa		1			1	2.2	1 3			
Propinacyi					900					
Za Kapłonow Czynszowych 30					12					
Za Jay Czynszowych Kop 7. medią 2.					5					
Summa					1558					
Z Dziesięcinę Snopowa do Kościoła Gradzanowskiego					45					
Zostaie się Czystego Rocznego Prowentu					1513			151.	9.	
Probostwo Gradzanowskie.										
Tego Roczny JM X Roch Chmidcwski Probosz										
cia Gradzanowskiego podany Wyszew zaprzysiągł										
Żyta	16				90					
Pszenicy		2			13 15					
Grochu	1	1			6	7	1 3			
Ieczmienia	3	1			11	11	– 4½			
Gryki	3	3	4		11	13	2 2			
Owsa	6				12					
Prosa y Rzepnicy			7		1	15	2 4			
Dziesięciny Pieniężney					94	2.				
Za Dziesięcinę Snopowa z Konopczysk					45					
Prowizyi od Summ Kościelnych					92	13				
Summa					307	25	1 1½	30	23	1 3½
Wieś Ziemska Dobrzanowo Kosmy										
~~Jdo Pana Gutkowskiego Dziedzicznotkorey~~										
~~wypodany Zaprzysiągł~~ Żyta	4	3								
Pszenicy			5	1						
Za część pod Wsią Grochu		1								
Boja nowo Grodzie Ieczmienia		3	8	2						
Gryki		3	8	1						
Owsa			8	1						
Prosa				1½						
Summa	4		22½							
~~Wszystkiey wsi w dwoch polach wszystkiego zboża Korce~~										
~~Korce od płacenia 10 Grsza na Ofiarę do Skarbu Ripteey~~										
~~nam zostaie~~										
Summa Lateris								182	2	1 3½

346

634

Woiewodztwo Płockie
Powiat Raciązki
Parafia Gradzanowska

Wsi Boianowa Kosmy Dalsza Likwidacya

	Wysiew Roczny każdego Zboża z Proporcyi Wysiewu w trzech latach zwykłego				Podług Taxy Powiatowey Ogulna Summa za każde Zboże iedno-ziarno na Intratę rachuiąc.				Z Ogu[illegible] Intrat[illegible] Dziesiąt[illegible] Ofiarę [illegible] Skarbu [illegible] czy pos[illegible]	
	Korce	Garce	Ćwierci	Kwarty	Złote	Grosze	Szelągi	Denary	Złote	Grosze
Transport Lateris									182	2
Część Ur. Marcina Siemiętkowskiego Dziedziczna z ktorey Wysiew podany zaprzysiągł										
Zyta	1	1	4							
Pszenicy			4							
Grochu			6	2						
Jęczmienia			5	1						
Gryki		1	1	1						
Prosa				2						
Summa	2	–	5	2						
Że niewysiewa wszytkiego Zboża w Dwoch polach Kor. 10 Więc od płacenia 10 Gr. na Ofiarę do Skarbu Rzpltey wolnym zostaie										
Część U. Bartłomieia Siemiętkowskiego Dziedziczna z ktorey Wysiew podany zaprzysiągł										
Zyta	1	3	2	2						
Pszenicy			6	2						
Grochu		1	2	2						
Jęczmienia			6	2						
Gryki		2								
Prosa				2						
Summa	2	–	2	2						
Że niewysiewa wszystkiego Zboża Kor. 10 w Dwoch polach więc od płacenia 10 Gr. na Ofiarę do Skarbu Rzpltey wolnym zostaie										
Część Ur. Szymona Siemiętkowskiego Dziedziczna z ktorey Wysiew podany zaprzysiągł										
Zyta	2									
Pszenicy			6	2						
Grochu		1								
Jęczmienia		1								
Gryki		1								
Prosa				1½						
Summa	2	3	6	3½						
Że nie wysiewa wszystkiego Zboża w Dwoch polach na Rok Korcy Dziesięciu Więc od płacenia Dziesiątego Grosza na Ofiarę do Skarbu Rzeczypltey wolnym zostaie										
Summa Lateris.									182	2

Woiewodztwo Płockie
Powiat Raciązki
Parafia Gradzonowska

	Wysiew Roczny każdego zboża z Proporcyi Wysiewu w trzech latach zwykłego				Podług Taxy Powiatowey Ogulna Summa za każde zboże iedno ziarno na yntratę rachuiąc				Z Ogulney Intraty Część 10 na Ofiarę dla Skarbu Rzpltey			
Wieś Ziemska Doianowo Gozdzie Transport Lateris									182	2	1	3
Część Ur. Woyciecha Kocieckiego Dziedziczna ktorey Wysiew podany zaprzysiągł												
Zyta		2	2	2								
Pszenicy			2	2								
Grochu		1										
Jęczmienia		2	5	1								
Gryki		1	4									
Owsa			2	2								
Prosa				1								
Summa	2	—	1	—								
nie wysiewa wszytkiego zboża na Rok w Dwoch po h Kor. 10 Więc od płacenia 10 Gro: na Ofiarę do rbu Rzpltey wolny iest												
Część Ur. Stanisława Stemietkowskiego iedziczna z ktorey Wysiew podany zaprzysiągł												
Zyta	7	1			36	7	1	3				
Pszenicy		2	2	2	4	1	1	2				
Grochu		3			3	22	1	3				
Jęczmienia	1	2	5	1	5	24	1	4				
Gryki		3	2		2	7	1	3				
Owsa		2	2	2	1	4	1	5				
Prosa y Rzepnicy				3½		5	2					
Summa					53	13	2					
Na Dziesięcinę do Kościoła Gradzanowskiego					1							
Zostaie się Czystey na Rok Intraty					52	13	2		5	7	1	½
Część Urodz. Tomasza Charzyńskiego iedziczna z ktorey Wysiew podany zaprzysiągł												
Zyta	1											
Jęczmienia		1										
Grochu		1										
Gryki		1										
Owsa		1										
Summa	2											
nie wysiewa na Rok w Dwoch polach wszy iego zboża Kor. 10 Więc od płacenia 10 Gro Ofiarę do Skarbu Rzpltey wolnym zostaie												
Summa Lateris									187	9	2	3½

605

~~373~~

297

606

Woiewodztwo Płockie
Powiat Raaiązki
Parafia Gmdzianowska

	Wysiew Roczny każdego zboża z Proporcyi Wysiewu w latach trzech zwykłego				Podług Taxy Lowickiey Ogulna Summa za każde zboże iedney Lanowey Intraty za chuią				Z Ogulney Intraty na Ofiarę dla Skarbu Rzpltey
Wś Ziemskiey Bodianowa Gospodzin dalsza Likwidacya									
Transport Latens									187-9
Część W Pawła Lotowskiego Regenta Lanskiego Płockiego Dziedziczna w Posiędzyi Dzierżawney Ur Antoniego Glinickiego Zostaiąca z ktorey Wysiew tenże Dzierżawca podany zaprzysiągł.									
Zyta Ozimiego	2	1	2	4	107	27	1	3	
Ditto Iarego	2	2			12	15			
Gryki	3	1	2	2	10				
Ięczmienia	3		3	1	10	2	2	2	
Owsa	3	1	2	2	6	20			
Grochu	3	–	2	2	15	25			
Pszenicy		1			1	22	1	3	
Prosa			1	1⅓		7	1	1	
Summa					165		3		16 15
Część U Jana Bodianowskiego Dziedziczna z ktorey Wysiew podany zaprzysiągł.									
Zyta	2	3	3	1					
Pszenicy				3					
Grochu		1		-					
Ięczmienia		3							
Gryki		1	6	2					
Owsa			2	2					
Prosa				1½					
Summa	4	2	1	2½					
Ie nie wysiewa w dwoch polach wszystkiego zboża Ko- czy 10 na Rok Więc od płacenia 10 Gr na Ofiarę do Skarbu Rzpltey wolnym zostaie									
Część U Marcina Bodianowskiego Dziedziczna z ktorey Wysiew podany zaprzysiągł									
Zyta	1	2	4						
Pszenicy			2	1½					
Grochu		1	4						
Ięczmienia		1	2						
Gryki		2	6	2					
Owsa		3							
Prosa				1					
Summa	6	3	3	½					
Ie nie Wysiewa w dwoch polach wszystkiego Zboża Ko 10 więc od płacenia 10 Gr na Ofiarę do Skarbu Rzpltey wolnym zostaie									
Summa Latens									203 24

Woiewodztwo Płockie
Powiat Raciązki
Parafia Gradzanowska

	Wysiew Roczny każdego Zboża z Proporcyi Wysiewu w trzech latach zwykłego	Podług Taxy Powiatowey Ogulna Summa za każde Zboże iedno ziarno na Intratę rachuiąc	Z Ogulney Intraty Część to na Ofiarę dla Skarbu Rzpltey.
i Boianowa Gozdziow dalsza Likwidacya.			
Transport Lateris			
Część Urodzonego Pawła Gułkowskiego Dziedziczna z ktorey Wysiew podany Rotha prawem przepisaną zaprzysiągł.			
Zyta	4 3		
Pszenicy	5 1		
Grochu	1		
Jęczmienia	3 2 2		
Gryki	3 5 1		
Owsa	2 5 1		
Prosa	1½		
Summa	7 2 2 2½		
Wysiewa wszystkiego Zboża Korcy 10 więc od podatku dle przepisu prawa wolny iest.			
Wies Siemiętko Rechty			
Część U. Bartłomieja Siemiętkowskiego Dziedziczna z ktorey Wysiew podany zaprzysiągł			
Zyta	3 3 2 2		
Pszenicy	5 1		
Grochu	1 1 1		
Jęczmienia	3 5 1		
Gryki	2 5 1		
Owsa	2 2		
Prosa y Rzepnicy	2		
Summa	6 – 2		
Wysiewa wszystkiego Zboża na Rok w Dwoch polach Kor. 10 więc płacenia 10 Gr. na Ofiarę do Skarbu Rzpltey wolnym zostaie			
Część U. Piotra Olszewskiego Dziedziczna z ktorey Wysiew podany zaprzysiągł.			
Zyta	4 1		
Pszenicy	1		
Grochu	2 4		
Jęczmienia	2 4		
Gryki	2 2		
Owsa	2		
Prosa y Rzepnicy			
Summa	6 – 2 2		
Wysiewa w dwoch polach wszystkiego Zboża Kor. 10 Więc od płacenia 10 Gr. na Ofiarę do Skarbu Rzpltey wolnym zo[staie]			
Summa Lateris			

607

374

378

Woiewodztwo Płockie
Powiat Raciązki
Parafia Gradzanowska

Wsi Siemiętkowa Rechtow dalsza Likwidacya

	Wysiew Roczny Każdego Zboża z Proporcyi Wysiewu w latach trzech zwykłego	Podług Taxy Powiatowey Ogulna Summa iedno Ziarno na Intratę rachuiąc	Z Ogu[illegible] Intraty [illegible] na [illegible] dla Ska[illegible] Rzpltey
Transport Lateris			
Część Ur Franciszka Siemiętkowskiego Dziedziczna z ktorey Wysiew podał y zaprzysiągł			
Zyta	5 2 2 2		
Pszenicy	1		
Jęczmienia	1 3 5 2		
Grochu	1 6 2		
Gryki	3 5 1		
Owsa	6 2		
Prosa y Rzepnicy	3		
Summa	9 1 3		
Że nie wysiewa w dwoch polach wszystkiego Zboża na Rok Kor 10 Więc od płacenia 10 Gr na Ofiarę do Skarbu Rzpltey wolnym zostaie			
Część Ur Stanisława Pruszczyńskiego Dziedziczna z którey Wysiew podał y zaprzysiągł			
Zyta	2 2 2		
Pszenicy	6 2		
Grochu	1		
Jęczmienia	2 1 1		
Gryki	1 6 2		
Owsa	5 1		
Prosa y Rzepnicy	1		
Summa	3 2 7		
Że nie wysiewa wszystkiego Zboża w dwoch polach Kor 10 Więc od płacenia 10 Gr na Ofiarę do Skarbu Rzpltey wolnym zostaie			
Część Ur Mateusza Siemiętkowskiego Dziedziczna z ktorey Wysiew podany zaprzysiągł			
Zyta	4 1 5 1		
Pszenicy	1		
Grochu	1 4		
Jęczmienia	1 1 2 2		
Gryki	3 2 2		
Prosa y Rzepnicy	2		
Summa	7 1 — 1		
Że nie wysiewa w dwoch polach na Rok wszystkiego Zboża Korcy 10 Więc od płacenia 10 Gr na Ofiarę do Skarbu Rzpltey wolnym zostaie			
Summa Lateris			

Woiewodztwo Płockie
Powiat Raciąszki
Parafia Gradzianowska

	Wysiew każdego zboża z Dymowicyn Wysiewu w latach trzech zwyklego	Podług Taxy Powszechney Ogulna Summa za każde zboże iedno ziarno na Intratę rachuiąc	I Ogulney Summy Intraty czynszu na Ofiarę dla Skarbu Rzeczypospolitey
			603

Ze Siemiątkowa Rechtow Dalsza Litkwida cya

Transport Latens

Z części Ur Michała Lugowskiego Dziedzicna z kto-
rego Wysiew podaż y zapisuiąt

Zyta	3		4	
Pszenicy			4	
Grochu		1	2	
Jęczmienia		3		
Gryki		1	3	1
Owsa			3	1
Prosa y Rzepnicy			1	
Summa	4	3	4	

ne wysiewa wszystkiego Zboża w dwoch polach na Rok
cy 10 Węc od płacenia 10 Gr na Ofiarę do Skarbu Rzpltey
olnym zostaie

Z części Ur Michała Niedziałkowskiego Dziedzicna
orego Wysiew podany zapisuią

Zyta	1	3		
Pszenicy			4	2
Grochu			6	2
Jęczmienia		2	2	2
Gryki		2		
Owsa			6	2
Prosa y Rzepnicy			1	1
Summa	3	1	5	1

ne wysiewa wszystkiego Zboża w dwoch polach na Rok
cy 10 Węc od płacenia 10 Gr na Ofiarę do Skarbu Rze
pltey wolnym zostaie

Z części Ur Adama Siemiątkowskiego Dziedzicna z kto
Wysiew podany Zapisuią

Zyta	3	1	5	1
Pszenicy			4	
Grochu		1	1	1
Jęczmienia	1	1		
Gryki		2	6	2
Owsa			2	2
Prosa y Rzepnicy			1	1
Summa	5	3	4	3

ne wysiewa wszystkiego Zboża w dwoch polach na Rok
cy 10 Węc od płacenia 10 Grosza na Ofiarę do
arbu Rzeczypospolitey wolnym Zostaie

Summa Latens

343

375

Woiewodztwo Plockie
Powiat Raciąszki
Parafia Gradzanowska

	Wysiew Decymy każdego Zboża z Proporcyi Wysiewu wtrzech latach Iwzyktiey				Podług Taxy Powiatowey Ogulna Summa iedney Lustracyi na Intratę rachuiąc				I Ogul. Intraty na Gp dla Sk. Rzpltey			
W Siemiątkowa Rechtow dabrza Litwor dacya.												
Transport Laten's												
Część U Woyciecha Siemiątkowskiego Dziedzicznа z ktorey Wysiew podany Zaprzysiągł.												
Zyta	1	1										
Pszenicy			4									
Jęczmienia		2										
Gryki		1	6	2								
Owsa			2	2								
Summa	2	1	5									
Że niewysiewa w dwoch polach na Rok wszystkiego Zboża Kor 10 Wieś od płacenia 10 Gr na Ofiarę do Skarbu Rzpltey wolnym zostaie												
Część Ur Piotra Siemiątkowskiego Dziedzicznа z ktorey Wysiew podany Zaprzysiągł												
Zyta	4	3										
Pszenicy		1										
Grochu		1										
Jęczmienia	1	2										
Gryki		3										
Owsa		3										
Summa	9	1										
Że nie wysiewa w dwoch polach na Rok wszystkiego Zboża Kor 10 Wieś od płacenia 10 Gr na Ofiarę do Skarbu Rzpltey wolnym zostaie												
Część U Mateusza Lugowskiego Dziedzicznа z ktorey Wysiew podany Zaprzysiągł												
Zyta	2	1										
Pszenicy		1										
Grochu		1										
Jęczmienia		1	2									
Gryki		1	5	1½								
Owsa		1										
Prosay Rzepnicy				1½								
Summa	4	–	7	2½								
Że niewysiewa w dwoch polach na Rok wszystkiego Zboża Kor 10 Wieś od zapłacenia 10 Gr na Ofiarę do Skarbu Rzpltey wolnym zostaie												
Summa Latens												

Województwo Płockie
Powiat Raciąski
Parafia Gradzianowska
Wieś Siemiątkowo Senty Ziemska

	Wysiewka ziarna z Proporcyi Wysiewu w latach trzech Iwy klego			Podług Taxy Powszechney. Ogulna Summa za Kazde Zboze iest wiadomo na Intraty rachuiąc			Ogulney Intraty części do Ofiary dla Skarbu Rzpltey.
Transport Latens							611
Ur Jana Dziedzickiego Dziedziczna Zbo wsi podany zaprzysiągł Zyta	3	13	1 3				
Pszenicy y Prosa			9				
Jęczmienia		3	2 2				
Gryki		2	6 2				
Owsa			9 1				
Summa	4	3	3				
Niewysiewa w dwoch polach wszystkiego Zboza na Kor 10 Więc od płacenia 10 Gr na Ofiarę do Skarbu Rzpltey wolnym zostaie							
Ur Ur Pepłowskich y Dorianowskich Dzie zna w Possessyi Ucklateusza Wechechiego zostaią ktorey Wysiew podany Possessor zaprzysiągł							
Zyta y Grochu	6	-	5 1½	13 0 25			
Pszenicy y Rzepnicy		2	1 2	3 24 23			
Jęczmienia	1	3	3 1⅓	6 21 24½			
Gryki		3	5 1½	2 22 11			
Owsa		2		1			
Summa				45 4 – 2½			
Dziesięcinę do Kościoła Gradzianowskiego wytrącwszy Zostaie się na Rok czystego Prowentu				8			
				44 26 – 2½			4 14 1 5
Wieś Bębnowko Ziemska							
Ur Ur Antoniego y Jakuba Bębnowskich Dzie zna z ktorey y z Gruntow na Maszkach będących Wy podany Zaprzysiągł. Zyta	4	2	2 2				
Pszenicy			9 1				
Jęczmienia		1					
Grochu		5					
Gryki	1	–	5				
Owsa		1	2 2				
Prosa			1½				
Summa.	6	2	7 2½				
Niewysiewa w dwoch polach wszystkiego Zbo Korcy Dziesięć na Rok Więcod płacenia Dzie sięc Grosza na Ofiarę do Skarbu Rzeczy pospolitey iest wolnym.							
Summa Latens							

Woiewodztwo Płockie
Powiat Raciązko
Parafia Gradzanowska

Wsi Ziemskiey Bebnowka dalsza Likwidacya

	Wysiew Roczny każdego Zboża z Proporcyi Wysiewu w trzech latach zwykłego				Podług Taxy Powiatowey Ogulna Summa iedno ziarno na Intratę rachuiąc				1 Og. Int. część Ofia Skar czyp tey
Transport Lateris									
Część Ur Łukasza Bebnowskiego Dziedziczna z ktorey Wysiew podany zaprzysiągł									
Zyta	5	2							
Pszenicy		1							
Grochu		2							
Jęczmienia		3							
Gryki	1	1							
Owsa		1	2	2					
Prosa				1					
Summa	8	2	2	3					
Że nie wysiewa w Dwoch polach na Rok wszystkiego zboża Korcy 10 Więc od płacenia 10 Gr na Ofiarę do Skarbu Rzpltey wolnym zostaie									
Część U Woyciecha Gutkowskiego Dziedziczna z ktorey Wysiew podany zaprzysiągł.									
Zyta	6	–	5	1					
Pszenicy		2	5	1					
Jęczmienia	1	–	2	2					
Grochu		2	2	2					
Gryki		3							
Owsa			1	1					
Prosa				1½					
Summa	9	1	1	½					
Że nie wysiewa wszytkiego zboża na Rok we dwoch polach Korcy 10 więc od płacenia 10 Gr na Ofiarę do Skarbu Rzeczypospolitey wolnym zostaie									
Część W Pawła Zołtowskiego Regenta Ziemskiego Płockiego Dziedziczna z ktorey Wysiew podany zaprzysiągł.									
Zyta Ozimnego y Jarego	28	–	5	1	140	24	1	5½	
Pszenicy		1	5	1	2	26	1	5½	
Jęczmienia	2	3			9	18	2		
Grochu	1	1	5	1	7	2	–	2½	
Gryki	8				24				
Owsa	5	3	5	1	11	14	2	1½	
Prosa				1		1	2		
Propinacyi					86	12			
Summa					282	20	1	3	28
Summa Lateris									

Województwo Płockie
Powiat Raciąski
Parafia Gradzianowska.

	Wysiew w Roczny każdego zboża z Łokciu wiszech.	Podług Taxy Powiatowey Ogulna Summa za każde zboże iedno ziarno na intratę na chwałę	I Ogulney intraty część przeznacza na Ofiarę dla Skarbu Rzeczypospolitey 613.
Wieś Ziemska Debnowo.			
Transport Lateris			
W Pawła Zottowskiego Regenta Ziemskie Płockiego Dziedzicznia z ktorey Wysiew podany za pszy			
Żyta	52 3	263 22 1 3	
Pszenice	9 3 3	68 27 – 3.	
Jęczmienia	27 3 2	97 10 – 4	
Grochu	5 – 3	25 14 – 1	
Gryki	2 3	9 7 1 3	
Owsa	24 1 3	48 2.0	
Prosa	1 1 1	2	
Rzepniey	1	1 22 1 3.	
Siana fur 33.		66	
Gorzatki Garcy 2.10		140	
Liwa Mirek 15.		30	
Summa.		792 3 2 5	75 6 1 1
Wieś Gradzianowo Zbąskie Ziemska			
Xawerego Iborskiego Kasztelana Raciąz			
o Orderi Stego Stanisława Kawalera prawem podle			
przez W Jmci Pana Adama Łączynskiego Komornika			
ziemstwa Płockiego Dziedzicznym Sposobem posiadana			
rey tenze W Dzierżawca Roczny Wysiew w niedostatku mie			
Regestrow złożywszy Extrakt przysięgi przez tegoż JWo Ibo			
ego przed Xięgami Grodzkiemi Wyszogrodzkiemi Dnia 20			
ta Stycznia wedle prawa Wykonaney podałą za mysłu gł			
Żyta Ozimnego	47 2	237 15	
Dito Jarego	22 1	11 7 1 3	
Pszenicy Ozimney y Jarey	7 3	54 7 1 3.	
Grochu	4 3	23 22 1 3	
Owsa	21 2	43	
Jęczmienia	21	73 15	
Gryki	4	24	
Prosa	2.	3 15	
Rzepniey	1	1 22 1 3	
Kaplonow 33.		13 6	
Jay Czynszowych Kops 1/2		3 20	
Pieniędzy Czynszowych		255 10	
Prowentuy		136	
Summa		1104 21	
Dziesięcinę do Kościoła Gradzianowskiego wytrąciwszy		12.	
Zostaie się Czystey na Rok Intraty		1092 21	109 8.
Summa Lateris			

281

Woiewodztwo Plockie
Powiat Raciążki
Parafia Gradzanowska

	Wyiscie Rocznie wszelkiego zboza z trzech latach średnio wziętego				Podług Taxy Powiatowey Ogulna za Dzieie Dziesięcinę Siano na Intratę rachuiąc				Ogulna Intrata Dziesiąta Oparcia Skarbu czyposp
Wieś Ziemska Laszewo									
Transport Latens									
Wieś Laszewo JW. Ludwika Maryana dwoch Imion Zielińskiego Kasztelana Rypińskiego Orderu Sgo Stanisława Kawalera Dziedzicznа i ktorey po wykonany przez tegoż JW. Dziedzica względem nie mamowiania do tego podawania Intratt przysięgi Ur. Stanisław Rzeszotarski Ekonomy Józef Grzebski Pisarz Prowentowy tey Wsi Całą Intratę podali y zaprzysięgli.									
Lyta Ozimnego	60		3	1	330	24	1	3	
Dtto Jarego	2	3	6	2	14	22	2	3	
Pszenicy Ozimney	4	3	2	2	33	23	2	5	
Dtto Jarey	1	2	2	2	11	1	1	2	
Grochu	6	1	5	1	32	2			
Tatarki	12	2	4	1	37	26	2	5	
Jęczmienia	33				115	15			
Owsa	21	3	2	2	43	19	1	5	
Prosa		1	1		1	29	-	1	
Siana fur 30					60				
Kur Czynszowych 22					2	24			
Jaty Kup 2 y sztuk 45					1	5			
Czynszu					222				
Propinacyi					600				
Summa					1493	14	1		
Na Dziesięcinę do Kossiota Gradzanowskiego odtrąciwszy					13				
Zostaie się Czysty Rorzney Intraty					1470	14	1		147 1
Wieś Ziemska Chomęcino									
Tegoż JW. Zielińskiego Kasztelana Rypińskiego Dziedzicznа i ktorey Ur. Józef Jankowski tey Wsi Dzierżawca Intratę okazały y zaprzysiągł									
Lyta Ozimnego	11				65				
Dtto Jarego	5				29				
Jęczmienia	5				17	15			
Grochu		2			2	15			
Tatarki	5				19				
Owsa	10				20				
Siana fur 4					16				
Summa					141				14 3
Summa Latens									

Województwo Płockie
Powiat Raciąż
Parafia Gradzanowska

Wyszew każdego zboża z Proporcyi Wyszewu w latach trzech z wyktego

Podług Taxy Powiatowey Ogulna Summa za każde zboże iedno ziarno na Intratę rachuiąc

Czego mysyli Intraty Czesc dziesiąta na Oltarz Pana Skarbi Rzeczy pospolitey

615

Wieś Ziemska Siemiętko Koziebrodzkie

Transport Latens

	Korce	Cwierc	Garniec	Skopek	Złote	Grosze	Szelągi	Denary	Złote	Grosze	Szelągi	Denary
Od JW Ludwika Maryana Dwoch Imion Zielińskie Kasztelana Rypińskiego Orderu Stego Stanisława dera Dziedzicznа z ktorey powyższonaney przez JW Dziś przyszłego Wszacuiny Wojciech Kruszewski tey Wsi Podsta Intratę podaną zaprzysiągł												
Żyta Ozimnego	43	2			217	15						
Pszenicy Jarego	3				15							
Pszenicy	2	1			15	22	1	3				
Jęczmienia	20	1			70	26	-	4				
Grochu	4	2			22	15						
Tatarki	6	1	-	-	19	22	1	3				
Owsa	24	3			49	15						
Prosa				6	1	9	1					
Siana fur 30					60							
Kapłonow Czynszowych 8					3	6						
Jay Medli 6 sztuk 6					1	2						
Czynszu					599							
Prowinacyi					360	5						
Summa					1434	19	1	4				
Dziesięcinę do Kościoła Gradzanowskiego odtrąciwszy					9	20						
Zostaie się czystey na Rok Intraty					14-24	29	1	4	142	14	2	3

Wieś Ziemska Gosiczk

Od JW Zielińskiego Kasztelana Rypińskiego Dziedzicznа z ktorey Wyszew Ul Fabian Rywocki tey Wsi sławny Professor podał y zaprzysiągł												
Żyta	30	1			151	7	1	3				
Pszenicy	1	3			12	7	1	3				
Pszenicy	5	2			29	22	1	3				
Jęczmienia	2	3			13	22	1	3				
Grochu	2	1			6	22	1	3				
Grytu				7	1	15	2	3				
Prosa y Rzepniczy	9	2			19							
Owsa Summa					234	3	1	2				
Dziesięcinę do Kościoła Gradzanowskiego należącą odtrąciwszy					4							
Zostaie się czystey Rocznej Intraty					230	3	1	2	23		2	
Summa Latens												

348

382

616

Województwo .... Płockie
Powiat ..... Płońsku
Parafia Gralewska y Krayłowska

Wyszczególnienie wszelkiego zboża z Poporcyi Wyszkowi wszech ladach Duchownych

Podług Taxy Powiatowey.

Parafia Gralewska

Wieś Duchowna Wysochowo w Powiecie Płońskim zostaiąca wraz z Wikaryatem Gralewskim w Powiecie Raciąskim będącym wyżey położonym do Kwiatalacyi podana do Altaryi S. Leonarda w Kościele Gralewskim fundowaney należąca z ktorey Wyszkow Jmx Sylwester Dzielinski tegoż Kościoła Wikaryusz, tey Wioski Possessor podaty y zaprzysiężony.

Żyta	14	3			73	22	1	3	
Pszenicy	1	1	2	2	9	8	2	5	
Jęczmienia	4	3	2	2	16	26	2	2	
Tatarki	3				9				
Grochu	1	2	2	2	7	26	2	2	
Owsa	2				4				
Lnsa			2	2		16	1	2	
Dom Gratuit ad Ecclesiam officij 2dy. Rzepiku				2		3	1		
Summa.					121	14	2	2	12 4

Grunta na Wsi Spustoszałey Cywonach Małeniu w Powiecie Płońskim zostaiącey, przez tegoż Wikarego bez Macierzowego Prawa posiadane z ktorych Wyszkow podany zaprzysiągł

Żyta	3	4		3	22	1	3	
Jęczmienia	1	1			29	1	2	
Owsa	1	1			16	2	3½	
Tatarki	1	1			23	-	5	
Grochu.		1			4	2		
Summa				6	6	2	1½	— 14

Parafia Krayłowska

Dobra Ziemskie Drozdowo Kościelne Drozdowo Pieńkuty Byczki y Orzeszki z przyległościami WW. Kościoły y Maryanny Dzierżkowskich Chorążanek Płockich Kamien małoletnich Dziedzicznie w Possessyi będących Wsi Konstanego z Mąsiowskich niegdy W. Jana Dzierżkowskiego Chorążego Płockiego pozostałey Małżonki Wdowy zostaiące z ktorych Intratę Ur. Hi Jany Mastowski pokazawszy Extrakt Authentyczny przysięgi przez W. Possessorkę tych Dobr: Dnia 20 Septembra Roku teraźnieyszego 1789 wedle prawa wygodzie Płockim wykonaney y inkludującey y Wyszkowi na Gruntach do Possessorskiego należących w Possessyi teraz będących wraz z Zabrami Kaszonowymi y Gwiazdowymi, z ktorey pod Parafią Gralewską Kwiatalacyą Kościoła Drozdowskiego jako do nich przyległe do tey Komissyi Raciąskiey podaty y zaprzysiągł do Powiatu Płońskiego należące:

Żyta	95	2			477	19		
Pszenicy Ozimney y Jarey	19	1			106	22	1	3
Jęczmienia	54	3	5	1	192	5	2	1
Owsa	56		2	2	112	4	1	5
Grochu	4	1	2	2	41	19		3
Gryki	14	2	5	1	43	29	2	1
Prosa		2	5	1	4	19	1	1
Siana nad Gruntowa potrzebę fur 24					48			
Za Propinowane piwo y Gorzałkę z tych Dobrach do Roku Browaru					1359	27		
Za Kapłony Czynszowe					9	18		
Za Jaia Czynszowe					2			
Summa					1319	11	-	2

Na Probszczyznę Kościołowi Raciąskiemu z Drozdowa Prekut złp 12 gr 18
Na Dziesięcinę Raciąskiemu Pieniężney z Drozdowa Prekut złp 13 gr 10
Krayłowskiemu także Pieniężney z Drozdowa Posucznego — złp 22
Temuż z Orzeszkow Snopowey kopy ½ Żyta złp 51
} odtrąconych 99 2 8

Zostaie się czysty Rocznej Intraty 1209 13 - 2 123 23

Powiat Radziejowski
Parafia Strzegowska. Wieś Rydzynie
Gbuy z szczegółami na wsi
Rydzynie w Powiecie Inowrocławskim
w Parafii Uniechowskiej

	Wysiew Korcmy Korcowego zboża z trzech ostatnich urodzajnych lat średnio wzięty.				Podług Taxy Powiatowey Summa Ogulna za każde zboże średnim ziarnie na jutrzą rachowane.				z Ogolney Summy tey części Dziesięciny na Ofiarę Skarbu Rolney z Dziedzicznych a z Duchownych dwie części			
	Korca.	Ćwierć.	Garce	Ćwiarki	Złote	Grosze	Szelągi	Denary	Złote	Grosze	Szelągi	Denary
Części Jch M.P. Pawła y Franciszka Bratkowskich między siebie Dziedziczney na Rydzynie — — — Żyta —	15	2	6.	—	70.	13.	—	3.				
Grochu — — —	4	—	1½	—	20	6.	—	4½				
Jarki — — —	2	—	—	—	10.							
Gryki — —	5.	—	1½	—	15	3.	2.	½				
Jęczmienia — —	5.	2.	5	1.	19	24	1	3½				
Owsa — —	1	—	—	—	2.							
z Młyna — — —	—	—	—	—	250.							
z Browaru — — —	—	—	—	—	150.							
z Karczmy w Wsi Kościelnie w Parafii Uniechowey będącey — — —	—	—	—	—	130.							
Całowczego Prowentu — —	—	2	—	—	695.	17	1	5½				
Odpisuje na utrzymanie Młyna Browaru Karczemnego y Browarnego Prowentu części dziesięciny oraz dziesięciny do Kościoła Strzegowskiego złp. 1. gro 12. do Kościoła Uniechowskiego złp. 21. gro 18. Opłacaney												
Czystego Prowentu — —	—	—	—	—	531.	20.	1.	5½	53.	23.	—	1.
Części na Dziesięcinę tychże Jch M.P. między siebie Dziedziczney Żyta — — —	6.	2.	5.	1.	33	9.	2	2.				
Owsa — — —	2	—	—	—	4.							
Gryki — — —	5.	1½	—	—	16.							
Jarki — — —	2.	—	—	—	10.							
Całowczego Prowentu — —	—	—	—	—	63.	9.	2	2.				
Odpisuie na Dziesięcinę do Kościoła Uniechowskiego opłacaney złp. 2 gro 15.												
Czystego Prowentu — —	—	—	—	—	60	24	2	2	6	2	—	2

Sprawiedliwe przez mnie Prowen
z niemałym trudem Skarbu Rolnego
Ostrów maydeb[ur]g J.P. Paweł Bratkowski
Dzierżawca.

379

618

Powiat Radziejowski

Kontynuacya wsi Rydzyna.

	Wyrzew Roczny każdego zboża z przeprawy wyrzewu w Trzech latach zużyte go Średnio wzięty.				Podług Taxy Powiatowey Summa ogulna za każde zboże wje dnym Zdrowiu na Jebraty na chowane				20 groszowy Jmbraty (Sz zięta na Skarbu z Dziedzi a z Duchow Duse (Sz		
	Lnu	Owsa	Pszenicy	Jarzmienia	Złote	Grosze	Szelągi	Denary	Złote	Grosze	Szelągi
Części JPa matuesza Zahrzewskiego.											
Dziedziczna Żyta.			2	3.							
Jarki				5.	1.						
Grochu				5	1.						
Gryki			1	2.							
Jczmienia				6	1.						
Owsa		1.									
Lnu				2.							
JPi matesza Zahrzewski na nieuwieniu ogulem Kor. 10. zboża wyho nat przyszłego przeto od Podatku wolen											
Części JPa antoniego Woynowskiego Dziedziczna Żyta	1	3.	5	1.							
Jarki		1	1	1.							
Grochu		1	3.								
Jczmienia		1	4.								
Owsa			6.								
Gryki		1	4								
Lnu			1	2.							
Prosa				2.							
JPi antoni Woynowski na nieuwieniu ogulem Kory 10. zboża wyho nat Przyszłego a zatym od Podatku wolen											
Części JPa Jgnacego Offerowskiego Dziedziczna Żyta	1	3.									
Jarki		1	4.								
Grochu		1	5	1.							
Gryki		2	1	1.							
Jczmienia		2.									
Owsa		1.	3.								
Lnu			1.								
Prosa				1.							
JPi Jgnacy Offerowski na nieuwieniu ogulem Kory 10. zboża wypełnił Przyszłego przeto od Podatku wolen.											

Powiat Rawicki
Exhibit Wsi Rydzyna.

	Wysiew Roczny Każdego Zboża z przeciętnym wysiewem w Trzech Latach zmyślonego Średnio wzięty				Podług Taxy Powiatowey Summa ogulna za Każde Zboże wsiane Dwoim Ziarnem na Intratę rachowane				Z ogolney Intraty Części Dziesięciny na Ofiarę Skarbu Rządowy z Duchownych a z Duchownych Dobr Dwie Części 619			
	Korce	Cwierci	Garce	Kwarty	Złote	Grosze	Szelągi	Denary	Złote	Grosze	Szelągi	Denary
Wsi JPa Stefana Mossiego Dzie												
dzicna — Zyta —	3.											
Pszenicy Jarey —	—	1.										
Jarki —	—	1.										
Jęczmienia —	1	2.										
Grochu —	1	1.										
Owsa —	—	1.										
Grochu —	—	2.										
P. Stefan Mossk. na nieuyściu												
gotem Kwar 10. Zboża wypełnił												
wszystko. zatym od Podatku Woleń												
skiego.												
Część JPa Mateusza Rydzyń												
skiego Dziedzicznia Zyta —	5.	—	—	—	25.							
Grochu —	—	2.	—	—	2	15						
Pszenicy Jarey —	—	1.	—	—	1	22	1	3.				
Jęczmienia —	1	2.	—	—	5	7	1	2				
Owsa —	1	2.	—	—	3							
Grochu —	1	2.	—	—	4	15.						
Jarki —	—	1.	—	—	1	7	1	3.				
Czwartego Prowentu —	—	—	—	—	43.	7	1.	3.				
Potrzebnego do Kościoła Parafialnego Dziesięciny Exekwowanej gr. 12.												
Czystego Prowentu —	—	—	—	—	42	25	1	3.	4.	0	— 1.	3
Część Bonowskiego Dziedzicznia wdo												
wy zastawney JPa Joseph Mossiego												
Zyta —	0	2/3										
Grochu —	—	2/3										
Jarki —	—	—	6	2.								
Jęczmienia —	—	—	2	1.								
Grochu —	—	—	—	2.								
Owsa —	—	2.	5	1.								
nieuyściu Czytem kor 10. 260												
niemnieiąc ludzi Frontowymi												
inych oraz Dymow Exhonat Przy												
Exy JP. Joseph Mossk.												
P. Mateusz Rydzyński na Dzwa												
dzisze pozwane Prowenty wy												
dnić przyszłey.												

384

Powiat Rawicki
Kontynuacya wsi Rydzyna

620

	Wymiar Roczny Każdego Zboża z przeparcia trzech Latach zużytego Średnie wzięty				Podług Taxy Powiatowey Summa ogulna za każde zboże w jednym ziarnie na Jutrach rachowane.				z ogulney [illegible] ty części [illegible] ta na Ofiar [illegible] bu Rolney z [illegible] dzicznych a [illegible] chownych [illegible] Dzie Części		
	Korce.	Cwirc.	Garce.	Kwarty.	Złote.	Grosze.	Szelągi.	Denary.	Złote.	Grosze.	Szelągi.
Części JPa Wawrzeńca Rydzyńskiego Dziedzicna żyta	11.	2	5	1.	50	9	2	2.			
Przenicy Jarey	1.	—	5	1.	6	4.	1	2.			
Grochu	1	2.	—	—	7	15.					
Jęczmienia	3	—	5	1.	11.	2	—	1.			
Owsa	1	2 1/3	—	.	2	3.					
Gryki	2	1 1/3.	—	—	7.						
Prosa	—	—	4.	—	—	26	—	4.			
Jarki	1	—	—	—	5.						
z kaszemy	—	—	—	—	30.						
Całorocznego Prowentu	—	—	—	—	131	2.	1	3.			
odtrąciwszy Dziesięciny do kościoła stare gowskiego Opłacaney z 1. gro 12. oraz z kaszemnego Prowentu Części Dziedzicznych											
Czystego Prowentu	—	—	—	—	126	20.	1	3.	12	20	—
Części JPa marsina Mossiego Dziedzicna wraz z Częścią na dzierżawie żyta	6	2	5	1.	33	9.	2	2.			
Przenicy Jarey	—	1.	—	—	1	22	1	3			
Grochu	1.	1/3.	—	—	5	12/2					
Jęczmienia	3.	1 1/3.	—	—	11	19.	2	4.			
Gryki	1	2.	5	1.	4	29.	2	1.			
Owsa	1	2	—	—	3.						
Jarki	—	3 1/3	—	—	4	5.					
z mieszkania Dwoch Chatuy											
Opłaty	—	—	—	—	40.						
Całorocznego Prowentu	—	—	—	—	104	9.	2	1.			
odtrąciwszy Dziesięciny do kościoła Starego wyżey Opłacaney Grodzy 20.											
Czystego Prowentu	—	—	—	—	103	19.	1	1.	10	11	—

Jch MP. Wawrzeniec Rydzyński y Marsin Mosski na sprawiedliwe Podanie Prowentu wyżey mili przysięgli.

Powiat Raciąski Kontynuacya wsi Rydzyna.	Wysiew Roczny Każdego Zboża z proporcyi wysiewu w Trzech latach zwykłego średnio wzięty				Podług Taxy Powiatowey ~~Część Dziesiąta~~ Summa Ogulna za każde Zboże wiednym ziarnie na Jutratę rachowane.				z Ogolney Jutraty Część Dziesiąta na Ofiarę Skarbu Rpltey z Dziedzicznych a z Duchownych Dobr Dwie Części			
	Korce	Ćwierci	Garce	Kwarty	Złote	Grosze	Szelągi	Denary	Złote	Grosze	Szelągi	Denary
Część Wo Bonkowskiego Dziedziczna w sessyi zastawney JPa Antoniego Woynowskiego zostaiąca. Żyta — —	1	1	5	1.								
Jarki — —	—	1.										
Pszenicy — —	—	—	3.									
Jęczmienia — —	—	—	1	1.								
Gryki — —	—	2	1.									
P. Antoni Woynowski na niewysiew Ogułem Korcy 10. Zboża, niemniemie Ludzi Gruntowych y kiżnych oraz Dymow wypełnił przysięgę.												
Część WJPa Piotra Bonkowskiego Chorążyca Raciąskiego Dziedziczna z ktorey Czystego prowentu JP. Ignacy Lisowski Podał zaprzysiągł z Dzierżawy — — — — —	—	—	—		224.							
z Czynszu — — —	—	—	—	—	210.							
z Arendy — — — —	—	—	—	—	180.							
z Młyna — — — —	—	—	—	—	50.							
Owsa Sepowego — — — —	1	—	—	—	4.							
Kapłonow 4. — — —	—	—	—	—	1	18.						
Całorocznego Prowentu.					679	18.						
Trzeciwszy Dziesięciny Żyta kopę 1. do Kościoła Strzegowskiego z kompozytu oddaney Czystego Prowentu —	—	—	—		673.	18	—	—	67.	10	2.	

621

381

385

Powiat Ruciejski
Parafia Dobrzyska
Wieś Buchowo
622

Uiszcza Rocznie Złr za każdego z pro prowizyi uiszcza się w Trzech latach zupełnego Średnio wzięty

Podług Taxy Powiatowey Summa Ogulna za każdego z 26 ciu w Jednym Ziarnie na Jutra tę rachowane.

Złoty Grosze Szelągi Denary

Złoty Grosze

Części Jdo Franciszka Sniegowskiego Dziedzicna
Żyta — — 39 1. — — 196. 7 1 3.
Przenicy Ozimney 4 — — — 20.
Grochu — — — 3. 2 1/3. — — 17 27. 1 3.
Jęczmienia — 20. — — — 105.
Przenicy Jarey — — 3 — — — 21.
Owsa — — — — 12. 1/3. — — 24. 5.
Grykli — — — — 3 2. 1/3. — 10 22. 1 3.
Prosa — — — — — 2. — — 3 15.
Siana na Prowent Wozow 10. — — — — 20.
z prowincyi — — — — — — 50.

Całorocznego Prowentu — — — — — 476. 17 1 3.
Odtrąciwszy Dziesięciny do Kościoła Dobrzyńskiego wlwocie złB. do Katedry Płockiey wlwocie złB. opłacaney oraz z prowentu Karczemnego Części Dziesięciny
Czystego Prowentu — — — — — 462 17. 1 3 46 0.

Części Jdo Antoniego Sierzyńskiego Dziedzicna
Żyta — — — — 19. — — — 95.
Przenicy Ozimney — 2 3. — — 19/1. 7. 1 3.
Przenicy Jarey — 1. — — —
Jęczmienia — 11. 2 9. 1. 40 24. 1 3.
Grochu — — 2 1. — — 11 7. 1 3.
Owsa — — — — 6 1. 5. 1. 12 23. 2 1/2
Grykli — — — — 1. 2 1/2 — — 4 22. 1 3.
Prosa — — — — — 9. 2 2/3 1 0. 1 3.

Całorocznego Prowentu — — — — — 192. 4 — 4/2
Odtrąciwszy Dziesięciny do Kościoła Dobrzyńskiego wlwocie złB. do Katedry Płockiey wlwocie złB. opłacaney
Czystego Prowentu — — — — — 186. 4 — 4/2 10 18. 1

Jch WP. franciszek Sniegowski y Antoni Sierzyński na sprawiedliwe Podanie Prowentu uppetnili przy dięzi.

623

Powiat Radziejowski Intymacya we Rutkowa	Wysiew Roczny Każdego zboża z pro- porcyi wysiewu w Trzech latach zay- tego Średnio wzięty.				Podług Taxy Powiatowey Summa Ogulna zakła- dzie zboże wje- dnym Ziarnie na Jubaty rachowa- ne				złożony Jubi- tyszie Dzie- sięciny na Ofiarę Skarbu Apostol- skiego z Dzied- zicznych a z Duchownych Dóbr Dwie Części			
	Kurce	Cwiri	Garce	Cwarty	złote	Große	Halerzy	Denary	złote	Große	Halerzy	Denary
Ś. Sukcessorowi JPa Adama Sie- rakowskiego w Powiecie Dzierzawney Antoniego Zierzyńskiego bydzia												
Żyta — — —	6	2.	—	—	32	15.						
Przemiy Ozimney —	1	2 1/3	—	—	11	0.	1	3.				
Jęczmnięnia — —	5	2.	—	—	19	7.	1	3.				
Grochu — — — —	1	1.	5	1.	7	2.	1	3.				
Owsa — — — —	4.	1/3.	—	—	0.	5.						
Grykli — — — —	—	3 1/3	—	—	2	15.						
Prosa — — —	1	1.	—	—	1	22	1	3.				
Całowcznego Prowentu —	—	—	—	—	82	10.	—	1.				
Trzeciey Dziesięciny do Kwestu Gminnego Zł 1 gro 15. do Katedry Tolney Zł 1. gro 15. Opłacaney												
Czystego Prowentu —	—	—	—	—	79	10.	—	1	7.	28.		
Ś. JPa Pawła Dąbrowskiego Dziedzicna Żyta — — — —	9.	—	5	1.	25	25.	—	2.				
Przemiy Ozimney — —	—	2 1/3	—	—	4	2.	1	3.				
Przemiy Jarey — —	—	1 1/3	—	—	2	10						
Jęczmnięnia — — —	3	—	—	—	10	15.						
Owsa — — — — —	1	1 1/3	—	—	2	20.						
Grochu — — — — —	3	—	—	—	15.							
Grykli — — — — —	3.	—	—	—	9							
Prosa — — — — —	—	—	1.	—	—	6	1	4.				
Rzepniey — — — —	—	1/3	—	—	1	22	1	3.				
Całowcznego Prowentu —	—	—	—	—	71.	11.	2.					
Trzeciey Dziesięciny do Kwestu Gminnego Złoty 15. do Katedry Tolney gro 7 1/2 Opłacaney												
Czystego Prowentu —	—	—	—	—	70	10.	1	3	7.	1	2.	
JWP. Antoni Zierzyński y Paweł Dąbrowski na Opisanie Prowentu wy- żey mili Dzięciey.												

382

386

Powiat Raciąski
kontynuacya wsi Butko
wa. 624

	Wysiew Roczny Każdego Zboża z proporcyi Wysiewu w Trzechlatach zwykłego Szrednio wzięty				Podług Taxy Powiatowey Summa Ogulna za Każde Zboże w Jednym Ziarnie na Intratę rachowane				z ogolney Straty Część Siąta na Ofiarę Skarbu Kr. z dziedziczney a z duchowney Dolr. Dwie Cz.		
	Korce	Ćwierci	Garce	Kwarty	Złote	Grosze	Szelągi	Denary	Złote	Grosze	Szelągi
Część JPa Wawrzeńca Dąbrowskiego Dziedziczna Żyta	4.	2.									
Pszenicy Ozimney	—	2.									
Pszenicy Jarey	—	1.									
Jęczmnięnia	2	3 1/3									
Grochu	—	2.									
Gryki	—	2	5	1.							
JP. Wawrzeniec Dąbrowski na nie wysiew Ogułem Kor. 10. Zboża Wykonał Przysięgę, od Podatku Wolny.											
Część JPa Antoniego Bonkowskiego Dziedziczna Żyta	8.	—	—	—	40.						
Pszenicy Ozimney	1	2	5	1.	11	9.	1	2.			
Jęczmnięnia	6.	—	—	—	21.						
Gryki	1	—	5.	1	3.	14.	2	1.			
Owsa	3	1/3.	—	—	6	5.					
Całorocznego Prowentu	—	—	—	—	81.	29.	—	3.			
Odtrąciwszy Dziesięciny do Kościoła Parafialnego Złł 1. gro. 15. do Katedry Płockiey Złł 1. opłacaney											
Czystego Prowentu	—	—	—	—	79	14.	—	3.	7.	28.	1
JP. Antoni Bonkowski na Sprawiedliwe podanie Prowentu wypełnił Przysięgę.											

Powiat Radzyński
Kontynuacya Parafij Dobrinskiey

Lasu nie mierzano.

	Wysiew Roczny Każdego 26oza 2mo pergi iwy siewu w Frech latach zmyślo go Średnio wzięty				Podług Taxy Powiatowey Summa ogul na za każde 26oz że średnym ziar nie na Intratę za chowane.				20 gotowey straty czyne zięta na Ab Skarbu Rylke z Dziedzicznych a z Duchownych dzh dzie			
	Korce	Ćwierć	Garce	Ćwiarki	Złote	Grosze	Szelągi	Denary	Złote	Grosze	Szelągi	Denary
Dzie gdPa antoniego Rudowskiego dzie												
dziczna Żyta	23.	1 1/3	—	—	116	20.						
Jarki	5	—	—	—	25.							
Przenicy ozimney	3	1.	—	—	22	22	1	3.				
Przenicy Jarey	1	1 1/3	—	—	9	10.						
Jęczmienia	10.	3	5	1.	66	5.	2	1.				
Grochu	4	2.	5.	1.	23	9.	1	5/2				
Owsa	21.	2	5	1.	43.	9	2	1/2				
Gryki	4	2	5	1.	13	29.	2	1.				
Prosa	—	—	5	1.	1.	4.	1	2.				
Rzepnicy	—	—	5	1.	1	4	1	2				
Całorocznego Prowentu	—	—	—	—	322	26	1.					
odgimszy dziesięciny żyta Snopow: 90. Jęczmienia Snopow 90. do 2812 wey 22/2 zredukowaney												
Czystego Prowentu	—	—	—	—	310.	3	2	3.	31	1.		
Dzie Jchmć Piotra Wawrzeńca Franciszka Sniechowskich Dziedzica przez JPa Wawrzeńca Sniechowskiego pedana												
Żyta	4.	—	5	1.	20	4.	1	5/2				
Przenicy ozimney	—	2	5.	1.	4	19	—	1.				
Przenicy Jarey	—	1	—	—	1	22	1	3.				
Grochu	1.	—	—	—	5.							
Jęczmienia	4	—	—	—	14.							
Owsa	1	—	—	—	2.							
Gryki	1.	—	—	—	3.							
Jarki	—	2.	—	—	2	15.						
Prosa	—	—	1.	—	—	6	1	4.				
Całorocznego Prowentu odgimszy dziesięciny dochodzi ta Dobrinskiego opłacaney zł 2 gr 3/2	—	—	—	—	53.	27.	—	4/2				
Czystego Prowentu	—	—	—	—	51.	22	1	3.	5.	5.	1.	
Jchmć Antoni Rudowski y Ewa Wrzeniec Sniechowski na Sprawie Swoie Podanie Prowentu wyżey mi pozwięzi.												

625

383

384

Powiat Kaniezki

Kontynuacya wsi nieniczewa.

626

	Czyszu Roczny Kazdego 26oza 2 prospekcyi wyzieniu w Trzech latach zrzystego Srednio wzięty				Podług Taxy Statutowey Summa Ogulna za Kazde Zboże w Jedney Ziarnie na Jatce tey zachowane.				20 ogulney Taxy Czynszu na rz Skarb z Dziesiąt a z Duchow Dr. Dwie		
	Korce	Cwiar.	Garce	Kwarty	Zboże	Grosze	Szelągi	Denary	Złoty	Grosze	Szelągi
Czesć JPG. Woyciecha Rzechowskiego Dziedziczna Żyta — —	3.										
Przenicy —	1.										
Jczermnięnia —	2	1.									
Owsa — — —	1	2.									
Grychu — — — —		3.									
Grochu — — —		3.									
Jarki — — — — —		1.									
JP. Rzechowski na nieyszcow Ogulem korcy 10. Zboza wypełnił przy Lezy.											
Czesć JeoPP. Antoniego y Andrzeja Rudowskich między Dziadza Synow przez JPa. Antoniego Rudowskiego pedana Żyta — — —	12.	—	—	—	60.						
Przenicy — — —	3.	—	—	—	21.						
Jarki — — — —	1	2.	—	—	7	15					
Grochu — — —	4	—	—	—	20.						
Jczermnięnia — —	9.	—	—	—	31	15.					
Grychu — — —	4.	—	—	—	12.						
Owsa — — —	5	—	—	—	10.						
Prosa — — —	—	—	4.	—	—	26.	—	4.			
Zwiatrala — — —	—	—	—	—	100.						
Całkowitego Prowentu —	—	—	—	—	262	26.	—	4.			
Odtrąciwszy na ubezpieczenie Arabata Zł. 50. oraz Dziesięciny do kościoła Bodzinskiego Opłacaney Zł. 6 gro 10½											
Czystego Prowentu —	—	—	—	—	206.	15.	2	1.	20	19.	1
Czesć JPani Magdaleny z Niemcze-wskich Dąbrowskiey Wdowy przez JPa. Wawrzeńca Dąbrowskiego Syna y Dzierżawnego Possessora pedana Żyta —	4.										
Jczermięnia	2.										
Grochu — — —	2	1.									
Grychu — — —		2.									
na nieyszcow Ogulem korcy 10. Zboza JP. Wawrzeniec Dąbrowski wypełnił Przyszłe											
JP. Antoni Rudowski na Sprawiedliwe pedanie Prowentu wypełnił przyszłe.											

Powiat Radzyński

Klenty należący Parafii Dubienkowy

Dobra Tupadły wnych PP. Jana z Jana Chamcińskich woyskiego Podolskich Kawalerii na Dubienkach przez JMci Pana Jana Chamskiego possessora.

Urodzaiu Roku każdego zboża z pow. pereg. wy działu w Trzech latach zmyślenie go średnio uczyn.

Podług Taxy Powiatowey Summa ogul na za każde zbore uredny ziarnie nadto traty rachowane

Z ogulney summy traty Dziesięcina na Ofiary Cerkiewne Opłaty z Dzierżawy duchownych dobr Dubienkowskich 624 zł

	Korce	Ćwierci	Garce	Kwarty	Złote	Grosze	Polski	Denary	Złote	Grosze	Polski	Denary
Żyta	56.	—	5.	1.	280.	24.	1	5½				
Przenicy ozimney	6	⅓	—	—	42	17.	1	3.				
Przenicy Jarey	2.	—	—	—	14.							
Jęczmnigmia	24.	—	—	—	84.							
Owsa	30.	2	5	1.	61	6.	—	5½				
Grochu	3	⅓	—	—	15	12.	1	3.				
Grykli	3	2.	5.	1.	10	29.	2	1.				
Prosa	—	—	—	4.	—	—	26	—	4.			
Rzepnicy	—	—	—	4	—	—	26	—	4.			
Z karczmy	—	—	—	—	36.							
Całdwornego Prowentu	—	—	—	—	546.	23	—	2.				
Wtrąciwszy z Prowentu karczemnego Grosz dziesięty												
Czystego Prowentu	—	—	—	—	543.	5.	—	2.	54.	9	1	3.
Ten Cirkle czyni JMci Pana Jabłonskiego dziedzicznie												
Żyta	31.	2	5	1.	158.	9.	1	5½				
Przenicy ozimney	4.	1⅓	—	—	30	10.						
Przenicy Jarey	1	—	5.	1.	0.	3.	1	2.				
Jęczmnigmia	10.	—	—	—	63.							
Grochu	2	1½	—	—	11	20.						
Owsa	16.	1½	—	—	32	20.						
Grykli	3.	2	5.	1.	10	29.	2	1.				
Prosa	—	—	4	—	—	—	26	—	4			
Rzepnicy	—	—	—	X.	—	—	26	—	4.			
Całdwornego Prowentu	—	—	—	—	316	25.	—	4½				
Wtrąciwszy Dziesięciny do kościoła Parafialnego Zł 4. do katedry Dubienkowey Zł 4. Czynszu do kościoła Parafialnego Zł 86.												
Czystego Prowentu	—	—	—	—	270.	25	—	4½	27.	26.	1	3.

JMPP. Jan Chamscki z Jabłonek Rudnicki na Dubienkach pewne Prowenta wypełnili przywiezi.

384

388

Powiat Rzeczycki
Kontynuacya Parafii Dobrzelewskiej.

628

	Wydzien Roczny każdego zboża zprospekcyi wydzienia w przeciągu lat zmyślonego sześciu wzięty.				Podług Taxy Powiatowey Summa ogulna za każde zboże w tym Ziarnie na Jutra tę rachowane.				Zogulnej Jutr. Dziesięciny Oltarzowej Rybitwy z Dobrzelewskiej Części	
	korce	Garniec	Garne	Kwarty	złote	Grosze	Szelągi	Denary	złote	Grosze
Xięży nazwisko wyższe Józefa Smolińskiego Rozarskiego Dziedzicna.										
Pszenicy ozimney	7	—	—	—	49.					
Żyta	14	2.	—	—	72	15.				
Grochu	1	—	—	—	8.					
Jęczmienia	9	—	—	—	31	18.				
Owsa	10	—	—	—	20.					
Gryki	1.	—	—	—	3.					
Prosa	—	—	—	2.	—	13	—	2.		
Siana na Prowent Woz.	—	—	—	—	16.					
z Arendy	—	—	—	—	60.					
Całdzicznego Prowentu	—	—	—	—	257.	13	—	2.		
odtrzeciony Dziesięciny dolnemu Dobrzelezego Oltarzowey 24 O. y z arendy Gryki										
Dziesięciny Czystego Prowentu	—	—	—	—	243.	13	—	2.	24.	10.
Xiędz Siemki Części Pani Jadwigi z Krasnowskich Dobrzelewskiey Wdowy Dziedzicna										
Żyta	3.									
Pszenicy		3 3/3.								
Grochu		3.								
Jęczmienia	1	2.								
Gryki	1.									
Owsa	1	2/3.								
Prosa	—	—	—	1.						

na niedzyniu Ogulem korcy 10. zboża wyłonata przy części Pani Jadwigi Dobrzelewskiej.

J.P. Józef Smoliński na sprawiedliwe wypędzanie Prowentu wyjednał Xiędzu.

Powiat Rawski
Contyngensu Woiennego

	Wyniesienie Roczne Każdego Zboża z proporcyi wydzielonem w Trzech Latach zwyklego Średniowzięty.				Podług Taxy Powiatowey Summa Ogulna za Każde Zboże. średnym rachowane.				Ogulney summy Czesci Dziesięcin na Oprzedzeniu z Duchownych Dwie Części.			
	Korce	Cwierci	Garce	Kwarty	Złote	Grosze	Szelągi	Denary	Złote	Grosze	Szelągi	Denary
Z dziesięcin Jch WPP. Krasnowskich Dzierżawna w Dobrzeju zastawney J.P.a Adama Milewskiego Zostaiąca przez te z J.P.a Milewskiego podana												
Żyta	6.	-	2	- 1.	30	10.	1	4.				
Pszenicy	-	1.	-	-	1	22	1	3.				
Jęczmienia	2	-	-	-	7.							
Owsa	1	3	-	-	3	15.						
Grochu	-	2	2	1.	2	25.	1	4.				
Grykli	-	2 1/3.	-	-	1	22	1	3.				
z Karczmy	-	-	-	-	126.							
Całorocznego Prowentu	-	-	-	-	173.	6	-	2.				
Trzeciey części Dziesięciny Opłaconey za 28 Grosz. y z Karczemnego Prowentu Grosz. 1												
Czystego Prowentu	-	-	-	-	158.	3	-	2.	19	24.	1.	
Części J.P.a Antoniego Niedrosle go												
Żyta	1	2.										
Pszenicy	-	2.										
Grochu	-	1	4.									
Jęczmienia	-	3.										
Grykli	-	2.										
Owsa	-	2	4.									
za nieuyrzeio Ogulem kiery O. Zboża uyłowad Przyszło P. Antoni Niedrosle.												
P. Adam Milewski na oprawie Dzwe podanie Prowentu uppel nił przyszłe.												

629

385

389

630 Powiat Raciążki
Continuacya wsi Siemky

	Wysiew Roczny na 2dego Zboża z proporcyi Wysiewu w Trzech Zbożach zwykłego Średnio wzięty				Podług Taxy Powiatowey Summa Ogułu za każde Zboże wyżey Innym Ziarnie na Intratę rachowane				Z Ogułney Intraty Część na rz. Skarb z Dziesięciny a z Bukowego Dwór Dziesięciny	
	Korce	Cwirc.	Garn.	Kwart.	złote	Grosze	Feliga.	Reny	złote	Grosze
Części JPa Franciszka Pętkowskiego										
Żyta — —	1	2.								
Pszenicy — —		2.								
Grochu — — —		1	4.							
Jęczmienia — —		3.								
Gryki — — — —		2.								
Owsa — — — — —		2.								
na niewyzieie Ogułem Korcy 10. 260 za za przyszłych JP. Franciszek Pętkowskich.										
Dzies Ogułu Korcy 1½ Jana Turowskiego Kmieć Zimy Wyższego Dziedziczna Pszenicy Ozimney —	17.	—	—	—	119.					
Żyta — — —	60.	—	—	—	340.					
Jęczmienia — —	32.	—	—	—	112.					
Pszenicy Jarey —	4.	—	—	—	28.					
Owsa — —	32	—	—	—	84.					
Jarki — — —	4.	—	—	—	20.					
Grochu — — — —	6.	—	—	—	30.					
Gryki — — — —	1.	—	—	—	21.					
Prosa — — — — —		1.	—	—	1	22	1	3.		
na Prowent Stania Wozow 34. —	—	—	—	—	60.					
2 karczmy — — — — — —	—	—	—	—	150.					
Całego Dworcznego Prowentu —	—	—	—	—	953.	22.	1	3		
odtrąciwszy Czynsz 2ch 33. od Summy kościołowi Dobrzyńskiemu na fundusz zapisaney, oraz z karczemnego Prowentu grosze dziesiąty										
Czystego Prowentu —	—	—	—	—	903	22	1	3	90	11 —

Urz. Turowski na Dany swemu Ekonomowi Urzędowi wiadomościowi rzetelnego podania z uiścikarz Prowentu Komisyi a Ur Bonifacy Bukowski Ekonomia na Sprawiedliwe Podanie Prowentu y mieysc bedzenie Skarbu Rządu przy Urzędzie wykonali

A Podwaw. Ciercil dla pierwszego Podania mieysc. za specyfikowane

Powiat Rawicki
Parafia Krayewo Pole
vicer kosprobudy.

	Spyrtus Roczny Każdego 28ozia zprowadzaiący w Trzech Latach zwykłego Szrobku wzgl ty				Podług Taxy Dodatkowey na summę za Każde 28ozia w cle Dwym zamiast na Intratę rachowane				Z Gubiney traty szego zaciągaią na Opłatę Skarbu Rządu i Duchownych a z Duchowney Dobr Duchownych			
	Korce	Garce	Garce	Kwarty	Złote	Grsze	Szelągi	Reńscy	Złote	Grsze	Szelągi	Reńscy
Ia Pla antecnego kosprobudzkiego Jedzieina iuprotestuiey zadawney Pla Starzewskiego będzieca przez tegoż Starzewskiego wraz z Spzedaiącym na Urz Krayewskim podana												
Żyta — — —	9	1	2	2 2/3	46	19	1	1/2				
Przenicy Ozimney —	—	3	—	—	5	7	1	3				
Jęczmienia —	2	3 1/3	—	—	9	27	1					
Grochu — — —	1	1 1/3	—	—	6	20						
Grycu — — —	2	2	—	—	7	18						
Owsa — — — —	2	2/3	—	—	4	10						
Prosa — — —	—	2/3	—	—	1	5						
Całowcnego Prowentu —	—	—	—	—	81	15	—	3/2				
Wyżey Dziesięciny kapitalnemu Pla Opłacaiącemu zwykłey 28 7.												
Czystego Prowentu —	—	—	—	—	74	15	—	3/2	7	13	1	3
Wsytne Urz Krayewa wraz z Dziesięciny Pleban Jana Kodzieyskiego Plebana podane.												
Żyta — —	6	—	—	—	30							
Przenicy Ozimney —	—	3	3	1 1/3	6	12	1	3				
Grochu — — —	—	2	4	—	3	3	2	2				
Jęczmienia — —	1	2	—	—	5	7	1	3				
Owsa — — — —	1	—	—	—	2							
Jarki — — —	—	3 2/3	—	—	4	17	1	3				
Grycu — — —	—	3 2/3	—	—	2	22	1	3				
Prosa — — —	—	—	1	—	—	6	1	4				
Dziesięciny Pieniężney — —	—	—	—	—	89	22						
Żyta z kompozytu kop 4 Sno 15	—	—	—	—	25	10						
Jęczmienia kop 4 — —	—	—	—	—	20							
Całowcnego Prowentu —	—	—	—	—	109	17	1	—	10	20	2	
Wydy Chantatuy opłaca 28 0.												
Pan Starzewski y Jdzieie Jan Kodzieyski na Sprawiedliwe podane Prowentu wypełnili zostawiona przy												

631

386

380

632. Powiat Rawski
Kontynuacya Parafij Krzyżowskiej

	Wymiar Roczny każdego zboża z proporcyi uczynionem w trzech latach z uczynionego średniego wyjęcia.				Podług Taxy Do urzędowey Summa ogułem za każde zboże w jednym ziarnie na Inwentarz zachowane				Z ogułem Summy tey uczynia na złote Charłuszkowskie z dziedzicznego a z duchownego dobr dwie		
	Korce.	Ćwierć.	Garce.	Kwarty.	Złote.	Grosze.	Talary.	Denary.	Złote.	Grosze.	Denary.
We wsi Grzybowo wydała Jgnacego Lubcradzkiego Sędzica Chorążego Dziedziczna Żyta — —	15.	3 1/3	—	—	79.	5.					
Pszenicy ozimney —	2.	3.	—	—	19.	7.	1	3.			
Grochu — — — —	1 2/3	—	—	—	5.	25.					
Jęczmnięmia — —	5 2/3	—	—	—	19.	25.					
Owsa — — —	1 2/3	—	—	—	3.	10.					
Jarki — — — —	2.	2 1/3	—	—	12.	27.					
Gryki — — — — —	3.	—	—	—	9.						
z Czynszu kapłonow 32. —	—	—	—	—	12.	24.					
Siana na Prowent Wozow 5. —	—	—	—	—	10.						
z karczmy wsi Withowicach Parafij Rawskiey będącey — — — — —	—	—	—	—	76.						
Całkowitego Prowentu —	—	—	—	—	250.	10.	1	3.			
odrzuciwszy Dziesięciny do kościoła Parafialnego z d 7. oraz Czynszu z d tych 17 gr 15. od Summy kapitału Rawskiemu zapisaney na Rozanicy tudzież z karczmy groszy dziesiąty											
Czystego Prowentu —	—	—	—	—	218.	18.	1	3.	21.	25.	1
Wsi Lipa część Jch MP. Kościelnich Dziedziczna w Possessyi zastawney tegoż we Lubcradzkiego będąca											
Żyta Ozimnego y Jarego	5.	3 1/2	—	—	29.	5.					
Owsa — — —	2.	1 2/3	—	—	4.	25.					
Gryki — — — — —	1	3 2/3	—	—	5.	22.	1	3.			
Czystego Prowentu — —	—	—	—	—	39.	22.	1	3.	3.	29.	—
W JP. Jgnacy Lubcradzki na spra wiedliwe podanie Prowentu ty pełnił przysięgę.											

Powiat Rawicki
Kontynuacya Parafii Kraj
kowskiey.

	Czynsz Roczny ka 2dego 26ora z pro wincyi wyjąwszy w Trzech latach zy lego. Szrednio wszyty				Podług Taxy Ogolna Summa za każde zboże wje dnym ziarnie na Intraty ruchowe				z tych Intrat ciężą dziesięciny na rzecz Duch. Dybki z 2dzie ciemych a 2duchownych Ord Bene Części 633			
	Korce	Ćwiar.	Garce	Kwarty	złote	Grosze	Szelągi	Denary	złote	Grosze	Szelągi	Denary
Z Kościoła Parafialnego Kraj kowskiego.											

63 Powiat Radzyński
Kontynuacya Taxacyi Kraiowey
Części Drawnińskiey.

	Wydzieo Roczny Kaidego Zboża z przeyrzeniem wyrzucaniu w Dziesięcioletniego wreszcie Zbioru Latach Średnich				Podług Taxy Statutowey ilość na ogułem za kaide Zboże w jedney Części na Intratę rachowane				Z ogułu tey Części Dobra na Oprzy Rzeltey Części Dobr	
	Korce	Ćwierć	Garce	Kwarty	Złote	Grosze	Halerze	Denary	Złote	Grosze
Części JPa Wawrzeńca Drozdowskiego Dziedziczna Żyta	14	3 1/3	—	—	74	5.				
Pszenicy	2	1 1/3	—	—	16	27.	1	3.		
Grochu	1.	—	5	1 1/3	5.	23.	1	3		
Jęczmienia	14.	2/3	—	—	49	17.	1	3.		
Gryki	3	1 1/3	—	—	10.					
Jarzyj	1	2.	—	—	7	13.				
Owsa	17	—	—	—	34.					
Prosa	—	1.	—	—	1	22	1	3.		
Całowcznego Prowentu	—	—	—	—	189	23.				
odtrzeiowszy Dziesięciny Żyta kop 2- Snop. 15. Z 11. gro 1/2 za Jęczmienia kop 2. Z 87.										
Czystego Prowentu	—	—	—	—	171.	15.	1	3.	17	4 2
Części Jch PP. Kościelnich Dziedziczna wpoczęsci zasta wney tegoż JPa Drozdowskiego Dzwa y przez niego pedana										
Żyta	4	2 2/3	—	—	23	10.				
Pszenicy	—	1	2	2 2/3	2	11.				
Grochu	—	1 2/3	—	—	2	2	1	3.		
Jęczmienia	2	2.	—	—	8	22.	1	3.		
Gryki	3.	—	—	—	9.					
Owsa	—	1.	—	—	—	15.				
Prosa	—	—	2.	—	—	13	—	1.		
Całowcznego Prowentu	—	—	—	—	46	14.	—	1.		
odtrzeiowszy Dziesięciny Lania Wołow dwa.										
Czystego Prowentu	—	—	—	—	42	14.	—	1.	4	7. 1
JP. Wawrzeniec Drozdowski na Sprawiedliwe pedanie Prowentu inypetnit przysięgę.										

Powiat Rzeszowski

Centymacya z Parafii Krzyszkowskiej

	Czynsz Roczny z każdego zboża z dwóch poprzednich czynszem w trzech latach ostatnich średnio wyszłego				Podług Taxy do Statutu wey Summa ogulna z tak wyrażonego zboża wydaiąca na Intraty zachowanie				Z pomiędzy tych dziesięcin ta na ofiarę dla Xięży Kanoników z dziesięcinnych a zachowanych dochodzi Czysta			
	Korc.	Garn.	Garc.	Kwart.	Złote	Große	Kelep.	Denary	Złote	Große	Kelep.	Denary
Dies Kondracius W. Symphoro z Niszczyckich Mszczonowskiey Porayskiey Radomskiey dziedzicznia w Dobrey wdowiey Jw. Doroty z Karczewskich Krzyckiey Kasztelanowey Rzeszowskiey Kasztelanowey Rzeszowskiey, ktorey Ur. Jakub Krzecz. Kanon. Chełmski Czynsz zapisuiący Jurament W. Mszczonowskiey wydał Dekret z 24 Julij Roku Teraźnieyszego wykonany do rachowania przed Czynszu												
Żyta	00.	3	1.	3	404	20.	2	3½				
Prosa	8	1	2	2.	58	0.	2	5				
Jęczmienia	20.	1	2	2.	71	4.	1	2.				
Owsa	28.	1	2	2.	56.	19	1.	1.				
Grochu	4	1	2	2.	21	19.	—	3.				
Hreczki	14.	1	2	2.	42	28.	2	3.				
Prosa	—	2	6.	—	4	24	1.	—				
Dana na Prowent Wozow 20.	—	—	—	—	46							
a kapitany y Jacia	—	—	—	—	26	3.						
Dopinacy Kontrabletowey	—	—	—	—	735.							
Czynsz z Prosperity	—	—	—	—	70.							
Całowanego Prowentu	—	—	—	—	1531.	16.	2	5½				
Wyginiony Dziesięciny do kościoła Krakowskiego Zł 50. za Żyta y Jęczmienia kop 2 Zł 22.												
Czystego Prowentu	—	—	—	—	1459.	16	2	5½	143	28	2	

635

388

382

636 Powiat Radzi[illegible]

Parafia Radzanowska

Wieś Zielominko

	Wysiew Korcy każdego zboża z proporcyi wysiewu na Trzech lukach zmyślonego Średnio wrzuty				Podług Taxy Powiatowey Summa ogulna za każde zboże wiedzionym zarnie na Jutra tey rachowane				20 ogulney tey części dziesięciny na Oyca Skarbu a 2 Dziedziców a 2 Duchowny Dobr Dzie	
	Korce	Ćwierci	Pacce	Kwarty	Złote	Grosze	Fenigi	Denary	Złote	Grosze
Części JPa Woyciecha Chądzyńskiego Dziedzicznej Żyta	6	1.	—	—	31	7.	1	3.		
Pszenicy	—	1⅓.	—	—	2	10.				
Grochu	—	2	—	—	2	15.				
Jęczmienia	2	2.	—	—	8	22	1	3.		
Gryki	2	⅓.	—	—	6	7	1	3.		
Owsa	1	—	1.	1½	—	2	10.			
Prosa	—	—	—	2.	—	3	1.			
Jarzyn	—	1	—	—	1	7	1	3.		
Całowicznego Prowentu Odgruntowey Dziesięciny Żyta kopę 1. Snopow 80. to iest 2 fl 7. gro. 15.					54	23	1	—		
Czystego Prowentu					47.	8.	1.	—	4	21.
Części JPa Pawła Kuleszy wdowy Dzierżawcy JPa Woyciecha Kowalskiego Bydła mierzonego JPa Kowalskiego pastwa.										
Żyta	8	⅔	—	—	40	29.				
Pszenicy	—	1⅓	—	—	2	10				
Grochu	—	1⅔	—	—	2	2	1	3.		
Jęczmienia	2	2.	—	—	8	22	1	3.		
Gryki	2	1⅔	—	—	7	7	1.	3		
Owsa	3.	—	—	—	6.					
Jarzyn	—	1	—	—	1	7	1	3.		
Prosa	—	—	—	2.	—	3	1.	—		
Całowicznego Prowentu Odgruntowey Dziesięciny do Folwarku Radzanowskiego Żyta kopa 1. Snop 80. do Folwarku Kowalskiego Żyta Snop 9. Co wszystko 28 fl. gro 3.	—	—	—	—	60	10.	1.			
Czystego Prowentu	—	—	—	—	60	15.	1.	—	6	1

Jak WP. Woyciech Chądzyński y Woyciech Kowalski na Sprawiedliwe podanie Prowenta wypełnili Przysięgi.

Powiat Rawicki

	Wydział Rosmy Hardego Zboża zprzeyrzyczyne w Trzech Latach ruchliwego Średniowarty				Podatku Taxy Powiatowey Summa ogulna za Hardego Zboże wiedzyne Czarne na Jatrzebty rachowane				Zgodney Intraty Części Dziesiątey na Oftrag dla Ks Rybky zdrzeźnych a zdrowych Dobr Dwie Części			
	Korce	Cwiarc	Korce	Cwiarc	Złote	Grosze	Fenigi	Denary	Złote	Grosze	Fenigi	Denary
Dra Radzionowo w Powiecie Rawickim leżące do Klucza Ratowskiego należące W. Symforozy z Mszczyn Pleszey Podatek ryzyka Mszczyńskiey Dziedzicznie Jako do Posessyi Swoiskiego wraz z Dobrami Ratowskiemi da podane Wa Opysska Podstolina Radomska Wiadczenie dnia 2 dn Augusti 89. przez Jasn Kawerskiego Xięcia Komissyi Powiatu Rawickiego perdysane do zachowania podatku												
Podwa wsi Cieciel do Parafyi Dobrzyckiey należącey J Pa Joseffa Radzionskiego dziedzicznej z którey to wsi Joseff Radomski Podstol y Rawicki wymierzaią												
Żyta Ozimnego y Jarego	31.	2.	5	1½	150	10.						
Pszenicy Ozimney y Jarey	5	2.	-	-	30	15.						
Jęczmienia	18	-	-	-	63.							
Prochu	2	1½	-	-	11	20.						
Grochu	3	2	5	1½	11.							
Owsa	16	1½	-	-	32	20.						
Prosa y Hreczki	-	-	7.	7	1	20	-	5½				
Gharcemy					80.							
Całorocznego Prowentu	-	-	-	-	396.	25	-	5½				
odbiwszy Dziesiątey opłaconey do Kasy Cyrkuł 2 d 21. od Summy wnidzie do Cyrkułu wyżey wyrażoney												
Czystego Prowentu	-	-	-	-	367.	25	-	5½	36	23.	1	3

634

389

393

638

Jan Gumowski Sędzia Ziemski Płocki Prezes Kommissyi Powiatu Raciąskiego mp

Józef Kwiecibrodzki Pisarz Ziemski Dobrzyński Komissarz mp

Antoni Mdzewski C S K P R mp

Ignacy Mickiewicz Miez. Sierp. Komissarz Pu Raciąs.

Antoni Wessel K P R mp

Ludwik Lebkowski Chełm. Komisarz P R mp

Stanisław Rudowski K P R mp

Stanisław Turowski K P R mp

Fabian J. Kowieński K P R mp

Jan Kowiecki P R K mp

Walenty Sułkowski K P R mp

Wawrzeniec Drozdowski K P R mp

X Maciey Rokitnicki Kolo Komissarz mp

X Woyciech Ubysz R K P Komissarz P R mp

Ad Praesens Cenę Capitulo Plocenę ad Oblationem G. Nicolai Miłodroski Prothoculum Contribuens ex Proventibus Bonor tam Fratrum quam Spiritualium Districtus Raciąsienę per Jhm Commissarios a Statibus Rmi ad eunde Districtum Raciąsienę designatos propter Exercitum Rei Publicae adinventae Comparatum manu Eordem Jhm MM Districtus Raciąsienę Commissariorum scripto reproducenę ad Acticanę Actisq. mandatis in grossanę Suscepit in Tenore Sequenę inseratur Originale Eiusdem Prothoculi Circa praesens est relictum.

In Cu Plocenę feria 4ta pridie Festi S. Helisabethae Electae Dei scilicet Die 18 Mensis Novembris Ad 178

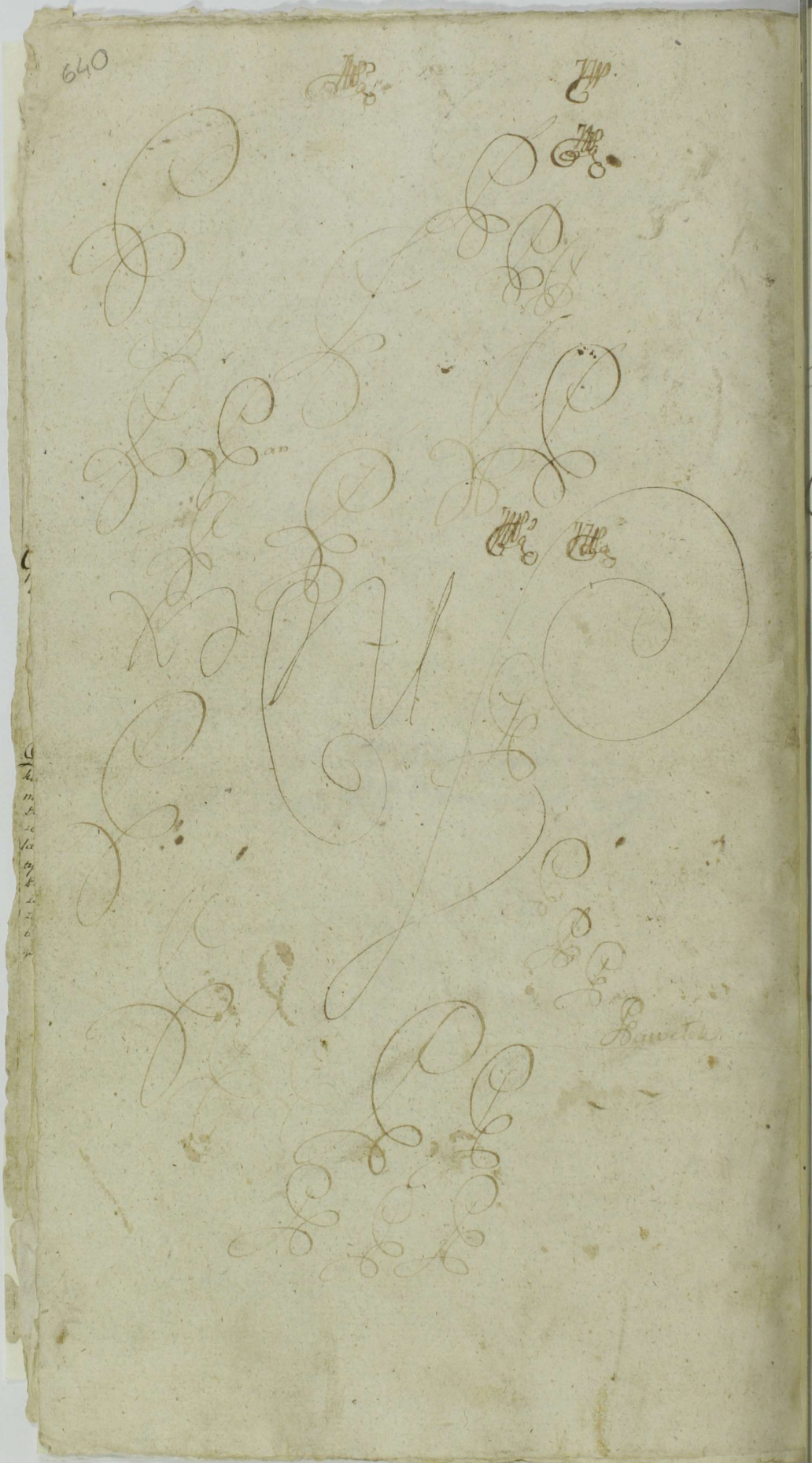

#

641

Protokół

Ofiary na Woysko, Rzeczypospolitey przez Komissarzy Powiatu Sieprskiego, Woiewoctwa Płockiego, Repartycyi pierwszey, z woli Prawa, Seymu, Warszawskiego pod Związkiem konfederacyi, odprawuiącego się, Roku 1789. z ułożeniem wieczystych Podatkow, oraz Taryff, Dymow y Ludności, Spisany. Spisany

w Roku 1789.

Sporządzony

381

395

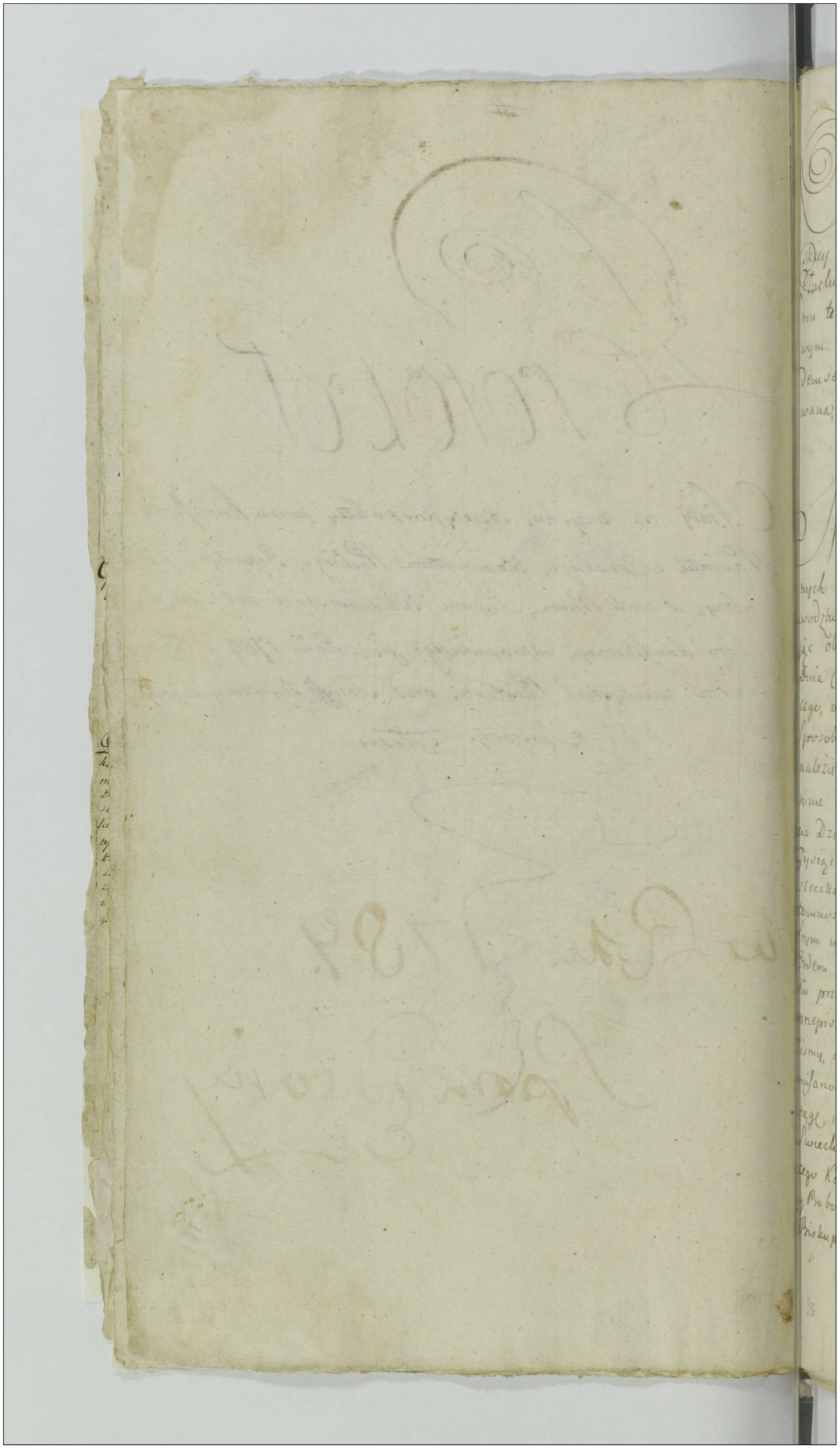

J. M. J. 108 642

Ofiara na Woysko Rzeczypospolitey Po=
skiey, z Dobr Ziemskich, y Duchownych Wojewodzi
Płockiego, Powiatu Sierpskiego, na mocy Prawa Sey=
mu teraznieyszego, w Miasteczku Sierpcu Powiato=
wym. Dnia Pierwszego miesiąca Lipca, Tysiąc Sie=
demset Osiemdziesiąt Dziewiątego Roku, wyracho=
wana, y przez Każdego Obywatela zaprzysiężona.

My Kommissarze od Stanow skonfederowa=
nych Rzeczypospolitey do Powiatu Sierpskiego, Woje=
wodztwa Płockiego prawem wyznaczeni, dopełnia=
jąc obowiązku Konstytucyi w Grodzie Warszawskim
Dnia Trzydziestego Miesiąca Maja Roku teraz bieżą=
cego, oblatowanego, a do Grodu Płockiego podobnym
Sposobem oblaty Podanego, pod Tytułem Sposob wy=
należenia Ofiary z Dobr Ziemskich, y Duchownych, w Ko=
ronie y w Wielkim Xięstwie Litewskim ustanowionego,
na Dzień Pierwszy Miesiąca Lipca Roku ninieyszego,
Tysiąc Siedemset Osiemdziesiąt Dziewiątego, do Mia=
steczka Sierpca Powiatowego ziachawszy się, w Przy=
tomności Obywatelow Tegoż Powiatu, przed JW. Onu=
frym na Starozrebach Bromirskim Starosto Płockim
Orderu S^go Stanisława Kawalerem, Pierwszym z porząt=
ku przysięgę, Rotą dla Kommissarow tymże Prawem
przepisaną, tak Duchowni, iako y Swiedzci, wykona=
lismy, a tenże JW. Starosta, w przytomności Nas Kom=
missarow Sam Sobie Dyktując Rotę podobnosz Przy=
sięgę wypełnił, po ktorym wypełnieniu, tak przez nas
Swieckich iako y Duchownych WW. Jchmości XX. Ignacego
Kanonika Katedralnego Płockiego, Józefa Dziekana
y Proboszcza Sierpskiego Rościszewskich, od JO. Xiążęcia
Biskupa Płockiego osobliwszym Instrumentem w Pałacu
Pułtowskim

392

396

Pułtowskim. Dnia 12. Miesiąca Czerwca Roku ninieysze
towanym własnym podpisem y pieczęcią Kancellaryi
authoryzowanym, wyznaczonych co do Punktu, czyli
tykułu Trzeciego, względem Postanowienia Taxy wyśi
wszelkiego zboża Prawem umieszczonego. Ponieważ
ra z Dobr Ziemskich w Dziesiątym, a z Duchownych
Dwodziestym groszu od Sta z Prowentow stałych, sp
bem przy zprzedaży Dobr w tym Powiecie używany
Taxy, y Ceny zboż wszelkiego wyśiewu, y z innych p
Intrat do wynalezienia, y postanowienia iest przekaz
Lubo w tym Powiecie, na gróntach wydmistych, y nieu
nych po większey Części, w mieyszey Części na Sapach,
zinach, bez Borow do budowli zdatnych, y Pastwi
zyznych, tudziesz bez tąk na utrzymanie Inwentar
do zarobienia grontu potrzebnych iest Sytuowany, o
sta Stołecznego Warszawy mil 15. od Portu Wislann
mil 5. y więcey, od miasteczkow Krolestwa Pruskiego
bniesz oddalony; Ludzi grontowych bardzo mało m
cy, dla czego Obywatele, na Czeladź y naiemnikow,
ną Część intrat łożyć muszą, a wsprzedaniu Swych
duktow, z przyczyny odległości Miast, Portu, Przewo
y opłacania cła, wiele szkodują, dla czego, przy spr
ży Dóbr, czyli Dzierżawieniu, niebył zwyczay podaw
Intrat, lecz sposob nabywania, y Dzierżawienia, od
snego, y dobrowolnego Kontraktujących od własne
ugodzenia się pochodzi, jednakże przepis Prawa wi
dopełnić Przysięgą obowiązawszy się, Taxę wszelkie
wyśiewu zboża Ozimnego, y Jarego, z dwoch Pul, wy
czywszy ugorowe, y Rzepnice, powszechnie w Ugora
Siewaną, tudziesz, Gęsi, Kapłonow, y Jay Czynszow
oraz Siana y innych wszelkich dochodow posta
wiamy w następującym Sposobie.) Zyto Ozimne, y
Złł. Poll. 5. Pszenica Ozimna y Jara Złł. Poll. 6. Groch
Poll. 5. Jęczmien Złł. Poll. 3. Tatarka Złł. Poll. 3. Owies
Poll 2. Proso Złł Poll 6. to iest Każdy Korzec warsza
skiey miary garcy 32. trzymający, Siana fura Par
na, czyli Wołowa Złł. Poll. 2. groszy 15. Gęś Czyns

groszy 10.

groszy 18., Kapłon czynszowy groszy 12. Jaia Czynszowe
cztery grosz ieden Polski, Czynsze Pieniężne całkowicie
na Intrate, a z nich część Prawem przepisana do Skarb
rachowane będą, Osepy zboż wszelkich według teraźn=
szey Taxy likwidowane bydź mają, z Młynow połowa
dochodow na Intrate, a druga Połowa na utrzymanie,
y reparacyą odtrącona będzie, a gdzie by był Młyn na
Lata zobowiązkiem utrzymywania onegoż, y reparowa=
nia puszczony, takowe kwantum, iakowe Młynarz
daje całkownie do Intraty podane bydź ma, z wyszyn=
ku Piwa mierki 72. garcy trzymającey, groszy 45. od
garca gorzałki wyszynkowaney groszy 15. na Intrate
rachowane będą, z wysiewu Ozimnego, y Jarego wszel=
kiego zboża, jedno trzecie żarno, na Intrate rachowane
będzie, a ten wysiew z Trzech lat po sobie idących wy=
ciągany, y średnio wyciągany bydź ma, z Siana Część
Trzecia na Intrate podawana będzie, a dwie części na=
utrzymanie Inwentarza gruntowego odtrąca się, in=
ne zaś rodzaie Czynszow, iako to, Manny, grzyby, –
Orzechy, Chmiele, oraz Pasieki, ponieważ nie są sta=
łą Intratą, y w tym Powiecie onychże niedają, przeto –
do Taxy nie są przyłączone. Dziesięciny Pieniężne,
wytyczne, Korcowe, Snopowe, y Meszne, z czystey In=
traty odtrącane, y wyłączane bydź mają. A po usta=
nowieniu Rzeczoney Taxy Innotescensye stosowne
do Prawa do wszytkich Kosciołow Parafialnych, w=
tym Powiecie Sierpskim będących, dla zupełney wia=
domości, wszytkich Obywatelow, Possessorow, y mięsz=
kańców wszelkich Dobr, napisawszy przez JW. Starostę
Płockiego prezydującego podpisane, y pieczęcią Herbowną
stwierdzone Wielebnym Proboszczom, y Plebanom ro=
zesławszy, z ambon ogłaszać zaleciliśmy, y do dalsze=
go uskutecznienia przepisow Prawa, pozwalając Czasu
Obywatelom, do iak naylepszego podawania Intrat
swych, Dzień 20. miesiąca, y Roku teraz bieżących, wy=
znaczyliśmy, niemiey, ażeby przy podawaniu Intrat,
Tabelle Ludności y Dymow, wszyscy Obywatele iak
naysprawiedliwiey.

645

naysprawiedliwiey podawali, pod ostrością Prawem pr
saną zalecilismy, y to zalecenie, Podobniesz z Ambon
głaszać wraz z przyłączonemi od Przeswietney Kom
syi Skarbowey z Schemmatami ostrzegliśmy, y dla
zupełnieyszego porządku do podawania, y obrachowa
tak wszytkich Intrat, iako Ludności y Dymow, czas
Trzy części umiarkowawszy dla wszytkich Parafiy
wiatu Sierpskiego, to iest Parafiom, Sierpskiey, R
sciszewskiey, Borkowskiey, y Golesińskiey, od Dnia
Tegosz miesiąca, do Dnia 13. Sierpnia. Parafiom
widzkiey, Jeżewskiey, Kurowskiey, y Mochowskiey o
Dnia 13 Sierpnia, do Dnia 9. Wrzesnia, na Ostatek
rafiom, Bieżuńskiey, Lutockiey, Lubowidzkiey, y Zie
skiey od 9. Wrzesnia do Ostatnich Dni tegosz mie
ca wyznaczyliśmy; A zaś między Sobą do obracho
nia tych Intrat, Ludności, y Dymów, podobniesz dz
ląc się na Trzy części, taki Dyspartyment uczynili
to iest, na Pierwszą Repartycyą W.W. Bartłomieja
Zboińskiego Podstolego Raciązkiego, Benedykta Ja
worowskiego, Stanisława Rokitnickiego, Woyski
Sierpskich, Józefa Kamińskiego Stolnika Łukowsk
Adama Łączynskiego Komornika Granicznego Wo
wodztwa Płockiego, oraz W. Jmć X. Ignacego Rościsz
skiego Kanonika Katedralnego Płockiego. na D
gą Repartycyą W.W. Ignacego Jeżewskiego Gener
towicza Woysk Kor. Michała Zórawskiego Sza
belana Jego Kr. Mci, Jozefa Bromierskiego Sędzic
Macieja Mazowiedzkiego, Burgrabiego Grodzkich P
kich, Szymana Krzywkoskiego Burgrabiego Gro
Zawskrzy. na Trzecią Repartycyą JW. Bromirski
Starostę Płockiego WW. Franciszka Zorawskiego W
skiego Zawskrzyę, Adama Chamskiego Podwoiew
dzego, Adama Swięcickiego Zupnika Płockich, K
mensa Kozłowskiego Bywszego Sekretarza Pieczę
wielkiey koronney tudziesz Wielebnego Jmć X. Jozef

Rościszewskiego

Rosciszewskiego Dziekana, y Proboszcza Sierpskiego, tak do Drugiey, iako, y do Trzeciey Repartycyi, między Sobą wyznaczyliśmy, y Dzień początkowego zasiadania, 20 Dzień miesiąca ninieyszego obwieścić dysponowaliśmy, w ktorym czasie, my Kommissarze na Pierwszą Repartycyą wyznaczeni, do Miasta Sierpca ziachawszy do Obrachowania Intrat przez Obywatelow wporządku wyżey przepisanym podać, y zaprzysiądz powinnych, przystąpiliśmy.

Parafia Sierpska.

Połowa Miasta Sierpca z Przyległościamy, to iest Wsie Włoki, Babc Piaseczny, Gorzeń w Woiewodztwie Płockim Powiecie Sierpskim.
Szczechowo, Blizne, Szczutowo, Słupia, Wola, w Ziemi Dobrzynskiey, Powiecie Rypińskim Sytuowane. Wielmożnych Bromirskich Dziedziczne

	Złote	Grosze	Denar.
Na Włokach, z wysiewu wszelkiego do Skar:	83.	25.	12.
Na Babcu Piasecznym zwysiwu wszelkiego do Skarbu	51.	26.	----
na Gorzeniu zwysiwu wszelkiego do Skarbu	15.	27.	11.
Ze wszytkich czynszow tych Dobr do Skarbu	913.	9.	12.
Z wyszynku Piwa wtych Dobrach do Skarbu	106	15.	15
Z wyszynku Gorzałki wtych Dobrach do Skar	162.	24.	

Zaprzysięgli UU. Antoni Wąsowski Ignacy Zembrzuski, y Jozef Koszycki.
Taż Połowa Miasta Jurysdykcyi UU Bromirskich płaci Czopowego in Summa do Skarbu. Złł. Poll. 432.

In Summa do Skarbu - 916. 2. 14.

394

398

Druga Połowa

Druga Połowa miasta Sierpca. Włoki, Loret, Be
wo, Studzieniec, Zarowka, Susk Ziemskiey Natu
zastawny w Województwie Płockim, Powiecie
pskim.
Szczutowo, Ciszewo, Orszulewo, z innemi Party
larnemi Przyległościami w Ziemi Dobrzynsk
Powiecie Rypińskim Sytuowane, Konwentu
kiego Panien Benedyktynek Dziedziczne.

	Złote	Gr
Z Propinacyi, y Czynszow wieyskich, z Propinacyi Loretu, Włok y Studzieńca, oraz z Czynszow tamecznych y z młynow do Skarbu grosz dwodziesty rachując - - - -	413.	1
Z Wszelkiego wysiewu. Studzieńca y Zarowki podobniesz grosz dwodziesty, oraz z Siana rachując do Skarbu - - - - - - - - -	106.	16
Z Suska Dobr Ziemskich Zastawnych, iako y z Wilkowa z wszelkiego wysiewu Siana, Czynszow, y Propinacyi, grosz Dziesiąty rachując do Skarbu - - - - - - - - -	66.	12
Z Szczutowa z wszelkiego wysiwu y Siana, z Czynszu Orszulewa, y Ciszewa, oraz z Propinacyi Piwa y Gorzałki, grosz dwodziesty rachując do Skarbu - - - - - - - - - -	127.	-
Taż Połowa miasteczka Sierpca jurysdykcyi P.P. Benedyktynek, płaci do Skarbu Złł. Poll. 350. gr 12.		
Doni Gratuiti płaci tenże Konwent do Skarbu Złł. Poll. 1436. groszy 11.		
In Summa do Skarbu - -	435.	15

Summy

Summy Tegoż Konwentu, od Ktorych Possessorowie Ci, na ktorych Dobrach są lokowane, mają podług Praw do Skarbu Rzeczypospolitey wyznaczoną część wypłac 1mo w Województwie Poznańskim, na Dobrach Opalenn Złł. Poll. 14000. 2do wtymże Województwie u WW. Niegolewskich Złł. Poll. 10000. 3tio. w Województwie Płockim na Uniecku Złł. Poll. 24000. 4to. wtymże Województwie na Dobrach Drobinie Złł. Poll. 3000. 5to. w Toruniu na Ratuszu po trzy od Sta Złł. Poll. 11000. = In Summa Złł. Poll. 62000. = Cały Prowent, y Rzetelność Summ zaprzysięgła W. Jmć Panna Urszula Konstancya Podoska Tegoż Konwentu Xięni.

Probostwo Sierpskie. = z Ktorego Intrata po 10. od Sta rachowana - - - - - - - Złł. Gro. De.

	Złł.	Gro.	De.
z Wszelkiego wysiewu, y Czynszu, do Skarbu ...	20	18	11
z wszelkich Dziesięcin do Skarbu - - - - -	69	18	13
z Procentu od Summ po put Czwarta do Skarbu -	30	4	9

Pomienione Probostwo płaci Doni Gratuiti. do Skarbu Złł. Poll. 58.

Zaprzysiągł Jmć Xiądz Rosciszewski Proboszcz

Grunta na Sierpcu. XX. Mansyonarzow z Jurydyką Sgo Ducha

	Złł.	Gro.	De.
z wszelkiego wysiewu, y Siana do Skarbu - - -	4	10	9

Prebenda Kościołka Sgo Wawrzynca w Sierpcu będącego od Summ Dwoch. 1mo Złł. Poll. 2000 = na Dobrach Sierpskich. 2do Złł. Poll. 2200. na Synagodze Płockiey zapisanych, tylko 160. Złł. Poll. dochodu mająca, à innego żadnego Funduszu; od Podatku prawem uwolniona.

Zaprzysiągł Jmć X. Mochowicz.

Wieś Bledzewo

	Złt.	Gr.
Wieś = Bledzewo, y część na Zgleiicach wielkich w Parafiy Kurowskiey = = WW. Zgleinickich Dziedziczna.		
z Bledzewa. Tak z wysiewu, iako y siana do Sk:	59.	23.
z Części na Zgleiicach. z wysiewu, siana = = y Propinacyi do Skarbu - - - - - -	20.	13.
In Summa - - -	90.	6.

Zaprzysiągł Jmć Pan Franci: Zgleinicki

Wieś Piastowo. WW. Dembowskich Dziedziczna. = Z wszelkiego wysiewu, siana, y młyniha do Skarbu - - - - - - - - - -	84.	22.
z Czynszow Piastowa, Krętkowa, Kurowa, — Ostrow, części Bledzewka, y zgleiic, oraz z Propinacyi wtych Dobrach tychże. WW. Dembowskich Dziedzicznych do Skarbu - -	90.	7.
In Suma - - -	175.	- -

Zaprzysiągł Jmć Pan Kazim: Czachorowski.

Wieś Mitobędzyn. JW. Sierakowskiego Kasztelana Pltckiego Dziedziczna, do Dobr Principalnych Lęga w Powiecie Bilskim leżących przytączona, y tam zniey Intrata podana, oczym zaswiadczenie Kommissyi Powiatu Bilskiego. Dnia 22 Lipca Roku bieżącego.

Parafia Rościszewska.

Klucz Dobr Rościszewskich. W. Jmć Pana Benedykta Jezierskiego Generała Woysk Koronnych Dziedzicznych, z Dobrami w Ziemi Dobrzynskiey y Powiecie Rypinskim będącemi, y przytączonemi.

wieś Rościszewo.

	Złł.	Gros:	Den
Wieś Rościszewo #			
# z wszelkiego tey wsi wysiewu, Czynszu, Propinacyi, y Siana do Skarbu - - - - - - - -	186.	7.	
wieś Zamoscie #			
# z wszelkiego wysiewu, Czynszow, Propinacyi, y Siana do Skarbu - - - - - - - - -	75.	12.	13.
wieś Borowo. #			
# z wszelkiego wysiewu, y Siana do Skarbu -	65.	7.	9.
wieś Września #			
# z Wszelkiego wysiewu, Propinacyi, y Siana do Skarbu - - - - - - - - - - -	71.	26.	7.
wieś Lipniki #			
# z Wszelkiego wysiewu, y Siana do Skarbu - -	21.	20.	7.
wieś Ostrowie Czynszowa #			
# z Czynszu tey wsi do Skarbu - - - - - -	30.	- -	- -
Część w Rzeszotarach Chwały #			
# z Czynszu, y Propinacyi do Skarbu - - - -	17.	12.	- -
Część w Rzeszotarach Pszczyle. #			
# z Czynszu do Skarbu - - - - - - - - - -	3.	3.	
Część na Boguszewcu. #			
# z Czynszu do Skarbu - - - - - - - - - -	4.	24.	- -
młyn, y karczma w Nadolniku #			
# z ktorych do Skarbu - - - - - - - - - -	33.	21.	- -
Karczma w Poliku. #			
# z ktorey Propinacyi do Skarbu - - - - - - -	2.	16.	9.
wieś Stropkowo. w Parafiy Jezewskiey			
z Wysiewu, y Siana do Skarbu - - - - - -	47.	24.	14.
wieś Grzędowo w teyże Parafiy #			
# z wysiwu, y Siana do Skarbu - - - - - - -	28.	18.	13½.
wieś Jezewo Kościelna #			
# z Propinacyi, Czynszu, Gruntu, y wiatraka do Skarbu -	49.	12.	- -
Dobra w Ziemi Dobrzyńskiey			
Część w Babcu Rzałach w Parafiy Łukomskiey #			
# z Czynszu tey Części do Skarbu - - - - -	18.		
wieś Cząmsk wielki w Parafiy Guyskiey #			

~~396~~

z Czynszu.

400

	Złł.	Gro.
# z Czynszu, y Arędy do Skarbu - - - - - - -	30.	24
Wieś Cząmsk Mały #		
# z Czynszu tey wsi do Skarbu - - - - - - -	23.	0
z Całego Tego Klucza do Skarbu in Summa -		
	717.	20

Intrate z tych wszytkich Dobr zaprzysiągł Jmć Pan Jan Trautman Generalny kommissarz.

Na zadosyć uczynienie Prawu WJmć Pan Benedykt Jezewski Generał, tych Dobr Dziedzic przysięgę w Grodzie Płockim Dnia 7. Lipca Roku ninieyszego wypełnił.

	Złł.	Gro.
Plebania Rościszewska.		
z Wysiewow, Dziesięcin Snopowych, y Pinięznych, Czynszow, Siana, y Prowizyi od Summ, grosz dziesiąty rachując do Skarbu - - - - - - - -	56	4
Tenże Płaci Doni Gratuiti do Skarbu Złł. Połł. 55.		
Zaprzysiągł Jmć Xiądz Dmochowski Proboszcz.		

	Złł.	Gro.
Wieś Stopino w Tymże Województwie Parafiy Łukomskiey, WJmć Pana Jezewskiego Generała x Dziedziczna w Possessyi WJmć Pana Jozefa Kampenhauzena będąca z wszelkiego, wysiewu, Propinacyi, Czynszu, y Siana do Skarbu - - - - - - - - - - - -	54.	19
Wieś Pianki. w Teyże Parafiy do Stopina należąca. = z Czynszu z teyże wsi do Skarbu -	17.	12
Część na Babcu Rzały Tegosz Dziedziczna z Czynszu, y wysiewu do Skarbu - - - - - -	46.	9
In Summa - - -	118.	10

Intrate Stopina, Pianek, y Części Babca zaprzysiągł WJPan Kampenhauzen Possessor.

Wieś Kózki, y części na Komorowie w Possessyi W. Rokitnickiego będąca.		
z wszelkiego wysiewu, y siana tey wsi, y części komorowa do Skarbu - - - - - - - - - - -	32.	15
Zaprzysiągł tenże W. Rokitnicki		

Część druga komorowa

	Złt.	Gr.	D.
Część Druga Komorowa. Jmć Pana Józefa Komorowskiego Dziedziczna z wysiewu, Siana tey części do skarbu - - - Zaprzysiągł temże Dziedzic - -	11.	- -	10
Części na Rzeszotarach Starey wsi, y Fortatach Jmć Pana Antoniego Rzeszotarskiego - Dziedziczne. z wszelkiego wysiewu, Propinacyi, y siana, wytrąciwszy Dziesięcine do Skarbu - - - - - - Zaprzysiągł temuż Dziedzić.	124	0	- -
Części na Rzeszotarach Starey wsi, y Przezylach Jmć Pana Bartłomieja Księskiego Dziedziczne. z wszelkiego wysiewu, y siana do skarbu - - - Zaprzysiągł temże Dziedzić.	5.	-	6. -
Część na Rzeszotarach Fortatach. Jmć Pana Pawła Rzeszotarskiego Dziedziczna z wszelkiego wysiewu, y siana do Skarbu - - - Zaprzysiągł temże Dziedzic.	5.	-	23 - -
Wieś Rzeszotary Chwały, w Częściach Ich mość Panow, Stanisława, Ludwika, Adama, Bartłomieja, macieja, Benedykta, Jana, Adama Woyciecha, y drugiego Woyciecha, Rzeszotarskich, Franciszka miodusiego, Adama myśliwskiego, Jana, y Józefa Siemiątkowskich, Piotra Pościchiego Józefa Wyrathowskiego, Jędrzeja Wawrowskiego, Dyonizego Brudnickiego, y Jana Buchnowicza, Ci wszyscy zaprzysięgli iż Dziesiątka korcy wszelkiego zboża niewysiewają każdy na Swey części Ci wszyscy zaprzysięgli			
Wieś Rzeszotary Bory w Częściach Ich mość Panow, Bartłomieja, Piotra, Józefa, macieja, y mateusza Siemiątkowskich, Ci wszyscy zaprzysięgli, iż żaden znich Dziesiątka korcy, każdego zboża na Swych częściach niewysiewa.			

	Złł.	Gro.
Wieś Rzeszotary Pszczyle, w Częściach Ichmość Panow Antoniego Kęsickiego, Jana Zglenickiego, Szymana, Stanisława, y Walętego Rzeszotarskich, Jana Wawroskiego. Ci wszyscy zaprzysięgli, że żaden z nich na swey części nie wysiewa Dziesiątka korcy wszelkiego Zboża.		
Parafia Borkowska.		
Wieś Borkowo Kościelne. W. Imć Pani Maryanny z Jezewskich Suliński Komornikowy Graniczney Ciechanowskiey Dziedziczna. z wszelkiego, wysiewu, Siana, y Propinacyi do Skarbu - - - - - - - - - - - -	71.	10
Wysiew, y całą Intratę zaprzysiągł Imć Pan Szyman Szczutowski Ekonom. A W. Imć Pani Sulińska przysięgę wedle Prawa w Grodzie Płockim Dnia 9. miesiąca wrzesnia, w tym Roku wykonała		
Poswiętne tegoż Borkowa. Imć Xiądz Apolinary Ciżewski Pleban, okazał, y zaprzysiągł, że niema Złł. Poll. 500. rocznego wszelkiego dochodu, czyli Intratu, a przeto podług Prawa, od Offiary do Skarbu Rzeczypospolitey iest uwolniony.		
Wieś Borkowo Wielkie. W. Imć Pana Bartłomieja Zboińskiego Podstolego Raciązkiego Dziedziczna. z wszelkiego, wysiewu, Siana, y Propinacyi do Skarbu	107.	24
Wieś Sniedzianowo. Tegoż W. Zboińskiego Dziedziczna. z wszelkiego wysiewu, y siana, oprocz Propinacyi, ktora iest przyłączona do Borkowskiey do Skarbu - - - - - - - - - - - - - -	25.	14
Część na Blinnym w Ziemi Dobrzyńskiey		

Powiecie Rypin

	Złt.	Gr.	Den.
Powiecie Rypinskim, Parafiy Ruyskiey leżąca, tegoż W. Zboiń skiego Dziedziczna, do Pryncypalnych Dobr przyłączona. Zwszelkiego wyśiewu, Siana, oraz y Propinacyi do Skarbu - - -

	Złł.	Gro.
zboża wysiać niemoże, więc tylko z Propinacyi płacić będą do Skarbu - - - - - -	20.	- -
Plebania Golesińska. Ponieważ Jmć Xiądz Damian Kępinski Pleban, okazał, y przysiągł, że niema roczney Intraty Złł. Poll. Pięcset, więc od podatku uwolniony.		
Wieś Dziębakowo. y Części Grotkowa Sędzice, Grotkowa ważyna, y ważyna Skory. W. Łączynskiego, komornika Granicznego Województwa Płockiego Dziedziczne z Tey wsi, y Części z wszelkiego wysiewu. Siana, y Propinacyi, wytrąciwszy Dziesięcine do Skarbu - - - - - - - - -	22.	27.
Zaprzysiągł tenże W. Łączynski		
Część na Grotkowie Sędzicach. Jmć Pana Bernarda Kęsickiego Dziedziczna z wszelkiego wysiewu, Siana do Skarbu - -	9.	15.
Zaprzysiągł tenże Dziedzic.		
Wieś Grotkowo Zawisze. Jmć Pana Mateusza Malanowskiego Dziedziczna, z wszelkiego wysiewu, Siana, y Propinacyi, wytrąciwszy Dziesięcine, do Skarbu - -	26.	13.
Zaprzysiągł tenże Dziedzic.		
Wieś Gorzewo. XX. Mansyonarzow Sierpskich Dziedziczna, z wszelkiego wysiewu, y Siana, oraz Propinacyi do Skarbu - - - - - - -	51.	20.
Zaprzysiągł Jmć Pan Jozef Zwoliński Ekonom.		
Wieś Golejewo. Tychże XX. Mansyonarzow w Powiecie Bilskim leżąca, a do Gorzewa Przyłączona		

z wszelkiego

	złł.	Grs.	
z wszelkiego wysiewu, Siana, y Propinacyi do Skarbu - - - - - - - - - - - - -	51.	15.	
Zaprzysiągł Imć Pan Mikołay Czarnomski Ekonom. Azaż Imć Xiądz Ignacy Laszkiewicz Prokurator na sprawiedliwe zlecenie tymże Ekonomom przysięgę wykonał.			
Wieś Ważyno Skarb. Części Imć Pana Franciszka Łagumy, z częścią na Prothowie Łędzicach.			
z wszelkiego wysiewu, y Siana do Skarbu - -	11.	11.	13.
Zaprzysiągł tenże Imć Pan Łaguna.			
Teyże wsi część. Imć Pana Wawrzeńca krasnowskiego Dziedzicznа.			
z wysiwu do Skarbu - - - - - - - - -	3.	5.	4½.
Zaprzysiągł tenże Dziedzic			
Azaż Jchmość Panowie, Ignacy, Woyciech Pęscy, Józef. Mateusz, y Antoni Łagunowie, części na teyże wsi ważyna Skarb. będących Dziedzice, przysięgli, że żaden znich, na Swey części Dziesiątha korcy ~~tamtego~~ zboża wszelkiego niewysiewa			
Wieś Kosenice. Szlachecka, Tey wsi Dziedzice, Jchmć Panowie Bartłomiey Kuzkowski, Szyman, Obrembski, Michał Dobrosielski, Józef Sulinski, Paweł Dzięgielewski, Gabryel Woliński, y Anna Dzięgielewska wdowa, przysięgli, że żaden znich na Swey części Dziesiątha korcy wszelkiego zboża niewysiewa			
Wieś Białłoskury. Części Imć Pana Tomasza Borowskiego Dziedziczna, że przysiągł, iako niema wysiewu wszelkiego zboża korcy Dziesięć, więc od Podatku wolna.			

	Złł.	Groszy
Części Dwie rozdzielone. Ichmość Panow Antoniego, y Łukasza Borowskich, rowne części Imć Pana Tomasza Borowskiego, w Possessyi Imć Pana Macieja Radomińskiego będące wypełnioną przysięgą, niemożności wysiewania na każdego osobliwie części, Dziesiątka korcy wszelkiego zboża, podobnież od podatku wolne, na co tenże Dzierżawca jurament wypełnił.		
Wieś Węgrzynowo. Szlachecka, część Imć Pana Felicyana Brudzińskiego, z częścią zastawną Ichmć Panow Czachowskich. z wszelkiego wysiewu, Siana do Skarbu — —	4.	26.
Inni zaś Dziedzice swych części na tey wsi będących, to iest Ichmć Panowie Antoni Zglenicki, Kacper Bendorski, Cypryan, y Paweł Krasińscy, Paweł Bębnowski, że na swych częściach, każdy z nich wysiać niemoże korcy Dziesiątka wszelkiego zboża, gdy przysięgli, przeto Ich Części od Podatku wolne.		
Parafia Jeżewska.		
Wieś Schabaiewo. W. Chamskiego Podwoiewodzego Płockiego Dziedziczna. z wysiewu, Siana, do Skarbu — — — —	34.	3.
Zarzycze wieś Tegoż W. Chamskiego Dziedziczna. z wysiewu Siana, Propinacyi, y wiatraka do Skarbu — — — — — — — — — —	35.	9.
Zaprzysiągł tenże Dziedzic.		
In Summa.	69	12.
Wieś Żytowo. W. Kamińskiego Stolnika Łukowskiego Dziedziczna z wszelkiego wysiewu, Siana, y Propinacyi do Skarbu — — — — — — — — —	30.	27.
Zaprzysiągł tenże Dziedzic.		

Wieś Grąbiec.

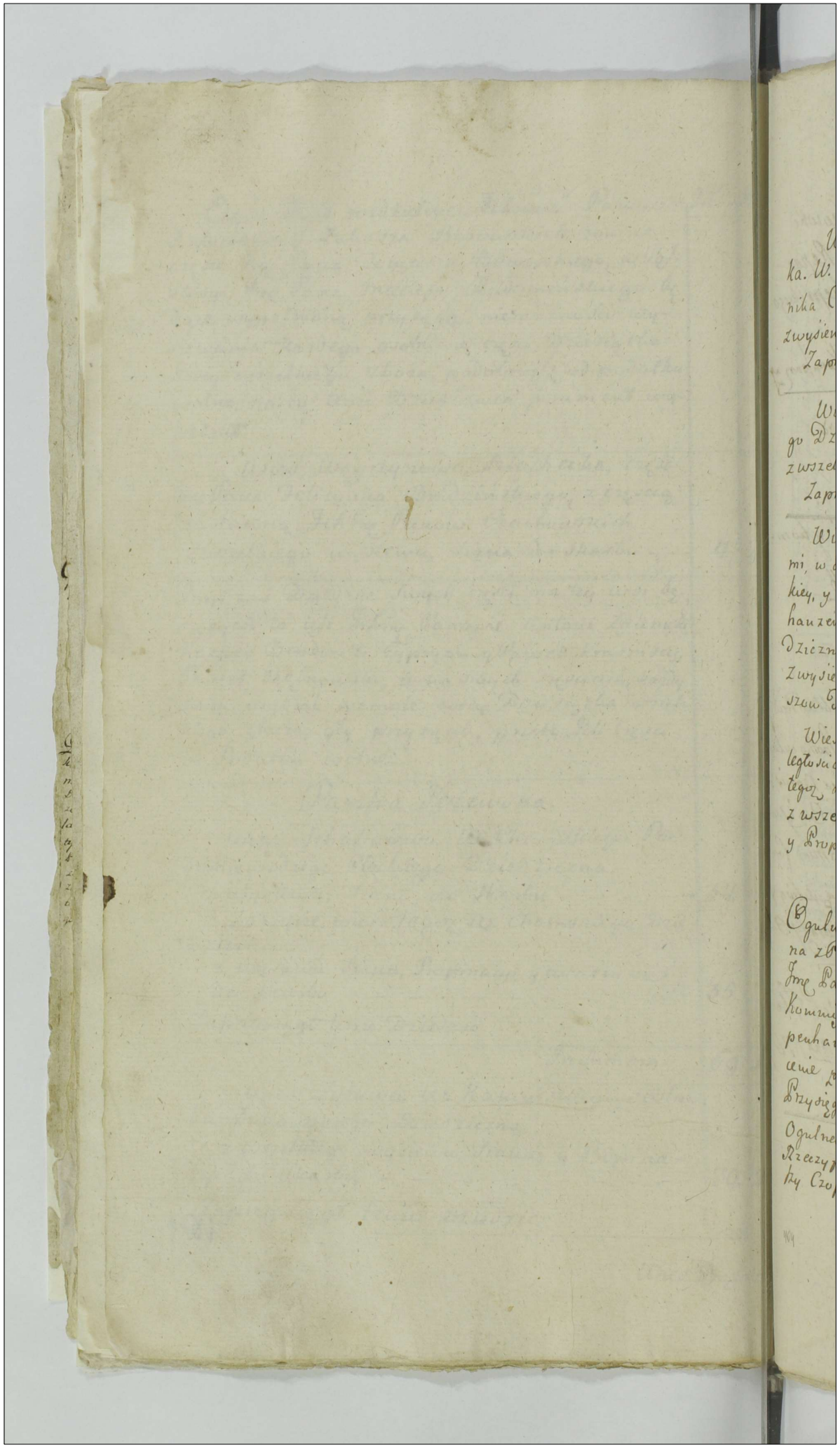

	Złote	Gro:	Dena
Wieś Grąbiec, y wulka Grąbeka. W. Franciszka Kozielskiego Komornika Ciechanowskiego Dziedziczna zwysiewu, Siana, y Propinacyi do Skarbu Zaprzysiągł tenże W. Kozicki.	50.	1.	9.
Wieś Skoczkowo. W. Wolinskiego Dziedziczna. zwszelkiego wysiewu, y Siana do Skar: Zaprzysiągł tenże Dziedzic.	20.	15.	–
Wieś Chraponia z Przyległościami, w Parafiach, Skrwileńskiey, Lutockiey, y Rosciszewskiey. W. Kampenhauzena Starościca Sieleckiego Dziedziczna. zwysiewu, Siana Propinacyi, y Czynszow do Skarbu – – – – – – – –	113.	7.	–
Wieś Skrwilno Parafialna z Przyległościami w Powiecie Rypinskim tegoż Dziedziczna. z wszelkiego wysiewu, Siana, Czynszow. y Propinacyi do Skarbu – – – –	156.	12.	15.
In Summa – –	269.	19.	15.
Ogulną Intratę Chraponi, Skrwilna z Przyległościami zaprzysiągł Jmć Pan Władysław Waliszewski Kommissarz. A zaś W. Jmć Pan Kampenhauzen Starościc na wierne zlecenie podania Intraty przed nami Przysięgę wypełnił.			
Ogulney więc Summy z Ofiary na Skarb Rzeczypospolitey wynikającey odtrąciwszy Czopowe uczyni in Summa – – –	3608.	7.	14.

404

~~400~~

659

Ludwik Bartłomiey z Ossowki
Zbomiski Podstoli Kaciatki Repar-
tycyi Pierwszey Powiatu Sieprskiego
Komissarz Prezydujący mpp
X Jgn. Rosciszewski K. K. Płocki Komissarz mpp

Benedykt Jaworowski Woyski y Kommissarz
Powiatu Sierpskiego mpp

Stanisław Rolitwicki woyski, y kom-
missarz Powiatu Sierpskiego mpp
Jozef Maciey Kaminski K. P. S. mpp

Adam Łączynski K. G. W. K. P. Sierpskie

Officium praesens Crenae Capitis Plocensis ad Oblationem Gri
Leonis Zaleski Pincernae Czerwonogrodiensis Protho culum Exa
ctae Contributionis ex Districtu Sieprensi tum ex Bonis Tri
bus Quam Spiritualibus per Illustres meos Comissarios
Comparatum Manibusque Eorum Illustrium meorum Comissa
rionum Subscripta Reproducens ad Acticanae Actisque praesens
Ingrossanae Suscepit intendere Sequens (: inserat :) Origin
le Eiusque Circa Acta praesens est Relictum
In Cro Plocensi Feria 2da Ipso Die Festi S. Thomae
Apostoli Scilicet Die 21 Mensis 10bris AD 1789

w Województwie Ruskim Powiecie y Parafiy Sierpskiey leżące. Dziedziczne WW. Bromirskich. Spisana Roku. 1789.

Dymy.	Plebania y Inne Prydynki Plebańskie Dwory, Zabudowanie Dworskie, Officyny Dworskie Folwark. &c.	Klasztory. Zakonnicy. Zakonnice.	Browar.	Karczmy.	Młyny.	Dymy Żydowskie.	Dymy w Chałupach wieyskich Leśnych gruntu posiadających. Chałupa o Dwoch lub więcey Gospodarzach.	Chałupa o jednym gospodarzu.	Dymy w Chałupach Chatach ogrodowych. Chałupa ogrodowa.	Chałupa bez gruntu y ogroda.	Dymy w Domach gdzie Rzemieślnicy mieszkają. Dymy Fabryczne	Dymy Rzemieślników.	Summa wszytkich Dymow.
Na jurysdykcyi Wielmożnych Bromirskich				3.				15.		2.	4.	20.	44.
Wieś Włoki zwane	2.			3.					9.				14.
													58.

406

402

109

660

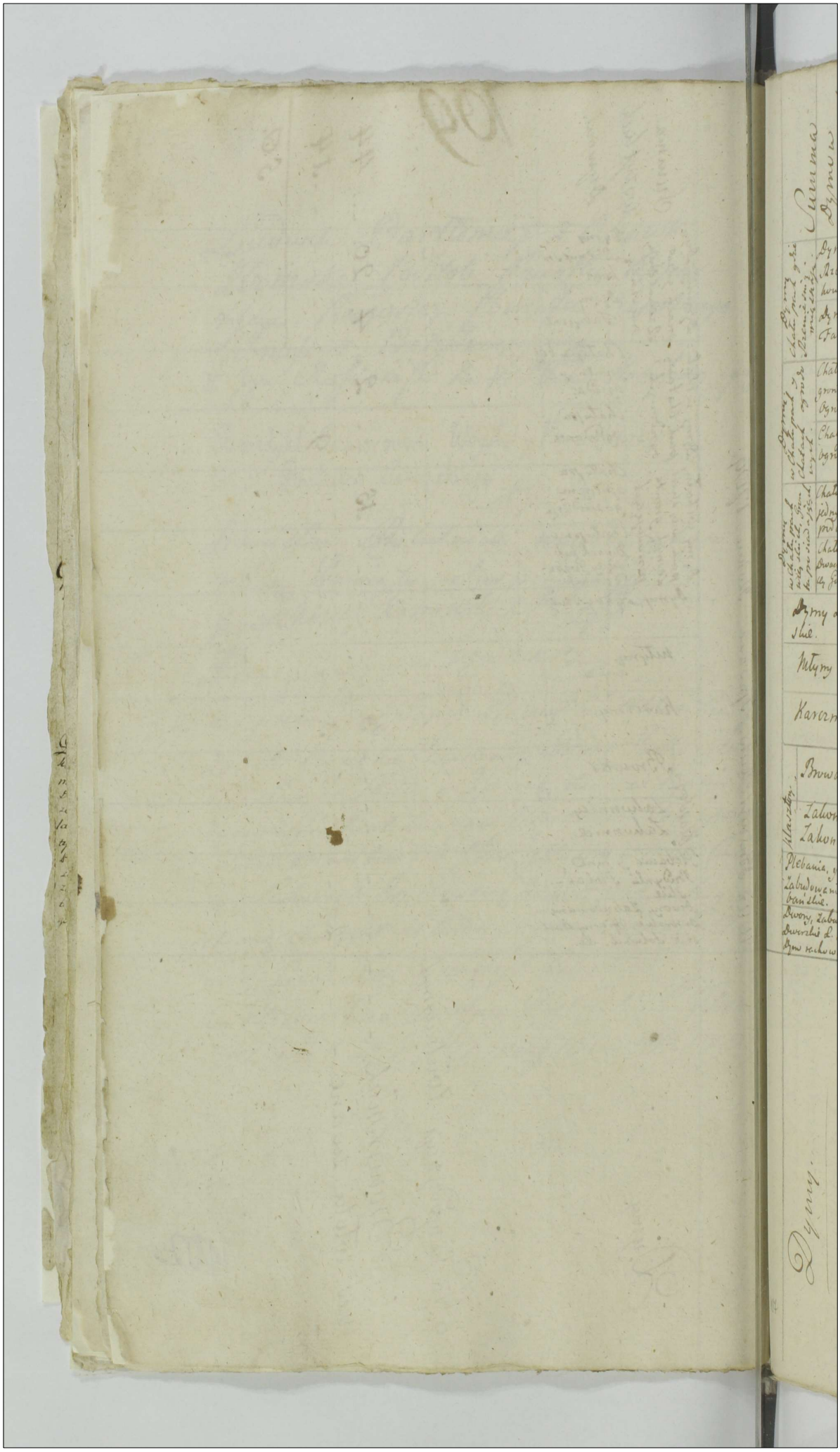

Dymy.	Dwory, Zabudowane Dworzki, Zajezdne Dym rachowane.	Plebania, y Inne Zabudowanie Plebańskie.	Klasztory. Zakonnice Zakonnicy.	Klasztory. Browary.	Karczmy.	Młyny	Dymy Żydowskie.	Dymy w Chałupach więcsiich, Gruntu posiadających. Chałupa o Dwach lub więcey Gospodarzach	Dymy w Chałupach więcsiich, Gruntu posiadających. Chałupa o jednym Gospodarzu.	Dymy w Chałupach y Chatach ogrodowych. Chałupa ogrodowa	Dymy w Chałupach y Chatach ogrodowych. Chałupa bez gruntu y Ogroda.	Dymy Chałupach gdzie Rzemieśnicy mieszkają. Dymy Fabryczne	Dymy Chałupach gdzie Rzemieśnicy mieszkają. Dymy Rzemieśnikow	Summa Dymow Wszytkich.
Na Jurysdykcyi Wlle. Panien Benedyktynek	--	--	[illegible]	--	2.	--	--	--	16.	--	7.	--	24.	49.
Zabudowanie Klasztorne.	--	--	1.	1.	1.	-	-	-	-	1.	--	1.	--	5.
Mansyonarya	--	4.	-	-	--	--	--	--	--	3.	1.	--	--	8.
Prebenda Sgo Wawrzenca.	-	1.	--	--	--	--	--	--	--	--	--	--	--	1.
Prebenda Sgo Ducha	-	1.	--	1.	--	--	--	--	--	2.	1.	--	--	5.
														60.

661

Dymy w Chałupach Dymy w Chałupach Dymy w Domach
wszystkich Lesnych pod y chatach gdzie Rzemieślnicy
grunta po siedzą. Ogrodowych z mieszkają.

Summa

Dym
Żyd

Uty

Bn

Kara

Klas

Pleba
ne zab
Pleba
Dwory
wanie
za jeden
chowa

Dymy w Wioskach do Miasteczka

sek w Ziemi Dobrzynskiey Powiecie Rypińskim leżących WW. Bromirskich Dziedzicznych, Spisana 1789go.

Dymy w Wioskach do Miasteczka Sierpca należących WW. Bromierskich	Dwory, Zabudowanie Dworskie zajeden Dym rachowane	Plebania y Inne zabudowanie Plebańskie	Klasztory	Karczmy	Browary	Młyny	Dymy Żydowskie	Dymy w Chałupach wieyskich Leśnych gruntu posiadaią: Chałupa o dwoch lub więcey Gospodarzach	Chałupa o jednym Gospodarzu	Dymy w Chałupach y Chatach Ogrodowych: Chałupa Ogrodowa	Chałupa bez gruntu y Ogroda	Dymy w Domach gdzie Rzemieślnicy mieszkaią: Dymy Fabryczne	Dymy Rzemieślników	Summa wszytkich Dymow
Babc Piaseczny	1.			2.					7.					10.
Szczechowo w Ziemi Dobrzynskiey									4.					4.
Wola wteyże Ziemi									14.					14.
Szczutowo wteyże Ziemi									2.					2.
Część Bliznego wteyże Ziemi	1.			1.					8.					10.
Słupia wteyże Ziemi									6.					6.
Gurzeń wteyże Ziemi									3.					3.
														49.

404

662

pskim y Rypinskim leżących WW. Panien Benedyktynek Dziedzicznych Spisana. 1709.

Dymy, wioskow, y części, do Klasztoru WW. Panien Benedyktynek należących.	Dwory, Zabudowanie Dworskie Zajeden Dym rachowane	Plebania y inne Budynki Plebańskie	Zakonnicy Zakonnice	Browary	Karczmy	Młyny	Dymy Żydowskie	Dymy w chałupach wieyskich leśnych, gruntu posiadających. Chałupa o dwoch lub więcey Gospodarzach	Chałupa o jednym Gospodarzu	~~Dymy w chałupach Chałupach ogrodowych.~~	Dymy w chałupach, chatach ogrodowych. Chałupa ogrodowa	Chałupa bez gruntu y ogroda	Dymy w Domach gdzie Rzemieśnicy mieszkają. Dymy Fabryczne	Dymy Rzemieśnikow	Summa Dymow wszytkich
Studzieniec									10						10.
Rachocin									4.						4.
Zarowka									4.						4.
Dąbrowka									11						11.
Susk									16.						16.
Część Bliznego w Ziemi Dobrzynskiej									6.						6.
Orszulewo wteyże Ziemi									6						6.
Część Szczutowa wteyże Ziemi									5.						5.
Ciszewo wteyże Ziemi									4.						4.
Dwa młyny zwane, Wymyslin									2.						2.
Bobrowo									1						1.
Włoki									4.						4.
Loret y nowe miasto									18.						18.
															91.

663

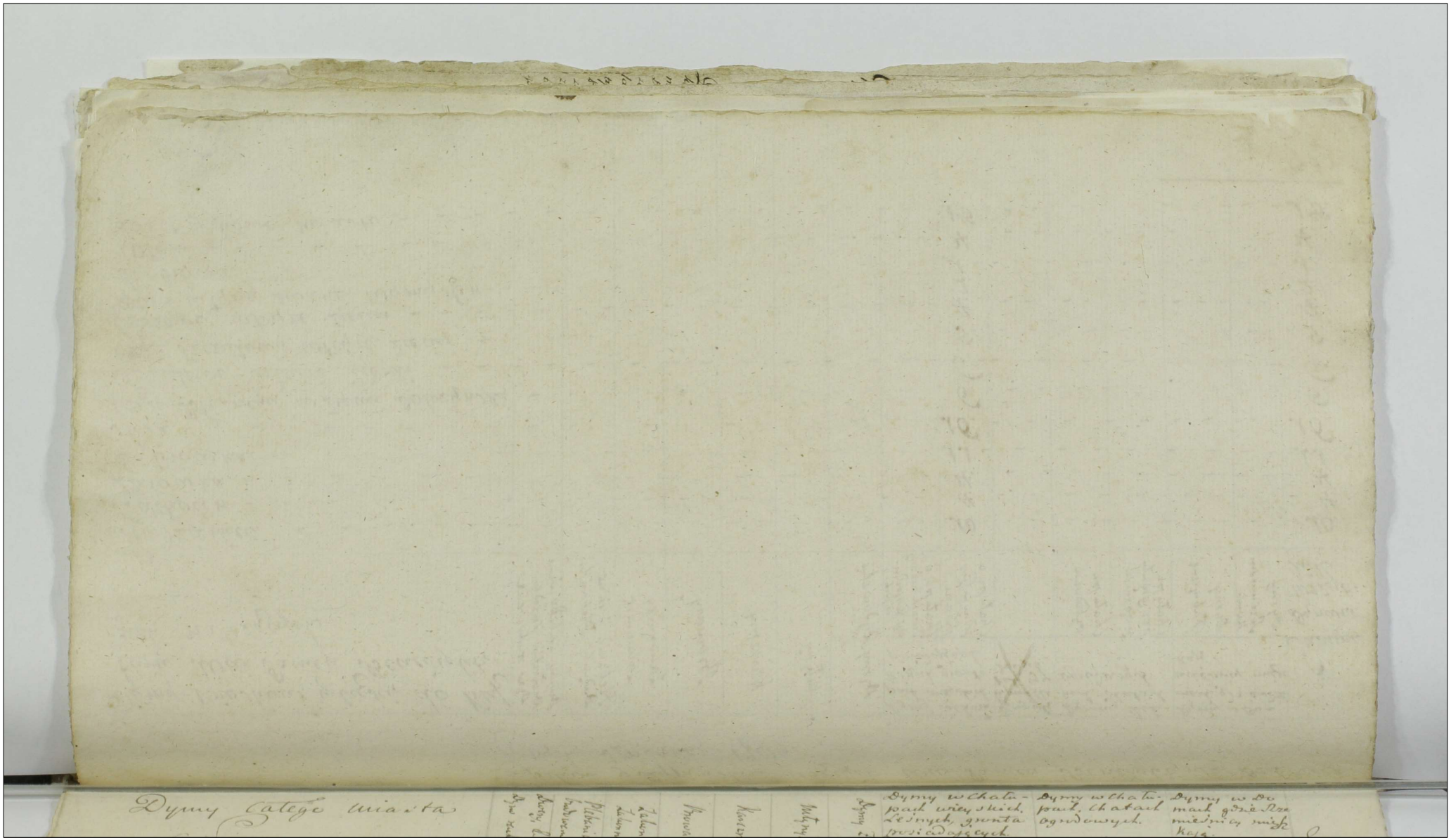

Miasteczko Sierpc. w Województwie Płockim Powiecie Sierpskim a Parafiy tejże, WW. Bromirskich w Połowie jedney WW. Panien Benedyktynek w Drugiey Połowie, części Sierpca Dziedzicznych Spisana. 1789go.

Dymy Całego Miasta Sierpca.	Dym rachowane.	Dwory, &c. zajeden	Plebania y Inne za budowanie Plebańskie	Zakonnice Zakonnicy.	Browary.	Karczmy.	Młyny.	Dymy Żydowskie	Dymy w Chałupach wieyskich, Leśnych, gronta posiadających. Chałupa o dwoch lub więcey Gospodarzach.	Chałupa o jednym Gospodarzu.	Dymy w Chałupach, Chatach ogrodowych. Chałupa Ogrodowa.	Chałupa bez gruntu y Ogroda.	Dymy w Domach gdzie Rzemieślnicy mieszkają. Dymy Fabryczne	Dymy Rzemieślników.	Summa Dymow wszytkich
Nayprzod z Jurysdykcyi WW. Bromirskich	-	-	-	-	1	-	-	-	-	15.	2.	-	2.	24.	44.
z Jurysdykcyi WW. Panien Benedyktynek	-	-	-	-	2.	-	-	-	-	16.	7.	-	-	24.	45.
Probostwo Sierpskie czyli raczey Fara	-	-	1.	-	1.	-	-	-	-	-	1.	2.	-	-	5.
															94.

1176

664

Dymy.

Dymy Żyd

Młyny.

Karczmy.

Browar

Zakonnicy

Zakonnice

Plebania y

Budynki

Dwory &c. Z

Dym rachow

Dymy w Chałupach wieyskich gronta posiadających.

Dymy w Chałupach y Chałupach ogrodowych.

Dymy w Domach gdzie Przemieśnicy mieszkają

Summa wszystkich Dymow.

alna z Przyległościami. Dobr W. Jeżewskiego Generała Dziedzicznych spisana z Przyległościami w Ziemi Dobrzeńskiej Powiecie Rypińskim. 1789.

Dymy.	Dwory Ks. zajęte Dym ruchowne.	Plebania z fune Kruszki Plebańskie	Zakonnicy Zakonnice.	Browar	Karczmy.	Młyny.	Dymy Żydowskie	Dymy w Chałupach wieyskich gruntu posiadających. Chałupa o Swoich lub więcey Gospodarzach	Chałupa iedny w Gospodarzu	Dymy w Chałupach y Chałupach ogrodowych. Chałupa ogrodowa	Chałupy bez gruntu z Ogrodu	Dymy w Domach gdzie Rzemieślnicy mieszkają. Dymy Fabryczne	Dymy Rzemieślnicy	Summa wszytkich Dymow.
Wieś Rosciszewo. WW. Jeżewskich.	1.	-	-	1.	2.	-	-	20.	5.	-	-	-	-	29.
Poswiętne tamże	-	1.	-	-	-	-	-	1.	4.	-	-	-	-	6.
Polik	-	-	-	-	1.	-	-	-	25.	-	-	-	-	26.
Wrzesnia	1.	-	-	-	1.	-	-	2.	11.	-	-	-	-	15.
Borowo	1.	-	-	-	-	-	-	-	12.	-	-	-	-	13.
Zamoscie	1.	-	-	-	1.	-	-	-	11.	-	-	-	-	13.
Część w kozkach	-	-	-	-	-	-	-	-	1	-	-	-	-	1.
Lipniki	1.	-	-	-	1	-	-	-	8.	-	-	-	-	10.
Ostrowie	-	-	-	-	-	-	-	-	5	-	-	-	-	5.
Część w Chwałach Rzeszotarach	-	-	-	1.	1	-	-	-	-	-	-	-	-	2.
Część Pszczyle Rzeszotary	-	-	-	-	-	-	-	-	1	-	-	-	-	1.
Nadolnik	-	-	-	-	1.	1	-	-	1	-	-	-	-	3.
Jeżewo w swey Parafii	-	-	-	-	2.	-	-	1.	5.	-	-	-	-	8.
Stropkowo w teyże Parafij	1	-	-	-	-	-	-	3	10.	-	-	-	-	14.
														146.

665

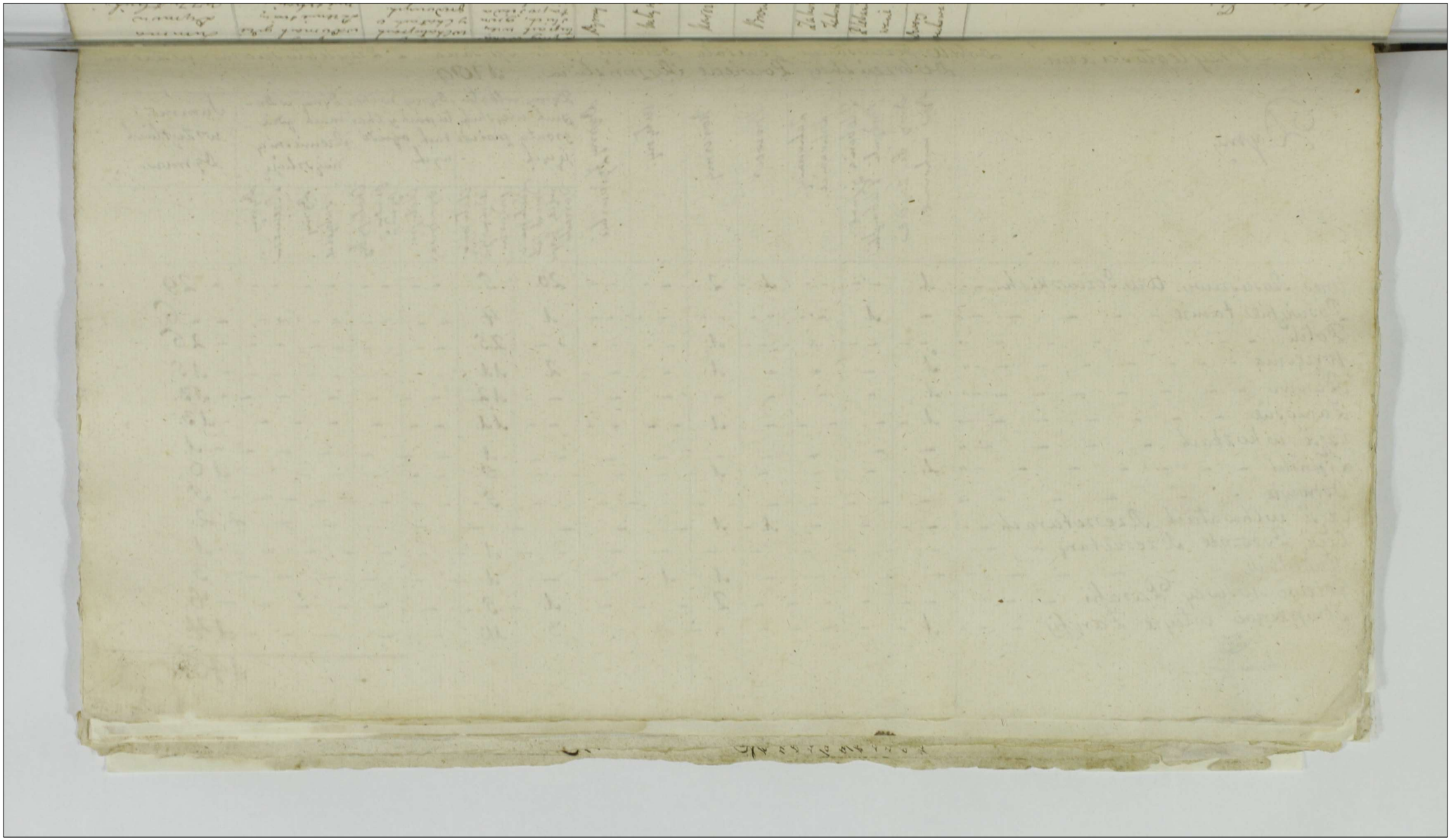

WW. Jezewskich	Dwory Le. Zajeden Dyr rachowane	Plebania y Inne zabudowanie Plebańskie	Zakonnicy Zakonnice	Browar	Karczmy	Młyny	Dymy Żydowskie	Dymy w Chałupach wieyskich, grontu posiadających: Chałupa o dwoch lub więcey Gospodarzach	Chałupa o jednym Gospodarzu	Dymy w Chałupach y Chatach ogrodowych: Chałupa Ogrodowa	Chałupa bez gruntu y Ogrodu	Dymy w Domach gdzie Rzemieślnicy mieszkają: Dymy Fabryczne	Dymy Rzemieślników	Summa Dymow wszytkich
Grzędowo	1.								3					4.
Część w Młotkowie									2.					2.
Cząmsk wielki w Ziemi Dobrzynskiey				1					10.					11.
Cząmsk mały w teyże Ziemi									6					6.
Część w Babcu Rzałach w teyże Ziemi	1.								1					2.
Stopino	1			2	1				5					9
Pianki									5					5.
Część w Babcu Rzałach w Ziemi Dobrzynskiey									4.					4
														43.

Wieś Piastowo z przyległościami bowskich. Dziedziczna. Spisana. 1789.

WW. Dembowskich Dymy.	Dwory &c. za jeden Dym rachowane.	Plebania y Jmć zakonnicy. Zakonnice.	Zakonnicy. Zakonnice.	Browar.	Karczmy.	Młyny	Dymy Żydowskie	Dymy w Chałupach wieyskich grunta posiadających. Chałupa o Dwoch lub więcey Gospodarzach	Chałupa o jednym Gospodarzu	Dymy w Chałupach y Chatach Ogrodowych. Chałupa Ogrodowa.	Chałupa bez gruntu y Ogroda.	Dymy w Domach gdzie Rzemieślnicy mieszkają. Dymy Fabryczne	Dymy Rzemieślników	Summa wszytkich Dymow
Piastowo	1.			1.	1.				17.		1.			21.
Krzętkowo									6.					6.
Ostrowy				1.					2.					3.
Kurowo					1.				1.	2.				4.
														34.

667

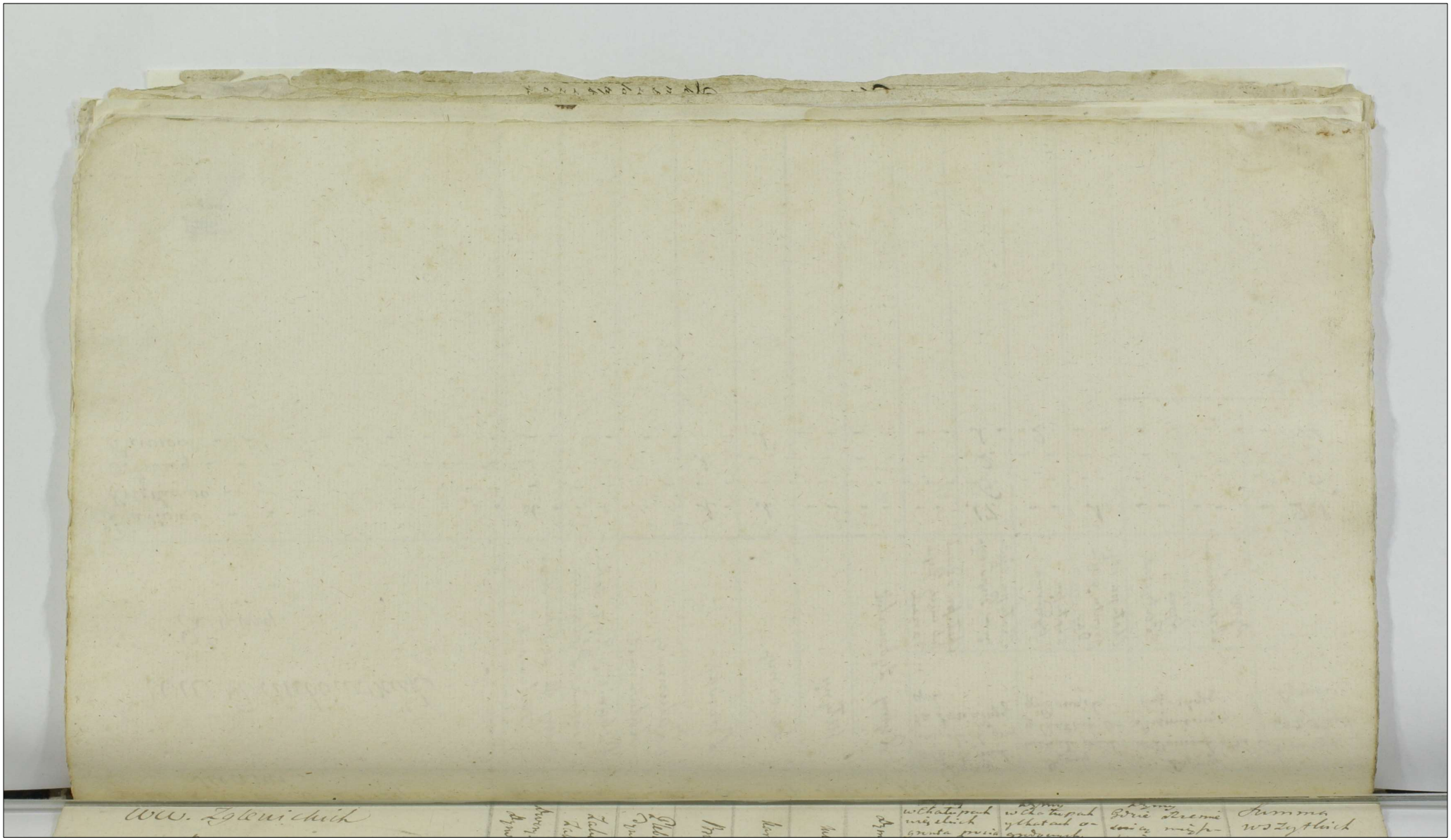

na Zglenicach wielkich. Zglenickich Dziedziczna. Spisana 1789.

WW. Zglenickich Dymy.	Dwory. Ks. Za jeden Dym rachowane.	Zakonnicy Zakonnice.	Plebania y Inne Brudynki Plebańskie	Browar	Karczmy.	Młyny.	Dymy Żydowskie.	Dymy w Chałupach więzkich grunta posiadających.		Dymy w Chałupach y Chatach ogrodowych.		Dymy Gdzie Rzemieślnicy mieszkają.		Summa wszytkich Dymow.
								Chałupa o dwoch lub więcey Gospodarzach.	Chałupa o jednym Gospodarzu.	Chałupa ogrodowa	Chałupa bez gruntu y Ogroda	Dymy Fabryczne.	Dymy Rzemieślników	
Bledzewo	1.							2.	7.					10.
Część w Zglenicach wielkich				1.				3.	1					5.
														15.

668

Summe

Dymy w Domach gdzie Arenie

Dymy w Chatupach y Chatach ogrodowych

Dymy w Chatupach wieyskich grunta po-

Dym

Inty

Kar

Bro

Zaku

Ple

Dwo

Dymy.

powa — — —

Summa wszystkich

Dymy Dzie Rzemie śnicy mięsz=

Dymy w Chatupach y Chatach o-

Dymy w Chatupach wieyskich gron-

Dym

416

[illegible] WW. Zboińskich ca. Dziedziczna WW. Zboińskich. Spisana. 1789^m

Dymy WW. Zboińskich	Dwory Ec. zajeda Dym rachowane	Plebania i inne Budynki Pl.	Zakonnice Zakonnicy	Browar	Karczmy	Młyny	Żydowskie Dymy	Dymy w Chałupach wieyskich, gronta posiadających: Chałupa o 2 lub więcey gospodarzach	Chałupa o jednym gospodarzach	Dymy w Chałupach y Chatach ogrodowych: Chałupa ogrodowa	Chałupa bez gruntu y ogrodu	Dymy Dzie Rzemieślnicy mieszkaią: Dymy Fabryczne	Dymy Rzemieślników	Summa wszytkich Dymow
Borkowo wielkie	1.	-	-	1.	1.	-	-	-	14.	1.	-	-	-	18.
Sniedzianowo	1.	-	-	-	1	-	-	-	13.	2.	-	-	-	17.
Część Blinna w Ziemi Dobrzyńskiey	1	-	-	-	1	-	-	-	-	1	1	-	-	4.
														39.

412

640

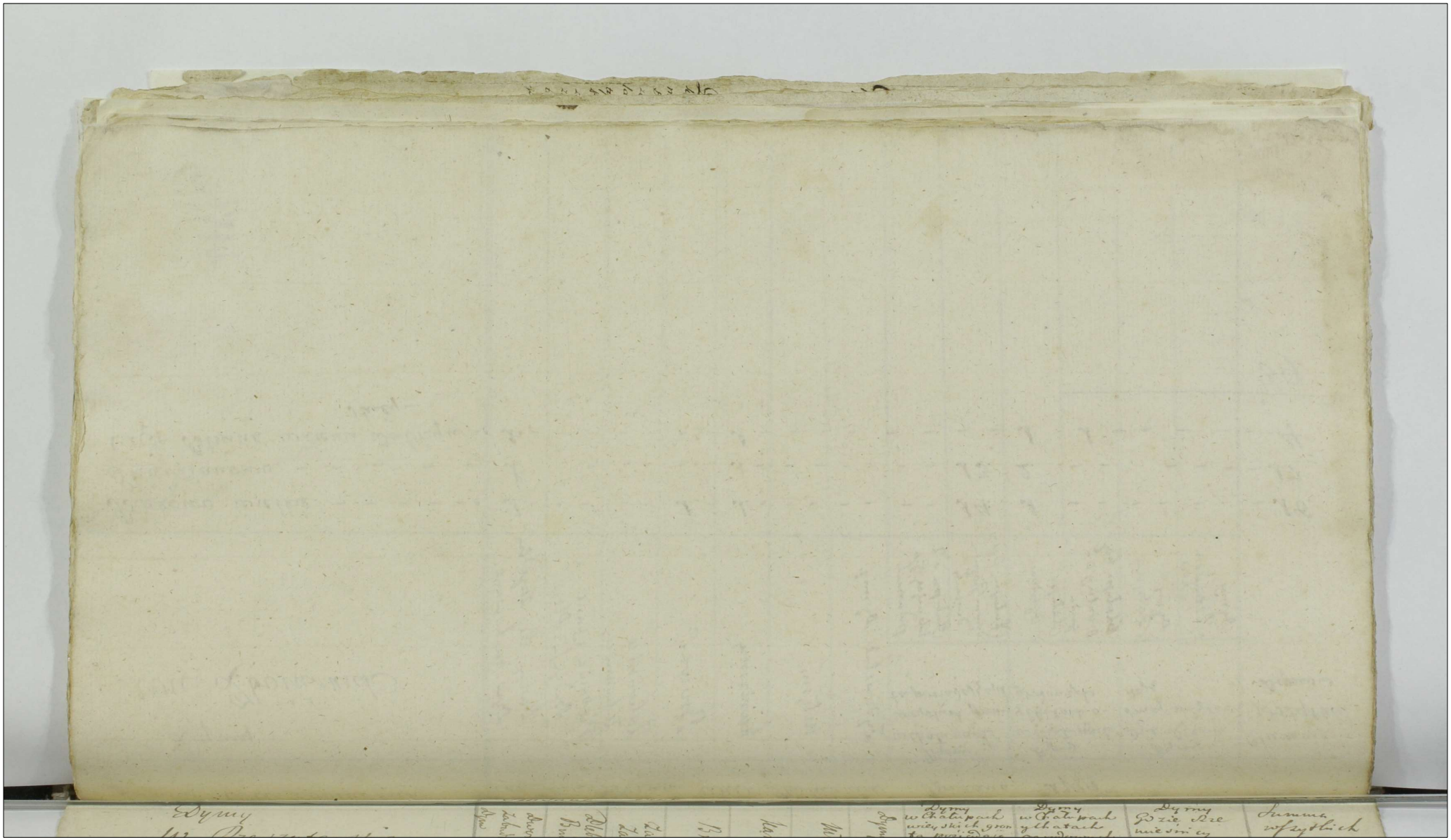

Spisana 1784.

Dymy W. Rzeszotarskiego Dziedziczne.	Dwory Ks. y inne zabudowanie zajeden Dym rachowane.	Plebania y inne Budynki.	Zakonnicy Zakonnice.	Browary	Karczmy	Młyny	Dymy Żydowskie	Dymy w Chałupach wieyskich gronta posiadających: Chałupa o dwoch lub więcey Gospodarzu.	Chałupa o jednym Gospodarzu.	Dymy w Chałupach y chatach ogrodowych: Chałupa ogrodowa	Chałupa bez gruntu y ogroda.	Dymy Gdzie Rzemieśnicy mięszkają: Dymy Fabryczne.	Dymy Rzemieśnikow.	Summa wszytkich Dymow.
Rzeszotary Starawieś	1.	-	-	-	1	-	-	1.	7.	-	1.	-	1.	12.
wies Szlachecka Rzeszotary Pszczyle	-	-	-	-	-	-	-	-	8.	-	-	-	-	8.
wieś Szlachecka Rzeszotary Gortaty	-	-	-	-	1	-	-	-	4	-	-	-	-	5.
wies Szlachecka Rzeszotary Chwaty	-	-	-	-	-	-	-	-	17.	-	-	-	-	17.
wies Szlachecka Rzeszotary Bory	-	-	-	-	-	-	-	-	5	-	-	-	-	5
														47

413

641

Dymy. Summa w Dystrikcie Dymow.

Dymy Gdzie Rzemieślnicy mieszkaią.

Dymy Rzemieślnicze.

Dymy Fabryczne.

Dymy w Chatupach y chatach ogrodowych.

Chatupa bez gruntu y ogrodu.

Chatupa Ogrodowa.

Dymy w Chatupach wieyskich, gromadzkich, gromadzkich, posiadaiących cyrk.

Chatupa ojcowym gerpodanu.

Chatupa odwach lub mniey gerpodanach.

Żydowskie Dymy.

Młyny

Karczmy.

Browar.

Zakonnicy Zakonnice.

Plebania y Inne Budynki Plebańskie.

Dwory Cz. y inne Budynki - - -

Dymy. Summa w Dystrikcie Rządzi Zuia

Borkowo - - -

Dymy. Jeh mości Szlachty.

Dymy w Chałupach wieyskich

Dymy w Chałupach w Chatach

Dymy Dwie Chremi

Suma

Dziedziczna. w województwie [illegible], powiecie [illegible] [illegible], [illegible] [illegible] spisana. — 1789.

Dymy. Jchmość Szlachty.	Dwory, &c. za jeden dym rachowane.	Plebania y inne Budynki Plebańskie	Zakonnice Zakonnicy.	Browar.	Karczmy.	Młyny.	Dymy Żydowskie	Dymy w Chałupach wieyskich grunta posiadających. Chałupa o dwoch lub więcey Gospo:	Chałupa o jednym Gospodarzu.	Dymy w Chałupach y Chatach ogrodowych. Chałupa Ogrodowa.	Chałupa bez gruntu y Ogroda.	Dymy Gdzie Rzemieśnicy mieszkają. Dymy Fabryczne	Dymy Rzemieśnicze.	Suma wszytkich Dymow
Część Jnę Pana Franci: Miszewskiego.	1.	—	—	—	1.	—	—	—	3.	—	1	—	1.	7.
Część Jnę Pana M. Miszewskiego	1	—	—	—	1	—	—	—	—	3.	—	—	1	6.
Poswietne	—	1	—	—	—	—	—	—	—	2	—	—	—	3.
wieś Kosęnice Szlachecka	—	—	—	—	—	—	—	—	6.					16.
wieś Grotkowo Zawisze Jchmć Panow Malanowskich	1	—	—	1	—	—	—	—	8.	—	—	—	—	10.

643

Dymm.

dzice Dziedziczne.

420

Dymy. W. Łączynskiego.	Dwory Ks. zaje den Dym rachowane.	Plebania i inne Budynki Pl.	Zakonnice Zakonnicy.	Browar.	Karczmy.	Młyny.	Dymy Żydowskie	Dymy w Chałupach wieyskich gronta trzymających. Chałupa odwoch lub więcey Gospodarzach.	Dymy w Chałupach wieyskich gronta trzymających. w Chałupach ojednym Gospodarzu.	Dymy w Chałupach y Chatach Ogrodowych. w Chałupach ogrodowych.	Dymy w Chałupach bez gruntu y ogroda.	Dymy Gdzie Rzemieśnicy mięszkają. Dymy Fabryczne	Dymy Rzemieśnicze.	Summa wszytkich Dymow:
Dziębakowo y Grotkowo Sędzice	1.			1	1				6.	1				10.
Część w Grotkowie Sędzicach Imę Pana Bernarda Kęsickiego									4.					4.

~~416~~

644

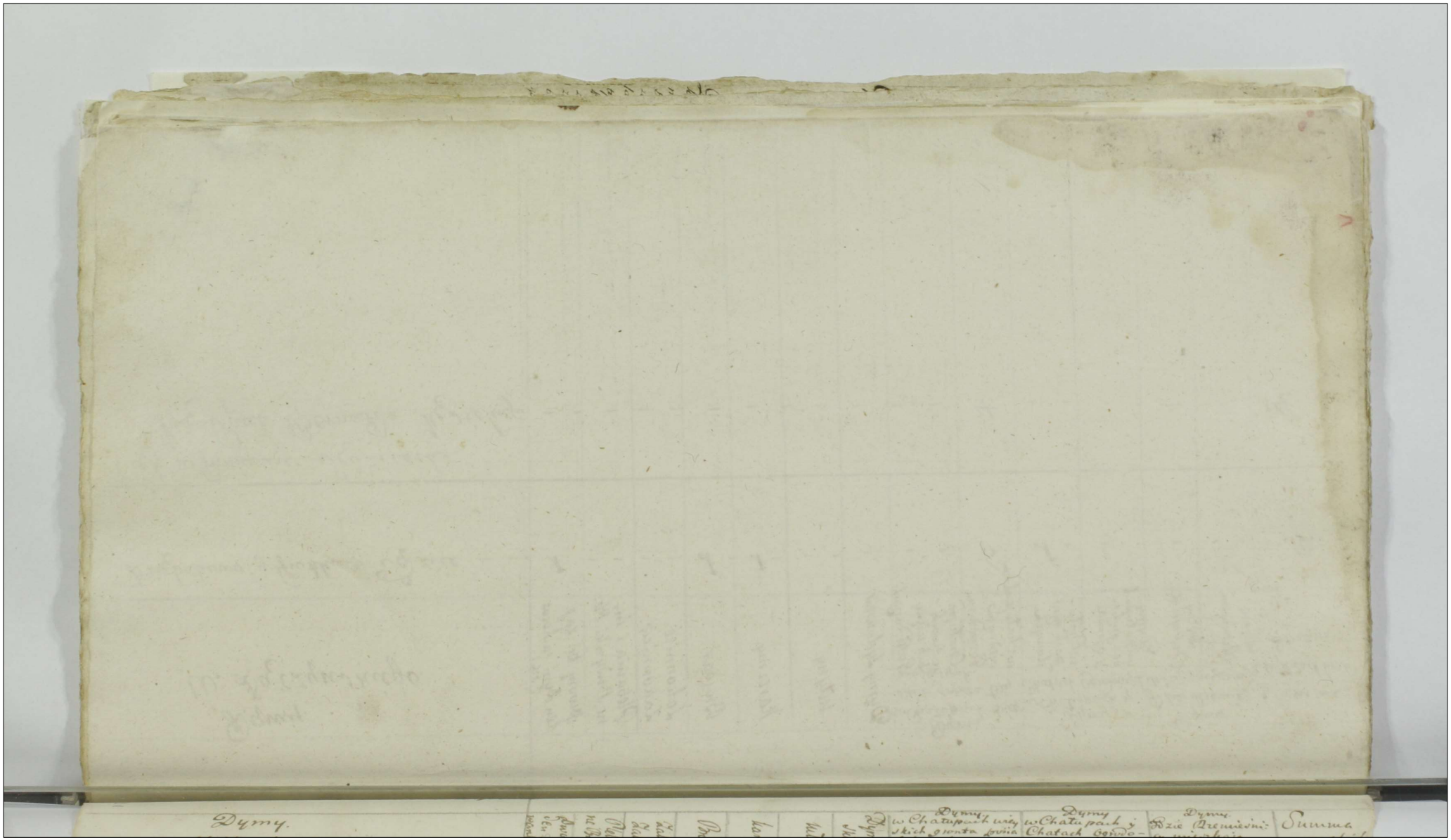

wieś Gorzewo w Powiecie Sierpskim

Dymy. XX. Mansyonarzow Sierpskich.	Dwory. &c. zaie den Dym rachowane.	Plebania y inne Budynki Ple:	Zakonnicy Zakonnice.	Browar.	Karczmy.	Młyny.	Dymy Żydowskie.	Dymy w Chałupach wieyskich gronta posiadających. Chałupa o Dwoch lub więcey Gospoda:	Chałupa o jednym Gospodarzu	Dymy w Chałupach y Chatach Ogrodowych. Chałupa ogrodowa	Chałupa bez gronta y ogroda.	Dymy Dzie Rzemieśnicy mieszkaią. Dymy Fabryczne.	Dymy Rzemieśnikow.	Summa wszytkich Dymow
Wieś Golejewo	1.				1.				7.	1.	1.			11.
Wieś Gorzewo	1.				1.				10	3.				15.
														26.

645

Dymy	Suma

Was Ważyło Skury
Szlachecka.

Dymy Szlacheckich części	Dwory Ec: zajęte Dym rachowane.	Plebania i inne zabudowanie Ple:	Zakonnice Zakonnicy.	Browar	Karczmy.	Młyny.	Dymy Żydowskie	Dymy w Chałupach wieyskich, grunta trzymających. Chałupa o dwoch lub więcey Gospodarzach.	Chałupa o jednym Gospodarzu.	Dymy w Chałupach y Chatach Ogrodowych. Chałupa ogrodowa.	Chałupa bez gruntu y ogroda.	Dymy Gdzie Rzemieśnicy mięszkają. Dymy Fabryczne.	Dymy Rzemieśnikow.	Summa wszytkich Dymow
Imę Pana Franciszka Łaguny	1.								2.		2.		1.	6.
Imę P. Krasniewskiego	1.													1.
Imę P. Woyciecha Pęskiego	1								1					2
Imę PP. Mateusza, Anton: Łagunow									3					3.
														12.

448

646

Antoniego Łukasza Borowskich
Dymy

123

[illegible] Część Imć
Panow Tomasza Borowskiego
Antoniego, Łukasza, Borowskich

Dymy Dziedziczne.	Dwory Ec. zaie den Dym rachowane.	Plebania y inne Budynki Plebań	Klasztory	Browar.	Karczmy.	Młyny.	Dymy Żydowskie.	Dymy w Chałupach wiejskich gronta posiadających. Chałupa o Dwoch lub więcey Gospodarzach.	Chałupa o jednym Gospodarzu	Dymy w Chałupach y Chatach Ogrodowych. Chałupa Ogrodowa.	Chałupa bez gronta y ogroda.	Dymy Gdzie Rzemieśnicy mieszkaią. Dymy Fabryczne.	Dymy Rzemieśnicze.	Summa wszytkich Dymow.
Imć Pana Tomasza Borowskiego	1.	-	-	-	-	-	-	-	-	1.	-	-	1.	3.
Imć Pana Antoniego Borowskiego	1.	-	-	-	-	-	-	-	2.	-	-	-	-	3.
Imć Pana Łukasza Borowskiego.	1	-	-	-	-	-	-	-	1	-	-	-	-	2.
														8.
wieś Węgrzynowo Szlachecka	-	-	-	-	-	-	-	-	4.	-	-	-	-	4.

644

Dymy.

Dymy
Dymy
Dymy

[illegible] Schabajewo. y Zarzycze. W. Chamskiego. Dziedziczna.

w Województwie Płockim Powiecie Sierpskim Parafiy Jezewskiey W. Chamskiego.

Dymy.	Dwory Ec. zaie den dym rachowane	Plebania i inne Budynki Plebani	Zakonnicy Zakonnice	Browar	Karczmy	Młyny	Dymy Żydowskie	Dymy w Chałupach nieyskich y ronta posiadających: Chałupa o dwoch Kubnięcy Gospoda	Chałupa o jednym Gospodarzu	Dymy w Chałupach y Chatach Ogrodowych: Chałupa Ogrodowa	Chałupa bez gruntu y ogroda	Dymy Gdzie Rzemieślnicy mieszkają: Dymy Fabryczne	Dymy Rzemieślników	Summa wszytkich Dymow
Schabajewo	1							1	5		1			8
Zarzycze	1			1	1			1						4
														12

648

Дуриц.

| | | |

Dymy Ży

Młyny.

Karczmy

Browar.

Klasztory.

Plebania y
idynki Ple
wory &c: Za
ym rachowa

[illegible] W. Kampenhauzena. Chrapom przyłączonych, spisana. W. Kampenhauzene. 1789.

Dymy	Plebania y inne Budynki Plebanskie Dwory &c. za ieden Dym rachowane	Klasztory	Browar	Karczmy	Młyny	Dymy Żydowskie	Dymy w Chałupach wiejskich grunta posiadających: Chałupa o 2. lub więcey Gospodarzach	Dymy w Chałupach wiejskich grunta posiadających: Chałupa o jednym Gospodarzu	Dymy w Chałupach y Chatach ogrodowych: Chałupa o grodowa	Dymy w Chałupach y Chatach ogrodowych: Chałupa bez gruntu y ogroda	Dymy Gdzie Rzemieśnicy mieszkaią: Dymy Fabryczne	Dymy Gdzie Rzemieśnicy mieszkaią: Dymy Rzemieśni.	Summa wszytkich Dymow
Chraponia	1.		1.	1.				17.	4.				24.
Czarnia								5.					5.
Mosciska								6.					6.
Pietrzyk								7.	1				8.
Dębowka								5.	1				6.
Boguszewiec								5					5.
Skrwilno w Ziemi Dobrzynskiey	1.		1.	1					9	1			13.
Szczawno								6.	1.				7.
Ruda w Ziemi Dobrzynskiey									3				3.
Kolonia Baba tamże								2.					2.
Szustek tamże								10					10.
Szucie tamże								7.					7.
Obrzyska tamże								3.					3.
													99.

680

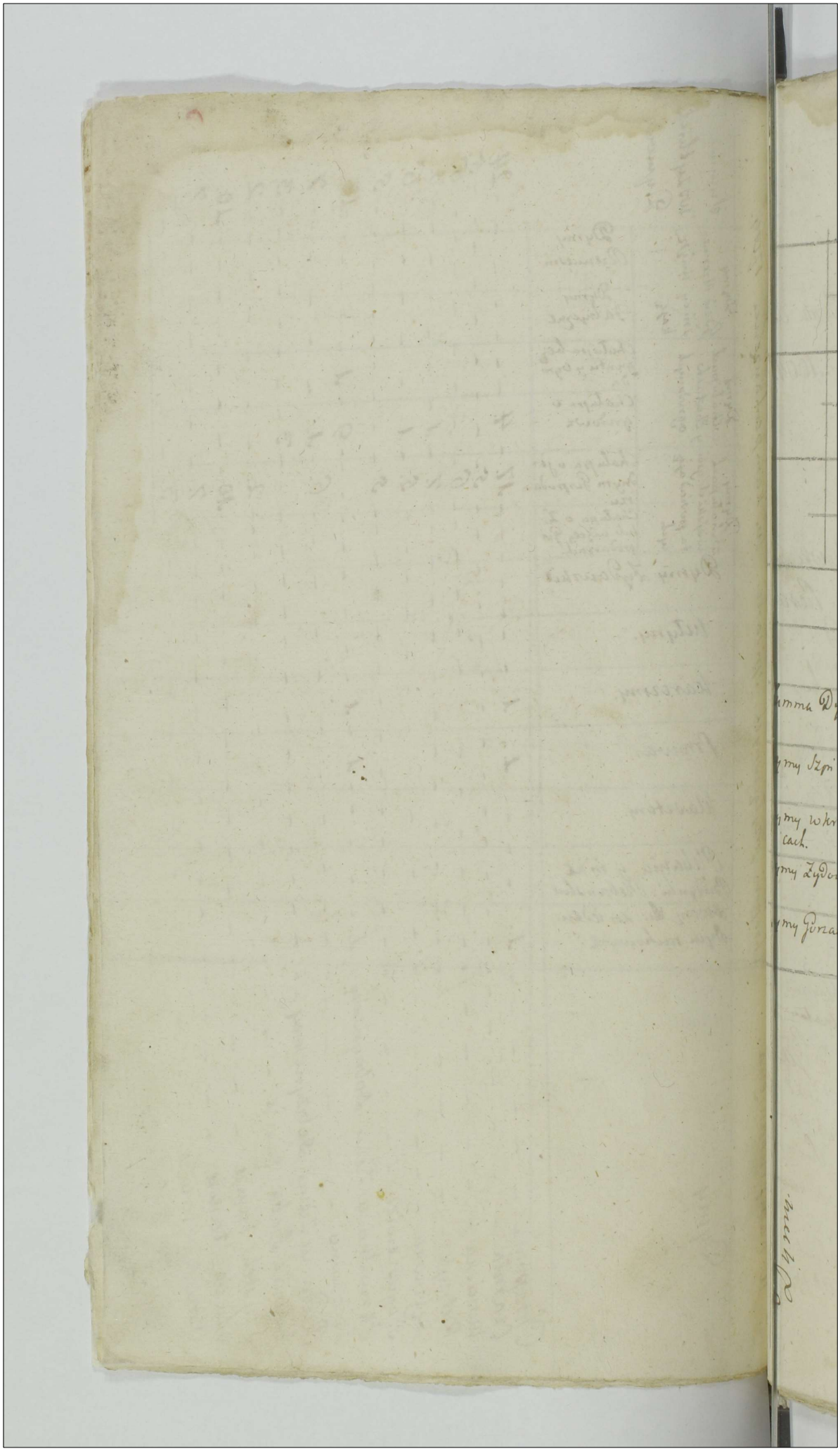

Sierpcz.

Dymy.	Dymy Gorzalniow	Dymy Zydowskie-	Dymy w kramicach.	Dymy Szpitalne	Summa Dymow
na włokach	16.	–	–	–	–
w Domostwach	–	66	–	–	–
Podleyszych	–	17.	–	–	–
w kramiczkach	–	–	4.		
w Spitalach	–	–	–	3.	

In Summe – 106.

473

681

682

Ogolna Dymow wszystkich Powiatu Sieprskiego Repartycyi pierwszey Summa wynosi. 1004.

Ludwik Bartłomiey z Oszowki Woiewoda Podstoli Kaiązki Repartycyi Pierwszey Powiatu Sieprskiego Prezes mp

X Ign. Rosiszewski K.K. Płocki Kommissarz mp

Benedykt Jaworowski Woyski y Kommissarz Powiatu Sierpskiego mp

Stanisław Rolutnicki woyski y kommissarz Powiatu Sierpskiego mp

Jozef Maciey Kamiński K.P. mp

Adam Łączyński K.G.W.P.K.P. mp

Officium Pens Crum Capitis Plocen ad Oblaonem G. Leonis Zaleski Pincernidae Czerwonogrodensis ~~Protocolum~~ Tabellae Conscriptionis Fumor ex Districtu Sieprcen Bonisq tum Spiritualibus ~~[illegible]~~ Regalibus per Illtres Mios Tribusq Commissarios Districtus tertiae Repartionis Condit manitus Eiusdem Illtrium Mod Commissarior subscripsit reproducens Codem Illtrium Mod Commissarior subscripsit reproducens ad Acticanae Actisq Pcen ingrossanae Suscepit in Tenore Sequen (Inserat) Originale vero Ejusdem Tabellae Circa Acta Pcen est relictum.

In Cod Plocen Fra 2da Ipso die Festi Sancti Thomae Apostoli Scilicet Die 21 Mensis 10bris AD 1789.

~~119~~ Tabella Ludności № 1mo 683

w Województwie Płockim, Powiecie Sierpskim, Parafiy
tyże spisana. WW. Panien Benedyktynek, z mocy Pra-
wa spisana. 1789. Roku.

Chłopi								
			Dzieci Ich.					
			Syny Ich.					
asteczko wa Sierpca rdykcyi sztorney.	Mężczyzni.	Białogłowy.	do lat 15.	od lat 15.	Corki.	Ogut Dusz Męzkich.	Ogut Dusz Białogłowskich.	Ogut Dusz wszytkich.
podane —	16.	15.	1.	8.	6.			
uornicy —	15.	16.	4	3.	11.			
brykanci —	1.	1.	-	-	-			
emieśnicy —	27.	26.	1.	24.	30.			
ini za Robotą	3.	-	-	-	-			
raki —	7.	14.	-	-	-			
żący —	7.	6.	-	-	-			
			In Summa			117.	125.	242.

424

684

Tabella Ludności № 2.

w Województwie Płockim Powiecie Sierpskim Parafiy Rościszewskiey, leżącey W. Jeżewskiego Dziedzica, z mocy prawa spisana. 1789. Roku.

Wieś Polik.	Chłopi: Mężczyzni	Białogłowy	Dzieci Ich. Syny Ich. do lat 15.	od lat 15.	Córki.	Ogół Dusz Męskich.	Ogół Dusz Białogłoskich	Ogół Dusz wszystkich.
Gospodarzy – –	25.	25.	30.	10.	50.			
Komornicy – –	2.	2.	–	–	1.			
Szynkarze – –	1.	1.	–	–	1.			
Luzni za Robotą	3.	1.	–	–	–			
Żebraki – –	9.	12.	–	–	–			
In Summa – –						80.	93.	173.

Tabella Ludności № 3.

…, województwie Płockim Powiecie Sierpskim, Para…
…y teyże, leżącey WW. Bromirskich Dziedziczna
…mocy Prawa spisana 1709. Roku.

…steczko …rpe Jurys…cyi WW. …mirskich.	Mężczyzni	Białogłowy	Chłopi Dzieci Ich. Syny Ich. dolat 15.	odlat 15.	Corki.	Ogół Dusz Męskich.	Ogół Dusz Białogłowskich	Ogół Dusz Wszystkich.
…spodarzy.	14.	14.	14.	3.	14.			—
…morników.	7.	10.	8.	1.	7.			
…zemieślników.	21.	21.	14.	4.	18.			
…ynkarzow.	1.	1.	1.					
…dzi Służący	—	—	—	16.	9.			
…rakow.	9.	1.	5.	—	9.			
			In Summa.		=	118.	104.	222.

425

686

Tabella Ludności. № 4.

w Województwie Płockim Powiecie Sierpskim, Parafii Rościszewskiey leżących dobr W. Jeżewskiego Dziedzicznych z mocy Prawa Spisana 1789. Roku.

1.

Wieś Lipniki, Ostrowie, Części na Chwałach, Pszczylach Rzeszotrarach, y młyn nadolnik.	Męszczyzni.	Białogłowy	Chłopi Dzieci Ich. Syny Ich. do lat 15.	od lat 15.	Córki.	Ogół dusz Męskich.	Ogół dusz Białogłoskich.	Ogół dusz wszytkich.
Gospodarzy — —	8.	7.	14.	—	14.			
Komornikow — —	1.	1.	2.	—	—			
Luźnych — — —	8.	—	—	—	—			
Czynszownikow —	6.	6.	7.	2.	6.			
Kaczmarzy — —	1.	2.	4.	1.	1.			
Młynarzy — —	1.	1.	2.	—	2.			
Żebrakow — —	2.							
			In Summa.			59.	40.	99.

Tabella Ludności. № 5. 684

...wojewodztwie Płockim Powiecie Sierpskim Parafiy Rosi...skiey leżącey w Possessyi W. Rokitnickiego woyskiego ...pskiego. z mocy Prawa spisana. 1789.

...ies kożki.	Chłopi							
	Mężczyzni.	Białogłowy	Dzieci Ich. Syny Ich do lat 15.	Dzieci Ich. Syny Ich od lat 15.	Dzieci Ich. Córki	Ogół Dusz męskich.	Ogół Dusz Białogłoskich	Ogół Dusz wszytkich.
...podane Rolnicy.	6.	6.	4.	2.	7.	12.	13.	25.
...mierniey - - - -	7.	7.	7.	—	11.	14.	18.	32.
...emieśnicy - - -	1.	1.	-	-	-	1.	1.	2.
...iżący - - - -	7.	5.	-	-	-	7.	5.	12.
...braki - - - -	-	1.	-	-	-	-	1.	1.

In Summa. 72.

426

Tabella Ludności No 6.

w Województwie Płockim Powiecie Sierpskim Pa[illegible] Rościszewskiej leżącey w Possessyi Dziedzicznej, Części Ich Mć Panow Antoniego Kurowskiego y Jozefa Komorowskiego spisane z mocy Prawa 1792. Stanisława Rokossowskiego Zastawnego Possessora.

1. Wieś Komorowa w Częściach.	Chłopi							
	Mężczyźni	Białogłowy	Dzieci Ich. Syny Ich. do lat 15.	Dzieci Ich. Syny Ich. od lat 15.	Dzieci Ich. Córki	Ogół Dusz męskich.	Ogół Dusz Białogłoski.	Ogół Dusz wszystkich
Gospodarze. — — —	5.	6.	2.	6.	4.	13.	10.	2[illegible]
Służący. — — — —	6.	6.	—	—	—	6.	6.	1[illegible]
						In Summa.		3[illegible]

Tabella Ludności № 7.

wsi Borkowie w Województwie Płockim Powiecie Sierpskim Parafii Borkowskiey leżącey Dziedziczna. W. Zboińskiego Podstolego Raciązkiego. Dnia 30. Lipca. z mocy Prawa spisana. Roku. 1789.

1. Wieś Borkowo wielkie.	Chłopi: Mężczyzni.	Białogłowy	Dzieci Ich: Syny Ich do lat 15.	Syny Ich od lat 15.	Córki	Ogół Dusz męskich.	Ogół Dusz Białogłoskich	Ogół Dusz wszytkich.
Gospodarze Rolnicy.	14.	14.	17.	3.	7.	34.	21.	55.
Rzemieśnicy czyli robotnicy	2.	2.	3.	–	4.	5.	6.	11.
Ludzi za robotą Luzujący się	1.	1.	2.	–	1.	3.	2.	5.
Służący	5.	–	–	–	–	5	–	5
Komornicy	1.	1.	–	–	–			
In Summa						48.	30.	78.

690

Tabella Ludności No 8.

w Województwie Płockim Powiecie Sierpskim * leżąca Dziedziczna W. Zboińskiego Podstolego Raciązkiego * Parafii Borkowskiey z mocy Prawa spisana. 17

1. Wieś Sniedzia nowo.	Chłopi						
	Mężczyzni.	Białogłowy.	Dzieci dch Syny dch do lat 15.	Dzieci dch Syny dch od lat 15.	Dzieci dch Córki	Ogół Dusz męskich.	Ogół Dusz Białogłoskich.
Gospodarze Rolnicy.	13.	13.	10.	3.	25.	26.	30.
Czynszownicy Chałupnicy	2.	2.	1.	–	6.	3	8.
Czeladź służący	–	–	–	7.	7.	7.	7.
Rzemieślnicy	1.	1.	–	–	2.		
In Summa						36.	53.

Tabella Ludności. № 9.

Dobrach Grothuse Będzicach w województwie Podlaskim Powiecie Siedleckim w Parafii Goleszyńskiey leżących, Części Jmć Pana Bernarda Będzickiego Dziedzicznych. Zmocy Prawa Spisana. 1809. Roku.

Chłopi.								
Imiona Głowa Rodziny.	Mężczyzni.	Białogłowy.	Dzieci Ich. Synowie Ich. do lat 15.	od lat 15.	Córki	Ogułem Dusz Męzkich	Ogułem Dusz Białogłowych	Ogułem Dusz wszystkich
Grodarzy — — —	2.	2.	—	1.	2.			
Komornicy — — —	1.	1.	1.	—	—			
Będzący — — —	—	—	—	1.	2.			
Parobki — — —	1.	1.	1.	1.	—			

692

Tabella Ludności. № 10.

w Dobrach Części Blinna w Ziemi Dobrzyńskiey Powiecie Rypinskim, Parafij Gnyskiey, leżących w Zboińskiego Dziedzicznych, z mocy prawa spisana 1709. Roku.

Chłopi.

Część Blinna.	Mężczyzni.	Białogłowy	Dzieci Ich. Syny Ich. do lat 15.	od lat 15.	Corki.	ogół Dusz Męskich.	ogół Dusz Białogłowy	ogół Dusz wszystkich.
Komornicy - - - "	1.	1.	2.	–	2.			
Rzemieśnicy - - "	2.	2.	1.	–	5.			
Czeladź służąca - - "	1.	1.	1.	1.	1.			
Żebrak - - - - "	1.	–	–	–	–			
			In Summa			10.	12.	22.

Tabella Ludności № 11mo

obr Białoskur. w Woiewoctwie Płockim Powiecie
orskim, Parafii Goleszyńskiey leżących ww. Borowskich
icych, z mocy Prawa 1789. roku Spisana.

Chłopi.

ałłoskury. ść Jmć Pa- Tomasza owskiego	Mężczyźni.	Białogłowy	Dzieci Ich. Syny Ich. do lat 15.	od lat 15.	Corki.	Ogul Dusz męskich	Ogul Dusz Białogłowskich	Ogul Dusz wszytkich.
żący - - "	3.	2.	4.	- - -	2.			
ornicy - - "	-	1.	2.	- -	2.			
mieśnik - "	1.	2.	- -	- -	1.			
			Jn Summa			8.	10.	18.
ia Część wsi. Jmć Pa- Antoniego hasza Bo- kich.								
iesz wsi rzynowa.								
odany - "	4.	4.	5.	1.	8.			
ornicy - - "	-	1.	-	-	1.			
żący - - "	2.	2.	1.	-	1.			
			Jn Summa			13.	17.	30.
ow wtey wsi	1. -	1.	2	-	1.			

Ogulna całey wsi Suma Dusz 53.

1129

694.

Tabella Ludności Nro. 12.

Dobr Stopina z Przyległościami w Woiewodztwie Płockim [illegible] cie Sieprskim Parafij Łukomskiey leżących w Posessyi [illegible] Kampenhauzena zostaiących z mocy prawa 1789. roku sp[illegible]

Wieś Stopino. y Pianki.	Chłopi: Mężczyzni.	Białogłowy	Dzieci Ich. Syny Ich. do lat 15.	od lat 15.	Corki.	Ogół Dusz męskich.	Ogół Dusz Białogłowskich	Ogół Dusz wszytkich.
Gospodarzy - - -	4.	4.	8.	- -	6.			
Gospodarz wolny -	1.	1.	- -	- -	1.			
Luzni za Robotą -	4.	2.	1.	-	1.			
Pianki								
Gospodarzy - - -	4.	6.	4.	-	12.			
Luznych - - - -	1.	1.	3.	-	2.			
Babe Rzaty.								
Czynszownych -	3.	4.	6.	-	2.			
		In Summa.				39.	42.	81.

Tabella Ludności № 13.

…wsi Rościszewie w Województwie Płockim Powiecie Sierpskim …rafiy Rościszewskiey leżącey Dziedziczna W. Jeżewskiego, Dnia … Lipca z mocy Prawa Spisana. 1789.

…s Rościszewa.	Mężczyźni.	Białogłowy	Chłopi Dzieci Ich. Syny Ich. do lat 15.	do lat od lat 15.	Córki	Ogół Dusz męskich.	Ogół Dusz Białogłowskich	Ogół Dusz wszytkich.
…spodarze Rolnicy.	13.	13.	22.	11.	10.	46.	23.	69.
…nszownicy Chałupicy.	19.	19.	18.	2.	22.	39.	41.	80.
…mernicy. – – –	12.	12.	11	3.	9.	26.	21.	47.
…brykańci. – –	–	–	–	–	–	–	–	–
…zemieśnicy. – –	–	–	–	–	–	–	–	–
…nkarze y Karczmarze –	2.	2.	4.	–	5.	6.	7.	13.
…i za Robotę luzuję…cy się – – – – –	–	–	–	2.	–	–	–	2.
…braki – – – – –	4.	12.	2.	– –	1.	6.	13	19.
						125.	105.	
					In Summa			230.

430

Tabella Ludności No 14

we wsi Zamościu w Województwie Płockim Powiecie Sier[illegible] Parafiy Rościszewskiey leżącey Dziedziczna W. Jeżewskiey z mocy Prawa spisana Roku 1789.

1. Wieś Zamoście	Chłopi: Mężczyźni	Białogłowy	Dzieci Ich: Syny Ich: do lat 15.	od lat 15.	Córki	Ogół Dusz męskich	Ogół Dusz Białogłowskich	Og[illegible] Dusz wsi[illegible]kich
Gospodarze - - -	11.	11.	17.	5.	25.			
Szynkarze - - -	1.	1.	1.	- -	1.			
Luźni za Robotą - -	2.	-	-	2.	-			
na Części w Kóżkach.								
Gospodarze - - -	1.	1.	-	1.	1.			
In Summa - -						41.	40.	0

Tabella Ludnosci. № 15.

...ojewodztwie Płockim, Powiecie Sierpskim Parafiy Rosciszew...
...iey Dziedziczna W. Jezewskiego z mocy Prawa spisana
...ku. 1789.

...ieś Wrzesnia.	Męszczyzni.	Białogłowy.	Chłopi Dzieci Ich. Syny Ich. do lat 15.	od lat 15.	Corki	Ogut Dusz męskich	Ogut Dusz Białogłowskich.	Ogut Dusz wszytkich.
...podany - - - "	13.	13.	23.	0.	21.			
...morniki - - - - "	1.	1.	- -	- -	1.			
...nkarze - - - - - "	1.	1.	1.					
...żnych Ludzi - - "	3.	4.						
		In Summa.			- -	50.	41.	91.

431

698

Tabella Ludnosci. № 16.

w Województwie Płockim Powiecie Sierpskim Parafiy Ciszewskiey leżącey. Dziedziczna W. Jezewskiego Generała woysk kom. z mocy Prawa spisana. 1789.

1. Wieś Borowo.	Chłopi							
	Mężczyzni.	Białogłowy.	Dzieci Ich. Syny Ich. Do lat 15.	od lat 15.	Córki	ogół Dusz męskich.	ogół Dusz Białogłoskich	Ogół Dusz wszystkich
Gospodarzy – – –	11.	11.	15.	5.	16.			
Chałupnicy – – –	1.	1.	1.	–	3.			
Służący, Luźni – –	–	–	3.	–	–			
Oycow Gospodarskich –	2.	2.	–	–	–			
In Summa. –						38.	33.	71.

Tabella Ludności № 17.

w Województwie Płockim Powiecie Sierpskim, Parafiy Jezewskiey leżącey. W. Jezewskiego Dziedziczna, z mocy Prawa spisana. 1789. Roku.

...ieś ...pkowo.	Chłopi: Mężczyzni	Białogłowy	Dzieci Ich. Syny Ich. do lat 15.	Dzieci Ich. Syny Ich. od lat 15.	Dzieci Ich. Córki.	Ogół Dusz Męzkich.	Ogół Dusz Białogłoskich.	Ogół Dusz wszystkich.
...podarzy — „	11.	11.	24.	6.	20.			
...uorników — „	6.	6.	3.	–	6.			
...żnych — — „	14.							
			In Summa. — „			64.	43.	107.

Tabella Ludności No 18.

w Województwie Płockim, Powiecie Sierpskim Pa-
fiy Jezewskiey leżącey, Dziedziczna W. Jezewskiego
z mocy Prawa spisana. 1789. Roku.

Wieś Jezewo Kościelna.	Chłopi: Mężczyzni	Białogłowy	Dzieci Ich: Syny Ich do lat 15.	Dzieci Ich: Syny Ich od lat 15.	Dzieci Ich: Córki	Ogół Dusz Męzkich	Ogół Dusz Białogłowskich	Ogół Dusz Wszytkich
Gospodarzy	2.	2.	3.	--	3.			
Czynszownicy	5.	5.	4.	1.	1.			
Komorników	2.	2.	1.	--	1.			
Szynkarzy	2.	2.	1.	--	2.			
Rzemieśnik	1.	1.	-	-	1.			
Wieś Grzędowo								
Gospodarzy	3.	3.	7.	-	3.			
In Summa						32.	26.	58.

Tabella Ludności No 19.

Województwie Płockim Powiecie Sierpskim, Parafii Jeżewskiey leżącey. W. Jeżewskiego Dziedziczna z mocy Prawa spisana 1789. Roku.

Młodkowo części.	Mężczyzni.	Białogłowy	Chłopi Dzieci Ich Syny Ich do lat 15.	od lat 15.	Córki.	Ogół Dusz Męskich.	Ogół Dusz Białogłowskich	Ogół Dusz Wszystkich.
rodarzy --	2.	2.	2.	--	3.			
urnik --	1.	1.	--	--	-			
i za Robotą	1.	1.	-	-	-			
		In Summa.			--	6.	7.	13.

Tabella Ludności No 20.

w Ziemi Dobrzynskiey Powiecie Rypinskim Parafiy Gnyskiey leżącey W. Jezewskiego Dziedzic z mocy Prawa spisana 1789. Roku.

Wieś Czamsk wielki. Czamsk mały. y Część na Babcu Rzatach.	Męszczyzni	Białogłowy	Chłopi Dzieci Ich Syny Ich do lat 15.	od lat 15.	Corki.	Ogół dusz męskich.	Ogół dusz Białogłoskich	Ogół dusz wszytkich
Czynszownicy	12.	12.	18.	2.	27.			
Chałupnicy	4.	4.	6.	–	4.			
Kaczmarze	1.	1.	1.	–	2.			
Budowniki	3.	3.	2.	–	4.			
Dozorca Gospodarz	1.	1.	1.	–	–			
Żebraki	3.	4.	3.	–	2.			
In Summa						57.	67.	121.

Tabella Ludności No. 21.

w Województwie Płockim Powiecie Sierpskim Parafiey Grzewskiey leżącey Dziedziczna W. Wolińskiego zmo- Prawa spisana. 1704.

...s Skoczkowo.	Chłopi							
	Mężczyźni	Białogłowy	Dzieci Ich Syny Ich do lat 15.	Dzieci Ich Syny Ich od lat 15.	Córki	ogół Dusz męskich.	ogół Dusz Białogłoskich.	ogół Dusz wszystkich.
...opodane Rolnicy. —	9.	9.	16.	9.	10.	34.	19.	53.
...mornicy. — — — —	1.	1.	—	—	2.	1.	3.	4.
...dzie za Robotą — —	7.	6.	—	—	1.	7.	7.	14.
...żący — — — — —	1.	1.	—	—	—	1.	1.	2.
...nkanow — — —	1.	1.	1.	—	1.	2.	2.	4.
						45.	32.	77
						In Summa		

Tabella Ludności № 22.

w Województwie Płockim Powiecie Sierpskim Parafii Jerewskiey Dziedziczna. W. Chamskiego Podwojewodztwa Płockiego spisana wedle Prawa. 1709.

Wieś Schabajewo.	Chłopi							
	Mężczyzni.	Białogłowy.	Dzieci Ich. Syny Ich. do lat 15.	od lat 15.	Córki	Ogół Dusz męskich.	ogół Dusz Białogłoskich.	Ogół Dusz wszystkich
Gospodarze Rolnicy	5.	4.	2.	3.	7.	10.	11.	2.
Komornicy	–	1.	3.	1.	4.	4.	5.	[illegible]
Luźnich	6.	6.	–	4.	2.	10.	8.	10
Służących	–	–	–	–	9.	–	9.	9
Żebraków	2.	5.	1.	–	2.	3.	7.	10
In Summa						27.	40.	6

Tabella Ludności № 23. 405

[illegible] Województwie Płockim Powiecie Sierpskim Parafii Jezewskiey leżącey Dziedziczna W. Kamieńskiego [illegible]olnika Łukowskiego z mocy Prawa spisana. 1789.

[illegible]s Zytowo.	Chłopi							
	Mężczyzni	Białogłowy	Dzieci Ich. Syny Ich. do lat 15.	od lat 15.	Córki	ogół Dusz Białogłoskich.	ogół Dusz Męskich	ogół Dusz wszytkich.
[illegible]ospodarze Rolnicy	12.	12.	25.	5.	33.	45.	42.	87.
[illegible]zemieśnikow	1.	1.	1.	–	–	1.	2.	3.
[illegible]łużących	3.	4.	–	–	–	4.	3.	7.
[illegible]aczmanow	1.	1.	–	1.	2.	3.	2.	5.
[illegible]ebrakow	1.	2.	2.	–	–	–	3.	3.
					In Summa	53.	52.	105.

435

439

Tab

Tabella Ludności Nro 24.

w Województwie Płockim Powiecie Sierpskim Para Jeżewskiey leżącey Dziedziczna. W. Kozickiego komornika Ciechanowskiego. z mocy Prawa Spisane 1789.

Wieś Grąbiec, y wolka Grąbecka.	Chłopi: Mężczyzni	Białogłowy	Dzieci Ich: Syny Ich: do lat 15.	od lat 15.	Córki	Ogół Dusz męskich.	Ogół Dusz Białogłoskich.
Gospodarow Rolnikow	12.	12.	19.	4.	16	35.	28.
komornikow — — —	1.	1.	—	—	—	1.	1.
Luźnich za Robotą chodzących — — —	3.	3.	4.	—	2.	7.	5
Służących. — — — —	—	—	4.	4.	4.	8.	4.
Szynkarow — — —	1.	1.	2.	—	—	3.	1.
					In Suma	54.	39.

Tabella Ludności. № 25.

Dobr miasteczka nazwanego Loret, w Województwie Płockim, Powiecie, y Parafii Sierpskiey leżących WW. PP. Panien Benedyktynek Dziedzicznych z mocy Prawa spisana 1789. Roku.

	Chłopi							
			Dzieci Ich					
			Syny Ich.					
steczko miasto, Loret.	Mężczyźni.	Białogłowy.	do lat 15.	od lat 15.	Corki.	Ogół Dusz męskich.	Ogół Dusz Białogłowskich	Ogół Dusz wszystkich
rodane - -	3	3.	—	3.	2.			
mieśnicy - "	8.	8.	7.	1.	12.			
rali - - "	9.	9	8.	—	10.			
			In summa			39.	44.	83.

Tabella Ludności. № 26.

Dobr Studzieńca, y Zarowki, w Województwie Płockim, w Powiecie y Parafii Sierpskiey leżących WW. Panien Benedyktynek Sierpskich Dziedzicznych. z mocy Prawa Spisana 1789. Roku.

1. Chłopi								
Wieś Studzieniec, Zarowka, y Rachocin.	Mężczyzni.	Białogłowy	Dzieci Ich. Syny Ich. od lat 15.	do lat 15.	Corki.	Ogół Dusz Męskich.	Ogół Dusz Białogłowskich	Ogół Dusz wszystkich
Gospodarze — — —	8.	8.	6.	7.	12.			
Rzemieślnicy — — —	1.	1.	–	1.	–			
Szynkarze — — —	1.	1.	2.	–	2.			
Żebraki — — —	1.	2.	–	–	–			
Rachocin wieś								
Gospodarzy — —	4.	4.	–	5.	7.			
					In Summa	36.	37.	73.

Tabella Ludności. № 27.

dobr Dąbrowek w Województwie Płockim, Powiecie Sierpskim Parafiy Borkowskiey leżących WW. Panien Benedyktynek Dziedzicznych, z mocy prawa spisana 1789. Roku.

1. Chłopi

Wieś Dąbrowki.	Mężczyźni.	Białogłowy	Dzieci Ich Syny Ich. od lat 15.	do lat 15.	Corki.	Ogół Dusz męskich.	Ogół Dusz Białogłowskich	Ogół Dusz wszystkich.
podane - -	11.	11.	14.	10.	21.			
braki - -	1.	3.	-	-	-			
			In Summa			36.	35.	71.

410

Tabella Ludności. N.o 28.

Dobr Suska w Województwie Płockim Powiecie Rypinskim w Parafii Golesińskiey leżących, WW. Panien Benedyktynek Sierpskich Dziedzicznych, z mocy Dowa spisana. 1789. Roku.

1. Chłopi:

Wieś Suska.	Mężczyzni.	Białogłowy.	Dzieci Ich Syny Ich. do lat 15.	od lat 15.	Corki	Ogół dusz męskich.	Ogół dusz Białogłowskich.	Ogół dusz wszystkich
Gospodarzy – – –	11.	10.	7.	3.	11.			
Chałupników – – –	2.	2.	1.	1.	6.			
Karczmarze. – – –	1.	1.	–	–	1.			
Żebraki – – – –	6.	5.	–	–	–			
				In Summa		32	36.	68.

Tabella Ludności ~~No~~ 29.

Dobr Bliznego ~~w Województwie~~ w Ziemi Dobrzyńskiey Powiecie Rypinskim Parafiy Goyskiey z Pryncypalnemi Dobrami podanych, leżących. WW. Panien Benedyktynek Sierpskich ~~Dziedzicznych~~ Dziedzicznych Zmocy Prawa Spisana 1789. Roku.

1. Chłopi

...ś ...lizne.	Mężczyzni.	Białogłowy	Dzieci Ich: Syny Ich do lat. 15.	Dzieci Ich: Syny Ich od lat. 15.	Dzieci Ich: Córki.	Ogół Dusz męskich.	Ogół Dusz Białogłowy	Ogół Dusz wszystkich
...podane --	5.	4.	9.	4.	7.			
...tupnicy --	1.	1.	–	1.	1.			
...raki --	1.	2.	–	–	–			
			In Summa			21.	15.	36.

~~438~~

442

Tabella Ludności № 30.

Dobr Szczutowa w Ziemi Dobrzynskiey Powiecie Ryskim Parafiy Szczutowskiey leżących, WW. Panien Bedyktynek Sierpskich Dziedzicznych z mocy Prawa Spisana 1789. Roku.

Wieś Szczutowo z Rumunkiem na Orszulewie, Ciszewie	Chłopi: Mężczyzni	Białogłowy	Dzieci Ich. Syny Ich. od lat 15.	od lat 15.	Corki.	Ogut Dusz Męskich.	Ogut Dusz Białogłowsk.	Ogut Dusz wszytkich
Gospodarzy	5.	5.	6.	1.	10.			
Czynszownicy	9.	9.	15.	5.	17.			
Karczmarze	1.	1.	–	–	1.			
Żebraki	6.	6.	2.	2.	5.			
			In Summa			52.	54.	106.

Ogut Dusz wszytkich do Klasztoru Sierpskiego z wiosek — — — — — — 354.

Tabella Ludności. №. 31.

Dobr Goleszyna w Województwie Płockim Powiecie Sierpskim, Parafiy Goleszynskiey, leżących, Jmć Panow Miszewskich Dziedzicznych, z mocy Prawa Spisana 1789. Roku.

...ies Gole-no kościel	Mężczyzni	Białogłowy	Chłopi Dzieci Ich Syny Ich do lat 15.	od lat 15.	Corki.	Ogut Dusz Męskich	Ogut Dusz Białogłowskich	Ogut Dusz wszytkich.
...odarzy — —	3	3.	—	—	4.			
...ernikow —	2.	2.	3.	—	2.			
...mieśnik — —	1.	1.	—	—	3.			
...ący — — —	5.	5.	—	—	—			
...aki — —	1.	1.						
			Insumma			15.	21	36.
...iętne w tey Goleszynie.								
...dnicy — —	2.	3	1.	—	1.			
...ący — — —	3.	3.	—	—	—			
...ak — — —	—	1.	—	—	—			
						6.	8.	14.

Summa Dusz z Poświętnym — — — 50.

AGAD

Tabella Ludności. No 32.

Dobr Kurowa w Województwie Płockim Powiecie Sierpskim, Parafiy kurowskiey w Possessyi WW. Dębowskich zostających. z mocy Prawa spisana 1789. Roku.

Części Kurowa z częścią Ostrowa.	Chłopi: Mężczyźni	Białogłowy	Dzieci Ich: Syny Ich do lat 15.	Dzieci Ich: Syny Ich od lat 15.	Dzieci Ich: Córki	Ogół Dusz Męskich	Ogół Dusz Białogłowskich	Ogół Dusz wszystkich
Czynszownicy —	2.	1.	1.	7.	5.			
komornicy — —	3.	3.	3	1.	2.			
karczmarz — —	—	1.	—	—	—			
			Gr. Summa			17.	12.	29.

Tabella Ludności № 33.

Dobrach Rezerwatach starey wsi, w województwie [illegible] Powiecie Sierpskim, Parafiy Rosiejewskiey leżących. W. Rezerwarskiego Dziedzictwa, z mocy Prawa spisana. 1790. Roku.

Chłopi

wieś szotary, wa wieś.	Mężczyzn Żon.	Białogłow	Dzieci Płci Syny Płci do lat 15.	od lat 15.	Córki.	Ogrod bydlęcy Mężczyzn.	Ogrod Dusz. Białogłow.	Ogrod dachowy wszystkich.
spodarzy — —	7.	7.	5.	4.	13.			
morzich — —	1.	3.	—	—	3.			
emieśnich — —	1.	1.	—	—	1.			
emieśnik wolny	1.	1.	2.	—	— 1.			
ni zarobkuią	—	—	1.	2.				
rszowniey. —	1.	1.	—	3.	1.			
12. szotary Gor-								
rszownik —	1.	1.	1.	—	2.			
emieśnicy — —	2.	1.	—	1.				
brak — — — —	1.	—	—	2.	1.			

416

Tabella Ludności N.º 34.

Dobr Bledzewa, y części na Zglenicach w Wojewi-
tuże Płockim, Powiecie Sierpskim, y Parafiy tey że
leżących WW. Zglenickich Dziedzicznych z mocy
Prawa spisana. 1709. Roku.

Chłopi.

Wieś Bledzewo y część na Zglenicach wielkich.	Mężczyzni.	Białogłowy	Dzieci Ich. Syny Ich. do lat 15.	od lat 15.	Corki.	Ogół Dusz męskich.	Ogół Dusz Białogłowskich.	Ogół Dusz wszytkich.
Gospodarze - - -	7.	10.	7.	12.	17.			
Komornikow - - -	2.	2.	–	–	–			
Rzemieśnikow - -	1.	–	–	–	–			
Służących - - -	4.	4.	–	–	–			
Żebrakow - - -	2.	4.	–	–	–			
Część Zglenic.								
Gospodarze - - -	1.	1.	2.	3.	–			
Komornicy - - -	1.	1.	–	–	1.			
Rzemieśnicy - -	1.	1.	–	–	–			
Żydow Osob - -	6.		In Suma			44.	41.	85

Tabella Ludności. Nr 35.

Dobr Dziębakowa, y Grodkowa, w Woiewodztwie Płockim Powiecie Sierpskim w Parafii Goleszyńskiey leżących. W. Łączyńskiego Dziedzicznych z moy Prawa spisana. 1789. Roku.

	Chłopi							
	Mężczyźni	Białogłowy	Dzieci Ich Syny Ich do lat 15.	od lat 15.	Corki.	Ogół Dusz Męskich.	Ogół Dusz Białogłowskich	Ogół Dusz wszystkich.
...darzy - -	6.	6.	5.	3.	9.			
...nicy - -	1.	1.	2.	- -	- -			
...cy - -	4.	4.	-	-	-			
...ow - -	2.	1.	-	-	-			
			In Summa			23.	21.	44.

118

Tabella Ludności. No 36.

Dobr Piastowa w Województwie Płockim, Powiecie, y Parafiy Sierpskiey leżących. WW. Dembow Dziedzicznych z mocy Prawa spisana 1709. a

Wieś Piastowo.	Chłopi: Męszczyźni	Białogłowy	Dzieci Ich / Syny Ich: do lat 15.	od lat 15.	Córki	Ogut Dusz męskich	Ogut Dusz Białogłow	Ogut Dusz wszystkich
Gospodarze - - -	10.	10.	12.	4.	10.			
Czynszownicy - - "	2.	2.	5.	1.	1.			
Chałupnicy - - "	5	4.	2.	1.	9.			
Kaczmarze - - "	1.	1.	1.	1.	2.			
Luźni - - - "	10.	1.	1.	3.	12.			
Żebrak - - -	1	-	-	-	-			
Wieś Urzędkowo tychże WW. Dembowskich.								
Czynszownicy - - "	6.	6.	11.	1	13.			
			In Summa "			78.	71.	149.

Tabella Ludności № 37.

br czyli Probostwa Rościszewskiego w Województwie
Wołyńskim leżących wspomnionych W. Jezewskiego Dziedzicznych
z mocy Prawa spisana. 1789. Roku.

1. Chłopi

ostwo / ...szewie.	Mężczyźni.	Białogłowy.	Dzieci Ich / Syny Ich. do lat 15.	od lat 15.	Córki.	Ogół Dusz Męskich.	Ogół Dusz Białogłowskich	Ogół Dusz wszystkich.
...odarzy ---	2.	2.	4.	–	3.			
...ników --	1.	1.	1.	1.				
...ków ---	3.	3.	4.	1.	3.			
Lipnikach.								
...odarzy ---	3.	3.	2.	–	4.			
Gospodar. --	2.	3.	–	–	–			
...ych ---	2.	–	–	–	–			
				In Summa		26.	22.	48.

442

446

Tabella Ludności № 38.

Dobr Gorzewa w Województwie Płockim Powiecie Sierpskim w Parafii Sierpskiey leżących w Possessyi JX. Pęckowskiego Kanonika Płockiego zostających JJXX. Massyonarzow Sierpskich Dziedzicznych, z mocy Prawa Sprz. 1789. Roku.

1. Chłopi

Wieś Gorzewo.	Mężczyzni.	Białogłowy	Dzieci Ich Syny Ich od lat 15.	do lat 15.	Corki.	Ogół Dusz Męskich.	Ogół Dusz Białogłowskich.	Ogół Dusz wszystkich.
Gospodarzy	10.	10.	16.	3.	8.			
Czynszownikow	1.	1.	1.	–	3.			
Komornikow	1.	2.	4.	–	1.			
Fabrykantow	–	–	–	–	–			
Rzemieśnikow	1.	1.	1.	–	–			
Szynkarzy	1.	1.	2.	–	2.			
Służących	12.	5.	–	–	–			
Luzni za Robotą	–	–	–	–	–			
Żebrakow	4.	2.	–	–	–			
In Summa						57.	36.	93.

Tabella Ludności № 39.

...obr Golejewa w Województwie Płockim, Powiecie Bil-
...kim Parafii Gozdowskiey leżących JXA. mansyonarzow
...ierpskich Dziedzicznych w Possessyi WJX. Pęczkowskiego
...ostających z mocy Prawa spisana. 1789. Roku.

...s. ...lejewo.	Chłopi. Mężczyźni.	Białogłowy	Dzieci Ich. Syny Ich. do lat 15.	od lat 15.	Corki	Ogut Dusz męskich.	Ogut Dusz Białogłowskich	Ogut Dusz wszystkich.
...dane - -	6.	6.	4.	1.	6.			
...szownicy -	—	—	—	—	—			
...ornicy - -	2.	4.	2.	-	3.			
...nieśnicy -	2.	2.	2.	—	3.			
...hane - -	1.	1.	1.	—	2.			
...ący - -	14.	11.	—	-	-			
...i za Robotą -	1.	-	-	-	-			
...ki - -	1.	5.	-	-	-			
			In Summa			37.	43.	80.

422

Tabella Ludności. No 40.

Dobr Włoki, wraz z młynem Dwa młyny zwanemi w Województwie Płockim Powiecie y Parafiy Sierpskie leżących WW. Panien Benedyktynek Dziedzicznych z mocy Prawa spisana. 1789. Roku.

1. Chłopi

Wieś Włoki, y młyn dwa młyny zwany.	Mężczyźni	Białogłowy	Dzieci Ich Syny Ich do lat 15.	od lat 15.	Corki	Ogół Dusz męskich	Ogół Dusz Białogłowy	Ogół Dusz wszystkich
Gospodarzy — — —	2.	2.	3.	2.	3.			
Komornicy — — —	1.	1.	–	–	–			
Służący — — — —	3.	3.	4.	7.	4.			
Młynarzy — — —	2.	2.	2.	3.	6.			
w Studzieńcu Dwoch młynach.								
Młynarz — — —	1.	1.	2.	1.	1.			
					In Summa	33.	23.	56.

Tabella Ludności Wsi Włok. No 41.

423

...wane Województwie Płockim Powiecie Sierpskim, spisana
...y Sie... Dziedziczne WW. Bromirskich Dziedziczne. z mocy
...ziczny... prawa spisane. 1709.

~~Chłopi~~ Żydzi.

...zi miasteczka Sierpce.	Mężczyzni	Białogłowy	Dzieci Ich Syny Ich do lat. 15.	Dzieci Ich Syny Ich od lat. 15.	Córki.	Ogół Dusz Męskich.	Ogół Dusz Białogłów	Ogół Dusz wszystkich
...podarzow - - -	47.	36.	7.	9.	13.			
...czmarzow - - -	7.	7.	8.	3.	3.			
...mieśnikow - -	4.	4.	2.	—	—			
...gich - - - -	35.	29.	6.	19	27.			
...cow większych.	14.	14	14.	19	12.			
...cow mieyszych.	18.	18.	11.	—	27.			
...carzow - - -	22.	22.	12.	9.	21.			
In Summa - - - -						266.	233.	499.

~~444~~

448.

Tabella Ludności. № 42.

w Województwie Płockim Powiecie Sierpskim Parafiy Goleszyńskiey, leżącey, części, WW. Miszewskich Dziedzicznych, z mocy Prawa spisana 170

Wieś Goleszyno część	Chłopi. Mężczyzni	Białogłowy	Dzieci Ich. Syny Ich. do lat 15.	od lat 15.	Córki	Ogół Dusz Męskich	Ogół Dusz Białogłowy	Ogół Dusz wszystkich
Gospodarzy								
Komornicy	3.	4.	3.	—	1.			
Rzemieśnicy	1.	—	—	—	—			
Służący	3.	2.	—	—	—			
In Summa						10.	7.	17.

Żydów osob. — 7.

Tabella Ludnosci. № 43. 425

Województwie Płockim, Powiecie Sierpskim, Parafiy teyże, z mocy Prawa Spisana 1789.

Chłopi								
			Dzieci Ich. Syny Ich.					
...rostwo ...steczku ...pcu.	Mężczyzni	Białogłowy	do lat 15.	od lat 15.	Corki.	Ogut Dun męskich.	Ogut Dun Białogłow	Ogut Dun wszystkich.
...rnikow —	4.	4.	3.	—	9.			
...nieśnikow —	1.	1.	—	—	—			
...nych za ...tą — —	5.	2.	—	—	—			
...akow —	5.	6.	—	—	2.			
		In Summa — —				18.	24.	42.
...nsyonarya ...mie.								
...rnicy —	1.	1.	1.	—	1.			
...nieśnicy —	1.	1.	—	—	2.			
...ęcy — —	2.	—	—	—	3.			
...raki — —	3.	1.	—	—	—			
		In Summa — —				8.	9.	17.
...rebendzie Ducha ...mie.								
...rodane —	2.	2.	3.	—	—			
...rnicy —	2.	2.	1.	—	—			
...rak — —	1.	—	—	—	—			
...ęcy — —	4.	2.	—	—	—			
...i za Robotę:	1.	1.	—	—	—			
		In Summa. —				14.	7.	21.

Ogulna Summa Dusz — 80. —

445

449

Tabella Ludności. No. 44.

w Województwie Płockim, Powiecie Sierpsk[illegible] Parafiy Goleszynskiey leżącey. W. Malanowsk[illegible] Dziedzicznych. z mocy Prawa spisane. 1789.

Wieś Grodkowo.	Chłopi Mężczyźni.	Białogłowy.	Dzieci Ich. Syny Ich. do lat 15.	od lat 15.	Corki.	Ogół Dusz Męskich.	Ogół Dusz Białogłów.	Ogół Dusz wszystkich.
Gospodarzy - - "	8.	8.	7.	-	9.			
Komornicy - - "	2.	2.	-	-	2.			
Służący - - "	3.	2.	-	-	-			
Żebraki - - "	-	2.						
In Summa - - "						20.	25.	45.

Tabella Ludności № 45.

...wojewodztwie Płockim Powiecie Sierpskim, Para-
...Borkowskiey leżącey W.W. Sulińskich Dziedzic-
...a, z mocy Prawa spisana. 1709.

...kowo ...cielne.	Chłopi: Mężczyzni.	Białogłowy.	Dzieci Ich. Syny Ich. do lat 15.	od lat 15.	Corki.	Ogół Dusz Męskich.	Ogół Dusz Białogłowskich.	Ogół Dusz wszystkich.
...rodarzy — — „	8.	8.	7.	1.	7.			
...rnicy — — — „	1.	3.	1.	—	6.			
...ch za Robotą —	2.	2.	1.	—	1.			
...narzy — — — „	2.	2.	1.	—	1.			
...ych Poddanych.	2.	—	—	—	—			
...wnikow — — „	3.	3.	2.	—	6.			
...kow — — — „	3.	4.	—	—	—			
			In Summa „			40.	48.	88.

446

Tabella Ludności Nro 26.

w Województwie Płockim Powiecie Sierpeckim Parafii Skwierzchu, Lutochowy, leżących. Dziedzictwo W. Ks. penkauzena, Zmowy Prawa spisane. 1789.

Chłopi.

Wieś Chrapowia z Przyległościami.	Przyszły zni.	Białogłowy.	Dzieci Płci Męzkiey dolat 15.	Dzieci Płci Męzkiey od lat 15.	Dzieci Płci Męzkiey Corki.	Ogół Dusz Męzkich.	Ogół Dusz Białogłowskich.	Ogół Dusz wszystkich.
Gospodarzy — — „	9.	10.	9.	16.	10.			
Czynszownicy — „	11.	10.	10.	7.	22.			
Komornicy — — „	6.	6.	5.	1.	4.			
Fabrykanci — „	12.	9.	2.	—	6.			
Rzemieślnicy — „	1.	1.	1.	1.	3.			
Szynkarze — — „	1.	1.	—	1.	—			
Czarnia								
Gospodarzy — — „	2.	2.	2.	7.	5.			
Czynszownicy — „	3.	3.	4.	1.	3.			
Komornicy — — „	2.	4.	2.	—	—			
Żebraki — — „	2.	—	—	—	—			
Mościska.								
Czynszownicy — „	7.	7.	10.	4.	15.			
Komornicy — — „	1.	1.	—	—	2.			
Pietrzyk.								
Czynszownicy — „	7.	7.	4.	6.	12.			
Dębowka.								
Gospodarzy — — „	4.	4.	7.	5.	9.			
Czynszownicy — „	2.	2.	4.	—	3.			
Komornicy — — „	1.	1.	1.	—	—			
Boguszewiec.								
Gospodarzy — — „	2.	3.	7.	6.	7.			
Czynszownicy — „	3.	3.	7.	—	3.			
Insumma. — — „	204.	104.	380.					

Tabella Ludności № 47.

, Ziemi Dobrzyńskiey Powiecie Rypińskim Parafij Skrwileńskiey leżących, Dziedziczne. WW. kampenha-rzena Zmocy prawa spisana. 1705.

ś Skrwil= z Przyle= ściami	Mężczyzni.	Białogłowy.	Chłopi Dzieci Ich. Syny Ich. do lat 15.	od lat 15.	Cor= ki.	Ogół Dusz męskich.	Ogół Dusz Białogłow=	Ogół Dusz wszytkich.
odarzy — — „	5.	8.	6.	1.	9.			
nszownicy — „	2.	2.	—	2.	3.			
ni za Robotą „	1 —	—	— —	—	—			
ący — — — „	8.	2.	—	—	—			
manżyd. — „	1.	—	— —	—	— —			
ś Ruda.								
odarzy — — „	2.	3	—	4.	2.			
nszownicy — „	1.	1.	—	—	—			
acy — — — „	1.	6.	—	3.	1.			
s Szczawno								
odarzy — — „	6.	6.	7.	2.	12.			
nszownicy — „	1.	1.	2.	3.	— —			
we Kolonie.								
ustek. Szu-								
Baba								
orzyska.								
nszownicy.	17.	17.	22.	12.	29.			
uornicy — — „	5.	5.	10.	—	— —			
atupnicy — — „	2.	2.	3.	1.	3.			
braki — — „	1.	1.	1.	—	— —			
						132.	113.	245.

Ogulna Summa w Dobrach Chraponi y= Skrwilna Dusz — — — — — — 633.

430

Generalny Dusz Powiatu Sierpskiego Uwiewoctwa Płockiego Repartycyi, pierwszey Ogoł męskich 2495. Białogłowskich = 2321. Summa zas Dusz wszystkich wynosi. 4816.

Ludwik Bartłomiey z Opawki Zbomski Podstoli Raciążki Repartycyi Pierwszey Powiatu Sierpskiego Komissarz Prezydujący mpp

X Jgn. Rosaszewski KKPłocki Komissarz mpp

Benedykt Jaworowski Woyski y Kommissarz Powiatu Sierpskiego mpp

Stanisław Prokitnicki woyski y kommissarz Powiatu Sierpskiego mpp

Jozef Maciey Kaminski KKP. mpp

Adam Łączynski WJWKPP mpp

Pro Pensione ad Oblationem Gsi Leonis Zaleski Vicecomitis Cervonogrodensis Protocollum exacte Contributionis ex Districtu Sieprensi tam ex bonis Spiritualibus per Illres Mgos Comissarios Comparatis manibus Mgorum Comissariorum subscriptum Reproducens ad Actiones Actis Pro Pensione Suscepit in Tenori tali Inseratur Originale Quis circa Acta Pensionis est Relictum.

In Cro Plocensi Feria Secunda Tertia Festi Sancti Thomae Apli sub 21. Mensis 10bris A.D. 1789no

Officium praesens Crenensis Capitis Plocensis ad Oblationem
Gu Leonis Zaleski Pincernae Gerdonogrodiensis Tabellas Conscriptionis Capitum Personarum Cmethonalium
et Judaicarum Districtus Sieprscensis Repertitionis Primae per Illustres Meos Comissarios Huiusque Districtus
Comparatas manibusque Hordae Illustrium Meorum
Comissariorum Subscriptas Reproducens ad Acticandum Actisque praesens Ingrossandae Suscepit Intendere Sequens (: Inserat :) Originale Harumque
Tabellarum Conscriptionis Circa acta praesentia
est Relictum

In Cro Plocensi Feria Secunda pridie Festi Sancti Thomae Apli Scilicet Die 21 Mensis 10bris
Anno Domini 1789

Protokuł pod Tytułem = Ofiara na Woysko z Dobr Ziemskich, tak Swieckich, jako y Duchownych, Powiatu Sieprskiego, Dobra w Woiewodztwie Płockim i w Powiecie Sieprskim, á w Parafiach Biezunskiey Lutockiey, Lubowidzkiey Zielunskiey, i Poczesci Chamskiey, także Kuczborskiey, leżące zamykaiący = przez Kommissarzow Tegoż Powiatu, niżey na podpisach wyrażonych z Repartycyi Trzeciey. Od Dnia 9. Miesąca Wrzesnia, do Ostatniego Tegoż á Roku 1789. Sporządzony.

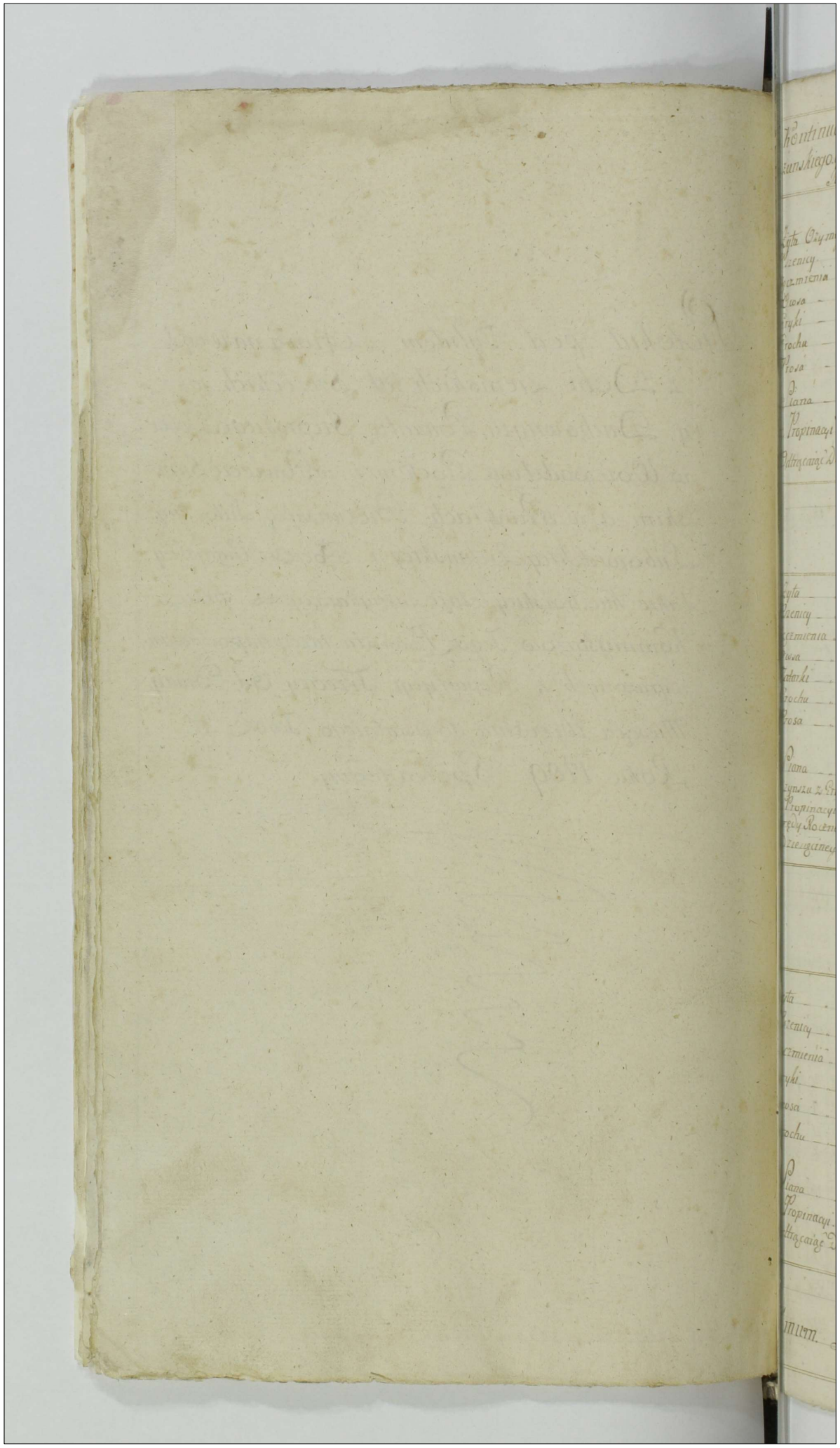

Kontinuacyia Dobr Kluczka Bi[illegible] zunskiego. z tych Ofiary na Woysko Rzeczypotte[illegible]

Charakter miejscowości		Wysiew roczny z ch. Lat Srednio wzięty.			Podług Taxy ogulna suma.			[illegible] Czynsz na Grunta		
		Korca	Pacca	Garn.	złp.	Gr.	Den.	złp.	Gr.	Den.
Wieś Chamsk.	Żyta Ozymego — — — ark. 5	70.			350.					
	Pszenicy — — — ark. 6	34.	21.	1.	207.	29.	q.			
	Jęczmienia — — — ark. 3	127.	16.		382.	15.				
	Owsa — — — ark. 2	23.	16.		47.					
	Gryki — — — ark. 3	16.	29.	1.	50.	22.	17½			
	Grochu — — — ark. 5	5.			25.					
	Prosa — — — ark. 6		7.	1.	1.	10.	14.			
	Siana — — — ark. 2 q. 15. Fur.	50.			125.					
	z Propinacyi — — — —				391.					
	Odtrącaiąc Dziesięciny do Kościoła Chamskiego. złp. 16 gr. 6.									
					1564.	12.	5.	156.	13.	4.
Wieś Smolice.	Żyta — — —	39.	16.		197.	15.				
	Pszenicy — — —	6.	2.	2.	36.	14.	1½			
	Jęczmienia — — —	14.	5.	1.	42.	14.	14.			
	Owsa — — —	9.	24.		19.	15.				
	Tatarki — — —	7.	21.	1.	22.	29.	14.			
	Grochu — — —	3.	6.		15.	28.	2½			
	Prosa — — —		10.	2.	1.	29.	1.			
	Siana — — — Fur. 29½.				75.					
	Czynszu z Gruntu — — —				517.	22.				
	z Propinacyi — — —				611.					
	Arędy Roczney z Młyna. złp. 1176 gr. 15. Przez połowę.				588.	7.	9.			
	Dziesięciney do Kościoła Chamskiego. złp. 105.									
					2023.	25.	6.	202.	11.	10.
Wieś Sadłowo.	Żyta — — —	56.			280.					
	Pszenicy — — —	5.			30.					
	Jęczmienia — — —	30.			90.					
	Gryki — — —	3.			9.					
	Owsa — — —	12.			24.					
	Grochu — — —	3.	24.		10.	22.	9.			
	Siana — — —	740.	13½.		33.	10.				
	z Propinacyi — — —				140.					
	Odtrącaiąc Dziesięciny do Kościoła Chamskiego złp. 15.									
					610.	2.	9.	61.		4.
	Summa Totalis — — —				4198.	10.	2.	419.	25.	½

458

Kontynuacyia Dobr Kluczą Bieżuńskiego y z ich Ofiary dla Wypłaty Kzepotney.

	Wysiewko czny z lat. 3ch. Srednio wzięty.			Podług Taxy ogulna Summa Ina, za Zboże			Dziesią Część na Ofiarę dla Kzepotney		
	Korc.	Garn.	Kwat.	Zł.	Gr.	Den.	Zł.	Gr.	
Żyta. Ozimego	58.	16.		292.	15.				
Pszenicy — " —	3.	24.		22.	15.				
Jęczmienia — " —	15.	16.		46.	15.				
Owsa — " —	17.			34.					
Grylu — " —	3.			9.					
Grochu — " —	5.			25.					
Siana — " —	Fur. 9.			22.	15.				
Dziesięciny do Kościoła Bieżuńskiego.									
				436.	..	..	43.	18.	

Zapisy Xięcia Kozłowskiego. Xięcia Ostrogskiego. Xięcia Lubomirskiego. Xięcia Kozłowskiego. Xięcia Kozłowskiego. Xięcia Kozłow

Kontynuacya Probostw w Dobrach Biczunskich będących y znich Offiarna Woy. Mo. Rzepotney:

	Wypisu Roczny z Lat 3 ch. średniowzięty			Podług Taxy Ogol. na Summa za Zboże			Dziesiąta Część na Ofiare dla Rzepotney		
	Korca	Garn.	Kwart.	Złote	Groszy	Denar.	Złote	Groszy	Denar.
Parafii Biczunskiey									
Probostwo Chamskie z Lysomi z Koniatowstwa									
Zapisuiąc Ks. Andrzeia Teodorowicz Pleban Chamski z									
Zyta	11.	25.	3.	80.	21.	7.	8.	26.	2.
Pszenicy	3.	26.	2.	22.	29.	1.	2.	0.	17.
Jęczmienia	4.	21.	.	13.	24.	2.	1.	11.	6½
Owsa	2.	24.	.	8.	15.	.	.	16.	9.
Grochu	1.	21.	.	0.	0.	0.	.	14.	16½
Gryki	.	28.	.	2.	18.	3.	.	7.	16.
Prosa	.	1.		.	3.	12.	.	.	10.
Siana	Fur. 5.			12.	15.	.	1.	7.	9.
Czynszu z Grunta y Komornikow	.	.	.	160.	.	.	16.	24.	.
Dziesięciny Pieniężney	.	.	.	106.	27.	.	10.	20.	22
Dziesięciny Zbożowey	.	.	.	164.	.	.	16.	12.	9.
Od Summy ℔ 1200. do Kościoła Chamskiego y Koniatorskiego na Siemiachach zapisany.	.	.	.	42.	.	.	4.	6.	.
Subsidij Charitativi ptaci. ℔. 25.				605.	20.	15.	60.	21.	
Parafii Lyszkiey.									
Probostwo Lutockie.									
Zapisuiąc X. Roch Lechowicz Pleban Lutocki ℔ 11.									
Zyta	12.	0.	.	61.	7.	9.	6.	3.	13.
Pszenicy	1.	24.	.	10.	15.	.	1.	1.	9.
Jęczmienia	3.	24.	.	11.	3.	9.	1.	3.	13.
Owsa	5.	0.	.	10.	15.	.	1.	1.	9.
Grochu	1.	0.	.	6.	7.	9.	.	10.	13.
Gryki	1.	24.	.	5.	1.	9.	.	15.	13.
Prosa		4.		.	22.	9.	.	2.	4.
Siana	Fur. 14.			35.	.	.	3.	15.	.
Dziesięciny Zbożowey. Zyta kor. 40. Owsa kor. 40.				200.	.	.	20.	.	.
Dziesięciny Pieniężney	.	.	.	143.	.	.	14.	9.	.
Od Summy na Lutocimie ℔ 960.	a ℔. 3 ℘ 15.			33.	10.		3.	11.	9.
Od Summy na Pietrzykau ℔ 1610.	a ℔. 3. ℘ 15.			56.	10.	9.	5.	19.	7.
Od Summy na Przeradzmalym ℔ 300.	a ℔. 3. ℘ 15.			10.	15.	.	1.	1.	9.
Od Summy na Koziobrodach ℔ 200.	a ℔ 3. ℘ 15.			7.	.	.	45	24	.
Subsidij Charitativi ptaci. ℔. 43.				670.	26.		67.	2.	11.
Summ. Latus.				1356.	16.	15.	135.	19.	12.

158.

Inne Dobra w Powiecie Sieprskim leżące. y z nich Ofiara na Woysko Rzeczpltą.

Do Parafii Lidochiey		Dziesiątkowe czyny z Lat Trzech. Średniowziąty			Podług Taxy Ogul. na Summa za Złoto			Dziesiąta Część na Ofiarę Rzpltą		
		Korce.	Garce	Kwarc.	Złote.	Grosz.	Deny	Złote.	Grosz.	
Wieś Chromakowo JW. Józefa Bonkowskiego Ledzkiego y Pasta Płockiego. Dziedzicznego w Bliskim. JO. Michała Kuczborskiego. Stolnika Raciążskiego. dotąd Kostaiąca. Wieś w Lucborskim Przedawca y Posesia Expry. Przed Kommissyą Expraktyki Grzeszy. 1789.	Żyta	60	21	1	343	4	12	34	10	
	Pszenicy	9	2	2	54	14	1	5	13	
	Jęczmienia	33	10	2	99	29	10	9	29	1
	Owsa	38	.	.	70	.	.	7	.	
	Grochu	8	24	1	29	17	2	2	20	1
	Gryki	9	.	.	27	.	.	2	21	
	Prosa	.	1	.	.	5	12	.	.	1
	z Propinacyi Arędowney	.	.	.	279	9	.	27	27	1
	Siana	Fur. 20.			72	.	.	7	6	9
	Czynszu z Gruntu				291	15	.	29	4	6
	Kapłonow	Sztuk. 21.		aż 12.	0	12	.	.	25	2
	Jaiec	Kopá 1. Sztuk. 45		aż 15.	.	20	.	.	2	14
	Odtrącaiąc Dziesięciny do Kościoła									
					1276	20	1	127	20	1
Wieś Szonc. Ima Pana Macieja Starozakonnego Dziedzicznie. Zapisanego JP. Macieiowi Starozakonnemu na Dzierżawie y Posesyi Expry. Przed Kommissyą Expraktyki Grzeszy.	Żyta	13.	.	.	65	.	.	6	15	.
	Pszenicy	1	26	.	10	26	4½	1	2	14
	Jęczmienia	0	.	.	24	.	.	2	12	.
	Owsa	7	12	.	14	22	9	1	14	4
	Gryki	1	16	.	4	15	.	.	13	9
	Grochu	1	16	.	7	15	.	.	22	9
	Siana z Trzeciej części	Fur 2 2½			6	26	1½	.	26	6
	Czynszu z Gruntu				70	.	.	7	29	.
	Kapłonow Sztuk. 18.			aż 12.	7	.	.	.	22	.
	z Propinacyi Arędowney				100	.	.	10	24	.
	Odtrącaiąc Dziesięciny Pieniężney									
					320	15	.	32	1	9
Część na Dem. bonce. Ima Pana Franka Dziedzicznie. Zapisanego JP. Macieiowi Starozakonnemu na Dzierżawie y Posesyi Expry. Przed Kommissyą Expraktyki Grzeszy.	Żyta	6.	.	.	30	.	.	3	.	.
	Owsa	3.	.	.	6	.	.	.	18	.
	Siana z Trzeciej części	Fur. 1⅓			3	3	13½	.	9	3
	Odtrącaiąc Dziesięciny Pieniężney									
	Czynszu z Gruntu				420	.	.	42		
					455	3	13½	45	15	3
	Czynszu z Gruntu				120	.	.	12		
	Kapłonow Sztuk. 10.			aż 12.	7	6	.	.	21	11
					127	6	.	12	21	11
	Omum Latus				2179	14	14½	217	28	0

Kontynuacyiá Dobr. w Powiecie Sieprshim. leżących tychnich Offiary ná Woysko Rzpolitey.

Parafii	Wysiew. Roczny z lat 3ch Średniowzięty.			Podług. Taxy Ogul.: na Summa za Zboże.			Dziesiąta Część na Ofiarę do Rzpolitey		
	Korce.	Korce.	Ćwierć.	Złote.	Groš.	Denar.	Złote.	Groš.	
Część Jm: P. Józefa Dębowskiego Dzierżą:									
Żyta — — — — — — — — — —	9.	13.	1.	47.	2.	2.	4.	21.	3.
Pszenicy — — — — — — — —	1.			6.	—	—	—	18.	—
Jęczmienia — — — — — — —	3.	16.		10.	15.	—	1.	1.	9.
Owsa — — — — — — — — —	4.			9.			—	24.	—
Grylu — — — — — — — — —	1.			3			—	9.	—
Grochu — — — — — — — — —	1.			5.			—	15.	—
Siana — — — — — — — — —	Fur: 2.			6.			—	18.	—
Odtrącaiąc Dziedzicznej Kościołowi Lutochu. 1/16.									
				79.	17.	2.	7.	20.	12.
Część P. Kon: Wiluńskiego Dzierż:									
Żyta. — — — — — — — — —	S.	8.		26.	7.	9.	2.	10.	13.
Pszenicy — — — — — — — —	—	10.	2.	1.	29.	1.	—	5.	17.
Grochu. — — — — — — — —	—	12.		1.	26.	4.	—	5.	11.
Jęczmienia — — — — — — —	2.	16.		7.	15.	—	—	22.	9.
Grylu. — — — — — — — — —	1.	16.		4.	15.	—	—	13.	9.
Owsa — — — — — — — — —	—	16.		1	—	—	—	10.	—
Siana — — — — — — — — —	Fura. 1 3/4.			4.	11.	—	—	13.	9.
z Propinacyi — — — — — — —				54.	—	—	5.	12.	—
Odtrącaiąc Dziesięciney do Kościoła Lutochiego — — — — Ł. 2. 27. 7½.									
				97.	6.	5.	9.	21.	10½
Część Bzeckowicznia w Bzeckowicach Dzier:									
Żyta. — — — — — — — — —	S.	21.	—	20.	10.	14.	2.	25.	1.
Grochu — — — — — — — — —	—	12.	—	1.	26.	4.	—	5.	10.
Jęczmienia — — — — — — —	2.	10.	2.	6.	29.	9.	—	20.	17.
Grylu — — — — — — — — —	1.	21.	1.	4.	29.	14.	—	14.	17.
Owsa — — — — — — — — —	—	21.	1.	1.	9.	15.	—	3.	17.
Siana — — — — — — — — —	Fór. 1 3/4.			4.	11.	—	—	13.	9.
Odtrącaiąc Dziesięciney do Kościoła Lutochiego — — — — Ł. 2. 27. 7½.									
				45.	20.	—	4.	17.	—
Summa. Latus — — — — —				222.	13.	7.	22.	7.	5.

455

Kontynuacyja Dob. w Powiecie Sieprskim. leżących. z nich Ofiary na. Woysko Rzpltey. –

Parafia Lutochiey.		Wysiew. Roczny z Lat 3ch. średnio. wzięty.			Podług Ta. sty Ogulna. Summa za Zboże.			Dziesią. Część na Ofiarę dla Kapłę.	
		Korce.	Cetna.	Mier.	Złote.	Groszy.	Denar.	Złote.	Groszy.
	z Propinacyi Arędy. – – –	„	„	„	10.	„	„	1.	24.
	Bez wysiewu Korcy Dziesiątka.								
	Bez wysiewu Korcy Dziesiątka.								
	Ogulnego Zboża Wolnego od Ofiary.								
					10.	„	„	1.	24.

Część Dziesięcina do Matecznika y Jakoba Radzikowskiego. Dziedzizna. Część Dziesięcina do Kościoła Parafialnego w Bereznie należąca y Jakoba Radzikowskiego Dziedzizna.

Wieś Przegaly wielky.

Żyta. – – – – – – –	3.	27.	1.	14.	9.	13.	1.	28.	
Pszenicy – – – – – –	1.	„	„	6.	„	„	„	18.	
Jęczmienia. – – – – –	3.	8.	„	9.	22.	9.	„	29.	
Tatarki – – – – – –	1.	16.	„	4.	15.	„	„	13.	
Owsa – – – – – –	2.	13.	1.	4.	24.	15.	„	13.	
Siana. – – – – Fury.	1.	„	„	2.	15.	„	„	7.	
z Propinacyi Arędy. – –	„	„	„	72.	„	„	7.	6.	
Odtrącaią Dziesięciny. Z. 1. z. 15.									
				117.	12.	1.	11.	22.	

Część Sp. Pawła Zachorowskiego Dziedzictwa

Wieś Przegaly mały. Szlachecky.

Żyta – – – – – – –	3.	3.	1.	15.	24.	11.	1.	17.	
Pszenicy – – – – – –	1.	16.	„	9.	„	„	„	27.	
Jęczmienia. – – – – –	2.	16.	„	7.	15.	„	„	22.	
Owsa. – – – – – –	1.	29.	1.	3.	24.	15.	„	11.	
Grochu. – – – – – –	„	8.	„	1.	7.	9.	„	3.	
Prylic. – – – – – –	2.	„	„	6.	„	„	„	18.	
Siana. – Fury. 1. Części trzecia. – –	„	„	„	„	25.	„	„	2.	
z Propinacyi Arędy. – – –	„	„	„	90.	„	„	9.	„	
Odtrącaią Dziesięciny. Z. 2. – –									
				132.	7.	„	13.	6.	

Część Sp. Magdaleny Stadnickiey. Dziedzizna.

Część Sp. Andrzeja Stadnickiego. Dziedzizna. Zapisu ciągle Augusta Jerzego Lubomirskiego Starosty Sandomirskiego z 26 Jun. 1689. mianowicie na 26 Wsiach.

Żyta – – – – – – –	4.	2.	2.	20.	11.	13.	2.	1.	2
Pszenicy – – – – – –	1.	5.	1.	6.	29.	/.		20.	1
Jęczmienia – – – – –	3.	„	„	9.	„	„	„	27.	
Owsa – – – – – –	3.	„	„	6.	„	„	„	18.	
Grochu. – – – – – –	1.	„	„	5.	„	„	„	15.	
Prylic – – – – – –	2.	„	„	6.	„	„	„	18.	2
Siana. Fury. 1. Części trzecia. – –	1/3.	„	„	„	25.	„	„	2.	
Odtrącaią Dziesięciny. Z. 1. z. 20. – – –				82.	15.	„	8.	7.	
Razem. – – – – Latus	„	„	„	320.	4.	1.	32.	„	

Parafia Lochiey.	Kontynuacyia Dobr w Powiecie Sieprskim leżących y z nich Ofiary na Woysko Rzpolitey.	Summa Generalney Intraty Districtu wyprowadzony.			Summa Części Ofiary dla Rzpospolitey		
		Złote.	Grosz.	Denar.	Złote	Grosz	Denar
Część Woyciechowskiego Starosty	Czynszu z Gruntu	60.	„	„	5.	20.	9.
	Odbiorciowizny Dziesięciny do Kościoła Lutobąskiego	15.					
Z Woyciechowskiego Przerackiego	Czynszu z Gruntu	60.	„	„	6.		
Przyięta Wiadłą na zasadzie do Traktatu z Roku 1789.	Extium Latus	119.	15.	„	11.	20.	9.

Nazdy Zołnierz Polny wymienionych Obywatelow Zakonu y Zakonnic wyżey Zboża po Korcu 10. Dnia 26. Kwietnia 1794.

Części Dziedziczne Części Dziedziczne

Wolis Przerackimaią we Wsi Przerackimaią

Jmć Pana Jana Nadratowskiego.

Sukcessorow Mogdy. Pana Franciszka Nadratowskiego.

Sukcessorow Mogdy Pana Kaspra Ktosinskiego.

Jmć Pana Jakoba Ktosinskiego.

Kwileczczyzna w Possesyi Tegoż będąca.

Jmć Pana Jgnacego Przerackiego Valdy zwanego.

Jmć Pana Jana Ktosinskiego.

Jmć Pana Bernarda Ktosinskiego.

Swięcyańzna JMM Nadratowskich.

Swięcyańzna JMM Czachorowskich.

Jmć Pana Heronima Nadratowskiego.

Jmć Pana Stanisława Przerackiego.

Jmć Pana Bartłomieia Przerackiego. z Dzy.

Części Zapisuią JMM Paweł Czachorowski za Jmć Pana Possesora

Te wszytkie Części Nieobeymuiące Wyżewa Ogulnego z Koła. Gory Dziesiątka to iest Każda Podług Prawa. Wolne od Ofiary.

Na Części Brzechowiznie w Possesyi Jm. Piotra Wiluskiego. będą. sami tylko chłopi trzymaią Grunta. y z nich Szarwark robią.

Parafii Lubowidz. Xiey.

Dobra Rozwozinskie JW. Xawerego z Boinskiego. Kasztelana Raciązkiego. Dziedziczne y z nich Ofiara na Woysko Rzpltey.

Wymiar Roczny z Lat 3ch Srednio wzięty.

Podług Taxy Ogulna Summa za Zboże.

Dziesię Części na Ofiarę dla Xżdza

	Wymiar Roczny z Lat 3ch Srednio wzięty. Korca	Garcy	Mirki	Podług Taxy Ogulna Summa za Zboże. Złote	Grosze	Denary	Dziesię Części na Ofiarę dla Xżdza Złote	Grosze
Wieś Rozwozim. Zapuszczyła JW. Xawery Kasztelan Raciązki.								
Żyta	36.	24.	2.	104.	10.	5.	10.	13.
Pszenicy	4.	.	.	24.	.	.	2.	12.
Jęczmienia	13.	16.	.	40.	15.	.	4.	1.
Grochu	3.	13.	.	17.	1.	.	1.	21.
Gryki	3.	16.	.	10.	15.	.	1.	1.
Owsa	13.	11.	.	26.	20.	11.	2.	20.
Prosa	.	4.	.	1.	20.	11.	.	5.
Siana z Trzeciej części	Fur. 29.	½	.	73.	10.	.	7.	10.
z Propinacyi				75.			7.	15.
				463.	10.	9.	46.	10.
Benedictum. Dnia 27. Maia 1809.								
Żyta	44.	16.	.	222.	15.	.	22.	7.
Pszenicy	2.	10.	.	13.	26.	4½	1.	11.
Jęczmienia	12.	21.	.	37.	29.	1.	3.	24.
Grochu	2.	16.	.	12.	15.	.	1.	7.
Gryki	4.	13.	.	13.	6.	10.	1.	10.
Owsa	16.	16.	.	33.	.	.	3.	9.
Prosa	.	11.	.	1.	21.	16.	.	5.
z Czynszu	.	.	.	360.	.	.	36.	.
Siana z Trzeciej części	Fur. 11.	.	.	27.	13.	.	2.	22.
z Propinacyi				40.			4.	27.
				771.	0.	13½	77.	4.
Ad Num. Latus				1234.	19.	4½	123.	14.

Parafia Dąbrowickiey

Kontynuacya Dobr Tychże, y z nich Ofiary na Woysko Rzeplitey.

	Wyrzew Roczny z Lat 3ch Średniowzię tey.			Podług Taxy Ogul. na Summa za Zboże			Dziesią Części na Ofiarę dla Rzeplitey.		
	Korcu.	Garn.	Garn.	Złote	Grosze	Denar.	Złote.	Grosze	Denar.
Żyta	41.	21.	.	200.	0	0.	20.	24.	15.
Pszenicy	1.	3.	.	6.	16	15	.	14.	11.
Jęczmienia	9.	14.	.	20.	23	0.	2.	26.	6.
Grochu	2.	21.	.	13.	11.	0.	1.	16.	2.
Gryki	4.	5.	.	12.	14	1.	1.	7.	7.
Owsa	13.	21.	.	27.	9	7.	2.	22.	.
Prosa	.	11.	.	2.	1.	16.	.	6.	2.
Czynszu z Gruntu	.	.	.	99.	.	.	9.	27.	12.
Siana z Trzeci Części.	Fur. 10.			25.	25	.	2.	17.	.
z Propinacyi				125.	.	.	12.	15.	.
				540.	26	9.	54.	26.	11.

Wieś Cieszki. Szanowskiego P. W. Kmiecy Komornic. Raszlatu Brzezińskiego Pow. Rawskiego Woiew. Mazow.

Dziesią

	Summa Generalney Intraty Distinctim wy prowadzony			z Ogulney Intraty Części Dzie. siąta dla Rzpltey.		
	Złote	Grosze	Denar.	Złote	Grosze	Denar.
Czynszu z Gruntu	346.	10.				
z Propinacyi	36.	.				
	382.	10.	.	38.	7.	
Czynszu z Gruntu	344.	10	.			
z Propinacyi	74.					
	423.	10.	.	42.	4.	14.
I Stum Latus	1354.	24.	9.	135.	14.	0.

461

w Parafii Lubowidzkiey	Kontynuacya Dobr Tychże y z Nich Ofiary na Woysko Rzepotłey.	Summa Generalney Intraty Distinctim wyprowadzony			Z Ogulney Intraty Część Dziesiąta dla Rzptey		
		Złote	Groszy	Denary	Złote	Groszy	
Wieś Raczyny z Jadaiowko. Zaprzysiągł JW. Xawery Zboiński.	Czynszu z Gruntu	1162.					
	z Propinacyi	178					
		1340.			134.		
Część na Rzęzawach.	Czynszu z Gruntu	120.					
	z Propinacyi	30.					
		150			15.		
Część na Błędnicach.	z Propinacyi	197.					
	z Młyna przez połowę	250.					
		447.			44.	21.	
w Parafii Zielunskiey Jagodzizna z Gęstwy y Budy na Rymunkach.	Czynszu z Gruntu	234.			23.	12.	
Wieś Sinogura. Kasztelan Raciązki.	Czynszu z Gruntu	679.	19.				
	z Propinacyi	278.					
		957.	19.		95.	22.	16
Rymowo z Dziarnowką.	Czynszu z Gruntu	426.	10.				
	z Propinacyi	69.					
	Tusię Konczą Dobra Rozwozińskie	495.	10		49.	16.	
	16tum. Latus	3623.	29.		362.	11.	16.

Kontynuacyia. Dobr Innych. w Powiecie Sieprskim leżące, y z nich Ofiary na Woysko. Rzpltey.

	Wysiew. Roczny bez dziesięciny.			Podług Taxy Ogulno Summa zaboru			Ogulney Fatygacyi z dwiesciu na Rzpltey		
	Korca	Garcy	Miary	Złot.	Gro.	Den.	Złot.	Gro.	
Zyta	31	21	1	158	9	11	15	22	
Pszenicy	1			6				10	
Jęczmienia	5			15			1	15	
Grochu	1			5				15	
Gryki	0			24			2	12	
Owsa	0			16			1	10	
Siana	Fur. 13.			32	15		3	17	9
Tenze Zaprzysiągł Die 26. 7br. 1709.				256	24	11	25	20	9
Zyta	50	5	1	250	24	11	23	2	0
Pszenicy	1	0		7	15			22	9
Jęczmienia	11	26	2	35	14	9	3	16	0½
Owsa	16	5	1	32	15	2	3	7	
Grochu	2	10	2	12	16	13	1	0	12
Gryki	0	23	1	26	5	7	2	10	9½
Siana z Trzeci Części	Fur. 13.			32	5		3	6	9
Czynszu z Gruntu				306			30	10	
z Propinacyi				315			31	15	
Dziesięciney do Kościoła Lubow. f. S.									
Zprzysiągł JMP. Maciey Mostowski iż 26 7bris.				1013	26	4	101	11	12
Bez Wysiewu Dziesiątka Zboża Ogulnego.									
Bez Wysiewu Dziesiątka Zboża Ogulnego.									
To Obydwie Części podług Prawa wolne od Ofiary.									
Zaprzysięgli JMP. Jakob y Marcin Zytkiewicz. Jako nie wysiewaią Zboża po Korcu 10ub Summ.									458
Summ. Latus				1270	20	15	127	2	1½

Kontynuacyia. Dobr Innych y z nich Ofiary na Woysko Rzpltey

		Summa Generalney Intraty Dis Finis wypro			z Ogulney Intraty Czes Ofiara na Woysko Rzpltey		
		Złote	Grsz	Denary	Złote	Grsz	Denary
w Paraffii Lubowidzkiey	Te Części Wsi Bądzyna						
	Bez Wyiątku. Dziesiątha Korcy Ogulnego Zboża.						
	Bez Wyiątku Dziesiątha Korcy Ogulnego Zboża						
	Podług Prawa Wolne od Ofiary						
Część JW. Gregora Radzimskiego Dziedzina Wsi Bądzyn Części 16.	Części. Na Bądzinie. Jedna. W. Bromirskiey Sedziny Dobrzynskiey. Dziedzicma. wraz z Pałkami Wioską. Przy Dobrach Principalnych Lubowidzkich.						
Część JW. Antoniego na Radzimskiego y Roi. ny Bądzinie Małżkach.	Druga. Imci Pana Stanisława Kowaleskiego. przy Wsi. Petrykozach. w Powiecie Szreiskim leżących. w Kommissyi Powiatu Tegoż Podane. Jako Doniesienie Kommissyi Powiatu Sieprskiego o tym. Dnia 27. Września, Roku Tegoż Uczynione Zaswiadcza.						
w Paraffii Zielunskiey							
Wis Niemcicky W. Skrodzka. Kuchorskiego Łowczego Lako. Ciemnskiego Dzierżawcy.	Czynszu z Gruntu	720			72		
	Kapłonow. Sztuk. 40. ag. 12.	16			1	10	
	Gęsi. 30. ag. 10.	10			1	24	
	Jaiec Kop. 8. ag. 15.	2	15			7	
	z Propinacyi	135			13	15	
	Siana Trzecia Część Furt. Sześciu	4	8			12	
	Idem. Latus.	995	20		99	17	
	Imo Plebania Zielunska y Wies Ruda z Dobrami Principalnemi Dlutowem W. Skopowskiego. Dziedzicznemi. w Kommissyi Powiatu Srenskiego. Klassyfikowane. Jako Doniesienie Dnia. 27. 7br. 1789. Zaswiadcza.						
	2do. Wsie Płocizno. Części Moscisk Bo guszewza Czami W. Mikoła Chet micskiego. Dziedzizne, z Dobrami Principalnemi Chalewem, wSiemi Dobrzynskiey Leżącemi Kommissyi Powiatu Rypinskiego. wraz z Tabella Dymow y Ludności podana. Jako uwiadomienie od Kommissyi Tegoż Powiatu Dn. 27. Augu. Roku Tego	Respuenia					

Latus. 995 20 99 17

Idem. Latus. 995 20 99 17

Imo Plebania Zielunska y Wies Ruda z Dobrami Principalnemi Dlutowem W. Skopowskiego. Dziedzicznemi. w Kommissyi Powiatu Srenskiego. Klassyfikowane. Jako Doniesienie Dnia. 27. 7br. 1789. Zaswiadcza.

2do. Wsie Płocizno. Części Moscisk Bo guszewza Czami W. Mikoła Chet micskiego. Dziedzizne, z Dobrami Principalnemi Chalewem, wSiemi Dobrzynskiey Leżącemi Kommissyi Powiatu Rypinskiego. wraz z Tabella Dymow y Ludności podana. Jako uwiadomienie od Kommissyi Tegoż Powiatu Dn. 27. Augu. Roku Tego Respuenia

Zebranie Laterum Ogulności Summ. Intratę y Ofiare z Dobr wolym Protokule umieszczonych Okazuiących.

	Summa Intra. Jey wyprowadzo.			Summa Ofiary.		
	Złote	Szoc.	Denar.	Złote	Szoc.	Denar.
1mum. Latus	6134	10	13½	613	13	2
2dum. Latus	3499	0	.	349	27	12½
3tium. Latus	6349	27	13½	634	.	6½
4tum Latus	6489	13	9	648	20	7½
5tum. Latus	2946	14	13½	294	19	9
6tum Latus	4304	0	.	430	12	15½
7mum. Latus	4198	10	2	419	25	½
8um. Latus	1213	.	11	121	10	11½
9num. Latus	1356	16	15½	135	19	13½
10um. Latus	2179	14	14½	217	20	0½
11um Latus	222	13	7	22	7	6
12um. Latus	320	4	1	32	.	7½
13um. Latus	119	15	.	11	20	9
14um. Latus	1234	19	4½	123	14	1
15um. Latus	1354	24	9	135	14	0
16um. Latus	3623	29	.	362	11	16
17um. Latus	1270	20	15½	127	2	1½
18um. Latus	895	20	.	89	17	.
Summa Summarum	47713	0	2	4771	9	6½

Który to Protokuł podług podanych wyexaminowanych y zaprzysiężonych Tabell Intraty, Ułożony Rękami własnemi podpisuiemy Dan. w Mieście Powiatowym Sieprcu. Dnia 30. Marca. 1789. Roku.

Onufry na Starozrzebach Bromirski Starosta Płocki de Ordere
Stanisława Kawaler, Komissarz Powiatu Sierpskiego y
Prezyduiący mpr.
x Jozef Koscielewski Ds. Komissarz mpr
Adam Sokolnicki Łupinski Płocki Komissarz
Powiatu Sierpskiego mpr
Adam Chamski Podworzewodzy Wtwa Płoc. Komissarz Powia
tu Sierpskiego mpr
Michał Krauski Stolnik Szambellan Woiewodztwa Płoc. Powiatu Sierpskiego
Komissarz mpr
Maciey Kazimierski Landrata Powiatu Sierpskiego Ko
missarz mpr
Klemens Wolowski Commissarz Powiatu Sierpskiego mpr

463

Officium praesens Crene Capitis Plocene ad Oblationem Nobilis Casimiri Wazynski Protocolum exactae ex Bonis Terrestribus et Spiritualibus pro re Exercitus Rei-Publicae Contributionis per Illres Mcos Commisarios Districtus Supraene tertiae repartitionis conditum Manibusque Eorundem Illrium Commissariorum Subscriptum Reproducene ad Acticandum Actisque praesene ingrossandae Suscepit in Tenore Sequenti (Inseratur) Originale Ejusdem Protocolli circa Acta praesene est relictum Actum in Castro Plocensi Feria Tertia ante Festum Sanctae Hedvigis Viduae Electae Dei proxima Scilicet Die Decima Tertia Mensis Octobris Anno Domini Millesimo Septingentesimo Octuagesimo Nono

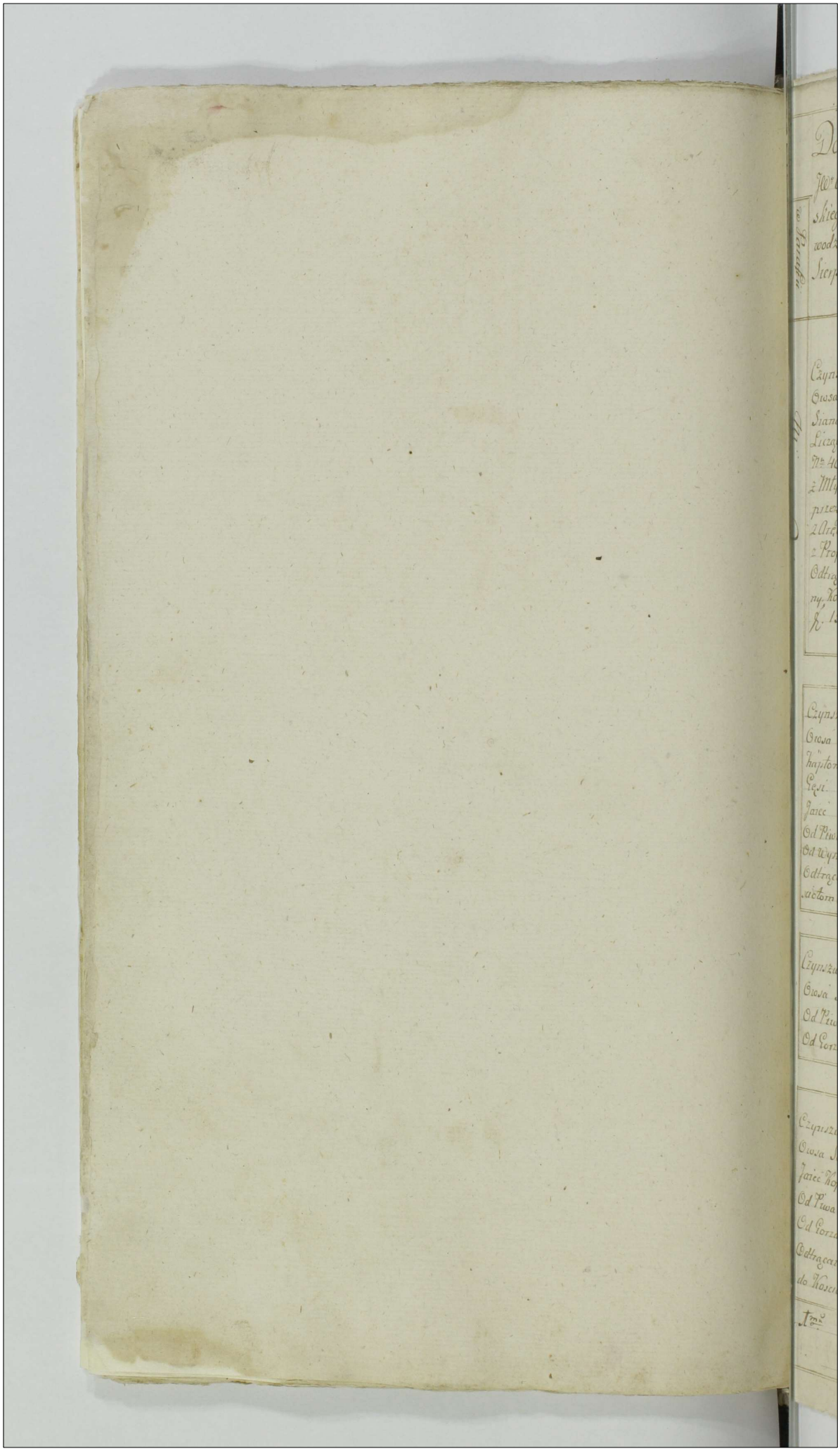

Dobra Klucza Bieżunskiego JWo Andrzeia Ordynata Zamoyskiego Dziedziczne, w Woiewodztwie Płockim w Powiatach Sierpskim y Sreńskim Leżące.

w Parafii Bieżunskiey		Podług Taxy Ogulna Summa Danin Czynszu y Propinacyi			Summa Generalney Intratidis tinctim Wyprowadzoney			z Ogulney Intraty Część Dziesiąta na Ofiare dla Skarbu Kościelnego wkładzione		
		Złote	Grosze	Denarii	Złote	Grosze	Denarii	Złote	Grosze	Denarii
	Powiat Sierpski.									
Miasto Bieżun	JP Ignacy Szacher Rzeczkowski Dzierżawca Dwu Części Miasta Bieżuna Wybudowany przed Rokiem 1766									
	Czynszu z Gruntow y Placowego	1162	22							
	Owsa Sepowego Korcy 57 Cw. 12 Cz. 2	114	22	q.						
	Siana na Dwor Roczne Wozow 122									
	Licząc Zeio Część na Intratę Wozow 81 40 3/4									
	af. 2 z 15	101	20							
	z Młyna Bieżunskiego Rocznie przez put	263								
	z Arędy Gorzałczaney od Żydow	2033	10							
	z Propinacyi Piwa Gorzałki y Miodu	903	15							
	Odtrącaiąc Czopowego 390 z miesza: Dziesięciny Kościołom Bieżunskiemu y Lutochinskiemu Kor. 150				4420	24	q.	442	2	17½
Wieś Dombek	Exhalt Jey Mci Ordynata Zamoyskiego Dzierżawca Stanisław Siedliński Bindy									
	Czynszu z Gruntow	248	1							
	Owsa Sepowego Kor 1 Cw 20 af 2	3	22	q.						
	Hajstorowo Sztuk q. ag 12	3	10							
	Gęsi 6 ag 10	3	10							
	Jaiec Sztuk 48 Kopa ag 15		11	4½						
	Od Piwa w Garcu 72 Bk q. af 1 z 15	13	15							
	Od Wyszynku Gorzałki Garcu 133 f ag 15	66	22	q.						
	Odtrącaiąc Dziesięciny Pieniężney Kościołom Bieżunskiemu y Lutochinskiemu Kor 21				330	27	4½	33	2	13½
Wieś Lutocin	Exhalt Jey Mci Ordynata Zamoyskiego Dzierżawca Stanisław Siedliński Bindy									
	Czynszu z Gruntow	239	20							
	Owsa Sepowego Korcy 2 Cw 26 af 2	5	10	13½	305	0	13½	30	15	15
	Od Piwa w Garcu 72 Bk 7 Cw 36 af 1 z 15	11	7	q.						
	Od Gorzałki Garcu 97½ ag 15	40	22	q.						
	Czynszu z Gruntow	470	q.							
	Owsa Sepowego Korcy 4 Cw 22 af 2	q.	11	4½						
	Jaiec Kopa 1 Sztuk 30 ag 15	.	22	q.						
	Od Piwa w Garcu 72 Beczek 12 af 1 z 15	10	.	.				450		
	Od Gorzałki Garcu 175 ag 15	87	22	q.						
	Odtrącaiąc Dziesięciny Pieniężney do Kościoła Bieżunskiego				577	5	4½	57	21	10
	Summa Latus				6134	10	13½	613	15	2

454

Kontynuacyia Dobr Klucza Bieżunskiego y z Nich Offiary na Woysko Rzpltey

w Parafii Bieżunskiey		Podług Taxy Ogulna Summa Daniny Czynszu z Propinacyi			Summa Generalney Intraty Distinctim wyprowadzony			z Ogulney Intraty Część Dziesiątana Offiare dla Rzpltey Kładzie		
		Złote	Grosze	Denary	Złote	Grosze	Denary	Złote	Grosze	Denary
Wieś Strzeszew	Czynszu z Gruntow	449	3							
	Owsa Sepowego Korcy 3 Gar 24 a f 2	7	15							
	Kapłonow Sztuk 18 a gr 12	7	6							
	Gęsi 12 a gr 18	7	6							
	Jaiec Kopa 1 Sztuk 30 a gr 15		22	9						
	Odtrącaiąc Dziesięciney Pieniężney do Kościoła Bieżunskiego f 10				461	22	9	46	5	4½
Młudzyn	Czynszu z Gruntow	569	1							
	Owsa Sepowego Korcy 6 Gar 8 a f 2	12	15							
	Kapłonow Sztuk 21 a gr 12	8	12							
	Gęsi 14 a gr 18	8	12							
	Jaiec Kopa 1 45 a gr 15		26	4½						
	Od Piwa Beczek 9 a f 1 gr 15	13	15							
	Od Gorzałki Garcy 129 a gr 15	64	15							
	Odtrącaiąc Dziesięciney Pieniężny do Kościoła Bieżunskiego f 8 gr 15				668	21	4½	66	26	2½
w Parafii Lutockiey										
Wieś Lutocin z Częściami na Dembowce y Boguszewa	Czynszu z Gruntow	1654	10							
	Owsa Sepowego Korcy 16 Gar 28 a f 2	33	22	9						
	Kapłonow Sztuk 57 a gr 12	22	24							
	Gęsi Sztuk 38 a gr 18	22	24							
	Jaiec Kop 4 Sztuk 45 a gr 15	2	11	4½						
	Od Piwa Beczek 81 a f 1 gr 15	121	15							
	Od Gorzałki Garcy 836 a gr 15	418								
	Odtrącaiąc Dziesięciney Pieniężney do Kościoła Lutockiego f 10				2265	16	13½	226	16	11
	Od Summy f 2950 Kościołowi Lutockiemu Wieczyście zapisaney Prowizyi a f 3 gr 15 od Sta f 103 Grd 7 den 9				103	7	9	10	9	1[illegible]
					2368	24	4½	236	26	5
	2dum Latus				3499	8		349	27	1[illegible]

Kontinuacyia Dobr. Klucza Bieżunskiego. y z Nich Ofiary na Woysko Rzpltey.

Pompti Lutochian.		Podług Taxy Ogulnie actum ma. Czynszu. Daniny. y Propinacyi.			Summa Generalny Intraty. Distinitim Wyprowadzoney.			z Ogulney Intraty Dziesiąta na Ofiare Skarbu Wladzie.		
		Złote.	Groz.	Den.	Złote.	Groz.	Den.	Złote.	Den.	
Wieś Rychi.	Czynszu z Gruntow.	1633.	23.							
	Owsa Sepowego Kor. 17. Gar. 16 a f. 2.	35.								
	Kapłonow. Sztuk. 45. ag 12	10.								
	Gęsi. Sztuk. 30. ag 18	10.								
	Jaiec Kop. 3. Sztuk 45. ag 15.	1.	26.	4½						
	Od Piwa Beczek. 23. Gar. 36 a f. 1. ag 15.	35.	7.	9.						
	Od Gorzałki Garcy. 200. ag 15.	140.								
	Odtrącaiąc Dziesięciney Pieniężney.									
	do Kościoła Lutochiego. fl. 10.	„			1071.	26.	13½	107.	5.	11½
Wsi Mynoc.	Czynszu z Gruntow.	1555.	26.							
	Owsa Sepowego Kory. 17. Gr. 6. a f. 2.	34.	11.	4½						
	Kapłonow Sztuk. 39. ag 12	15.	18.							
	Gęsi. Sztuk. 26. ag 10	15.	10.							
	Jaiec Kop. 3. Sztuk. 15. ag 15.	1.	10.	13½						
	Od Piwa Beczek. 30. Gar. 36. a f. 1. ag 15.	45.	22.	9.						
	Od Gorzałki Garcy. 275. ag 15.	137.	15.							
	Odtrącaiąc Dziesięciny Pieniężney.									
	do Kościoła Lutochiego. fl. 10.	„			1706.	9.	9.	179.	10.	17½
Wsi Zamienie.	Czynszu z Gruntow.	1257.	19.							
	Owsa Sepowego Kory. 8 Gar. 4. a f. 2.	16.	7.	9.						
	Kapłonow. Sztuk. 42. ag 12.	16.	24.							
	Gęsi. Sztuk. 20. ag 10.	16.	24.							
	Jaiec Kop. 3. Sztuk. 30. ag 15.	1.	22.	9.						
	Od Piwa. Beczek. 20. a f. 1. ag 15.	12.								
	Od Gorzałki. Garcy. 303. ag 15.	151.	15.							
	Odtrącaiąc Dziesięciney Pieniężney.									
	do Kościoła Lutochiego. fl. 10.	„			1492.	22.		149.	0.	3½
Wsi Chromb.	Czynszu z Gruntow.	1034.	13.							
	Owsa Sepowego. Kory. 10 Gr. 30 a f. 2.	21.	26.	4½						
	Kapłonow Sztuk. 21. ag 12.	0.	12.							
	Gęsi. Sztuk. 14. ag 10.	0.	12.							
	Jaiec Kopa. 1. Sztuk. 45. ag 15.		26.	4½						
	Od Piwa. Beczek. 16. a f. 1. ag 15.	24.								
	Od Gorzałki Garcy. 202. ag 15.	161.								
	Odtrącaiąc Dziesięciny Pieniężney.									
	do Kościoła Lutochiego. fl. 10.	„			1108.	29.	9.	110.	26.	17½
Item. Latus.					6349.	27.	13½	634.	29.	4½

105

450

	Kontynuacya Dobr Klucza Biezunskiego. y z Nich Offiary na Woysko Rzepottey w Powiecie Szrenskim.	Podług Taxy. Ogulna Summa Czynszu Daniny y Propinacyi			Summa Generalny Intraty. Dystinctim wyprowadzoney.			Z Ogulney Intraty Czyn. Dziesiąta na Offiarę do Rzeczy Kładzie.	
		Złote	Grosze	Denar.	Złote	Grosze	Denary	Złote	Grosze
w Paraffii Lubowidzkiey. Miasto Zuromin.	Czynszu y Placowego od Mieszczan	1259.	2.						
	Owsa Sepowego Korcy 45. a f. 2.	90.							
	Od Piwa w Garcy 72. Beczk. 473 a f. 1 gr. 15	709.	15.						
	Od Gorzałki. Garcy 3117 3/4. gr. 15.	1558.	26.	4.					
	Odtrącaiąc Copowego f. 170. Kapitule Płockiey Dziesięciny Pieniężney. f. 30. gr. 15. y Kosciołowi Lubowidzkiemu f. 25.				3383.	28.	4.	338.	11.
Wieś Wiadrowo.	Czynszu z Gruntow.	877.							
	Od Piwa. Beczek. 22. Gar. 36 a f. 1. gr. 15.	33.	22.	9.					
	Od Gorzałki. Garcy. 165. a gr. 15.	82.	15.						
	Odtrącaiąc Dziesięciny do Kościoła Lubowidzkiego. f. 30.				963.	7.	9.	96.	9.
w Paraffii Kuczborskiey. Kluczewo.	Czynszu z Gruntow.	1577.	14.						
	Owsa Sepowego. Korcy 18. Gr. 4 a f. 2.	36.	7.	9.					
	Kapłonow. Sztuk. 60. a gr. 12.	24.							
	Gęsi. Sztuk. 40. a gr. 18.	24.							
	Jaiec. Kop. 3. a gr. 15.	1.	15.						
	Siana Zebranego na dwor Wozów 21. z tego licząc 3cio Część na Intratę Woz. 7 a f. 2 gr. 15.	17.	15.						
	Od Piwa. Beczek 62. a f. 1. gr. 15.	93.							
	Od Gorzałki. Garcy. 763 3/4. a f. gr. 15.	381.	26.	4½					
	Odtrąciwszy Dziesięciny Pieniężney do Kościoła Kuczborskiego. f. 13 gr. 10.				2142.	7.	13½	214.	6.
	4tum Latus				6489.	13.	9.	648.	28.

Kontynuacyia, Dobr° Klucza Biezunskiego. y z Nich Offiary na Woysko Rzepottey.

Parafii Biezunskiey		Według Taxy Ogulna Summa Czynszu Daniny y Propinacyi			Summa Generalney Intraty Distinctim Wyprowadzoney			Z Ogulney Intraty Dziesiąta na Offiarę dla Rzeczy Rzepottey		
		Złote.	Grosze	Denary	Złote	Grosze	Denary	Złote.	Grosze	Denary
Wieś Dobra Xięcia Jmci Ks. Biezunskiego	Czynszu z Gruntow	1149.	29							
	Owsa Sepowego. Korcy. 8. Kap. 4. Ćw. 2.	16.	7.	9.						
	Kapłonow Sztuk. 27. ag 12	10.	24							
	Gęsi. Sztuk. 10. ag 18.	10.	24							
	Jaiec. Kop. 2. Sztuk. 15. ag 15.	1.	3.	13½						
	Od Piwa. Beczek. 12. ag. 1. gr 15.	18.								
	Od Gorzałki Garcy. 97. ag 15.	401.	15.							
	Odtrąciwszy Dziesięcin y Pieniężney do Kościoła Srenskiego. f. 10.				945.	12	4½	94.	16.	4½
	Część na Chodubce w Possessyi P. Jurmińskiego. Czynsz od Czynszownika iednego.				90			9.		
					935.	12	4½	93.	16	4½
Parafii Biezunskiey	Czynszu z Gruntow	1202.	18							
	Arędy z Młyna f. 500 Z Ktorey liczy przez połowę	250.								
Mieszczan	Od Piwa Beczek 49. Kap. 36. ag 1. gr 15.	74.	7.	9.						
	Od Gorzałki Garcy 370. ag 18.	109.								
	Odtrąciwszy Dziesięciney do Kapituły Płockiey. f. 26. y.									
	Do Kościoła Biezunskiego f. 10.				1759.	25.	9.	175.	29.	10.
Parafii Biezunskiey	Czynszu z Gruntow	206.	25.							
	Kapłonow Sztuk. 3. ag 12.	1.	6.							
	Gęsi. Sztuk. 2. ag 10.	1.	6.							
	Jaiec Sztuk. 30. ag 15.		7.	9.	251.	7.		25.	3.	13.
	Owsa Sepowego. Korcy. 2 Kap. 16 Ćw. 2.	5.								
Miasto	Od Piwa. Beczek. 4. Kap. 36. ag. 1. gr 15.	6.	22.	9.						
	Od Gorzałki Garcy. 60. ag 15.	30.								
Summa Totalis.					2946.	14.	13½	294.	14.	9.

452

Kontynuacyia Dobr Klucza Biezumskiego. y z Nich Offiary na Woysko. Rzepltey.

w Powiecie Chamskiego.		Podług Taxy. Ogulna Summa Czynszu Danniny y Propinacyi.			Summa Generalney Intraty Distinctim prowadoney.			Z Ogulney Intraty Czyn Dziesiątam Ofiarę dla Rzpltey Vita dziesią		
		Złote.	Grosz.	Denary.	Złote.	Grosz.	Denary.	Złote.	Grosz.	
Wieś Olszew.	Czynszu z Gruntow. — „ —	2156.	14.							
	Owsa Sepowego Korcy. 24. Gar. 12 ½.	40.	22.	9.						
	Kapłonow Sztuk. 60. „ ag. 12.	24.								
	Gęsi. Sztuk. 40. „ ag. 10.	24.								
	Jaiec Kop. 3. „ „ ag. 13.	2.	18.							
	Od Piwa Beczek. 48. ag. 1. ag. 18.	72.								
	Od Gorzałki Garcy. 343. ag. 18.	171.	22.	9.						
	Odtrącaiąc Dziesiącinę y Pieniężny do Kościoła Chamskiego. f. 122.	„			2377.	14.		237.	22.	
Demsk.	Czynszu z Gruntow. — „	1551.	21.							
	Owsa Sepowego Korcy. 17. Gar. 26 ½.	35.	10.	13½						
	Kapłonow. Sztuk. 37. „ ag. 12.	22.	24.							
	Gęsi. Sztuk. 30. „ ag. 18.	22.	24.							
	Jaiec Kop. 3. Sztuk. 45. „ ag. 15.	1.	20.	4½						
	Siana na Dwor Zebranego Wozow № 33. z Ktorego licząc Sciąg Część									
	Na Intrak. Wozow. 11. „ ag. 2 ½. 15.	27.	15.							
	Od Piwa Beczek. 80. „ ag. 1. ag. 15.	75.								
	Od Gorzałki. Garcy. 453. „ ag. 15.	217.	15.							
	Odtrącaiąc Dziesiącinę. do Kościoła Chamskiego. f. 12. Kapitule Kocla f. 16.	„			1926.	24.		192.	20.	
	Cum Latus — „ — „ — „				4304.	0.		430.	12.	

Protokoł Ofiary Powiatu Sierpskiego Kompletu Drugiego.

w Roku 1789 tym Sporządzony

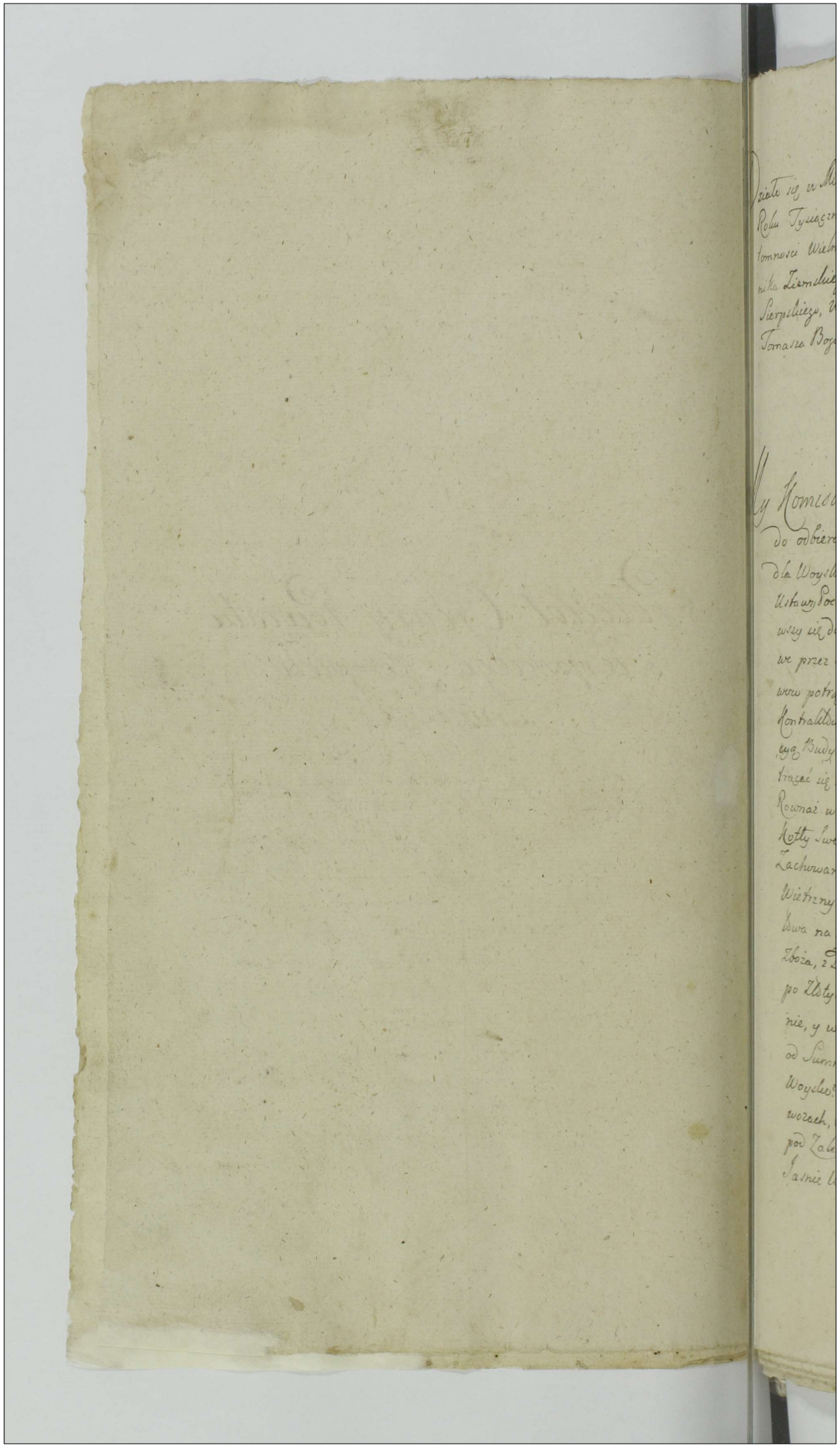

Działo się w Mieście Sierpcu Dnia Trzynastego Miesiąca Sierpnia Roku Tysiącznego Siedmsetnego Osmdziesiątego Dziewiątego. W Przytomnosci Wielmożnych y Urodzonych Michała Miłobędzkiego Komornika Ziemskiego Płockiego, Franciszka Zglinickiego Woyszczyca Sierpskiego, Walętego Szumańskiego, Stanisława Umińskiego, Tomasza Bogurskiego, Stanisława Pęszyńskiego y Innych.

My Komisarze Prawem Seymu ciągle Agituiącego się do odbierania Obywatelskich Wyznań, względem Ofiary dla Woyska Rzeczy-Pospolitey Oznaczeni, na czas wedle Ustawy Początkowey dla Repartycyi Drugiey Ułożony ziachawszy się do Miasta Sierpca Ustanawiamy. Że Zboże Osepowe przez Mieszczan do Intraty podawane, Onymże z Wysiwow potrącane będzie! Składającym Propinacye podług Kontraktow Arędarzom dawanych, Część Dziesiąta na Reparacyą Budynkow Szynkownych, y Utrzymywanie Szynkarzy potrącać się z Summy Prowentu takową Naturę okazującego Ma? Rownaż względność y dla tych Obywateli, ktorzy Garce y Kotły Swe do Utrzymywania Propinacyi Arędarzom oddają Zachowana Zostanie; Że i od Wiatrakow czyli Młynow Wietrznych połowa Dochodu na Intratę rachowaną, a Połowa na Reparacyą Zostawiana będzie! Iż Kopa Każdego Zboża, z Dziesięcin Wytycznych, bądz z innych Kompozytow po Złotych Polskich Pięć na Intratę likwidowane Zostanie, y wedle takowey Taxy Obywatelom odtrącać się Ma od Summ Prowentu, a nie z Ofiary wypadającey na Woysko? Aby Uciążliwość Obywatelskich Opłat na Przewozach, Osobliwie wyszczegulniana Została, względem Wisły pod Zakroczymiem przebycia! Iako wedle Uniwersału od Jasnie Wielmożnego Koronnego y Jaśnie Oświeconego Litewskiego Marszałkow.

455

Marszałkow pod Dniem 25. Miesiąca Lipca wydanego, Roku
raz bieżącego, Opłata Subsidij Charitativi Konnotowana pr
Klassyfikacyi każdego Duchownego będzie, y że od tegoż
nu Wyznania Intrat sposobem w Prawie Oznaczanym Konty
owane bydź powinny, to iest: Że który Duchowny Dwoch Tys
Złotych Polskich Dochodu nie przenosi, Ziemiańską Ofiarę
gniana do Opłaty mieć będzie; Tysiąca Złotych Polskich nie
zuiący Dochodu, Informowanym bydź ma, że Opłaty Subsid
ritativi w przyszłości dawać Prawo zabroniło. Tych więc Pleb
tylko, którzy Złotych Pięćset Dochodu rocznego mieć nie mo
bez Dziesięcin, Prowizyi od Summ Kościołom Aplikowanych, Po
niemających, z Gruntu Swoy szczupły Dochod zbieraią, od Z
dowania Ofiary Uwalniać się będzie; Zaś okazujących Dzie
Prowizye od Summ, y Maiących Poddaństwo, wraz y z Szczup
Onychże Gruntami, do rownego z Ziemianami Podawania O
Załączać się Ma! A sposob wydanych od Kommissyi Skarbu
nego Schemmatow względem Układania Protokołow Ozn
wszy, do Odbierania Wyznan Obywatelskich Przystąpili

Kontynuacya Protokułu Oficyny na Woysku Rzeczy-
Pospolitey wbudowanie Sierpskim przez Reparticyą
drugiey Kommissyi z Urzędnikami Obywatelskiemi
wyciągnione y podług Schemmatow Spisane.

456

Karta I. Zaczętego Protokułu . . . .

Wyniew Roczny wszystkich gatunków Zboża z Proporcyi wsiatych trzech zwyczayney, Średnio wzięty, do Taxy Powiatowey podany.

Podług Taxy Powiatowey Całkowita Summa za wszelkie Zboże wolno na Intrat Ziamy zachowane, pobrać ma w ten sposob.

Z Dziesięcy Snopowych Dworskich Gruntowych Dziesięciny z Duchownych, a Dziesiąty z Ziemiańskich na Skarb Rzeczy-Pospolitey oznaczone zgoła Summach.

Parafia Zawidzka.

	Korce	Garce	Kwarty	Złp.	Grsze	Denary	Złp.	Grsze	Denary
Z Wsi Zawidze na gruntach do Kościoła Zgorzelowa-									
Żyta Ozimnego y Jarego. . .	9	26	2	49	4	4	4	27	8
Pszenicy Ozimney y Jarey. .	2	26	2	16	29	1	1	20	17
Jęczmienia.	6	26	1	20	13	15	2	1	7
Owsa.	4	16	.	9	.	.	.	27	.
Grochu.	1	10	2	6	19	4	.	19	12
Tatarki.	1	16	.	4	15	.	.	13	9
Prosa.	.	3	.	.	16	15	.	1	12
Siana w Kopcu Fur № 6. z 3 części Fur. № 2. .				5	.	.	.	15	.
Dziesięciny Snopowey w Zbożach Kor № 12 pust.				62	15	.	6	7	9
Dziesięciny Pieniężney z Kozymina Zł 78 z Olszowa Zł № 92							9	6	.
Od Summy na Mostkowie Tynfow 3000. po Tynf 3 pust.				13	.	.	1	3	.
Prowizya Nadey Tynfa poszney 3 1/2 Gorce Excidit				13	.	.	1	3	.
Od Summy Zł 500. na drobnie będącey Prowizyi po Zł 3. 17				17	15	.	1	2	9
Od Summy na Habowie Zł 300. Prowizyi po Zł 3. 10				10	15	.	1	1	9
wraz z Prowizyami, Dziesięcina, z Gruntu Dochodem Summy Złp				425	23	3	42	17	5

Z Wsi Zawidze Kościelnym Dziesięciny Gruntowe-									
Żyta Ozimnego y Jarego. .	44	13	1	222	2	2	22	6	4
Pszenicy Ozimney y Jarey. .	11	13	1	68	14	9	6	25	8
Jęczmienia.	40	.	.	120	.	.	12	.	.
Owsa.	36	16	.	73	.	.	7	9	.
Grochu.	4	8	.	21	7	9	2	3	13
Tatarki.	8	.	.	24	.	.	2	12	.
Prosa.	.	8	.	1	15	.	.	4	9
Siana Fur № 16. z 3 części Fur № 15 1/3 . .				38	10	.	3	25	.
z Propinacyi Piwa Mirek. . № 2 1/3 . .				34	15	.	3	13	9
z Propinacyi Gorzałki Garcy. № 340. .				170	.	.	17	.	.
z Czynszu do Kapłanow Szłuk. № 16. z Jay kup № 4.				8	12	.	.	25	3
Po odtraceniu od Prowentowey Summy Zł 19. z Dziesięciny Maleńcey				766	16	2	76	19	11
Summa Latus Excidit. . .							119	6	11

465

470

Dalsza Kontynuacya z Przeszłego Karty 2

454	Transport Lateris Stanu.	Florenów 119	Groszy 6	Denarów 17

	Wyszło z Zboża w wierzchnich gatunkach	Podług Taxy Powiatowey ogólna Summa			Dziesiątek z Dziesiąty z Dobr Ziemiańskich Duchownych i Szlacheckich		
	Korce	Korce	Kwarty	Złote	Grosze	Denary	Złote	Grosze	Denary
Żyta Ozimnego y Jarego.	91			455			45	15	
Pszenicy Ozimney y Jarey.	20			120			12		
Jęczmienia.	60	16		181	15		10	4	0
Owsa.	30			60			6		
Grochu.	6	16		32	15		3	7	0
Tatarki	7			21			2	3	
Prosa.		16		3				9	
Siana Fur № 90. z 3 części № 30.				75			7	15	
Czynszu z Wiatraku Zł. 60. z połowy.				23			2	15	
Czynszu z Kapłanowa Sztuk № 18. z Jaj kop. № 4 put.				9	12	9	2	8	6
Po odtrąceniu od Prowentowey Summy Zł. 20. z Dziesięciny. Efficit				96	13	9	9	7	6

Żyta Ozimnego y Jarego.	14			70			7		
Pszenicy Ozimney y Jarey.	4			24			2	12	
Jęczmienia.	9			27			2	21	
Owsa.	5	9		10	16	15½	1	1	12½
Grochu	2			10			1		
Tatarki.	3			9				27	
Prosa.		1			5	11½			10
Siana Fur № 9. z 3. części № 3.				7	15		2	22	9
z tych części żadney Opłaty Kościołowi nie dzieią. Efficit.				158	7	9	15	24	13½

Żyta Ozimnego y Jarego.	22	3	1	110	24	11½	11	2	8½
Jęczmienia. &c.	11	8		33	22	9	3	11	4½
Owsa.	18			36			3	18	
Grochu.	2	8		11	7	9	1	3	13½
Tatarki.	2	16		7	15			22	9
Siana Fur 36. z 3 części № 12.				30			3		
z Propinacyi Piwa Miarek № 2.				3				9	
Do z Gorzałki Garcy № 20.				10			1		
Czynszu z kapłanowa Sztuk № 6. z Jaj kop. 1 put.				3	4	9		9	8½
Po odtrąceniu Dziesięciny Zł. 13. od Prowentu Summy. Efficit				230	14	2½	23	1	8½
1. iest z Wikcyata Parafialnego Zł. 10.									
2. do Kathedry P. Cracowskiey Kwitowyszczone Zł. 8.				Dillum Latus Efficit.			254	10	8½

Extract Mortyfikacyi z Protokułu Karta 3.

	Dzies.	Prow.	Wysiew Korcy wszelkiego zatrzymiach	Effekt Dziesięciny z Prowizyą ogułem	Summa	Dziesięciny z Duchownych Dziesięciny z Złotych Rzemieślnich & Charbu Groszy
Transport Lateris 2di.	25	10	8½			

458

	Korcy	Garce	Kwarty	Złote	Groszy	Denary	Złote	Groszy	Denary
Z tey Części Dziesięcina Mościwowi nie opłaca się,				Effect	33	7½	9	3	9	13½
Żyta Ozimnego y Jarego	4			20			2		
Jęczmienia	1	16		4½	15			13½	9
Owsa	1			2				6	
Grochu		8		1	7	9		3½	13½
Tatarki	1			3				9	
Siana Fur № 3. z 3. części № 1.				2	15			7½	9½

w Ulicy Kościelnéy Wsi Zarzyckiéy Sołectwo a w Polskiéy Medlicy Sołectwo Dziesięciny. Części tym a Dziesięciny Bonifacy Kuliś, za Dzierżawą Pana Starosty Lwowskiego, za Lata 1783. Rok. Płacone przez Jana Kuliś.

Z tey Wiosli Dziesięcina Mościwowi nie opłaca się,				Effect	259			25	27
Żyta Ozimnego y Jarego	20	16		102	15		10	7	9½
Pszenicy Ozimney y Jarey	2			12			1	6	
Jęczmienia	9			27			2	21	
Owsa	8			16			1	18	
Grochu	2			10			1		
Tatarki	3			9				27	
Siana Fur № 24. z 3. części № 8.				20			2		
z Propinacyi Piwa Mirek № 7.				10	15		1	1	9½
Ditto z Gorzałki Garcy № 104.				52			5	6	

w Ulicy Kapelus Tychy Pusty Sołectwo Dziesięciny, a w Polskiéy Medlicy Sołectwo Dziesięciny, a za Dzierżawą Pana Starosty Lwowskiego, Zboża części tym a Dziesięciny Bonifacy Kuliś, za Lata 1783. Rok. Płacone przez Jana Kuliś.

Żyta Ozimnego y Jarego	48			240			24		
Pszenicy Ozimney y Jarey	9			54			5	12	
Jęczmienia	18			54			5	12	
Owsa	19			38			3	24	
Grochu	3	16		17	15		1	22	9
Tatarki	8			24			2	12	
Prosa		10		2	26	4½		8	18½
Siana Fur № 41¾ z 3 Części № 14¾ z 3 Części Fury				36	26	4½	3	20	10½
z Propinacy Mirek Piwa № 25.				37	15		3	22	9½
Ditto z Gorzałki Garcy № 250.				125			12	15	

466

Po odtrąceniu Dziesięciny 24 15. od Prowentu Summy. Effect. 514 22 6 61 17 3½

3tium Latus Effect 345 1 8½

441

459		Wysiew Zboż w Korcach			Podług Taxy Powszechney ostatniey Summa.			Dziesiąty z Duchownych a Dziesiąty Dobrowolny do Summy Zboża		
		Korce	Ćwierć	Garniec	Złote	Grosze	Denary	Złote	Grosze	Denary
	Transport Latem 3tij.	345	1	8½						
	Z Wsi Zabrnoc Włk. Konopnickich Dziedzicznej, a Dobr Jey Dożywotniey Matki Exdesignatae Polikiey Dekiey, takowey do Dobr Szpitalnych Kaznin. z Powiatu Rzeczyckiego a Parafii Prakuskiey, stanowanej									
	Żyta Ozimnego y Jarego.	30			150			15		
	Pszenicy Ozimney y Jarey.	6			30			3	18	
	Jęczmienia.	9			27			2	21	
	Owsa.	12			24			2	12	
	Grochu.	2			10			1		
	Tatarki	6			18			1	24	
	Prosa.		6		1	3	13½		3	7
	Siana Fur № 24. z 3 części № 8.				20			2		
	Po odtrąceniu Dziesięciny Złk. 8. od Prowentu Summy Efficit				278	3	13½	27	24	4½
	Z Wsi Dobrzelina Szlacheckiey Dziedzicznej, a Dobr Jey Dożywotniey Matki Exdesignatae Polikiey Dekiey, takowey do Dobr Szpitalnych Kaznin. z Powiatu Rzeczyckiego a Parafii Prakuskiey, stanowanej									
	Żyta Ozimnego y Jarego.	34	6		170	28	2½	17	2	13½
	Pszenicy Ozimney y Jarey.	5	27		35	1	15½	3	15	3½
	Jęczmienia.	18			54			5	12	
	Owsa.	26			52			5	6	
	Grochu.	3			15			1	15	
	Tatarki	3	24		11	7	9	1	3	16½
	Prosa.		4			22	9		2	4½
	Siana Fur № 15. z 3 części № 5.				12	15		1	7	9
	Po odtrąceniu Dziesięciny Złk. 6. z Prowentu Summy Efficit				345	15		34	16	9
	Z Wsi Zby ze Dobrolasu Szlacheckiey Dziedzicznej, a Dobr Jey Dożywotniey Matki Exdesignatae Polikiey Dekiey, takowey do Dobr Szpitalnych Kaznin. z Powiatu Rzeczyckiego a Parafii Prakuskiey, stanowanej									
	Żyta Ozimnego y Jarego.	8	19		42	29	1½	4	8	16½
	Pszenicy Ozimney y Jarey.	2			12			1	6	
	Jęczmienia.	4			12			1	6	
	Owsa.	8	10	2	16	19	12½	1	19	17½
	Groch.		24		3	22	9		11	4½
	Tatarka.	1			3				9	
	Siana Fur Włk. 2. z 3 części № 1.				2	18			7	9
	Po odtrąceniu Dziesięciny Złk. 1. zł. 6. od Prowentu Summy Efficit				91	20	5½	9	5	2½
	Item. Latus Efficit							41	17	7½

Do Summy Dobrey kontynuacyi Powszechney.

				Wyciąg z Ksiąg Wszelkich gatunkach	Podług Tabl. Powiatowey Summa.	Parowicze z Dziesięcin Snopowych a Dziesięcina z Ziemiałych do Starostwa należąca.
Transport Laterá 41i.	41	16	17	7		

460

	Korce	Korce	Garniec	Złote	Groszy	Denar	Złote	Groszy	Denar
Żyta Ozimnego y Jarego.	56	8		28	7	9	28	3	13½
Pszenicy Ozimney y Jarey.	12	4		72	22	9	7	8	4½
Jęczmienia.	24	8		72	22	9	7	8	4½
Owies.	20	16		41			4	3	
Grochu.	3	24		10	22	9	1	26	4½
Tatarki.	8			24			2	12	
Prosa.		12		2	7	9		6	13½
Siana Fur № 24. z 3 części № 8.				20			2		
z Propinacyi Piwa Mirel № 30. y put.				75	22	9	7	17	4½
Ditto Gorzałki Garcy. № 269.				134	15		13	13	9
Od Summy Lelioluey Zł 1500. Kościołowi Koziebrodzkiemu zapisaney Prowizyi po Zł 3 15.				52	15		5	7	9
Po odtrąceniu Dziesięciny Zł 20. od Prowentu Summy Efficit				779	15		77	16	9½

Z Summy Prowentu Kościoła Koziebrodzkiego Dziesięciny y Jarego. Pozostaie Matki Boskiey Koziebrodzkiey Plebanowi Dziesięcina Snopowa y Ziemiała do Starostwa należąca.

Żyta Ozimnego y Jarego.	10	24		53	22	9	5	11	4½
Pszenicy Ozimney y Jarey.	6	8		31	15		3	22	9
Jęczmienia.	17	28		53	18	13½	5	10	16½
Owsa.	18			36			3	18	
Grochu.	1	20		8	3	13		24	6½
Tatarki.	3	16		10	13½		1	14	9
Siana Fur № 5. z 3. części kwota				4	5			12	9
Po odtrąceniu Dziesięciny opłaconey Kathedrze Płockiey Zł 4. od Prowentu Eff				199	20		19	29	

Z Summy Prowentu Kościoła Parafialnego Wólamy y Czmierza Zawodu Płockiego Dziesięciny w tym Kościele y Parafii Czmierzyńskiey Snopowa y Ziemiała do Starostwa należąca.

Żyta Ozimnego y Jarego.	22			110			11		
Pszenicy Ozimney y Jarey.	5	10	2	31	29	1½	3	5	17½
Jęczmienia.	13	10	2	39	29	9½	3	29	17½
Owsa.	6	21	1	13	9	15	1	9	17½
Grochu.	2	10	2	11	19	4½	1	4	17½
Tatarki.	3			9				27	
Prosa.		4			22	9		2	4½
Siana Fur № 92. z 3 części № 7 y ćwierć.				18	10		1	23	
z Propinacyi Piwa Mirel № 5 y put.				8	7	9		24	13½
Ditto Gorzałki Garcy. № 30.				40			4		
Po odtrąceniu Dziesięciny Zł 19. Kościołowi Parafialnemu. od Prowentu Eff				206	11	15	20	11	1
Zł 17. gr 15. Kathedry P. Płockiey Winny Zł 1 gr 15.					Item Latus Efficit		5	10	1

467

472

961

	Wysiew Zbr. w Wszelkich gatunkach.			Podług Taxy Powiatowey ogulna Summa.			Dwudziesty z Duchownych a Dziesiąty z Dóbr Ziemskich do Skarbu Gwoz.		
	Korcy.	Garn.	Kwarty.	Złote.	Gro.	Den.	Złote.	Gro.	Den.
Transport Loterb Sū. . .	5	8	15	19					
Pszenicy Ozimuey y Jarey.	29	24		148	22	9	14	26	4½
Pszenicy Ozimuey y Jarey.	5	24		34	15		3	13	9
Jęczmienia.	21			63			6	9	
Owsa.	13	18	2	27	4	12½	2	21	8
Grochu.	2	10	2	11	19	4	1	4	17½
Tatarki.	5	2	2	15	7	½	1	15	13
Prosa.		4			22	9		2	4½
Siana Fur № 26. z 3. części № 8.				20	25		2	2	9
Czynszu od Poddanych Pieniężnego z gruntow				80			8		
Czynszu z Karpt. nazw Sztuk № 18. y Saylup № 6				10		6	1		16
z Rozpinaczy Piwa Miarek № 5.				7	13			22	9
Ditto z Gorzałki Garcy № 90.				45			4	15	
Tey wsi Poddani Dziesięcinę z Swych Pol, a nie Dwor kosciołowi Eff.				464	16	17	46	13	13

X

Żyta Ozimuego y Jarego.	5			25			2	19	
Pszenicy Ozimuey y Jarey.		16	2	3	2	14		9	5½
Jęczmienia.	1	8		3	22	9		11	4½
Owsa.	2	2	2	4	4	12		12	8½
Grochu.		20		3	3	13½		9	6½
Tatarki.	1	8		3	22	9		11	4½
Siana Fur № 2. z 3. części biorąc Summę				1	20			5	
Dziesięciny Snopowey w Zbożach dap № 2.				143	10		14	25	
Dziesięciny pieniężney. po Skiba zgo od Wlachy				31	9		3	1	17½
Prowizyi od Summy 136 Tynfow na Summowe Zapisaney u Ubo Jakuba Uthen Klucze od Mtsey Dni					8				24
Prowizyi od Summy 104. Złotych należ. Zapisaney u Ubo Sana Dzierżkiego. od Woreg					4				12
Wraz z Prowizyami, Dziesięcina z Gruntu do Skutku. Summa Eff.				256	6	4½	25	18	10½

Żyta Ozimuego y Jarego.	12	10	2	61	19	4	6	4	17½
Pszenicy Ozimuey y Jarey.		16		3				9	
Jęczmienia.		3			9			27	
Owsa.	10	10	2	20	19	12½	2	1	17½
Grochu.	1	21	1	8	9	11½		24	17½
Tatarki.		21		1	29	1½		5	17½
Siana Fur № 6. z 3 części № 2.				5				15	
Po odtrąceniu Dziesięciny zł 2. gr 10. od Prowentu Summy Eff.				107	11	16½	10	21	14½
Etum Latus. Efficit . .							623	9	9½

M. dalszey Kontynuacyi Protokułu.

	Dz.	Fr.	Den.	Wysiew Zbo-	Po Tłuc. Tarey	Do wziętey Po-	Do chrumych Dzie-	Do
Transport Lateris 6ti.	6	3	9	13½	wszelkich gatunkach	wiatowey ogulna Summa.	siąt Zboża	siąt do Siar- ne Prosz.

462

	Korcec	Garce	Kwarty	Tłoc.	Garce	Kwarty	Korcec	Garce	Kwarty
Zyta Ozimnego y Iarego.	6	10	2	31	19	4	3	4	17
Pszenicy Ozimney y Iarey.		16		3				9	
Ięczmienia.	2	2	2	6	7	2½		18	13½
Owsa.	10	10	2	20	19	12½	2	1	17½
Grochu.		24		3	22	9		11	4½
Tatarki.		24		2	7	9		6	13½
Siana Fur Wo 3. z 3. części Wo 1.				2	15			7	9

Po odtrąceniu Dziesięciny z 22. 89. od Proventu Summy Effect 69 8 10 6 29 6½

Zyta Ozimnego y Iarego. 4 20 2
Pszenicy Ozimney y Iarey. 10 1 26 4½ 5 12½
Ięczmienia. 1 8½ 3 22 9½ 11 4½
Owsa. 5 21 1 10 29 13½ 1 2 17½
Grochu. 18 2 2 26 13½ 8 13½
Tatarki. 14 2 1 10 14½ 4 1
Siana Fur Wo 4. z 3. części Iuwota. 3 10 10
Od Sumki Fyrsow Wo 130. kwicitowi Zapisaney 8 24

Po odtrąceniu Dziesięciny 2 1/2 z 20. od Proventu Summy Effect 50 16 2½ 5 1 12½

Zyta Ozimnego y Iarego. 8 8 41 7 9 4 3 13½
Pszenicy Ozimney y Iarey. 12 2 7 9 6 13½
Ięczmienia. 2 12 7 3 13½ 21 7½
Owsa. 9 10 2 18 19 12½ 1 25 17½
Grochu. 13 1 2 2 2½ 6 4½
Tatarki. 12 1 3 13½ 3 6
Siana Fur Wo 3. z 3. części Wo 1. 2 15 7 9

468

Po odtrąceniu Dziesięciny 2 1/2 z 12. od Proventu Summy. Effect 47 17 6 7 10 11

Transport Latus Effect 6 12 21 10

478

Summa Calculi Generalnego Proventu Dziesięciny Snopowey Dobr Ordynacyi Ostrogskiey w Woiewodztwie Kijowskim Powiecie Owruckim Leżących, Roku 1789.

	Włok	Morg	Prętów
263 Transport Latens Summ.	6	21	10

Na Części Dziedzica y Wielmożnych Xiążąt Ordynatów Ostrogskich Leżących.

	Włok	Morg	Prętów
Żyta Ozimnego y Jarego.	5	9	0
Pszenicy Ozimney y Jarey.	0	9	1
Jęczmienia.	1	10	2
Owsa.	1	21	1
Grochu.	0	16	0
Tatarki.	1	26	2
Siana Fur № 8. z 3. części kwota.			

Po odtrąceniu Dziesięciny Zł 1. gr 15. od Proventu Summy Essi:

Włok	Morg	Prętów
26	12	3
1	22	3
3	29	9
2	19	3
0	5	8
0	11	1
1	14	9
0	9	1
0	7	9
0	16	8
6	20	0
48	18	2½

Włok	Morg	Prętów
0	20	0
0	4	0
0	20	0
4	25	1½

Na Części Dziedzica y Wielmożnych Xiążąt Ordynatów Ostrogskich Leżących.

	Włok	Morg	Prętów
Żyta Ozimnego y Jarego.	1	10	2
Owsa.	0	16	2
Tatarki.	0	10	2
z Propinacyi Zł 66. po odtrąceniu części 10 tey.			

z tey Części Dziesięciny niepodano do odtrącenia. Essi:

Włok	Morg	Prętów
6	19	4
1	16	2
2	29	9
5	28	3
59	12	0
68	1	2½

Włok	Morg	Prętów
0	19	1½
0	3	1½
0	26	1½
6	24	3½

Na Części Dziedzica y Wielmożnych Xiążąt Ordynatów Ostrogskich Leżących.

	Włok	Morg	Prętów
Żyta Ozimnego y Jarego.	4	0	0
Pszenicy Ozimney y Jarey.	0	12	0
Jęczmienia.	1	10	2
Owsa.	4	16	0
Grochu.	0	16	0
Tatarki.	0	12	0
Siana Fur № 2. z 3. części kwota.			

Po odtrąceniu Dziesięciny Zł 9. gr 3. 4 13½ od Proventu Essi:

Włok	Morg	Prętów
20	0	0
2	7	9
3	29	9
1	0	0
0	2	0
0	1	3
1	20	0
32	12	½

Włok	Morg	Prętów
2	0	0
6	13	½
11	17	½
2	7	0
0	7	9
0	3	6
5	0	0
3	7	3

Dirum Latus Efficit

Włok	Morg	Prętów
65	18	13

| | | |

						Wyjęto z Zbor. w Wrzelich gatunkach			Podług Taxy Powiatowej ogulna Summa.			Dziesięciny z Dziesięciny z Dobr. Ziemiach do Skarbu Grod.							
465	Transport Latoris 9ni.			662	24	11⅓	Korce	Garce	Kwarty	Złp	Grosze	Fenigi	Złp	Grosze	Fenigi	Złp	Grosze	Fenigi
	w Wsi Zołtuszki Szlach. na Części Pana Michorowskiego Burgrabiego Bolesławskiego Dziesięciny z Polu Jarego y Ozimego, tudzież Siana z Łąk Pana Jana Michorowskiego Podstarości

11. dalszey Kontynuacyi Protokułu.

					Opisu Zboż wszelkich gatunkach			Podług Taxy Powiatowey ogulne Summa.									
	Transport Lateris 10mi.			680	11	4½											
					466												
	Zyta Ozimnego y Jarego.				5	1	1	25	5	13½		2	15	11			
	Pszenicy Ozimney y Jarey.				17	1		3	7	9			9	9½			
	Jęczmienia.				15	1		1	12	14½			4	5			
	Owsa.				3	12		6	22	9			20	4½			
	Grochu.					12		1	26	4½			5	11½			
	Tatarki.					12		1	3	13½			3	6½			
	Siana Fur №1. z 3 części kwota.								25				24	9½			
	z Propinacyi od Piwa Mirki №1.							1	15				4	9½			
	z Propinacyi od Gorzałki Jarey №25.							12	16			1	7	9½			
	Po odtrąceniu Dziesięciny z №1. z 20. od Prowentu Summy.							Effect	52	23	12½	3	8	7½			
	Zyta Ozimnego y Jarego.				22			110									
	Pszenicy Ozimney y Jarey.				5			30									
	Jęczmienia.				5	26	2	17	14	10							
	Owsa.				15	24		31	15								
	Grochu.				3	24		18	22	9							
	Tatarki.				3	16		10	15								
	Prosa.					8		1	15								
	Siana Fur №26. z 3 części kwota.							21	20								
	z Propinacyi Gorzałki Jarey №99. kwart 3.							49	26	4½							
	z Propinacyi Piwa Mirki №3. Jarey 24.							5									
	z 3. części z №49. zalbrzezyna Piwa w 3ciim Rotu pano							14	21								
	po odtrąceniu 10. części na Reperacyą karczmy №1.																
	Ta liwes na Ofiary nie oddaie nie z przyczyn jakby dochod na Utrzymanie Kleynkow №12. po złr 500. nie wynosił, co się zresta							310	29	5½							
	Zyta Ozimnego y Jarego.				60	21	1	303	9	11½							
	Pszenicy Ozimney y Jarey.				9	6		55	3	13½							
	Jęczmienia.				25	14	2	76	10	14							
	Owsa.				20	2	2	40	4	12½							
	Grochu.				2	31	1	14	26	9							
	Tatarki.				10	30	2	32	25	14							
	Prosa.					16		3									
	Siana Fur №65. z 3 części kwota.							54	5								
	Prowizyi kapitała Plocka złr 800.							60									
	z Propinacyi Piwa Mirki №37. Gpul.							50	7	0							
	z Propinacyi Gorzałki Jarey №344. kwartał 1 cześć							197	5								
	Dziesięciny Ubitycznej w Stopie zboża kop №20. Inw. 37							103	3	13½							
	Czynszu z №1. 29. z 15. Ze ii Sztuk 12. kop dwoch 74							66	15								
	Czynszu z Wiatrala z №113. z 10. przez zgodzenie							50	20								
	Podobnież y ta Wieś sposobem powyższey klasyfikowana							1081	17	7							
	Prowent na Ofiary dla Wdrzyska nie zaciąga złr.							11mum Latus Effect				6	85	19	11½		

470

475

Carta 12. dalszey Kontrybucyi Prowincyalney | Złp. | Grs. | Den. | Wsiow Zboż w Dzies'ciach gatunkach. | Pułtuz Jarzyn Prowiantowych czyli Summa. | Summa | Summa | Summa

Ad 13. dalszey Kontynuacyi Protokułu.

	Złote	Grosze	Dziesięcin
Transport Lateris 12 mi.	747	12	5½

Dziesięcin w Włościach gatunkach

Podług Taxy Powiatowey ogulna Summa

Summa Złotych Groszy Dziesięcin Dobr do Skarbu Grosz.

			Złota	Grosze		Złote	Grosze		Złote	Grosze
		Żyta Ozimnego y Jarego	1	16		2	15		7	9
		Owsa		1½		2			6	
		Tatarki		16		1	15		1	9
									468	

W Wsi Brzychach Parcia na Części Woźnego Władzia Rzeźnicy Księża Dziedziczney, w Powiecie Tymie y Parafii Ostrowskiey, Dziesięciney przez Księgi z 26. Maia 1789. Roku w Expens.

		Powinne Tegoż Obywatela podług Uwiadomienia Części				6			18	
		przenieszone Decret 10. Września w Powiat Biskim tegoż								
		Woztwu, pnetu y Ta na Ofiarę Rzpltey Likwidowane Tatt								

		Żyta Ozimnego y Jarego	1	16						
		Jęczmienia		16						
		Owsa		1½						
		Grochu		0						
		Tatarki		8						

W Wsi Zalbowie Szlachcic na Części Woźnego Franciszka Kamińskiego Dziedziczney, w Powiecie Tymie y Parafii Ostrowskiey, Dziesięciney przez Księgi z 26. Maia 1789. Roku w Expens.

		Liana Tutt 11 H. w Latach 3ch.								

Tako nie Obeymuiąca Części Roczy 10. Szarym wszystkiem Wyżey Oznacza się.

		Żyta Ozimnego y Jarego				10	2			
		Jęczmienia				6				
		Owsa				9	1			
		Grochu				4				
		Tatarki				9	1			
									471	

W Wsi Zalbowie Szlachcic na Części Woźnego Florjana Dziedziczney, w Powiecie Tymie y Parafii Ostrowskiey, Dziesięciney przez Księgi z 26. Maia 1789. Roku w Expens.

Tako nie Obeymuiąca Części Roczy 10. Szarym wszystkiem Wyżey Oznaczaiąc się.

		13mun. Latus Efficit.								

446

Karta 14. Dalszey Kontynuacyi Tabelle. 469

	Złote	Grosze	Denary	Złote	Grosze	Denary	Złote	Grosze	Denary
	Wyciąg z Ksiąg Szczegółowych gatunkach			Podług Taxy Powiatowey ogulna Summa			z uwolnieniem Dochodu Dobr do Stanu Woyskowego		
Żyta Ozimnego y Jarego	3	10	2						
Pszenicy	1	9	1						
Owsa	2	17	1						
Grochu		16	.						
Tatarki		14	2						
Prosa			2						

Liczba Fur W. 3. z Roku.

Tabela nie obeymująca Części Roczy 10. Samym wciągnieniem Wyciągu Oznacza się.

w Wsi Łobzowie Dziedzicznie na Części Woyskiego Dziedzicznie, a Części Szlacheckiej Dziedzicznie, a Części Szlacheckiej Dziedzicznie, a Części Szlacheckiej

Ta 15. Dalszey Kontynuacyi Protokołu.

	Złote	Grosze	Denary	Wyliczenie Zboż w różnych gatunkach. Korce	Garce	Kwarty	Według Taxy Powiatowey ogulna Summa. Złote	Grosze	Denary	Dziesiąciny Pieniężne z Folwarku Dóbr do Stanu tego należące. Złote	Grosze	Denary
Żyta Ozimnego y Jarego				1	24							
Pszenicy Ozimney y Jarey				6	2						44	0
Jęczmienia				2	4							
Owsa				2	13	1						
Grochu				1	7	1						
Tatarki				1	7	1						
Siana w Tatach Beh. Fur. W. 2.												

w Roli Dziesiątkiem na Części Urodzonego Jana Dobrzynieckiego w Dobrzeniu Wielkim Parafyi Tymeckiey Leżącey, y Dziesiątkiem Mięsa, Jako Alias Zeznaniem pod Dniem 20. Maja 1709. Roku w Sądzie Grodzkim Sandomierskim Podanym nie Dowiodło.

Jako nie obeymuiąca Część Wyżiuru Korcy 10. Samym Oznaczeniem Wyżiuru oznacza się.

Żyta Ozimnego y Jarego				2	8							
Jęczmienia				1								
Owsa				1								
Grochu					8							
Tatarki												

w Roli Dziesiątkiem na Części Urodzonego Jana Dobrzynieckiego w Dobrzeniu Wielkim Parafyi Tymeckiey Leżącey, y Dziesiątkiem Mięsa, Jako Alias Zeznaniem pod Dniem 20. Maja 1709. Roku w Sądzie Grodzkim Sandomierskim Podanym nie Dowiodło.

Jako nie obeymuiąca Część Wyżiuru Korcy 10. Samym Oznaczeniem Wyżiuru oznacza się.

Żyta Ozimnego y Jarego				1	21	1						
Jęczmienia					4	1						
Owsa				1	29	1						
Grochu					4							
Tatarki					6	2						

w Roli Dziesiątkiem na Części Urodzonego Jana Dobrzynieckiego w Dobrzeniu Wielkim Parafyi Tymeckiey Leżącey, y Dziesiątkiem Mięsa, Jako Alias Zeznaniem pod Dniem 20. Maja 1709. Roku w Sądzie Grodzkim Sandomierskim Podanym nie Dowiodło.

Jako nie obeymuiąca Część Korcy 10. Samym Oznaczeniem Wyrzekaiąc Wyżiuru.

474

472

Karta 16. dalszey Kontynuacyi Protokułu.

471

	Złote	Grosze	Denary
Wypisu Zboż z Wszelkich gatunkach.			
Zyta Ozimnego y Jarego	1	8	
Pszenicy Ozimney y Jarey		4	
Jęczmienia		16	
Owsa	1		
Grochu		6	2
Podług Taxy Powszechney ogulna Summe.			
Zyta			
Grosze			
Denary			
Dwornieckie do Summ. ich dodaią z dziesiątk. Dobr do Skarbu Grosze			
Złote			
Grosze			
Denary			

w Pow. Ex Officio Taxatorach na Części Dzies. Dziesiątego Gruntowego Snopowego Siana Ozimego y Jarego, w Powiecie tymże y Jarey, Wytłumaczonego, Zapisuiących przez Mieszk. Jakubowskiego, Rotmistrza Woiskiego, Ex Ord. Aug. 1789. Roku wydanego.

Zyta Ozimnego y Jarego . . . 1 8 .
Pszenicy Ozimney y Jarey . . . 4 .
Jęczmienia . . . . . 16 .
Owsa . . . . . 1 . .
Grochu 6 2

Iatwo nie obeymuiąca Części Korcy 10. Samym Obrazowaniem Wyższe wyraża się

w Pow. Ex Officio Taxatorach na Części Dziesiątego Gruntowego Snopowego Siana Ozimego y Jarego, w Powiecie tymże y Jarey, Wytłumaczonego, Zapisuiących przez Mieszk. Jakubowskiego, Rotmistrza Woiskiego, Ex Ord. Aug. 1789. Roku wydanego.

Zyta Ozimnego y Jarego . . . 1 11 1
Pszenicy Ozimney y Jarey . . . 6 .
Jęczmienia . . . . . 18 .
Owsa 1 3 1
Grochu . . . . . 10 .
Tatarki . . . . . 6 .

Iatwo nie obeymuiąca Części Korcy 10. Samym wyżey gnieniem Wyższe oznaczaią.

w Pow. Ex Officio Taxatorach na Części Dziesiątego Gruntowego Snopowego Siana Ozimego y Jarego, w Powiecie tymże y Jarey, Wytłumaczonego, Zapisuiących przez Mieszk. Jakubowskiego, Rotmistrza Woiskiego, Ex Ord. Aug. 1789. Roku wydanego.

Zyta Ozimnego y Jarego . . . 1 16 .
Pszenicy Ozimney y Jarey . . . 4 .
Jęczmienia . . . . . 16 .
Owsa . . . . . 1 . .
Grochu . . . . . 8 .
Tatarki . . . . . 4 .

Iatwo nie Obeymuiąca Części Korcy 10. Samym wydaniem Wyższe Oznacza się.

Ad 17. Dalszey Montowaney Prowizyi.

	Dziesięciny z Wszelkich zatarciach			Podług Taxy Powiatowey ogólna Summa			Summa Dziesięciny po odtrąceniu Dwóch Szostych części		
	Korce	Garce	Kwarty	Złote	Grosze	Denary	Złote	Grosze	Denary
Zyta Ozimnego y Jarego	3	4	2						
Pszenicy Ozimnej y Jarej		10							
Jęczmienia	1	6							
Owsa	2	7	1						
Grochu		18							
Tatarki		10							
Siana w Kopie Fur 11 1.									

w Wsi Zettowie Kraikach na Części Dziesięcy Wielmożnego Wawrzeńca Czachorowskiego Woiewodzica w Bonicie tymże Dobrze Ostawowanej, Zapisowanej przez Mieszczan Jako nie maiących Wysiewu Korcy 10. Roku 1690. Dnia 10. Augusti w Bonicie.

Jako nie obeymuiąca Części Korcy 10. Samym wciągnieniem Wysiewu oznacza się.

472

Zyta Ozimnego y Jarego	3		
Pszenicy Ozimnej y Jarej	1		
Jęczmienia	1		
Owsa	2		
Grochu		16	
Tatarki		8	

w Wsi Zettowie Kraikach na Części Dziesięcy Wielmożnego Rocha Czachorowskiego w tymże Bonicie tymże Dobrze Ostawowanej, Zapisowanej przez Mieszczan Jako nie maiących Wysiewu Korcy 10. Roku 1689. Dnia 10. Augusti w Bonicie.

Jako nie obeymuiąca Część Korcy 10. Samym wciągnieniem Wysiewu Oznacza się.

Zyta Ozimnego y Jarego		24	
Pszenicy Ozimnej y Jarej		4	
Jęczmienia		4	
Owsa		20	
Grochu		6	2

w Wsi Zettowie Zabrskich na Części Dziesięcy Wielmożnego Woiewodzica Bonickiego Dobrze Ostawowanej, Zapisowanej przez Mieszczan Jako nie maiących Wysiewu Korcy 10. Roku 1690. Dnia 10. Augusti w Bonicie.

473

Jako nie obeymuiąca Część Wysiewu Korcy 10. Samym wciągnieniem oznacza się.

478

Karta 18. dalszey Kontynuacyi Protokołu.

	Złote	Grosze	Denary	Wyjęto z Ziół w Wszelkich gatunkach			Podług Taxy Powiatowey gotowa Summa.			Przewyższenie tu zachowuiących się Ziół z Exemplarza Dozoru do Składu Grodz.		
				Korcy	Garncy	Kwarty	Złote	Grosze	Denary	Złote	Grosze	Denary
Żyta Ozimnego y Jarego				1	4	2						
Pszenicy Ozimney y Jarey					4	3						
Jęczmienia					19	1						
Owsa				1	18	2						
Grochu					5							

w Mieś. Zwornie na Części Wrodze-nego Marcina Chrzanowskiego Dziedzicznych a Jakóba Dziewanowskiego Pisarskiego Dzierżawy Dziewanowy w Powiecie Grodz. Pawłok. Dziewanowy, Zaprzysiężonego przez Urzędowanie Dziewanowy, jako nie Exhibitowanego, Exhibitowanego przez Exhibitowanego Exhibitowanego Exhibitowanego

...ta 19. dalszey kontynuacyi Protokołu.	Złote	Grosze	Denary	Wysiw 2 bez w Wszelkich gatunkach. Korce	Gorce	Kwarty	Podług Taxy Powiatowey ogulna Summa. Złote	Grosze	Denary	Dwudziesty z Duchownych a dziesiąty z Ziemskich Dobr do Skarbu Grosz. Złote	Grosze	Denary
w Wsi Żółtowie Zabikach na Części Urodzonego Szymana Żółtowskiego Dziedziczney, a w Polskiey Urodzoney Wrodzonego Jakoba Żółtowskiego w Powiecie tymże y Parafii Sytuowaney, Zaprzysiężony przez Dzierżawcę jako nie przenosi wysiwu korcy 10. z 29. Aug 1789. Roku w Sierpcu.												
Zyta Ozimnego y Jarego				1	16							
Pszenicy Ozimney y Jarey					4							
Jęczmienia					12							
Owsa				1	5	1						
Grochu					8	1						
Tatarki					6							
Jakowie Obeymujacą Część korcy 10. Samym w ciągnieniem Wysiwu oznacza się.												
w Wsi Żółtowie Zabikach na Części Dziedziczney Urodzonego Bartłomieja Kozierowskiego, w Powiecie tymże y Parafii Sytuowaney Zaprzysiężony przez Miecoz, jako nie przenosi wysiwu korcy 10. z 29. Aug 1789. Roku w Sierpcu.												
Zyta Ozimnego y Jarego				1	24							
Pszenicy Ozimney y Jarey					4							
Jęczmienia					12							
Owsa				1	8							
Grochu					12							
Tatarki					12							
Siana Fur № 2 y puł w latach 3ch.												
Jako nie obeymujacą Część korcy 10. Samym w ciągnieniem Wysiwu oznacza się.												
w Wsi Żółtowie Zabikach na Części Urodzonego Piotra Kozierowskiego Dziedziczney, a Polskiey Urodzoney Wrodzonego Bartłomieja Kozierowskiego, w Powiecie tymże y Parafii Sytuowaney, Zaprzysiężony przez Dzierżawcę jako nie przenosi wysiwu korcy 10. z 24. Aug 1789. Roku w Sierpcu.												
Zyta Ozimnego y Jarego				1	24							
Pszenicy Ozimney y Jarey					4							
Jęczmienia					12							
Owsa				1	8							
Grochu					12							
Tatarki					12							
Siana Fur № 2 y puł w latach 3ch.												
Jako nie obeymujacą Część korcy 10. Samym w ciągnieniem Wysiwu oznacza się.												

474

471

479

Karta 20. Dalszey kontynuacyi Protokołu. Roku Dnia Miesiąca

445 Transport Latem 13tij . . 1718 . . 5 Augusti

	Wysiew Zboża i Wszelkich gatunkach.	Podług Taxy Powiatowey ogulna Summa.	Dziesięciny z Dworskich Pól Ziemskich Dóbr do Kantoru Grodz.
	Korcow	Złpol. Gr.	Złpol. Gr.
Żyta Ozimnego y Jarego	20		
Jęczmienia	8		
Owsa	20		
Grochu	4		
Tatarki	8		
Siana Fur 44			

W Wsi Kotłynie Części Dworu Dziesięcina Bratu Stanisławowi Dzierżanowskiemu Podstarościemu Brzezińskiemu Horiwodzkiemu, z

do 21. dalszey Kontynuacyi Powszechney.

	Złote	Grosze	Denary
Z Dziesięciu Włościanskich Gospodarstw Wsi Kobiele Budach ze Zboru Urodzonego Jakobi Dziedzicznego Dobrzeńskiego Starosty Generalnego Dobrzyńskiego, Kapitana Gwardyi Pieszey Koronney, Pułkownika Wojsk Koronnych, Szambelana Jego Królewskiej Mości, Starosty Lipnowskiego, Golubskiego, Rypińskiego, Nowomiejskiego, Radzyń

Karta 22. dalszey Kontynuacyi Protokołu. Dz. Grosze Denary

444 Transport z Laceris 1/4 tej. . . . 780 29 11 3/4

	Korce	Garce	Kwarty
Zyta Ozimnego y Jarego.	3	16	.
Pszenicy Ozimney y Jarey.	.	8	.
Jęczmienia.	.	25	1
Owsa.	2	9	1
Grochu.	.	12	.
Tatarki.	.	8	.
Prosa.	.	1	.

Siana Fur W. 2 y 3 część w Rolu.

z Propinacyi po odtrąceniu części Dana Raya racyą Karczmy y otrzymanie Szynkarza 94 13 . . 9 13 6

Jako nie obeymująca Część Korcy 10. Samym wciągnieniem Wyżsiey Oznaczaiąc. z zwiększaniu kwoty z Wyżynthia zmy niaiący

94 13 . . 9 13 6

w Wsi Zyłeniach dwóch Kmieciach na Część Ich Dworzec Jakoby Zbieniskiego Dzierżawiących w Powiecie Tymie y Parafii Ostrowskiey, Zapryszczonych przez Mieszczan, jako nie Płacących Czynszu Dworu Kroczy 10. z 2½ Ary 1789. Roku w Lipcu.

Zyta Ozimnego y Jarego.	1	.	.
Pszenicy Ozimney y Jarey.	.	4	.
Jęczmienia.	.	8	.
Owsa.	.	28	.
Grochu.	.	4	.
Tatarki.	.	4	.

Siana Fura W. 1. w Rolu.

Jako nie obeymująca Część Korcy 10. Samym wciągnieniem Wyżsiey oznacza się.

w Wsi Zyłeniach dwóch Kmieciach na Część Ich Dworzec Jakoby Zbieniskiego Dzierżawiących w Powiecie Tymie y Parafii Ostrowskiey, Zapryszczonych przez Mieszczan, jako nie Płacących Czynszu Dworu Kroczy 10. z 2½ Ary 1789. Roku w Lipcu.

Zyta Ozimnego y Jarego.	.	20	.
Jęczmienia.	.	5	1
Owsa.	.	12	.
Grochu.	.	4	.
Tatarki.	.	4	.

Siana Fur W. 1. w Rolu.

Jako nie Obeymująca Część Korcy 10. Samym wciągnieniem Wyżsiey oznacza się.

15tm. Calus. Effect. . . 760 12 11

23. dalszey Kontynuacyi Protokołu

	Wysiw Zboż w Wszelkich gatunkach.			Podług Taxy Powiatowey ogulna Summa.			Dziesiątki z Dochowanych a dziesiątki z Dobr Ciemskich do Skarbu Grosz.		
	Korce	Garce	Kwarty	Złote	Grosze	Denary	Złote	Grosze	Denary
Zyta Ozimnego y Jarego		28	2						
Pszenicy Ozimney y Jarey		1							
Jęczmienia		3	2						
Owsa		22							
Grochu		22							
Tatarki		3	2						
Siana Fur No 1. w latach 3ch.									

w Wsi Zołtowie Zukach na Części Urodzonego Kazimirza Zglinickiego Dziedzicznej w Powiecie tymże y Parafij Sytuowanej a w Bobeckiej Zastawney Urodzonego Jana Zlinickiego, Zaprzysiężony przez Zastawnika, jako nie przenosi Korcy 10. w 27. Aug 1789. Roku w Sierpcu.

Jako nie Obeymująca Część Korcy 10. Samym wciągnieniem Wysiwu oznacza się.

Zyta Ozimnego y Jarego		28	2						
Pszenicy Ozimney y Jarey		1							
Jęczmienia		3	2						
Owsa		22	2						
Grochu		22							
Tatarki		3	2						
Siana Fur No 1. w latach 3ch.									

w Wsi ~~Zyta~~ na części Urodzonego Kazimirza Zglinickiego Dziedzicznej w Romatowie w Powiecie tymże y Parafij Sytuowanej, Zaprzysiężony przez Niegoż, jako nie przenosi Wysiwu Korcy 10. w 27. Aug 1789. Roku w Sierpcu.

Jako nie Obeymująca Część Korcy 10. Samym wciągnieniem Wysiwu oznacza się.

Zyta Ozimnego y Jarego		28	2						
Pszenicy Ozimney y Jarey		1							
Jęczmienia		3	2						
Owsa		22							
Grochu		3							
Tatarki		3	2						
Siana Fur No 1. w Roku.									

W Wsi Zołtowie Zukach na Części Urodzonego Jana Zglinickiego Dziedzicznej, w Powiecie tymże y Parafij Sytuowanej, Zaprzysiężony przez Niegoż, jako nie przenosi Wysiwu Korcy 10. w 27. Aug 1789. Roku w Sierpcu.

Jako nie Obeymująca Część Korcy 10. Samym wciągnieniem Wysiwu oznacza się.

476

481

Karta 24. dalszey Kontynuacyi Protokołu

	Złote	Grosze	Denary	Urzęd. Zbor w Wszelkich gatunkach. Korce	Ćwierci	Garnce	Podług Taxy Powiatowey gotowa Summa. Złote	Grosze	Denary	Dziesięcina z Summy Zebranych Dobr Szlacheckich do Summy Grosz. Złote	Grosze	Denary
Żyta Ozimnego y Jarego				28	2							
Pszenicy				1								
Jęczmienia				3	2							
Owsa				22								
Grochu				3								
Tatarki				3	2							

Siana Fur W. 1. w latach Beth.

w Woli Komarowskiey na Części Imienia Pana Ignacego Dzierzbickiego Podstarościego w Powiecie tym za Dowodem Inwentarza Dworskiego przez Urzędy Jako też Zapisu Kontraktowego przez Urzędy Jako też Roku 1789. Roku wniesionego.

Jako nie Obeymuiące Części Roboczey 10. Samym wciągnieniem Wysiewu oznaczaią się.

	Złote	Grosze	Denary	Urzęd. Zbor w Wszelkich gatunkach. Korce	Ćwierci	Garnce	Podług Taxy Powiatowey gotowa Summa. Złote	Grosze	Denary	Dziesięcina z Summy Zebranych Dobr Szlacheckich do Summy Grosz. Złote	Grosze	Denary
Żyta Ozimnego y Jarego				24								
Pszenicy Ozimney y Jarey				2	2							
Jęczmienia				9	1							
Owsa				16								
Grochu				9								
Tatarki				4	1							

w Woli Kozickiey na Części Imienia Pana Ignacego Dzierzbickiego Podstarościego w Powiecie tym za Dowodem Inwentarza Dworskiego przez Urzędy Jako też Zapisu Kontraktowego przez Urzędy Jako też Roku 1789. Roku wniesionego.

Jako nie Obeymuiące Części Roboczey 10. Samym wciągnieniem Wysiewu oznaczaią się.

	Złote	Grosze	Denary	Urzęd. Zbor w Wszelkich gatunkach. Korce	Ćwierci	Garnce	Podług Taxy Powiatowey gotowa Summa. Złote	Grosze	Denary	Dziesięcina z Summy Zebranych Dobr Szlacheckich do Summy Grosz. Złote	Grosze	Denary
Żyta Ozimnego y Jarego				14	8							
Pszenicy Ozimney y Jarey				4	3							
Jęczmienia				9	1							
Owsa				24								
Grochu				8								
Tatarki				9								

Siana Fur W. 1. wpust w Roku.

Jako nie obeymuiąca Części Roboczey 10. Samym wciągnieniem Wysiewu oznaczaią się.

25. dalszey Kontynuacyi Protokułu. Złote Grosze Denary

	Wysiew Zboż w Wrzelbich Satanliach. Korce	Garce	Kwarty	Podług Taxy Powiatowey Ogułna Summa. Złote	Grosze	Denary	Dobr. po d. Grud. Złote	Grosze
Żyta Ozimnego y Jarego	1	1	1					
Pszenicy Ozimney y Jarey		4					480	
Jęczmienia		12						
Owsa	1	1	1					
Grochu		4						
Tatarki		4						

Siana Fur 2 w 2 latach Bch.

w Wsi Kamieńcu na Części Imienia Piotra Kamieńskiego Dziedziczney w Powiecie tymże y Parafii Wystawney. Zapomnienie przez Mistrza Jakuba Rzepeckiego Ławnika Kor. y 10. Dnia 26. Aug. 1709. Roku w Rzepcu.

Salwnie Obeymująca Część Korcy 10. Samym wciągnieniem Wysiwu oznacza się.

Żyta Ozimnego y Jarego	2	2	2					
Pszenicy Ozimney y Jarey		8						
Jęczmienia		12						
Owsa		2						
Grochu		8						
Tatarki		8						

Siana Fur W. 2. w Latach Bch.

w Wsi Kamieńcu na Części Imienia Bartłomieja Kamieńskiego Dziedziczney w Powiecie tymże y Parafii Wystawney. Zapomnienie przez Mistrza Jakuba Rzepeckiego Ławnika Kor. y 10. Dnia 26. Aug. 1709. Roku w Rzepcu.

Salo nie Obeymująca Część Korcy 10. Samym wciągnieniem Wysiwu oznacza się.

Żyta Ozimnego y Jarego	1	4						
Pszenicy Ozimney y Jarey		2						
Jęczmienia		7						
Owsa		17	1					
Grochu		6						
Tatarki		5	2					

w Wsi Bandurkach na Części Imienia Macieja Kamieńskiego Dziedziczney w Powiecie tymże y Parafii Wystawney. Zapomnienie przez Mistrza Jakuba Rzepeckiego Ławnika Kor. y 10. Dnia 26. Aug. 1709. Roku w Rzepcu.

477

Salo nie Obeymująca Część Korcy 10. Samym wciągnieniem Wysiwu oznacza się.

489.

Ze 26. Dobr. przynależącey Prowincie	Łoże	Korce	Denary	Wysiew w Wszelkich Gatunkach Korce	Łoże	Korce	Denary	Podług Taxy Powiatowey Ogulna Summa Złote	Grosze	Denary	Z uwolnionych a Dziesiątych Ziemskich Dobr do Skarbu Grod. Złote	Grosze	Denary
Żyta Ozimnego y Jarego		1		26	2								
Pszenicy Ozimney y Jarey		6		1									
Jęczmienia		13		2									
Owsa		25		2									
Grochu		6		·									
Tatarki		12		2									

w Woi. Kamienieckim na Części Woyszczyzny Ekonomii Kościuchińskiego Dzierżawcy Powiecie Tomaszowskim Województwie Ruskim Trzeciego Statutowego Poborowego Pułku Pieszego Kawalerii Narodowey Koronney Kapitana Jakuba Kuczyńskiego Dobrach Rządowych Kościuchińskich Rządu w Łazyńcu. 1789 Roku w Lipcu.

Salvo nie Obeymuiąca Części Korcy 16. Samym wciągnieniem Wysiwu oznacza się.

Żyta Ozimnego y Jarego		4		2	2								
Pszenicy Ozimney y Jarey		7		·									
Jęczmienia		1		2	2								
Owsa		2		2	2								
Grochu		2		·									
Tatarki		24		·									

w Woi. Kamienieckim na Części Woyszczyzny Ekonomii Kościuchińskiego Dzierżawcy Powiecie Tomaszowskim Województwie Ruskim Trzeciego Statutowego Poborowego Pułku Pieszego Kawalerii Narodowey Koronney Kapitana Jakuba Kuczyńskiego Dobrach Rządowych Kościuchińskich Rządu w Łazyńcu. 1789 Roku w Lipcu.

Salvo nie Obeymuiąca Części Korcy 16. Samym wciągnieniem Wysiwu oznacza się.

Żyta Ozimnego y Jarego		2		18	2								
Owsa		2		8	3								
Grochu				5	2								

w Woi. Kamienieckim na Części Woyszczyzny Ekonomii Kościuchińskiego Dzierżawcy Powiecie Tomaszowskim Województwie Ruskim Trzeciego Statutowego Poborowego Pułku Pieszego Kawalerii Narodowey Koronney Kapitana Jakuba Kuczyńskiego Dobrach Rządowych Kościuchińskich Rządu w Łazyńcu. 1789 Roku w Lipcu.

Salvo nie Obeymuiąca Części Korcy 16. Samym wciągnieniem Wysiwu oznacza się.

7. Dalszey kontynuacyi Podatku. Złoty Grosze Denary

	Wyszło z Wszelkich Gatunków. Korce	Grosze	Denary	Należytości Gotowizną Złote	Grosze	Denary	Złote	Grosze
Zyta Ozimnego y Jarego	2	16	.					
Jęczmienia		12	.					
Owsa	1	8	.					
Grochu		8	.					
Tatarki		5	2				482	

w Wsi Mysłowicach na Części Woyta Mysłowskiego Franciszka Pruchnickiego Dziedzicznego w Powiecie tymże y Parafyi vstawiony, Zapisany przez Mieszczanina tamże Mateusza Kolarza, Jako nie oprenuit Regimentu Roku 1790 Dnia 20. Czer. Roku wskazuie.

Jako nie Obeymuiąca Części Korcy 10. Samym wciągnieniem Wyżiwu Oznacza się.

Zyta Ozimnego y Jarego	28	2	
Pszenicy Ozimney y Jarey	1	.	
Jęczmienia	3	2	
Owies	22	.	
Grochu	3	.	
Tatarka	3	2	

Ciana Fura 1/4 1. w latach Bch.

w Wsi Zelowicach Sołtysach na Części Woyta Mysłowskiego Franciszka Pruchnickiego Dziedzicznego w Powiecie tymże y Parafyi vstawiony, Zapisany przez Mieszczanina tamże Jakuba Kolarza, Jako nie oprenuit Regimentu Roku 1789 Dnia 24. Czer. Roku wskazuie.

Jako nie Obeymuiąca Części Korcy 10. Samym wciągnieniem Wyżiwu oznacza się.

Zyta Ozimnego y Jarego	28	2	
Pszenicy Ozimney y Jarey	1	.	
Jęczmienia	3	.	
Owsa	22	.	
Grochu	3	.	
Tatarki	3	2	

Ciana Fura 1/4 1. w latach Bch.

1478

w Wsi Romaikowie na Części Woyta Dziedzicznego, w Powiecie tymże y Parafyi vstawiony, Zapisany przez Mieszczanina tamże Jana Kolarza, Jako nie oprenuit Regimentu Roku 1789 Dnia 24. Czer. Roku wskazuie.

Jako nie Obeymuiąca Części Korcy 10. Samym wciągnieniem Wyżiwu oznacza się.

483

Karta 28. dalszey kontynuacyi Protokołu. Złote. Grosze. Denary.

	Wysiw Zboż w Wszelkich Gatunkach.			Podług Taxy Powiatowey Ogulna Summa.			Dwudziesty z Duchownych a Dziesiąty z Ziemskich Dobr do Skarbu Grosz.		
	Korce	Garce	Kwarty	Złote	Grosze	Denary	Złote	Grosze	Denary
Zyta Ozimnego y Jarego	1	21	1						
Pszenicy Ozimney y Jarey		2	3						
Jęczmienia		6							
Owsa		25							
Grochu		6							
Tatarki		3							
Siana Fur No 1. w latach 3ch.									

w Wsi Zglenicach Wielkich y Małych Części Urodzonego Macieja Dziedziczne Zglenickiego, w Powiecie tymże y Parafii Zapryszczany przez Kiego, jako nie przenosi Zasiewu Korcy 10. z 24. Aug 1789. Roku w Wierzpcu.

Jako nie Obeymująca Część Korcy 10. Samym wciągnieniem Wysiwu oznacza się

Zyta Ozimnego y Jarego	2	10	2						
Pszenicy Ozimney y Jarey		6	2						
Jęczmienia		25	1						
Owsa	1	11	1						
Grochu		6							
Tatarki		17	1						
Siana Fur No 1. w latach 3ch.									

w Wsi Zołtowie Wielkim na Części Urodzonego Piotra Niżdzińskiego Dziedziczney, w Powiecie tymże y Parafii Sytuowaney, Zapryszczany przez Kiego, jako nie przenosi Zasiewu Korcy 10. w Wierzpcu 18. Aug 1789. Roku.

Jako nie Obeymująca Część Korcy 10. Samym wciągnieniem Wysiwu oznacza się.

Zyta Ozimnego y Jarego	3								
Jęczmienia		16							
Owsa	3								
Grochu		8							
Tatarki		11	1						
Siana Fur No 3. w latach 3ch.									

w Wsi Zołtowie Zukach na Części Urodzonego Tomasza Borowskiego Dziedziczney, w Powiecie tymże y Parafii Sytuowaney, Zapryszczany przez Kiego, jako nie przenosi Wysiwu Korcy 10. z 18. Aug 1789. Roku w Wierzpcu.

Jako nie Obeymująca Część Korcy 10. Samym wciągnieniem Wysiwu oznacza się.

79. dalszey kontynuacyi Protokołu	Złote	Grosze	Denary	Wysiew Zboż w Wszelkich Gatunkach. Korce	Garce	Kwarty	Powiatowey Ogulna Summa. Złote	Grosze	Denary	Dziesiątki do Skarbu. Złote	Grosze
w Wsi Żółtowie Wielkim na Części Urodzonego Mateusza Kowalewskiego Dziedziczney, w Powiecie tymże y Parafii Sytuowaney, Zaprzysiężony przez Niegoż, jako nie przenosi Wysiew Korcy 10. Aug. 1789. Roku w Sierpcu.				Żyta Ozimnego y Jarego	2	16						484
				Pszeniey Ozimney y Jarey		12						
				Jęczmienia	1							
				Owsa	2							
				Grochu		12						
				Tatarki		24						
				Siana Fur № 2. z lat 3ch.								

Jako nie obeymująca Część Korcy 10. Samym wciągnieniem Wysiewu oznacza się.

w Wsi Żółtowie Wielkim na Części Urodzonego Marcina Bąbalickiego Dziedziczney, w Powiecie tymże y Parafii Sytuowaney, Zaprzysiężony przez Niegoż, jako nie przenosi Wysiew Korcy 10. y 20. Aug. 1789 Roku w Sierpcu.				Żyta Ozimnego y Jarego		16						
				Pszeniey Ozimney y Jarey		1						
				Jęczmienia		9	2					
				Grochu		3						
				Tatarki		3	3					

Jako nie Obeymująca Część Korcy 10. Samym wciągnieniem Wysiewu oznacza się.

w Wsi Żółtowie Żukach na Części Urodzonego Stanisława Łukowskiego Dziedziczney, w Powiecie tymże y Parafii Sytuowaney, Zaprzysiężony przez Niegoż jako nie przenosi Wysiew Korcy 10. y 20. Aug. 1789. Roku w Sierpcu.				Żyta Ozimnego y Jarego	2	13	1					
				Pszeniey Ozimney y Jarey		4						
				Jęczmienia		12						
				Owsa	2	24						
				Grochu		8						
				Tatarki		6	2					
				Siana Fur № 2. w latach 3ch.								

479

Jako nie obeymująca Część Korcy 10. Samym wciągnieniem Wysiewu oznacza się.

484

485

Karta 30. dalszey Kontynuacyi Protokołu	Złote	Grosze	Denary	Wysiw Zboż w Wszelkich Gatunkach: Korce	Garce	Kwarty	Podłey Taxy Powiatowey Ogulna Summa: Złote	Grosze	Denary	Dwudziesty z Duchownych a Dziesiąty z Ziemskich Dobr do Skarbu Grosz: Złote	Grosze	Denary
w Wsi Zylenicach Kielkich na Części Urodzonego Kazimira Paprockiego Dziedzicznej, w Powiecie tymże y Parafij Sytuowaney, Zeyrzyciąg przez Niego, jako nie przenosi Wysiwu Korcy 10. y 20. Aug. 1789. Roku w Sierpcu.												
Zyta Ozimnego y Jarego				3	21	2						
Pszenicy Ozimney y Jarey					5	1						
Jęczmienia				1		1						
Owsa				2								
Grochu					18							
Tatarki					16							
Siana Fur No 3. y 3 części z 2. w Roku.												
Jako nie Obeymuiąca Część Korcy 10. Samym wciągnieniem Wysiwu oznacza się.												
w Wsi Romatowie na Części Urodzonego Antoniego Lisickiego Dziedzicznej, w Powiecie tymże y Parafij Sytuowaney, Zeyrzyciąg przez Niego, jako nie przenosi Wysiwu Korcy 10. y 20. Aug. 1789. Roku w Sierpcu.												
Zyta Ozimnego y Jarego					29	1						
Pszenicy Ozimney y Jarey												
Jęczmienia					14	2						
Grochu					8							
Siana Fur No 2. w latach 3ch.												
Jako nie Obeymuiąca Część Korcy 10. Samym wciągnieniem Wysiwu oznacza się.												
w Wsi Zołtowie Zulkach na Części Urodzonego Woyciecha Zylinickiego Dziedzicznej, a Potockiej Urodzonego Wawrzyńca Zylinickiego w Powiecie tymże y Parafij Sytuowaney, Zeyrzyciąg przez Dzierżawcę jako nie przenosi Wysiwu Korcy 10. y 20. Aug. 1789. Roku w Sierpcu.												
Zyta Ozimnego y Jarego				1	2	2						
Pszenicy Ozimney y Jarey					2	2						
Jęczmienia					11	1						
Owsa				1	8							
Grochu					4							
Tatarki					4							
Siana Fur No 1. na lat 3.												
Jako nie Obeymuiąca Część Korcy 10. Samym wciągnieniem Wysiwu oznacza się.												

31. dalszey Kontynuacyi Protokołu.	Złote.	Grosze.	Denary.	Wysiew zboż w Wszelkich Gatunkach.			Powiaty Jaxy Powiatowey Ogulna Summa			Ziemiach do Skarbu		
				Korce	Garce	Kwarty	Złote	Grosze	Denary	Złote	Grosze	Denary
W Wsi Łoztowie Łukach na Części Wrodzonego Grzegorza Zglinickiego Dziedzicznej a Pokupy Wawrzeńca Zglinickiego Oyca dowcy, w Powiecie tymże y Parafij Sytuowanej, Zaprzysiężony przez Dzierżawcę Jako nie przemoci Wysiewu Korcy 10. w 20 Aug 1789. Roku w Sierpcu.				Żyta Ozimnego y Jarego	1	2	2						
				Pszenicy Ozimney y Jarey		2	2					486	
				Jęczmienia		11	2						
				Owsa	1	8							
				Grochu		4							
				Tatarki		4							
				Siana Fur Nro 1. w latach 3ch.									
Jako nie obeymujące Część Korcy 10. Samym wciągnieniem Wysiewu oznacza się.													
W Wsi Romatowie na Części Wrodzonego Ignacego Białłoskurskiego Dziedzicznej w Powiecie tymże y Parafij Sytuowanej, Zaprzysiężony przez Niego, jako nie przemoci Wysiewu Korcy 10. w 24. Aug. 1789. Roku w Sierpcu.				Żyta Ozimnego y Jarego	1	18	2						
				Pszenicy Ozimney y Jarey		6	2						
				Jęczmienia		14	2						
				Owsa		21	1						
				Grochu		9	1						
				Tatarki		5	1						
				Siana Fur Nro 1. y puł w latach 3ch.									
Jako nie Obeymująca Część Korcy 10. Samym wciągnieniem Wysiewu oznacza się.													
W Wsi Myszewie na Części Wrodzonego Macieja Wskiego Dziedzicznej, w Powiecie tymże y Parafij Sytuowanej, Zaprzysiężony przez Niego, jako nie przemoci Wysiewu Korcy 10. w 24. Aug 1789. Roku w Sierpcu.				Żyta Ozimnego y Jarego		26	2						
				Pszenicy Ozimney y Jarey		1	1						
				Jęczmienia		11	2						
				Owsa		25	1						
				Grochu		9							
Jako nie Obeymująca Część Korcy 10. Samym wciągnieniem Wysiewu oznacza się.													

480

485

Karta 32. Dalszey Kontynuacyi Protokułu. Złote. Grosze. Denary.

Wpisuie Zboże w Kwellach Szacunkach.

Ponttey Taxy Powiatowey Gubra Summa

Pozostałe do Zapłaty z Kwellach Szacunkach a Dziesięciny z Kwellach Dobr. do Skarbu Grosz.

	Korce	Korce	Miarki	Złote	Grosze	Denary	Złote	Grosze	Denary
Żyta Ozimnego y Jarego	2	14	2						
Pszenicy Ozimney y Jarey		8	.						
Jęczmienia		22	2						
Owsa	1	18	2						
Grochu		12	.						
Tatarki		12	.						

Siana Fur No 2: w Rolu.

Wsi Karwowo na Części Woronowskiego Dobrzelewskiego Dobrzelewskiego Dobrzelew

§ 33. dalszey kontynuacyi Protokułu. Łże Grosz Perey

	Wyciąg z Ksiąg wszystkich Gatunkach.			Dochody gruntowe Dziesiątkowey Ziemia Summa			Ziemia do Starostwa	
	Korce	Garnce	Kwarce	Łże	Grosze	Perey	Łże	Grosze
Żyta Ozimnego y Jarego		26	2				488	
Pszenicy Ozimney y Jarey		3						
Jęczmienia		8	2					
Owsa		25	1					
Grochu		7						
Tatarki		6						

Ktore w Woiewodztwie Wołyńskim na Czasie tuteyszego Starostwa Zytomierskiego Dziesiątkowego Ekonomii Zytomierskiey y Parafialnego Kościoła Zytomierskiego Powiecie Zytomierskim y Parafii Zytomierskiey Kapitułowi Kamienieckiemu Kapitułowi Kamienieckiemu Kapitułowi Kamienieckiemu

Karta 34 Dalszey kontynuacyi Protokołu. Pola Prace Dzierz.

Wyszczególnienie Wszelkich Gatunkiów	Wysiew Korcy	Pola Prace	Dzierz.	Podług Taxy Powszechney Gubernialney	Złote	Grosze	Denary	Wynosi czysty dochod z Ziemskich Dobr do Skarbu prosz.	Złote	Grosze	Denary
Zyta Ozimnego y Jarego	16										
Owsa	24										

Tak w Wsi Zakrzewie na Części Woronowskiego Dziedzicznego Dworu Dziedzicznego Dworu Dziedzicznego Dworu

Z. S. Dalszy Sukcessyonarzy Woiciechowskiego.

	Wysiew zboż w Dzielach Pańskich			Podług Taxy Powiatowey Dziesiątkowe			Pozostaie oney po odciągnieniu dziesiątkowego		
	Korcy	Garcy	Garnce	Korcy	Garcy	Garnce	Korcy	Garcy	Garnce
Żyta Ozimiego y Iarego	1	8							
Ięczmienia		12							
Owsa	1	29	1						
Grochu		8							
Tatarki									

430

Siana Fur W. 1. w Latach Bch.

Tenże Woyciechowski na Części Woiewodzego ku Wsi Kamyszłu, Dziedzicznego, a Ordynackiego ku Wsi Kamyszłu, Dziedzicznego, a Ordynackiego Rolnych Gruntach, Sprzysiężonych Mularki Kamyszłu, Zasiewu ieneralnego Sprzysiężonych przez Mularki, Zasiewu Iarego Korcy 10. z 28. Dnia 17789. Roku w Części.

Tako nie Obeymuiąca Części Korcy 10. Samym wciągnieniem Wysiewu Oznacza się.

Żyta Ozimiego y Iarego	1	20	
Pszenicy Ozimiey y Iarey		4	
Ięczmienia		8	
Grochu		8	
Owsa		20	2
Tatarki		5	1

Tenże Woyciechowski na Części Woiewodzego ku Wsi Kamyszłu, Dziedzicznego, a Ordynackiego ku Wsi Kamyszłu, Dziedzicznego, Sprzysiężonych Mularki Kamyszłu, Zasiewu ieneralnego Sprzysiężonych przez Mularki, Zasiewu Iarego Korcy 10. z 28. Dnia 17789. Roku w Części.

Tako nie Obeymuiąca Części Korcy 10. Samym wciągnieniem Wysiewu Oznacza się.

Żyta Ozimiego y Iarego	3	14	2
Pszenicy Ozimiey y Iarey		5	1
Ięczmienia		17	1
Owsa	1	25	1
Grochu		8	
Tatarki			

Siana Fur W. 1. w Rolnu.

W8L

Tenże Woyciechowski na Części Woiewodzego ku Wsi Kamyszłu, Dziedzicznego, a Ordynackiego ku Wsi Kamyszłu, Dziedzicznego, Sprzysiężonych Mularki Kamyszłu, Zasiewu ieneralnego Sprzysiężonych przez Mularki, Zasiewu Iarego Korcy 10. z 28. Dnia 17789. Roku w Części.

Tako nie Obeymuiąca Części Korcy 10. Samym wciągnieniem Wysiewu Oznacza się.

184.

Karta 36. dalszey Kontynuacyi Protokołu

491

	Złote	Grosze	Denary	Wysiew Zboż w Wszelkich Gatunkach			Podług Taxy Powiatowey Ogulna Summa			Dwudziesty z Duchownych a Dziesiąty z Dobr Ziemskich do Skarbu Grosz		
				Korce	Garce	Kwarty	Złote	Grosze	Denary	Złote	Grosze	Denary
Żyta Ozimnego y Jarego				1	4	2						
Pszenicy Ozimney y Jarey					8	1						
Jęczmienia					17	1						
Owsa				2	8							
Grochu					0	1						
Tatarki					12							

Siana Fur W. 2. w Latach 3ch.

w Wsi Kozicach na Części Urodzonego Ankiego Ligowskiego Dziedziczney w Powiecie tymże y Parafij Sytuowaney, Zapryszczony przez Niegoż, iako nie przeno si Wysiewu Korcy 10. y 25. Aug. 1789. Roku w Sierpcu.

Jako nie Obeymuiąca Część Korcy 10. Samym wciągnieniem Wysiewu Oznacza się.

Żyta Ozimnego y Jarego					12							
Jęczmienia					6	1						
Owsa					13	1						
Grochu					6							
Tatarki					6	2						

Siana Fur W. 1. w Latach 3ch.

w Wsi Kozicach na Części Urodzonego Fabia na Uminskiego Dziedziczney, w Powiecie tymże y Parafij Sytuowaney, Zapryszczony przez Niegoż, iako nie przeno si Wysiewu Korcy 10. y 25. Aug. 1789. Roku w Sierpcu.

Jako nie Obeymuiąca Część Korcy 10. Samym wciągnieniem Wysiewu Oznacza się.

Żyta Ozimnego y Jarego					8							
Owsa					16							
Tatarki					8							

w Wsi Przychach Pustey, na Części Urodzonego Jana Łaskowskiego Dziedziczney w Powiecie tymże y Parafij Sytuowaney, Zapryszczony przez Niegoż, iako nie przeno si Wysiewu Korcy 10. y 26. Aug. 1789. Roku w Sierpcu.

Jako Nie Obeymuiąca Część Korcy 10. Samym wciągnieniem Wysiewu Oznacza się.

37. dalszey Kontynuacyi Protokołu.

	Złote	Grosze	Denary	Wysiw Zboż w Wszelkich Gatunkach. Korcy	Parcy	Kwarty	Podług Taxy Powiatowey Ogulna Summa. Złote	Grosze	Denary	Dwudziestochownych a Dziesiąty z Dobr Ziemskich do Skarbu Grosz. Złote	Grosze	Denary
w Wsi Przychach Pustey, na Części Krodzonego Wawrzenca Leśkowskiego Dziedziczney, w Powiecie tymże y Parafii Sytuowaney, Zaprzysiężony przez Kieroz, iako nie przenosi Wysiwu Korcy 10. z 26. Tercz 1789. Roku w Sierpcu.				Żyta Ozimnego y Jarego	8							
				Owsa	16							
				Tatarki	8							

492

Jako nie Obeymuiąca Część Korcy 10. Samym wciągnieniem Wysiwu Oznacza się.

w Wsi Lisicach na Części Krodzonego Jakoba Kurowskiego Dziedziczney, a Dopłaty Krodzonego Piotra Kurowskiego Urzędowney w Powiecie tymże y Parafii Sytuowaney, Zaprzysiężony przez Dzierzawcę, iako nie przenosi Wysiwu Korcy 10. z 26. Tercz 1789. Roku w Sierpcu.				Żyta Ozimnego y Jarego	9	1						
				Owsa	24							
				Tatarki	8							

Jako nie Obeymuiąca Część Korcy 10. Samym w Ciągnieniem Wysiwu Oznacza się.

w Wsi Romatowie na Części W. Maryanny Karwosiecki Dziedziczney, a Dopłaty Urzędowney Krodzonego Jana Zylinskiego, w Powiecie tymże y Parafii Sytuowaney, Zaprzysiężony przez Dzierzawcę, iako nie przenosi Wysiwu Korcy 10. z 28. Tercz 1789. Roku w Sierpcu				Żyta Ozimnego y Jarego	1	24						
				Owsa	2							

483

Jako Nie Obeymuiąca Część Korcy 10. Samym wciągnieniem Wysiwu Oznacza się.

483

Karta 38. dalszey Kontynuacyi Protokołu.

193

	Złote	Grosze	Denary	Wysiew Zboż w Wszelkich Gatunkach			Podług Taxy Powiatowey Ogulna Summa			Dwudziestoczyn chowanych a Dziesiąty z dobr Wierzbu Grosz		
				Korce	Garce	Kwarty	Złote	Grosze	Denary	Złote	Grosze	Denary
Żyta Ozimnego y Jarego				2	2	2						
Jęczmienia					12							
Owsa				1	13	1						
Grochu					12							
Tatarki					20							

w Wsi Brudnicach na Części Urodzonych Czechowskich Braci Dziedziczney a dalszey z Prawa Tradycyi Urodzonego Jakuba Zakrzewskiego podległey wdowie tymże y Parafii Sytuowaney podana w 28. Xbra 1789. Roku w Sierpcu.

Tey Części Wysiew do Kommissyi podany, lecz dla Słabości Aktualney Possessora niezaprzysiężony, że nie Obeymuie Korcy 10. wysiewu Oznacza się wciągnieniem.

Żyta Ozimnego y Jarego				1	7							
Jęczmienia					10							

w Wsi Żółtowie Żukach na Części Urodzonego Tomasza Koziorzewskiego Dziedzicznego w Powiecie tymże y Parafii Sytuowaney Zaprzysiężony przez Niego, iako nie przenosi Wysiewu Korcy 10. w 28. Xbra 1789. Roku w Sierpcu.

Iako Nie Obeymuiąca Część Korcy 10. Samym wciągnieniem Wysiewu Oznacza się.

Żyta Ozimnego y Jarego				3	28							
Owsa				4	10	2						

Siana Tur W. 1. w Latach 3ch.

w Wsi Romatowie na Części Urodzonego Romatowskiego Dziedzicznego w Tradycie będącey y Possessyi Urodzonej Wdowy Woyciecha y Józefa Zylinskich, w Powiecie tymże y Parafii Sytuowaney, Zaprzysiężony przez Woyciecha Zylinskiego, iako nie przenosi Wysiewu Korcy 10. w 28. Xbra 1789. Roku w Sierpcu.

Iako nie Obeymuiąca Część Korcy 10. Samym wciągnieniem Wysiewu Oznacza się.

39. dalszey Kontynuacyi Protokołu.

	Złote	Grosze	Denary	Wysiw Zboż w Wszelkich Gatunkach: Korce	Garce	Kwarty	Powiatowey Ogulna Summa: Złote	Grosze	Denary	Złote	Grosze
w Wsi Żołtowie Zukach na Części Urodzonego Antoniego Borowskiego Dziedziczney, w Powiecie tymże y Parafii Sytuowaney, Zaprzysiężony przez Niegoż, iako nie przenosi Wysiwu korcy 10. z 21. Aug. 1789. Roku w Sierpcu.				Żyta Ozimnego y Jarego	1	9	1					
				Jęczmienia		11	1					
				Owsa	1	22	2					
				Grochu		6	1					
				Siana Fur № 1. w Roku.								

494

Jako nie Obeymująca Część korcy 10. Samym wciągnieniem Wysiwu oznacza się.

w Wsi Kurowku na Części Urodzonych Kościecha y Wincentego Kurowskich Dziedziczney, w Powiecie tymże y Parafii Sytuowaney, Zaprzysiężony przez Woyciecha, iako nie przenosi Wysiwu korcy 10. z 26. Aug. 1789. Roku w Sierpcu.				Żyta Ozimnego y Jarego		20						
				Pszenicy Ozimney y Jarey		4						
				Jęczmienia		8						
				Owsa		16						
				Grochu		4						
				Tatarki		4						

Jako nie obeymująca Część Korcy 10. Samym wciągnieniem Wysiwu oznacza się.

w Wsi Brudnicach na Części Urodzonych Józefa, Stanisława, Andrzeja y Piotra Czachowskich Dziedziczney, a Józefy i Dzierżawney Urodzonego Franciszka Kurowskiego, w Powiecie tymże y Parafii Sytuowaney, Zaprzysiężony przez Dzierżawcę, iako nie przenosi Wysiwu korcy 10. z 28. Aug. 1789. Roku w Sierpcu.				Żyta Ozimnego y Jarego	1							
				Pszenicy Ozimney y Jarey		2						
				Jęczmienia		8						
				Owsa		16						
				Grochu		8						
				Tatarki		2						
				Siana Fur № 1. w latach 3ch.								

484

Jako nie obeymująca Część Korcy 10. Samym wciągnieniem Wysiwu oznacza się.

489

Klasyf. 90. Dalszey Kontynuacyi Dziesiątka. Złote. Grosze. Denary.

435

	Wysiew Liber w Uszelluch Gatunkach			Obliczenie Taxy Powiatowey Ogólna summa					
Żyta Ozimnego y Jarego	1	12	.						
Pszenicy Ozimney y Jarey									
Jęczmienia		20	.						
Grochu		20	.						
Tatarki		4	.						

Tenże Wincenty Bryniczak na Części Wsi Brynicz Dworskiey, Kościoła Parafialnego Andrzejowskiego, Dziesiątkowania Podległy, a Dziesiątkowi Tey Części Wsi Brynicz Dworskiey, Kościołowi Parafialnemu Andrzejowskiemu Podległey, Dziesięciny Snopowe, Ozime y Jare, Grochu, Tatarki, Owsa, Jęczmienia, Pszenicy Ozimney y Jarey, Żyta Ozimnego y Jarego, Ogłoszone w Dniu Dzisiejszym, Dziesiątkowi Temu Podległe, Dziesiątkowi Temu Podległe, Dziesiątkowi Temu Podległe

41. dalszey kontynuacyi Protokołu.

	Złote	Grosze	Denary	Wysiw Zboż w Wszelkich Gatunkach. Korce	Garcy	Kwiaty	Podług Taxy Powiatowey Ogulna Summa Złote	Grosze	Denary	[illegible] z Ziemskiego do Skarbu Złote	Grosze	Denary
w Wsi Zglenicach Wielkich na Części Sukcessorów Urodzonego Andrzeja Głuchowskiego Dziedziczney, a Potrzeby Dozywotniey Urodzoney Ewy Głuchowskiey, w Powiecie tym y Parafij Sytuowaney, Zaprzysiężony przez Matkę Ich, iako nieprzenosi Wysiwu korcy 10. d. 27. Aug. 1789. Roku w Sierpcu.												
Zyta Ozimnego y Jarego				1	8							
Pszenicy Ozimney y Jarey					6					496		
Jęczmienia					12							
Owsa				1								
Grochu					11	2						
Tatarki					3							
Siana Fur Nro 1. w latach 3ch.												

Jako nie Obeymuiąca Część Korcy 10. Samym wciągnieniem Wysiwu Oznacza się.

w Wsi Zglenicach Wielkich na Części Urodzonego Jana Zglenickiego Dziedziczney, w Powiecie tymże y Parafij Sytuowaney, Zaprzysiężony przez Kiegoż, iako nieprzenosi Wysiwu korcy 10. d. 27. Aug. 1789. Roku w Sierpcu												
Zyta Ozimnego y Jarego					24							
Jęczmienia					6							
Owsa					22							
Grochu					3							
Tatarki					3							
Siana Fur Nro 1. w latach 3ch.												

Jako nie obeymuiąca Część Korcy 10. Samym wciągnieniem Wysiwu oznacza się.

w Wsi Krasinie na Części Urodzonego Tomasza Krasinskiego Dziedziczney, w Powiecie tymże y Parafij Sytuowaney, Zaprzysiężony przez Kiegoż, iako nieprzenosi Wysiwu korcy 10. d. 24. Aug. 1789. Roku w Sierpcu.												
Zyta Ozimnego y Jarego				2	15							
Pszenicy Ozimney y Jarey					4	1						
Jęczmienia				1	1							
Owsa				1	18	2						
Grochu					16							

485

Jako nie obeymuiąca Część Korcy 10. Samym wciągnieniem Wysiwu oznacza się.

430

Karta 42. dalszey Kontynuacyi Prosto karty.

Dziesięciny	Wyjęte z Zboża w Wszelkich Gatunkach			Podług Taxy Powiatowey Ordynacyi Sumina			Miarkuiąc Dochody z Ziemskich Dóbr		
	Korce	Ćwierć	Garniec	Korce	Ćwierć	Garniec	Korce	Ćwierć	Garniec
Żyta Ozimnego y Jarego	24								
Pszenicy Ozimney y Jarey	2	2							
Jęczmienia	0	1							
Owsa	13								
Grochu	1								

w Wsi Krasnie na części Urodzonego Tomasza Gorzyńskiego Dziedzicznego o Polach Zarzutowey Rodzonego Brata mi Jegomości Gorzyńskiego Stolnika Podlaskiego Dziesięciny z Pola Gorzyńskiego Zgromadzonego przez Chłopstwo, które nie gruntowi Dworu Korcy 10. z 24 Aug. 1788 R.

Sału nie obeymuiące Część Korcy 10. Samym wciągnieniem Wyjęcia oznacza się.

Żyta Ozimnego y Jarego	13	1							
Pszenicy	3	3							
Owsa	21	1							
Grochu	3	1							
Tatarki	2	2							

Siana Fura № 1. w Latach 3 ch.

w Wsi Zakrzewie Wielkim na Części Urodzonego Tomasza Gorzyńskiego Dziedzicznego o Polach Zarzutowey Rodzonego Brata mi Jegomości Gorzyńskiego Stolnika Podlaskiego Dziesięciny z Pola Gorzyńskiego Zgromadzonego przez Chłopstwo, które nie gruntowi Dworu Korcy 10. z 28 Aug. 1788 R. dla wciągnienia.

Sału nie obeymuiące Część Korcy 10. Samym wciągnieniem Wyjęcia oznacza się.

Żyta Ozimnego y Jarego	26	2							
Pszenicy Ozimney y Jarey	1								
Jęczmienia	8	2							
Owsa	25	1							
Grochu	7								
Tatarki	6								

w Wsi Zakrzewie Małym na Części Urodzonego Xiędza Ignacego Gorzyńskiego Dziedzicznego o Polach Zarzutowey Rodzonego Brata mi Jegomości Gorzyńskiego Stolnika Podlaskiego Dziesięciny z Pola Gorzyńskiego Zgromadzonego przez Chłopstwo, które nie gruntowi Dworu Korcy 10. z 28 Aug. 1788 R. dla wciągnienia.

Sału nie obeymuiące Część Korcy 10. Samym wciągnieniem Wyjęcia oznacza się.

43. Dalszey Kontynuacyi Protokułu

	Wysiew Zboż w Wyszczególnieniu Gatunkach			Obrachunek Czynszu na Pieniądzach			Obrachunek Czynszu na Naturze		
	Korcy	Garce	Kwarty	Złote	Grosze	Denary	Złote	Grosze	Denary
Z Wsi Mszczonow Mayętności na części tey Dworskiego Pola Cassowskiego Dzierżawcy, y Sołectwie Tamże y Zamku Tymże Mszczonowie Sprzężajowy przez Ekspedytora Kontraktowany Sprzężaj przez Ekspedytora Kontraktowany Sprzężaj przez Ekspedytora Kontraktowany Sprzężaj

Nro. 111. Dobra y Mieyscowości Prob[ende] Zyta Pszenica Pszenica	Wysiew Zboża w Rozmaitych Gatunkach. Korce Ćwierć Garniec	Podług Taxy Swiątkowey Oszacowanie Summy. Złote Grosze Denary	Wydatek Zboża do Starostwa Grnw. Złote Grosze Denary
Zyta Ozimnego y Jarego	25 1		
Pszenicy Ozimney y Jarey	1 2		
Jęczmienia	6 2		
Owsa	20		
Grochu	6 1		
Tatarki	5 1		

w Wsi Mysiniec na Części Ur[odzo]nego Dziedzica Stanisława Dzierzbickiego Podstarościego Dzierżawnego Powiecie tamże y Parafyi tamtejszey położonych Zapryczony mnie Woyt[owi] Sam[uelowi] Kowalskiemu Roku 1789 Dnia 10. Czerwca 27. Roku Dzierżawy.

Salvo nie obeymuiąca Części Korcy 10. Samym wciągnieniem Wysiewu oznaczaiąc.

Zyta Ozimnego y Jarego	1 4		
Jęczmienia	3		
Owsa	1 2	2	
Grochu	4	2	
Tatarki	3	2	

w Wsi Zakrzewie na Części Ur[odzo]nego Dziedzica Stanisława Dzierzbickiego Podstarościego Dzierżawnego Powiecie tamże y Parafyi tamtejszey położonych Zapryczony mnie Woyt[owi] Sam[uelowi] Kowalskiemu Roku 1789 Dnia 10. Czerwca 28. Roku Dzierżawy.

Salvo nie obeymuiąca Części Korcy 10. Samym wciągnieniem Wysiewu oznaczaiąc.

Zyta Ozimnego y Jarego	2 2	6 2	
Pszenicy Ozimney y Jarey	7	1	
Jęczmienia	24		
Owsa	24		
Grochu	24		
Tatarki	24		

w Wsi Zakrzewie na Części Ur[odzo]nego Franciszka Dzierzbickiego Podstarościego Dzierżawnego Powiecie tamże y Parafyi tamtejszey położonych Zapryczony mnie Woyt[owi] Sam[uelowi] Kowalskiemu Roku 1789 Dnia 10. Czerwca 29. Roku Dzierżawy.

Piana Fur[ma] 7. włatach 3ch.

Salvo nie obeymuiąca Części Korcy 10. Samym wciągnieniem Wysiewu oznaczaiąc.

45. Dalszey kontynuacyi Protokułu. Złote. Grosze. Denary.

Wysiew Zboża we wszelkich Gatunkach.	Korce	Garce	Kwarty	Podług taxy wiatowey ogułem na Summa. Złote	Grosze	Denary	Datt dziesię. do Kośc. Złote	Grosze	Denary
Żyta Ozimnego y Jarego	4						800		
Pszenicy Ozimnej y Jarej	3								
Jęczmienia	1								
Owsa	2	17	1						
Grochu		17	1						
Tatarki		16							

Siana Furt W. 3. w Roku.

W Wsi Zaroślach Wielkich na Części Ur. Dziedzica Dobra Dzierżawy Dziedzicznej, a Prowincyi Ziemi Sandomierskiey Powiecie Opatowskim Parafii Opatowskiey, Dziesięciny Snopowe Pobożne Dziesięciny, a Dziesięciny Dziedziczne

Liczba 46. Dalszey kontynuacyi Protokułu Kassy Powiatowey Powiatu Pierwszego

Wyimia z Ksiąg Wiadkich Tatarskich.	Korce	Garce	Garnce
Żyta Ozimnego y Jarego	24	1	
Pszenicy Ozimney y Jarey	2	1	
Jęczmienia	8	1	
Owsa	12	3	
Grochu	4	2	

Siana Fur. W. 1. w Rolnu.

Podług Taxy Powiatowey Ogulna Summa.	Złote	Grosze	Denary

Za wszelkie Daty Ziemskie uwyraźnia się Dobr Ziemskich w Powiecie Pierwszym	Złote	Grosze	Denary

Które Krzysztof na Czyżowie Wodzinski Marszałek Ziemski w Powiecie tymże ustawiony, w Kancelaryi Ziemskiey przez Kassyerskiego Urzędu Ziemskiego Xięstwa Łuckiego 10. Czerwca 1789. Roku do Regestru.

Tako nie obeymuiąca Część Korcy 10. Samym wcia gnieniem Wyżeiuru oznacza ię.

Wyimia z Ksiąg Wiadkich Tatarskich.	Korce	Garce	Garnce
Żyta Ozimnego y Jarego	14	8	
Jęczmienia	10	2	
Owsa	24		
Grochu	12		
Tatarki	8		

Podług Taxy Powiatowey Ogulna Summa.	Złote	Grosze	Denary

Za wszelkie Daty Ziemskie uwyraźnia się Dobr Ziemskich w Powiecie Pierwszym	Złote	Grosze	Denary

W Xięstwie Brzeskim na Czyżowie Wodzinskich Bracławskich Dziedzicznych Ustawiony, w Kancelaryi Ziemskiey przez Kassyerskiego Urzędu Ziemskiego Xięstwa Łuckiego 10. Czerwca 1789. Roku do Regestru.

Tako nie obeymuiąca Część Korcy 10. Samym wcia gnieniem Wyżeiuru oznacza ię.

Wyimia z Ksiąg Wiadkich Tatarskich.	Korce	Garce	Garnce
Żyta Ozimnego y Jarego	18	2	
Jęczmienia	13	1	
Owsa	13	1	
Grochu	6		
Tatarki	6	2	

Podług Taxy Powiatowey Ogulna Summa.	Złote	Grosze	Denary

Za wszelkie Daty Ziemskie uwyraźnia się Dobr Ziemskich w Powiecie Pierwszym	Złote	Grosze	Denary

W Xięstwie Brzeskim na Czyżowie Wodzinskich Bracławskich Dziedzicznych Ustawiony, w Kancelaryi Ziemskiey przez Kassyerskiego Urzędu Ziemskiego Xięstwa Łuckiego 10. Czerwca 1789. Roku do Regestru.

Tako nie obeymuiąca Część Korcy 10. Samym wcia gnieniem Wyżeiuru oznacza ię.

4/7. Zdrey Kontynuacyi Protokułu. Złote Grosze Denary

Wyszło z obor Wszelkich Gatunkach. Summa. Podług Ta. y wiatowej Opisu na summa. Summa Zboż samych Ozimych

	Korce	Garce	Kwarty	Złote	Grosze	Denary	Złote	Grosze	Denary
Żyta Ozimnego y Jarego		16					892		
Jęczmienia		9	1						
Owsa		17	1						
Grochu		7							
Tatarki		8	2						

w Woli Zdzienciach na Części Hrehorowey Tomasza Kuczewskiego Dzierżawcy, a Powiecie Grodzieńskim Prowincyi Litewskiey, a do niey należącey, Roku 1789. Dnia 17. Sierpnia.

Tabli nie obeymuiąca Części Korcy 10. Samym wciągnieniem Wyszłym oznaczaiąc.

Żyta Ozimnego y Jarego		3							
Pszenicy Ozimney y Jarey		4							
Jęczmienia		12							
Owsa		2	16						
Grochu		8	2						
Tatarki		8							

w Woli Myszewicze na Części Hrehorowey Kazimierza Jarosza Dzierżawcy, a Powiecie Grodzieńskim Prowincyi Litewskiey, a do niey należącey, za Rzeką Niemnem, Roku 1789. Dnia 17. Sierpnia.

Tabli nie obeymuiąca Części Korcy 10. Samym wciągnieniem Wyszłym oznaczaiąc.

Żyta Ozimnego y Jarego		1	8						
Pszenicy Ozimney y Jarey			5	1					
Jęczmienia			12	1					
Owsa		1	10	2					
Grochu			9	1					
Tatarki			6	2					

w Woli Zdzienciach na Części Hrehorowey Tomasza Kuczewskiego Dzierżawcy, a Powiecie Grodzieńskim Prowincyi Litewskiey, a do niey należącey, za Rzeką Niemnem, Roku 1789. Dnia 17. Sierpnia.

488

Tabli nie obeymuiąca Części Korcy 10. Samym wciągnieniem Wyszłym oznaczaiąc.

488

Liczba 48. Dziesięcy Kontynuacyi Protokułu

	Złote.	Grosze.	Denary.
Wpływ Zboża w Wszelkich Gatunkach.			
Podług Taxy Powiatowey Ogulna Summa			
Summy ściągnione z Dworów Ziemiańskich od Garcy Gruntu			

	Korce	Ćwierci	Garnce
Żyta Ozimnego y Jarego	3	3	1
Pszenicy Ozimney y Jarey		8	
Jęczmienia		14	2
Owsa	2	24	
Grochu		9	1
Tatarki		12	

W Wsi Kuropatnie na Części Dworney Dziedzicznej Dziedzicznego Posesora Tamtejszego Mayorata Dziedzicznego Pana Jana Kuropatnickiego Podstarościego Powiatu Bracławskiego y Komisarza Woiskowego Powiatowego Bracławskiego Ziemianie Tamtejsi Powinność swoią Wpływu Zboża Ozimnego y Jarego Dnia 20. Maja 1789. Roku odprawili.

Tabl: nie obeymuiąca Części Korcy 10. Tamtym wciągnieniem Wpływu oznacza się.

	Korce	Ćwierci	Garnce
Żyta Ozimnego y Jarego	1	21	1
Pszenicy Ozimney y Jarey		4	
Jęczmienia		21	2
Owsa	1	29	1
Grochu		11	1
Tatarki		8	
Prosa		1	

W Wsi Zdzieszkach na Części Dworney Dziedzicznej Mayorata Dziedzicznego Pana Jana Kuropatnickiego Podstarościego Powiatu Bracławskiego Ziemianie Tamtejsi Powinność swoią Wpływu Zboża Ozimnego y Jarego Dnia 23. Maja 1789. Roku odprawili.

Tabl: nie obeymuiąca Części Korcy 10. Tamtym wciągnieniem Wpływu oznacza się.

	Korce	Ćwierci	Garnce
Żyta Ozimnego y Jarego	1	1	1
Jęczmienia		12	
Owsa		12	
Grochu		6	2

W Wsi Wysiecznie na Części Dworney Dziedzicznej Mayorata Dziedzicznego Pana Jana Kuropatnickiego Podstarościego Powiatu Bracławskiego Ziemianie Tamtejsi Powinność swoią Wpływu Zboża Ozimnego y Jarego Dnia 25. Maja 1789. Roku odprawili.

Tabl: nie obeymuiąca Części Korcy 10. Tamtym wciągnieniem Wpływu oznacza się.

19. Dalszey Kontynuacyi Protokołu.	Złote.	Grosze.	Denary.	Wysiw Zboż w Wszystkich Gatunkach.			Podług Taxy Powiatowey Ogulna Summa.			[illegible] Dobr [illegible] Grosz Skarbu.		
				Korce.	Garce.	Kwarty.	Złote.	Grosze.	Denary.	Złote.	Grosze.	Denary.
w Wsi Zglenicach Wielkich na Części Krodowego Tomasza Zglenickiego Dziedziczney, w Powiecie tymże y Parafii Sytuowaney, Zaprzysiężony przez Niegoż, jako nie przenosi Wysiwu Korcy 10. w 24. Aug. 1789. Roku w Sierpcu.												
Zyta Ozimney y Jarego					16							
Jęczmienia					18	2						
Owsa					26	2						
Grochu					6	2						
Tatarki					8							
Jako nie obeymuiąca Część Korcy 10. Samym wciągnieniem Wysiwu oznacza się.												
w Wsiach Lisice y Kurowku na Częściach Krodowego Stanisława Smoliwskiego Dziedzicznych, w Powiecie tymże y Parafii Sytuowanych Zaprzysiężony przez Niegoż, jako nie przenosi Wysiwu Korcy 10. w 29. Aug. 1789. Roku w Sierpcu.												
Zyta Ozimnego y Jarego				2	16							
Pszenicy Ozimney y Jarey					4	1						
Jęczmienia					17	1						
Owsa					19	1						
Grochu					8	1						
Tatarki					17							
Siana Fur No 1. w latach 3ch.												
Jako nie Obeymuiąca Część Korcy 10. Samym wciągnieniem Wysiwu oznacza się.												
w Wsi Kozicach na Części Krodowych Sebastyana i Mateusza Dzierzgowskich Dziedzicznych w Powiecie tymże y Parafii Sytuowaney, Zaprzysiężony przez Sebastyana w 25 Aug. 1789. Anno. w Sierpcu. Jako nie przenosi Wysiwu Korcy 10. [illegible] Michała Brudnickiego w [illegible]												
Zyta Ozimnego y Jarego				2	1	1						
Jęczmienia					8							
Owsa				2	2	2						
Tatarki					10	2						
Jako nie Obeymuiąca Część Korcy 10. Samym wciągnieniem Wysiwu Oznacza się.												

489

494

Karta 50. dalszey kontynuacyi Protokułu.

805

Wysiew Zboż w Woyewodztwach.	Powiaty Tarsi Powiatowey Ogulna Summa.	Dwudziesty Snopek z Dobr Ziemiańskich Gwoli do Skarbu.

	Korcy.	Garcy.	Kwarty.
Zyta Ozimnego y Jarego.	1	13	1
Jęczmienia.		13	1
Owsa.		16	
Grochu.		14	2
Tatarki.		9	1

Tenże na Części Woiewodztw Sandomirskiego, Lubelskiego y Mazowieckiego Dziesięcinach Dziesięcinę, z poprzedzaiącey mniey obeyrzaney, iako mianowicie Wysiewu Korcy 10. a Szesnaste Garcy 25. Kwarty 1. Roku 1789. Dnia 25. Aug. w Parafii Tymienieckiey.

Tenże nie Obeymuiąca Części Korcy 10. Samym wciągnieniem Wysiewu Oznacza się.

X

	Korcy.	Garcy.	Kwarty.
Zyta Ozimnego y Jarego.	1	26	2
Przenicy Ozimney y Jarey.		6	1
Jęczmienia.		14	2
Owsa.		25	1
Grochu.		8	
Tatarki.		13	1

W Woiewodztwie nie Części Woiewodzkich Radzieyowskich Dziedzicznej, w Powiecie Tymieńskim Dziesięcinę, z poprzedzaiącey mniey obeyrzaney, za mianowicie Wysiewu Korcy 10. a Szesnaste Garcy 26. Roku 1789. Dnia 26. Aug. w Parafii Tymienieckiey.

Tenże nie Obeymuiąca Części Korcy 10. Samym wciągnieniem Wysiewu Oznacza się.

	Korcy.	Garcy.	Kwarty.
Zyta Ozimnego y Jarego.	2	21	
Przenicy Ozimney y Jarey.		4	2
Jęczmienia.		12	
Owsa.	2	18	2
Grochu.		8	
Tatarki.		8	

Siana Fur No. 2. w Latach Bies.

Tenże nie Obeymuiąca Części Korcy 10. Samym wciągnieniem Wysiewu Oznacza się.

Sł. dalszey kontynuacyi Protokołu.

Transport Lateris 1Bl. 860 12 14½

Wywiw z Zboż wWszystkich Gatunkach

Podług Sąsiedzkiego Porównania Ogułna Summa

Dobr Ziem do Woiewodz.

806

Ex Mohowska.

W Woiewodztwie na Powiecie w Woiewodzie Smoleńskim Powiecie Mścisławskim Powiecie Litewskim y przy Dobrach Ziemskich Leżących Dzierżawionych y Arendowanych Roczne Summy Wiązące Dochodu.

Żyta Ozimnego y Jarego			11			55			5	15½	
Pszenicy Ozimney y Jarey			9			1	20	11½		6	1
Jęczmienia			2	1		6	2	14½		18	5
Owsa			6	1	1	12	2	5½	1	6	14½
Grochu			1	1	21	5	1	½		15	13
Tatarki			1	2	1	3	6	6		9	15
Prosa				1			5	11½			9
Siana Fur № 2 z 3 części Kwota						1	20			5	
Dziesięciny Snopowey w 2 bozach Kop № 24. Summ. 30						122	15		12	7	9
Dziesięciny Pieniężney 2 d. 10. z 2 bozá wziarnie											
Prowizyi od Summ rietmasz	Korcy 2 Gar. 12.										
	Kopy 2 d. 11. 26½					21	26	4½	2	5	12
Razem z Prowizyami, Dziesięciny y z Gruntu Dochodem Summa Effectu						229	16	½	22	28	11½

W Woiewodztwie Mścisławskim Powiecie Litewskim Mohowskim Powiecie Smoleńskim y przy Dobrach Ziemskich Leżących Dzierżawionych y Arendowanych Roczne Summy Wiązące Dochodu.

Żyta Ozimnego y Jarego			52	16		262	15		26	7	9
Pszenicy Ozimney y Jarey			7			42			4	6	
Jęczmienia			16			48			4	24	
Owsa			50			100			10		
Grochu			3	16		17	15		1	22	9
Tatarki			7	26	2	23	15		2	10	9
Prosa				1	1		7	½			13
Siana Fur № 45 z 3 części Kwota						38	10		3	29	
Czynsza od Poddanych						128			12	24	
Czynszowych Kapłanow Sztuk № 26. Jay Sztuk 150						11	19	9	1	4	17½
z Propinacyi od Mirek Piwa № 15. Garcy. 64.						23	25	½	2	11	9½
z Propinacy Gorzałki Garcy № 163. Kwart 3. z części						81	27	9	8	5	19½
Po odtrąceniu Dziesięciny 2 d. 18 № 10. od Summy Possessu Effectu						743	14	2	74	10	8½
Woiewodzi Sprzętalnemu; Zostaie Arkaryusowa Dochodu 2 d. 24.											
Dziesięciny opłaconey co wcześnia.											

W Woiewodztwie Mścisławskim Powiecie Litewskim Mohowskim Powiecie Smoleńskim y przy Dobrach Ziemskich Leżących Dzierżawionych y Arendowanych Roczne Summy Wiązące Dochodu.

z Młyna Intraty 1679. przez połowę						339	15		33	28	
z Mieszkowego Karczmarskiego w Rzeczy						5					
z Propinacyi od Mirek Piwa № 14.						21			1		
z Propinacy od Gorzałki Garcy № 62.						31					
											440
Summa Obeymuiąca Dworuliego Wysiewu, Siana Intrata Pieniężna, bez odtrącania Dziesięcin oznaczaią.						396	15		43		
1 Bl. Lateris Effectu									80	11	

495

Karta 52. Dalszy Kontynuacyi Protokułu.

	Wysiew Zboż wszystkich Gatunkiach.	Podług Taxy Powiatowey Czetwrna Summa	Dziesięciny z Dusz wszych z Dobr Familijnych Grosz.	Złote	Grosz	Denar
Transport Latoris 16ti.	897	11	7			

804

W Wsi Korczynie na Części Hrabiowskiey w Dobrach Rudzkich Dziesięciny snopowe Tatarskie Jesienne y Jarzynowe, Lanowe y Siano, Pobrane przez Ekspektanta Jakuba Kotlarskiego, Administratora Dóbr Rudzkich w Roku 1789.

	Korce	Korce	Kwarty	Złote	Grosze	Denary	Złote	Grosz	Denar
Żyta Ozimnego y Jarego		4	5	1	20	24	11½	2	2	8½
Pszenicy Ozimney y Jarey			16	2	3	2	14½		9	3
Jęczmienia		2	2	6	2	8	14	9		25	8½
Owsa		3				6				18	
Grochu		1	2	2	5	11	13			16	2½
Prosa				1		5	11¼			10	
Tatarki			17	2	1	19	3¾			4	17½
Siana Fur No 3. z 3 części kwota						2	15			7	9

Po odtrąceniu Złt 4. gr 5. za Dziesięcinę Talu pieniężna jako y w Ziarnie Zboża wypadaiąca z Summy Prowent

				43	18	9¾		4	10	16½

W Wsi Korczynie na Części Hrabiowskiey w Dobrach Rudzkich Dziesięciny snopowe Tatarskie Jesienne y Jarzynowe, Lanowe y Siano, Pobrane przez Ekspektanta Jakuba Kotlarskiego, Administratora Dóbr Rudzkich w Roku 1789.

Żyta Ozimnego y Jarego		4	5	1	20	24	11½	2	2	8½
Pszenicy Ozimney y Jarey			16	2	3	2	14½		9	3
Jęczmienia			3			9				27	
Owsa			3			6				18	
Grochu			1	3	1	5	15	4		16	9½
Tatarki			23	1		2	3	7¼		6	10
Prosa				1			5	11¼			10
Siana Fur No 4. z 3 części kwota						3	10			10	

Po odtrąceniu Złt 6 gr 15. za Dziesięcinę Talu pieniężna jako y w Ziarnie Zboża wypadaiąca z Summy Prowent

				43	10	12½		4	10	16½

W Wsi Tatarskich Dziesięciny Snopowe Jesienne y Jarzynowe, Lanowe y Siano, Pobrane przez Ekspektanta Jakuba Kotlarskiego, Administratora Dóbr Rudzkich w Roku 1789.

Żyta Ozimnego y Jarego			6			30			3		
Pszenicy			16			3				9	
Jęczmienia			2	4		6	11	4½		19	2½
Owsa			3	4		6	7	9		18	13½
Grochu			24			3	22	9		11	4½
Tatarki			1	9	1	3	26	4¾		11	10½
Siana Fur No 2. z 3. części kwota						1	20			5	

Po odtrąceniu Złt 5. za Dziesięcinę Snopowa w Zboża wypadaiąca z Summy Prowentu

				49	27	11½		4	29	13
Totum. Ratus Efficit.							911	3	2½	

93. dalszy ciąg tytułu	złota.			Wysiew Zboż w Wszystkich Gatunkach.			Podług Sady Powiatowey Ogulna Summa			Summy z Dobr Ziem Prusa do Sk. 808		
Transport Latus 1811.	911	3	2½									
				Korca	Garce	Kwarty	Złote.	Grosze	Denary	Złote	Grosze	Denary
Zyta Ozimnego y Jarego				6	5	1	30	24	11½	3	2	8½
Pszenicy Ozimney y Jarey					10	1	1	29	1½		5	17½
Jęczmienia					2			6				18
Owsa					3			6				18
Grochu					1	6	2	6		8½		18
Tatarki					1	17	1	4	18	9½	13	16
Prosa						1			5	11½		10
Siana Fur № 2. z Części Kwota						1		1	20			5
Po odtrąceniu 2dy 7. z 15. za Dziesięcinę z Summy Proventu Efficit								49	23	5¾	41	29	7½
Zyta Ozimnego y Jarego				4	5	1		20	24	11½	2	2	8½
Pszenicy Ozimney y Jarey					17	1		3	7½			9	13
Jęczmienia					1	2	2		3	7½		9	13
Owsa					3	5	1		6	9½	1	18	17½
Grochu					1	2	2		5	11	1	16	3
Tatarki						29	1		2	22		8	14½
Prosa						1				5½			10½
Siana Fur № 1. z 3 części Kwota										25		2	9
Po odtrąceniu 2dy 5 z 18. za Dziesięcinę od Summy Proventu Efficit								37	5	3½	3	21	6½
Zyta Ozimnego y Jarego				5	21	1		28	9	11½	2	24	17½
Pszenicy Ozimney y Jarey					8			1	15			4	9
Jęczmienia					29	1		2	22	5		8	13½
Owsa				2	24			5	15			16	9
Grochu					18	2		2	26	13½		5	11½
Tatarki					18	2		1	22			5	4
Prosa					1				5	11½			10½
Siana Fur № 1. z Części Kwota										25			9
Po odtrąceniu 2dy 7. z 15. za Dziesięcinę z Summy Proventu Efficit								36	6	5½			14
15 Summ. Latus Efficit											923	12	10½

Karta 54. Dalszey Kontynuacyi Protokułu.

	Złote	Grosze	Denary	Wysiew Korcy Miar Litewskich	Posług Taxy Powiatowey Ogulna Summa	Dziesięciny z Dobr Dziedzicznych Summa
Transport Lateris 1 Pri	923	12	10½	Patuntlach.		

809

w Woi. Brzesciu na Rzeczi Krzny-mosta Kamienskiey. Powiecie Bielskim. Starostwie Bielskim. Dobrach Dziedzicznych Woiewodztwa Podlaskiego. Woiewodztwie Podlaskim. Koronie Polskiey. Xięstwie Litewskim.

	Korcy	Korce	Korcowe	Złote	Grosze	Denary	Złote	Grosze	Denary
Żyta Ozimnego y Jarego	7	8		36	7	9	3	18	13½
Pszenicy Ozimney y Jarey		17	1	3	7	5		9	1 3½
Jęczmienia	1	30	2	5	25	14½		17	10½
Owsa	4	24		9	15			28	9½
Grochu	2	1	1	10	5	15½	1		10½
Tatarki	1	21	1	4	29	14		14	17½
Stanie Fur W. 2. z 3. części kwota				1	20			5	
Po odtrąceniu Dz. 2 g. 15. za Dziesięcinę z Summy Prowentu				69	5	17½	6	27	10½

w Woi. Do Grodzkich Brzeskich na Części Woiewodztwa Podlaskiego Powiecie Bielskim. Starostwie Bielskim. Dobrach Dziedzicznych. Xięstwie Litewskim. Koronie Polskiey. Rzeczi Krzny-mosta Kamienskiey. Y Stanowey. Starostwie Bielskim. Dobrach Dziedzicznych. Woiewodztwie Podlaskim. Koronie Polskiey. Xięstwie Litewskim.

Żyta Ozimnego y Jarego		16		2	15			7	9½
Owsa		21	1	1	9	15½		3	17½
Salw dotrączaną Część do prowizyjney bez Dziesięciny opta-cania dołtrącaiąca Zapisuie się				3	24	15½		11	0½

w Woi. Do Grodzkich Brzeskich na Części Woiewodztwa Podlaskiego Powiecie Bielskim. Starostwie Bielskim. Dobrach Dziedzicznych. Xięstwie Litewskim. Koronie Polskiey. Rzeczi Krzny-mosta Kamienskiey. Y Stanowey. Starostwie Bielskim. Dobrach Dziedzicznych. Woiewodztwie Podlaskim. Koronie Polskiey. Xięstwie Litewskim.

Żyta Ozimnego y Jarego	3	16		17	15		1	22	9½
Pszenicy Ozimney y Jarey		1			6			18	1½
Jęczmienia	1	17	1	4	18	9½		13	16½
Owsa	3	16		7				21	
Grochu		18	2	2	26	13½		8	11½
Tatarki	1			3				9	
Stanie Fura W. 2. z 3. części kwota					25			2	9½
z Prowizyi Dz. 30. po odtrąceniu 10. części				27			2	21	6
Po odtrąceniu Dz. 2. g. 15. za Dziesięcinę z Summy Prowentu				66	10	4½	6	19	5½
Onus Latus Efficit							9	3	10½

Karta 55. dalszey Kontynuacyi Protokołu.	Złote	Grosze	Denary	Wysiw Zboż w Wszystkich Gatunkach.			Podług Taxy Powiatowey Ogulna Summa			Wnych z Dobr Zboż Grosz do Sa[illegible]		
Transport Lateris 19ni.	937	10	11⅔									
				Korce	Garce	Kwarty	Złote	Grosze	Denary	Złote	Grosze	Denary
w Wsi Torawinie Wielkim Wo Hunieckie go Starosty Dobrzyńskiego Dziedziczney w Powiecie tymże y Parafii Sytuowaney Zapisujący przez Księgi z 26. Xbra 1789. Roku w Sierpcu.												
Czynszu od Gruntowników z Rol posiadanych							120			12		
z Młyna Złł 150. połowę na Reparacyą odtrącił wszy							75			7	15	
z Propinacyi Złł 180. część 10. na Reparacyą zostawił							162			16	6	
Po odtrąceniu Dziesięciny Złł 8. z Summy Prowentu Jako na Czynszach będącą Wieś tym sposobem Zaciąga się.						Efficit	349			34	27	
w Wsi Sulkowie Baryanach na Części Urodzonego Kasprza Dziedziczney w Powiecie tymże y Parafii Sytuowaney Zapisujący przez Księgi z 28. Aug 1789. Roku w Sierpcu. * Brudnickiego												
Zyta Ozimnego y Jarego				1			5				15	
Pszenicy Ozimney y Jarey					6	2	1	6	10⅔		3	11½
Jęczmienia					13	1	1	7	5		3	13⅔
Owsa					26	2	2	14	9⅓		7	8⅔
Grochu					6	2	1		8½		3	4⅓
Tatarki					11	1	1	1	11½		3	2⅔
Po odtrąceniu Złł 2 gr 15. za Dziesięcinę z Summy Prowentu Ex Obsiw wciągnięty na Intratę z racyi będącey Części drugiey, tegoż Obywatela pod Parafią Kurowską podaney, gdzie złącznie obydwie przenoszą Wysiwu Korcy 10.						Effi	9	15	9		28	10
w Wsi Jesionkach na Części Urodzonego Jacka Pszyńskiego Dziedziczney w Powiecie tymże y Parafii Sytuowaney, Zapisujący przez Księgi, jako nie przenosi Wysiwu Korcy 10. z 26. Aug 1789. Roku w Sierpcu.												
Zyta Ozimnego y Jarego				2	16	2						
Pszenicy Ozimney y Jarey					4							
Jęczmienia					10							
Owsa				2	23	1						
Grochu					12							
Tatarki					14							
Siana Fur Nro 1. w Roku.												
Jako nie obeymująca Część Korcy 10. samym wciągnieniem Wysiwu Oznacza się.												
20mum Latus. Efficit										9	3 6	3⅔

810

492

497

Karta 56. dalszey Konskrypcyi Prostolaskiej. 12.

811

	Wysiew Zboża we wszystkich Gatunkach.	Dodatek Zapasowey Ozimiza	Taxy Summa	Dwudziesty z dwóch wyżey wymienionych działów z dobr ziemskich Grosz do Złotego
	Korcy. Garcy. Garnce.	Złote. Grosze. Denary.		Złote. Grosze. Denary.
Żyta Ozimnego y Jarego	2 18 2			
Pszenicy Ozimney y Jarey	4 .			
Jęczmienia	10 .			
Owsa	1 23 1			
Grochu	12 .			
Tatarki	14 .			

Liczba Fur 11. w Polu.

Tabo nieruchomości na Części Kwadransowych w Wsi Jaworzniku, a Polu zwanym Dębiny, Dobrach Prostolaskich, Powiecie Pyzdrskim, Województwie Kaliskim, Ekonomii Pyzdrskiey, Expensuiącey przez Pana Kazimierza Wyszyńskiego Woyskiego Kaliskiego, Dzierżawcę Wsi tey

to 57. dalszey kontynuacyi Protokołu.

	Złote	Grosze	Denary	Wysiw Zboż w Wszystkich Gatunkach. Korce	Garce	Kwarty	Podług Ta Pozwiatowey Ogulna Summa. Złote	Grosze	Denary	Liczy Dobr Gros Skarbu Złote	Grosze	Denary

812

w Wsi Borawinku na Części Urodzonego Pawła Krasińskiego Dziedziczney, za przysiężony przez Kiszerowsi Wysiwu Korcy 10. z 19. Aug. 1789. Roku w Sierpcu.

Żyta Ozimnego y Jarego					28							
Pszenicy Ozimney y Jarey					2							
Jęczmienia					12							
Owsa					16							
Grochu					6							
Tatarki					6							
Siana Fur № 4. w latach 3ch.												

Jako Nie Obeymująca Część Korcy 10. Samym wciągnieniem Wysiwu oznacza się.

w Wsi Borawinku na Części Urodzonego Adama Sukorskiego Dziedziczney, w Powiecie tymże y Parafii Sytuowaney, za przysiężony przez Niegoż, iako nieprzenosi Korcy 10. Wysiwu z 19. Aug. 1789. Roku w Sierpcu.

Żyta Ozimnego y Jarego				1	29	1						
Pszenicy Ozimney y Jarey					4							
Jęczmienia					12							
Owsa				1	8							
Grochu					6							
Tatarki					12							
Siana Fur № 2. w Roku.												

Jako nie Obeymująca Część Korcy 10. Samym wciągnieniem Wysiwu oznacza się

w Wsi Zorawinku na Części Urodzonego Kaspra Śniechowskiego Dziedziczney, w Powiecie tymże y Parafii Sytuowaney, za przysiężony przez Niegoż, iako nieprzenosi Wysiwu Korcy 10. z 19. Aug. 1789. Roku w Sierpcu.

Żyta Ozimnego y Jarego					28							
Jęczmienia					12							
Owsa					16							
Grochu					6							
Tatarki					6							
Siana Fur № 5. w Latach 3ch												

Jako nie Obeymująca Część Korcy 10. Samym wciągnieniem Wysiwu oznacza się.

493

498

813

Karta 58. dalszey kontynuacyi Protokołu	Złote	Grosze	Denary	Wysiw Zboż w Wszystkich Gatunkach.			Podług Taxy Powiatowey Ogulna Summa			Dwudziesty z duchownych, a dziesiąty z dobr Ziemskich Grosz do Skarbu		
				Korce	Garce	Kwarty	Złote	Grosze	Denary	Złote	Grosze	Denary
w Wsi Żórawinku na Części Urodzonego Michała Sułkowskiego Dziedziczney, w Powiecie tymże y Parafij Sytuowaney, Zaprzysiężany przez Niegoż, jako nie przenosi Wysiwu Korcy 10. z 19. Aug. 1789. Roku w Sierpcu.				1	29	1						
					4							
					12							
				1	8							
					6							
					12							
Siana Fur № 2. w Roku.												
Jako nie Obeymująca Część Korcy 10. Samym wciągnieniem Wysiwu Oznacza się.												
w Wsi Dobrzenicach Wielkich na Części Urodzonego Piotra Bąbalickiego Dziedziczney, w Powiecie tymże y Parafij Sytuowaney, Zaprzysiężany przez Niegoż, jako nie przenosi Wysiwu Korcy 10. z 27. Aug. 1789. Roku w Sierpcu.				1	18	2						
					5	1						
					14	1						
				1	6	2						
					9	1						
					7	1						
Siana Fur № 2 y pół w Latach 3ch.												
Jako nie Obeymująca Część Korcy 10. Samym wciągnieniem Wysiwu Oznacza się.												
w Wsi Dobrzenicach Wielkich na Części Urodzonego Sebestyana Rogaskiego Dziedziczney, w Powiecie tymże y Parafij Sytuowaney, Zaprzysiężany przez Niegoż, jako nie przenosi Wysiwu Korcy 10. z 18. Aug. w Sierpcu.				2	30	2						
					13	1						
				1	18	2						
				2	26	2						
					16							
				1	1	1						
Siana Fur № 4. w Latach 3ch												
Jako nie Obeymująca Część Korcy 10. Samym wciągnieniem Wysiwu Oznacza się.												

...ta 59. dalszey Kontynuacyi Protokułu	Złote	Grosze	Denary	Wysiw Zboż w Wszystkich Gatunkach. Korce	Garce	Dwart	Podług Taxy Powiatowey Ogulna Summa. Złote	Grosze	Denary	...chownych ...ty z Dobr. ... Grosz do Skarbu Złote	Grosze	Denary
w Wsi Dobrzenice Wielkie na Części Urodzonego Macieja Kotarskiego Dziedziczney, w Powiecie Tymże y Parafij Sytuowaney, Zaprzysiężony przez Niego, iako nieprzenosi Wysiwu Korcy 10. ꝛ 18. Aug 1789. Roku w Sierpcu	Żyta Ozimnego y Jarego			1	9	1						
	Pszenicy Ozimney y Jarey				3	2						
	Jęczmienia				10	2						
	Owsa				26	2						
	Grochu				8							
	Tatarki				8							
	Siana Fur № 2. w Latach 3ch.											
Jako nie Obeymuiąca Część Korcy 10. Samym wciągnieniem Wysiwu Oznacza się.												
w Wsi Dobrzenice Wielkie na Części Urodzonego Karola Czachorowskiego Dziedziczney, w Powiecie Tymże y Parafij Sytuowaney, Zaprzysiężony przez Niego, iako nieprzenosi Wysiwu Korcy 10. ꝛ 18. Aug 1789. Roku w Sierpcu	Żyta Ozimnego y Jarego			2	30	2						
	Pszenicy Ozimney y Jarey				13	1						
	Jęczmienia			1	18	2						
	Owsa			2	10	2						
	Grochu				16							
	Tatarki			1	1	1						
	Siana Fur № 4. w Latach 3ch.											
Jako nie Obeymuiąca Część Korcy 10. Samym wciągnieniem Wysiwu Oznacza się.												
w Wsi Dobrzenice Wielkie na Części Urodzonego Jakoba Dobrzenieckiego Dziedziczney, w Powiecie Tymże y Parafij Sytuowaney, Zaprzysiężony przez Niego, iako nieprzenosi Wysiwu Korcy 10. ꝛ 26. Aug 1789. Roku w Sierpcu	Żyta Ozimnego y Jarego				29	1						
	Pszenicy Ozimney y Jarey				2	1						
	Jęczmienia				5	1						
	Owsa				26	2						
	Grochu				5	1						
	Tatarki				6	2						
Jako nie Obeymuiąca Część Korcy 10. Samym wciągnieniem Wysiwu Oznacza się.												

494

499

AGAD WARSZAWA

815

Karta 60. dalszey kontynuacyi Protokołu.	Złote	Grosze	Denary	Wysiw Zboż w Wszystkich Gatunkach			Podług Taxy Powiatowey Ogulna Summa			Dwudziesty z Duchownych a Dziesiąty z Dobr Ziemskich do Skarbu Grosz.		
				Korce	Garce	Kwarty	Złote	Grosze	Denary	Złote	Grosze	Denary
w Wsi Dobrzenicach Szelkich na Części Urodzonego Antoniego Sułkowskiego Dziedziczney, w Powiecie tymże y Parafii Sytuowaney, Zaprzysiężony przez Kiegoż, iako nie przenosi Wysiwu Korcy 10. w 26. Aug 1789. Roku w Sierpcu.												
Żyta Ozimnego y Jarego				3	5	1						
Pszenicy Ozimney y Jarey					3							
Jęczmienia					24							
Owsa				3	2	2						
Grochu					16							
Tatarki					17	1						

Jako nie Obeymująca Część Korcy 10. Samym wciągnieniem Wysiwu Oznacza się.

w Wsi Dobrzenicach Małych Dla Części Urodzonego Tomasza Brudnickiego Dziedziczney w Powiecie tymże y Parafii Sytuowaney, Zaprzysiężony przez Kiegoż, iako nie przenosi Korcy 10. Wysiwu w 27. Aug 1789. Roku w Sierpcu.												
Żyta Ozimnego y Jarego				1	3	1						
Pszenicy Ozimney y Jarey					7	1						
Jęczmienia					8							
Owsa					15							
Grochu					7	1						
Tatarki					6							
Prosa						1						

Siana Fur № 3 ypuł w Latach 3ch.

Jako nie Obeymująca Część Korcy 10. Samym wciągnieniem Wysiwu Oznacza się.

w Wsi Dobrzenicach Małych na Części Urodzonego Mikołaja Dobrzenieckiego Dziedziczney w Powiecie tymże y Parafii Sytuowaney, Zaprzysiężony przez Kiegoż, iako nie przenosi Wysiwu Korcy 10. w 19. Aug 1789. Roku w Sierpcu.												
Żyta Ozimnego y Jarego				3	24							
Pszenicy Ozimney y Jarey					6	2						
Jęczmienia				1	2							
Owsa				2	21	1						
Grochu					15	1						
Tatarki				1	5	1						
Prosa					1							

Siana Fur № 2. w Rebus.

Jako nie Obeymująca Część Korcy 10. Samym wciągnieniem Wysiwu Oznacza się.

Do Listy 61. Dalszey kontynuacyi Dobr Listu. Złote. Srebr. Denary.

Wyszło w Zbor Podług Taxy w Województwie Powiatowey Gatunkach. Ogulna Summa.

Korce. Garce. Kwarty. Złote. Grosze. Denary. Złote. Grosze. Denary.

Żyta Ozimnego y Jarego . . . . 28 .
Pszenicy Ozimney y Jarey 3 1
Jęczmienia . . . . 8 .
Owsa 18 2
Grochu . . . . 8 .
Tatarki . . . . 5 .

Siana Fur W.P. 1. w Rosie.

Które Dobra Maiąc na Części Wrodzone Imienie Dobrzenie Małe na Części Wrodzonej Szlachcica Dobrzeńskiego Dziedzicznej, po Zmarłych Rodzicach swoich Imionach Franciszku Dobrzeńskim y Zofii z Kamieńskich Dobrzeńskiej Dziedzicznych, Położone w Powiecie Lipnowskim, Parafii Kowalewskiey, Gdy przy Inwentarzu Dobr, Jako nie Maiących Regestru Korcy 10. Ozimey y Jarey Roku na Ostatek.

Salvo nie Obeymuiąca Części Korcy 10. Samym Wciągnieniem Wyżsiey Oznaczaiąc.

Żyta Ozimnego y Jarego . . . . 2 4 .
Pszenicy Ozimney y Jarey . . . . 12 .
Jęczmienia . . . . 14 .
Owsa . . . . 1 8 .
Grochu . . . . 10 .
Tatarki . . . . 10 .
Prosa 3

Siana Fur W.P. 3 put w Latach 3ch.

Które Dobra Maiąc na Części Wrodzonej Imienie Dobrzenie Małe na Części Wrodzonej Szlachcica Dobrzeńskiego Dziedzicznej, po Zmarłych Rodzicach swoich Imionach Franciszku Dobrzeńskim y Zofii z Kamieńskich Dobrzeńskiej Dziedzicznych, Położone w Powiecie Lipnowskim, Parafii Kowalewskiey, Gdy przy Inwentarzu Dobr, Jako nie Maiących Regestru Korcy 10. Ozimey y Jarey Roku na Ostatek.

Salvo nie Obeymuiąca Części Korcy 10. Samym Wciągnieniem Wyżsiey Oznaczaiąc.

Żyta Ozimnego y Jarego . . . . 24 .
Pszenicy Ozimney y Jarey . . . . 10 .
Jęczmienia 6 1
Owsa 12 1
Grochu 4 2
Tatarki . . . . 4 .
Prosa 2

Siana Fur W.P. 1. z Lat 3ch.

Które Dobra Maiąc na Części Wrodzonej Imienie Dobrzenie Małe na Części Wrodzonej Szlachcica Dobrzeńskiego Dziedzicznej, po Zmarłych Rodzicach swoich Imionach Franciszku Dobrzeńskim y Zofii z Kamieńskich Dobrzeńskiej Dziedzicznych, Położone w Powiecie Lipnowskim, Parafii Kowalewskiey, Gdy przy Inwentarzu Dobr, Jako nie Maiących Regestru Korcy 10. Ozimey y Jarey Roku na Ostatek.

Salvo nie Obeymuiąca Części Korcy 10. Samym Wciągnieniem Wyżsiey Oznaczaiąc.

495

500

Karta 82. dalszey kontynuacyi Prot. Lustr. Złote. Grosze. Denary. Wysiew Zboż w Wszystkich Gatunkach. Podług Taxy Powiatowey Ogulna Summa. Pozostaie ten zasiew wnych a dla Dobr Ziemiańskich Prowz do Starostwa.

817.

	Korce.	Garce.	Kwarty.	Złote.	Grosze.	Denary.	Złote.	Grosze.	Denary.
Zyta Ozimnego y Jarego.	3	4							
Pszenicy Ozimney y Jarey		12							
Jęczmienia	1	10							
Owsa	3	6							
Grochu		14							
Tatarki		14							
Prosa			3						

Siana Fur W.ci Wypust w Latach 3ch.

W Wsi Dobrzenicie Małe na Części Wroblow. Jan Andrzey Ziemiańskiego Dozywotniey, w Dzierżawie Imie y Parafii Jabłonowskiey, Zapisy ieżący przez Ekspedycyą nadesłane mam Kwitami, które Ad. 926. Any 1789. Rolau w Liczeu.

Iako nie Obeymuiąca Części Korcy 10. Samym wciągnieniem Wysiwu Oznacza się.

Zyta Ozimnego, y Jarego			13	1					
Pszenicy Ozimney y Jarey									
Jęczmienia			6	1					
Owsa			18	1					
Grochu			1	1					
Tatarki			1						

W Wsi Dobrzenicie Małe na Części Wroblow. Tomasza Czachorowskiego Dziedzicznego Poddanego Imie y Parafii Jabłonowskiey, Zapisy ieżący przez Ekspedycyą nadesłane mam Kwitami, które Ad. 926. Any 1789. Rolau w Liczeu.

Iako nie Obeymuiąca Części Korcy 10. Samym wciągnieniem Wysiwu Oznacza się.

Zyta Ozimnego y Jarego		2	6						
Pszenicy Ozimney y Jarey			13						
Jęczmienia			13						
Owsa			14	4					
Grochu			10						
Tatarki			10						
Prosa				3					

Siana Fur W.ci Wypust w Latach 3ch.

W Wsi Dobrzenicach [illegible]

Iako nie Obeymuiąca Część Korcy 10. Samym wciągnieniem Wysiwu Oznacza się.

№ 63. dalszey Kontynuacyi Protokułu.

	Złote	Grosze	Denary	Wysiew Łokci w Wszystkich Gatunkach.	Podług Jakości Dobrá Średnia Oziła Słomna	Dobrego Grosz do Złot.

Wieś Dobrzenica Mała na Części Mundowskiego Dobrzenickiego Dobrzenickiego Dobrzenick

Części 6ti. dalszey ciągu Inwentarza Dobrowolnego.

Wyszło Zboża w Wszystkich Gatunkach.

Podług Taxy Powiatowey Ogułem Summa

Summa Summarum Dobytku ziemskiego Grosz. do Sprzed.

819.

	Złote	Grosze	Denary	Złote	Grosze	Denary	Złote	Grosze	Denary
Żyta Ozimnego y Jarego		2	16						
Pszenicy Ozimney y Jarey			2						
Jęczmienia			16						
Owsa		1	13	1					
Grochu			8						
Tatarki			12						

Siana Fur W. 1. w Dołu.

w Dziale Jakubowym Stanisława Dzierżanowskiego Dziedzica Wsi Jakubowey Stanisławowskiey, Kamienicy Dolney i Gorney, w Powiecie Tomaszowskim, Woiewodztwie Lubelskim, Ordynacyi Zamoyskiey, przez Magistratu Tomaszowskiego Officyalistów nas Mianowanych, Taxy Dnia 10. Czerwca 1789. Roku na Zapisie.

Tako nie Obeymuiąca Części Kmiecey 10. Samym wciągnieniem Wyiściu Oznacza się.

Żyta Ozimnego y Jarego		1							
Pszenicy Ozimney y Jarey		1	1						
Jęczmienia		6	2						
Owsa		24							
Grochu		4							
Tatarki		3	2						

Siana Fur W. 1. w Latach 3ch.

w Dziale Piotra Dzierżanowskiego Dziedzica Wsi Jakubowey Stanisławowskiey, Kamienicy Dolney i Gorney, w Powiecie Tomaszowskim, Woiewodztwie Lubelskim, Ordynacyi Zamoyskiey, przez Magistratu Tomaszowskiego Officyalistów nas Mianowanych, Taxy Dnia 10. Czerwca 1789. Roku na Zapisie.

Tako nie Obeymuiąca Części Kmiecey 10. Samym wciągnieniem Wyiściu Oznacza się.

Żyta Ozimnego y Jarego		1	26						
Pszenicy Ozimney y Jarey			10	2					
Jęczmienia			13	1					
Owsa			1	8					
Grochu				8					
Tatarki				8					
Prosa				1					

Siana Fur W. 1. w Dołu.

w Dziale Piotra Dzierżanowskiego Dziedzica Wsi Jakubowey Stanisławowskiey, Kamienicy Dolney i Gorney, w Powiecie Tomaszowskim, Woiewodztwie Lubelskim, Ordynacyi Zamoyskiey, przez Magistratu Tomaszowskiego Officyalistów nas Mianowanych, Taxy Dnia 10. Czerwca 1789. Roku na Zapisie.

Tako nie Obeymuiąca Części Kmiecey 10. Samym wciągnieniem Wyiściu Oznacza się.

63. dalszey kontynuacyi Protokułu. Łaszt. Korzec. Garniec. Wgniew Zboż. Podług Taxy. Dobr. Ziem. Grosz. do Ster.
w Wrzystkich Powiatowey
w Gatunkach Ozulna Sampna

820

	Łaszt.	Korzec	Garniec
Żyta Ozimnego y Jarego		2	26 2
Pszenicy Ozimney y Jarey			9 1
Jęczmienia			24
Owsa			29 1
Grochu			17 1
Tatarki			17 1

Siana Fur № 2. w Latach 3ch.

Sołtys Przysłowie na części Włościańskiej w Dziedzinie, w Domach Dziedzicznych, w Domach Folwarcznych, w Karczmach, w Młynach, w Stawach, i innych, Zagrodach przynależących do Folwarku, a nie wprowadzonych Wyżej Roku 1789. Roku wciągnione.

Sołtysie Obeymuiąca Część Korcy 10. Samym wciągnieniem Wyżey Oznacza się.

	Łaszt.	Korzec	Garniec
Żyta Ozimnego y Jarego		10	2
Jęczmienia		1	1
Owsa		16	

Sołtys Armenie Koszelnie na części Włościańskiej w Dziedzinie, w Domach Dziedzicznych, w Domach Folwarcznych, w Karczmach, w Młynach, w Stawach, i innych, Zagrodach przynależących do Folwarku, a nie wprowadzonych Wyżey Roku 1789. Roku wciągnione.

Sołtysie Obeymuiąca Część Korcy 10. Samym wciągnieniem Wyżey Oznacza się.

	Łaszt.	Korzec	Garniec
Żyta Ozimnego y Jarego		3	8
Jęczmienia			29 1
Owsa		1	8
Pszenicy Ozimney y Jarey			8
Grochu			16
Tatarki			16

Siana Fur № 2. w Dolu.

Sołtys Kaminiak Wojciech Franciszka Grudzinskiego Wojciecha Franciszka Grudzinskiego Wojciecha Franciszka Grudzinskiego w Dziedzinie, w Domach Dziedzicznych, w Domach Folwarcznych, w Karczmach, w Młynach, w Stawach, i innych, Zagrodach przynależących do Folwarku, a nie wprowadzonych Wyżey Roku 1789. Roku wciągnione.

Sołtysie przenoszące Część Korcy 10. Samym wciągnieniem Wyżey Oznacza się.

502.

Karta 66. dalsza, kontynuacyi do Liczby 821.

Wyszów Zbór w Wsi Pyrstliich Gatenbach

Powiat Tatty Powiatowey Ozulbia

Dwadzieścia Dziesięć Dwadzieścia z Dobr Ziemskich Prus do Skarbu

821

	Łanów	Morgów	Prętów
Żyta Ozimnego y Jarego	21	1	
Pszenicy Ozimney y Jarey			
Jęczmienia	2	2	
Owsa	8		
Grochu	2	2	
Tatarki	1		

Tenże Jakub Tylkowski na Części Dóbr Dworzec Jozefa Tullamskiego Dziedziczney a Possessyi Arendowney Miedzianego Mayora Pruskiego Arendowanie tymże y Parafyi Tylkowskiey Ziemi Pruskiey Ozulbiey Powiecie Tatty Powiatowym Woyewodztwie Prus Królewskich Roku 1789. Kolim wdzięcznem.

Tylko nie Obeymuiąca Części Roczy 10. Samym wciągnieniem Wyżiwu Oznacza się.

	Łanów	Morgów	Prętów
Żyta Ozimnego y Jarego	4	16	
Pszenicy Ozimney y Jarey		8	
Jęczmienia	1	2	1
Owsa		2	
Grochu		16	
Tatarki		24	
Prosa		1	

Tenże Jakub Tylkowski na Części Dóbr Dworzec Jozefa Tullamskiego Dziedziczney a Possessyi Arendowney Miedzianego Mayora Pruskiego Arendowanie tymże y Parafyi Tylkowskiey Ziemi Pruskiey Ozulbiey Powiecie Tatty Powiatowym Woyewodztwie Prus Królewskich Roku 1789. Kolim wdzięcznem.

Siana Fur 44. w Rolnie.

Tylko nie Obeymuiąca Części Roczy 10. Samym wciągnieniem Wyżiwu Oznacza się.

	Łanów	Morgów	Prętów
Żyta Ozimnego y Jarego	2	29	1
Pszenicy Ozimney y Jarey		5	
Jęczmienia		21	1
Owsa	1	4	2
Grochu		8	2
Tatarki		12	
Prosa			2

Tenże Jakub Tylkowski na Części Dóbr Dworzec Jozefa Tullamskiego Dziedziczney a Possessyi Arendowney Miedzianego Mayora Pruskiego Arendowanie tymże y Parafyi Tylkowskiey Ziemi Pruskiey Ozulbiey Powiecie Tatty Powiatowym Woyewodztwie Prus Królewskich Roku 1789. Kolim wdzięcznem.

Siana Fur 44. w Rolnie.

Tylko nie Obeymuiąca Części Roczy 10. Samym wciągnieniem Wyżiwu Oznacza się.

Karta 67. dalszey kontynuacyi Protokołu	Złote	Grosz	Denary	Wysiw Woz w Wszystkich Gatunkach			Podług Taxy Powiatowey Ogólna Summa			z wnoszonych wnych a Dobr Ziemskich Grosz do Skarbu 822		
Transport Lateris 20mi	973	6	3⅔	Korce	Garce	Kwarty	Złote	Grosze	Denary	Złote	Grosze	Denary
w Wsi Sulkowie Tyburkach na Części Wrodzonego Woyciecha Sulkowskiego Dziedziczney, w Powiecie tymże y Parafii Sytuowaney, zapryszęgany przez Niegoż, iako nie przenosi Wysiwu Korcy 10. z 24. Aug. 1789. Roku w Sierpcu.												
Zyta Ozimnego y Jarego				3	24							
Pszenicy Ozimney y Jarey					7	1						
Jęczmienia					22	2						
Owsa				1	8							
Grochu					10							
Tatarki					9							
Prosa					1							
Propinacyi Złł 20. odtrąciwszy 10. część na Reparacyą tego Budynku							18			1	24	
Jako nie Obeymująca Część Korcy 10. Samym wciągnieniem Wysiwu Oznacza się. z dołączeniem kwoty z Wyszynku Propinacyi.							18			1	24	
w Wsi Sulkowie Tyburkach na Części Wrodzonego Jazefa Krajewskiego Dziedziczney, w Powiecie tymże y Parafii Sytuowaney, zapryszęgany przez Niegoż, iako nie przenosi Wysiwu Korcy 10. z 24. Aug. 1789. Roku w Sierpcu.												
Zyta Ozimnego y Jarego				2	24							
Pszenicy Ozimney y Jarey					5							
Jęczmienia					21	1						
Owsa				1	4	2						
Grochu					8	2						
Tatarki					12							
Prosa						2						
Jako nie Obeymująca Część Korcy 10. Samym wciągnieniem Wysiwu Oznacza się.												
w Wsi Dobrzenicach Małych na Części Wrodzonego Woyciecha Rogalskiego Dziedziczney, w Powiecie tymże y Parafii Sytuowaney, zapryszęgany przez Niegoż, iako nie przenosi Wysiwu Korcy 10. z 17. Aug. 1789. Roku w Sierpcu.												
Zyta Ozimnego y Jarego					13	1						
Jęczmienia					6	2						
Owsa					8	1						
Tatarki					1	2						
Grochu					1	2						
Jako nie Obeymująca Część Korcy 10. Samym wciągnieniem Wysiwu Oznacza się.												
21mum. Latus Efficit										975		3

498

503

Karta 68. Dalszey kontynuacyi Protokułu. Złoty. Grosz. Denary.

823

Wyszło Zboża w Wszystkich Gatunkach

Podług Taxy Powiatowey o gułtra Summa

Wwieziono z innych Powiatów Dobr Ziemskich Grosz Denar

	Korcy	Garcy	Mierzchy	Złote	Grosz	Denary	Złote	Grosz	Denary
Żyta Orzimnego y Jarego	2	30	2						
Pszenicy Orzimney y Jarey		10	2						
Jęczmienia		9	1						
Owsa		10	2						
Grochu		17	1						
Tatarki		18	2						

Siana Fur Mo 2. w Latach 3ch.

Wsi Dobrzeniach Wielkich na Części Dobrzeńskiego Starostwa Dobrzeńskiego y Dobrzeńskiego Państwa Dobrzeńskiego Państwa Dobrzeńskiego Państwa

...ota 69. dalszey Kontynuacyi Protokołu.	Złote.	Grosze.	Denary.	Wysiw Zboż w Wszystkich Gatunkach.			Podług Taxy Powiatowey Ogulna Summa			Zamiast Zdoor Ziem... Grosz do Sum...		
				Korce	Garce	Kwarty	Złote	Grosze	Denary	Złote	Grosze	Denary
w Wsi Kotarczynie na Części Urodzonego Ma... Tęcza Zglinickiego Dziedziczney, w Powie... cie tymże y Parafij Sytuowaney, Zaprzy... ięzaney przez Niegoż, iako nie przeno... si Wysiwu Korcy 10. z 18. Aug 1789. Roku w Sierpcu.	Żyta Ozimnego y Jarego			1	24	.				824		
	Pszenicy Ozimney y Jarey				8	.						
	Jęczmienia				26	2						
	Owsa				16	.						
	Grochu				13	1						
	Prosa					2						
Jako nie Obeymujący Część Korcy 10. Samym wciągnieniem Wysiwu Oznacza się.												
w Wsi Kotarczynie na Części Urodzonego Kazimi... na Kłobuckiego Dziedziczney, w Powiecie tymże y Parafij Sytuowaney, Zaprzysiężony przez Niegoż, iako nie przenosi Wysiwu Kor... cy 10. z 16. Aug 1789. Roku w Sierpcu.	Żyta Ozimnego y Jarego			2	16	.						
	Pszenicy Ozimney y Jarey				13	1						
	Jęczmienia				29	1						
	Owsa			2	9	1						
	Grochu				16	.						
	Tatarki				12	.						
	Prosa				1	1						
	Siana Fur Nro 1. w Roku.											
Jako nie Obeymująca Część Korcy 10. Wysiwu Samym wciągnieniem Oznacza się.												
w Wsi Kotarczynie na Części Urodzonego Andrzeja Kłobuckiego Dziedziczney, w Powie... cie tymże y Parafij Sytuowaney, Zaprzy... ięzaney przez Niegoż, iako nie przenosi Wysiwu Korcy 10. z 17. Aug 1789. Roku w Sierpcu.	Żyta Ozimnego y Jarego			2	13	1						
	Pszenicy Ozimney y Jarey				15	.						
	Jęczmienia				28	2						
	Owsa			2	.	.						
	Grochu				12	.						
	Tatarki				6	1						
Jako nie Obeymująca Część Korcy 10. Samym wciągnieniem Wysiwu Oznacza się.										499		

504

Karta 70. Dalszey Kontynuacyi Protokołu.

	Złote	Grosze	Denary
Transport Lateris. 2tmi	973		

Parafia Jezewska.

825

	Wysiew Zboż w Wszystkich Gatunkach			Podług Taxy Powiatowey Ogulna Summa			Wartość tych Summ, a mianowicie Złote do Marki		
	Korce	Garce	Kwarty	Złote	Grosze	Denary	Złote	Grosze	Denary
Żyta Ozimnego y Jarego	19	24		98	22½	9	9	26	4½
Przenicy Ozimney y Jarey	2½	8		13	15		1	10	9
Jęczmienia	10	4		30	11	4½	3	1	2
Owsa	14			29			2	24	
Grochu	2½	8		11	7½	9	1	3	13½
Tatarki	3½	24		11	7½	9	1	3	13½
Siana Fur. 10 w Latach 3ch. z tey Summy				8	6				16
Dziesięciny Pánie 10 167½ 5. z Dziesięciny Inwarcy. Zł. 37½ 24				204	7½	9	20	12	13½
Prowizyi od Summy Datych Polskich 1600. na Poiezanowie Zapisaney Zł. 56. od Summy Złotych Polskich 500. na Synagodze Drobinskiey Zł. 17½				73	15		7	10	9
				Summa Effect			47	3	0

z Akt Grodzkich Płockich Extrakt Uczynionay Przyiązi nad Dniem 23. Maia w Roku bieżącym 1789. przez Imć Xiędza Kustosza Jeziorskiego Kommendarza Probostwa Jezewskiego, do Summissyi Woiewodzkiey Płockiey Odesłany 26. 7bra 1789. Roku.

	Wysiew Zboż w Wszystkich Gatunkach			Podług Taxy Powiatowey Ogulna Summa			Wartość tych Summ, a mianowicie Złote do Marki		
	Korce	Garce	Kwarty	Złote	Grosze	Denary	Złote	Grosze	Denary
Żyta Ozimnego y Jarego	42	13	1	212	2	2½	21	6	5½
Przenicy Ozimney y Jarey	8	16		51			5	3	
Jęczmienia	31	10	2	93	29	9½	2	11	17½
Owsa	33	10	2	66	19	12½	6	19	17½
Grochu	2	26	2	14	4	4½	1	2	8½
Tatarki	9	10	2	27	29	9½	2	23	17½
Prosa	4				22	9		2	4½
Siana Fur 10 70. z 3 części tey Summy				8	10			25	
Czynszu Pieniężnego od Poddanych				40			4		
Czynszu Kapłanów Statut 10 2. Fey				10	7½	9		3	2½
z Propinacyi od Piwa Mirel 10 15.				22	15		2	7½	9½
z Propinacyi Gonatki Garcy 10 37.				48	15		4	25	9½
od Summy 6000 Zł Kościoła Jezewskiemu Zapisaney na Poiezierze Prowizya Zł 300.				300			30		
				Summa Effect			87	18	7½

Po odtrąceniu za Dziesięciny Zł 10½ 25. od Summy Proventu Effect

	Wysiew Zboż w Wszystkich Gatunkach			Podług Taxy Powiatowey Ogulna Summa			Wartość tych Summ, a mianowicie Złote do Marki		
	Korce	Garce	Kwarty	Złote	Grosze	Denary	Złote	Grosze	Denary
Żyta Ozimnego y Jarego	21			105			10	15	
Przenicy Ozimney y Jarey	8			48			4	24	
Jęczmienia	14			42½			4	6	
Owsa	10	16		21			2	3	
Grochu	3	16		17	15		1	22	9½
Tatarki	5	16		16	15		1	19	9½
Prosa	4				22	9		2	4½
Siana Fur 10 9. y 2 dwoch 3. części z tego Summy				21	20		2	5	
z Propinacyi od Piwa Mirel 10 30.				45			4	15	
z Propinacyi od Gonatki Garcy 10 60.				30			3		

Po odtrąceniu za Dziesięciny Zł 19. od Summy Proventu Effect

Ad Summ. Latus. Effect

℔ 71. dalney kontynuacyi Protokułu	Złote.	Grosze.	Denary.	Wpływ Zboża z Wszystkich Saturtiach.	Podatku Szarwarkowey Ogulna Summa.	Summy tey, ciąty z Ziemian Dobr Prus. do Sta bu.
Transport Laten: 22di.	1142	17	6			826

	Miary	Grosze	Denary	Złote	Grosze	Denary	Złote	Grosze	Denary
Zyta Ozimnego y Jarego	93	5	1	465	24	11	46	17	8½
Pszenicy Ozimnego y Jarey	13	24		82	15		8	7	9
Jęczmienia	30	26	2	92	14	9⅓	9	7	8½
Owsa	42	5	1	84	9	15½	8	12	17½
Grochu	2	8		11	7	9	1	3	13½
Tatarki	7	10	2	21	29	9⅓	2	5	17½
Prosa		4	2		25	5⅓		2	10
Siana Fur№ 45. z 3 części kwota				37	15		3	22	9
z Propinacyi od Mirch Piwa №13 y Jarey 65.				20	26	7⅓	2	2	11
z Propinacyi od Gorzałki Jarey № 77.				38	15		3	25	9
z dania za Kapł Drzew Stuki № 16.				6	12			19	4
Po odtrąceniu za Dziesięcinę Złt 6. z Summy Prowentu. Effect				850	14	14	85	19	8⅓

	Miary	Grosze	Denary	Złote	Grosze	Denary	Złote	Grosze	Denary
Zyta Ozimnego y Jarego	30	16		152	15		15	7	9
Jęczmienia	5	13	1	16	7	13⅓	1	18	13
Owsa	8	26	2	17	19	12⅔	1	22	17½
Grochu		24		3	22	9		11	7½
Tatarki	3	10	2	9	29	9⅓		29	17½
Siana Fur№ 5. z 3. części kwota				4	5			12	9
Po odtrąceniu za dziesięcinę Złt 2. od Summy Prowentu. Effect				202	8	17¾	20	6	16½

	Miary	Grosze	Denary	Złote	Grosze	Denary	Złote	Grosze	Denary
Zyta Ozimnego y Jarego	29			145			14	15	
Pszenicy Ozimnego y Jarey	2	13	1	14	14	9⅓	1	13	8½
Jęczmienia	22	21	1	67	29	13⅓	6	23	17½
Owsa	14	21	1	29	9	15⅔	2	27	17½
Grochu	2	26	2	14	4	4	1	12	8
Tatarki	4	29	1	14	24	4⅓	1	14	16
Prosa		4			22	9		2	4½
Siana Fur№ 10. z dwoch części 3. kwota z 3 części				8	26	12			
z Wyszynku Gorzałki Jarey № 30.				15					

500

Effect 310 11 14½ 31

Po odtrąceniu Dziesięciny Kościelney ta Wieś Płaci Złt 20. z dyta pieniędzy

ze Poddani a nie Dwor wydaią więc nie odtrąca na Sołtawa.

505

23 Summ Latus Effect. 1277 11 17

Karta 72. dalszey kontynuacyi Protokułu.

	Złote	Grosze	Denary
Transport Lateris. 23 tij.	1279	14	7½

824

Wyszło z Włók w Włościach Gatunkach.	Korcy	Garce	Kwarty	Podług Taxy Kwitacyi Ogulna Summa. Złote	Grosze	Denary	Z tych dziesięciny z Włók Szarych a Duchownych a Dwornych Złote	Grosze	Denary
Żyta Ozimnego y Jarego	5	21	1	28	9	11	2	24	17½
Pszenicy Ozimney y Jarey	1	22	2	4	6	10½		12	12
Jęczmienia	3	16		10	15			1	1
Owsa	3	5	1	6	9	15½		18	17½
Grochu		12		1	26	4½		5	11
Tatarki	2			6				18	
Siana Fur № 5. z 23 części kwota				4	5½			12	4
Dziesięciny Kościołowi tu Częste nie oznacza. Efficit				61	12	5½	6	4	4½

Żyta Ozimnego y Jarego	45	24		228	22	9	22	26	4½
Pszenicy Ozimney y Jarey	15	4		90	22½	9	9	2	4½
Jęczmienia	26	26	2	80	14	9½	8	1	8½
Owsa	21	10	2	42	19½	12½	4	7	17½
Grochu	5	16		27	15		2	22½	9
Tatarki	5	24		17	7½	9	1	21	13½
Prosa		9	1	1	22			5	4
Siana Fur № 63. z Berszci kwota				52	15		5	7½	9
z Propinacyi № 60. po odtrąceniu 10 części na Reparacyą Karczmy &tt.				54			5	12½	
Dziesięciny Kościołowi tu Włos nie oznacza. Efficit				595	18	13½	59	16	10½

Żyta Ozimnego y Jarego	5	14	2	27	8	6½	2	21	10½
Pszenicy Ozimney y Jarey		12		2	7	9		6	13½
Jęczmienia		24		8	7	9		24	1½
Owsa		25	1	1	17	5½		4	13½
Grochu		12		1	26	4½		5	10½
Tatarki		26	2	2	14	9		7	8½
Prosa		1	1		7				13½
Siana Fur № 3. z 23 części kwota				2	15			7	9
Po odtrąceniu za Dziesięciny &tt. 1. do Summy Przewozu				415	13	9	4	16	7½
24 Talen Latus Efficit							134	22	10½

Karta 73. dalszey Kontynuacyi Protokułu.

Transport Latowi 24ti . . 134922 16½

Wysiew Korcy / Podług Taxy Woiewodzkiey Złotych Gr. Fen. / Zatrzymanych Ogułem Summa

828

Żyta Ozimnego y Iarego	8	5	1	40	24	11	4	2	8	3/4
Pszenicy Ozimney y Iarey	1	8		7	15			22	9	
Ięczmienia	4	29	1	14	22	1/2	1	14	4	
Owsa	3	5	1	6	9	1/2	1	8	17	1/4
Grochu		26	2	4	4	4		12	8	
Tatarki	1	12		4	3	13/24		12	6	1/2
Prosa		2	2		14	1/2		1	8	1/4
Siana Fur № 9. z Części kwarta				7	13			22	9	
Propinacyi Złotych 50. po odtrąceniu Części Dziesiątey na Reparacyą y Utrzymanie Szynkuiey				45			4	15		

Po odtrąceniu Dziesięciny Zł 2 Gr — z Summy Prowentu. Effr 128 18 13/24 12 25 16

Karta 74. dalszey Kontynuacyi Protokułu.

Żyta Ozimnego y Iarego	7	24		30	22	9	3	26	4	5/24
Pszenicy Ozimney y Iarey		21	1	3	29	9/24		11	17	1/4
Ięczmienia		5	1/2		15			1	15	
Owsa	2	10	2	4	19	12/24		13	17	3/4
Grochu		21	1	3	9	11/24		9	17	3/4
Tatarki	1	2	2	3	7	5/24		9	13	5/24
Prosa		4	1		23	16/24		2	7	1/2
Siana Fur № 2. z Części 3. kwarta				1	20			5		

Po odtrąceniu 2ch Dziesięciny Zł 1. z 15. od Prowentu Summy Effr 69 27 3/24 6 29 13 2/3

Żyta Ozimnego y Iarego	12	10	2	61	19	4	6	4	17	3/4
Pszenicy Ozimney y Iarey	1	10	2	7	29	1/2		23	17	
Ięczmienia		8	1/2		24			2	12	
Owsa		8	0		16			1	18	
Grochu		26	2	4	4	3/4		12	8	1/4
Tatarki	2	18	2	7	22	1/2		23	4	
na Folwarkach Swierzeniu część na Litwie w Powiecie Iedwabnym Żyta Ozimnego		16	1/2		2	15		4	9	
Siana Fur № 14. z Części 3. kwarta					11	20		5		

501

Po odtrąceniu 2ch Dziesięciny Zł 2. z 15. od Prowentu Summy Effr 133 2 9/24 13 9 4/24

2 Stum Latowi Effect. 13227 9

506

Karta 74. dalszey Kontynuacyi Protokułu. Złote Grosze Denary

Transport Latens 2 5/6. 138 27 . 9

Wysiew Złoty wszystkich Potterunków

Podatku Taxy Powiatowey Ogulna Summa

Pomnożenie tey Summy z Do Gr. 30.

Do Karty Przeszłey

823

	Wysiew Złoty wszystkich Potterunków			Podatku Taxy Powiatowey Ogulna Summa			Pomnożenie tey Summy z Do Gr. 30. Do Karty Przeszłey		
	Złote	Grosze	Denary	Złote	Grosze	Denary	Złote	Grosze	Denary
Żyta Ozimnego y Jarego	1	10		7	15		22	9	
Pszenicy Ozimney y Jarey									
Jęczmienia		8			22	9		2	9
Owsa		12			22	9		2	7½
Tatarki		8			22	9		2	4½

Po odtrąceniu za Dziesięcinę Xdz. 2 7/8 od Proventu Summy Effr. 9 15 28 9

Żyta Ozimnego y Jarego	4	16		22	15		2	7½	9
Pszenicy Ozimney y Jarey		8		1	15			4	9
Jęczmienia		2			6			1	8
Owsa		1			2				6
Grochu			8		1	7	9		3¾ 1⅝
Tatarki			2½		2	7	9½		6 1⅝
Prosa			1	2		8	7½		1 6

Siana Fur 1 1/4 z Części 3. Tuwota 7 15 22 9

Po odtrąceniu za Dziesięcinę Xdz. 2 7/8 od Proventu Summy Effr. 42 15 16¾ 4 7 10⅝

Żyta Ozimnego y Jarego	7	16		37	15		3	22	9
Pszenicy Ozimney y Jarey	26	2		4	29	1⅞		14	10⅝
Jęczmienia	5	10	2	1	29	9⅜		1	17 1⅞
Owsa	1	10	2		2	20	2⅞		8 ⅜
Grochu		21			3	6	8		9 1⅝
Tatarki		29	1		2	22	4⅜		8 4⅜
Prosa		1	2			8	7½		1 6⅜

Siana Fur 1 1/4 z Części 3. Tuwota 3 10 10

Po odtrąceniu za Dziesięcinę Xdz. 2 1/2 od Proventu Summy 68 22 15¾ 6 26 5⅝

Totum Latus Effect. 137 29 16¼

| | | |

Karta 76. dalszy kontynuacyi Protokułu

	Kopy.	Grosze.	Denary.	Wsyp. Ebor.	Portuy Tarcy	Wszystkich Pouiatowcy	Pieniędzy chrzcinych z dziesięciny z Cmentarzá	Grosze.
Transport Lateris 2di.	1405.	12.	15.	Gatunkach.	sulna Summa.	Grosz.		

831

	Kopy.	Grosze.	Denary.	Zyta.	Grosze.	Denary.	Tatarki.	Grosze.	Denary.
Zyta Ozimnego y Jarego	10	2	2	50	11	13	5	1	1½
Przenicy Ozimney y Jarey	1			6				18	
Jęczmienia	3	6	2	9	18	5½		28	10½
Owsa	3	13	1	6	24	15½		20	8½
Grochu		29	1	4	17	2		13	13½
Tatarki	1	26	2	5	14	9½		16	8½
Lisna Fer W16. zbiegi B. Iwasta				5				15	

Po odtrąceniu 2a dziesięcinę Zł. 1½ 13. od Summy Drowery Effi. 86 1 8½ 8 19 6½

	Kopy.	Grosze.	Denary.	Zyta.	Grosze.	Denary.	Tatarki.	Grosze.	Denary.
Zyta Ozimnego y Jarego	2	26	2	14	4	4	1	12	8½
Przenicy Ozimney y Jarey		7	2	1	12	2¼		4	4½
Jęczmienia	2	21	1	7	29	13¾		20	17½
Owsa	2	24		5	15			16	9
Grochu		13	1	2	2	2		6	4½
Tatarki	1	5	1	3	14	13¾		10	8½

Po odtrąceniu 2a dziesięciny z 12. od Prowentu Summy. Effi. 34 5 17½ 3 12 10½

	Kopy.	Grosze.	Denary.	Zyta.	Grosze.	Denary.	Tatarki.	Grosze.	Denary.
Zyta Ozimnego y Jarego	8	26	2	44	4	4	4	12	8½
Przenicy Ozimney y Jarey		26	2	4	29	1¾		14	17½
Jęczmienia	3	0		9	22	9		29	4½
Owsa	3	13	1	6	24	15½		20	8½
Grochu	1			5				15	
Tatarki	1	10	2	4	22	2		17	3½
Propinacyi Zł. 60. po odtrąceniu Części Dziesięciny na Reparacyę y Utrzymywanie				45				4	15

Po odtrąceniu 2di Zł. 1½ 10. od Summy Drowery Effi. 1 19 2 13¾ 11 27 3½

Totum Latus Efficit. 1429 12 1½

Ex 77. Dotacyey Jurysdykcyi Protokułu.

Transport Latem 28 vi. 1429.12.1

Wysiew Zboż | Podług Jasły

	Korce.	Garn.	Kwarc.	Złote.	Groszy.	Denarzy.	Korce.	Garn.	Kwarc.
Żyta Ozimnego y Jarego	9	5	1	45	24	11	4	17	8¾
Pszenicy Ozimney y Jarey	18	2		3	14	1¼		10	8
Jęczmienia	2	5	1	6	14	13¾		19	8¾
Owsa	3	26	2	7	19	12¼		22	17½
Grochu		24		3	22	9		11	4½
Tatarki		24		2	7	9		6	13½
Prosa		2		2	14½			5	

Siana Fur 44. z lecich 3 tk: wytrzymuiący na Roli y od tego z części 3. kwarta . . . 1 . 3 . 6 . . . 3 . 6

z Propinacyi Złk 20. po wytrąceniu 10. części na Reparacyą y Utrzymanie Szynkuany . . 18 . . . . . 1 . 24 . .

Po odtrąceniu za Dziesięcinę Złk 1. z 20. od Summy Proventu. Effect. 86 . 29 . 4¾ . . 8 . 20 . 17¾

Żyta Ozimnego y Jarego . . . 4 . 20 . . 23 . 3 . 13½ . . 2 . 9 . 6½

Pszenicy Ozimney y Jarey . . . 1 . 22 . 2 . . 4 . 6 . 10½ . . . 1 . 2 . 12

Jęczmienia . . . . . 2 . 24 . . 8 . 7 . 9 . . . 2 . 24 . 13½

Owsa . . . . . 3 . 20 . . 7 . 7 . 9 . . . 2 . 21 . 13½

Grochu . . . . . 1 . 1 . 1 . . 5 . 5 . 15¾ . . . 1 . 5 . 10½

Tatarki . . . . . 1 . 2 . 2 . . 3 . 7 . 2½ . . . 9 . 13½

Siana Fur 44. 1. z części 3. kwarta . . . . . 25 . . . . . 2 . 9

Po odtrąceniu za Dziesięcinę Złk 1. z 12. od Summy Proventu. Effect. 50 . 21 . 3¾ . . 5 . 2 . 1½

Żyta Ozimnego y Jarego . . . 3 . 2 . 2 . . 15 . 11 . 13½ . . 1 . 16 . 13½

Pszenicy Ozimney y Jarey . . . 15 . 1 . . 2 . 25 . 14 . . . 8 . 10¾

Jęczmienia . . . . . 1 . 18 . 2 . . 4 . 22 . 3½ . . . 14 . 4½

Owsa . . . . . 3 . 23 . 1 . . 7 . 13 . 10½ . . . 22 . 6½

Grochu . . . . . 14 . . 2 . 5 . 11½ . . . 6 . 10½

Tatarki . . . . . 25 . 1 . . 2 . 11 . 4½ . . . 7 . 1½

Po odtrąceniu za Dziesięcinę Złk 3. z 10. z Summy Proventu. Effect. 503

508 Summa Totalis Effectus . . . . . 1446 . 10 . 1½

832

Karta 78. dalszey kontynuacyi Protokułu.

	Złote.	Grosze.	Denary.
Transport Lateris 29ni:	1446	10	1½

Wycisu Zboż w Wszystkich Gatunkach:

Podług Taxy Powiatowey Ogulna Summa.

Dwudziesty z Dwudziestych z Dziesiątych z Ziemiańskich Dóbr do Skarbu Grodz.

	Złote.	Grosze.	Denary.	Złote.	Grosze.	Denary.	Złote.	Grosze.	Denary.
Żyta Ozimnego y Jarego.	3	29	1½	19	17	2	1	28	13½
Pszenicy Ozimnego y Jarey		8	2	1	17	14⅔		4	14
Jęczmienia	1	10	2	3	29	9⅔		11	17⅔
Owsa	3	5	1	6	9	15½		18	17⅔
Grochu		13		2		17		6	1⅔
Tatarki		31		2	27	3⅔		8	13⅓

W Woi. Sieradzkim na Części Urodzonego Xięcia Jmci Xięcia Dzierżawnego, w Powiecie Łęczyckim, Dzierżawnego, Leżącym, Dóbr Łęczyckich, Ekstraordynaryjnie, Taxy Powiatowey, Ustanowionej, Dnia 20. Maja 1789. Roku.

Po odtrąceniu za Dziesięcinę Jtd 5 z 25. od Summy Proventu Effic: 30 17 7⅔ 3 1 1⅔

Żyta Ozimnego y Jarego.	9	2	-	15	9	6⅔	1	15	1⅔
Pszenicy Ozimnego y Jarey		15	1	2	25	14		8	10
Jęczmienia	2	26		8	13	2⅔		25	6
Owsa	3	15	1	6	28	10⅔		20	16
Grochu		44		2	5	1⅓		6	10
Tatarki		24	1	2	8	3⅓		6	16⅔

W Woi. Sieradzkim na Części Urodzonego Xięcia Jmci Xięcia Dzierżawnego, w Powiecie Łęczyckim, Dzierżawnego, Leżącym, Dóbr Łęczyckich, Ekstraordynaryjnie, Taxy Powiatowey, Ustanowionej, Dnia 22. Maja 1789. Roku.

Po odtrąceniu za Dziesięcinę Jtd 2. od Summy Proventu. Effic: 36 12⅔ 3 18 1⅔

Żyta Ozimnego y Jarego.	5	24		28	22	9	2	26	1⅔
Pszenicy Ozimnego y Jarey		8		1	15			11	9
Jęczmienia	2	8		6	22	9		20	4⅔
Owsa	4			8				24	
Grochu		16		2	15			7	9
Tatarki		16		1	15			4	9

W Woi. Sieradzkim na Części Urodzonego Xięcia Jmci Xięcia Dzierżawnego, w Powiecie Łęczyckim, Dzierżawnego, Leżącym, Dóbr Łęczyckich, Ekstraordynaryjnie, Taxy Powiatowey, Ustanowionej, Dnia 23. Maja 1789. Roku.

Po odtrąceniu za Dziesięcinę Jtd 5. od Summy Proventu. Effic: 44 4 12

30imum Latus Efficit. 1457 11 1½

Ta 79. dalszey sukcessywnie Exhibitu.

	Wysiew Zboż w Wszystkich Szarunkach.	Podług Ostatniey Powiatowey Ogólna Summa	Dwuzierna Chaumy Dnia 1 Lipca z Ziemi Dobr do Starostwa Prusz.
	Korcy. Garce. Kwarty.	Korcy. Garce. Kwarty.	Korcy. Garce. Kwarty.
Żyta Ozimnego y Jarego	3 16		
Pszenicy Ozimney y Jarey	16		
Jęczmienia	1 16		
Owsa	24		
Grochu	8		
Tatarki	16		
Prosa	1		

834

Exhibit Summarische Collationes na Części dobr Starostwa Pelplińskich Dzierżawionych Dnia 1. Lipca 1780. w Powiecie Tczewskim Ziemie Pomorskiey Exhibitu Summy Zboża Ozimnego y Jarego Wysiewu Korcy 10. Garcy 1780. Kubki zniżone.

Karta 80. dalszey kontynuacyi Protokołu	Złote	Grosze	Denary	Wysiew Zboż w Wszystkich Gatunkach			Podług Taxy Powiatowey Ogulna Summa			Dwudziesty Dwuchownych Dziesiąty z Dobrzyńskich do Skarbu Grosz		
				Korce	Garce	Kwarty	Złote	Grosze	Denary	Złote	Grosze	Denary
w Wsi Swirkocinie na Części Krodzonego Piotra Czermińskiego Dziedziczney w Powiecie tymże y Parafii Sytuowaney, Zaprzysiężony przez Niegoż, iako nie przenosi Wysiewu Korcy 10. z 24. Aug. 1789. Roku w Sierpcu.				Żyta Ozimnego y Jarego	2	24						
				Pszenicy Ozimney y Jarey		9	1					
				Jęczmienia		18	2					
				Owsa	1	18	2					
				Grochu		10						
				Tatarki		18	2					
				Siana Fur No 1. w Roku.								
Jako nie Obeymuiąca Część Korcy 10. Samym wciągnieniem Wysiewu Oznacza się.												
w Wsi Swirkocinie na Części Krodzonego Stanisława Małoskiego Dziedziczney w Powiecie tymże y Parafii Sytuowaney, Zaprzysiężony przez Niegoż, iako nie przenosi Wysiewu Korcy 10. z 26. Aug. 1789. Roku w Sierpcu.				Żyta Ozimnego y Jarego	2	24						
				Pszenicy Ozimney y Jarey		9	1					
				Jęczmienia		18	2					
				Owsa	1	18	2					
				Grochu		9	1					
				Tatarki		18	2					
				Siana Fur No 1. w Roku.								
Jako nie Obeymuiąca Część Korcy 10. Samym wciągnieniem Wysiewu Oznacza się.												
w Wsi Swirkocinie na Części Krodzonego Jakuba Kostuskiego y Bratowego Kazimira Dziedziczney w Powiecie tymże y Parafii Sytuowaney, Zaprzysiężony przez Kazimierza Dziedzicznego przenosi Wysiewu Korcy 10. z 1789. Roku w Sierpcu.				Żyta Ozimnego y Jarego	1	26	2					
				Pszenicy Ozimney y Jarey		8						
				Jęczmienia		24						
				Owsa		12						
				Grochu		6						
				Tatarki		10	2					
Jako nie Obeymuiąca Część Korcy 10. Samym wciągnieniem Wysiewu Oznacza się.												

Tyta 81. dalszey Kontynuacyi Protokułu.

Wyszło Zboża Posiewnego wszystkich Gatunkach Ogułna Summa.

Dobr. Jan. Grosz.

	Korcy	Garce	Korcy
Żyta Ozimnego y Jarego	3	2	1
Pszenicy Ozimney y Jarey		12	
Jęczmienia	1	6	2
Owsa	2	14	2
Grochu		17	1
Tatarki		29	
Prosa		1	

Włości Krakowskich Dworowi na Części Woli Jerzego Pawła Rzętkiewicza Dziedzicznej Posiekie tymże y Prospekt Pszennego, z przyległey przez Miasto Lubonie przez Wyżsym Korcy 10. z 19 Aug 1789. do tey wsi przyłączone.

Talunie Obeymuiącey Części Korcy 10. Samym wciągnieniem Wyżsiem Oznacza się.

	Korcy	Garce	Korcy
Żyta Ozimnego y Jarego	1	17	1
Jęczmienia		22	2
Grochu		7	2
Tatarki		9	1

Włości Krakowskich Dworowi na Części Woli Jerzego Pawła Rzętkiewicza Dziedzicznej Posiekie tymże y Prospekt Pszennego, z przyległey przez Miasto Lubonie przez Wyżsym Korcy 10. z 19 Aug 1789. do tey wsi przyłączone.

Talunie Obeymuiącey Części Korcy 10. Samym wciągnieniem Wyżsiem Oznacza się.

	Korcy	Garce	Korcy
Żyta Ozimnego y Jarego	1	17	1
Jęczmienia		22	2
Grochu		7	2
Tatarki		9	1

Włości Krakowskich Dworowi na Części Woli Jerzego Pawła Rzętkiewicza Dziedzicznej Posiekie tymże y Prospekt Pszennego, z przyległey przez Miasto Lubonie przez Wyżsym Korcy 10. z 19 Aug 1789. do tey wsi przyłączone.

Talunie Obeymuiącey Części Korcy 10. Samym wciągnieniem Wyżsiem Oznacza się.

505

510

Karta 82. dalszey sukcessywney Protokołu.

834

	Wysiew Zboż w Wszystkich Gatunkach	Podatek Tasy Powiatowey Ogulna Summa.	Powiatowey Tasy Dwudziestey Dodatkowych Dodatkowych do Summy Grosz.
		złote. Grosze. Denary.	złote. Grosze. Denary.
Żyta Ozimnego y Jarego	1 ½ 3	2	
Pszenicy Ozimney y Jarey	3	2	
Jęczmienia	1 ½ 10	2	
Owsa	1	12	
Grochu	½ 6	2	
Tatarki	½ 18	2	

w Wsi Krzesławicach Dworskich na Części Woyciecha Radwańskiego Dziedziczney, a części Jakubowey Wdowy Radwańskiey Dziedziczney, a części Jana Radwańskiego Dziedziczney, w Powiecie tymże y Parafii Lgockiey, Gruntach, Dziesięciny prawa Dziesięcinnego, albo nie przynależący, przez Księdza Dziesięcinnego, albo nie przynależący, przez Księdza Proboszcza Lgockiego Wysiewu Roku 1789. Roku we Zbożu.

Jako nie Obeymuiąca Część Roczy 10. Samym wciągnieniem Wysiewu Oznacza się.

Żyta Ozimnego y Jarego	3 ½ 4		
Pszenicy Ozimney y Jarey	2 8		
Jęczmienia	1 ½ 2	2	
Owsa	½ 16		
Grochu	1 ½ 11	½ 2	
Tatarki	1 ½ 8		
Prosa	½ 1		

w Wsi Krzesławicach Dworskich na Części Woyciecha Radwańskiego Dziedziczney, a części Jakubowey Wdowy Radwańskiey Dziedziczney, a części Jana Radwańskiego Dziedziczney, w Powiecie tymże y Parafii Lgockiey, Gruntach, Dziesięciny prawa Dziesięcinnego, albo nie przynależący, przez Księdza Proboszcza Lgockiego Wysiewu Roku 1789. Roku we Zbożu.

Jako nie Obeymuiąca Część Roczy 10. Samym wciągnieniem Wysiewu Oznacza się.

Żyta Ozimnego y Jarego	2 ½ 21 ½	1	
Pszenicy Ozimney y Jarey	½ 6 ½	2	
Jęczmienia	½ 29	1	
Owsa	1 ½ 21 ½	1	
Grochu	½ 6	2	
Tatarki	1 ½ 21 ½	1	

w Wsi Krzesławicach Dworskich na Części Woyciecha Radwańskiego Dziedziczney, a części Jakubowey Wdowy Radwańskiey Dziedziczney, a części Jana Radwańskiego Dziedziczney, w Powiecie tymże y Parafii Lgockiey, Gruntach, Dziesięciny prawa Dziesięcinnego, albo nie przynależący, przez Księdza Proboszcza Lgockiego Wysiewu Roku 1789. Roku we Zbożu.

Jako nie Obeymuiąca Część Roczy 10. Samym wciągnieniem Wysiewu Oznacza się.

Ta 83. Dalszel kontynuacyi Powszechney.

	Wyżsiw Zboża w Wszystkich Gatunkach	Posług Powiatowey Ogulnacum ma.	Dobr dorocznie na Groszi.
	Korce. Garce. Garnce.	Korce. Garce. Garnce.	Złote. Grosze. Denary.
Żyta Ozimnego y Jarego	1 16		838
Jęczmienia	20		
Owsa	24		
Grochu	6 2		
Tatarki	16		

Włościanie na Części Dziedzicznej, a Dzierżawcy Części Dziedzicznej, Folwarkowey, Dziedzicznej, Kościelney, Szlacheckiey, Starościńskiey, Ekonomskiey, Arendarskiey, Żydowskiey, Młynarskiey, Karczmarskiey, Rzemieślniczey, Ogrodnicze, Pasterskie, Folwarczne, Zagrodnicze, Chałupnicze, Komornicze, Rataiskie, Sołtysie, Wójtowskie, Dworskie, Pańskie, Plebańskie, Szkolne, Organistowskie, Kantorskie, Kościelne, Cerkiewne, Popowskie, Diakowskie, Monasterskie, Klasztorne, Zakonnicze, Bernardyńskie, Franciszkańskie, Dominikańskie, Karmelickie, Augustyńskie, Reformackie, Bazyliańskie, Jezuickie, Szpitalne, Miejskie, Mieszczańskie, Rzemieślnicze, Cechowe, Gminne, Parafialne, Fundacyjne, Zapomogowe, Zapomożne, Dzierżawne, Arendowne, Wsiowe, Wyżsiw Korcy 10. z 29. Czy 1789. Rolne na Polu.

Tako nie Obeymuiące Części Korcy 10. Tamtym wciągnieniem Wyżsiw Oznacza się.

Żyta Ozimnego y Jarego	2 10	2	
Pszenicy Ozimney y Jarey	6	2	
Jęczmienia	29	1	
Owsa	1 10	2	
Grochu	21	1	
Tatarki	1 21	1	

Włościanie na Części Dziedzicznej, a Dzierżawcy Części Dziedzicznej, Folwarkowey, Dziedzicznej, Kościelney, Szlacheckiey, Starościńskiey, Ekonomskiey, Arendarskiey, Żydowskiey, Młynarskiey, Karczmarskiey, Rzemieślniczey, Ogrodnicze, Pasterskie, Folwarczne, Zagrodnicze, Chałupnicze, Komornicze, Rataiskie, Sołtysie, Wójtowskie, Dworskie, Pańskie, Plebańskie, Szkolne, Organistowskie, Kantorskie, Kościelne, Cerkiewne, Popowskie, Diakowskie, Monasterskie, Klasztorne, Zakonnicze, Bernardyńskie, Franciszkańskie, Dominikańskie, Karmelickie, Augustyńskie, Reformackie, Bazyliańskie, Jezuickie, Szpitalne, Miejskie, Mieszczańskie, Rzemieślnicze, Cechowe, Gminne, Parafialne, Fundacyjne, Zapomogowe, Zapomożne, Dzierżawne, Arendowne, Wsiowe, Wyżsiw Korcy 10. z 29. Czy 1789. Rolne na Polu.

Tako nie Obeymuiące Części Korcy 10. Tamtym wciągnieniem Wyżsiw Oznacza się.

Żyta Ozimnego y Jarego	1 13	1	
Pszenicy Ozimney y Jarey	6	1	
Jęczmienia	13		
Owsa	12	2	
Grochu	6		
Tatarki	10	2	

Włościanie na Części Dziedzicznej, a Dzierżawcy Części Dziedzicznej, Folwarkowey, Dziedzicznej, Kościelney, Szlacheckiey, Starościńskiey, Ekonomskiey, Arendarskiey, Żydowskiey, Młynarskiey, Karczmarskiey, Rzemieślniczey, Ogrodnicze, Pasterskie, Folwarczne, Zagrodnicze, Chałupnicze, Komornicze, Rataiskie, Sołtysie, Wójtowskie, Dworskie, Pańskie, Plebańskie, Szkolne, Organistowskie, Kantorskie, Kościelne, Cerkiewne, Popowskie, Diakowskie, Monasterskie, Klasztorne, Zakonnicze, Bernardyńskie, Franciszkańskie, Dominikańskie, Karmelickie, Augustyńskie, Reformackie, Bazyliańskie, Jezuickie, Szpitalne, Miejskie, Mieszczańskie, Rzemieślnicze, Cechowe, Gminne, Parafialne, Fundacyjne, Zapomogowe, Zapomożne, Dzierżawne, Arendowne, Wsiowe, Wyżsiw Korcy 10. z 29. Czy 1789. Rolne na Polu.

Tako nie Obeymuiące Części Korcy 10. Tamtym wciągnieniem Wyżsiw Oznacza się.

506

511

839

Karta 87. dalszey kontynuacyi Protokułu.	Złote.	Grosze.	Denary.	Wysiew Zboż w Wszystkich Gatunkach. Korce.	Garce.	Kwarty.	Podług Taxy Powiatowey Ogulnie Summa. Złote.	Grosze.	Denary.	Dziesięciny z Dóbr Ziemskich a Dziesięciny z Duchownych do Skarbu Grosz. Złote.	Grosze.	Denary.
w Wsi Kraiewicach Wielkich na Części Urodzonego Antoniego Łuchowskiego Dziedziczney w Powiecie tymże y Parafii Sytuowaney, Zaprzysiężony przez Księgi, iako nieprzenosi Wysiewu Korcy 10. y 19. Aug 1789. Roku w Sierpcu.												
Zyta Ozimnego y Jarego				1	13	1						
Pszenicy Ozimney y Jarey					5	1						
Jęczmienia					18	2						
Owsa				1	5	1						
Grochu					9	1						
Tatarki					12							
Prosa						1						

Jako nie Obeymuiąca Część Korcy 10. Samym wciągnieniem Wysiewu Oznacza się.

w Wsi Kraiewicach Wielkich na Części Urodzonego Wincentego Rzeszotarskiego Dziedziczney, w Powiecie tymże y Parafii Sytuowaney, Zaprzysiężony przez Księgi, iako nieprzenosi Wysiewu Korcy 10. y 19. Aug 1789. Roku w Sierpcu.												
Zyta Ozimnego y Jarego				2	2	2						
Pszenicy Ozimney y Jarey					6	2						
Jęczmienia				1		2						
Owsa				1	1	2						
Grochu					0							
Tatarki					13	1						

Jako nie Obeymuiąca Część Korcy 10. Samym wciągnieniem Wysiewu Oznacza się.

w Wsi Kraiewicach Wielkich na Części Urodzonego Jana Łuchowskiego Dziedziczney, w Powiecie tymże y Parafii Sytuowaney, Zaprzysiężony przez Księgi, iako nieprzenosi Wysiewu Korcy 10. y 19. Aug 1789. Roku w Sierpcu.												
Zyta Ozimnego y Jarego				2	16							
Pszenicy Ozimney y Jarey					0							
Jęczmienia					29	1						
Owsa				1	10	2						
Grochu					12							
Tatarki					10	2						
Prosa						1						

Jako nie Obeymuiąca Część Korcy 10. Samym wciągnieniem Wysiewu Oznacza się.

	Złote.	Grosze.	Denary.
Wyjęto Liber w Urzędzie Gatunkach.			
Podług Taxy Powiatowey Ogulna Summa.			
Z Dobr Ziemiańskich do Skarbu należących.			

840

	Korce.	Złote.	Grosze.	Denary.	Złote.	Grosze.	Denary.	Złote.	Grosze.	Denary.
Tytu Ozimnego y Jarego	2	16	.							
Pszenicy Ozimney y Jarey		2	2							
Jęczmienia	1		.							
Owsa	1	26	2							
Grochu		8	.							
Tatarki		18	2							

Z Dóbr Ziemiańskich Wielkich na Części Ukr. Pszenicy Ozimney y Jarey, Jęczmienia, Owsa, Grochu, Tatarki, Summa Korcy 10. Summy Złote 1. Grosze 26. Denary 2. Ordynansem Exmo y Dorożyńskiego, Starostwa Czerkaskiego, Kanclerza Woiewodztwa Kijowskiego, Generała Artyllerii Koronnego, Pułkownika Regimentu Pieszego, Starostwa Tymie y Rorayskiego, Kawalera Orderu Wojskowego Stanisława Augusta Króla Polskiego, Wielkiego Księcia Litewskiego, Pana Moiego Miłościwego, Kommissarza Generalnego, Kommissarza Woiennego, Kommissarza Woiennego, Kommissarza Woienn

Karta 86. dalszey Kontynuacyi Protokułu.

Transport Lateris 30ci.	Złote.	Grosze.	Denary.
	1457	11	16½

Wszystkich Zboż Saturnijach.

Podług Taxy Powiatowey ogulna Summa.

Dwadzieścia, dwie Kopy Snopów z Dwóch Dziesięty z Ziemi Dóbr do Skarbu.

841

	Kopa.	Snopów.	Snopy.	Złote.	Grosze.	Denary.	Złote.	Grosze.	Denary.
Żyta Ozimnego y Jarego	2	2	2						
Pszenicy Ozimney y Jarey		9	2						
Jęczmienia		17	2						
Owsa		17	1						
Grochu		8	2						
Tatarki		17	1						

Siana Fur № w Latach Ich.

Tatuie nie Obeymuiąca Części Kopey 10. Samym wciągnieniem Wyżiwie Oznacza się.

Tatuie nie Obeymuiąca Części Kopey 10. Samym wciągnieniem Wyżiwie Oznacza się.

	Kopa.	Snopów.	Snopy.	Złote.	Grosze.	Denary.	Złote.	Grosze.	Denary.
Żyta Ozimnego y Jarego	4	5	1						
Jęczmienia		31							
Owsa		16	2						
Grochu		12	1						
Tatarki		24							

Siana Fur № 2. w Latach Ich.

Tatuie nie Obeymuiąca Części Kopey 10. Samym wciągnieniem Wyżiwie Oznacza się.

	Kopa.	Snopów.	Snopy.	Złote.	Grosze.	Denary.	Złote.	Grosze.	Denary.
Żyta Ozimnego y Jarego	2	1	1	10	5	15½	1		10½
Pszenicy Ozimney y Jarey		6½	2	1	6	10½		3	2½
Jęczmienia		26½	2	2	14	8½		7	0½
Owsa		19	2	3	4	12½		9	8½
Grochu		6½	2	1		9½		3	1½
Tatarki		20½		1	26	4½		5	12½

Siana Fur № 2. z Roku. 1 20 5

za Dziesięcinę z 15. od Summy Powszechney.

Tatuie nie Obeymuiąca Części Kopey 10. Samym wciągnieniem Wyżiwie Oznacza się. Eff. 4 21 3 7½ 2 3 6½

Z Wsi Wichrzenie y na Pyrkach Tamże z Tatarki y Grochu Dziesięcina Powszechna Dziesięcina Powszechna Dziesięcina Powszechna

Ad 87. dalszey Kontynuacyi Protokułu. Złp. Grosz. Denary. Wyszło Zboż w Wszystkich Gatunkach. Podług Taryfy Powiatowey Ogólna Summa. Wyszło Zboż Tych Gatunków do Złp. Grosz. Denary.

	Korce	Garce	Garniec	Złp.	Grosz.	Denary.
Żyta Ozimnego y Jarego	1	25	1			
Pszenicy Ozimney y Jarey						
Jęczmienia	1	26				
Owsa	2	4	1			
Grochu		7				
Tatarki	1					

w Wsi Krzeczach na Części Xięstwa Dziedzicznego, w Starostwie Lubartowskim, Dobrach Stanowych Lubartowskich, Trakcie Parafii Lubartowskiey, Leżących, Taxy Pana Miłego, iako niżey wyrażona, Roku 1789. Dnia 20. Maja.

Tako nie Obeymuiąca Część Korcy 10. Tamym wciągnieniem Wyciwu Oznacza się.

	Korce	Garce	Garniec	Złp.	Grosz.	Denary.
Żyta Ozimnego y Jarego	1	16	2			
Jęczmienia		17	2			
Owsa		26				
Grochu		3				
Tatarki		15	1			

w Wsi Krzeczach na Części Xięstwa Dziedzicznego, w Starostwie Lubartowskim, Dobrach Stanowych Lubartowskich, Trakcie Parafii Lubartowskiey, Leżących, Taxy Pana Miłego, iako niżey wyrażona, Roku 1789. Dnia 20. Maja.

Tako nie Obeymuiąca Część Korcy 10. Tamym wciągnieniem Wyciwu Oznacza się.

	Korce	Garce	Garniec	Złp.	Grosz.	Denary.
Żyta Ozimnego y Jarego	2	16				
Pszenicy Ozimney y Jarey		6				
Jęczmienia	1					
Owsa	2	18	2			
Grochu		13	1			
Tatarki		13	1			

w Wsi Krzeczach na Części Xięstwa Dziedzicznego, w Starostwie Lubartowskim, Dobrach Stanowych Lubartowskich, Trakcie Parafii Lubartowskiey, Leżących, Taxy Pana Miłego, iako niżey wyrażona, Roku 1789. Dnia 20. Maja.

Tako nie Obeymuiąca Część Korcy 10. Tamym wciągnieniem Wyciwu Oznacza się.

508

513

Karta 88. dalsze, kontynuacyi Protokułu.

843

Wysiew Zboż w Wszystkich Gatunkach.

Podług Taxy Powiatowey Ozyminá Summa.

Dziesięciny z nowych Oddziałów Ziemskich Dóbr do Klucza Grodz.

	Korcy	Garce	Kwarty	Złote	Grosze	Denary	Złote	Grosze	Denary
Zyta Ozimnego y Jarego	3	8	2						
Pszenicy Ozimney y Jarey		6							
Jęczmienia		28	2						
Owsa	3	28	2						
Grochu		12	2						
Tatarki		23							

Z Oddziału na Części Klucza Grodzkiego Dziedziczney w Obrocie Dziedziczney, w Powiecie Grodzkim, Zapisującey Summa Wysiewu Korcy 10. Garce 3. Kwarty 8. Roku antecedentis.

Tako nie Obeymuiąca Części Korcy 10. Samym wciągnieniem Wysiewu Oznacza się.

Zyta Ozimnego y Jarego	24	2							
Jęczmienia		8							
Owsa		6							
Grochu		4	2						
Tatarki		4							

Z Oddziału na Części Klucza Grodzkiego Dziedziczney w Obrocie Dziedziczney, w Powiecie Grodzkim, Zapisującey Summa Wysiewu Korcy 10. Garce 2. Kwarty 6. Roku antecedentis.

Tako nie Obeymuiąca Części Korcy 10. Samym wciągnieniem Wysiewu Oznacza się.

Zyta Ozimnego y Jarego	2	18	2						
Pszenicy Ozimney y Jarey		5							
Jęczmienia		1	16						
Owsa		1	16						
Grochu			20	2					
Tatarki		1							

Z Oddziału na Części Klucza Grodzkiego Dziedziczney w Obrocie Dziedziczney, w Powiecie Grodzkim, Zapisującey Summa Wysiewu Korcy 10. Garce 2. Kwarty 6. Roku antecedentis.

Tako nie Obeymuiąca Części Korcy 10. Samym wciągnieniem Wysiewu Oznacza się.

Karta 89. dalszey Kontynuacyi Protokułu

	Złote.	Grosze.	Denary.
Wyciąg Zboża w Woiew. Bielskim Powiatowey Ogulna Summa.			
Należytości z Summy na Dobrach z Zamościa do Starostwa Grosz. 844.			

	Korce	Garce	Kwarty
Żyta Ozimnego y Jarego	3	8	2
Pszenicy Ozimney y Jarey		6	
Jęczmienia		28	2
Owsa	3	29	1
Grochu		13	2
Tatarki		23	

Na Części Woiewodzkiego w Woiew. Bielskim Powiecie Dziedzicznej w Woiew. Bielskim Powiecie Tymże Powiecie Położonych, Summy Należytości przez Mieszczan Bielskich Roku 1789. Miesiąca Maia 10. Dnia 20. Anno 1789.

Tako nie Obeymuiąca Części Korcy 10. Samym wciągnieniem Wyciąg Oznacza się.

	Korce	Garce	Kwarty
Żyta Ozimnego y Jarego	2	18	2
Pszenicy Ozimney y Jarey		6	
Jęczmienia		25	1
Owsa	2	9	1
Grochu		8	
Tatarki		24	

Na Części Woiewodzkiego w Woiew. Bielskim Powiecie Dziedzicznej w Woiew. Bielskim Powiecie Tymże Powiecie Położonych, Summy Należytości przez Mieszczan Bielskich Roku 1789. Miesiąca Maia 10. Dnia 20. Anno 1789.

Tako nie Obeymuiąca Części Korcy 10. Samym wciągnieniem Wyciąg Oznacza się.

	Korce	Garce	Kwarty
Żyta Ozimnego y Jarego	2	3	2
Pszenicy Ozimney y Jarey		17	2
Jęczmienia		29	2
Owsa	1	30	2
Grochu		8	
Tatarki		11	1

Na Części Woiewodzkiego w Woiew. Bielskim Powiecie Dziedzicznej w Woiew. Bielskim Powiecie Tymże Powiecie Położonych, Summy Należytości przez Mieszczan Bielskich Roku 1789. Miesiąca Maia 10. Dnia 20. Anno 1789.

509

Tako nie Obeymuiąca Części Korcy 10. Samym wciągnieniem Wyciąg Oznacza się.

544

Karta 90. dalszey kontynuacyi Protokułu.

	Złote	Grosze	Denary
Transport Lateris 3tii.	1459	15.	4½

945

Wyciąg Zboża wszelkiego Gatunkiem.

Podług Taxy Jarmarkowey Ogulna Summa

Pieniędzy za sprzedane zboża z Dobr Dzierżawnych Dóbr Stanu Grodz.

	Korce	Garce	Kwarty	Złote	Grosze	Denary
Żyta Ozimnego y Jarego	8	10	2	41	19	4
Pszenicy Ozimney y Jarey	1	5	1	6	29	9½
Jęczmienia	1	6	2	3	18	5½
Owsa	3			6		
Grochu	1	29	1	9	18	2
Tatarki		12		1	3	1½

	Złote	Grosze	Denary
	4	5	
	20	7½	9
	7	15	

	Złote	Grosze	Denary
	4	4	1¾
		20	1¾
		10	1½
		18	
		28	1½
		3	1½

	Złote	Grosze	Denary
		12	9
	2	2	1½
		22	1½

Po odtrąceniu Za Dziesięcinę 2ki 7. z 15. od Prowentu Summy Effs.

	Złote	Grosze	Denary
	93	11½	7¾

	Złote	Grosze	Denary
	9	10.	3¾

	Korce	Garce	Kwarty	Złote	Grosze	Denary
Żyta Ozimnego y Jarego	5	5	1	25	24½	11½
Jęczmienia	1		2	3	1	7½
Owsa	2			4		
Grochu	1	27	1	9	7	13½
Tatarki		8			22	9

	Złote	Grosze	Denary
	2	17	0¾
		9	5¾
		12	
		27	1½
		2	4¾

Po odtrąceniu Za Dziesięcinę 2ki 5. od Prowentu Summy Effs.

	Złote	Grosze	Denary
	37	26½	4½

	Złote	Grosze	Denary
	3	23	12¾

	Korce	Garce	Kwarty	Złote	Grosze	Denary
Żyta Ozimnego y Jarego	188	9		941	12	3¾
Jęczmienia	55	25	1	167	11½	7½
Owsa	104	2		208	3	13½
Grochu	8	5	2	40	25	14¼
Tatarki	2	7	1	23	5	5½
Prosa		7	2	1	12	3¾

	Złote	Grosze	Denary
	94	1	2¼
	16	22½	2¼
	20	24	6¾
	4	2	10¾
	2	9	10¾
		4	5¼

Po odtrąceniu Za Dziesięcinę 2ki 37 z 15 od Prowentu Summy Effs.

	Złote	Grosze	Denary
	162	26	4½

	Złote	Grosze	Denary
	16	20	12¾

z Akt Grodzkich Płockich Extrahował Wyżey Expressią Pod Dniem 23 Februarii 1789. w Kollu dnia 24 Aug. 1789. Actum Kollus Effect 123

Pod Dniem 23 Februarii 1789. w Kollu dnia 24 Aug. 1789. Actum Kollus Effect 123

Karta 91. dalszey Kontynuacyi Protokułu

Transport Lateris 32di			16	32	9	14½	Wysiew Zboż w Włościańskich Gatunkach			Podług Powiatowey Ogulna Summa			Z tych do Dworu
							Korcy	Garce	Cwierc	Korcy	Garce	Cwierc	Korcy

Karta 92. Dalszey Kontynuacyi Protokułu.

	Grosze	Denary
Transport Lateris 334tij:	183	17 1/2

Z Wszystkich Gatunkach.

Z Wszelkich Gatunkach Zboż Ozulna Summa.

Z Wszelkich Gatunkach Tytoniu Ozulna Summa.

Z Wszelkich Gatunkach Zboża

...cor Wszystkich Kart y Laterow Oznaczaiących Summę jaka na Ofia
rę dla Woyska Rzeczy-Pospolitey w Prusiech tym Roku Znayduie się Distinctim
podług Wyrazu w Leniach Ukazany.

Folio	Latera		złote	Grosze	Denary
1	I	Efficit	119	6	17
2		Do	135	3	9½
3		Do	90	21	
4		Do	71	15	16½
5		Do	123	28	5
6		Do	82	24	1½
7		Do	19	11	12½
8		Do	14	27	3½
9		Do	5	5	16½
10		Do	17	16	11
11		Do	5	8	7
12		Do	61	22	12½
13		Do		18	
		Do	2	29	6½
			9	13	6
14		Do	9	13	6

Dalsza Kontynuacya Zbioru Kart y Laterow w tym Protokole znayduiących się podług wyrazu w Liniach.

849

Folie	Latera		Złote	Grosze	Denary		Folie	Latera		Złote	Grosze	Denary
73	24	Efficit	33	5	3 4/5		83		Efficit			
74	25	D°	12	2	7 4/5		84					
75	26	D°	10	12	16 4/5		85					
76	27	D°	23	29	4		86	30	D°	2	3	6 4/5
77	28	D°	16	28	4/25		87					
78	29	D°	11	1	15		88					
79		D°					89					
80							90	31	D°	175	24	9 4/5
81							91	32	D°	98	28	5 4/5
82							92					
									Summa Summar na 2 Ofiary do Skarbu.			

Z Złożonych przez Obywateli podług Prawa Przepisu Wyznań y z dopełnieniem Odebrania od Wszystkich Przysięgi, Takowy Protokoł przez Nas Kommissarzy Repartycyą Drugą Expedyiujących Zebrawszy, po którego Spisaniu, każdy z Osobna, tak do Kommissyi Skarbu Koronnego, jako y do Kancellaryi Województwa Naszego Grodu Płockiego własnemi Rękami Podpisuiemy.

X. Józef Kościszewski DDS Komissarz mpr

Michał Żórawski JKMć Szambellan Kommissarz Powiatu Sierpskiego mpr

Józef Bromirski Sędzia Płocki Komissarz Powiatu Sierpskiego mpr

Nawey Mazowiecki Komissarz Sierpskiego Powiatu

Szyman Krzywkowski Komisarz Powiatu Sierpskiego mpr

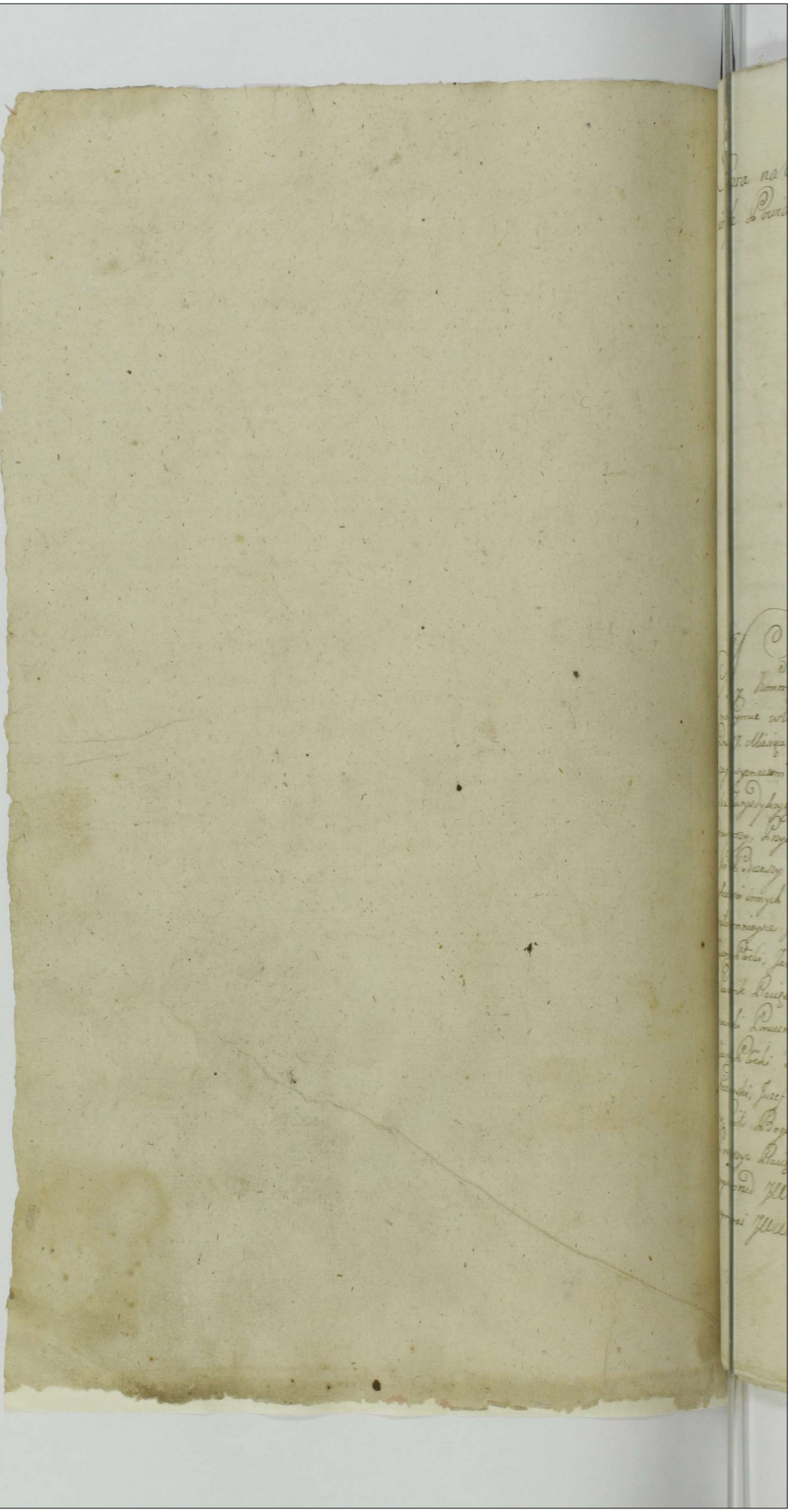

Ofiara na Woysko z Dobr tak Ziemskich iako y Duchownych Powiatu Płońskiego w Woiewodztwie Płockim leżącego

Działo się w Mieście Płońsku JMMć. Powiatowym na Terminie Kommissyi od Stanowczey Rzeczy Rady Prawem pod Tytułem Sposobu wyznaczenia Ofiary z Dobr Ziemskich y Duchownych w Kwocie Wielkim ustąpienie Zawiadczenia wyznaczonego to iest Dnia Pierwszego Miesiąca Lipca Roku Pańskiego 1789. w Przytomności Jmci Panów Bartłomieja Morawskiego Norberta Jaroszewskiego Alexandra Bilskiego Kazimierza Brudzeńskiego innych mianowanych Obywatelów do tego Działa zgromadzonych Tudzież Opatrznego Jacka Prauckiego z Przepotca Woznego przysięgłego Akt niniejszey Kommissyi przywołuiącego innemu mianowanego.

My Kommissarze Powiatu Płońskiego Prawem w Roku niniejszym na Seymie w Warszawie zapadłym ustawami Prawa Warszawskiemi Dnia 17. Miesiąca Czerwca w Roku bieżącym Obdarowanym do Działa niniejszego wynaczeni niżey wyrażeni Zebrawszy się do Miasta JMMć. Płońska Jurysdykcyą Kommissyi przez Woznego wyżey wzmiankowanego zafundowawszy, Przysięgę wtym Prawie przepisaną JW. Franciszek Bonkowski Podczaszy Ziemi Zawkrzeńskiey niniejszey Kommissyi Prezes w obecności innych wspot Kommissarzy y Obywatelów Woiewodztwa Płockiego natenczas niniejsze mybyłych a zaś JMW. Antoni Woroniecki Podsędek Ziemi Płockiey, Jan Zorawski Cześnik Zawkrzeński, Stanisław Wolowski Skarbnik Rawski, Józef Dembowski Chorąży Zawkrzeński, Tomasz Skrzynecki Łowczy Kawalerzy Narodowey, Jacek Przepalski Komornik Ziemi Płockiey, Fabian Szybowski Komornik Ziemi Zawkrzeńskiey, Walenty Strzeszewski, Józef Łosowski, Ignacy Miłobędzki Burgrabiowie Grodzcy Płoccy, Piotr Bogurski Vicesubregent Ziemi Zawkrzeński, Floryan Lasocki Podczaszy Rawski, Edward Lasocki, Stefan Lud Pułkownikowicz W. Tumnych przed JW. Bonkowskim Podczaszym Zawkrzeńskim Prezydującym oraz JMW. Walenty Czerniecki Kanonik Kollegiaty Płoc. Jakub Dn.

513

518

Drzewowski Dziekan Słonski Proboszcz Dzieletarski przez Jasnie Oswieconego Krzysztofa Hilarego Serafelio, Biskupa Łuckiego, Xiążęcia Lithuskiego Orderow Polskich Kawalera Instrumentem Kommissarzami do dopełnienia niżey wyrażoney czynności wyznaczeni rownież Przysięgę Prawem przyiową przed tymże JW. Prezydującym wykonali. Do ktorych wykonanych przysięgach ponieważ Prawo na mocy tegoż tak Kommissya odprawowanie mieć chce iżby sposobem przy sprzedaży Dobr używanym z Intrat pewnych wystałych Ofiara Podatku wynaywowana była w tym zaś Powiecie niemniey w całym Woiewodztwie przy sprzedaży Dobr Intrata z Wyścieow Zboż, Kwitnacyi, Czynszow przychodow z Młynow, rachowana bywać ma tak zaczym sposobem przy sprzedaży Dobr w tym Powiecie używanym Intratę z Wyścieu każdego Zboża ziemnych Przychodow wyrażonych z Dobr wszystkich tak Duchownych iako y Ziemskich z trech Lat zeszłych podawszy y średnio uproporcyonowanego Wyścieu należnowemy Prawem dla tegoż zebrania ciągnięta mieć chcemy dla czego do odsiedzenia Ziarn y Pary Zboża przystępujemy, maiąc iednak baczność na niedostatek Borow, tak do Prowizyi iako y Opatu, ktoremu ten Powiat podlega y przeciwnych miejsc omijamy y Cztery ptacze Sosnią do Budowy Zdatną po Złtych 3. zas Stoc Drew do opatu po Groszy 18.- takze niedostatek Łąk Ludzi, ktorych z Podlasia z Litwy Ruszay do Robot sprowadzać y Plant Ziemiowi od Sierpa na Dzien Złty 4 gr. 15. y Kwarty Leguminy dawać do Kuchy Pl. 2. y Piwa Garniec, Karobku bez Przysiewku oprocz Chust Obwinia y Zadatku Pl. 100. Dziewic oprocz Chust Obwinia Pl. 30. ptacie muszą y Iedwie wdziesiątey części Obywatel znayduiesię, ktory ma Poddaństwo bez y ten bez Nacznika y Zakładu nieobeydziesię uważaiąc oraz odległosc Portow a osobliwie Warszawy za Wiste będzący dobrey, Prawi ie Zakrzymia dwoiakow drzewy od Stow wynosi iako to na Komorach Polskich y Ruskich prowadząc Zboże Furami do Portu nieuytrzegaiąc Dziewicom y Kosztownym żadnych znaczney trudnigących Expens iedno Ziarno każdego Zboża na Intratę iedną miarą Warszawską za ustanowieniem względem zaś Cery Zboż miarą bieżącą Prowincyą iak w tym Powiecie bywa. Tyta Kmiec Pary 32. wsobie

trzy.

trzymaiący po Zł: 5. Łemiący ozimney yarey tudzież Prosa kunce tejże Miary Zł: 7. Jęczmienia y Tatarki Kunce Zł: 4 Grochu kunce Zł: 6. Owsa kunce Zł: 2. gr: 15. Woz Siana Łanowemy lub Łanowolny na Opas Wołow, Krowadzy Owiec wydawany lub przedany Zł: 3. Warzywy w Ogrodach będące podług Kontraktow tudzież maiące brane przez Właścicielow trzymane od Miesiąca Maia Roku 72. trzymaiącey Zł: 2. od Dubeltowego Zł: 4. od Garca Gonatkiem Bydlęcey naymnieyszey Krowy 20. od Dubeltowey Zł: 1. gr: 10. od Garca Miodu wyszynkowanego gr: 10. Czynsze z Gruntow całkowicie do Intraty z Młynow tak Wodnych iako y Wietrznych przez Dwor reparowanych podług na Intratę a drugą na Reparacyą ztychsze Młynow które na Lata Prawem Institutyonym z Reparacyą są wypuszczone cały Prowent na Intratę. Tes czynszowe gr: 24. Kapłona Czynszowego gr: 15. Kurę czynszową gr: 10. Jay Kupę czynszowych gr: 20. Kupa Zyta na Dziesięcinę z Dworow Zł: 5. Kupa Jęczmienia na Dziesięcinę z Dworow Zł: 4. Kupa Owsiany nałęż Dziesięcinę Zł: 7. Kupa Zyta od Kmiecia Zł: 10. Kupa Pszenicy Zł: 14. Kupa Jęczmienia Zł: 8. Woz Grochu tak ze Dworu iako y od Kmiecia Zł: 5. Woz Owsa Zł: 4. Woz Tatarki Zł: 4. Kunce Zyta na Dziesięcinę dany Zł: 6. Kunce Pszenicy Zł: 8. Kunce Jęczmienia Zł: 5. podobnież iednomyślnością zdań obstawaliśmy gubernialnym abyśmy iak nayprędzey dzieł nasze było uskutecznione natych miast Jn notes tenże kubelyno Parafiom oznaymiaiąc czas na cały Powiat Płocki Zjazdu przeszłego podjęte wydaiemy yte nayprzod w Kollegiacie Płońskiey podczas Targu przez Woznego apotym po kościołach Parafialnych z ambon w Dni Swięte przez Jchmć Xięży Proboszczow publikowane aby każdego wiadomości dosyć mieć chcemy Między sobą zaś dysspartyment y porządek taki czynimy. A że JMM. Woźnicki Podsędek, Jacek Przedpełski Komornik Płocki Walęty Strzeszewski PPL. Floryan Lasocki Podczaszy Raciąski X. Jakub Dzwonowski Dzikan Płoński pierwszą reparticyą przyimują prawo do expedycyi należeć maią Parafie Płońska y Same Miasto Płonsk Skotatowska y Zochowska. A zaś JMM. Borkowski Podczaszy Zawkrzeński Dembowski Chorąży Zawkrzeński Fabian Grzybowski Komornik Zawkrzeński Bogucki Vice Regent Zawkrzeński Miłkowski Podkomorzy Burgg: Płocki tudzież X. Czerniecki Kanonik Kollegiaty Płockiey drugą biorą Zaczym Parafie Gorsko, Gralewska, y Dzwonowska wypadaią. Naliniece JMM. Zarawski Cześnik Zawkrzeński, Wolowski Skarbnik Raciąski, Głuchowiecki Łowczy Kawalę Nawodz. Strzeszewski

na 514

853

na mnieysce S. pamięci JW. Losia Pułkownikowicza wspoł Kommis-
sarza Swieżo zmarłego y Lossowski Burgr. Grodzey Płocey przyimuią
Przeto Parafiy Baboszewskiey, Dziektarskiey, Glinowieckiey, Kray-
kowskiey, Sarbiewskiey, na siebie przyimuią ułatwienia obowiązek, kto-
ro Parafie, każda repartycya na nię wypadłe obowięzuie się iak nay-
prędzey ułatwiać y te podług wydanych Jnnotestensyi maią się zaczy-
nać, to iest Dnia 20. Miesiąca bieżącego, ktorey ninieyszey Kommis-
syi Termin do tegoż Dnia limituiemy zachowuiąc zawiłość. Na
którym Terminie ziachawszy się Jurysdykcyą zafundowawszy maiąc
powtornie przez Prawo wyznaczenie aby Kommissye Powiatowe
do Krolewszczyzn y Starostw trzech Lustratorow zpomiędzy siebie wy-
brały zaczym my temuż Prawu zadosyć czyniąc większością Zdań zpo-
między dwoch Repartycyi wybraliśmy do Lustrowania Krolewszczyzn y Sta-
rostw w tym Powiecie się znayduiących JW. Stanisława Wołowskiego
Skarbnika Raciąskiego Jozefa Dembowskiego Chorążyca Zawskrzeń-
skiego Piotra Bogurskiego Vices Regenta Ziemi Zawskrzeń. ktorzy
Przysięgę w Konstytucyi R.u 1764. dla Lustratorów przepisaną
wykonali po ktorey wykonaney według wyżey przepisanych Repartycyi
My Kommissarze w pierwszey Repartycyi wyrażeni złożone Regis-
tra trzechletnich Wysiewow wszelkich Zboż Tabellow Dymów y
Ludności przez Obywatelow w Parafiach, Płońskiey, Skołatowskiey,
y Zochowskiey tudziesz w Mieście Płońsku mieszkaiących
mieć chcemy y przystępuiemy w tym Sposobie.

Parafia Płońska. Wsie Sieromin y Sierominko z Częściami na Woytach Zamościu Wielmożnego Tomasza Nowowieyskiego Łowczego Wyszogrockiego Ziemskie dziedziczne, który podał y sam za przysiągł.	Wysiew roczny każdego Zboża z trzech Lat szrednio wzięty.				Podług Taxy Powiatowey Summa ogolna za każdego rodzaiu Zboże				z Ogolney Summy część dziesiąta na Ofiarę dla Skarbu Rzeczy Pltey ogołem wzięta.			
	Korce.	Ćwierci.	Garce.	Kwarty.	Złote.	Grosze.	Szelągi.	Denary.	Złote.	Grosze.	Szelągi.	Denary.
Zyta " - " - " - "	20.	3.	-	"	103.	22.	1.	3.				
Pszenicy - " - " - "	5.	1.	2.	2.	- " 37.	8.	1.	3.				
Jęczmienia - " - " - "	9.	- "	2.	2.	- 36.	8.	1.	3.				
Owsa - " - " - " - "	45.	1.	1.	- "	113.	6.	-	"				
Grochu - " - " - " -	1.	- "	2.	2.	- " 5.	11.	1.	3.				
Tatarki - " - " - "	" 1.	2.	3.	- "	- " 6.	10.	-	"				
Prosa - " - " - "	- "	1.	-	"	- " 1.	22.	1.	3.				
Czynszu Pieniężnego wraz z Drobiem y Jaiami - " -	"	-	"	- "	1400.	6	-	"				
Wiatrak z reparacyą Dworską biorąc połowę na Intratę -	"	-	"	- "	- " 50	-	"	- "				
Piwa Mirek po Garcy 72. w sobie trzymaiących 158. -	"	-	"	- "	316.	-	"	- "				
Gorzałki tak z Sieromskiey iako y Woytów Propinacyi Ordynaryiney Garcy 355.	-	"	-	"	236.	20.	-	"				
Siana na Gromady Wozow 30. - " - " - "	-	"	-	"	- " 90	-	"	- "				
Za Łąki przedawane	-	"	-	"	130.	-	"	- "				
Summa całkowitego Dochodu z rzeczonych Dobr.	- "	-	"	- "	2526.	25.	1.	3.				
Wytrąciwszy Dziesięcinę Kościelną według Taxy Powiatowey Zyta Kop. 4. Jęczmienia Kop 4. to iest Kwotę Złł: Poll: 36. wypada na Skarb Grosz Dziesiąty rachuiąc - " - "	- "	- "	-	"	- "	-	"	- "	249.	24.		

Latus na Skarb Złł: Poll: 249 gr 24.

520

175

855

Taż sama Wieś Woyty.

Latus na Skarb.	Wyświew roczny każdego Zboża za 3 Lat średnio wzięty: Korce	Kwarty	Garnce	Kwarty	Według Taxy Powiatowey Summa ogólna za każdego rodzaju Zboże: Korce	Kwarty	Półkop.	Denary.	Z Ogólney Summy części dziesiąta na Pysany dla Skarbu Pana czy Plebey ogłoszona: Korce	Kwarty	Półkop.	Denary.
	–	„	–	„	– „	–	„	– „	249	24	–	–
Część należyte Wsi Woytach Zamoscim JW. PP. Mateusza z Pawła Bitkowskich Dziedzicznam, który Wyświew JW. Paweł Bitkowski podał z Zaprzysiągł.												
Żyta – „ – „ – „	–	5.	–	„	– „	25.	–	„	– „			
Pszenicy – „ – „ – „	–	1.	–	„	– „	7.	–	„	– „			
Jęczmienia – „ – „ – „		3.	–	„	– „	12.	–	„	– „			
Grochu – „ – „ – „	„	1.	–	„	– „	5.	–	„	– „			
Owsa – „ – „ – „		3.	–	„	– „	„ 7.	15.	–	„ – „			
Tatarki – „ – „ – „	„	1.	–	„	– „	„ 4.	–	„	– „			
Prosa – „ – „ – „	–	„	–	„	3. –	– „	19.	1.	3.			
Summa Całkowitego Dochodu z tey Części – „ – „	–	„	–	„	– „	61.	4.	1.	3.			
Więc na Skarb wypada Grosz dziesiąty rachując	–	„	–	„	– „	– „	–	„	– „	6.	2.	1.	2.
Część JW. Teleosfora Dzierżanowskiego który podał z Zaprzysiągł.												
Żyta – „ – „ – „	–	3.	–	„	–	– „	–	„	–			
Pszenicy – „ – „	–	„	2.	–	„	„	„	–	„			
Jęczmienia – „ – „		1.	2.	–	„	–	„	–	„			
Grochu – „ – „ –	–	„	2.	–	„	– „	–	„	– „			
Owsa – „ – „	–	2.	–	„	– „	–	„	–	„			
Tatarki – „ – „	–	„	2.	–	„	–	„	–	„			
Prosa – „ – „	–	„	1.	–	„	–	„	–	„			

Latus na Skarb Złp. Poll. 255 gr 27 s. 1. 2. 2.

Taz Wieś Woyty.	Wysiew roczny każdego Zboża z trzech Lat Szrednio wzięty.				Podług Taxy Powiatowey Summa ogolna za każdego rodzaju Zboże				z Ogolney Summy część dziesiąta na Ofiarę dla Skarbu Rzeczy Pltey ogołem wzięta			
	Korce	Ćwierci	Garce	Kwarty	Złote	Grosze	Szelągi	Denary	Złote	Grosze	Szelągi	Denary
Latus na Skarb	– „	–	„	– „	– „	–	„	– „	255.	27.	1.	2.
Ponieważ tenże JW. Dzierzanowski Korcy dziesiątka niewysiewa z Mocy Prawa od Podatku wolny.												
Część JWa Filipa Zabowskiego dziedziczna który podał y Zaprzysiągł.												
Zyta – „ – „	„ 3.	–	„	– „								
Pszenicy – „	– „	2	–	„								
Jęczmienia – „	– „ 1.	2.	–	„								
Grochu – „	– „	2	–	„								
Owsa – „ – „	– 1.	2.	– „	– „								
Tatarki – „	– „	3.	–	„								
Prosa – „	– „	– „	1.	– „								
Ponieważ niewysiewa Korcy dziesiątka z mocy Prawa od Podatku wolny.												
Wieś Kluczewo												
Część Wo Walętego Rokitnickiego który podał y Zaprzysiągł.												
Zyta – „ – „ –	20.	–	„	– „	– „ 100.							
Pszenicy – „ – „	– 3.	2	–	„	– 24.	15.						
Jęczmienia – „ – „	– 3.	–	„	– „	„ 12.	– „						
Grochu – „ – „	– „ 4.	– „	– „	– „	„ 20.	– „						
Owsa – „ – „ –	– 10.	–	„	– „	„ 25.	– „						
Tatarki – „ – „	– 1.	–	„	– „	– „ 4	– „						
Piwa Mirek 12. każda Garcy 72. trzymaiąca	– „	– „	–	„	– „ 24.	– „						

516

521

Latus na Skarb Złł. Poll. – „ – 255. g. 27. S. 1. D. 2.

854

Taż Wieś Kluczewo	Wysiew roczny każdego Zboża z trzech Lat Szrednio wzięty.				Podług Taxy Powiatowey Summa ogólna za każdego rodzaju Zboże.				Z Ogólney Summy Część dziesiąta na Ofiarę dla Skarbu Rzeczy Pltey ogółem Wzięta.			
	Korce	Ćwierć	Garce	Kwarty	Złote	Grosze	Szelągi	Denary	Złote	Grosze	Szelągi	Denary
Latus na Skarb.	–	„	–	„	– „	–	„	– „	255.	27.	1.	2.
Gorzałki Garcy 40.	–	„	– „	– „	26.	20.	– „	– „				
Summa całkowitego Dochodu z tey Części – „ – „	– „	–	„	– „	236.	5	– „	– „				
Wypada na Skarb Grosz dziesiąty wytrącając –	„	–	„	–	„	–	„	– „	23.	18.	1.	3.
Część JW. Michała Sokolnickiego dziedziczna który podał y Zaprzysiągł.												
Żyta – „ – „	– „ 5.	–	„	– „	25.	– „	– „	– „				
Jęczmienia – „ – „	– „	2.	–	– „	– 2.	–	„	– „				
Pszenicy – „ – „ –	„	2.	–	„	3.	15.	–	„				
Grochu – „ – „	– „	2	– „	– „	– 2.	15.	–	„				
Owsa – „ – „	„ 5.	–	„	– „	12.	15.	–	„				
Summa całkowitego Dochodu z tey Części – „	–	„	–	„	45.	15	–	„				
Wypada na Skarb grosz dziesiąty odtrącając – „ – „	–	„	–	„	–	„	–	„	– „ 4.	16.	1.	3.
Część JW.a Woyciecha Sokolnickiego, który podał y Zaprzysiągł.												
Żyta – „ – „ – „	– „ 9.	1.	–	„	– 46.	7.	1.	3.				
Pszenicy – „ – „ –	– 1.	–	„	– „	– 7.	– „	–	„				
Jęczmienia – „ – „	„ 1.	2	–	„	– 6.	–	„	– „				
Grochu – „ – „	– „ 1.	–	„	– „	– 5	– „	–	„				
Owsa – „ – „	„ 5	–	„	– „	12.	15.	–	„				
Summa Dochodu	–	„	–	„	76.	22.	1.	3.				
Wypada na Skarb Grosz dziesiąty odtrącając – „	–	„	–	„	– „	„	–	„	– 7.	20.	– „	4½

Latus na Skarb. Złt Polt. – „ 289. G. 22. S. 2. D. ½

Taż Wieś Kluczewo	Wysiew roczny każdego Zboża z trzech Lat średnio wzięty.				Podług Taxy Powiatowey Summa ogólna za każdego rodzaju Zboże.				Z Ogólney Summy część dziesiąta na Ofiarę dla Skarbu Rzeczy Pltey ogółem wzięta.			
	Korce	Ćwierć	Garce	Kwarty	Złote	Grosze	Szelągi	Denary	Złote	Grosze	Szelągi	Denary
Latus na Skarb	–	"	–	"	– "	–	"	– "	289	22.	2.	½
Część JW. Grzegorza Przyborowskiego Dziedziczna, który podał y zaprzysiągł.												
Żyta – " – " – "	– " 7.	– "	– "	– "	– 35	– "	–	"				
Jęczmienia – " – "	– 1.	2.	– "	– "	– " 6	– "	–	"				
Grochu – " – " –	– "	3.	–	"	– 3.	22.	1.	3.				
Pszenicy – " – " –	– "	3.	– "	– "	– " 5.	7.	1.	3.				
Owsa – " – " –	3.	– "	– "	– "	" 7.	15.	–	"				
Tatarki – " – "	– "	3.	–	"	– 3.	–	"	– "				
Summa Dochodu –	"	– "	– "	– "	– " 60.	15.						
Wypada na Skarb –	"	–	"	– "	– "	– "	–	"	" 6.	1.	1.	3.
Część JWa Józefa Kruszewskiego dziedziczna który podał y Zaprzysiągł.												
Żyta – " – "	– 3.	2.	–	"								
Pszenicy – " – " – "	– "	1.	–	"								
Jęczmienia – " –	" –	2.	– "	– "								
Grochu – " – " – "	– "	1.	– "	"								
Owsa – " – " – "	1.	2.	–	"								

Ponieważ korcy dziesiątka niewysiewa więc zellocy Prawa od Podatku na Skarb Rzeczy Pospolitey wypadać mianego iest wolnym.

517

522

Latus na Skarb Złł Poln. 295. g. 24. – D. 3½

859

Parafia Skotatowska

Wieś Rakowo.	Wyjęcie rozmy każdego Zboża z trzech Lat zrze dnio wzięty.				Podług Taxy Woiewodzkiey Summa ogulna za każde ze rodzajów Zboże				Z Ogulney Summy czyść dziesiąta na Opłatę dla Skarbu Pszczoły Reszty ogo tem wzięta.			
	Korca	Ćwierci	Garcow	Kwarty	Złote	Grosze	Szelągi	Denary	Złote	Grosze	Szelągi	Denary
Latus na Skarb	- „	-	„	-	„	-	„	- „	295.	24.	-	3½
Część WP. Adama Zygmana Rakowskich Dziedzica na, Stłoczy Wyżaw Brat starszy Zapmyśiągł.												
Żyta	- „ 10	-	„	- „	50.							
Jarki	- „ 1.	1.	-	-	- 6.	7.	1.	3.				
Pszenicy	- - „	2.	-	-	- 3.	15	-	-				
Grochu	- 1	2.	-	-	- „ 7.	15.						
Jęczmienia	- 6.	-	-	-	24.	-	-	-				
Tatarki	- 3	-	-	-	12.	-	-	-				
Owsa	- - 9.	-	„	- -	22.	15	-	„				
Lwsa	-	-	2.	-	- „	13	-	„				
Summa Dochodu Wytrąciwszy Dziesięciny Złł. 1. gr 20. Wypada na Skarb - - - - -	-	„	-	„	126.	5.	1.	3.	-	12.	13.	1. 1.
Część Wa Gabryela Rakowskiego Stłoczy podatkowy Zapmyśiągł.												
Żyta	- „ 6	-	-	-	30.	-	-	-				
Pszenicy	- - „	1	-	-	- 1.	22.	1.	1.				
Jęczmienia	- „ 2.	-	-	-	- 12.	-	-	-				
Grochu	- - „	3.	-	-	- 3.	22.	1.	1.				
Owsa	- 5.	-	„	- -	- 12.	15.	-	-				
Lwsa	- -	-	„	1	- - „	6.	1.	3.				
Summa Dochodu Wytrąciwszy Dziesięciny Złł. 1. Wypada na Skarb. - „	- - „	-	„	-	„	60.	6.	-	5.	-	5.	27. 2. -

Latus na Skarb. Złł. - - 314 gr. 5. D. 4½.

Taż Wieś Rakowo.	Wysiew roczny każdego Zboża z trzech Lat średnio wzięty.				Podług Taxy Powiatowey Summa ogólna za każdego rodzaju Zboże.				Z Ogólney Summy Część dziesiąta na Ofiarę dla Skarbu Rzeczy Pltey ogółem wzięta.			
	Korce	Ćwierci	Garce	Kwarty	Złote	Grosze	Szelągi	Denary	Złote	Grosze	Szelągi	Denary
Latus na Skarb	–	"	–	"	–	"	–	"	314.	5.	–	4½
Część JW. Stanisława Dzierzanowskiego dziedziczna, który podał y Zaprzysiągł.												
Żyta – "	" 4	–	"									
Pszenicy –	"	1	–									
Jęczmienia	" 1.	1.	–									
Grochu –	"	1	–	"								
Owsa –	" 4.	–	–									
Ponieważ niewysiewa dziesiątka Korcy więc od Podatku Wolny.												
Części JW. W. Józefa y Antoniego Dzierzanowskich JW. Józef podał y Zaprzysiągł swym y Brata Imieniem.												
Żyta –	" 1.	1.										
Jarki – "	– "	2.										
Jęczmienia	" 1.	2.										
Owsa	" 3.	–	"									
Grochu	– "	– "	6	– "								
Ponieważ Wysiewu Korcy dziesiątka nieokazuie się więc z Mocy Prawa od Podatku Skarbowego wolni.												
Latus na Skarb. Złł.									314.	5.	–	D. 4½

578

861

Taż Wieś Rakowo	Wysiew roczny każdego Zboża z trzech Lat Szrednio wzięty.				Podług Taxy Powiatowey Summa ogólna za każdego rodzaju Zboże				Z Ogólney Summy Część dziesiąta na Ofiarę dla Skarbu Przeczy Płtey ogółem Wzięta.			
	Korce	Ćwierć	Garce	Kwarty	Złote	Grosze	Szelągi	Denary	Złote	Grosze	Szelągi	Denary
Latus na Skarb.	-	"	-	"	-	"	-	"	- 314.	5.	- "	4½
Część JW. Jana Goszczyckiego dziedziczna który podał y Zaprzysiągł.												
Żyta -	" 3.	-	-									
Pszenicy	- "	1.										
Jęczmienia	- 2	-	-	-								
Grochu	- "	2	-	-								
Owsa	- " 4.	-	"									
Tatarki	- "	1.	-	-								
Ponieważ Korcy dziesiątka niewysiewa więc od Podatku Wolny.												
Część JW. Pawła Zabowskiego dziedziczna który podał y Zaprzysiągł.												
Żyta - . .	" 3.	-	"	- "								
Jarki -	" -	2.	-	"								
Jęczmienia	- 1.	2.	-	"								
Owsa -	2	-	-	-								
Grochu	- "	- "	4.	- -								
Ponieważ dziesiątka Korcy nie wysiewa więc od Podatku wolny.												
Część JW. Felicyana Kraśniewskiego, który Zaprzysiągł.												
Żyta.	" 6.	-	"	- "	30.	-	"	- "				

Latus na Skarb Złł: - 314 Ł: 5. D. 4½

Taz Wieś Rakowc.

	Wyniesie wraz każdego Zboża z trzech Lat Szrzemi exigity.				Podług Taxy Lo wiatowey Summa ogulna za każde go rodzaju Zboże				Z Ogulney Summy części dziesiąta na Ka z dla Skarbu Koron Pilzy ogułem exigita			
	Korce	Ćwierci	Garca	Kwarty	Złote	Grosze	Szelągi	Denary	Złote	Grosze	Szelągi	Denary
Latus na Skarb	„	-	„	-	„	-	„	„	314.	5.	--	4½
Szrzemicy	- „	--	2.	--	-	13.						
Jęczmienia	- 1	-	„	--	- 4.	-	-	„				
Owsa -- „	- 3	-	„	-	„ 7.	15.	-	-				
Grochu --	-- „	2	-	„	- 2	15.	-	-				
Summa Dochodu	-	„	-	„	44.	13	-					
Wyiąwszy Dziesiąciny Złoty 1. Grosz 15. Wypada na Skarb. „ - „ - „	-	„	-	„	-	„	-	„	-„ 4.	0.	2.	--
Czci Wc Macieja Kaś niewskiego, który podat y Zaprzysiągł -												
Żyta -	2.	-	„	-								
Jarści -	-	2	-	-								
Grochu -	-	2	-	-								
Szrzemicy	- „	1.	4	-								
Owsa -	- 1	-	„									
Ponieważ nieuyszewaszy dziesiątka wzięt od Podatku wolny.												5[illegible]
Czci Wc Chrzestoma Krasnieuskiego który podat y Zaprzysiągł.												
Żyta -	„ 3	-	„	-								
Jarści -	„	2	-	„								
Szrzemicy	- „	- „	2	-								
Jęczmienia	- „	2	- „	„								
Owsa -	„ 1.	2	-	„								
Grochu	- „	- „	3	-								
Od Podatku wolny.												

5[illegible]

Latus na Skarb. Złł. „ 314 ß. 1 3 c. 1 2. 2 4 ½.

863

Taż Wieś Rakowo	Wysiew roczny każdego Zboża z trzech Lat szrednio wzięty				Podług Taxy Powiatowey Summa ogolna za każdego rodzaju Zboże				Z Ogolney Summy część dziesiąta na Ofiarę dla Skarbu Rzeczy Pltey ogołem wzięta			
	Korce	Ćwierci	Garce	Kwarty	Złote	Grosze	Szelągi	Denary	Złote	Grosze	Szelągi	Denary
Latus na Skarb.	-	"	-	"	-	"	-	"	318.	13.	2.	4½
Część JW. JW. Grabczewskich w Posessyi Adama Rakowskiego y Stanisława Dzierzanowskiego. będąca, którą zaprzysięgli												
Żyta -	" 1.	-	"	-								
Jęczmienia	" 1.	-	"	-								
Owsa -	" 2.	- "	-	-								
Ponieważ dziesiątka Korcy niewysiewają Więc od Podatku Wolni.												
Wieś Starczewo Pobodze.												
Część JWa Jana Skarzeńskiego małoletniego, którey Wysiew JW. Maciey Skarzeń podał y Zaprzysiągł.												
Żyta - "	" 7.	-	-	-	35.							
Jarki - "	- "	3.	-	"	- 3.	22.	1.	3.				
Pszenicy jarey	- "	- "	2.	-	- "	13	-	"				
Jęczmienia	" 3.	- "	- "	- "	" 12.	-	"	- "				
Grochu	-	3	-	"	- 3	22.	1.	3.				
Owsa.	2.	-	-	-	" 5	-	"	- "				
Tatarki	1.	-	"	- "	4.	-	"	- "				

Latus na Skarb. Złł. " 318. G. 13. S. 2. D. 4½

Taz Wieś Starczewo Lobodze.

	Wysiew rezny każdego Zboża z trzech Lat średnio wzięty.				Podług Taxy Lo wiatowey Summa ogólna za każdego rodzaju Zbiór				z Ogólney Summy części dziesiąta na Ofiarę dla Skarbu Biskupiey Ktey ogłem wieśtas.			
	Korce	Ćwierć	Garcy	Kwarty	Korce	Ćwierć	Garcy	Kwarty	Korce	Ćwierć	Garcy	Kwarty
Latus na Skarb	–	„	–	„	– „	–	„	– „	318.	13.	2.	4½
Prosa – „	– „	– „	1	– „	–	6.	1.	3.				
Summa Dochodu całego	–	„	–	„	64.	4.	1.	3.				
Więc na Skarb wypada	–	„	–	„	–	„	–	„	– „	6.	12.	2. – –
Część W. P. Dominika z Wawrzenca Sosińskich dziedzicza, który podali z Zaprzysięgli												
Żyta – „	– „	1.	1.	3.	–							
Przemcy	– „		3.	–	–							
Jęczmienia	–	1	–	„	– „							
Owsa – „		1	–	–								
Grochu	– „		1.	4.	–							
Tatarki	–		1.	4.	–							
Prosa	– „		– „	1.							8 20	
Ponieważ Kmiecy dziesiątka nie wysiewaią Więc z mocy Prawa od Podatku wolni												
Część W. Jana Jabłonskiego dziedzicza który podał z zaprzysięg.												
Żyta –	„	2.	1.	–	–							
Przemcy	– „		– „	3	– „							
Jęczmienia	– „	1	–	–								
Owsa	– „		3	–	–							
Grochu	–	–	1.	4.								
Tatarki	– „		1.	4.	–							
Prosa	– „		– „	1.								
Wolny od Podatku.												

Latus na Skarb. Złp. – 324. Szb. 1. Q. 4½

865

Taz Wieś Starczewo Pobodze.	Wysiew roczny każdego Zboża z trzech Lat Średnio wzięty.				Podług Taxy Powiatowey Summa ogolna za każdego rodzaju Zboża.				Z Ogolney Summy część dziesiąta na Ofiarę dla Skarbu Przeczy Pltey ogołem wzięta.			
	Korce	Ćwierć	Garce	Kwarty	Złote	Grosze	Szelągi	Denary	Złote	Grosze	Szelągi	Denary
Latus na Skarb - "	" -	-	-	-	"	-	"	- "	324.	26.	1.	4½
Część JP.a Jana Starczewskiego dziedziczna który podał y zaprzysiągł.												
Żyta - "	- 3.	1.	-	"								
Pszenicy	- "	1.	-	-								
Grochu	- "	1.	4	-								
Jęczmienia	- 1.	1.	-	-								
Tatarki	- "	2.	2.	- "								
Owsa -	- " 1.	2.	-	-								
Ponieważ Korcy dziesiątka niewysiewa więc z mocy Prawa od Podatku Wolny.												
Część JW. Kaeyra Dobrskiego dziedziczna, który podał y zaprzysiągł												
Żyta - "	- " 2.											
Jęczmienia	- " -	3	-	-								
Pszenicy	- "	- "	1.	-								
Owsa - "	- "	- "	1.	-								
Tatarki -	" " -	2.	-	-								
Grochu	- " -	2	-	-								
Prosa -	" - "	- "	1.	- "								
Ponieważ Korcy dziesiątka niewysiewa więc z mocy Prawa od Podatku wolny.												

Latus na Skarb. Złt: 324. S. 26. S. 1. D. 4½

Taz Wieś Starczewo Dobrodz.

	Wyrażenie ilości każdego Zboża z trzech Lat ostatnich uzyskany.				Podług Taxy Powiatowey summa ogólna za każdego rodzaju Zboże				Z Ogólney Summy część Dziesiąta na Ofiarę dla Skarbu Rzeczy Pltey ogółem wnosząca.			
	Korcy	Ćwierci	Garce	Kwarty	Złote	Grosze	Szelągi	Denary	Złote	Grosze	Szelągi	Denary
Latus na Skarb	-	"	-	"	-	"	-	"	324.	26.	1.	4½
Części W. Xięgoszu Sadomskiego z Xięstami na Starczewie Wielkim y Wyszkowie Dziedzicznie klimy podatky y Zapuszczy gł.												
Żyta	"	9.	1.	-	-	46.	7.	1.	3.			
Pszenicy	-	1.	3.	-	-	"	12.	7.	1.	3.		
Grochu	-	1.	2.	-	"	-	7.	15.	-	-		
Jęczmienia	-	5	-	"	-	"	20.	-	"	-		
Tatarki	-	1.	3	-	"	-	"	7.	-	"	-	
Owsa	-	"	5.	1.	-	"	-	13.	3.	1.	3.	
Prosa	-		"	1.	-	"	-	"	6.	1.	3.	
Summa Dochodu Wytrąciwszy Dziesięciny Złotych 4. Wypada na Skarb. - " - "	-		"	-	"	106.	10.	-	-	10.	7.	- -
Części W. Joseffa Sadomskiego zpodobnemi Xięstami dziedziczne, klimy podatky y Zapuszczy gł.											521	
Żyta	"	7.	-	-	-	35	-	-	-			
Pszenicy	-	"	2	-	-	-	3	15.				
Grochu	-	"	1.	-	"	-	"	5	-	-	-	
Tatarki		1.	2	-	-	-	"	6	-	-	-	
Owsa	-	1.	3	-	-	-	4.	11.	1.	3.		
									Latus na Skarb Złp.		335.	3. 1. 2. 4½

526.

Taz Wieś Starczewo Pobodze	W czwiorocznym każdego Zboża z trzech Lat średnio wzięty.				Podług Taxy Powszechney Summa ogulna za każdego rodzaju Zboże				z Ogulney Summy części dziesiąta na Skarb dla Przecwy Pleby ogulem wzięta.			
	Kopa	Garniec	Garniec	Kwarta	Złote	Grosze	Szelągi	Denary	Złote	Grosze	Szelągi	Denary
Latus na Skarb	–	„	–	„	–	„	–	„	335.	3.	1.	4½
Jęczmienia	– 1.	2.	–	–	– 6.	–	„	–				
Summa Dochodu	–	„	–	„	59.	26.	1.	3.				
Wypada na Skarb – „	– „	–	„	–	„	–	„	– „	– „	5.	29.	2. –
Część Wᵃ Ignacego Jadomskiego z podobnemi Przyciami dziedzicne, który podał z Zapisu sᵍ.												
Żyta	– „ 7.	1.	–	„	36.	7.	1.	3.				
Pszenicy	– „ –	1.	–	–	– 1.	22.	1.	3.				
Grochu	– „	3	–	„	– 3.	22.	1.	3.				
Jęczmienia	– 1.	2	–	„	– „ 6	–	„	–				
Tatarki	– 2.	–	„	–	„ 9	–	„	–				
Owsa	– 2.	–	„	–	– 5.	–	–	–				
Summa Dochodu	– „	–	„	–	60	22.	1.	3.				
Wypada na Skarb –	–	„	–	„	– „	–	„	–	– „	6.	2.	1. –
Część Wᵃ Jana Jadomskiego dziedzicna, który podał z Zapisu sᵍ.												
Żyta	– „ 2.	1.	–	–								
Pszenicy	– „	1.	–	–								
Jęczmienia	2.	1.	–	–								
Grochu	– „	1.	–	–								
Owsa	– 2.	1.	–	„								
Tatarki	– „	2.	–	„								
Ponieważ Ktory dziesiątkowie wydawa Wᵉᵉ zmowy Prawa od Podatku wolny.												
					Latus na Skarb 284. –				347.	5.	1.	2. 4½

Taż Wieś Starczewo Pobodze.	Wysiew roczny każdego Zboża z trzech Lat szrednio wzięty				Podług Taxy Powiatowey Summa ogolna za każdego rodzaju Zboże.				z Ogolney Summy część dziesiąta na Ofiarę dla Skarbu Rzeczypltey ogolem wzięta.			
	Korce	Ćwierci	Garce	Kwarty	Złote	Grosze	Szelągi	Denary	Złote	Grosze	Szelągi	Denary
Latus na Skarb	–	"	–	"	– "	–	"	–	347.	5.	1.	4½
Część Jmci Pa Jozefa Sadomskiego dziedziczna który podał y Zaprzysiągł.												
Żyta –	– " 1.	1.	4.	–								
Pszenicy	– "	1.	1.	–								
Grochu –	– "	1.	4.	–								
Owsa	– "	3	–	"								
Jęczmienia	– "	3.	4.	–								
Tatarki	– "	2.	4.	–								
Prosa	– "	– "	1.	–								
Ponieważ dziesiątka korcy niewysiewa więc zellocy Prawa od Podatku Wolny												
Wieś Starczewo małe czyli Kanie												
Część JW. P. Jana Czarnomskiego y Chiczewskiego którzy podali y Zaprzysięgli												
Żyta	– " 6.	–	–	–	30.							
Jarki	– " 1.	–	–	–	5.	–	–	–				

Latus na Skarb. Złt. – " – 347. G. 15. S. 1. D. 4½

522

524

Taz Wieś Starczewo małe czyli Kanie

Latus na Skarb	Wyscew rocznych każdego Zboża z trzech Lat średnie wzięty Korce	Garniec	Garniec	Kwarty	Podług Taxy Kwaterowey ogołna za każde go rodzaju Zboże Summa Grosze	Grosze	Szelągi	Denary	z Ogołney Summy część Dziesiąta na Ofiarę dla Skarbu Placzey Plebanowi ogułem Wzięta Złote	Grosze	Szelągi	Denary
	-	-	-	-	-	-	-	-	347.	5.	1.	4½
Pszenicy iarey	- „	2.	-	-	- 3.	15.	-	-				
Jęczmienia	- 3.	-	-	-	12	-	-	-				
Grochu	- „	2	-	-	- 2.	15	-	-				
Owsa	- 4.	-	-	-	- 10.	-	-	-				
Tatarki	- „ 1	-	-	- „	- 1.	-	„	- -				
Summa Dochodu	-	-	-	„	67.	-	-	-				
Wytrąciwszy Dziesięciny Złoty 1. Gr. 6. Wypada na Skarb - „ -	-	„	-	„	- -	-	„	- -	- 6.	17.	1.	1.
Część JW.ᵉᵍᵒ Franciszka Warwowskiego, którypodał y Zaprzysiągł.												
Żyta	- 5.	-	-	- „	25.	-	-	-				
Jarki	- „	2.	-	„	- 2.	15	-	„				
Grochu	- „	2.	-	„	- 2.	15.	-	-				
Owsa	- 2.	2.	-	„	- 6.	1.	1.	3.				
Jęczmienia	-	3	-	„	- 3.	-	-	-				
Tatarki	- 1	-	„	- „	- 1.	-	„	- -				
Summa Dochodu Wytrąciwszy Dziesięciny Gr. 5. Wypada na Skarb	-	„	-	„	43.	8	-	„	- 4.	9	1.	-
Część JW.ᵉᵍᵒ Wawrzeńca Krasnowskiego dziedzicznego, który podał y Zaprzysiągł.												
					Latus na Skarb. Złp.				- 350.	2.	2.	5½

Taż Wieś Starczewo małe czyli Kanie.	Wysiew roczny każdego Zboża z trzech Lat szrednio wzięty.				Podług Taxy Powiatowey Summa ogolna za każdego rodzaju Zboże				Z Ogolney Summy część dziesiąta na Ofiarę dla Skarbu Rzeczy Pltey ogołem wzięta.			
	Korce	Ćwierci	Garce	Kwarty	Złote	Grosze	Szelągi	Denary	Złote	Grosze	Szelągi	Denary
Latus na Skarb	–	"	–	"	– "	–	"	– "	350.	2.	–	5½
Żyta –	" 2.	1.	–	–								
Jarki	– "	1.	–	–								
Pszenicy	– "	1.	–	–								
Jęczmienia	– "	2	–	–								
Owsa	– 1.	1.	–	–								
Tatarki	–	1.	4.	– "								
Grochu	– "	1.	4.	– "								
Prosa	– "	– "	– "	1.								
Ponieważ dziesiątego korca niewysiewa więc z mocy Prawa od Podatku wolny.												
Część JW. Piotra Draminskiego dziedziczna który podał y za przysiągł.												
Żyta –	– 2.	1.	–	–								
Jarki –	–	1	–	–								
Pszenicy	–	1	–	–								
Jęczmienia	– "	2.	–	–								
Owsa –	– 1.	1	–	–								
Tatarki –	– "	1.	4.	–								
Grochu	– "	1.	4.	–								
Prosa	–	"	– "	1.								
Ponieważ niewysiewa dziesiątka korcy więc od Podatku wolny.												

Latus na Skarb Złp. – 350. G. 2. – D. 5½

523

628

841

Taz Wieś Starczewo małe czyli Kanie.

	Wyciąg roczny każdego Zboża z trzech Lat wzięty.				Podług Taxy Powiatowey suma ogólna za każdego rodzaju Zboże				z Ogólney Summy części Dziesiąta na Skarb. Przeczy Dlia ogółem wzięta.			
	Korce	Ćwierć	Garniec	Kwarty	Złote	Grosze	Szelągi	Denary	Złote	Grosze	Szelągi	Denary
Latus na Skarb.	-	„	-	„	-	„	-	„	358	2.	-	5½
Część JW. Walentego Starczewskiego dziedziczna, który podał y Zaprzysiągł.												
Żyta	„	0.	-	„	-	„ 40.	-	-	-			
Jarki	-	„ 1.	2.	-	„	- „ 7.	15.	-	„			
Pszenicy	-	„	2	-	„	- „ 3.	15.	-	„			
Jęczmienia	-	„ 3.	-	-	-	- „ 12.	-	„	-	„		
Grochu	-	„ 1	-	1.	-	„	- 6.	7.	1.	3.		
Tatarki	-	„ 3.	-	-	-	„ 12	-	„	-	„		
Owsa	-	„ 5.	-	„	-	„ 12.	15.	-	„			
Summa Dochodu Wytrąciwszy Dziesięciny Summy O. Wypada na Skarb.	-	„	-	„	-	„ 93.	22.	1.	3.	- „	9.	10. 1. 1½
Część JW. Jana Starczewskiego dziedzicna, który podał y Zaprzysiągł.												
Żyta	-	„ 5	-	-	-	- 25	-	-	-			
Jęczmienia	-	„ 1.	-	-	-	- „ 4.	-	-	-			
Owsa	-	„ 3	-	-	-	- „ 7.	15.	-	-			
Grochu	-	„ -	2	-	-	- 2.	15.	-	-			
Tatarki	-	, -	3	-	-	- „ 3.	-	-	-			
Proso	-	-	„	-	2.	- „	3.	-	4½			
Summa Dochodu Wytrąciwszy Dziesięciny Summy S. Wypada na Skarb.	-	„	„	-	-	„ 42.	3	-	4½	- „	4.	- 5. 2. 3.

Latus na Skarb Złt. 371 Gr. 10 Sz. 1 D. 4

Taz Wieś Starczewo małe czyli Kanie.	Wysiew roczny każdego Zboża z trzech Lat szrednio wzięty.				Podług Taxy Powiatowey Summa ogolna za każdego rodzaju Zboże				z Ogolney Summy część dziesiąta na Ofiarę dla Skarbu Rzeczy Złtey ogołem wzięta.			
	Korce	Wiercie	Garce	Kwarty	Złote	Grosze	Szelągi	Denary	Złote	Grosze	Szelągi	Denary
Latus na Skarb.	–	"	–	–	"	–	"	– "	371.	18.	1.	4.
Część JW. Franciszka Kołakowskiego, który podał y zaprzysiągł.												
Żyta –	" 2.	–	–	–								
Jarki –	– "	1	–	–								
Grochu	– "	1.	4	–								
Jęczmienia	– "	2	–	–								
Owsa –	– "	1.	4	–								
Tatarki	– "	2.	–	–								
Ponieważ niewysiewa korcy dziesiątka więc z mocy Prawa od Podatku wolny.												
Część Jmci Pani Maryanny Kruszewskiey Wdowy, która podała y zaprzysięgła.												
Żyta –	– " 1	–	–	–								
Grochu	– "	1	–	–								
Jęczmienia	– "	1	–	–								
Tatarki –	– "	1	–	–								
Owsa	– "	1	–	–								
Ponieważ dziesiątka Korcy niewysiewa więc od Podatku wolna												

524

Latus na Skarb. Złt: 371. G. 18. S. 1. D. 1.

843

Wieś Starczewo wielkie.

	Z Wyciu roczny każdego Zboża z trzech Lat średnio wzięty.				Podług Taxy Decretowey Summa ogulna za każdego rodzaju Zboże				z Ogulney Summy tey części dziesiąta na Skarb dla Skarbu Przez Dzierżawcę tey części Wzięta			
	Pszenica	Owies	Jarzyna	Gwarty	Złote	Grosze	Półgr.	Denary	Złote	Grosze	Półgr.	Denary
Latus na Skarb	-	„ -	/ -	„	- „	- „	-	„	371.	18.	1	4.
Części JW. Ludwika Sielnickiego dziedzicznej który podatky Zaprzysiągł.												
Żyta	- „ 4	-	„	- „	- 20	-	„	-				
Grochu	- „	- 1.	4.	- „	- „ 1.	26.	-	-				
Jęczmienia	- „ 1.	1.	-	„	- „ 5	-	„	-				
Tatarki	- „ 2.	-	„	-	- 8	-	„	-				
Owsa	- „ 3.	-	„	-	- „ 7.	15.	-	„				
Summa Dochodu Wytrąciwszy Dziesiątny Grosz 12. wypada na Skarb. - „ - „ -	„	-	„	-	„	-	„	- „	- „ 4.	6	-	„
Części JW. Józefa Starczewskiego dziedziczna, który podatky Zaprzysiągł.												
Żyta	- „ 12	-	„	- „	- 60	-	-	-				
Pszenicy	- 1.	-	„	- „	- „ 7.	-	„	-				
Grochu	- „ 1.	-	„	- „	- „ 5	-	„	-				
Owsa	- „ 9.	-	„	- „	22.	15.	-	„				
Jęczmienia	- „ 2.	2.	-	-	- „ 10	-	-	„				
Tatarki	- 2.	-	-	-	„ 0	-	-	-				
Owsa	- „ -	„ -	1.	- „	- „	- 6.	1.	3.				
Summa Dochodu Wytrąciwszy Dziesiątny złt. 1. gr. 0. Wypada na Skarb - „ - „	-	„	-	„	- „	-	„	- „	- „ 11.	4.	1.	-

Latus na Skarb złp. .. 386. 22. 2. 4.

Taż Wieś Starczewo wielkie	Wysiew roczny każdego Zboża z trzech Lat szrednio wzięty				Podług Taxy Powiatowey Summa ogólna za każdego rodzaju Zboże.				Z Ogólney Summy Część dziesiąta na Ofiarę dla Skarbu Rzeczy Pltey ogółem wzięta.			
	Korce	Ćwierci	Garce	Kwarty	Złote	Grosze	Szelągi	Denary	Złote	Grosze	Szelągi	Denary
Latus na Skarb.	1 – "	–	"	– "	– "	–	"	– "	306.	28.	2.	4.
Część JW^a Szymana Brzeskiego z Częścią na Wylazłowie, który podał y zaprzysiągł.												
Żyta –	" 8	–	"	– "	40	–	"	–				
Pszenicy	– " 1	–	"	– "	– " 7.	–	"	– "				
Grochu	– " –	3.	–	"	– 3.	22.	1.	3.				
Jęczmienia	– " 3.	–	–	"	– 12.	–	"	– "				
Tatarki	– 2.	2	–	–	– 10	–	"	– "				
Owsa	" 5	–	"	– "	12.	15.	–	"				
Summa Dochodu	–	"	– 1	– "	85.	7.	1.	3.				
Wytrąciwszy Dziesięciny Groszy 22½ wypada na Skarb – " – " – "	–	"	–	"	– "	–	"	– "	– 8.	13.	1.	3.
Część JW^a Franciszka Starczewskiego. Dziedziczna, który podał y zaprzysiągł.												
Żyta –	" 4	–	–	–								
Grochu	– "	2	–	"								
Owsa	– " 2	–	"	–								
Jęczmienia	– 1.	3	–	"								
Tatarki	– " 1	–	–	–								
Ponieważ dziesiątka Korcy niewysiewa więc z mocy Prawa od Podatku wolny.												

525

Latus na Skarb. Złł. 395. G. 12. S. 1. D. 3.

580

845

Taz Wieś Starczewo wielkie	Wysiew roczny każdego Zboża z trzech Lat szrednio wzięty.				Podług Taxy Powiatowey Summa ogolna za każdego rodzaju Zboże.				Z Ogolney Summy część dziesiąta na Ofiarę dla Skarbu Rzeczy Pltey ogołem wzięta.			
	Korce	Swiercie	Garce	Kwarty	Złote	Grosze	Szelągi	Denary	Złote	Grosze	Szelągi	Denary
Latus na Skarb.	„	-	„	-	„	-	„	- „	395.	12.	1.	3.
Część J. W. Jana Starczewskiego, dziedziczna który podał y Zaprzysiągł.												
Zyta	- 4.	-	-	-	20	-	-	-				
Jęczmienia	1.	3	-	-	- 7.	-	-	-				
Owsa -	2	-	-	-	- 5	-	-	-				
Tatarki	- 2	-	-	-	- 0	-	-	-				
Grochu	-	2.	-	„	- 2.	15	-	-				
Summa Dochodu	-	„	-	„	42.	15.	-	-				
Wytrąciwszy Dziesięciny Groszy 17.½. Wypada na Skarb. - „	-	„	-	„	-	„	-	„	- 4.	5.	1.	3.
Część JW. Jakoba Strzeszewskiego, który podał y Zaprzysiągł.												
Zyta -	„ 2.	2	-	-								
Grochu	-	1.	4	- „								
Jęczmienia	- 1.	1.	-	-								
Owsa	- „	3	-	-								
Tatarki	-	3	-	-								
Prosa -	- „	- „	1.	-								
Ponieważ dziesiątka Korcy nie wysiewa z mocy Prawa od Podatku Wolny.												

Latus na Skarb. Złł: 399. G. 18. - -

Taz Wieś Starczewo wielkie

	Wyścia roczny każdego Zboża z trzech Lat średnio wzięty.				Podług Taxy Kwitacyjney summa ogólna za każdego rodzaju Zboże.				Z Ogólney Summy wzięte dziesiąta na Ofiarę dla Skarbu Arcyxy Płtey ogo tem wzięta.			
	Korca	Garniec	Garniec	Kwarty	Złote	Grosze	Szelągi	Denary	Złote	Grosze	Szelągi	Denary
Latus na Skarb.	–	"	–	"	–	"	–	"	399.	18	–	–
Czyż JW.P. Mikołaja z Walętego Strzeszewskich który podał y zapprzysiągł												
Żyta	–	2	–	–								
Jęczmienia	–	1	–	–								
Grochu	–	"	2	–	1	"						
Owsa	–	1	2	–	"							
Tatarki	–	1	–	1	–	1						
Od nieważ dziesiątkiem Xięży nieuwalniaiących od Podatku.												
Czyż JW.P. Tomasza Strzeszewskiego z Petroneli Starczewskiey zkto rey podał y zapprzysiągł.												
Żyta	–	"	4.	2.	–	–	22.	15.	–	–		
Pszenicy	–	"	1.	2.	–	–	"	2.	5.	1.	3.	
Jęczmienia	–	2.	–	–	–	"	–	8	–	–	–	
Grochu	–	"	2	–	–	–	–	2.	15	–	"	
Owsa	–	2.	–	–	–	"	–	5	–	–	–	
Tatarki	–	1.	2.	–	–	–	"	6.	–	"	–	–
Summa Dochodu Wytrąciwszy Dziesiątkiny Grs. 12. Wypada na Skarb – " –	–	"	–	"	–	–	46.	5.	1.	3.	–	" – 4. 17. 1. –
									Latus na Skarb Złp.			– 404. gr. 6. sz. 1. –

826

581

844

Taż Wieś Starczewo wielkie	Wysiew roczny każdego Zboża z trzech Lat szre. dnio wzięty				Podług Taxy Powiatowey Summa ogólna za każdego rodzaju Zboże				Z Ogólney Summy Część dziesiąta na Ofiarę dla Skarbu Rzeczy Pltey ogółem wzięta			
	Korce	Ćwierć	Garce	Kwarty	Złote	Grosze	Szelągi	Denary	Złote	Grosze	Szelągi	Denary
Latus na Skarb	-	"	-	"	-	"	-	"	404.	5.	1.	-
Część JW. Wiotra Starczewskiego dziedziczna który podał y Zaprzysiągł.												
Żyta	- 7.	-	-	-	35	-	-	-				
Pszenicy	- "	2	-	-	3.	15	-	-				
Grochu	- "	3	-	-	- 3.	22.	1.	3.				
Jęczmienia	- 3.	2.	-	-	14.	-	-	-				
Owsa	- 4.	1	-	"	- 10.	18.	2	-				
Tatarki	- 2	2	-	-	- 10	-	-	-				
Summa Dochodu	-	"	-	"	76.	26.	-	3.				
Wytrąciwszy Dziesięciny Groszy. 12. Wypada na Skarb	-	"	-	"	-	"	-	"	- " 7.	19.	1.	1½
Część JW. Walętego Starczewskiego, który podał y Zaprzysiągł.												
Żyta	- 4	-	-	-								
Jęczmienia	- "	3	-	-								
Owsa	- 1	-	-	-								
Tatarki	- 1	-	"	-								
Ponieważ niewysiewa dziesiątka Korcy z mocy Prawa wolny od Podatku.												

Latus na Skarb. Złł. 411. G. 24. S. 2. D. 1½

Wieś Błomino Gumowskie W. Antoniego Luborackiego dziedziczna na który zapozwia Ex.	Wyniew roczny z każdego Włoka z trzech Lat szrednio wzięty.				Podług Taxy Powiatowey summa ogulna za każdego rodzaju Zboże.				Z Ogulney Summy części dziesiąta na Ofiarę dla Skarbu Prezzy Dobrego tom wieku.			
	Korca	Garniec	Garce	Kwarty	Złote	Grosze	Szelągi	Denary	Złote	Grosze	Szelągi	Denary
Latus na Skarb.	" -	"	- 1	"	- "	"	- 1	-	411.	24.	2.	1½
Żyta	30.	-	-	-	150.	-	"	-				
Jarsi	" 4.	-	"	-	20.	-	"	-				
Pszenicy	- 2.	-	-	-	14.	-	"	-				
Grochu	- 3	-	"	-	15.	-	"	-				
Jęczmienia	14	-	-	-	56.	-	"	-				
Owsa	- 12	-	-	-	30.	-	"	-				
Tatarki	- 2	-	-	-	- 0	-	-	"				
Summa Dochodu	-	"	-	"	293.	-	-	-				
Wstręciwszy Dziesięciny Roscielney z Zł. 6. wypada na Skarb - " - -	-	"	-	"	-	"	-	"	" 28.	27.	-	-
Wieś Błomino Gule.												
Część W. Józefa Kamińskiego dziedziczna, który podat y Zapozwia Ex.												
Żyta	" 10	3	-	-	53.	22.	1.	3.				
Pszenicy.	- 1.	2.	-	"	- 10.	15.	-	-				
Jęczmienia	- 1.	-	-	-	- 4.	-	-	-				
Grochu	- " 2	-	-	-	- 10	-	-	-				
Owsa	- 5.	2.	-	-	- 13.	- 7.	1.	3.				
Tatarki	- " 2	-	-	-	- 2	-	-	-				
Lwsa	- "	-	"	2.	- "	3.	-	4½				
Z Kharczmy Strony Zł.	-	"	-	"	50	-	-	-				
Summa Dochodu	-	"	-	"	143.	10.	-	4½				

Latus na Skarb Zł. - 440. Gr. 21. S. 2. D. 1½.

527

849

Taz Wieś Stomino Gule.

	Wyjęciu rocznym każdego Zboża z trzech Lat średnia wzięty				Podług Taxy Dziesiątkowey Summa ogolna za każde gy rodzaju Zboże				z Ogolney summy części Dziesiąta na Skarb dla Skarbu Dziesiąty Effy ogo tem Wrzeta.			
	Grosze	Szelągi	Grosze	Denary	Złote	Grosze	Szelągi	Denary	Złote	Grosze	Szelągi	Denary
Latus na Skarb	-	„	-	„	- „	-	„	- „	440.	21.	2.	1½
Wytrąciwszy Dziesiąciny Groszy 12. Wypada na Skarb - „ - „ - „ - „	-	„	-	„	-	„	-	„	14.	9.	2.	-
Część JWa Marcina Kharowskiego dziedziczna, który podat y Zaprzysiąg.												
Żyta - „	-	10	-	„	-	50	-	„	-			
Jarki -	„		1	-	„	- „	1.	7.	1.	3.		
Pszenicy -	-	„	1	-	„	- „	1.	22.	1.	3.		
Jęczmienia	-	1	-	-	-	- „	4.	-	-	-		
Grochu -	- „	1.	1.	-	„	- „	6.	- 7.	1.	3.		
Owsa - „	„	9.	-	-	-	22.	15	-	-			
Tatarki	- „	2	-	-	- „	2.	-	-	-			
Lwsa	- „	-	„	1.	-	- „	6.	1.	3.			
Summa Dochodu	-	„	-	„	87.	29.	-	-				
Wytrąciwszy Dziesiąciny do dalkowstwa wypada na Skarb	-	„	-	„	- „	-	„	- „	- „	8.	22.	2 1½
Część JM. Antoniego Chrzanowskiego dziedziczna który podat y Zaprzysiąg.												
Żyta - „	-	10	-	-	-	50	-	-	-			
Jarki -	„		3	-	-	- „	3.	22.	1.	3.		
Pszenicy	-	1.	1.	-	„	- „	8.	22.	1.	3.		
Jęczmienia	-	3	-	-	-	„	12.	-	-	-		
Grochu	- „		3	-	-	-	3.	22.	1.	3.		
Owsa	„	7	-	„	-	„	17.	15	-	-		
Tatarki	- „	1.	2	-	-	- „	6.	-	-	-		
Lwsa	-	-	-	„	1.	-	-	- „	6.	1.	3.	
Summa Dochodu							101.	29.	-	-		
					Latus na Skarb				złp. - „	463.	21.	2.

Taz Wieś Błomino Gule.	Wysiew roczny każdego Zboża z trzech Lat szrednio wzięty				Podług Taxy Powiatowey Summa ogólna za każdego rodzaju Zboże.				Z Ogólney Summy część dziesiąta na Ofiarę dla Skarbu Rzeczy Pltey ogółem wzięta.			
	Korce	Ćwierć	Garce	Kwarty	Złote	Grosze	Szelągi	Denary	Złote	Grosze	Szelągi	Denary
Latus na Skarb	-	"	-	"	- "	-	"	- "	463.	24.	-	3.
Wytrąciwszy Dziesięciny Złoty. 1. Wypada na Skarb.	-	"	-	"	- "	-	"	- "	10.	2.	2	- -
Część JW. Szymana Pilitowskiego, który podał y za przysiągł.												
Żyta	- 4	-	"	- "	20	-	-	-				
Jarki	- "	2.	-	-	- 2.	15	-	-				
Pszenicy	- "	1	-	-	- " 1.	22.	- 1.	3.				
Jęczmienia	1	-	"	- "	- 4.	-	-	-				
Grochu	- "	2.	-	-	" 2.	15	-	-				
Owsa	3.	1.	-	"	- 8.	3.	1.	3.				
Tatarki	- "	2	-	-	- 2	-	-	-				
Prosa	- "	- "	- "	2.	- "	3.	- "	4½				
Summa Dochodu	-	"	-	"	- 43.	26.	- "	- "				
Wytrąciwszy Dziesięciny Groszy. 12. Wypada na Skarb	-	"	-	"	-	-	"	- "	- 4.	10.	1.	1½
Część JW. Piotra Błomińskiego który podał y za przysiągł.												
Żyta	- 5	-	-	-	25	-	-	-				
Jarki	-	2.	-	-	- 2.	15	-	-				
Pszenicy	-	1.	-	-	- 1.	22.	- 1.	3.				
Jęczmienia	- 1	-	-	-	- 4	-	-	-				
Owsa	3	2.	-	-	- 8.	22.	- 1.	3.				
Tatarki	-	2	-	-	- 2	-	-	-				
Grochu	- "	2	-	-	- 2.	15	-	-				
Summa Dochodu	-	"	-	"	46.	15	-	"				

528

Latus na Skarb Złp: - 478. G. 7. - D. 4½

523

881

Taz Wieś Błomino Gule	Wysiew roczny każdego Zboża z trzech Lat szrednio wzięty.				Podług Taxy Powiatowey Summa ogolna za każdego rodzaiu Zboże				Z Ogolney Summy część dziesiąta na Ofiarę dla Skarbu Rzeczy Pltey ogołem wzięta.			
	Korce	Ćwierci	Garce	Kwarty	Złote	Grosze	Szelągi	Denary	Złote	Grosze	Szelągi	Denary
Latus na Skarb	–	–	"	–	"	–	"	– "	478	7.	–	4½
Wytrąciwszy Dziesięciny Groszy 18. wypada na Skarb – " – " – "	–	"	–	"	–	"	–	"	– 4.	18.	2	–
Część JW. Jakoba Goszczyńskiego który podał y zaprzysiągł –												
Żyta –	" 3.	1.	–	–								
Pszenicy	– "	1	–	"								
Jęczmienia	" 1.	– "	–	"								
Grochu –	" –	1	–	"								
Owsa –	" 2	–	"	– "								
Tatarki	– "	2	–	"								
Prosa	– "	–	"	2.								
Ponieważ Korcy dziesiątka niewysiewa więc z mocy Prawa od Podatku wolny.												
Część JWa Jozefa Goszczyńskiego, który podał y zaprzysiągł												
Żyta –	" 3.	1.	–	–								
Pszenicy	– "	1.	–	"								
Jęczmienia	– "	3	–	"								
Grochu	– "	1.	–	"								
Owsa –	2.	2	–	"								
Tatarki	– "	2	–	"								
Prosa	– "	– "	– "	1.								
Ponieważ Korcy dziesiątka nie wysiewa więc z mocy Prawa od Podatku wolny.												
Latus na Skarb									482.	G.25.	S.2.	D.4.

Taż Wieś Błomino Gule.	Wysiew roczny każdego Zboża z trzech Lat szre dnio wzięty.				Podług Taxy Powiatowey Summa ogólna za każdego rodzaju Zboże				Z Ogólney Summy części dziesiąta na Ofiarę dla Skarbu Przeczy Płtey ogółem wzięta.			
	Korce	Ćwierci	Garce	Kwarty	Złote	Grosze	Szelągi	Denary	Złote	Grosze	Szelągi	Denary
Latus na Skarb	-	"	-	"	- "	-	"	- "	482.	25.	2.	4½
Część JWa Jana Czarnomskiego dziedziczna, który podał y zaprzysiągł.												
Żyta	- 5.	-	"	- "	25	-	-	-				
Jarki	- 1.	-	-	-	- " 5	-	"	- "				
Pszenicy	- "	2	-	- "	- 3.	15	-	"				
Jęczmienia	- " 1	-	"	- "	- " 4.	-	"	- "				
Grochu	- "	2	-	-	- 2.	15	-	"				
Owsa	- 3	-	"	- "	- " 7.	15.	-	"				
Tatarki	- "	3	-	"	- " 3	-	"	- "				
Prosa	- "	- "	1	- "	- "	6.	1.	3.				
Summa Dochodu	-	"	-	"	50.	21.	1.	3.				
Więc wypada na Skarb	-	"	-	"	- "	-	"	- "	- " 5.	2.	1.	- -
Wieś Błomino Jeże.												
Wgo JWa Stanisława Wołowskiego Skarbnika Pacięskiego dziedziczna który zaprzysiągł.												
Żyta	- 44.	-	-	-	220.	-	-	-				
Pszenicy	- " 5	-	"	- "	35	-	"	-				
Jęczmienia	- 18	-	"	- "	- 72	-	"	- "				
Grochu	- 3.	2.	-	"	- " 17.	15	- "	- "				
Owsa	- " 22	-	"	- "	- 55	-	-	-				
Tatarki	- 3	-	-	-	" 12	-	"	- "				
Prosa	- "	1	-	"	- " 1.	22.	- 1.	3.				
Summa Dochodu	-	"	-	"	502.	" 7.	1.	3.				

Latus na Skarb Złł. 487. G. 28. - D. 4½.

529

534

Taz Wics Btomino Jeze

	Wyjęcie roczny każdego Zboża za 3 trzech Lat średnio wzięty.				Podług Taxy Powiatowey Summa ogólna za każdego rodzaju Zboże				Z Ogólney Summy tey czyste dzies. na Skarb dla Skarbu Złoty Polscy ogółem wzięto.			
	Żyta	Owsa	Jarcz	Hreczki	Złote	Grosze	Półgr.	Denary	Złote	Grosze	Półgr.	Denary
Z przeniesienia na Skarb	–	„	–	„	–	„	–	„	487	20.	..	4½
Wyjęciwszy Dziesięciny Złotych 10. wypada na Skarb	–	„	–	„	–	„	–	„	„ 49.	6.	2.	1½
Wieś Wirzbica wielka Rumocka Wt. J.W. Bartłomieja Falęckiego Komornika Ziemi Ciechan. dziedziczna tłoczy podat wyłączyła gł.												
Żyta Ozimnego y Jarego –	„ 60.	2.	–	„	302	15	–	–				
Pszenicy	„ 10.	–	–	–	70	–	„	–				
Jęczmienia	25	–	–	–	100	–	–	–				
Owsa „	30	–	„	–	75	–	„	–				
Grochu	– 4.	–	„	–	20	–	„	–				
Tatarki	– 5	–	„	–	20	–	„	–				
Prosa	– „	1.	–	„	– „	1.	22.	1.	3.			
Siana sprzedawnego Wiosn 40. z Młyna wodnego, którego Dwor reparacyą utrzymuie na Intratę – „ – „ –	–	„	–	„	120.	–	„	–				
	–	„	–	„	100.	–	–	–				
Summa Dochodu	–	„	–	„	909.	7.	1.	3.				
Wyjąciwszy Dziesięciny Wsiowtowi corocznie wypłacaney Złotych 32. Wypada na Skarb.	–	„	–	„	–	„	–	„	77.	21.	1.	3

Latus na Skarb Złt. 615. 26. 1. 2½

Wieś Wirzbica Szlachecka	Wysiew roczny każdego Zboża z trzech Lat szrednio wzięty				Podług Taxy Powiatowey Summa ogólna za każdego rodzaju Zboże				z Ogólney Summy część dziesiąta na Ofiarę dla Skarbu Rzeczy Pltey ogolem wzięta			
	Korce	Kwiście	Garce	Kwarty	Złote	Grosze	Szelągi	Denary	Złote	Grosze	Szelągi	Denary
Latus na Skarb	–	"	–	"	– "	–	"	– "	615.	26.	1.	3.
Część JW. Adama Maliszewskiego, który podał y Zaprzysiągł.												
Żyta	– 12.	–	"	– "	– 60	–	"	– "				
Jarki	– 1.	1.	–	"	– " 6.	– 7.	1.	3.				
Pszenicy ozimney i Jarey	– 2	–	–	– "	– 14.	–	"	– "				
Grochu	– 1.	2	–	"	– " 7.	15	– "	– "				
Jęczmienia	– 7.	3	–	"	– 31.	–	"	– "				
Owsa	– 9	–	–	"	22.	15	–	– "				
Tatarki	– 1	–	"	– "	– 4.	–	"	– "				
Prosa	– "	– "	1	– "	– "	– 6.	1.	3.				
Summa Dochodu	–	"	–	"	145.	15	–	"				
Wytrąciwszy Dziesięciny Złł. 2. gr. 7. wypada na Skarb – " –	–	–	"	– "	–	"	– "	– "	14.	9.	2	– "
Część JW. Woyciecha Bagińskiego, który podał y Zaprzysiągł.												
Żyta	– " 6.	2	–	–	32.	15	–	–				
Jarki	– 1	–	–	–	– " 5	– "	–	"				
Pszenicy	– " 1.	1	–	"	– " 8.	22.	– 1.	3.				
Jęczmienia	– 3.	–	"	– "	– " 12	– "	– "	– "				
Grochu	– "	3	– "	– "	– 3.	22.	– 1.	– 3.				
Owsa	– " 4.	–	"	– "	– " 10.	– "	– "	– "				
Tatarki	– 1.	1	– "	– "	– " 5.	–	"	– "				
Summa Dochodu	–	"	–	"	77.	–	"	– "				
Wytrąciwszy Dziesięciny Złł. 1. gr. 20 wypada na Skarb – " – "		"	–	"	– "	–	"	– "	– " 7.	16.	–	"

Latus na Skarb Złł. – " 637. gr. 22 – D. 3.

530

535

885

Taxa Wieś Wirzbica Szlachecka.

	Wyniesienie z każdego Zboża z trzech Lat średnio wyięty.				Podług Taxy Kwaterowey Summa ogólna z każdego rodzaju Zboża				z Ogólney Summy części dziesiąta na Ofiarę dla Skarbu Przeczystey Matki ogółem wyniosła			
	Korce	Ćwierć	Garce	Kwarty	Złote	Grosze	Szelągi	Denary	Złote	Grosze	Szelągi	Denary
Latus na Skarb	„	-	„	-	„	-	„	-	„	637.	22.	-	3.
Część W.P. Fabiana Szyma na Lepkowskich dziedzicznej P. Fabian Brat starszy podatkuiący przysiągł.												
Żyta	-	„ 8.	-	„	-	40.	-	„	-				
Pszenicy	-	„ 1.	1.	-	-	„ 8.	22.	1.	3.				
Jęczmienia	-	„ 4.	-	„	-	„ 16.	-	-	-				
Grochu	-	„ 1.	-	„	-	„ 5.	-	„	-				
Owsa	-	„ 5.	-	„	-	„ 12.	15.	-	„				
Tatarki	-	1.	2.	-	„	„ 6.	-	„	-				
Summa Dochodu	-	„	-	„	-	„ 88.	7.	1.	3.				
Wytrąciwszy Dziesięcinę złoty 1. gr. 15. Wypada na Skarb	-	„	-	„	-	„	-	„	-	„ 8.	20.	-	„
Część P. Adama Sadkowskiego, który podatkuiący przysiągł.												
Żyta	-	„ 2.	3.	-	-							
Pszenicy	-	„	2.	-	„							
Jęczmienia	-	„ 2.	-	„	-							
Grochu	-	„	2.	1.	-							
Owsa	-	„	2.	-	„							
Tatarki	-	1.	-	„	1.	-						
Proso	-	„	-	„	-	2.						
Sąsiaduiący dziesiątka Henryk Wyrzyskawa więc z mocy Prawa od podatku wolny.												
					Latus na Skarb Złp.				646.	12.	-	3.

Taż Wieś Wirzbica Szlachecka.	Wysiew roczny każdego Zboża z trzech Lat szrednio wzięty.				Podług Taxy Powiatowey Summa ogólna za każdego rodzaju Zboże				z Ogólney Summy część dziesiąta na Ofiarę dla Skarbu Rzeczy Pltey ogółem wzięta.			
	Korce	Ćwierci	Garce	Kwarty	Złote	Grosze	Szelągi	Denary	Złote	Grosze	Szelągi	Denary
Latus na Skarb	–	„	–	„	– „	–	„	– „	646.	12.	– „	3.
Część JW. Stanisława Maliszewskiego, który podał y Zaprzysiągł.												
Żyta „	– „ 2.	2.	–	„								
Pszenicy	– „	2.	–	„								
Jęczmienia	– „ 2.	–	„	– „								
Grochu	– „	2.	–	„								
Owsa	– „ 1.	2	–	„								
Tatarki	– 1	–	„	– „								
Ponieważ dziesiątka Korcy niewysiewa więc z mocy Prawa od Podatku wolny.												
Część JW. Józefa Słupeckiego, który podał y Zaprzysiągł.												
Żyta	– „ 1.	2	–	„								
Pszenicy	– „	– „	4.	– „								
Jęczmienia	– „ 2.	– 1	–	„								
Grochu	– „	2.	– 4.	– „								
Owsa	– „ 1.	3.	–	„								
Ponieważ dziesiątka Korcy niewysiewa Więc z mocy Prawa od Podatku wolny.												
Latus na Skarb. Złł:									646.	G. 12.	–	D. 3.

531

536

884

Taz Wieś Wirzbica Szlachecka.	Wyścia roczny każdego Zboża z trzech Lat sprzed dnia wzięty.				Podług Taxy Powiatowey Summa ogułkow za każdego rodzaju Zboże.				z Ogulney Summy części dziesiąta na Ofiarę dla Skarbu Krzeczy Pospolitey ogułem wzięta.			
	Jarcia	Owsa	Gorca	Hreczki	Złote	Grosze	Szelągi	Denary	Złote	Grosze	Szelągi	Denary
Latus na Skarb.	-	„	-	„	-	„	-	„	646.	12.	-	2.
Części JWa Alexego Kamińskiego, który podał y Zaprzysiągł.												
Żyta	- „	1.	-	„	-	„	-	„				
Pszenicy	- „	- „	3.	- „								
Jęczmienia	- „	3.	-	„								
Grochu	- „	- „	4.	- „								
Owsa	- „	1.	-	„								
Tatarki	- „	1.	-	„								
Prosa	- „	- „	- „	1.								
Ponieważ dziesiątka Żony nieuprzywa więc zmoży Prawa od Podatku wolny.												
Wieś Sadko. wo wielkie.												
Części JWa Jana Sadkowskiego, który podał y Zaprzysiągł.												
Żyta	- „	3.	2.	-	„	- 17.	15.	-	„			
Jarki	- „		2.	-	„	- „ 2.	15.	-	„			
Pszenicy	- „		2.	-	-	- 3.	15	-	„			
Jęczmienia	-	1.	2	-	„	- „ 6.	-	„	- „			
Owsa	-	2.	- „	-	„	- „ 5	-	„	- „			
Tatarki		2	- „	-	„	- „ 0.	-	„	- „			
Grochu	- „		2.	-	„	- 2.	15.	-	„			
Prosa	- „		-	1	- „	- „	- „ 6.	1.	3.			
Summa Dochodu	-	„	-	„		45.	6.	1.	3.			

Latus na Skarb Złp. - 646. Sz. 12. - D. 2.

Taż Wieś Sadkowo wielkie	Wysiew roczny każdego Zboża z trzech Latszre dnio wzięty.				Podług Taxy Powiatowey Summa ogolna za każdego rodzaju Zboże				z Ogolney Summy część dziesiąta na Ofiarę dla Skarbu Rzeczy Pltey ogołem wzięta.			
	Korce	Ćwierci	Garce	Kwarty	Złote	Grosze	Szelągi	Denary	Złote	Grosze	Szelągi	Denary
Latus na Skarb -	"	-	"	-	"	-	"	-	646.	12.	-	3.
Wytrąciwszy Dziesięciny gr. 6. Wypada na Skarb.	-	"	-	"	- "	-	"	- "	4.	15.	-	1.
Część JWa Jana Sadkowskiego, który podał y zaprzysiągł												
Żyta -	- "	3	-	-								
Pszenicy	- "	"	1.	2	-							
Jęczmienia	- "	"	3.	-	"							
Grochu	- "	"	1.	-	"							
Owsa	- "	"	1.	-	"							
Tatarki	- "	"	1.	-	"							
Ponieważ Korcy dziesiątka niewysiewa więc z mocy Prawa wolny od Podatku.												
Część JWa Wawrzenca Wirzbickiego który podał y zaprzysiągł.												
Żyta -	"	3.	2	-	-							
Pszenicy	- "	"	2	-	-							
Jęczmienia	- "	"	2	-	-							
Owsa -	-	3	-	-	-							
Tatarki	-	1.	2	-	-							
Prosa -	- "	- "	"	1	- "							
Ponieważ Korcy dziesiątka niewysiewa więc z mocy Prawa od Podatku wolny.												

Latus na Skarb Złł. 650 G. 27. - D. 4

532

537

889

Taz Wieś Sadkowo wielkie	Wysiew roczny każdego Zboża z trzech Lat szrednio wzięty				Podług Taxy Powiatowey Summa ogólna za każdego rodzaju Zboże				z Ogólney Summy część dziesiąta na Ofiarę dla Skarbu Rzeczy Pltey ogółem wzięta			
	Korce	Ćwierć	Garce	Kwarty	Złote	Grosze	Szelągi	Denary	Złote	Grosze	Szelągi	Denary
Latus na Skarb	–	"	–	"	– "	–	"	– "	650.	27.	– "	4.
Część JW. Stanisława Sadkowskiego, który podał y zaprzysiągł.												
Żyta	– " 1	–	"	– "								
Pszenicy	– "	– "	4	– "								
Jęczmienia	– "	1	–	"								
Owsa	– " 1.	1.	–	"								
Tatarki	– " 1	–	"	– "								
Ponieważ korcy dziesiątka niewysiewa więc z mocy Prawa od Podatku wolny.												
Część JW.a Stanisława Czachowskiego, który podał y zaprzysiągł.												
Żyta	– 2	–	"	– "								
Pszenicy	– "	1	–	"								
Jęczmienia	– " 1	–	"	– "								
Grochu	– "	2	–	"								
Owsa	– "	2	–	"								
Tatarki	– 1	–	"	– "								
Ponieważ korcy dziesiątka niewysiewa więc z mocy Prawa od Podatku wolny.												

Latus na Skarb Złł: – 650. G. 27. – D. 4.

Taz Wieś Sadkowe wielkie	Wyscew roczny kazdego Zboża z trzech Latarze. Dnio wiesty.				Podług Taxy Dwiatowey Summa ogolna za kazdego rodzaju Zboże				z Ogolney Summy części dziesiąta na Ofiarę dla Skarbu Rzeczy Pltey ogolem Dwiet.			
	Kurce	Gwiaz.	Garce	Kwarty.	Złote	Grosze	Szelągi	Denary	Złote	Grosze	Szelągi	Denary
Latus na Skarb.	-	"	-	"	-"	-	"	-"	650.	27.	-	4.
Część JWo Wazmiena Ostrykowskiego, który podatkuie za przysiegł.												
Zyta	-	13.	2	-	"	67.	15.	-	-			
Jarki	-	1.	2	-	"	-"	7.	15	-	-		
Przemicy	-	2.	2	-	-	-	17.	15.	-	-		
Jczmienia	-	0	-	-	-	-	32	-	-	-		
Tatarki	-	3	-	"	-"		12	-	-	-		
Grochu	-	1.	2	-	-	-	7.	15	-	"		
Owsa	-	8	2	-	"	-	21.	7.	1.	0.		
Prosa	-	"	-"	2	-.	-"		13	-	-		
Summa Dochodu Wytraciwszy Dziesiąty zł. 2. wypada na Skarb - " - " -	-	"	-	"		165.	20.	1.	0.			
	"	-	"	-		"	-	"	-"	-	16.	11.	-	1.
Część JW. Teodora Wirzbickiego, który podatkuie za przysiegł.												
Zyta	-"	3	-	"	-"							
Jarki	-	-"	1	-	"							
Przemicy	-	"	2	-	-							
Jczmienia		2	-	-	"							
Grochu	-	"	1.	4	-"							
Owsa	-"	2	-	"	-"							
Tatarki	-"	1	-	"	-"							
Prosa	-	"	-"	2	-.							
Ponieważ który dziewiątka niewyniosł więc innych Prawa od Podatku wolny.												
Latus na Skarb zł.						667.	8.	-"	5.			

533

Taz Wieś Sadkowo wielkie

	Wyspien rozmy każdego Zboża z trzech Lat szcz. dnio wziętey				Podług Taxy Kwiatowey Summa ogolna za każdego rodzaju Zboże.				z Ogolney Summy część dziesiąta na Oltarz dla Stanu Duchowny Plebana wzięta ogułem wzięta.			
	Korce	Ćwierci	Garce	Kwarty.	Złote	Grosze	Szelągi	Denary	Złote	Grosze	Szelągi	Denary
Latus na Skarb	–	„	–	„	–	„	–	„	667.	0.	–	5.
Część JWa Wawrzeńca Wirzbickiego, który podat y Zaprzysiąg.												
Żyta	– „	3	–	–								
Jarki	– „	1	–	„								
Pszenicy	– „	2	–	„								
Jęczmienia	2.	2	–	„								
Owsa	– „	1.	2	–	„							
Tatarki	– „	2	–	„								
Grochu	– „	2	–	„								
Donieważ tuteyszy dziesiątka niewyspiewa więc z mocy Prawa od Podatku wolny.												
Część JWa Adama Stępeckiego, który podat y zaprzysiąg.												
Żyta	– „	7	–	„	–	35	–	–	–			
Jarki	– „	2	–	–	–	„ 2.	15	–	–			
Pszenicy	– „	1.	– „	4	–	–	7.	26	–	–		
Grochu	– „	2.	4	–	–	3.	4	–	–			
Jęczmienia	– „	4.	–	„	–	„	16	–	„			
Tatarki	– „	2	–	–	–	„ 2	–	–	„			
Prosa	– „	–	„	1	–	–	„	6.	1.	3.		
Summa Dochodu Wytraciwszy Dziesięciny Gł. 16. Wypada na Skarb.	–	„	–	„	–	„	–	„	64.	21.	1.	3.
	–	„	–	„	–	„	–	„	–	6.	12.	1.	1.

Latus na Skarb Złp. – 673. Gr. 20. Sz. 2. D. 3.

Wies Sadkowo szrednie czyli Chrzypty	Wysiew roczny każdego Zboża z trzech Lat szrednio wzięty.				Podług Taxy Powiatowey Summa ogolna za każdego rodzaju Zboże				Z Ogolney Summy część dziesiąta na Ofiarę dla Skarbu Rzeczy Pltey ogołem wzięta.			
	Korce	Ćwierce	Garce	Kwarty	Złote	Grosze	Szelągi	Denary	Złote	Grosze	Szelągi	Denary
Latus na Skarb.	–	„	–	„	–	„	–	„	673.	20.	2.	3.
Część JWa Szymana Wirzbickiego, ktory podał y zaprzysiągł.												
Zyta –	„ 4	–	–	– „	20.							
Jaki –	„ 1	–	„	– „	– 5	–						
Pszenicy	– „	3.	–	„	– 5.	– 7.	1.	3.				
Jęczmienia	2.	–	„	– „	– 8	–	„	– „				
Tatarki	– 1	–	„	– „	4	–	„	– „				
Grochu	– „	2.	–	„	– 2.	15	–	„				
Owsa	– 3	–	„	– „	– 7.	15	–	„				
Summa Dochodu –	„	–	„	– „	52.	7.	1.	3				
Wytrąciwszy Dziesięciny Gr. 13. wypada na Skarb.	–	–	„	–	„	–	„	– „	– „ 5.	5.	1.	3.
Część JWa Woyciecha Wirzbickiego, ktory podał y zaprzysiągł.												
Zyta	– 4.	–	„	– „	20	–	–					
Pszenicy	–	2	–	–	– 2.	15	–	„				
Jęczmienia	2.	2	–	–	– 10	–	–	–				
Grochu	– „	1	–	„	– 1.	7.	1.	3.				
Owsa	2.	3	–	–	– 6.	26.	1.	3.				
Tatarki	– „	3	–	„	– 3	–	„	– „				
Summa Dochodu	–	–	„	– „	44.	19.	–	–				
Wytrąciwszy Dziesięciny Groszy 16. wypada na Skarb. – „ – „	–	„	–	„	–	„	–	„	– „ 4.	12.	1.	–

Latus na Skarb. Złł. – „ 683. G. 8. S. 2. –

534

528

893

Taż Wieś Sad Kowo szrednie czyli Chrzypty.	Wysiew roczny każdego Zboża z trzech Lat szrednio wzięty.				Podług Taxy Powiatowey Summa ogolna za każdego rodzaiu Zboże				Z Ogolney Summy Część dziesiąta na Ofiarę dla Skarbu Rzeczy Pltey ogołem wzięta.			
	Korce	Ćwierci	Garce	Kwarty	Złote	Grosze	Szelągi	Denary	Złote	Grosze	Szelągi	Denary
Latus na Skarb.	–	"	–	"	– "	–	,	– "	603.	8.	2.	–
Część JW.a Pawła Worowskiego, ktory podał y Zaprzysiągł.												
Żyta	– 3	–	–									
Pszenicy	– "	2	–	–								
Jęczmienia	– 2	–	–	–								
Owsa –	– 2	–	–	–								
Tatarki	– 1.	2.	–	–								
Grochu	–	1	–	–								
Ponieważ Korcy dziesiątka niewysiewa więc zmocy Prawa od Podatku wolny.												
Część JW. Macieja Wirzbickiego, ktory podał y Zaprzysiągł.												
Żyta	– 2	–	–									
Pszenicy	–	3	–	–								
Jęczmienia	–	3	–									
Grochu	– "	1	–	–								
Owsa	– 1.	3	–	–								
Tatarki	– "	3.										
Ponieważ Korcy dziesiątka niewysiewa więc zmocy Prawa od Podatku wolny.												

Latus na Skarb. Złł. 603. G. 8. S. 2. –

Taz Wieś Sadkowo szrednie czyli Chrzypty.	Wysiew roczny każdego Zboża z trzech Lat szrednie wzięty.				Podług Taxy Powiatowey Summa ogolna za każdego rodzaju Zboże				Z Ogolney Summy część dziesiąta na Ofiarę dla Skarbu Rzeczy Pltey ogołem wzięta.			
	Korce	Ćwierci	Garce	Kwarty	Złote	Grosze	Szelągi	Denary	Złote	Grosze	Szelągi	Denary
Latus na Skarb.	–	–	"	–	–	"	–	"	683	8.	2.	–
Część J.W.a Wacława Sadkowskiego, który podał y zaprzysiągł.												
Żyta –	– "	1	–	–	"							
Pszenicy	– "	2	–	–								
Jęczmienia	– "	2	–	–								
Owsa	– "	2	–	–								
Tatarki	– "	2	–	–								
Ponieważ Korcy dziesiątka niewysiewa więc z mocy Prawa od Podatku wolny.												
Wymysłowo. czyli raczey Marczma na Gruncie Powiatu Płońskiego Stoiąca do dóbr Wilamowic W. Jana Pilichowskiego Dziedzicznych należąca, w Kommissyi Ziemi Wyszogrodzkiey z wyżey wyrażonemi Dobrami Wilamowice wedle Zaświadczenia teyże Kommissyi iest Podana												

535

Parafia Zochowska	Wyniesienie rocznej każdego Zboża z trzech lat Średnio wzięty				Podług Taxy Kawalerskiey Summa opłaty na Skarb za każdego rodzaju Zboże.				Ogólney Summy części Dziesiątek na Oyczyzne dla Skarbu Rządu Pruskiego wzięte.			
	Korce	Ćwierć	Garce	Kwarty	Złote	Grosze	Szelągi	Denary	Złote	Grosze	Szelągi	Denary
Latus na Skarb.	–	„	–	„	–	„	–	„	603.	8.	2.	–
Wieś Zochowo Kościelne części W. Wincentego Krasnowskiego Chorążego K. N. z Częściami na Zochowku dziedziczne w Possessyi zastawney W. Tekli Marii Jarochowskiego B. Z. W. będące, który po dat. y Zapisy.												
Żyta	„ 31.	2	3	– „	157.	29.	1	–				
Pszenicy	– „ 1.	3	–	–	– 11.	7	1.	2.				
Jarki	– „ 4.	–	„	– „	– 20	–	„	– „				
Grochu	– 1.	3	–	–	– 8.	22.	– 1.	3.				
Ziemnia	– 12.	2	–	„	– 50	–	–	–				
Owsa	– 16.	–	4.	– „	– „ 40.	19.	– „	4.				
Tatarki	– 4.	–	2	– „	– „ 16.	7	1.	– „				
Lnsa	– „	– „	2	– „	– „	13.	– „	– „				
Siana Wozów 4.	– „	–	„	– „	– „ 14	–	„	– „				
Gonzałki Jarzy 118	–	„	–	„	– 70.	20	– „	– „				
Liwa Miarek – „ 9.	– „	–	„	– „	– 18	–	„	– „				
Summa Dochodu	–	„	–	„	415.	28.	2.	4				
Wytrąciwszy Dziesięciny Złotych 12 Groszy 7. Szelag 1. Denarow 3. Wypada na Skarb – „ – „ – „	–	„	–	„	– „	–	„	– „	40.	11.	– „	2½
					Latus na Skarb. Złp. – „				723.	19.	2.	2½

Taz Wieś Zochowe Kościelne.	Wysiew roczny każdego Zboża z trzech Lat szrednio wzięty.				Podług Taxy Powiatowey Summa ogólna za każdego rodzaju Zboże				Z Ogólney Summy część dziesiąta na Ofiarę dla Skarbu Rzeczy Pltey ogółem wzięta.			
	Korce	Ćwierci	Garce	Kwarty	Złote	Grosze	Szelągi	Denary	Złote	Grosze	Szelągi	Denary
Latus na Skarb.	–	"	–	"	– "	–	"	– "	723	19.	2.	2½
Część JWa Józefa Dobrskiego, który podał y zaprzysiągł.												
Żyta	– 10	–	"	– "	50	–	"	– "				
Pszenicy	– "	3.	–	"	– " 5.	7.	1.	3.				
Jęczmienia	– 4	– "	–	"	– " 16	–	"	– "				
Grochu	– 1.	2	– "	– "	– " 7.	15	– "	– "				
Owsa	– " 6	– "	–	"	– " 15	– "	–	"				
Summa Dochodu	–	"	–	"	93.	22.	1.	3.				
Wytrąciwszy Dziesięciny Złł. 1. gr 25 wypada na Skarb – "	–	"	–	"	– "	–	"	– "	– " 9.	5.	2.	1½
Część JWa Wawrzeńca Kowalewskiego który podał y zaprzysiągł.												
Żyta	– 6	–	"	– "	30	–	"	– "				
Pszenicy	– "	1.	4	– "	– 2.	19.	–	"				
Jarki	– "	3	–	"	– " 3.	22.	1.	3.				
Jęczmienia	– "	1.	–	"	– " 1	–	"	– "				
Grochu	– "	3	–	"	– " 3.	22.	1.	3.				
Owsa	– " 5	– "	–	"	– " 12.	15	–	"				
Summa Dochodu	–	"	–	"	53.	19.	–	"				
Wytrąciwszy Dziesięciny Złotych 2. Wypada na Skarb – "	–	"	–	"	– "	–	"	– "	– " 5.	5.	–	–

Latus na Skarb Złł: – " 738. – " S. 1. D. 4.

536

Taz Wieś Zochowo Kosciel ne.	Wysiew roczny każdego Zboża z trzech Lat szre dnio wzięty.				Podług Taxy Powiatowey Summa ogolna za każde go rodzaju Zboże				Z Ogolney Summy część dziesiąta na Ofiarę dla Skarbu Rzeczy Pltey ogołem Wzięta.			
	Korce	Swierce	Garce	Kwarty	Złote	Grosze	Szelęgi	Denary	Złote	Grosze	Szelęgi	Denary
Latus na Skarb	-	"	-	"	- "	-	"	- "	730	- "	1.	4.
Część JW.ni Ewy Zochowskiey Wdowy która zaprzysięgła												
Zyta	- 4.	2	-	-								
Pszenicy	- "	2	-	"								
Jęczmienia	- "	2	-	-								
Grochu	- "	2	-	-								
Owsa	- " 3.	-	"	- "								
Tatarki	- "	2	-	"								
Ponieważ niewysiewa koroy dziesiątka więc z mocy Prawa od Podatku wolna.												
Część JW. Woyciecha Zochowskiego, który podał y Zaprzysiągł.												
Zyta	- " 3	-	-	-								
Owsa	- " 4	-	"	- "								
Ponieważ Koroy dziesiątka niewysiewa więc od Podatku wolny.												
Część JW.a Walętego Zochowskiego B.Z.P. w Possessyi JW. Tomasza Wircińskiego który podał y Zaprzysiągł.												
Zyta	- 7.	-	"	- "	- " 35	-	"	- "				

Latus na Skarb - Złł: - 730. - " S. 1. D. 4.

Taz Wieś Zochow Kościelne	Wyszew nej my kaydego Zbo za 2 troch Lat srzednio wiegły.				Podług Taxy Rządowey Summa ogulna za kaydego rodzaiu Zboże				z Ogulney Summy części dziesią ta na Ofiarę dla Skarbu Pruszy Woy ogulem wyno si			
	Korce	Ćwirce	Garce	Kwarty	Złote	Grosze	Półgr.	Denary	Złote	Grosze	Półgr.	Denary
Latus na Skarb -	-	„	-	-	- „	-	„	-	730.	- -	1.	1.
Jarki - „	- „	1.	1.	-	„	- 6.	7.	1.	3.			
Szemicy	- „	1	-	„		- 1.	22.	1.	3.			
Jęczmienia	-	1.	1.	-	„	- 5	-	„	-			
Grochu	- „	1	-	„	„	- 1.	7.	1	3.			
Owsa	-	3	-	„	- „	- 7.	15	-	„			
Tatarki	-	1.	-	„	- „	41	-	„	-			
Summa Dochodu -	-		„	-	„	- 60.	22.	1.	3.			
Wytrąciwszy Dziesiąty 22. S. I. D. O. Wypada na Skarb - -	-		„	-	„	- „	-	„	-	„ 6	-	„	-
Część W. Antoniego Zochow służąca												
Zyta - „	- „	7.	-	-	„	35.						
Szemicy	- „	3	-	„		- 5.	7.	1.	3.			
Jarki - „	„	2.	1.	-	„	- 11.	7.	1	3.			
Jęczmienia	- „	2.	3.	-	„	- 11	-	„	-			
Grochu -	„	-	3	-	„	- 3.	22.	1.	3.			
Owsa - „	-	3.	-	„	- „	- 7.	15	-	„			
Tatarki - „	2.		-	„	- „	- 0.	-	„	-			
Summa Dochodu -	„		-	„	- -	81.	22.	1.	3.			
Wytrąciwszy Dziesiąty złotych 2. Wypada na Skarb	- „		-	„	- -	- „	-	„	-	„ 7.	29.	-	1½.
										Latus na Skarb złt.	751.	29.	2.	2½.

542

537

Wieś Zochowko

	Wyjęcie rocznie Kazicego Zboża z trzech Lat średnie Wiązy				Podług Taxy Powszechney summa ogulna za każdego rodzaju Zboże				z Ogulney summy części dziesiąta za prawo dla Skarbu Dzierży Stey ogulem Złota.			
	Żyto	Jęczmień	Jarzi	Owsy	Złote	Grosze	Szelęgi	Denary	Złote	Grosze	Szelęgi	Denary
Latus na Skarb	-	„	-	„	-	„	-	„	751.	29.	2.	2½
Części WPana Jana Zochowskiego który podał z zapisu z P.												
Żyta	- 7.	1	-	„	36.	7.	1.	3.				
Jęczmienia	- „	1	-	„	-	1.	22.	1.	3.			
Jarzi	- „	1.	2.	-	„	7.	15.	-	„			
Jęczmienia	- „	1.	-	„	-	„	4.	-	„	-	„	
Grochu	- „	3	-	„	-	3.	22.	1.	3.			
Owsa	- 4.	2.	-	„	-	11.	7.	1.	3.			
Tatarki	- 1.	1.	-	„	-	„	5.	-	-	„		
Owsa	- „	-	„	1	-	„	-	6.	1.	3.		
Summa Dochodu z tych części Dziesięciny Złp. 21 gr. 22½ Wypada na Skarb	- „	„	-	„	-	„	69.	21.	1.	3.	-	6. 3. - „
Części WPP. Kacpra, Woyciecha, y Bartłomieja Zochowskich w Dzierżawie WP. Jana Sadkowskiego będące, który podał z Zapisu z P.												
Żyta	- 3	-	„	-								
Jęczmienia	- „	2	-	-								
Grochu	- „	2	-	-								
Owsa	- „	1	-	„	-	„						
Tatarki	- „	1	-	„	-	„						
Ponieważ kwity dziesięcina nie przyniosła więc z tych Dwora od Dodatku wolny	- -	„	-	„	-	„						

Latus na Skarb Złp. 750. Gr. 23. S. 2. D. 2½

Wieś Płonna mała Wł. Fabiana Niebrzegowskiego dziedziana, który podatky zaprzysiągł.	W czynsz roczny każdego Zbo za 2 trzeci Latarne dnia Wigilij.				Podług Taxy Powiatowey Summa ogulna za każdego rodzaju Zboże.				Z Ogulney Summy części dziesiąta na Skarb dla Skarbu Dziesiny Złoty ogułem wynosi.			
	Korce	Ćwierci	Garce	Kwarty	Złote	Grosze	Szelągi	Denary	Złote	Grosze	Szelągi	Denary
Latus na Skarb -	-	-	-	-	-	-	-	-	758.	2.	2.	2½
Żyta Ozimego Jarego	21.	2.	-	-	106	-	1.	3.				
Pszenicy	-	4.	-	-	28	-	-	-				
Jęczmienia	-	9.	-	-	36	-	-	-				
Grochu	-	3.	-	-	15	-	-	-				
Owsa	20	-	-	-	50	-	-	-				
Tatarki	-	4.	2.	-	-	18	-	-				
Lnu	-	-	-	4.	-	-	26	-	-			
z Złotyna Dochodu sznego. którego Reparacya przy Dworze na wpot Dziesz Złotych 192. wypada Lanu. - - - - - -	-	-	-	-	96.	-	-	-				
Summa Dochodu - -	-	-	-	-	350.	3.	1.	3.				
Wytrąciwszy Dziesięciny Złotych 9. wypada na Skarb -	-	-	-	-	-	-	-	-	34.	6.	1.	½
Wieś Płonna wielka Część Wł. Wawrzeńca Zochowskiego, dziedziana, który podatky zapisuje.												
Żyta - -	7.	-	-	-	35	-	-	-				
Pszenicy	-	3	-	-	8.	7.	1.	3.				
Jęczmienia	2	2	-	-	10	-	-	-				
Grochu	-	2	-	-	2.	15	-	-				
Latus na Skarb									792.	9.	-	2½

513

Taż Wieś Ponna wielka

	W rysiu roczney zbioru za trzech Lat średnio wzięty.				Podług Taxy Ordynaryiey Summa ogulna zakazdego rodzaju Wiose				z Ogulney Summy szie dwudziata na Skarb dla Ktory ogulom wkle tal			
	Pszen.	Owsie	Jane	Gwiaty	Złote	Grosz.	Szelag.	Denary	Złote	Grosz.	Szelag.	Denary
Latus na Skarb	–	„	–	„	–	„	–	–	792.	9.	–	3.
Tatarki	– „	3.	–	„	– 3.	–	„	„				
Owsa	– 3.	–	„	„	– 7.	15	–	„				
Proprinacya	– „	–	„	„	100	–	„	„				
Summa Dochodu	–	„	–	„	163.	7.	1.	3.				
Wytrąciwszy Dziesię ciny Złotych 2. wypada na Skarb – „ – „ – „ – „	–	„	–	„	– „	–	„	„	– „	16.	4.	–	–
Części Wam Maryanny Zielenieuskiey, która podata z Zaprzyczęta												
Żyta	– „	4.	–	„	–	20	–	„	„				
Pszenicy	–	1	–	„	– „	7	–	„	„				
Jęczmienia	–	2	–	„	– „	0	–	„	„				
Owsa „	–	3	–	„	– „	7.	15	–	„				
Tatarki	– „	2	–	„	–	2	–	„	„				
Grochu	– „	3.	–	–		3.	22.	1.	3.				
Summa Dochodu – „ Wytrąciwszy Dziesięcim Złp. 1. Wypada na Skarb.	–	„	–	„	– „	48.	7.	1.	3.				
	– „	–	„	–		„	–	„	– „	– „	4.	21.	2.	1½
Części Wł. Leonarda Domanowskiego, który podat y. Zaprzyczęta												
Żyta	– „	4.	1.	–	„	– 21.	7.	1.	3.			
Pszenicy	– „	2.	–	„	– „	3.	15	– „	„			
Jęczmienia	2.	–	„	„	– „	0	– „	–	„			

Latus na Skarb Złp. 913. Gr. 4. Sz. 2. D. 1½.

Taz Wieś Ponna wielka

	Wyjęto rozmiary każdego Zboża z trzech Lat średnio wzięty.				Podług Taxy Powiatowey Summa ogulna zakazdego rodzaiu Zboże				z Ogulney Summy części dziesiąta za Ofiarę dla Skarbu Brzeży Litey ogułem wzięta.			
	Korcie	Garniec	Garniec	Kwarty	Złote	Grosze	Szelągi	Denary	Złote	Grosze	Szelągi	Denary
Latus na Skarb -	"	-	-	-	"	-	"	-	91	4.	2.	4½
Owsa - " -	" 3.	-	"	-	- " 7.	15	- "	-				
Tatarki - " -	" "	2.	-	"	- 2.	-	"	-				
Grochu - " -	" "	3	-	"	- " 3.	22.	1.	3.				
Summa Dochodu - " - "	- "	-	"	-	46.	-	"	-				
Wytrąciwszy Dziesięciny gr. 25.	- -	-	-	-	-	-	-	-				
Wypada na Skarb - " - " -	- "	-	"	-	"	-	"	-	- " 4.	15.	1.	3.
Części W. Antoniego Ponia nowskiego, który podał y zaprzysiągł.												
Żyta - "	- 4	1.	-	"	21.	7.	1.	3.				
Pszenicy -	" -	2	-	"	- " 3.	15	-	"				
Jęczmienia	- 2.	-	"	-	- 8	-	"	- "				
Owsa - "	- 3	-	"	- "	- 7.	15	-	"				
Tatarki	- "	1	-	"	- " 1	-	"	- "				
Grochu	- "	3	-	"	- 3.	22.	1.	3.				
Summa Dochodu - "	-	"	-	"	- 45.	-	"	-				
Wytrąciwszy Dziesięciny gr. 25.												
Wypada na Skarb - " - " -	- "	-	"	-	"	-	"	-	- " 4.	12.	1.	3.
Części W. Fabiana Brudzieńskiego, który podał y zaprzysiągł.												
Żyta - "	- 3.	-	-	"								
Jęczmienia	- " 1.	-	"	-								
Grochu	- "	2.	-	"								
Owsa	- "	2	-	"								
Ponieważ dziesiątku tego nieuprawiwa Wsi zmiey Prawa od Dziesiątku Wolny.												

Latus na Skarb. Zł. 922. Gr. 22. Sz. 2. D. 4½.

589

544

Taz Wieś Plonna wiotka

	Wyszło wiersz kazdego zboża z trzech Lat średnio wzięty.				Podług Taxy do wiatowey ogolna za kazdego rodzaiu zboże				Z Ogolney Summy części dziesięcia na Oła rz dla Skarbu Pruszy d Pley ogołem wzięta.			
	Korce	Ćwierć	Korce	Ćwierć	Korce	Ćwierć	Korce	Ćwierć	Korce	Ćwierć	Korce	Ćwierć
Latus na Skarb	-	„	-	„	-	„	-	„	022.	2.	2.	1½
Część JWo Romana Kisielewskiego, który podatkuie za przysiąg.												
Żyta	- „	4.	3.	-	„							
Pszenicy	- „	1	-	„								
Jęczmienia	- „	2.	4	-	„							
Grochu	- „	2	-	„								
Owsa	- „	3	-	„	-	„						
Tatarki	- „	2.	-	„								
Ponieważ kury dziesiątka nieuyszłowe więc zmowy Prawa od Podatku wolny.												
Część JW. Matiusza Dupliskiego, który podatkuie za przysiąg.												
Żyta	- „	1.										
Pszenicy	- „	1	-	-								
Jęczmienia	- „	3	-	-								
Grochu	- „	1	-	„								
Owsa	- „	1	-	„	-							
Tatarki	- „	1	-	„								
Ponieważ kury dziesiątka nieuyszłowe więc wolny od Podatku.												
Część JW. Stanisława Romanowskiego który podatkuie z pomysiąg.												
Żyta	-	3.	1.	-	-							
Pszenicy	-	1	1	-	-							
Jęczmienia	-	1	-	-	-							
Grochu	-	1	2	-	-							
Owsa	-	3	-	-	-							
Ponieważ kury dziesiątka nieuyszłowe więc zmowy Prawa od Podatku wolny.												
Latus na Skarb JW.									022.	2.	2.	1½

Parafia Baboszewska	Wysiew roczny każdego Zboża z trzech Lat średnio wzięty.				Podług Taxy Powiatowey Summa ogólna za każdego rodzaju Zboże				Z Ogólney Summy części dziesiąta na Ofiarę dla Skarbu Rzeczy Pltey ogółem wzięta.			
	Korce	Garcie	Garce	Kwarty	Złote	Grosze	Szelągi	Denary	Złote	Grosze	Szelągi	Denary
Latus na Skarb.	–	„	–	„	–	„	–	„	822.	2.	2.	4½
Wieś Baboszewo Kościelna Jaśnie Wgo Stanisława Wołowskiego Skarbnika Płacęskiego K.P.P. dziedziczna, który podał y za przysiągł.												
Żyta – „	42.	–	„	– „	210	–	„	– „				
Pszenicy	– 10	– „	–	„	– 70	– „	–	„				
Jęczmienia	20	– „	–	„	– 80	–	„	– „				
Grochu	– 3	–	„	– „	– 15	–	„	– „				
Owsa – „	30	–	„	– „	75	–	„	– „				
Tatarki	– 2.	2	–	„	– 10	–	„	– „				
Prosa	– „	– 1.	–	„	– 1.	22.	1.	3.				
Piwa Mirek 65. – „	–	„	–	„	100	–	„	– „				
Gorzałki Ordynaryiney Garcy 200 „ – „ – „ – „	–	„	–	„	133.	10	–	„				
Siana Wozów 30 – „	–	„	–	„	90	–	„	– „				
Summa Dochodu –	„	–	„	– „	795.	2.	1.	3.				
z Czynszu od Summy 2000. Złotych Kościołowi Baboszewskiemu wieczyście zapisaney Złotych 63. z ogólnego Dochodu wytrącając, a na Skarb Grosz dziesiąty. to iest Złł. 7. – obracając wypada na Skarb.	„ –	„	–	„	–	„	–	„	– „ 80.	6.	–	4½

Latus na Skarb Złł. 902. G. 9. – „ D. 3.

540

545

Wieś Brzescie	Wysiew roczny każdego Zboża z trzech Lat średnio wzięty.				Podług Taxy Powiatowey Summa ogólna za każdego rodzaiu Zboże				z Ogólney Summy część dziesiąta na Ofiarę dla Skarbu Rzeczy Pltey ogółem wzięta.			
	Kurce	Ćwierci	Garce	Kwarty	Złote	Grosze	Szelągi	Denary	Złote	Grosze	Szelągi	Denary
Latus na Skarb	–	„	–	„	–	„	–	„	902.	9.	–	3.
Część tegoż JW. Wołowskiego dziedziczna, który podał y Zaprzysiągł.												
Żyta –	„ 15	–	„	– „	– 75	–	„	– „				
Pszenicy	– 2	–	„	– „	– 14	–	„	– „				
Jęczmienia	– 7.	–	„	– „	28	–	„	– „				
Grochu	– 1	–	„	– „	– „ 5	–	„	– „				
Owsa	– 9	–	„	– „	22.	15	– „	– „				
Tatarki	1.	2.	–	„	– „ 6.	–	„	– „				
Prosa	– „	– „	4.	– „	– „	26.	– „	– „				
Piwa Mirele 10. – „	–	„	–	„	20	–	„	– „				
Gorzałki Garcy 50. –	„	–	„	– „	33.	10	–	„				
Summa Dochodu	–	„	–	„	204.	21	–	„				
Wytrąciwszy Dziesięciny Złotych 2. wypada na Skarb – „ – „ – „	– „	–	„	–	„	–	„	– „	– 20.	8	– „	2.
Część JW. Pawła otroka Zbysinskiego z częścią na Zbyszynie otrokowym który podał y Zaprzysiągł.												
Żyta – „	– 6	2	–	–	32.	15	–	„				
Pszenicy	–	2	–	–	3.	15.	–	„				
Jęczmienia	– 2.	3.	–	„	– 11	–	„	– „				
Owsa – „	– 3.	1.	–	„	– 8.	3.	2.	3.				
Grochu –	– „	3	–	„	– 3.	22.	1.	3.				
Tatarki	– „	3	–	„	– 3.	–	„	– „				
Prosa	– „	– „	2	– „	– „	13.	–	„				
Summa Dochodu	–	„	–	„	62.	9.	1.	– „				

Latus na Skarb Złł. – 922. F. 17. – „ D. 5.

Taz Wieś Brzesce

	Wyjęcie ozimy każdego Zboża z trzech Lat średnie wzięty.				Podług Taxy Dowiatowey Summa ogulna za każdego rodzaiu Zboże				z Ogulney Summy części dziesiąta na Ofiarę dla Skarbu Dzwony Plebey ogo tom wzięta.			
	Korce	Garniec	Korce	Garniec	Złote	Grosze	Szelągi	Denary	Złote	Grosze	Szelągi	Denary
Latus na Skarb.	-	"	-	"	-	"	-	"	922.	17.	-.	5.
Wytrąciwszy Dziesięciny Srodze 27. S. 1. D. 3. wypada z obydwoch części na Skarb - "	-	"	-	"	- "	-	"	- "	- 6.	4.	-.	3.
Czyn: JW. Michała Papacz kiego dziedzicza, który podał z Zapisu z 17 gr.												
Zyta	- 26.	2	-	"	- 132.	15.	-	-				
Pszenicy	- 3.	-	"	- "	- 21	-	"	- "				
Jęczmienia	- 8	-	"	- "	- 32	-	"	- "				
Grochu	- 2.	2.	-	"	- 12.	15	- "	- "				
Owsa	- 10	-	-	"	25	-	-	"				
Tatarki	- 2.	-	-	"	- 8	-	"	- "				
Lwsa	- "	- "	4	- "	- "	26.	-	"				
Rospisanya	- "	-	"	-	"	- 20	-	"	- "			
Summa Dochodu	-	"	-	"	- "	251.	26.	-	"			
Wytrąciwszy Dziesięciny Zł. 2. gr. wypada na Skarb	-	"	-	"	- "	-	"	- "	24.	20.	-.	2.
Czyn: W. Franciszka Orzeuskiego Z.Z. dziedzicza który podał z Zapisu z gr.												
Zyta	- "	36.	2	-	-	182.	15.	-	"			
Pszenicy	-	3	-	"	- "	- 21.	-	"	- "			
Grochu	-	2	-	"	"	- 10	-	"	- "			
Jęczmienia	-	12	-	"	"	- 50	- "	-	"			
Owsa	- "	20.	-	"	"	- 50	-	"	- "			
Tatarki	-	3.	1	-	"	- "	13.	- "	-	"		
Lwsa	-	"	-	1.	-	"	1.	22.	1.	3.		
Siana Wozow 10.	-	"		-	"	30	-	"	- "			

Latus na Skarb Zł. - 953. Sz. 19. Sz. 1. D. 4.

541

546

Taz Wieś Brzesce

	Wysiew roczny każdego Zboża z trzech lat średnio wzięty				Podług Taxy Powiatowey Summa ogulna za każdego rodzaju Zboże				z Ogolney Summy części dziesiąta na Skarb dla Seymu Dwuny Litewskiego ten wzięta.			
	Korce	Ćwiercie	Garce	Kwarty	Korce	Ćwiercie	Garce	Kwarty	Korce	Ćwiercie	Garce	Kwarty
Latus na Skarb			„	-	„	-	„	-	953.	19.	1.	4.
Propinacya -	„	-	„	-	100	-	„	-				
Summa Dochodu -	-	-	„	-	450	7	1.	3.				
Wytrąciwszy Dziesięciny Zł. 2. gr. 25. Wypada na Skarb -	-	„	-	„	-	-	„	-	45.	16.	-	4½
Części W. Ignacego Dwuzb. skiego dziedzizna który podał y Zaprzysiągł.												
Żyta	20	-	„	-	100	-	-					
Jarki -	„	2	-	„	2.	15	-	-				
Pszenicy	-	3	-	-	5.	7.	1.	3.				
Grochu	2	-	„	-	10	-	„	-				
Jęczmienia	0	-	„	-	32	-	„	-				
Owsa -	0	-	-	„	20	-	„	-				
Tatarki -	3	-	„	-	12	-	„	-				
Prosa	-	-	4	-	-	26	-	„				
Summa Dochodu -	„	-	„	-	182.	18.	1.	3.				
Wytrąciwszy Dziesięciny Zł. 2. gr. 1. P. 1. D. 3. Wypada na Skarb	-	-	„	-	-	-	„	-	18.	1.	-	2.
Części W. Mateusza Bnudzien skiego dziedzizna który po dał y Zaprzysiągł.												
Żyta -	4.	-	-	-	20	-	-	-				
Jęczmienia	2.	2	-	„	10	-	-					
Tatarki -	1	2	-	„	6	-	„	-				
Grochu	-	3	-	„	3.	22.	1.	3.				
Owsa	3.	2	-	„	8.	22.	1.	3.				
Pszenicy	-	2	-	„	3.	15.	-	„				
Prosa	-	„	2	-	-	13	-	„				
Summa Dochodu	-	„	-	„	52.	13	-	-				

Latus na Skarb Zł. 1017. gr. 6. P. 2. D. 4½.

Taxa Dwie Brzescie

	Wymiar roczny każdego Zboża z trzech Lat Średnio wzięty.				Podług Taxy Kowiatowey Summa ogulna za każdego rodzaju Zboże				z Ogulney Summy części dziesiąta na Grosze dla Skarbu Kwity z Pieczęcią tem wzięta.			
	Mierc.	Korcow.	Korcy	Kwarty	Złote	Grosze	Półgr.	Denary	Złote	Grosze	Półgr.	Denary
Latus na Skarb	-	-	-	-	-	-	-	-	1017.	6.	2.	4½
Wytrąciwszy Dziesięciny Grosze 20. wypada na Skarb	-	„	-	„	-	„	-	„	-	5.	6.	1	- „
Część W. Marina Matawskiego, dziedziana, który podał Taxy swoje.												
Żyta	- „	7.	-	-	„	35.						
Szermcy	-	1	-	„	- „	-	7	-	„	- „		
Jęczmienia	-	3	-	„	- „		12	-	„	- „		
Owsa	-	„ 4.	-	-	-		10	-	„	- „		
Grochu	-	1	-	„	- „	-	5	-	„	- „		
Tatarki	-	2	-	-	„		0.	-	„	- „		
Lwsa	-	„	-	„	4	- „	-	„	26	-	„	
Summa Dochodu	-	„	-	„	- „	77.	26	-	„			
Wytrąciwszy Dziesięciny z 20.												
Wypada na Skarb	-	-	„	-	„	-	„	-	„	-	7.	21.	2	- „
Część W. Jana Brzeskiego dziedziana, który podał Taxy swoje.												
Żyta	„	5	-	„	- -	25	-	-	-			
Szermcy	-	„ 3	-	„	- „	-	5.	7.	1.	3.		
Grochu	-	„ 1	-	„	- „		1.	7.	1.	3.		
Jęczmienia	1.	1	-	„	- „	-	5	-	„	- „		
Owsa	-	„ 3.	2	-	„	-	0.	22.	1	3.		
Tatarki	-	-	3	-	„	- „	3	-	„	-		
Lwsa	-	-	„	-	„	1	- „	6.	1.	3.		
Summa Dochodu	-	„	-	„	-	„	19	14	-	„				
Wytrąciwszy Dziesięciny Grosze 10. Wypada na Skarb	-	„	-	„	-	„	-	„	-	1.	21.	1.	1.

Latus na Skarb Złp. 1034. 28 „ 2. 5½.

547

514

Taż Wieś Brzesce

	Wyciąg roczny każdego Zboża z trzech Lat średnio wzięty.				Podług Taxy Powiatowey summa ogólna za każdego rodzaju Zboże				z Ogólney Summy części Dziesięcia na Skarb Dzierżawy Płacy ogółem wzięta			
	Korce	Ćwierć	Korzec	Kwarty	Korce	Ćwierć	Korzec	Kwarty	Korce	Ćwierć	Korzec	Kwarty
Latus na Skarb	–	„	–	„	–	„	–	„	1034.	28.	– „	5½
Części JW. Karola Brzeskiego Dziedzica, który podatku Zapmyślnego												
Żyta	–	5.	–	„	–	25.	–	„				
Pszenicy	–	„	3	–	„	–	5.	7	1.	3.		
Grochu	–	„	1	–	„	–	1.	7	1.	3.		
Jęczmienia		1.	1.	–	„	–	5	–	„	–	„	
Owsa		3.	2	–	„	–	0.	22.	1.	3.		
Tatarki	–	„	0	–	„	–	3	–	„	–	„	
Prosa	–	„	–	„	1.	–	„	6.	1.	3.		
Summa Dochodu – „ Wytrąciwszy Dziesięciny Prosz. 10. Wypada na Skarb –	–	„	–	„	–	„	40.	14	–	„	1.	24.	1.	1.
Części JW. Piotra Brzeskiego Dziedzica, który podatku Zapmyślnego												
Żyta	–	„	5	–	„	–	25	–	„	–	„	
Grochu	–	„	1.	–	„	–	1.	7	1.	3.		
Jęczmienia	„	1.	1.	–	„	–	„	5	–	„	–	„
Owsa	–	„	3.	2.	–	„	–	0.	22.	1.	3.	
Tatarki	–	„	3.	–	„	–	3	–	„	–	„	
Pszenicy	–	„	3	–	„	–	5.	7	1.	3.		
Prosa	–	„	–	„	1.	–	„	6.	1.	3.		
Summa Dochodu – „ Wytrąciwszy Dziesięciny Prosz. 10. wypada conzmie płacić na Skarb – „	–	„	–	„	–	„	40.	14.	–	„	1.	24.	1.	1.

Latus na Skarb Zł. 1044. Gr. 17. – „ D. 1½

Wieś Sokolniki	Wyciąw roczny z każdego Zboża z trzech Lat Średnio				Podług Taxy Dwóch Ostatnich Summa ogólna za każdego rodzaju Zboże.				z Ogólney Summy części Dziesiąte na Skarb dla Skarbu Dziesiąty Dwóch ostatnich święta.			
	Żyto	Owies	Jarcz	Gryczy.	Złote	Grosze	Półgr.	Denary	Złote	Grosze	Półgr.	Denary
Latus na Skarb -„-	-	„	-	„	-	„	-	„	1044.	17.	-„	1½
Żyta ozimnego y Jarego	43	-	„	-„	215	-	„	-„				
Pszenicy ozimney y Jarey	11	2	4.	-„	91.	11.	-„	4½				
Jęczmienia	17.	-„	4.	-„	60.	15	-	„				
Owsa	27.	-	„	-„	67.	15	-	„				
Grochu	- 7	-	„	-„	35.	-„	-	„				
Tatarki	- 8	1	-„	-„	33	-„	-	„				
Prosa	- „	2	4	-„	-„ 41	11.	-„	-„				
Z Rozmaicy za Kontraktem	- „	-	„	-„	150	-„	-„	-„				
Czynszu z Gruntu	- „	-	„	-„	180	-„	-„	-„				
Summa Dochodu Wytrąciwszy Dziesięciny Z.W. W. gr. 14 s. 1. d. 2. wypada na Skarb -„- „	-	„	-	„	834.	22.	-„	1½	82.	12.	2.	2.
Część natychczas Sokolnikach W.P. Józefa y Jacentego Bnes Zuk Dziedziców W. Jerzego podatkuiących y Zapraszających												
Żyta	„	10	-	„	-„ 50	-„	-	„				
Pszenicy	-	1	-	„	-„ 7	-	„					
Grochu	-„	2	-	„	- 2.	15.	-„	-„				
Jęczmienia	3.	2	-„	-„	14.	-	„	-„				
Tatarki	- 1	-	-	-	4	-	„	-„				
Owsa	- 2	-	„	-„	- 5	-	„	-				
Prosa	-	„	1	-„	-„	6.	1.	3.				
Summa Dochodu Wytrąciwszy Dziesięciny Z.20 wypada na Skarb -„- „	„	-	„	-„	82.	21.	1.	1.	-„	9.	6.	-„	3.

Latus na Skarb Złp. 1105. 3. 6. -„ 2. ½.

Taz Wieś Sokolniki	Ilość wysiewu roczny każdego Zboża Ztrzech Lat Średnio Wzięty.				Podług Taxy po cenach Dwóch Summa ogólna za każdego rodzaju Zboże.				Z ogólney Summy części Dziesiąta na Skarb dla Skarbu Rzeczy Wtey tego Tom Wzięta.			
	Korca	Ćwierci	Korca	Ćwierci	Złote	Grosze	Szelągi	Denary	Złote	Grosze	Szelągi	Denary
Latus na Skarb	-	„	-	„	-	„	-	„	1135.	6.	-„	-½
Części JW. Jakuba Walińskiego dziedzica, który podatku zapłacił.												
Żyta	-„	4.	2	-„	22.	18.						
Jęczmienia	-„	2	-„	-„	-„	2.	18.					
Owsa	-„	2	-„	-„	-„	3.	18.	-				
Grochu	-„	1	-„	„	-„	1.	7.	1.	3.			
Tatarki	-„	2	-„	„	-„	2.	-	„	-			
Owsa	-„	2	-„	-„	-„	5	-	„				
Prosa	-„	-	1	-„	-„	6.	1.	3.				
Summa Dochodu, Wytrąciwszy Dziesięciny Z10. Wypada na Skarb	-	„	-	„	43.	29.	-„	-„	-„	4.	11.	-„	-'
Wieś Korzybie Czerwonki												
Części JW. Franciszka Zachowskiego dziedzica, który podatku zapłacił.												
Żyta	-„	10	-	„	-„	50.						
Jęczmienia	-„	3	-„	„	-„	5.	7.	1.	3.			
Owsa	4	-	„	-„	16	-	„	-	„			
Grochu	-„	-„	3	-„	-„	-	3.	22.	1.	3.		
Owsa	-„	6	-	„	-„	15.	-	„	-	'		
Tatarki	-„	1.	-	„	-„	4	-	„	-	„		
Prosa	-	-„	2	-„	-„	13.	-	„				
Summa Dochodu	-„	-	„	-	94	13.	-	-				
Latus na Skarb Złp.									1139.	9.	17.	-„	2. ½

Taz Wieśko- rzybie Czerwonki

	Wyszew rozmy każdego Zboża z trzech Lat Średnie Wiźty.				Podług Taxy Kwartałowey Summa ogulna za każdego rodzaju Zboże.				Z Ogulney Summy części dziesiąta na Opasz dla Stanu bu Dzwony Pleby ego tem Wieża.			
	Korcy	Kwarty	Garce	Kwarty	Złote	Grosze	Półgr.	Denary	Złote	Grosze	Półgr.	Denary
Latus na Skarb	— „	—	„	—	„	—	„	—	1139.	17.	— „	— ½
Wytrąciwszy Dziesięciny Zł. 1. gr. 22. S. 1. D. 3. wypada na Skarb — „	—	—	„	—	„	—	1	— „	9.	9.	—	1.
Części Wła Woyciecha Mieczeńskiego dziedzicza, który podat y Zapmyrzegł.												
Żyta	— „	5	—	—	—	25	—	—	„			
Pszenicy	— „	2	—	„	—	3.	15	—	„			
Grochu	—	„	3.	1.	—	„	3.	27	—	„	4.	
Jęczmienia	— „	2	—	„	—	„	8	—	„	—	„	
Tatarki	— „	2	—	—	—	„	2	—	„	—	„	
Owsa	— „	2.	2.	4	—	„	6.	16.	2.	4.		
Prosa	— „	—	„	2	—	„	—	13	—	„		
Summa Dochodu Wytrąciwszy Dziesięciny Zł. 1. Wypada na Skarb	— „	—	„	—	„	49.	12.	—	„	2.		
	— „	—	„	—	„	—	„	—	„	— „	4.	25.	—	4.
Części Wła Antoniego Sysiowskiego dziedzicza który podat y Zapmyrzegł. Żyta	— „	5.	—	„	—	„	25	—	„	—	„	
Pszenicy	— „		2	—	„	—	„	3.	15	—	„	—
Jęczmienia	— „	2.	2.	—	„	1	—	10	—	„	—	„
Grochu	— „		3.	1.	2.	—	3.	29.	—	„	5.	
Owsa	— „	2.	2.	—	—	„	—	6.	16.	2.	4.	
Prosa	—	„	—	1	2.	—	—	„	13.	—	„	— „
Summa Dochodu Wytrąciwszy Dziesięciny Złoty 1. Wypada na Skarb	— „		—	„	—	„	49.	14	—	„	3.	
	—		„	—	„	—	„	—	„	— „	4.	26.	1.	1½

Latus na Skarb Zł. „ 1158. Gr. 16. S. 2 D. 1

549

Taz Wieś Korzybie Czerwonki

	Wysiew roczny każdego Zboża z dwóch lat średnio wzięty.				Podług Taxy Lowiatowey Summy ogulne za każdego rodzaju Zboże				z Ogulney Summy wzięte dziesiąte na Skarb dla Starościńskiey Kassy z Dobrego Sumienia.			
	Korca	Ćwiarć	Garne	Kwarty.	Złote	Grosze	Półgr.	Denary	Złote	Grosze	Półgr.	Denary
Latus na Skarb	—	„	—	„	—	„	„	„	1150.	16.	2.	1.
Część JJPP. Adama y Bonifacego Zychowskich dziedzicznych, którzy podali y zaymują gl.												
Żyta	— „	7.	—	„	„ 35.	—	„					
Jęczmienia	2.	2.	— „	— „	10.							
Grochu	— „	3.	—	„	3.	22.	1.	3.				
Owsa	— 5	— „	— „	— „	12.	15.	—	„				
Tatarki	— 1.	2.	„	— „	„ 6.	—	„	— „				
Prosa	— „	— „	1.	2.	— „	9.	2.	1½				
Summa Dochodu Wytrąciwszy Dziesięciny Złoty 1. wypada na Skarb	—	„	—	„	65.	17.	— „	4½				
	—	„	—	„	— „	— „	— „	— „	6.	19.	2.	1½
Część JMci Pana Franciszka Sz. w Służep dziedziczna, która daty y zapłacy się gł.												
Żyta	—	4.	2.	4.								
Pszenicy	— „	1	— „	—								
Jęczmienia	—	2.	4.									
Grochu	—	2	— „	— „								
Owsa	1.	2.										
Prosa	— „	—	„	2.								
Z tego wąz dziesiątka kurzyna wyjęta we wsi Zmowy Prawa od Podatku tego wolny.												

Latus na Skarb Złp. 1165. Gr. 6. Sc. 1. D. 2½

AGAD WARSZAWA

Taz Wieś Korzybie Czerwonki.

	Z Ogólnej Liczby mieszkańców, każdego Zboża stroch. dat. średnio wzięty.				Według Taxy Kowalskiej Summa ogólna za każdego rodzaju Zboże.				Z Ogólnej Summy części dziesiąta na Skarb dla Skarbu Rzeczy Pospolitey ogółem wzięta.			
	Korce	Ćwiercie	Garce	Ćwierci	Złote	Groszy	Szelęg.	Denary	Złote	Grosze	Szelęg.	Denary
Latus na Skarb.	„	–	„	–	– „	– „	– „	– „	1165.	6.	1.	2½
Część Imci Pana Piotra Siekluckiego dziedzica który podatky zaprzysiągł.												
Żyta	– „	6.	–	–	25	–	–	„				
Pszenicy	– „	3	– „	– „	– „	5.	7.	1.	3.			
Jęczmienia	– „	1	– „	– „	– „	4	– „	–	–			
Grochu	– „	2	– „	– „	–	2.	15	– „	– „			
Owsa	– „	4.	– „	– „	– „	10	– „	–	„			
Prosa	– „	–	„	1.	2.	–	„	9.	2.	1½		
Summa Dochodu	– „	–	„	–	„	47.	2.	–	4½			
Wytrąciwszy Dziesiątą Część.												
Wypada na Skarb	– „	–	„	–	„	– „	– „	– „	– „	4.	19.	– „	4.
Wieś Korzybie duże												
Część Jm. Adama Sokorskiego dziedzica, który podatky zaprzysiągł.												
Żyta	– „	2.	– „	–	„							
Jarzi „	– „	2.	– „	– „								
Pszenicy	– „	2.	– „	– „								
Grochu	– „	3.	– „	– „								
Jęczmienia	– „	1.	2.	– „	– „							
Owsa	– „	2.	2.	–	„							
Tatarki	– „	3.	– „	– „								
Prosa „	– „	–	„	1.	– „							
Ponieważ dwory dziesiątkę nieuyszłą wzięli od Podatku tego Wolny.												

545

Latus na Skarb Zł. 1169. Gr. 4. S. 2. D. 4½

Taż Wieś Korzybie duże	Wysiew roczny każdego Zboża z trzech Lat średnio wzięty				Podług Taxy Powiatowey Summa ogólna za każdego rodzaju Zboże				Z Ogólney Summy część dziesiąta na Ofiarę dla Skarbu Rzeczy Pltey ogółem wzięta			
	Korce	Ćwierci	Garce	Kwarty	Złote	Grosze	Szeląg	Denary	Złote	Grosze	Szeląg	Denary
Latus na Skarb	–	"	–	"	– "	–	"	– "	1169.	24.	2.	½
Część Jmci Pana Piotra Karwowskiego w Dożywociu będąca, który podał y zaprzysiągł												
Żyta – "	2.	1.										
Jarki	– "	1										
Grochu	– "	1.										
Jęczmienia	1.	1.										
Pszenicy	– "	1.										
Owsa – "	1.	1.										
Tatarki	– "	1.										
Prosa	– "	– "	2	– "								
Ponieważ dziesiątka Korcy niewysiewa więc od Podatku wolny.												
Część JW. Rocha Chodzeńskiego dziedziczna, który podał y zaprzysiągł												
Żyta – "	2.	1.										
Jęczmienia	1.	–	"									
Owsa –	1.	–	"									
Grochu	– "	2	–	"								
Pszenicy	– "	1.	–	–								
Prosa	– "	– "	1.	– "								
Ponieważ Korcy dziesiątka niewysiewa więc od Podatku wolny.												

Latus na Skarb Złł. 1169. G. 24. S. 2. D. ½

Taz Wieś Korzybie duże.	Wysiew roczny każdego Zboża z trzech Lat szrednio Wzięty.				Podług Taxy Powiatowey Summa ogolna za każdego rodzaju Zboże.				z Ogolney Summy część dziesiąta na Ofiarę dla Skarbu Rzeczy Pltey ogołem wzięta.			
	Korce	Ćwierci	Garce	Czwarty	Złote	Grosze	Szelągi	Denary	Złote	Grosze	Szelągi	Denary
Latus na Skarb	„	–	„	– „	– „	–	„	– „	1169.	24.	2.	– ½
Część JWPanów Floryana y Franciszka, Korzybskich												
Zyta	„ 2.	3.										
Jęczmienia	1.	2	– „	– „								
Grochu	– „	3	– „	– „								
Owsa	– „	2.	– „	– „								
Ponieważ Korcy dziesiątka niewysiewają więc z mocy Prawa od Podatku tego wolni												
Część Jmci Pani Korzybskiey Wdowy, która podała y Zaprzysięgła.												
Zyta	2.	1.										
Jęczmienia	– 1.	2.										
Grochu	– „	2	–	–								
Tatarki	– „	2.	–	–								
Owsa	– „ 1.	2.	2.	–								
Prosa	– „	– „	1.	– „								
Ponieważ Korcy dziesiątka niewysiewa więc od Podatku wolna.												
Część JJPP. Wiktora Pawła y Kazmierza Sieleckich dziedziczna.												
Zyta	– 2.	2	– „	„								
Jarki	„	3.	–	„								

Latus na Skarb Złp. 1169. G. 24. S. 2. D. ½

546

551

Taz Wieś Korzybie duże	Wysiew roczny każdego Zboża z trzech Lat Średnio Wzięty.				Podług Taxy Powiatowey Summa ogólna za każdego rodzaju Zboże.				z Ogólney Summy części dziesiąta na Ofiarę dla Skarbu Rzeczy Pltey ogółem Wzięta.			
	Korce	Ćwierć	Garce	Kwarty	Złote	Grosze	Szelągi	Denary	Złote	Grosze	Szelągi	Denary
Latus na Skarb.	–	"	–	"	– "	–	"	– "	1169.	24.	2.	– ½
Pszenicy – "	– "	2.	3.									
Grochu – "	– " 1.	1.	–	–								
Tatarki – "	– "	2	–	"								
Jęczmienia	2.	1.	–	"								
Owsa " –	– 1.	2	–	"								
Prosa – " –	"	– "	1.	– "								
Ponieważ Korcy dziesiątka niewysiewa więc od Podatku iest wolny.												
Część Jmci Pana Gabryela Korzybskiego dziedziczna który podał y Zaprzysiągł.												
Żyta – "	2.	1.	–	–								
Pszenicy – "	– "	1.	–	–								
Grochu – "	– "	3	–	–								
Jęczmienia	– 1.	2.	–	"								
Owsa – " – "	2.	2	–	"								
Tatarki	– "	1.										
Ponieważ Korcy dziesiątka niewysiewa więc z mocy Prawa od Podatku wolny.												
Część JW. Alexandra Korzybskiego dziedziczna który podał y Zaprzysiągł.												
Żyta – "	– 4.	–	–	–	20	–	–	–				
Pszenicy	– "	2	–	–	– 3.	15.						
Grochu	– 1.	–	–	–	– 5	–	"	–				
Jęczmienia	2	–	–	–	" – 8.	–	–					
Owsa	– 2	–	–	–	– " 5.							

Latus na Skarb Złł: – " 1169. G. 24. S. 2. D. ½.

Taż Wieś Korzybie duże.	Wysiew roczny każdego Zboża z trzech lat średnio Wzięty.				Podług Taxy Powiatowey Summa ogólna za każdego rodzaju Zboże.				z Ogólney Summy część dziesiąta na Ofiarę dla Skarbu Pszczy Złtey ogółem wzięta.			
	Korce	Ćwierci	Garce	Kwarty	Złote	Grosze	Szelągi	Denary	Złote	Grosze	Szelągi	Denary
Latus na Skarb	"	-	"	-	"	-	"	-	1169.	24.	2.	- ½
Jarki - "	- "	2.	- "	- "	2.	15.	- "	- "				
Prosa - "	- "	- "	1.	- "	- "	6.	1.	3.				
Summa Dochodu - "	- "	"	-	"	44.	6.	1.	3.				
Wytrąciwszy Dziesięciny Złt. 1. wypada na Skarb - "	-	"	-	"	- "	-	"	- "	- " 4.	9.	1.	4.
Część JW. Andrzeja Korzybskiego dziedziczna który podał y Zaprzysiągł.												
Żyta -	" 3.	2.	- "	- "	17.	15.						
Jarki	- "	2.	-	"	- 2.	15.	"	"				
Pszenicy	- "	1.	4	- "	- 2.	18	"	"				
Grochu	- "	3.	-	-	- 3.	10.	"	"				
Jęczmienia	2	2	- "	- "	10.	-	"	- "				
Owsa	2.	2	-	"	6.	7.	1.	3.				
Prosa	- "	- "	- "	1½	- "	4.	1.	3.				
Summa Dochodu - " - "	- "	"	-	"	42.	10.	-	1.				
Wytrąciwszy Dziesięciny Złt. 1. wypada na Skarb - " - "	-	"	-	"	- "	-	"	- "	- " 4.	4.	- "	- ½
Część JWa Franciszka Korzybskiego, dziedziczna, który podał y Zaprzysiągł.												
Żyta -	- 3.	-	5.	-	" 15.	23.	1	- "				
Jarki - "	- 1	-	"	-	- " 5	-	"	- "				
Pszenicy	- "	2	-	"	3.	15.	-	"				
Jęczmienia	3	-	"	- "	12	- "	-	"				
Owsa	- 4.	3.	-	"	11.	26.	1.	3.				

Latus na Skarb. Złt. 1178. G. 8. - " D. 5.

547

552

Taż Wieś Korzybie duże

	Wyciągi z roczny każdego zboża z trzech lat szczególnych Wiety.				Podług Taxy Powiatowey Summa ogulna za każdego rodzaju zboże.				z Ogulney Summy części Dziesiąta na Ofiarę dla Skarbu Duchowny Oltey ogłoszona.			
	Korcy	Garce	Garce	Garce	Złote	Grosze	Szelągi	Denary	Złote	Grosze	Szelągi	Denary
Latus na Skarb	„ -	- „	-	„	- „	-	„	-	„	1178.	9.	- „	5.
Grochu	1.	2	-	„	- „	7.	15	- „	- „				
Summa Dochodu Wytrąciwszy Dziesięciny Grosze d. wypada na Skarb.	-	„	-	„	-	55.	19.	2.	3.				
	-	„	-	„	-	„	-	„	- „	- „	5.	16.	-	3½
Część Jchmci Pana Pawła z Stanisława Korzybskich dziedzina W. Pawet podatky zapszyszły														
Żyta z Jarkey - „	4.	2	-	„	22.	15.	-	„						
Jęczmienia - „	- „	3	-	„	- „	5.	7	1.	3.					
Grochu - „ -	- „	1	2	-	„	- „	7.	15.	- „	- „				
Jęczmienia - „	3.	2.	-	„	-	14.	- „	- „	- „					
Owsa - „	-	5	-	„	- „	12.	15.	-	„					
Tatarki	-	1	2	-	„	- „	-	6.	-	-	-			
Owsa	- „	-	„	-	„	1.	- „	1.	1.	5½				
Summa Dochodu Wytrąciwszy Dziesięciny wypada na Skarb - „	-	„	-	„	-	„	67.	24.	- „	2½				
	-		„	-	„	-	„	-	„	- „	6.	17.	1.	1½
Wieś Korzybie Wilkowica														
Część Jchmci Tomasza Krasnieuskiego dziedzina klury podatky zapszyszły.														
Żyta iarego y Ozimnego - „	3.	2.	-	-										
Jęczmienia - „ -		2.	-	„										
Grochu - „	2.	-	„	-										
Jęczmienia	2	-	„	-										

Latus na Skarb Zł.: 1190. Gr.: 11. Sz.: 2. D.: 4.

Taz Wieś Korzybie Witkowice.

	Wysiew wszelkiego zboża z tych Lat Średnio wzięty.				Dług Taxy Kwitowey za każdego rodzaju zboże.				Ogólney summy wzięte dziesiąta na Pszenicy dla Skarbu Pszenicy Dtey ogo tem wzięta.			
	Złote	Grosze	Szelęgi	Denary	Złote	Grosze	Szelęgi	Denary	Złote	Grosze	Szelęgi	Denary
Latus na Skarb -	„	—	„	—	„	—	„	—	1190.	11.	2.	4.
Owsa - „	—	1.	2	—	—							
Grochu -	—	„	—	1.	—	„						
Ponieważ tuteyszy dziesiątka nieuyscina więc od Podatku wolny.												
Czyn: JW: Antoniego Kruszewskiego, dziedzicza, który podatu z Zapuszczonych:												
Żyta Ozimego y iarego	—	1.	3	—	—							
Pszenicy	—	„	1	—	—							
Grochu -	—	„	1	—	—							
Iarzmienia -	—	„	2	—	—							
Tatarki -	—	„	2	—	—							
Owsa -	—	„	2	—	—							
Grochu -	—	„	—	1	—							
Ponieważ tuteyszy dziesiątka nieuyscina więc od Podatku wolny.												
Czyn: JW: Mateusza Maszewskiego z częścią na wielkim Korzybiu dziedzicza który podatu z Zapuszczonych:												
Żyta - „	—	3.										
Jarlicu - „	—	„	2	—	—							
Iarzmienia -	—	1.	—	—	—							
Owsa - „	—	4	—	—	—							
Grochu -	—	—	2	—	—							
Tatarki -	—	„	1	—	—							
Grochu -	„	—	„	1.	—	„						
Ponieważ tuteyszy dziesiątka nie uyscina więc zmowy Prawa od Podatku wolny.												

Latus na Skarb ZR. 1190. G. 11. S. 2. D. 4.

Taz Wieś Korzybie Witkowice	Wysiew rocznej każdego Zboża z trzech Lat Średnia wzięty.				Podług Taxy Powiatowey Summa ogulna za każdego rodzaju Zboże				z Ogulney Summy części dziesiąta na Grosze dla Skarbu Krzywy Podług ogo tem wzięta.			
	Korcy	Garce	Garce	Garce	Złote	Grosze	Grosze	Grosze	Złote	Grosze	Grosze	Grosze
Latus na Skarb.	–	„	–	„	–	„	–	„	1190.	11.	2.	4.
Część Jmci Pana Stanisława Krusiewskiego małoletniego w Possessyi Jmci Pani Marianny Krusiewskiey Matki będąca która podata y zapszysięgła.												
Żyta – „	– „	1.	2.	–	„							
Jarzi	– „	1.	–	–								
Pszenicy	– „	1.	–	„								
Grochu	– „	1.	–	–								
Jęczmienia	– „	2	–	–								
Tatarki	– „	2	–	–	„							
Owsa	– „	1.										
Prosa – „	–	„	–	„	1.	–	„					
Ponieważ Kwoty dziesiątka nieuyszła więc zmowy Prawa od Podatku wolna												
Część Jmci Pana Karola Krzyżskiego dziedziczna, która y podat y Zaprzysiągł.												
Żyta –	–	3.										
Jarzi „	– „	2.										
Pszenicy	– „	1.	–	„								
Grochu	– „	1	–	–								
Jęczmienia	–	1.	2	–	„	–	1					
Tatarki	– „	2	–	–								
Owsa	– „	1.	–	„	–	„						
Ponieważ Kwoty dziesiątka nieuyszła więc zmowy Prawa od Podatku wolny.												

Latus na Skarb Złt. 1190. G. 11. S. 2. D. 4.

Taż Wieś Korzybie Witkowice	Wysiew roczny każdego Zboża z trzech Lat Szrednio wzięty.				Podług Taxy Powiatowey Summa ogolna za każdego rodzaju Zboże				Z Ogolney Summy część dziesiąta na Ofiarę dla Skarbu Rzeczy Pltey ogołem Wzięta.			
	Korce	Ćwierci	Garce	Kwarty	Złote	Grosze	Szelągi	Denary	Złote	Grosze	Szelągi	Denary
Latus na Skarb	"	-	"	-	"	"	- "	- "	1190.	11.	2.	4.
Część JW. Woyciecha Dzierzanowskiego, dziedziczna, który podał y Zaprzysiągł												
Żyta	2.	-	-	-								
Pszenicy	- "	1	-	-								
Grochu	- "	1										
Jęczmienia	- " 1	-	"	-								
Tatarki	- "	1	-	"								
Ponieważ Korcy dziesiątka niewysiewa więc z mocy Prawa od Podatku wolny.												
Część JW. Pawła Korzybskiego małoletniego dziedziczna w Posessyi JWa Woyciecha Dzierzanowskiego Oyczyma będąca, który podał y Zaprzysiągł												
Żyta	- " 3	- "	-	-								
Jarki	- "	1.	-	"								
Pszenicy	- "	1.	-	"								
Grochu	- "	1.	-	"								
Jęczmienia	- " 1	1	-	-								
Tatarki	- "	1.	-	"								
Owsa	- " 1.	-	"	- "								
Ponieważ dziesiątka Korcy nie wysiewa więc od Podatku wolny.												

Latus na Skarb Złp. 1190. G. 11. S. 2. D. 4.

549

554

Taz Wieś Korzybie Witkowice	Wysiew roczny każdego Zboża z trzech Lat szrednio Wzięty.				Podług Taxy Powiatowey Summa ogolna zakaż dego rodzaju Zboże				z Ogolney Summy część dziesiąta na Ofiarę dla Skarbu Przeczy Pttey ogołem Wzięta.			
	Korce	Ćwierci	Garce	Kwarty	Złote	Grosze	Szelągi	Denary	Złote	Grosze	Szelągi	Denary
Latus na Skarb	–	„	–	„	– „	–	„	– „	1190.	11.	2.	4.
Część JW. Jana Kruszewskiego, dziedziczna, który podał y Zaprzysiągł.												
Żyta	– „	1.	2	–	–							
Jarki	– „		1	– „	– „							
Pszenicy	– „		1.	–	„							
Grochu	– „		1	–	„							
Jęczmienia	– „		2	– „	–							
Tatarki	– „		2	–	–							
Owsa	– „	1.	–	–	„							
Prosa	– „		– „	1.	– „							
Ponieważ Korcy dziesiątka niewysiewa więc z mocy Prawa od Podatku wolny												
Część JWa Macieja Osieckiego dziedziczna, który podał y Zaprzysiągł.												
Żyta	– „	2	– „	– „	–							
Jarki	– „	–	1	–	–							
Grochu	– „		1	–	–							
Jęczmienia	– „	2	–	–	–							
Tatarki	– „		2	–	–							

Latus na Skarb Złt. 1190. G. 11. S. 2. D. 4.

Taz Wieś Korzybie Witkowice	Wysiew roczny każdego Zboża z trzech Lat Szrednio Wzięty				Podług Taxy Powiatowey Summa ogólna zakażdego rodzaiu Zboża				z Ogólney Summy część dziesiąta na Ofiarę dla Skarbu Rzeczy Pltey ogółem wzięta			
	Korca	Ćwierci	Garca	Kwarty	Złote	Grosze	Szelągi	Denary	Złote	Grosze	Szelągi	Denary
Latus na Skarb	"	-	"	-	"	-	"	-	1190.	11.	2.	4.
Owsa	"	2	-	"								
Prosa	- "	- "	1	- "								
Ponieważ korcy dziesiątka niewysiewa więc z mocy Prawa od Podatku wolny												
Część Jmci Pa Jozefa Maliszewskiego dziedziczna, który podał y Zaprzysiągł.												
Zyta - "	- 3.	-	-	-								
Pszenicy	- "	1	-	-								
Grochu	- "	1	- "	-								
Jęczmienia	- "	2	-	-								
Owsa	- "	1	-	-								
Ponieważ dziesiątka korcy niewysiewa więc od Podatku wolny.												
Część JW. Pawła Korzybskiego dziedziczna który podał y Zaprzysiągł.												
Zyta -	" 3	-	"	- "								
Jarki	- "	2	- "	- "								
Pszenicy	- "	2	-	-								
Grochu	- "	2	-	-								
Jęczmienia	- " 1.	2	-	-								
Owsa	- " 1.	2.										

Latus na Skarb Złt: 1190. G.11. S.2. D.4.

~~550~~

555

Taz Wies Korzybie Witkowice	Wysiew roczny każdego Zboża z trzech Lat Szrednio wzięty.				Podług Taxy Powiatowey Summa ogólna za każdego rodzaju Zboże				Z Ogólney Summy część dziesiąta na Ofiarę dla Skarbu Rzeczy Pltey ogółem wzięta.			
	Korce	Ćwierce	Garce	Kwarty	Złote	Grosze	Szelągi	Denary	Złote	Grosze	Szelągi	Denary
Latus na Skarb.	- "	-	"	-	"	-	"	- "	1190.	11.	2.	4.
Tatarki	- "	2	-	"								
Ponieważ Korcy dziesiątka niewysiewa więc wolny od Podatku.												
Część JW. Adama Kruszewskiego dziedziczna który podał y zaprzysiągł.												
Żyta	- " 3	-	"	- "								
Jarki	- "	2	- "	- "								
Pszenicy	- "	2	- "	- "								
Ponieważ korcy dziesiątka nie wysiewa więc od tego Podatku wolny.												
Część JW. Macieja Marszewskiego, który podał y zaprzysiągł.												
Żyta	- "	2	-	"								
Pszenicy	- "	1	-	"								
Jęczmienia	- 1.	-	"	- "								
Ponieważ korcy dziesiątka nie wysiewa więc z mocy Prawa od Podatku wolny.												
Część JWa Walętego Maliszewskiego w Possessyi Zastawney JW. Tomasza Krasniewskiego który podał y zaprzysiągł.												

Latus na Skarb Złł. 1190. G. 11. S. 2. D. 4.

Taz Wies Korzybie Witkowice	Wysiew roczny każdego Zboża z trzech Lat Szrednio wzięty.				Podług Taxy Powiatowey Summa ogolna za każdego rodzaju Zboże.				z Ogolney Summy części dziesiąta na Osiągę dla Skarbu Przeczy Pltey ogołem wzięta.			
	Korce	Ćwierci	Garce	Kwarty	Złote	Grosze	Szelągi	Denary	Złote	Grosze	Szelągi	Denary
Latus na Skarb	–	–	–	–	–	–	–	–	1190.	11.	2.	4.
Zyta	–	3.	–	–								
Pszenicy	–	1	–	–								
Grochu	–	1.	–	–								
Jęczmienia	–	2	–	–								
Owsa	–	1	–	–								
Ponieważ korcy dziesiątka nie wysiewa więc od tego Podatku wolny.												
Części JW.a Tomasza Korzybskiego dziedziczna, który podał y zaprzysiągł.												
Zyta iarz: y Ozimnego	2.	1.	–	–								
Pszenicy	–	2	–	–								
Grochu	–	1	–	–								
Jęczmienia	–	2.	–	–								
Owsa	–	2	–	–								
Prosa	–	–	1.	–								
Tatarki	–	1.	–	–								
Wolny od Podatku.												
Części JW. Adama Siekluckiego który podał y zaprzysiągł.												
Zyta	–	2.	–	–								
Jęczmienia	–	1.	–	–								
Tatarki	–	1.	2.	–								
Owsa	–	2	–	–								
Wolny od Podatku.												
Części JW.a Jana Siekluckiego dziedziczna, który podał y zaprzysiągł.												
Zyta	–	2.	–	–								

Latus na Skarb Złt. 1190. G. 11. S. 2. D. 4.

557

556

Taz Wieś Korzybie Witkowice

	Wyszło w roku bieżącym z trzech Zbioża Zatsze dnia Wzięty.				Podług Taxy Powiatowey Summa ogolna za każdego rodzaju Zboże				z Ogolney Summy części dziesięciny na Ofiarę dla Skarbu Pruskiego Wzięta ogułem Wzięta.			
	Korce	Ćwierci	Garce	Kwarty	Złote	Grosze	Szelągi	Denary	Złote	Grosze	Szelągi	Denary
Latus na Skarb	-	„	-	„	-	„	-	„	1190.	11.	2.	4.
Jęczmienia	- „	3.	-	„								
Pszenicy	- „	- „	4	- „								
Grochu - „	- „	1	-	„								
Owsa - „	- „ 1	-	„	- „								
Tatarki - „	„	2	-	„ - „								
Prosa - „	- „	- „	1	- „								
Wolny od Podatku												
Część W. Wdowy Siedlickiego Dziedzicznie, ktory podatky Zaprzysiągł.												
Żyta - „	- 2.											
Pszenicy	- „	- „	4	- „								
Grochu	- „	1	-	„								
Jęczmienia	- „	2	-	„ -								
Owsa	- „ 1.	-	„	-								
Tatarki	- „	2	-	„								
Prosa	- „	- „	1.	- „								
Wolny od Podatku.												
Część J. Pana Walentego Korzybskiego Dziedzicznie ktory podatky Zaprzysiągł.												
Żyta iarego y Ozimego	2.	3	-	„								
Pszenicy	- „	2	-	„								
Jęczmienia	2.	2.	-	„								
Tatarki	- „	1.	-	„								
Owsa	- „ 1.	-	„	-								
Prosa	- „	- „	1.	- „								
Wolny od Podatku.												

Latus na Skarb Złt. 1190. Gr. 11. Sz. 2. D. 4.

Wieś Arcelino. Ziemska W. Jmci. X. Mateusza Rokitnickiego Kanonika Kated. Płockiego Dziedzicza w Dobrzyni Jmci Pana Tomasza	Z Dziesiątego roczny każdego Zboża za trzech lat średnio wzięty.				Według Taxy Prowizorowey Summa ogólna za każdego rodzaju Zboże.				Z Ogólney Summy części dziesiąta na Ofiarę dla Skarbu Strony dotey ogółem wzięta.			
Wolskiego będąca teraz Ubiór. Kanonik zamyślając ieden Ucait JW. Wolskiemu rzetelne podanie Prowentu tak Dobr Strubina iako części Kurzybia y Ellarszewie a JW. Wolski iako rzetelnie podał podobnież zamyślając.	Korcy	Ćwierci	Garcy	Kwarty.	Złpol	Grosze	Szelągi	Denary.	Złpol	Grosze	Szelągi	Denary.
Latus na Skarb - -	-	-	-	-	-	-	-	-	1190.	11.	2.	4.
Żyta - -	-	05	-	-	-	423.	-	-				
Pszenicy	-	21.	-	-	-	147.	-	-				
Jęczmienia		40.	-	-	-	160	-	-				
Owsa - -		50	-	-	-	125	-	-				
Grochu	-	0	-	-	-	40	-	-				
Tatarki	-	0	-	-	-	32	-	-	-			
Prosa	-	-	1	-	-	-	1.	22.	1.	3.		
Piwa Mirek 50. - -	-	-	-	-	-	100.	-	-	-			
Gorzałki Garcy 300 - -	-	-	-	-	-	200	-	-	-			
Siana Wozow 40. - -	-	-	-	-	-	120	-	-	-			
Z Wiatraku którego reparacya przy Dworze połowa - -	-	-	-	-	-	50	-	-	-			
Kapłonow od Chłopow Sztuk 26.	-	-	-	-	-	13	-	-	-			
Jaic Kop 6. y ½. - - - -	-	-	-	-	-	4.	10	-	-			
Czynszu z części Kurzybia Ellarszewa - - - - -	-	-	-	-	-	90.	-	-	-			
Summa Dochodu - Z tych dziesiąty bierze się gdzi Dochodu wypadaia Skarb. - - - - - -	-	-	-	-	-	1509.	2.	1.	3.			
	-	-	-	-	-	-	-	-	-	150.	24.	-	4½

Latus na Skarb Złp. 1341. G. 6. - D. 2. ½.

554

Wieś Kruszewie

	Wyszew wiony każdego Zboża z trzech lat średnio wzięty.				Podług Taxy Powiatowey tem ma ogulna za każdego rodzaju Zboże				z Ogulney Summy części dziesiątą na ofiarę dla Skarbu Brzeny wzięty ogułem Wzięta.			
	Pszenica	Owies	Jarzec	Owsianki	Pszenica	Owies	Szelągi	Denary	Złote	Grosze	Szelągi	Denary
Latus na Skarb	-	"	-	"	-	"	-	"	1341.	6.	-	2½
Części JW. Walentego Kruszewskiego, który po dał y zapisywiązł.												
Żyta	-	2.	2.	-	"							
Pszenicy	-	"	-	4.	-	"						
Jęczmienia	-	"	-	5.	-	"						
Grochu	-	"	2	-	-	"						
Owsa	-	"	2.	1.	3.	-	"					
Prosa	-	"	-	2.	-	"						
Wolny od Podatku.												
Części JW. Franciszka Kruszewskiego który podatek za przysiągł.												
Żyta	-	"	2.	2.	-	-						
Pszenicy	-	"	-	"	4.	-	"					
Jęczmienia	-	"	-	"	5	-	"					
Grochu	-	"	2.		-	-						
Owsa	-	"	2.	1.	3.	-	"					
Prosa	-	"	-	-	-	2.						
Wolny od Podatku.												
Części JW. Pawła Kruszewskiego, który zapisywiązł.												
Żyta	-	4	-	-	-							
Pszenicy	-	"	1.	-	"	-	"					
Grochu	-	"	2.	-	"							
Jęczmienia	-	"	3.	-	"							
Tatarki	-	"	2	-	-							
Owsa	-	3.										
Prosa	-	"	-	1.								
Wolny od Podatku.												

Latus na Skarb Złp. " 1341. Gr. " D. 2½

Taz Wieś Kruszewie

	Uprzemiarowy Szadzego Zbo za zterech lat Szrednio wzięty.				Podług Taxy Powiatowey Summa ogulna za każdego Podzaia Zbożu.				z Ogulney Summy części dziesięta na Skarb dla Skarbu Rzeczy Pospolitey ogułem wzięta.			
	Korce	Ćwierć	Korce	Ćwierć	Złote	Grosze	Szelągi	Denary	Złote	Grosze	Szelągi	Denary
Latus na Skarb	— „	—	„	—	„	—	„	—	„	1341.	6.	— .	2½
Część JW. Urbana Kruszyńskiego dziedzizna Sztumpo dat y Zapryszięgł.												
Żyta —	3											
Pszenicy — „		1	—	—								
Grochu —		3	—	„								
Jęczmienia — „		1	—	„								
Tatarki — „		2	—	„								
Owsa —	2.	1.	2.	— „								
Wolny od Podatku.												
Część JW. Michała Kruszewskiego Sztumpodat y Zapryszięgł.												
Żyta — „	4	—	—	—								
Pszenicy — „		1	—	„								
Grochu — „		2	—	„								
Jęczmienia — „		3	—	„	— „							
Owsa „ —	3.	—	„	— „								
Tatarki —	1	—	„	— „								
Wolny od Podatku.												
Część JW. Macieja Kruszewskiego, Sztumpodat y Zapryszięgł.												
Żyta — „	4.	—	„	— „								
Pszenicy — „		2	—	„								
Grochu — „		3	—	„								
Owsa — „	3	—	„	— „								
Tatarki — „		2	—	„								
Jęczmienia — „		2	—	„								
Wolny od Podatku.												

Latus na Skarb Złp. 1341. Gr. 6. — D. 2½.

553

Taz Wieś Kruszewie

	Z Osiewrocznego każdego Zboża z trzech lat sbre dnie wzięty.				Podług Taxy Kwaterkowey Summa ogołna za każdego rodzaju Zboże				Z Ogolney summy część dziesiąta na Ofiarze dla Skarbu Krzyża Ś. ogołem wzięta			
	Korce	Ćwierci	Garce	Kwarty	złote	Grosze	Szelągi	Denary	złote	Grosze	Szelągi	Denary
Latus na Skarb	„	–	„	– „	– „	– „	– „	–	1341.	6.	– „	24
Część JJ.W.W. Wincentego Macieja, Kazimira Dutra y Józefa Kruszewskich JP. Macuy podat y Zamyślnego.												
Żyta – „	–	2.	2.	–	„							
Pszenicy	– „	– „	5	– „								
Jęczmienia	– „	1.	–	„								
Owsa – „	–	2.	–	„	– „							
Grochu	– „	2	–	„								
Wolny od Podatku.												
Część JW. Józefa Kruszewskiego, który podat y Zamyślnego.												
Żyta –	–	3.	2.	– „	–							
Grochu	– „	2	–	–								
Jęczmienia	– „	3	–	– „								
Owsa	– „	4.	–	„	– „							
Wolny od Podatku.												
Część JW. Łazarza Kruszewskiego, który podat y Zamyślnego.												
Żyta – „	–	2.	2	–	„							
Pszenicy	– „	–	4.	– „								
Jęczmienia	– „	– „	5	– „								
Grochu	– „	2	–	–								
Owsa – „	2	1.	3.	– „								
Łuska	– „	– „	– „	2.								
Wolny od Podatku.												

Latus na Skarb Złp. 1341. Gr. 6. – „ D. 24

Taz Wieś Kruszewie	Wysiew roczny każdego Zboża z trzech lat Szrednio Wzięty.				Podług Taxy Powiatowey Summa ogolna za każdego rodzaju Zboże				Z Ogolney Summy część dziesiąta na Ofiarę dla Skarbu Rzeczy Pltey ogołem wzięta.			
	Korce	Ćwierci	Garce	Kwarty	Złote	Grosze	Szelągi	Denary	Złote	Grosze	Szelągi	Denary
Latus na Skarb	–	„	–	„	– „	–	„	– „	1341.	6.	–	2½
Część JW. Walętego Maliszewskiego, który podał y zaprzysiągł. Żyta	– 3	–	„	– „								
Pszenicy	– „	1.	– „	– „								
Grochu	– „	3	– „	– „								
Jęczmienia	– 1.	– „	–	„								
Owsa	– 2.	– 3	– „	– „								
Wolny od Podatku.												
Część JW. Mikołaja Cywińskiego, który podał y zaprzysiągł. Żyta – „	– 4.	–	6	– „								
Pszenicy	– „	– „	6.	– „								
Jęczmienia	– „	3	– „	– „								
Grochu	– „	2	– „	– „								
Owsa	– 3	– „	–	„								
Prosa	– „	– „	– „	2.								
Wolny od Podatku.												
Wieś Kowale												
Część JW. Woyciecha Karwowskiego z Częścią na Maławie który podał y zaprzysiągł. Żyta iarego y Ozimnę	12.	–	„	– „	„ 60.							
Grochu	– 1.	2	–	„	„ 6.	7.	1.	3.				
Jęczmienia	– 3.	–	„	– „	12.	– „	–	„				
Owsa	– „ 8.	3.	–	„	21.	26.	1.	3.				

Latus na Skarb Złł. – 1341. S. 6. – „ D. 2½

559

Taz Wieś Kowale.	Wysiew roczny każdego Zboża z trzech Lat Szrednio Wzięty				Podług Taxy Powiatowey Summa ogólna za każdego rodzaiu Zboże				Z Ogólney Summy część dziesiąta na Osiągę dla Skarbu Rzeczy Pltey ogółem Wzięta			
	Korce	Ćwierci	Garce	Kwarty	Złote	Grosze	Szelągi	Denary	Złote	Grosze	Szelągi	Denary
Latus na Skarb	-	"	-	"	- "	-	"	- "	1341.	6.	- "	2½
Tatarki	2.	-	"	- "	8	-	"	- "				
Pszenicy	- "	1.	- "	- "	- 1.	22.	1.	3.				
Prosa	- "	- "	1	- "	- "	6.	1.	3.				
Z Karczmy na Kowalu.	- "	-	-	-	40.	-	-	"				
Summa Dochodu	- "	-	"	- "	150	3.	-	-				
Wytrąciwszy Dziesięciny Złt. 2. gr. 24. wypada na Skarb. - " - " -	"	-	"	—	"	-	"	- "	14.	22.	- "	1½
Część JW. Adama Sikorskiego dziedziczna, który podał y zaprzysiągł.												
Żyta - "	- 3.	-	"	- "	15.	- "	- "					
Jęczmienia	- 1	-	"	- "	- 4.	- "	- "	- "				
Pszenicy	- "	2	-	"	3.	15.	- "	- "				
Grochu	- "	2	-	"	2.	15	-	"				
Tatarki	- "	2	- "	- "	2.	-	"	- "				
Owsa	- 5.	-	-	-	12.	15.	-	"				
Summa Dochodu	-	"	-	"	39.	15.	-	"				
Wytrąciwszy Dziesięciny Złt. 1. wypada na Skarb	-	"	-	"	-	"	-	"	- " 3.	25.	1.	3.
Część JW. Macieja Matawskiego, który podał y zaprzysiągł.												
Żyta -	- 3.	1.										
Jęczmienia	- " 1.	1.	-	"								
Owsa	- 1.	2	-	-								
Tatarki	- "	2	-	"								

Latus na Skarb Złt. 1359. gr. 23. s. 2. D. 1.

Taz Wieś Kowale.	Wyszło na ary kazdego Zboża z trzech Latyzre dnio Więtzy				Podług taxy Kowalskiey Summa ogułna za kazdego rodzaju Zboże.				Z Ogulney Summy czesc dziesiąta na Ofiarę dla Skarbu Stuny Letey ego Tem Więtza.			
	Tuce	Cwierć	Tuce	Kwarty	Złote	Grosze	Półgr.	Denary	Złote	Grosze	Półgr.	Denary
Latus na Skarb - "	- "	-	"	- "	- "	- "	- "	- "	1359.	23.	2.	1½
Grochu .	- "	2	-	- "								
Łęczmienia	- "	1	-	-								
Owsa - "	- "	-	"	- "	2.							
Wolny od Podatku.												
Część W. Antoniego Bronieńskiego, dziesiąta, która z podatku zamyka się.												
Żyta - "	2.											
Grochu	- "	2.										
Jęczmienia	- "	3	-	"								
Owsa	- "	2.	- "	-								
Tatarki	- "	2.	- "	-								
Owsa	- "	- "	-	2.								
Wolny od Podatku.												
Część W. Jana Sikorskiego który podatku zamyka się.												
Żyta -	"	1.	-	"								
Jęczmienia	- "	- "	4.	-								
Grochu	- "	- "	4.	-								
Tatarki	- "	- "	4.	-								
Owsa	- "	1.	-	"								
Wolny od Podatku.												
Część W. Walentego Kładwańskiego z części na Brusiu który zamyka się.												
Żyta - "	4.	2.	-	-	22.	15.	"	-				
Jęczmienia	1.	2	-	-	6	-	-	-				

Latus na Skarb Zł. 1359. 23. 2. 2½

Taż Wieś Kowale.	Wysiew roczny każdego Zboża z trzech Lat sprzed dnia uwięzy.				Podług taxy Kwiatowey summa ogólna za każdego rodzaju Zboże				z Ogólney summy część dziesiąta na Cząca dla Skarbu Dziesiny Plebey oyc. tym uwięza.			
	Żyta	Pszenicy	Jarzec	Gryczky	Złote	Grosze	Szelągi	Denary	Złote	Grosze	Szelągi	Denary
Latus na Skarb	-	„	-	„	- „	-	„	-	1359.	23.	2.	1½
Tatarki	2.	1.	- „	- „	- „ 9.	-	-	„				
Owsa	- 7.	-	-	„	17.	15	- „	- „				
Grochu	- „	3	- „	- „	- 3.	22.	1.	3.				
Łubsa	- „	-	1.	-	- „	6.	1.	3.				
Summa Dochodu Wytrąciwszy Dziesięciny Groszy 24 wypada na Skarb	- „	-	„	- „	58.	29.	-	-	- „ 5.	24.	1.	3.
Czyż JW. Bartłomieja Cyulińskiego który podał z Zaprzysiągł. Żyta	- „	- 3.	2.	-	„							
Jęczmienia	-	1.	2.	-	„							
Owsa	- „	- 1.	2.	-	-							
Tatarki	-	„ 2.	-	-								
Grochu	-	„ 2.	-	-								
Łubsa	-	„ -	„ 1.	-	„							
Wolny od Podatku.												
Czyż Jmci Pana Piotra Studowskiego, który podał z Zaprzysiągł. Żyta	- „	2.	-	-	-							
Grochu	-	„ 1.	-	-	„							
Jęczmienia	-	1.	-	„	-	2						
Owsa	-	„ 1.	-	„	-	„						
Łubsa	-	„	-	„	2.							
Wolny od Podatku.												

Latus na Skarb. Zł. 1365. Sz. 10. - D. 4.

Taz Wieś. Kowale	Wysiew roczny każdego Zboża z trzech Lat szre dnio wzięty.				Podług Taxy Powiatowey Summa ogólna za każdego rodzaju Zboże				z Ogólney Summy część dziesiąta na Ofiarę dla Skarbu Rzeczy Pltey ogółem wzięta.			
	Korce	Ćwierć	Garce	Kwarty	Złote	Grosze	Szelągi	Denary	Złote	Grosze	Szelągi	Denary
Latus na Skarb.	–	„	–	„	– „	– „	–	„	1365.	18.	– „	4.
Część JW. Antoniego Pladwańskiego z częścią na Brzesciu, dziedziczna, który podał y zaprzysiągł.												
Żyta – „	– 4.	2.	–	„	22.	15.	–	–				
Jęczmienia	– „ 1.	2	–	„	– „ 6.	–	„	– „				
Tatarki	– „ 2.	1.	– „	– „	– 9	– „	–	„				
Owsa	– 7.	–	„	– „	17.	15	–	„				
Grochu	– „	3	–	„	– „ 3.	22.	1.	3.				
Prosa –	„	– „	1.	– „	– „	6.	1.	3.				
Summa Dochodu	– „	–	„	– „	58.	29.						
Wytrąciwszy Dziesięciny Groszy 24. wypada na Skarb	–	„	–	„	– „	– „	–	„	– „ 5.	24.	1.	3.
Część Jmci Pana Karola Maławskiego który podał y zaprzysiągł.												
Żyta –	„ 3.	1.	–	„								
Pszenicy	– „	1.	–	„								
Grochu	– „	1.	–	„								
Jęczmienia	– „	2	–	–								
Tatarki	– „	2	–	„								
Owsa – „	– 2.	– „	–	„								
Prosa	– „	– „	1.	– „								
Wolny od Podatku.												

Latus na Skarb Złł. 1371. G. 12. S. 2. D. 1.

561

Taz Wieś Kowale.	Wysiew roczny każdego Zboża z trzech lat szre dnio wzięty				Podług Taxy Powiatowey Summa ogólna za każdego rodzaju Zboże.				Z Ogólney Summy część dziesiąta na Ofiarę dla Skarbu Przeczy Płtey ogółem wzięta.			
	Korce	Ćwierci	Garce	Kwarty	Złote	Grosze	Szelęgi	Dnary	Złote	Grosze	Szelęgi	Dnary
Latus na Skarb.	- "	-	"	- "	- "	- "	- "	- "	1371.	12.	2.	1.
Część JW. P. Jakoba y Grzegorza Radwanskich z częścią na Brzesciu JW. Jakob. Starszy Brat podał y Zaprzysiągł.												
Żyta - "	- 2.	2.	-	"								
Jęczmienia	- "	2	-	"								
Grochu	- "	2	- "	- "								
Owsa	- 2	-	"	- "								
Tatarki	- "	2	-	-								
Jarki -	" -	1.	-	"								
Prosa	- "	- "	1.	- "								
Wolny od Podatku -												
Część JWa Adama Radwańskiego z częścią na Brzesciu, który podał y Zaprzysiągł.												
Żyta	- " 1.	1.	-	"								
Jarki -	- "	- "	4.	- "								
Jęczmienia	- "	- "	5.	- "								
Grochu	- "	- "	5	- "								
Owsa	- "	3.	-	"								
Tatarki	- "	-	5.	- "								
Prosa -	"	- "	1.	- "								
Ponieważ korcy dziesiątka niewysiewa więc od Podatku Wolny.												

Latus na Skarb Złt: - 1371. G.12. S.2. D.1.

Taz Wieś Kowale.	Wysiew roczny każdego Zboża z trzech Lat Szrednio Wzięty.				Podług Taxy Powiatowey Summa ogolna za każdego rodzaju Zboże				Z Ogolney Summy część dziesiąta na Ofiarę dla Skarbu Rzeczy Pltey ogołem wzięta.			
	Korce	Ćwierci	Garce	Kwarty	Złote	Grosze	Szelągi	Denary	Złote	Grosze	Szelągi	Denary
Latus na Skarb.	-	„	-	„	- „	-	„	- „	1371.	12.	2.	1.
Część JW. Marcina Sikorskiego z częścią na Brzesciu, który podał y Zaprzysiągł.												
Zyta - „	- 6.	2	-	„	32.	15.	-	„				
Jęczmienia	2.	2.	- „	- „	- 10	- „	-	„				
Pszenicy	- „	2	-	„	- 3.	15	- „	- „				
Owsa - „	- 5.	2	- „	- „	13.	22.	1.	3.				
Tatarki	1.	2	-	„	- 6	-	„	- „				
Grochu	1.	1.	-	„	- 6.	7.	1.	3.				
Prosa	- „	- „	1.	2.	- „	9.	2.	1½				
Summa Dochodu	-	„	-	„	72.	9.	2.	1½				
Wytrąciwszy Dziesięciny Złoty 1. wypada na Skarb	-	„	-	„	- „	-	„	- „	- „ 7.	- 4.	-	-
Część JW. Pawła Karwowskiego, który podał y Zaprzysiągł.												
Zyta	- „ 1.	-	-	„								
Grochu	- „	1.	-	„								
Owsa -	1.	1.	-	„								
Jęczmienia	- „	2.	-	„								
Tatarki	- „	2	- „	- „								
Wolny od Podatku.												

Latus na Skarb Złp. 1378. G. 16. S. 2. D. 1.

562

Taż Wieś Kowale	Wysiew roczny każdego Zboża z trzech lat średnio wzięty.				Podług Taxy Powiatowey Summa ogólna za każdego rodzaju Zboże.				z Ogólney Summy część dziesiąta na Ofiarę dla Skarbu Rzeczy Pltey ogółem wzięta.			
	Korce	Ćwierci	Garce	Kwarty	Złote	Grosze	Szelągi	Denary	Złote	Grosze	Szelągi	Denary
Latus na Skarb	-	"	-	"	- "	-	"	-	1378.	16.	2.	1.
Część JW. Bartłomieja Paprockiego dziedziczna przez JW. Adama Sikorskiego Dzierżawcę podany y zaprzysiężony z niey wysiew.												
Żyta	- "	2	-	"								
Owsa -	" -	3.	-	"								
Wolny od Podatku.												
Część JW. Zygmunta Mławskiego z Częścią na Mławie, który podał y zaprzysiągł.												
Żyta - "	- " 7.	-	"	- "	- 35.	-	"	- "				
Grochu	- "	2	-	"	- " 2.	15	- "	- "				
Jęczmienia	- 1.	2.	-	"	- 6.	-	"	- "				
Tatarki	- "	2.	-	"	- " 2.	- "	- "	- "				
Owsa -	" 3.	-	"	- "	- 7.	15.	- "	- "				
Prosa -	"	- "	1.	- "	- "	6.	1.	3.				
Summa Dochodu - "	- "	-	"	- "	53.	6.	1.	3.				
Wytrąciwszy Dziesięciny Groszy 17. S. 1. D. 3. wypada na Skarb. - - - - -	"	-	"	- "	- "	-	"	- "	- " 5.	8	-	"
Wieś Mława												
Część JPP. Bonifacego y Józefa Mławskich dziedziczna z litoney Wysiew przez JW. Woyciecha Sokolnickiego Posessora podany y zaprzysiężony.												

Latus na Skarb Złp: 1383. G. 24. S. 2. D. 1.

Taz Wieś Malawa.

	Wyżéwrocony kaiżdego Zboża z trzech Lat śrze dnio Wzięty.				Podług Taxy Generalney Summa ogulna za kaiżdego rodzaiu Zboże.				Z Ogulney Summy czyso dziesięta na Oyca dla Skarbu Brzeży Litewskiemu Wzięta.			
	Korce	Ćwierć	Garce	Kwarty.	Kopy	Grosze	Szelągi	Denary.	Kopy	Grosze	Szelągi	Denary.
Latus na Skarb	- „	-	„	-	„	-	„	- „	138	24.	2.	1.
Zyta - „	- 7.	-	-	-	35	-	-	-				
Grochu - „	1.	2	-	„	- 7.	15	-	„				
Jęczmienia	- 2.	2	-	„	- 10	-	„	- „				
Owsa - „	5.	2	- „	- „	13.	22.	1.	3.				
Tatarki	- 2.	-	-	-	- 8.	-	„	- „				
Summa Dochodu „ -	- „	-	„	- „	74.	7.	1.	3.				
Wytrąciwszy Dziesięciny Zb. 1. Wypada na Skarb -	- „	-	- „	-	- „	-	- „	-	- „	7.	9.	2.	1½
Wieś Zbyszyno Reszki.												
Część W. Kleniewskiego Dziedziana, który podał za przysięgą.												
Zyta - „	5	-	-	-	25.	-	„	- „				
Jęczmienia - „	2.	-	„		- „ 3.	15	- „	- „				
Grochu - „	2	-	„		- 2.	15.	-	„				
Jęczmienia - „	3.	„	-	„ -	12.	- „	- „	- „				
Owsa „ -	4.	-	„	- „	- 10	-	„	- „				
Tatarki - „	1.	-	„	- „	- „ 4.	-	„	- „				
Owsa	- „	-	4.	- „	- „	26.	-	„				
Summa Dochodu.	-	„	-	„	57.	26	-	„				
Wytrąciwszy Dziesięciny Zboży 1. Gr. 15. Wypada na Skarb - „ - -	-	„	-	„	- „	-	„	- „	- „	5.	19.	-	2.

Latus na Skarb Zł. - 1396. Gr. 23. Sz. 2. D. 1½

563

Taz Wieś Zbyszyno Reszki	Wysiew roczny każdego Zboża z trzech Lat Szrednio Wzięty.				Podług Taxy Powiatowey Summa ogolna za każdego rodzaiu Zboże				z Ogolney Summy część dziesiąta na Ofiarę dla Skarbu Przeczy Pltey ogołem Wzięta.			
	Korce	Ćwierci	Garce	Kwarty	Złote	Grosze	Szelągi	Denary	Złote	Grosze	Szelągi	Denary
Latus na Skarb	–	„	–	„	–	„	–	„	1396.	23.	1.	4½
Część JW. Ignacego Osieckiego który podał y zaprzysiągł.												
Żyta –	–„ 5	–	„	–„	25	–	„	–„				
Pszenicy	–„	1	–„	–„	– 1.	22.	1.	3.				
Grochu	–„	2.	–	„	– 2.	15.	–	„				
Jęczmienia	– 3.	–	„	–„	12	–	„	–„				
Owsa –„	– 4.	–	„	–„	10	–„	–	„				
Tatarki –	–„ 1.	–	„	–„	– 4	–	„	–„				
Prosa –	„	–„	1.	–„	–„	6.	1.	3.				
Summa Dochodu	–„	–	„	–„	55.	14.	–„	–„				
Wytrąciwszy Dziesięciny Groszy 15. wypada na Skarb	–„	–	„	–	„	–	„	–„	–„ 5.	15.	–„	–„
Część JW. Ludwika Kownackiego, który podał y zaprzysiągł.												
Żyta –„	– 4.	–	„	–„	20	–	„	–„				
Grochu	–„	2	–	„	– 2.	15.	„	–„				
Jęczmienia	– 2.	2.	–	„	– 10	–„	–	„				
Tatarki	– 1.	2.	–	„	–„ 6.	–	„	–„				
Owsa	–„ 4.	–	„	–„	10.	–„	–	„				
Prosa	–„	–	1.	–„	–	6.	1.	3.				
Summa Dochodu –	„	–	„	–„	48.	21.	1.	3.				
Wytrąciwszy Dziesięciny – Złł: 1. wypada na Skarb	–	„	–	„	–	„	–	„	–„ 4.	23.	–„	2½
Część JW. Tomasza Dąbrowskiego, który podał y zaprzysiągł.												
Żyta –„	– 1.	3.	–	„								
Pszenicy	–„	1	–	„								
Grochu	–„	1.	–	„								

Latus na Skarb Złł. –„ 1407. G.1. S.2. D:1.

Taz Wieś Zbyszyno Reszki.

	Wyszło wzrzy każdego Zboża za 3 trzech Lat Średnio wzięty.				Podług Taxy Powiatowey Summa ogulna za każdego rodzaju Zboże				Z Ogulney Summy części dziesięcia na Skarb dla Skarbu Przez Ditey ogulem wzięta.			
	Korce	Ćwierć	Garce	Kwarty	Złote	Grosze	Półgr.	Denary.	Złote	Grosze	Półgr.	Denary.
Latus na Skarb	– „	–	„	– „	– „	–	„	– „	1407.	1.	2.	1.
Jęczmienia	– 1.	2	– „	– –								
Tatarki	– „	2.	–	„								
Owsa	– „ 1.	3.	– „	– –								
Grycha	„	–	1	– „								
Wolny od Podatku.												
Część Jl. Ignacego Dębowskiego, który podatky zapłacił.												
Żyta	„ 1.	3.	–	„								
Prosowicy	– „	1	–	„								
Grochu	– „	1	–	„								
Jęczmienia	– 1.	2.	–	„								
Tatarki	– „	2.	–	„								
Owsa	– „ 1.	3	–	„								
Grycha	– „	– 1	–	„								
Wolny od Podatku.												
Wieś Zbyszyno Otrokowe z Zaleśnicami Dzierżą.												
Część Jl. Jakuba Zbyszińskiego, który podatky za płacił.												
Żyta Ozimego	– „ 1.	3.	–	–								
Grochu	– „	1	–	–								
Jęczmienia	– „	2	–	–								
Owsa	– „ 1.	1.	–	„								
Wolny od Podatku.												

Latus na Skarb Złt: 1407. Gr. 1. Sz. 2. D. 1.

565

Taż Wieś Brzesyno Otrokowce z Paleuicami dezerta:	Wyssiewaiąc ze każdego Zbo za trzech Lat średnio wzięty.				Podług Taxy Powiatowey Summa ogułna za każdego rodzaju Zboże.				z Ogulney Summy wzięć dziesiąta na Oyiaz dla Skarbu Brzesy Litty ogułem wzięta.			
	Grosze	Grosze	Garce	Ćwierci	Złote	Grosze	Szelągi	Denary	Złote	Grosze	Szelągi	Denary
Latus na Skarb	-	„	-	„	-	„	-	„	1407.	1.	2.	1.
Część JW. Antoniego Kierskiego, który podał y zapisy siągł.												
Żyta	-	3.	2	-	„							
Pszenicy	-	„	1	-	„							
Jarzt	-	„	1.	-	„							
Grochu	-	„	2.	-	„							
Jęczmienia	-	1.	-	„	-							
Tatarki	-	„	1.	-	„							
Owsa	-	„	1.	-	„	-						
Wolny od Podatku	-											
Część JW. Andrzeja Stanisławskiego, który podał y złożył przysięgę.												
Żyta	-	„	3.	-	„	-	„					
Pszenicy	-	„	1	-	„							
Grochu	-	„	2	-	„	-						
Jęczmienia	-	1.	-	„	-							
Tatarki	-	„	2	-	-							
Owsa	-	1.	2.	-	„							
Owsa	-		„	-	„	2.						
Wolny od Podatku.												
Część JW. Mikołaia Cyrulnickiego, który podał y złożył przysięgę												
Żyta	-	„	3	-	-	-						
Pszenicy	-	„	1	-	-							
Grochu	-	„	2	-	-							
Jęczmienia	-	„	3	-	-							
Owsa	-	„	2	-	-							
Tatarki	-	„	1.	-	„							
Wolny od Podatku.												

Latus na Skarb Złp. 1407. Gr. 1. S. 2. D: 1.

Taxa Wieś Zbuszyno Stroikowe z Zaurocami deserta.	Wyszew rocznego zboża z trzech lat średnio wzięty.				Podług Taxy Konstytucyi summa ogólna za każdego rodzaiu zboże				z Ogólney summy część dziesiąta na Ofiarę dla Skarbu Pruszy Pl. Hty. z tem wzięta			
	Korce	Ćwierć	Garce	Kwarty	Złote	Grosze	Półgr.	Denary	Złote	Grosze	Półgr.	Denary
Latus na Skarb	„	–	„	–	„	–	„	–	1407.	1.	2.	1.
Części JW. Wincentego Kruszewskiego, który podatyzę przysięgą.												
Żyta iarego z Ozimu	– 6.	1.	4	–	31.	26.	–	4.				
Pszenicy	– „	1.	4	–	– 2.	18.	2.	1½				
Grochu	– „	2	4	–	– 3.	3.	1.	4½				
Owsa	– 4.	–	„	–	10	–	„	–				
Lnsa	– „	–	1	–	– „	6.	1.	3.				
Summa Dochodu Wytrąciwszy Dziesięciny tuszy 15. zypada na Skarb	– „	„	–	„	56.	25.	–	1	– „	5.	19.	–	–
Części JW. Antoniego Czachowskiego małoletniego dziedzica, którey Wysiew JW. Andrzey Kierski podatyzę przysięgą.												
Żyta „	– „	5	–	–	„	25.	–	„	–			
Jarzin „	– „	2.	–	–	„	– 2.	15	–	„	–		
Pszenicy „	– „	2	–	–	„	– 3.	15	–	–	„		
Grochu „	– „	3	–	–	„	– 3.	22.	1.	3.			
Jęczmienia	– 3.	–	„	–	„	– 12.	–	„	–	„		
Owsa	– 3.	–	„	–	„	– „ 7.	15.	–	„			
Lnsa	– „	–	„	1.	–	„ – „	6.	1.	3.			
Summa Dochodu „ Wytrąciwszy Dziesięciny Złp. 1. gr. 3. zypada na Skarb	– „	–	„	–	–	„ 54.	14.	–	„	– „	5.	9.	–	1½

559

Latus na Skarb Złp. 1417. gr. 29. Sz. 2. D. 1½

566

Taz Wies Zbyszyno Otrokowe z Zaiewicami	Wysiew roczny każdego Zboża z trzech Lat Szrednio wzięty.				Podług Taxy Powiatowey Summa ogolna za każdego rodzaju Zboże				Z Ogolney Summy część dziesiąta na Ofiarę dla Skarbu Rzeczy Pltey ogołem wzięta.			
	Korce	Ćwierci	Garce	Kwarty	Złote	Grosze	Szelągi	Denary	Złote	Grosze	Szelągi	Denary
Latus na Skarb	– „	–	„	–	„	–	„	– „	1417.	29.	2.	2½
Część JW. Macieja Zbysieńskiego, który podał y zaprzysiągł.												
Zyta –	„ 5.	2.	–	„	27.	15.	–	„				
Pszenicy	– „	2	–	„	– 3.	15	–	„				
Jęczmienia	– 2	–	–	–	– 8	–	„	– „				
Grochu	– „	3.	–	–	3.	22.	1.	3.				
Owsa	– 2.	2.	–	„	6.	7.	1.	3.				
Tatarki	– „	1.	–	„	1.	–	„	– „				
Prosa	– „	–	„	2.	–	3.	–	4½				
z Karczmy dochodu – „	– „	–	„	– „	30	–	„	– „				
Summa Dochodu	– „	–	„	– „	80.	3.	– „	4½				
Wytrąciwszy Dziesięciny Złoty 1. gr. 15. wypada na Skarb – „ – „	–	„	–	„	–	„	–	„	– „ 7.	25.	2.	3.
Część JW. Franciszka Rakowskiego który podał y zaprzysiągł.												
Zyta iarego y Ozimę	– 5.	2.	–	–	27.	15.	–	„				
Pszenicy – „	– „	2	–	– „	– 3.	15.	–	„				
Grochu –	„ –	3	–	„	– 3.	22.	1.	3.				
Jęczmienia	– 3.	–	„	– „	– 12.	– „	–	„				
Owsa „	3	–	„	– „	7.	15.	–	„				
Prosa – „	– „	– „	1.	– „	– „	6.	1.	3.				
Summa Dochodu –	„	–	„	– „	54.	14.	–	„				
Wytrąciwszy Dziesięciny Złoty 1. gr. 3. Wypada na Skarb	1 –	„	1 –	„	– 1	„	–	„ 1	– „ 5.	10.	– „	1½

Latus na Skarb Złt. – „ 1431. G. 5. S. 2. D. 1.

Taxa Wieś Zbyszyno Strokowe z Folwarkami	Wyciągnowszy każdego Zboża za Trzech Lat zrobiony Wzięty.				Podług Taxy Kwartalney Summa ogulna za każdego wziętego Zboże				z Ogulney Summy części Dziesiąta na Ofiarę dla Skarbu Pruszy Wtóg ogulem wzięta.			
	Pszenica	Żyto	Jęczmień	Owies	Złoty	Srebro	Szeląg	Denary	Złoty	Srebro	Szeląg	Denary
Latus na Skarb.	- „	-	„	„	- „	-	-	„	1431.	5.	2.	1.
Część W. Antoniego Starczewskiego dziedzica, który podat y Zaprzysiągł												
Żyta	„	10.	-	„	- „	50	-	„	- „			
Jęczmienia	-	3.	-	„	- „	12	-	„	- „			
Owsa	- „	5	-	„	- „	12	15	-	„			
Grochu	- „	1.	-	„	- „	- „	5	-	„	- „		
Pszenicy	- „	2	-	„	- „	3.	15.	-	„	- „		
Jaszki	- „		1.	-	„	- „	1.	7	1.	3.		
Prosa	- „		- „	1	- „	- „		6.	1.	3.		
Summa Dochodu Wytrąciwszy Dziesięciny Złł. 1. wypada na Skarb	- „		- „	- „	- „	84.	14	- „	- „	- „	8.	10.	1.	2.
Część W.a Pauta Prawey Zbyszeńskiego, który podat y Zaprzysiągł.												
Żyta	- „	7.	2.	-	„	37.	15	-	„			
Jaszki	- „	1.	3	-	„	-	8.	22.	1.	3.		
Pszenicy	-		2.	-	„	-	3.	15	- „	- „		
Grochu	-	1.	2.	-	„	- „	7.	15	- „	- „		
Jęczmienia	- „	5.	3.	-	„	23.	-	„	-	„		
Tatarki	-	„	2	-	„	-	2	-	„	- „		
Owsa	- „	4.	1.	-	„	10.	18	- „	- „			
Summa Dochodu Wytrąciwszy Dziesięciny Złł. 1. gr. 15 Wypada na Skarb	- „		-	„	-	92.	25.	1.	3.	-	9.	4.	- „	2.

Latus na Skarb Złł. 1448. Gr. 20 - D. 5.

567

Taz Wieś Zbyszyno Otrokowe z Sąsiedztwami	Wyciąg z Summy każdego Zboża za 3 Lat Średnio czyniący				Podług Taxy Kowalowey Summa ogólna za każdego rodzaju Zboże				z Ogólney Summy części dziesiąta na Skarb dla Skarbu Dziesiąty ogółem czyniąca.			
	Korcow	Ćwierci	Garcy	Kwaterki	Złote	Groszy	Szelągi	Denary	Złote	Grosze	Szelągi	Denary
Latus na Skarb -	„	-	„	-	„	-	„	-	1440.	20.	-	5.
Część Jm. Pana Zbyszeńskiego z Częścią na Błoninie Sołtys liczącą, który podatek y Zaprzysiągł.												
Żyta -	- 5	2	-	-	27.	15.	-	„				
Pszenicy	- „	2	-	-	- 3.	15.	-	„				
Jęczmienia	2.	1.	-	„	9.	-	„	-				
Tatarki	- „	2	-	„	-	2	-	„				
Owsa	- 4.	2	-	„	11.	7.	1.	3.				
Grochu	- „	2	-	„	2.	15	-	„				
Lnsa	- „	-	„	3.	- „	4.	-	3.				
Summa Dochodu -	„	-	„	-	55.	26.	2.	-				
Wytrąciwszy Dziesięciny gr. 20 przypada na Skarb - „ -	„	-	„	-	„	-	„	-	- „	5.	15.	2. -
Część Jm. Pana Kazimierza Zbyszeńskiego z częścią na Błoninie Sołtys, który podatek y Zaprzysiągł.												
Żyta -	3	-	„	-								
Pszenicy	- „	1.	-	„								
Grochu	- „	2	-	„								
Jęczmienia	- 1.	2	-	„								
Tatarki	- „	2	-	„								
Owsa -	2	-	„	-								
Wolny od Podatku.												
Część Jm. Pana Stanisława Zbyszeńskiego który podatek y Zaprzysiągł.												
Żyta -	3.	-	-	-								
Tatarki	- „	1.										

Latus na Skarb Zł. 1454. gr. 5. sz. 2. d. 5.

Taż Wieś Zbysin no Otrokowe z Zaciwnicami	Wyjąwszy raz trzeci każdego Zboża z trzech latszych dnio Wiąby				Podług Taxy Dwuratowey Summa ogulna za każdego rodzaiu Zbosie				z Ogulney Summy czesc dziesiąta na Skarb dla Skarbu Dzieży Dlug ogulem wyszło			
	Grosze	Grosza	Grosza	Szostky	Złote	Grosze	Szelągi	Denary	Złote	Grosze	Szelągi	Denary
Latus na Skarb	- „	-	„	-	„	-	„	1	145	4.	2.	5.
Z Dzieży -	- „	1	-	„								
Grochu	- „	3	-	„								
Jęczmienia	- „	1.	2.	-	„							
Tatarki	- „	1.	-	„								
Owsa	- „	1.	2	-	„							
Wolny od Podatku.												
Część JW. Józefa Kurzybskiego, który podaty zaprzysiągł												
Żyta -	- „	5	-	-	„	25.	-	„	-			
Jarki -	„	-	2	-	-	- 2.	15.	-	„			
Dzieży	- „	2	-	„	- 3.	15.	-	„				
Jęczmienia	-	2.	-	„	„	- 8	-	„	„			
Grochu	-	1.	-	„	„	5	-	„	„			
Owsa	-	3.	-	„	„	- 7.	15.	-	„			
Lwsa	- „	-	„	2.	- „	3.	-	4.				
z Karczmy dochodu -	„	-	„	„	30	-	„	„				
Summa Dochodu	- „	-	„	„	81.	10.	-	4.				
Wytrąciwszy Dziesięciny fl. 15. wypada na Skarb	-	„	-	„	1	„	-	„	„	2.	3	-	5½
Część JW. Józefa Lilidzińskiego który podał y Zaprzysiągł.												
Żyta	-	3	-	„	„							
Dzieży	-	„	1.	-	„							
Jęczmienia	-	„	3	-	„							
Tatarki	-	„	1.	-	„							
Grochu	-	„	2	-	-							
Owsa	-	„	2	-	„							
Wolny od Podatku.												

561

Latus na Skarb Złp. 1462. 3. 9. - „ 2. 4½

568

Taxa Wieś Tłoszyno Otrokowe z Zaścianicami	Wyciąg wszystkiego Zboża za trzech lat Średnio uczyniony.				Podług Taxy Powiatowey Summa ogulna za każdego rodzaju Zboże				z Ogulney Summy czyli ilość wzięta na Ofiarę dla Skarbu Bzury Złoty ogułem wzięta			
	Korcow	Ćwierci	Garcy	Kwarty	Złote	Grosze	Półgr.	Denary	Złote	Grosze	Półgr.	Denary
Latus na Skarb	-	„	-	„	-	„	-	„	1462.	9.	-	4½
Czesć JW. Lauta Strzemeczneg, który podał y zapisy sięgł. Żyta ozimnego wyiazł:	2.	3	-	„								
Pszenicy	- „	1.	-	„								
Grochu	- „	1.	4	- „								
Jęczmienia	1.	2.	-	„								
Owsa	- „	1.	1.	-	„							
Tatarki	-	„	2.	-	„							
Prosa	-	„	- „	1.	- „							
Wolny od Podatku.												
Wsie Mystkowa iedne Wieś oznaczaiące												
Czesć JW. Ignacego Wdobędzkiego P.S.K. który podał y zapisy sięgł.												
Żyta	- „	12	2	-	-	„ 62.	15.	- „	- „			
Pszenicy	- „	2.	-	„	-	3.	15.	-	„			
Jęczmienia	-	5.	2	-	„	- 22.	-	„	- „			
Tatarki	-	„	1.	-	„	„	- 4.	-	„	- „		
Grochu	-	1	-	-	„	- 5	-	„	- „			
Owsa	-	1.	3	-	„	- 4.	11.	1.	3.			
Prosa	-	„	- „	4	- „	- „	26.	-	-			
z Karczmy Intraty	-		„	-	„	100	-	„	- „			
Summa Dochodu Wyciągniony Dziesięciny 20. 2. wypada na Skarb	-	„	-	„	-	„ 202.	7.	1.	3.	20.	-	2.	1.

Latus na Skarb Złp. 1482. Gr. 9. Sz. 2. D. 5½

Części Mysłkowa	Wyszew rocznym każdego Zboża z trzech lat nie dnio exiety.				Podług Taxy Kwartalney summa każdego rodzaju Zboże				z Dystrikcy summy część dzies. na Oyca dla Skarbu Dzies. Exty ogotowiuią.			
	Korce	Ćwierć	Garce	Kwarty	Złote	Grosze	Półgr.	Denary	Złote	Grosze	Półgr.	Denary
Latus na Skarb -	- „	-	„	-	„	-	„	-	1482.	9.	2.	5½
Część JW. Szymana Poszczy ńskiego dziedzicza, który podat y zapryszięgł.												
Żyta	„ 5	-	„	-	25	-	„	-				
Jęczmienia	- 3.	-	„	„	12	-	„	-				
Pszenicy	- „	2	-	„	- 3.	15	-	„				
Grochu	- „	2.	-	„	- 2.	15.	-	„				
Tatarki	- „	1.	-	„	„	- 4.	-	„				
Owsa	- 2.	-	„	-	5.	-	„	-				
Lwsa	- „	-	„	1	-	- „	6.	1.	3.			
Summa Dochodu Wytrąciwszy Dziesięciny Złł. 1. wypada na Skarb	- „	-	„	-	- 52.	6.	1.	3.	- 5.	3.	2.	-
Części pod Dożywociem JW. Tomasza Zgliczyńskiego, który podat y zapryszięgł.												
Żyta	- „	3.	-	„	-							
Pszenicy	- „	1.	-	„								
Grochu	- „	1.	-	„								
Jęczmienia	1.	3	-	„								
Tatarki	- 1.	3	-	„								
Owsa	- „	1.	-	„	-	„						
Lwsa	- „	-	„	1.	-	„						
Wolny od Podatku.												
Część JW. Kazimierza Chrzanowskiego, który podat y zapryszięgł.												
Żyta	- „	3.	2.	-	„							

562

Latus na Skarb Złł. 1487. Gr. 13. Półgr. 1. Den. 2. 5½.

Część Mystkowa	Wyszło roczny podatku z dwóch lat z dnia Września				Podług Taxy Kwartałowey Summa ogłoszona za każdego wodzaju zboże				Z ogólney summy części dziesiątey na Pana dla Skarbu Pruskiego Pobranego tem Urzędu			
	Korce	Ćwierci	Garce	Kwarty	Złote	Grosze	Półgr.	Denary	Złote	Grosze	Półgr.	Denary
Latus na Skarb	„	–	„	–	„	–	„	–	1487	13	1.	5½
Jęczmienia	– 2.	1.	–	„								
Tatarki	– „	3.	–	„								
Grochu	– „	1.	–	„								
Owsa	– „	– „	1.	– „								
Wolny od Podatku.												
Część J.P. Adama Soszczyńskiego, który podatku zapisuje												
Żyta	3.	1.	–	„								
Jęczmienia	– 1.	–	–	–								
Pszenicy	– „	1.	–	„								
Grochu	– „	1.	–	„								
Tatarki	– 1	–	„	– „								
Owsa	– 1.	–	„	– „								
Wolny od Podatku.	– „	– „	1.	– „								
Część J.P. Jana Dunina Sługi który podatku zapisuje												
Żyta	– „ 7.	–	„	– „	35	–	„	– „				
Pszenicy	– „	2	–	„	– 3.	15.	–	„				
Jęczmienia	– 3	–	„	– „	– 12	–	„	– „				
Tatarki	– „ 1.	2.	–	„	– „ 6.	–	„	– „				
Owsa	– „ 3.	–	–	–	– „ 7.	15.	–	„				
Grochu	– „	2	–	„	– 2.	15.	–	„				
Owsa	– „	– „	1.	– „	– „	6.	1.	3.				
Summa Dochodu Wyżey Dziesiątey Złote wypada na Skarb	– „	–	„	– „	66.	21.	1.	3.	– „ 6.	17.	–	3.

Latus na Skarb Złote 1494 – S. 22 D. 2½

Części Mysłtkowa	Wysiew roczny każdego Zboża z trzech lat Średnio wzięty.				Podług Taxy Powiatowey Summa ogólna za każdego rodzaju Zboże				z Ogólney Summy część dziesiąta na Ofiarę dla Skarbu Rzeczy Pltey ogółem wzięta.			
	Korce	Ćwierci	Garce	Kwarty	Złote	Grosze	Szelągi	Denary	Złote	Grosze	Szelągi	Denary
Latus na Skarb	„	–	„	–	„	–	„	– „	1494.	–	2.	2½
Część JW. Józefa Strzegowskiego który podał y zaprzysiągł.												
Żyta	– 10	–	„	– „	– „ 50	–	„	– „				
Pszenicy	– 1.	–	–	„	– „ 7.	–	„	– „				
Jęczmienia	– 5	–	„	– „	– 20	– „	–	„				
Owsa – „	– 5	–	„	– „	– 12	–	„	– „				
Grochu	– 1.	2	–	–	– 7.	15	–	„				
Tatarki	2.	2.	–	„	– 10	–	„	– „				
Prosa	– „	–	4.	– „	– „	26	–	–				
Czynszu – „ – „	– „	–	„	– „	18	–	„	– „				
Summa Dochodu	– „	–	„	– „	125	11	–	„				
Wytrąciwszy Dziesięciny Złł. 3. gr. 15. wypada na Skarb	–	„	–	„	– „	–	„	– „	– „ 12.	7.	–	2.
Część JW. Michała Mysłtkowskiego który podał y zaprzysiągł.												
Żyta	– „ 13.	2	–	„	67.	15.	–	–				
Grochu	– 1.	2	–	–	– 7.	15.	–	–				
Jęczmienia	– 4	–	–	–	16	–	„	– „				
Owsa	– 7.	–	–	–	– 17.	15	–	–				
Pszenicy	– 1.	2	–	–	– 10	15	–	–				
Tatarki	2	–	–	–	– 8	–	–	–				
Prosa	– „	– „	4	– „	– „	26	–	–				
z Karczmy dochodu		„	–	„	30	–	„	– „				
Czynszu – „	– „	–	„	– „	80	–	„	– „				
Summa Dochodu	–	„	–	„	237.	26.	–	–				
Wytrąciwszy Dziesięciny Złł. 5. wypada na Skarb	„	–	„	–	„	–	„	– „	– 23.	8.	2.	–

Latus na Skarb Złł. 1529. G. 16. S. 1 D. 4½.

563

540

Części Mysłtkowa	Wysiew roczny każdego Zboża z trzech Lat Szrednio Wzięty.				Podług Taxy Powiatowey Summa ogólna za każdego rodzaju Zboże				Z Ogólney Summy część dziesiąta na Skarb dla Skarbu R. P. tey ogółem wzięta.			
	Korce	Ćwierćie	Garce	Kwarty	Złote	Grosze	Szelągi	Denary	Złote	Grosze	Szelągi	Denary
Latus na Skarb	–	„	–	„	–	„	–	„	1529.	16.	1.	4½
Część JW. Stanisława Mysłtkowskiego, który podał y Zaprzysiągł.												
Żyta –	– 10	–	–	–	50	–	–	–				
Pszenicy	– „ 1.	–	–	–	– „ 7.	–	–	–				
Jęczmienia	4.	–	–	–	16	–	–	–				
Grochu	– 1.	–	–	–	– „ 5	–	–	–				
Owsa	– 10	–	–	–	25	–	–	–				
Tatarki	2	–	–	–	– 8	–	–	–				
Prosa	–	–	1	–	–	6.	1.	3.				
z Karczmy dochodu	–	„	–	„	100	–	–	–				
Czynszu – „ –	„	– „	–	„	20.	–	–	–				
Summa Dochodu	–	„	–	„	231.	6.	1.	3.				
Wytrąciwszy Dziesięciny Złł. 5. wypada na Skarb	–	„	–	–	– „	–	„	– „	22.	18.	2.	– „
Parafia Dziektarska												
Wieś Rybitwy Zamoscie												
Część JW. Seweryna Drozdowskiego dziedziczna, który podał y Zaprzysiągł												
Żyta	– 5.	–	–	„	25.							

Latus na Skarb Złł. 1552. G. 5. – D. 4½

Taż Wieś Rybitwy za moście	Wyciąw roku każdego złoto za 2 trzech latach z rzeki dnia Wigby.				Podług taxy Kwartałowey summa ogólna za każdego rodzaju złoże.				z Ogólney summy części dziesiąta na Dzian dla Skarbu Króley Pley ogółem wzięta.			
	Ćwierć	Korzec	Korzec	Kwarty	złote	Grosze	Szelągi	Denary	złote	Grosze	Szelągi	Denary
Latus na Skarb	„	–	–	„	–	„	–	„	1552.	5.	–	4½
Pszenicy	– „	2	–	–	–	3.	15.	–	„			
Jęczmienia	– „	1.	–	–	–	4	–	„	–			
Grochu	–	1.	1.	–	„	„	6.	7.	1.	3.		
Tatarki	– „	1.	–	–	–	„	4.	–	–	–		
Owsa	– „	„	1.	1.	–	–	3.	3.	2.	3.		
Prosa	–	–	„	1	–	„	–	„	6.	1.	3.	
Summa Dochodu Wytrąciwszy Dziesiąciny –	„	–	„	–	„	46.	2.	2.	3.			
Zł. 1. Wypada na Skarb –	„	–	–	„	–	–	„	–	„	–	4.	15. – 5.
Część Jm. Jakuba Rybickiego, który podatku zaprzysiągł.												
Żyta	– „	– „	4.	1.	4.	–						
Pszenicy	–	„	1	–	„							
Jęczmienia	–	2.	–	–	–							
Grochu	– „	1.	–	–	„							
Tatarki	– „	1.	–	„	–							
Owsa	– „	1.	–	„	„							
Prosa	–	„	–	„	1.	–						
Wolny od podatku.												
Część Jm. Jozefa Rybickiego, który podatku zaprzysiągł.												
Żyta	– „	4.	–	„	–							
Pszenicy	–	1.	–	1	4.	– „						
Jęczmienia	–	2.	–	–	„							
Grochu	–	1.	– „	–	„							
Tatarki	–	1.	–	„	– „							
					Latus na Skarb Zł.		1556.	9.	20.	1.	2.	3½

5 1/4

341

Taz Wieś Rybitwy zamoscie.	Wysiew roczny każdego Zboża z trzech Lat Szrednio wzięty				Podług Taxy Powiatowey Summa ogolna za każdego rodzaju Zboże.				Z Ogolney Summy część dziesiąta na Ofiarę dla Skarbu Rzeczy Pltey ogołem wzięta			
	Jurce	Ćwierce	Garce	Kwarty	Złote	Grosze	Szelągi	Denary	Złote	Grosze	Szelągi	Denary
Latus na Skarb	–	–	„	–	„	–	„	–	1556	20.	1.	3½
Owsa –	– 1	–	„	–								
Prosa –	„	– „	1	– „								
Wolny od Podatku.												
Wieś Rybitwy kokoszki												
Część JW. Jana Kosińskiego który podał y zaprzysiągł.												
Żyta – „	4.	–	–	–	20.							
Pszenicy	– „	1.	–	–	– 1.	22.	1.	3.				
Grochu	– „	3	–	–	– 3.	22.	1.	3.				
Jęczmienia	1.	1.	–	„	– „ 5.	–	„	– „				
Tatarki	1.	1.	–	–	– 5.	–	„	– „				
Owsa –	2.	3.	–	–	– 6.	26.	1.	3.				
Prosa –	–	„	1.	–	– „	6.	1.	3.				
Summa Dochodu –	„	–	„	– „	42.	18	–	–				
Wytrąciwszy Dziesięciny Złł. 1. wypada na Skarb	–	„	–	–	„	–	„	– „	– „ 4.	4.	2.	2½
Część JWa Stanisława Kraiewskiego który podał y zaprzysiągł.												
Żyta –	18	2.	–	–	92.	15.	–	–				
Grochu	– 2.	–	–	–	10.	–	–	–				
Jęczmienia	6.		–	–	24.							

Latus na Skarb Złł. 1560. S. 25. S. 1. – „

Taxa Wieś Rybitwy Kościszki	Z Ogólney Summy czyste dziesięciny na Skarb dla Skarbu Rzeczy Pltey ogulem wzięta.				Podług Taxy Kwiatkowey Summa ogulna za każde go rodzaju Zboże				Z Ogólney Summy czyste dziesięciny na Skarb dla Skarbu Rzeczy Pltey ogulem wzięta.			
	Korce	Garnce	Garce	Kwarty	Złote	Grosze	Szelągi	Denary	Złote	Grosze	Szelągi	Denary
Latus na Skarb	–	–	–	–	–	–	–	–	1560.	25.	1.	
Tatarki	–	3.	–	–	–	12.						
Owsa	–	3	–	–	–	7.	15	–	–			
Prosa	–	„	–	6	–	„	1.	9.	1.	–		
Siana Wozów 10.	–		–	–	–	30.	–	–	–			
Summa Dochodu –	„		–	„	–	177.	9	1.	–			
Wytrąciwszy Dziesięciny Zł. P. gr. 2. S. 1. D. 2. Wypada na Skarb – „ – „ –	–		„	–	„	–	„	–	„	17.	12.	2. –
Część JW. Antoniego Kamdrachiego dziedzicza którzy podał z Zapnyciągt.												
Żyta ozimnego y iarego	–	11.	–	–	–	55.	–	–	–			
Jęczmienia	–	3	–	„	–	„	12	–	–	„		
Grochu	–	„	2.	2	–	–	12.	15	–	–		
Tatarki	–	4.	2	–	–	–	10	–	–	–		
Prosa	–	–	–	1	–	–	„	6.	1.	3.		
Karczma na Jntratę z Kontraktu – „ – „ – „ –	–	„	–	„	–	„	150	–	„	–	„	
Summa Dochodu	–		–	–	–	–	247.	21.	1.	3		
Wytrąciwszy Dziesięciny Złoty Ewert Z. – Wypada na Skarb „	–	„	–	1	–	–	„	–	„	–	„	24. 17. 1. 3.

Latus na Skarb Zł. P. 1602. Sz. 25. D. 2. ½

542.

Wieś Goszczyce Podlesne	Wysiew roczny każdego Zboża z trzech lat szrednio wzięty.				Podług Taxy Powiatowey Summa ogólna za każdego rodzaju Zboże				z Ogólney Summy część dziesiąta na Ofirę dla Skarbu Rzeczy Pltey ogółem wzięta.			
	Korce	Ćwierci	Garce	Kwarty	Złote	Grosze	Szelągi	Denary	Złote	Grosze	Szelągi	Denary
Latus na Skarb	–	–	–	„	–	„	–	„	1602.	25.	1.	3.
Część JW. Walętego Goszczyckiego, który podał y Zaprzysiągł.												
Żyta	– 3.	2.	–	„								
Pszenicy	– „	2	–	–								
Jęczmienia	– „ 1.	–	–	–								
Grochu	– „	2	–	–								
Tatarki	– „ 1.	–	„	– „								
Owsa	– „ 1.	–	„	– „								
Prosa	– „	– „	– „	2.								
Wolny od Podatku.												
Część JW. Andrzeja Goszczyckiego, który podał y Zaprzysiągł.												
Żyta	– 1.	2	–	–								
Pszenicy	– „	1	–	–								
Jęczmienia	– „ –	1.	4	–								
Grochu	– „	1	–	–								
Tatarki	– „	2	–	–								
Owsa	– „	3	–	–								
Wolny od Podatku.												
Część JW. Józefa Goszczyckiego który podał y Zaprzysiągł.												
Żyta	– 3.	2.	–	–								
Pszenicy	– „	2	–	–								
Jęczmienia	–	3	–	–								

Latus na Skarb Złł. 1602. G. 25. S. 1. D. 3.

Taż Wieś Goszczyce Podlesne.	Wysiew rozny Nawegy Zboża Ztrzech lat Szrednia Wiety.				Podług Taxy Dowiadwczey Summy ogulnaza Nawegy rożnego Zboże				Z Ogulney Summy część dziesiąta na Skarb dla Skarbu Dzie sięciny Dley ogulem Wsięta.			
	Korce	Ćwiorc.	Korce	Ćwiarty.	Złote	Grosze	Pologi.	Denary.	Złote	Grosze	Pologi.	Denary.
Lalus na Skarb	- „	-	„	-	„	-	„	-	„	1602.	25.	1. 3.
Grochu - „	- „	2	-	„								
Tatarki	- „	2.	-	-								
Owsa - „	- „	3.	-	„								
Prosa - „	- „	„	2	-								
Wolny od Podatku.												
Część JW. Maryanny Zabuskiey Wdowy, ktora porata y Zaprzysięgła												
Żyta	- „	6	-	„	-	30	-	„	-			
Szemicy.	- „	3	-	„	-	11.	22.	1.	3.			
Jęczmienia	- „	2.	-	„	-	0	-	-	-			
Grochu	-	-	3	-	-	3.	22.	1.	3.			
Tatarki	-	2	-	„	-	0	-	-	-			
Owsa -	„	2.	-	„	„	5	-	„	-			
Prosa	-	„	-	„	1.	-	„	6.	1.	3.		
Summa Dochodu -	„		-	„	-	59.	21.	1.	3.			
Wytrąciwszy Dziesięciny												
Zł. 1. Wypadana Skarb -	-		„	-	„	-	„	-	„	- „	5	26. - 3.
Wieś Goszczyce Młyńskie czyli Cłory												
Część JW. Tomasza Gurzyckiego który podaty zaprzysiągł. Żyta	- „	4.	3.	-	-							

Latus na Skarb Zł. 1603. 21. S. 2. - 566

543

Taz Wies Goszczyce Młyńskie czyli Cibory	Wysiew roczny każdego Zboża z trzech lat Szrednio wzięty.				Podług Taxy Powiatowey Summa ogolna za każdego rodzaju Zboże				z Ogolney Summy część dziesiąta na Ofiarę dla Skarbu Przeczy Pltey ogolem wzięta			
	Korce	Ćwierć	Garce	Kwarty	Złote	Grosze	Szelągi	Denary	Złote	Grosze	Szelągi	Denary
Latus na Skarb	– "	–	"	–	"	–	"	– "	1608.	21.	2.	–
Pszenicy	– "	3	–	–								
Jęczmienia	– "	2	–	–								
Grochu	– "	3	–	–								
Tatarki	– "	2	–	–								
Owsa	– " 2	–	"	– "								
Prosa	– " – "	–	–	2.								
Wolny od Podatku.												
Część JW. Dominika Słomczewskiego, który podał y za przysiągł.												
Żyta	– 6.	–	–	–	30	–	–	–				
Pszenicy	– "	2.	–	–	– 3.	15.	–	–				
Jęczmienia	– 1	–	–	–	– 4	–	–	–				
Grochu	– 1	–	–	–	– " 5	–	–	–				
Tatarki	– 1.	–	–	–	– 4	–	–	–				
Owsa – "	– "	2	– "	– "	– 1.	7.	1.	3.				
Prosa	– " –	"	1	– "	– "	6.	1.	3.				
Summa Dochodu	– "	–	"	– "	47.	29	–	"				
Wytrąciwszy Dziesięciny Złł. 1. G. 20. S. 2. wypada na Skarb – " – "	– "	–	"	–	"	–	"	–	– " 4.	18.	2.	3.
Część JW. Jana Goszczyckiego, który podał y za przysiągł.												
Żyta	– 4.	– "	– "	– "								
Pszenicy	– "	3.										
Jęczmienia	– "	2	–	–								
Grochu	– "	3	–	–								
Tatarki	– "	2	–	–								

Latus na Skarb Złł. 1613. G. 10. S. 1. D. 3.

Taz Wies Goszczyce Młyńskie.	Wysiew roczny każdego Zboża z trzech Lat Szrednio Wzięty.				Podług Taxy Powiatowey Summa ogólna za każdego rodzaju Zboże				Z Ogólney Summy część dziesiąta na Ofiarę dla Skarbu Rzeczy Pltey ogółem Wzięta.			
	Korce	Ćwierć	Garce	Kwarty	Złote	Grosze	Szelągi	Denary	Złote	Grosze	Szelągi	Denary
Latus na Skarb	–	„	–	„	– „	– „	–	„	1613.	10.	1.	3.
Owsa –	– 2	–	–	–								
Prosa –	„ – „	– „	1	– –								
Wolny od Podatku.												
Część JW. Mikołaja Goszczyckiego. który podał y za przysiągł.												
Żyta –	– 5.	1.	–	–								
Pszenicy	– „	1	–	–								
Jęczmienia	– „	2	–	–								
Tatarki	– „	3	–	–								
Owsa –	„ –	1.	–	–								
Grochu –	– „	3.	4.	–								
Prosa	– „ –	–	1	– –								
Wolny od Podatku.												
Wies Goszczyce szrednie.												
Część JW. Antoniego Goszczyckiego, który podał y za przysiągł.												
Żyta –	– 2.	2	–	–								
Pszenicy	– „	1.	–	–								
Jęczmienia	– 1	–	–									
Grochu „ –	–	1	–	–								
Tatarki	– „ 1.	–	„	– „								
Owsa – „	– 1.	–	„	– „								
Prosa – „	– „	– „	1.	–								
Wolny od Podatku.												

Latus na Skarb. Złł: 1613. G. 10. S. 1. D. 3.

574

567

Taz Wieś Poszczy ce Szrednie	Wysiew rozmy każdego Zboża za 3 trzech lat Szrednio uzięty.				Podług Taxy Kwartalney Summa ogulna za każdego rodzaiu Zboże				z Ogulney Summy część dziesiąta na Ofiarę dla Skarbu Pruszy Wyg ogulem Wzięta			
	Korce	Ćwiarc	Garce	Kwarty	Złote	Grosze	Szelągi	Denary	Złote	Grosze	Szel.	Denary
Latus na Skarb	-	„	-	„	-	„	-	„	1613.	10.	1.	3.
Część JW. Karola Szadłowskiego, który podatkuje mysiągi.												
Żyta	- „	1.	2	-	-							
Pszenicy	- „		1.	-	-							
Jęczmienia	- „		2	-	-							
Prochu	- „		1.	-	-							
Tatarki	- „		1	-	-							
Owsa	- „	1.	-	-	-							
Wolny od Podatku.												
Część JW. Pawła Zabowskiego, który podatkuje mysiągi.												
Żyta	-	2.	2	-	-							
Pszenicy	- „		1.	-	-							
Jęczmienia	-	1.	2.	-	-							
Prochu	- „		1.	-	-							
Tatarki	-	1	-	-	-							
Owsa	-	1.	-	-	-							
Owsa	- „		-	1	-							
Wolny od Podatku.												
Część JW. Stefana Mura wskiego, który podatkuje mysiągi.												
Żyta		2.	2	-	-							
Pszenicy	- „		3	-	-							
Prochu	- „		2	-	-							
Jęczmienia	-	1.	1.	-	-							
Tatarki	-	1.	2	-	-							
Owsa	-	2.	-	-	-							
Owsa	- „			1.	-							
Wolny od Podatku.												

Latus na Skarb Złp. 1613. G.10. Sz.1. D.3.

Taż Wieś Posz czyce Szrednie	Wysiew na zy każdego Zbo za zdrzech Lat Szrednio wzię ty.				Podług Taxy Powiatowey Summa ogulna za każdego rodzaju Zboże				Ogulney Summy części dziesią ta na part dla Skarbu Pszcz. Płacy ogułem wzię ta			
	Korce	Ćwiar.	Korce	Ćwiarty.	Złote	Grsze	Półgr.	Denary.	Złote	Grsze	Półgr.	Denary.
Latus na Skarb	-	„	-	„	-	„	-	„	1613.	10.	1.	3.
Część JW. Jakuba Suffczyńskiego, który podał z zapisu:												
Żyta - -	- 2.	1.	4.									
Pszenicy	- „	1.	4	-								
Grochu	- „	2	-	-								
Jęczmienia	- „	1	-	-								
Owsa -	- „	1	-	-								
Tatarki	- „	1.	-	-								
Prosa -	„ -	„	-	„	3.							
Wolny od Podatku.												
Część JJWW. Woyciecha, Marcina, Kaietana, Jana Poszczyckich dziedziców w Powszyi Dzierżawney JW. Marcina Nagurzewskiego, który, Wysiew podał z zapisu												
Żyta - -	- „ 7.	-	-	-	35	-	-					
Pszenicy	- „	1.	4.	2.	- 2.	19.	2.	1½				
Jęczmienia	- 3	-	-	-	12	-	-	-				
Grochu	- „	2	-	-	- 2.	15.	-	-				
Tatarki	- 2	-	-	-	- 8	-	-	-				
Owsa -	- 3	-	-	-	- 7.	15.	-	5				
Prosa -	„ -	-	2	-	- „	13.	-	-				
Summa Dochodu	- „	-	„	-	60.	2.	2.	1½				
Wypada na Skarb grosz dziesiąty rachując	-	„	-	1	-	„	-	„	- „ 6.	21.	-	5.

Latus na Skarb Złp. 1620. G. 4. Sz. 2a.

575

Taz Wieś Posz czyłe Szwednie	Wyssiew roz ny każdego Zbo za z trzech Lat Szrzednio uzią ty.				Podług Taxy Powiatowey Summa ogulna za każdego rodza ju Zboże				Z Gotowey Summy część die ląta na Skarb dla Skarbu Dzie cząt Ty ogulem Wiąta.			
	Złote	Grusze	Grosze	Denary.	Złote	Grusze	Grosze	Denary.	Złote	Grusze	Grosze	Denary.
Latus na Skarb	-	-	-	-	-	-	-	-	1620.	4.	2.	2.
Część Jl. Jzydora Zawr- skiego, ktory podał y zapisy- zgł.												
Zyta	-	2	-	-								
Szemicy	-	-	2	-	-							
Jęczmienia	-	1.	2.	-	-							
Grochu	-	-	2	-	-							
Tatarki	-	-	3	-	-							
Owsa	-	1.	1	-	-							
Prosa	-	-	-	1	-	-						
Wolny od Podatku.												
Część Jl. Franciszka Soszczyckiego, ktory podał y zapisy zgł.												
Zyta	-	-	3.	2.	-	-						
Szemicy	-	-	3.	-	-							
Jęczmienia	-	1.	1.	-	-							
Grochu	-	-	3	-	-							
Tatarki	-	1.	1.	-	-							
Owsa	-	-	2.									
Prosa	-	-	-	1	-	-						
Wolny od Podatku.												
Część Jl. Adama Szosz czyckiego, ktory podał zapisy- zgł.												
Zyta	-	2.	2	-	-							
Szemicy	-	-	2	-	-							
Jęczmienia	-	1	-	-	-							
Grochu	-	-	3	-	-							
Tatarki	-	1	-	-	-							
Owsa	-	1	-	-	-							
Prosa	-	-	-	1.								
Wolny od Podatku.												

Latus na Skarb zł. 1620. gr. 4. s. 2. d. 2.

Taż Wieś Goszczyce szrednie	Wysiew roczny każdego Zboża z trzech Lat Szrednio wzięty.				Podług Taxy Powiatowey Summa ogólna za każdego rodzaju Zboże				Z Ogólney Summy część dziesiąta na Ofiarę dla Skarbu Rzeczy Pltey ogółem wzięta.			
	Korce	Ćwierce	Garce	Kwarty	Złote	Grosze	Szelągi	Denary	Złote	Grosze	Szelągi	Denary
Latus na Skarb	–	"	–	"	–	–	"	–	1620.	4.	2.	2.
Część JW. Bartłomieja Goszczyckiego dziedziczna w Zastawie u JW. Zawistowskiego będąca, którey Wysiew Zastawnik podał y Zaprzysiągł.												
Żyta –	– 3	–	–	–								
Pszenicy	– "	2	–	–								
Jęczmienia	– 1	–	–	–								
Grochu –	" –	3	–	–								
Tatarki	– " 1	–	–	–								
Owsa –	– " 1	–	–	–								
Prosa –	" –	"	1	–								
Wolny od Podatku.												
Część JW. Macieja Mazewskiego dziedziczna w Possessyi Dzierżawney u JW. Franciszka Dzierżanowskiego będąca, którey wysiew podał y Zaprzysiągł.												
Żyta –	" 3	–	–	–								
Pszenicy	– "	2	–	–								
Jęczmienia	– " 1.	–	–	–								
Grochu –	" –	–	–	–								
Tatarki	– " 1	–	–	–								
Owsa –	– 1	–	"	–								
Prosa	– "	–	1	–								
Wolny od Podatku.												

Latus na Skarb Złł. 1620. G. 4. S. 2. D. 2.

569

576

Taz Wies Poszczyce szrzednie	Wyjęw roz my kazdego Zbo za stroch lat Szrednio uięty				Podług Taxy Powiatowey Summa Ogolna Zakazdego rodza iu Zboża				Ogolney Summy części dziesię tą na Skarb dla Skarbu Pruzy Zbiey ogłem uięta			
	Korce	Ćwiórc.	Korce	Kwarty	Złote	Grosze	Szelęg.	Denary	Złote	Grosze	Szelęg.	Denary
Latus na Skarb.	–	„	–	„	–	„	–	„	1620.	4.	2.	2.
Część JW. Marcyanny Borkowskiey, Wdowy, która podała y Zaprzysięgła. Żyta	– 2.	1.	–	–								
Pszenicy	– „	2	–	–								
Jęczmienia	– „	3.	–	„								
Grochu	– „	1	–	–								
Tatarki	– „	3	–	–								
Owsa	– „ –	2	–	–								
Prosa	– „	–	1	–								
Wolna od Podatku.												
Część JW. Woyciecha Poszczyckiego, który podał y Zaprzysiągł. Żyta	– „ 5.	–	„	–	25.							
Pszenicy	– „	3	–	–	– 4.	22.	1.	3.				
Jęczmienia	– 2	–	–	–	– 0	–	–	–				
Grochu	– „ –	2	–	–	– 2.	15	–	–				
Tatarki	– „ 1.	2.	–	„	– 6.	–	–	–				
Owsa	– „ 1.	3.	–	–	– 4.	17.	1.	3.				
Prosa	– „ –	„	1.	–	– „	6.	1.	3.				
Summa Dochodu	– „	– „	–	„	– 51.	1.	1.	3.				
Wytrąciwszy Dziesięciny Prusy 26. wypada na Skarb	–	„	1	„	–	„	–	„	– „ 5.	–	1.	4.
Część Śmi. Pana Martina Poszczyckiego, który podał y Zaprzysiągł. Żyta	– „ 2.	–	„	–								

Latus, na Skarb Złp. 1625. G. S. S. 1. –

Taz Wieś Gosz czyńsz szrednie.	Wyssiw roczny każdego Zboża z trzech Lat szrednio Wieby.				Podług Taxy do uwiadwienia summa ogulna za każdego rodzaju Zbożu.				z Ogulney Summy części dziesiątnaya Ofiara dla Skarbu Dziesiąty Letty ogo tem Wzięta.			
	Korce	Ćwierć	Garce	Kwarty.	Złote	Grosze	Półgr.	Denary.	Złote	Grosze	Półgr.	Denary.
Latus na Skarb.	- „	-	„	-	„	-	-	„	- „	1625.	5.	1.	-
Dziesiąty Pszenicy	- „	2	-	-								
Jęczmienia	- „	3	-	-								
Grochu	- „	1	-	-								
Tatarki	- „	3	-	-								
Owsa	- „	1.	„	-								
Wolny od Podatku	-			-								
Części JW.a Pawła Siekluckiego, który podat y za przysiągł.												
Żyta	- „	4	-	-								
Pszenicy	- „	3.	-	-								
Jęczmienia	- „	3	-	-								
Grochu	- „	1	-	-								
Tatarki	- „	3	-	-								
Owsa	- „	1	-	-								
Prosa	- „	-	„	2								
Wolny od Podatku.												
Części JW.a Jozefa Zbysińskiego, który podaty za przysiągł.												
Żyta	-	4.	-	„	-	20.						
Pszenicy	-	„	1	-	-	„	1.	22.	1.	3.		
Jęczmienia	-	1.	-	„	„	-	4	-	„	- „		
Grochu	-	„	1.	-	„	-	5.	-	-	-		
Tatarki	-	1	-	-	-	„	4.	-	-	-		
Owsa	-	3	-	„	-	-	7.	15.	-	-		
Prosa	-	„	-	1.	-	-	„	6	1.	3.		
Summa Dochodu Wytrąciwszy Dziesiątny gr. 15.	- „	-	-	„	-	42.	14.	-	-				
Wypada na Skarb	-	„	-	„	-	-	-	-	„	- 4.	0.	-	-

Latus na Skarb Złt. 1629. Pri. S. 1. 570

547

964

Wieś Dziektarzew Kosuchna Parafional na.	Wyciąg z Ksiąg Woiewodztwa za trzech Lat Srednie wzięty.				Podług Taxy Woiewodzkiey Summa ogulna za każdego rodzaju Zboże				Z Ogulney Summy części dziesiąta na Skarb dla Skarbu Koronnego ogułem wzięta.			
	Korce	Ćwierć	Garce	Kwarty.	Złote	Grosze	Szelągi	Denary.	Złote	Grosze	Szelągi	Denary.
JJW. Xiążęca Krasińskie go Obozney Koronę Dzie dziczna, Ktorey Intrata JP. Edward Zawistowicz, Kommis sarz podał, że przy zdaniu Extraktu w Sprawie Warszaw skiem Dnia 30. Junij Roku bieżącego Przysięgi na rzetel ne Zlecenie wiary godnym Osobom na podanie Intraty wy konanego Zaprzysiągł.												
Latus na Skarb	-	„	-	-	-	„	-	„	1629.	11.	1.	-
Żyta	- „ 35	3.	-	-	170.	22.	1.	3.				
Jarki	- 6.	2	-	-	32.	15.	-	-				
Prosowy	- 3.	3	-	-	25.	7.	1	3.				
Iżamienia	- 16	-	„	-	64	-	-	-				
Owsa	- 20	-	-	-	50	-	-	-				
Tatarki	- 6.	2.	1	-	26.	15	-	-				
Grochu	- „ 5.	-	-	-	25	-	-	-				
Lnsa	- „	1	-	-	- 1.	22.	1.	3.				
Siana na Intracie Woiew 22	-	-	-	-	66	-	-	-				
Arenda Brymacyi z Kontrak tu. - - - - - -	-	„	-	-	550	-	-	-				
Czynszu - - - -	- „	-	-	-	200	-	-	-				
Summa Dochodu	- „	-	„	-	1219.	22.	1.	3.				
Trzeci dziesiąty tegoż Dochodu odchodzący na Skarb wypada. -	-	„	-	-	-	„	-	„	121.	29.	-	1½

Latus na Skarb Złp. 1751. Gr. 10. Sz. 1. D. 4½.

Parafia Glinowiecka	Wysiew roczny każdego Zboża z trzech Lat szre dnio Wzięty.				Podług Taxy Powiatowey Summa ogólna za każdego rodzaju Zboże				Z Ogólney Summy część dziesiąta na Ofiarę dla Skarbu Rzeczy Pltey ogółem Wzięta.			
	Korce	Ćwierć	Garce	Kwarty	Złote	Grosze	Szelęgi	Denary	Złote	Grosze	Szelęgi	Denary
Latus na Skarb	–	.	–	.	–	.	–	.	1751.	10.	1.	4½
Wieś Szyjki. Wielmożnego Jmci Pana Tomasza Glinowieckiego Porucznika Kawaleryi Narodowey Dziedziczna do Dobr Glinowiecka w Ziemi Zawskrzeńskiey Powiecie Nieborskim będących rezydencyonalnych należąca. wraz z temiż Dobrami Glinowieckim iak iest. Zaswiadczenie w Mławie Dnia 4. Wrzesnia Roku bieżącego przez Jasnie Wielmożnych Kommissarzy Zawskrzeńskich podpisano tamże w Mławie podane y przez tegoż JWgo Glinowieckiego Prowent Zaprzysiężony.												

Latus na Skarb. Złp: 1751. G. 10. S. 1. D. 4.

Parafia Kraykowska.

	Wyciągnienie z każdego Zboża za 4ch Lat Średnie wzięty.				Podług Taxy Kwiatowey summa ogulna za każdego rodzaiu Zboże				z Ogulney Summy części dziesiąta na Skarb dla Skarbu Dziesiąty gotem wzięta.			
	Korce	Ćwierć	Garce	Kwarty.	Złote	Grosze	Półgr.	Denary	Złote	Grosze	Półgr.	Denary
Latus na Skarb.	–	„	–	„	–	„	–	„	1751.	10.	1.	1½
Wieś Kondratce												
Na Antoniego Kondratcie go dziedzicznie, który podał y Deklarację.												
Żyta „	42.	1.	4	–	211.	26.	–	1.				
Pszenicy –	„ 2.	1.	–	„	– 15.	22.	1.	3.				
Jęczmienia –	10.	–	3.	„	72.	11.	1.	3.				
Owsa – „	11.	2.	4	–	„ 29.	1.	2.	3½				
Tatarki –	„ 5.	–	–	–	20.	–	–	–				
Łyssa –	– „	1	–	–	– „ 1.	22.	1.	3.				
Grochu –	– „ 2.	1.	4	–	– 11.	25.	2.	–				
Siana Wozow na Summam –	– „	–	–	–	„ 60.	–	„	–				
Karczma według Kontraktu	– „	–	„	–	„ 230.	–	„	–				
Summa Dochodu	– „	–	–	–	652.	20.	–	4½				
Wytrąciwszy Dzieśi. z Złtych. 14. wypada na Skarb – „ – – –	– „	–	„	–	– „	–	„	–	– „ 63.	26.	–	1.
Wieś Kruszenice Sędki y Włodki.												
Na JX. Antoniego Dra Kluczy K.B.L. w Loseyn Za Administracyi będącego Deklaracyą y Taxą												
Żyta – „	6.	2.	–	–	– 32.	15.	–	–				
Pszenicy –	– „	1	–	„	– 1.	22.	1.	3.				

Latus na Skarb Złt. 1815. Gr. 6. S. 1. D. 5½.

6to
870

Tez Wsie Kruszenice Sędki y Włodki	Wyjęto wszystkiego zboża z trzech lat szacunku Dziesięciny				Podług Taxy Kwartalney Summa ogulna za każdego rodzaju zboże				z Ogolney Summy części dziesiąta na Skarb dla Skarbu dziesiąty ogułem wiele ta			
	Korce	Garnce	Garce	Kwarty	Złote	Grosze	Półgr.	Denary	Złote	Grosze	Półgr.	Denary
Latus na Skarb	-	„	-	„	-	„	-	„	1815.	6.	1.	5½
Jęczmienia	„ 2.	3.	-	„	11.	-	-					
Owsa	„ 1.	2	-	„	- 3.	22.	2.	-				
Grochu	- 2	-	-	„	- 10	-	„	-				
Tatarki	„ 1.	3.	-	„	„ 7.	-	„	„				
Prosa	- „	„	1.	-	- „	26	-	-				
Summa Dochodu Wypada na Skarb grosz dziesiąty odtrzecaiąc	- „	-	„	-	66.	26.	-	3.				
	-	„	-	„	-	„	-	„	„ 6.	20.	2.	-
Części natychmiast Kruszenicach Sędkach y Włodkach JW. Józefa Orlińskiego, którego Imieniem Xiążowity Jakub Gospodarz podat y Zaprzyięgł.												
Żyta	„ -	0.	-	-	-	10	-	„	-			
Pszenicy	„ -	2	5.	2.	-	4.	21.	-	1.			
Jęczmienia	- 2.	2.	2.	-	-	11.	11.	-	1½			
Owsa	- 1.	1.	5.	1	-	3.	10.	-	-			
Grochu	- „	3.	2.	3.	-	1.	5.	1.	2.			
Tatarki	- 1.	- „	1.		-	1.	15.	-	-			
Prosa	- „	-	4.	1.	- „	27.	1.	5.				
Summa Dochodu Wytrąciwszy Dziesięciny JW. I. Wypada na Skarb	„ -	-	„	-	69.	0.	1.	- ½				
	-	„	-	„	- „	-	„	-	„ 6.	24.	2.	3.
Części XX. Jezuitów y JW. Franciszka Brzezowych Czachowskich, których JW. Franciszek podał y Zaprzyiągł.												

Latus na Skarb Złp. 1828. 22. „ 22. ½.

1751. 10. 1.

„ 63. 26. -

1815. 96. 2

549

Jez Wsie Kruszenice.	Wysiew rozmy każdego Zboża z trzech Lat Sercdnio wzięty.				Podług Taxy Kwartalney Summa ogulna za każdego rodzaju Zboże				z Ogulney Summy wzięte dziesiąta na Ofiarę dla Skarbu Dzies Pitey ogułem wzięta			
	Korce	Ćwierci	Korce	Garnce	Złote	Grosze	Szelągi	Denary	Złote	Grosze	Szelągi	Denary
Latus na Skarb.	–	„	–	„	– „	–	„	– „	1020.	22.	–	2½
Żyta	„ 9.	–	„	– „	– „ 40	– „	–	„				
Pszenicy	– „	1.	–	„	– „ 1.	22.	1.	3.				
Grochu	– „ 1.	–	„	– „	– „ 5.	– „	– „	– „				
Jęczmienia	1.	2	– „	– „	– „ 6	– „	– „	– „				
Tatarki	– „ 1.	–	„	– „	– „ 4.	– „	– „	– „				
Owsa	– „ 1.	–	„	– „	– 2.	15.	–	„				
Prosa	– „	– „	4.	– „	– „	26.	–	„				
Summa Dochodu.	–	„	–	„	60.	3.	1.	3.				
Wytrąciwszy Dziesięciny Groszy 22. wypada na Skarb.	– „	–	„	– „	– „	– „	–	„	– 5.			
Parafia Sarbiewska.												
Wieś Salemino w Dobrzyńskim Starostwie WW. Agnieszki z Mlocheck Dobrzyńskiey Podstolinkowey Wk. będąca tego roku pod dała z Zapuszczeta												
Żyta.	86.	3.	5.	–	434.	16.	1	1.				
Pszenicy	81.	–	3.	–	210.	1.	–	2.				
Jęczmienia	30.	2.	–	–	154.	–	–	–				
Grochu	8	2.	–		42.	15.	–	„				
Owsa	91.	2.	2.	–	220.	27.	1.	4½				
Tatarki	10.	2.	1.		42.	3.	2	4½				
Prosa	–	1	4	–	2.	18.	–	3.				
Łuza Miarek 45½	–	„	–	–	91.							
Wiązki Antymanjirzy Sanych 157	–	–	–	–	103.	20	–	–				

Latus na Skarb Złt. 1034. G. 20. D. 5.

Taz Wieś Galemino.	Wyszów rożny każdego Zboża z trzech Lat średnio wzięty.				Podług Taxy Cesarskiey Summa ogulna za każde go rodzaju Zboże				Z Ogulney Summy czyste dzies ta na Skarb dla Skarbu Pruscy Płacy ogułem wzięta.			
	Pszen.	Owsa	Jarcz.	Hreczy.	Złote	Grosze	Szelągi	Denary	Złote	Grosze	Szelągi	Denary
Latus na Skarb.	–	–	–	–	–	–	–	–	1834.	20.	–	5.
Kapłanów od Dymów 18.	–	–	–	1	– 9							
Jaiec kup 2. Mędel 1.	–	–	–	–	– 1.	15	–	–				
Dochodu żołtego połowa	–	–	–	–	– 50	–	–	–				
Siana Wozów 20.	–	–	–	–	84	–	–	–				
Summa Dochodu	–	–	–	–	146 1.	27.	–	4.				
Tego Dochodu grosz dziesiąty wypada na Skarb	–	–	–	–	–	–	–	–	– 146.	5.	2.	1.
Wieś Sarbiewo Kościelna.												
W Dobrzeyn teyże Wieś mieszney Dziesiewey będą ca, która podata z/a myszięta. Zyta	– 46.	3.	2.	–	234.	2.	–	1.				
Pszenicy	– 7.	1.	2.	–	51.	5.	1.	5.				
Jęczmienia	21.	–	2.	–	84	7.	1.	3.				
Owsa	– 34.	3.	2.	–	87.	–	2	5.				
Grochu	– 3.	2.	5.	–	10.	9.	2.	4.				
Tatarki	4.	2.	2	–	10.	7.	1.	3.				
Prosa	–	2	6	–	– 4.	24.	–	–				
Siana Mirck 70.	–	–	–	–	140	–	–	–				
Sorzathi Gacy 214.	–	–	–	–	142.	20	–	–				
Kapłanow od Chłopiow 18.	–	–	–	–	– 9	–	–	–				
Jaie kup 2. Mędel 1.	–	–	–	–	– 1.	15.	–	–				
Summa Dochodu Wytrąciwszy Czynszu Dziesięciny złł. 43. wypada na Skarb.	–	–	–	–	791.	1.	1.	3.	– 74.	10.	–	3.

580

Latus na Skarb złł. – 2055. 3. 14. – D. 573

Wieś Tyski wielkie.	Wysiew roczny każdego Zboża z trzech Lat Szrednio wzięty.				Podług Taxy Powiatowey Summa ogólna za każdego rodzaju Zboże				z Ogólney Summy część dziesiąta na Ofiarę dla Skarbu Rzeczy Pltey ogółem wzięta.			
	Korce	Ćwierci	Garce	Kwarty	Złote	Grosze	Szelągi	Denary	Złote	Grosze	Szelągi	Denary
Latus na Skarb.	–	–	–	–	–	–	–	–	2055.	14.	–	3.
Część JW. Antoniego Sochockiego, który podał y Zaprzysiągł. Żyta –	6.	1.	–	–	31.	7.	1.	3.				
Grochu	–	2	–	–	2.	15.	–	–				
Pszenicy	–	2	–	–	3.	15	–	–				
Jęczmienia	1.	–	–	–	4	–	–	–				
Tatarki	1.	–	–	–	4	–	–	–				
Owsa	6.	–	–	–	15	–	–	–				
Summa Dochodu	–	–	–	–	60.	7.	1.	3.				
Wytrąciwszy Dziesięciny Złł. 5. gr. 15. wypada na Skarb. – – – –	–	–	–	–	–	–	–	–	5.	14.	–	4½
Część JW. Woyciecha Goszczyckiego który podał y Zaprzysiągł Żyta –	6.	2.	–	–	32.	15	–	–				
Pszenicy	–	3	–	–	5.	7.	1.	3.				
Grochu	–	2	–	–	2.	15	–	–				
Owsa –	5.	–	–	–	12.	15	–	–				
Jęczmienia	1.	–	–	–	4	–	–	–				
Tatarki	1.	–	–	–	4	–	–	–				
z Karczmy na Goszczycach dochodu	–	–	–	–	60	–	–	–				
z Karczmy na Tyskach Dochodu	–	–	–	–	70	–	–	–				
Summa Dochodu	–	–	–	–	190.	22.	1	3.				
Wytrąciwszy Dziesięciny Złotych 3. Groszy 26. wypada na Skarb – – –	–	–	–	–	–	–	–	–	18.	20.	2.	

Latus na Skarb Złł. 2079. g. 19. D. 1½.

Taz Wieś Tyski wielkie

	Wyscin worny kazdego Zboża z trzech Lat Sześć dnio Wzięty.				Podług Taxy Kwaterowey Summa Ogolna za kazdego rodzaju Zboża				Z Ogolney Summy rzeczone dziesiąta na Skarb dla Skarbu P. Pleb. czy P. Hey ogłoszona			
	Korce	Ćwiarc	Garce	Kwarty	Złote	Grosze	Półgr.	Denary	Złote	Grosze	Półgr.	Denary
Latus na Skarb.	–	–	–	–	–	–	–	–	2079.	19.	–	1½
Czesć JP. Matheusza Druzkiewicza Slugi, który podał z Zapisu 2gł. Zyta	– 4.	–	–	–	20.							
Jęczmienia	–	2	–	–	3.	15	–	–				
Grochu	–	2	–	–	2.	15	–	–				
Iarzmienia	– 2.	–	–	–	– 8	–	–	–				
Tatarki	1.	–	–	–	4.							
Owsa	– 3	–	–	–	7.	15.	–	–				
Lnsa	–	–	3	–	– „	19.	1.	3.				
Summa Dochodu Wybrawszy Dziesięciny 2Zł. 4. Wypada na Skarb.	–	„	–	„	46	4	1.	3.	– 4.	6	1.	2.
Czesć JP. Woyciecha Brzozowskiego Slugi który podał z Zapisu 2gł. Zyta	– 3.	3	–	–	– 18	22.	1.	3.				
Jęczmienia	–	–	–	–	7	–	–	–				
Grochu	–	2	–	–	2.	15	–	–				
Iarzmienia	2	–	–	–	8	–	–	–				
Tatarki	– „	2	–	–	2	–	–	–				
Owsa	– 3	–	–	–	– 7.	15	–	–				
Summa Dochodu Wybrawszy Dziesięciny Złotych 4. gr 20 Wypada na Skarb.	–	„	–	„	45.	22.	1.	3.	4.	3.	–	1½

Latus na Skarb Zł. 2087. Gr 20 Sz 2. D. 2.

581

574

Taż Wieś Tyski wielkie	Wyciew worem z każdego zboża z trzech lat średnio wzięty.				Podług Taxy Kwartalnych ma ogołnaza każdego rodzaju zbożu.				Z Ogołnej Summy części dziesiąta na Ofiarę dla Skarbu Pruskiego ogułem wchodzi.			
	Pszenica	Jarzyna	Jęczmień	Owies	Pszenica	Jarzyna	Jęczmień	Owies	Pszenica	Jarzyna	Jęczmień	Owies
Latus na Skarb.	–	–	–	–	–	–	–	–	2087.	28.	2	2.
Część JJWP. Czyżewskich dziedziczna pod Dozorem JW. Sołtysiey będąca którey Wzięcie JW. Starościan Kuszczyński Dzierżawca Zapłacił.												
Żyta	1.	2	–	–								
Jęczmienia	–	1	–	–								
Grochu	–	1	–	–								
Jęczmienia	–	2	–	–								
Tatarki	–	1	–	–								
Owsa	–	2	–	–								
Prosa	–	–	1	–								
W trzy od Dziesiątku.												
Część JW. Ignacego Wawrzyńca Sołtysa pod tymże Dozorem będącego.												
Żyta	–	3.	2	–	–	17.	15.	–	–			
Jęczmienia	–	–	1	–	–	1.	22.	1.	3.			
Grochu	–	–	2	–	–	2.	15	–	–			
Jęczmienia	1.	2	–	–	–	6	–	–	–			
Tatarki	–	1	–	–	–	1	–	–	–			
Owsa	–	4	–	–	–	20	–	–	–			
Prosa	–	–	1	–	–	–	6.	1	3.			
Summa Dziesiątku	–	–	–	–	–	38.	29.	–	–			
Wyżerowiony Dziesiątek ten 1. gr 20. wg pacta na Skarb.	–	–	–	–	–	–	–	–	–	3.	21.	–	2.

Latus na Skarb Złp. 2091. Sg. 19. S. 2. D. 4.

Taż Wieś Tyski wielkie	Wydziernowane z każdego Zboża za 2 lecie Średnio Wzięty				Podług Taxy Kwaterowey Summa ogulna za każdego rodzaju Zboże.				Z Dziesiątym snopem czyli dziesiątego na Skarb dla Skarbu Pruszy Płacy ogulem wzięty			
	Pszenica	Owsa	Jarca	Hreczky	Złote	Grosze	Półgr.	Denary	Złote	Grosze	Półgr.	Denary
Latus na Skarb	-	-	-	-	-	-	-	-	2091.	19.	2.	4.
Części W. Chrzciciela Pusz, który podał z tegoroczy zięg. Żyta	- 5.	-	-	-	25.	-	-	-				
Jarki	-	1.	-	-	- 1.	7.	1.	3.				
Pszenicy	-	2	-	-	- 3.	19	-	-				
Prochu	-	2	-	-	- 2.	15	-	-				
Jęczmienia	- 1.	-	-	-	- 4.	-	-	-				
Tatarki	1.	-	-	-	- 4	-	-	-				
Owsa	- 3	-	-	-	- 7.	15.	-	-				
Prosa	-	-	1	-	-	6.	1.	3.				
z Warzywy Dochodu	-	-	-	-	20.							
Summa Dochodu Wytrzewszy Dziesiątiny Złt. D. wypadana Skarb	-	-	-	-	67.	29	-	-				
	-	-	-	-	-	-	-	-	" 6	-	-	-
Części W. Jmci Pana Pruszczeńskiego który podał z tegoroczy zięg. Żyta	- 4	2	-	-	22.	15.	-	-				
Pszenicy	-	2	-	-	- 3.	15.	-	-				
Prochu	-	2	-	-	- 2.	15.	-	-				
Jęczmienia	1.	2.	-	-	- 6	-	-	-				
Tatarki	-	2	-	-	- 2	-	-	-				
Owsa	3	-	-	-	- 7.	15	-	-				
Prosa	-	-	4	-	-	26.	-	-				
Summa Dochodu Wytrzewszy Dziesiątiny Złt. 21. gr. 20. wypada na Skarb	-	-	-	-	44.	26	-	-				
	-	-	-	-	-	-	-	-	" 4.	9.	2.	-

Latus na Skarb Złt. - 2101. gr. 20. s. 1. d. 4.

595

Taż Wieś Tyski wielkie	Wysiew roczny każdego Zboża z trzech lat średnio wzięty				Podług Taxy Powiatowey Summa ogólna za każdego rodzaju Zboże				Z Ogólney Summy część dziesiąta na Ofiarę dla Skarbu Pruszy Pełnego tem wzięta.			
	Korce	Ćwierci	Garce	Kwarty	Złote	Grosze	Szelągi	Denary	Złote	Grosze	Szelągi	Denary
Latus na Skarb	-	-	.	-	- "	-	.	- .	2101.	29.	1.	4.
Część JW. Marcina Tyski który podał y za przysiągł - - Żyta	7.	-	-	-	- 35.							
Pszenicy	- -	3	-	-	- " 5.	7.	1.	3.				
Grochu	-	3	-	-	- 3.	22.	1.	3.				
Owsa	- 8	-	-	-	20	-	-	-				
Prosa	-		1	- .	-	6.	1	3.				
Summa Dochodu	- "	-	"	- "	64.	6.	1	3.				
Wytrąciwszy Dziesięciny Złł. 6. wypada na Skarb - " - "	-	-	-	-	-	-	-	-	- 5.	24.	1.	5½
Część JW. Jana Kleniewskiego, który podał y za przysiągł. Żyta	-	1										
Grochu	-	-	1	-								
Owsa	-	1	-	-								
Jęczmienia	-	-	2	-								
Ponieważ tylko Ćwierci 2. Garcy 3. wysiewa więc wolny od Podatku.												
Wieś Tyski małe w Possessyi Zastawney JW. Michała Białoskorskiego będąca który podał y za przysiągł. Żyta	- 10	-	-	-	50.							
Jarlic	- 2	-	-	-	10.							

Latus na Skarb Złł. 2107. G. 24. - D. 3½

Taxa Wieś Tyszki mate	Wyszcie wzrzy Liczbę za ztrzech Lat Srednio Maj tyj.				Podług Taxy Surowcowey Summa ogolna zalazdego rodzaju Zboża				z Ogolney Summy części dziesiąta na Ofiarę dla Skarbu Powyższey ogołem wzięta			
	Korca	Ćwiarci	Garcy	Garnce	Złote	Grosze	Półgr.	Denary	Złot.	Grosze	Półgr.	Denary
Latus na Skarb	-	-	-	-	—	-	-	-	2107.	24.	-	3½
Pszenicy	- 4.	-	-	-	28.							
Grzmienia	- 5.	1.	-	-	21.							
Grochu	- 2.	2.	-	-	10.							
Tatarki	-	3.	-	-	- 3.							
Owsa	- 10	-	-	-	26.							
Prosa	-	-	4	-	-							
Summa Dochodu Wytrąciwszy Dziesiątny Złp. 6. gr 12. wypada na Skarb. - - -	-	-	-	-	147.	26.	-	-	13.	23.	1.	1½
Wieś Sarocino JW. Ignacego Lasockiego Dziedzica, który podaie Exemplarz 6												
Żyta	- 10	-	-	-	90.							
Pszenicy	- 2.	2	-	-	17.	15	-	-				
Grzmienia	13	-	-	-	62	-	-	-				
Grochu	- 2	-	-	-	10	-	-	-				
Tatarki	4	-	-	-	16	-	-	-				
Owsa	12.	-	-	-	30	-	-	-				
Prosa	- 11	1	-	-	1.	22.	1	3.				
Summa Dochodu Wytrąciwszy Dziesiątny Złp. 6. wypada na Skarb -	-	-	-	-	217.	7.	1	3.	21.	3.	2.	1½
									Latus na Skarb Złp.	2142.	23.	1	2½

583

576

Wieś Szymaki w Xięstwie Mazowieckim Powiecie Schodzkim Parafiy tymże leżąca. Ustanowiony Stanisława Wolowskiego	Wyszew rocznej każdego Zboża z trzech Lat średnio wzięty.				Podług Taxy Kowalskiey Sam ma ogulne za każdego Wydzaju Zboże				Z ogulney Summy czyli Dziesiąta na Opłatę dla Skarbu Koronney płacey ogulem wynosi.			
Szacunku Dziesięcia Dziedziana, który powinien zapłacić z gr.	Korce Żyrce	Korce Owsa	Korce Jęczmienia	Korce Gryczki	Złote	Grosze	Półgr.	Denary	Złote	Grosze	Półgr.	Denary
Latus na Skarb.	-	-	-	-	-	-	-	-	2142.	23.	1.	½
Żyta	28.	-	-	-	125.	-	-	-				
Pszenicy	12	-	-	-	84.							
Jęczmienia	10.	-		-	72.							
Gryczki	- 3.	-	-	-	15.							
Owsa	- 20	-	-	-	50.							
Tatarki	- 3	-	-	-	12.							
Prosa	-	-	1	-	-	1.	22.	1.	3.			
Lnu z Miarek 12.	-	-	-	-	42.	-	-	-				
Konopi Ostymat Zany 60	-	-	-	-	40.	-	-	-				
Siana Woiew 20.	-	-	-	-	60.	-	-	-				
Kapustnow 14.	-	-	-	-	-	7.	-	-	-			
Jaie Stuki 110	-	-	-	-	-	1.	6.	2	-			
Summa Dochodu Wytrąciwszy Czynsz corocznie wypłacanego Złotych Dwiescie Dziesięć na Szpital Płocki od Summy Sześciu Tysięcy Złotych wieczyste natychmiast Dobrach Zapisanej wypada na Skarb	-	-	-	-	491.	29.	-	3.				
	11	-	11	-	11	-	1	-	11	28.	6.	-

Latus na Skarb Złp. 2170. G. 29 S. 1. D. ½

Wsie Dłużniewo Wola. Wielmoż Teodora Radzymińskiego Stolnika Raciąskiego Dziedziczne wraz z Dobrami Strzałkowem	Wyscew roczny każdego Zboża z trzech Lat szrednio Wzięty.				Podług Taxy Powiatowey Summa ogólna za każdego rodzaju Zboże				z Ogólney Summy część dziesiąta na Ofiarę dla Skarbu Rzeczy Pltey ogółem wzięta.			
	Korce	Ćwierci	Garce	Kwarty	Złote	Grosze	Szelągi	Denary	Złote	Grosze	Szelągi	Denary
w Powiecie Mławskim leżącemi w Kommissyi Powiatowey Mławskiey podane Intrata z nich tamże zaprzysiężona na Skarb Grosz dziesiąty obrocony o czym do teyże Kommissyi zaświadczenie w Mławie Dnia 4 Września Roku ninieyszego dotowane y Rękami JWW Kommissarzów podpisane.												
Latus na Skarb -	-	-	-	-	-	-	-	-	2170.	29.	1.	½
Parafia Gorska												
Wieś Gora Kościelna JW Kazmierza Krasińskiego Oboźnego Koronnego, dziedziczna, którey Intratę JW. Edward Paskiewicz Kommissarz podał. przy złożeniu Przysięgi przez tegoż JW. Oboźnego przed Xięgami Grodu Warszawskiego Dnia 30. Junij Roku ninieyszego Rotą Prawem przepisaną wykonaney zaprzysiągł. Żyta	66.	2.	6	-	333.	15.	1.	3.				

Latus na Skarb Złp. 2170. G29. S1. D. ½

584

577

Taż Wieś Gora	Wysiew roczny każdego Zboża z trzech Lat średnio Wzięty.				Podług Taxy Powiatowey Summa ogólna za każdego rodzaju Zboże				Z Ogólney Summy część dziesiąta na ofiarę dla Skarbu Rzeczypltey ogółem Wzięta.			
	Korce	Ćwierci	Garce	Kwarty	Złote	Grosze	Szelągi	Denary	Złote	Grosze	Szelągi	Denary
Latus na Skarb -	-	-	-	-	- "	-	-	-	2170.	29.	1.	½
Jarki	4.	2.	3.	2.	23.	1.	1.	3.				
Pszenicy Ozimney	8.	1.	4	-	- 58	18.	1.	3.				
Pszenicy iarey	2.	1.	7.	-	17.	8.	1.	3.				
Jęczmienia	32.	1.	2	-	129.	7.	1.	3.				
Owsa - -	40	1	-	-	100	19	-	-				
Tatarki	- 9.	-	5.	-	36.	18.	1.	3.				
Grochu	- 4.	3.	3.	2.	23.	29.	1.	3.				
Prosa	-	- 1	2	- -	2.	5.	1.	3.				
Siana Wozow 30	-	-	-	-	90.	-	-	-				
Arendy z Karczmy -	"	-	.	- .	1000.	-	-	-				
Summa Dochodu	-	-	-	-	1816.	4.	-	-				
Wytrąciwszy Dziesięciny Żyta Kop 10. y Czynszu Złotych 351. gr. 20 Kościołowi wieczyście do wypłacenia należącego wypada na Skarb.	-	-	-	-	-	-	-	-	141.	10.	1.	3.
Wieś Karwowo Obłąki.												
Część JW. Jakoba Karwowskiego który podał y zaprzysiągł.												
Żyta -	- 3.											
Pszenicy	-	2.	-	-								
Grochu	-	2.	-	-								
Tatarki	- 1.	-	-	-								
Jęczmienia	- 1.	-	-	-								
Owsa	- .	2	-	-								
Wolny od Podatku.												

Latus na Skarb Złł. 2312. g. 9. S2. D. 3½

Taz Wieś har wow Obłaki	Wyścień rwany kardego Zboża trzech lat Średnie Wsi tey.				Podług Taxy Powiatowey tym ma ogotnie za kardego rodzaju Zboże				z Dystryktu Sum my ozime Dziesięcia na Oltarz dla Stat tu Pleby Woy ego tem Kwiata.			
	Jarzec	Owies	Gacec	Kwiaty	Złote	Srebr	Półgr	Denary	Złote	Groszy	Półgr	Denary
Latus na Skarb.	-	-	-	-	-	-	-	-	2312.	9.	2.	3½
Część Jm. Szymana Har wow Sługi, który podał y Zapisał się												
Żyta	1.	1.										
Pszenicy	-	-	2.									
Jęczmienia	-	3	-									
Tatarki	-	2	-	-								
Grochu	-	1	-	-								
Owsa	-	1	-	-								
Wolny od Podatku.												
Część Jm. Ulejnicha Harwow Sługi, który podał y Zapisał się												
Żyta	3.	2.										
Pszenicy	-	1	-	-								
Grochu	-	-	1	-	-							
Tatarki	-	-	1	-	-							
Jęczmienia	2	-	-	-								
Owsa	-	1	-	-								
Wolny od Podatku.												
Część Jm. Jakuba Harwow Sługi który podał y Za pisał się												
Żyta	-	-	3	-	-							
Pszenicy	-	-	-	5	-							
Jęczmienia	-	-	2	-	-							
Grochu	-	-	-	4	-							
Tatarki	-	-	-	4	-							
Owsa	-	-	-	2	-							
Wolny od Podatku.												

Latus na Skarb Złp - 2312. g. 9. Sz. 2. D. 1½

585

578

Taż Wieś Kar wowo Obłaki.	Wyscie rozny każdego Zboża z trzech lat Sre dnio Więtey.				Podług Taxy Generalney Summy na ogułna za każdego rodzaju Zboże				Z Ogulney Summy części dziesią ta na Oltarz dla Skarbu Duszy Bloy ogułem Więtey.			
	Korce	Ćwierć	Garce	Kwarty.	Złote	Grosze	Szelęg.	Denary.	Złote	Grosze	Szelęg.	Denary.
Latus na Skarb	-	-	-	-	-	-	-	-	2312.	9	2	3½
Część W. P. Pawła Kupcelie go który podał z Szymysiągł.												
Żyta	- 10.	-	-	-	30.							
Szemicy	- 1.	1	-	-	- 0.	22.	1.	3.				
Jęczmienia	4	-	-	-	16	-	-	-				
Grochu	- 1.	2.	-	-	7.	15.	-	-				
Tatarki	-	3	-	-	3	-	-	-				
Owsa	- 4	-	-	-	10	-	-	-				
Summa Dochodu Wytrzeciwszy Dziesięciny 2312. Wypada na Skarb.	-	-	-	-	93.	7.	1.	3.				
	-	-	-	-	-	-	-	-	- 9	9.	2.	1½
Część W. Jacentego Smar dzewskiego, który podał z Szymysiągł.												
Żyta	- 2.											
Szemicy	- -	1	-	-								
Grochu	-	1										
Jęczmienia	- 1	-	-	-								
Tatarki	-	3	-	-								
Owsa	- 1	-	-	-								
Wołmyer Lodatku.												
Część W. Piotra Ostrowickiego z części na Szymaniach Kar wowe dziedzicznie który podał z Szymysiągł.												
Żyta	- 11	-	-	-	66.	-	-	-				
Szemicy	- 1.	2	-	-	10.	15.	-	-	-			
Grochu	- 3	-	-	-	15.	-	-	-				
Jęczmienia	- 6	-	-	-	24.							

Latus. na Skarb Złp. 2321. Gig. S. D. S.

Taż Wieś Karwowo Obłąki.	Wysiew roczny każdego Zboża z trzech lat szre dnio Wzięty.				Podług Taxy Powiatowey Summa ogólna za każdego rodzaju Zboże				z Ogólney Summy część dziesiąta na Ofiarę dla Skarbu Rzeczy Pltey ogółem Wzięta.			
	Korce	Ćwierci	Garce	Kwarty	Złote	Grosze	Szelągi	Denary	Złote	Grosze	Szelągi	Denary
Latus na Skarb	–	–	–	–	–	–	–	–	2321.	19.	1.	5.
Tatarki	– 3	–	–	–	12.	–	–	–				
Owsa	– 7.	–	–	–	– 7.	15						
Summa Dochodu	–	–	–	–	134	–	–	–				
Wytrąciwszy Dziesięciny Złł 4. gr. 27. Wypada na Skarb – . –	–	–	–	–	–	–	–	–	– 12.	27.	–	–
Wieś Karwowo Troiany												
Część JW. Benedykta Maliszewskiego, który podał y Zaprzysiągł.												
Żyta	– 17	–	–	–	. 85.							
Pszenicy	– 3	–	–	–	. 21.							
Grochu	– 2	–	–	–	– 10							
Jęczmienia	– 10	2	–	–	42	–	–	–				
Tatarki	– 4	–	–	–	16	–	–	–				
Owsa –	16	1	–	–	36.	18.	2.	1½				
Prosa	–	–	4	– –	–	26	–	–				
Summa Dochodu	–	–	–	–	211.	14.	2.	1½				
Wytrąciwszy Dziesięciny Złotych 6. wypada corocznie płacić Ma a Ofiarę dla Skarbu Rzeczy Pltey –	–	–	–	–	–	–	–	–	20.	28.	2.	3.

Latus na Skarb Złł. 2355. gr 15. S. 1. D. 2

586

579

Wieś Karwowo Podgorne	Wysiew roczny każdego Zboża z trzech Lat Srednio Wzięty				Podług Taxy Powiatowey Summa ogolna za każdego rodzaju Zboże				Z Ogolney Summy część dziesiąta na Ofiarę dla Skarbu Przeczy Pttey ogołem Wzięta			
	Korce	Ćwierci	Garce	Kwarty	Złote	Grosze	Szelągi	Denary	Złote	Grosze	Szelągi	Denary
Latus na Skarb	-	-	-	-	-	-	-	-	2355.	15.	1.	2.
Część JW. Jakoba Sadkowskiego, który podał y zaprzysiągł.												
Jęczmienia	-	1										
Grochu	-	-	2	-								
Wolny od Podatku.												
Część JW. Łukassa Karwowskiego, który podał y zaprzysiągł.												
Żyta	- 1	-	-	-								
Jęczmienia	-	2.	-	-								
Grochu	- "	1	-	-								
Tatarki	- -	1.	-	-								
Owsa	-	2.	-	-								
Wolny od Podatku.												
Część JW. Jana Sadkowskiego który podał y zaprzysiągł.												
Żyta	- 1.											
Pszenicy	- "	1.										
Jęczmienia	-	2	-	-								
Grochu	-	1	-	-								
Tatarki	-	1	-	-								
Owsa	-	1	-	-								
Wolny od Podatku.												

Latus na Skarb Złł. 2355 gr 15. S. 1. D. 2.

Taxa Wieszkarowe Podgórne.	Wyciąg roczny kaiwego Zboża za trzech lat Średnio Wzięty.				Podług Taxy Dominalney Summa ogólna za każdego rodzaju Zboże				Z ogólney Summy czyste Dziesięciny za należytość dla Skarbu Dziesięciny płacący ogółem Wzięta.			
	Żyrce	Pszenicy	Jarce	Owsy	złote	Grosze	Półgr.	Denary	złote	Grosze	Półgr.	Denary
Latus na Skarb	–	–	–	–	–	–	–	–	2355.	15.	1.	2.
Część W. Niludzkiego Wsi Pleszew który podał z Zapisu.												
Żyta	–	2	–	–	1							
Pszenicy	–		1									
Jęczmienia	–	1.	–	–	–							
Grochu	–		1.									
Tatarki	–		2	–	–							
Owsa	–	1	–	–	–							
Wolny od Podatku.												
Część W. Stanisławskiego Wsi Pleszew Dziedzicznego który podał z Zapisu.												
Żyta	–	1.										
Pszenicy	–		–	2	–							
Jęczmienia	–		2									
Grochu	–		2									
Tatarki	–		1	–	–							
Owsa	–		2	–	–							
Wolny od Podatku.												
Część W. Jana Pszczelińskiego który podał z Zapisu.												
Żyta	–	3	–	–	–							
Pszenicy	–		1									
Jęczmienia	–	2	–	–	–							
Grochu	–		2	–	–							
Tatarki	–		1	–	–							
Owsa	–	1.	3.	–	–							
Wolny od Podatku.												

584

Latus na Skarb złp. 2355. gr. 15. 1. 2.

580

Taż Wieś Karwowo Podgrodne.	Wyszło wnoszy kardego Zbo za 3 Lat Srednio Wigły.				Podług Taxy Powiatowey Summa ogulna za kardego rodzaju Zboże				z Dostoyney Summy części dziesiąta należąca dla Skarbu Pieniędzy Płaty ogułem wzięta.			
	Korcec	Ciwiert	Garce	Kwarty	Złote	Grosze	Półgr.	Denary	Złote	Grosze	Półgr.	Denary
Latus na Skarb	–	–	–	–	–	–	–	–	2355.	15.	1.	2.
Część W. Jmci Pana Podkomorzego, który podał z tegoż Sługy.												
Żyta	–	2	–	–								
Jęczmienia	–	1	–	–								
Grochu	–		3	–								
Owsa	–	1	–	–								
Wolny od Podatku.												
Część W. Jgnacego Pawłowskiego, który podał z tegoż Sługy.												
Żyta	–	„ 2	–	–								
Jęczmienia	–	1.	–	–								
Grochu	–	„	1	–								
Owsa	–	„	2	–								
Wolny od Podatku.												
Część W. Stanisława Karwowskiego, który podał z tegoż Sługy.												
Żyta	–	„ 1.										
Jęczmienia	–	„	„	2	–							
Grochu	–	„	–	2.	–							
Tatarki	–	„	2	–	–							
Owsa	–	„	1	–	–							
Wolny od Podatku.												
Część W. Macieja Karwowskiego, który podał z tegoż Sługy.												
Żyta	–	„ 1.	2.	–	–							
Jęczmienia	–	„ 1.	2.	–	–							
Grochu	–	„	2.	–	–							
Owsa	–	„	–	1.	–	„						
Wolny od Podatku.												

Latus na Skarb. Złp. „ 2355. g 15. S. 1. D. 2.

Taż Wieś Karwowo Podgorne.	Wysiew roczny każdego Zboża z trzech Lat Szre dnio wzięty.				Podług Taxy Powiatowey Summa ogólna za każdego rodzaju Zboże				z Ogólney Summy część dziesiąta na Ofiarę dla Skarbu Rzeczy Pltey ogółem wzięta.			
	Korce	Ćwierci	Garce	Kwarty	Złote	Grosze	Szelągi	Denary	Złote	Grosze	Szelągi	Denary
Latus na Skarb	-	-	-	-	-	-	-	-	2355.	15.	1.	2.
Część JPani Karwowskiey która podała y zaprzysięgła.												
Żyta	-	2	-	-								
Jęczmienia	-	2	-	-								
Grochu	-	-	4.	-								
Owsa	-	1	-	-								
Wolna od Podatku.												
Część JP. Pawła Karwowskiego, który podał y zaprzysiągł.												
Żyta	1.	1	-	-								
Jęczmienia	1.	1	-	-								
Grochu	-	1	-	-								
Pszenicy	-	-	4.									
Owsa	1	-	-									
Wolny od Podatku												
Część JP. Jacentego Karwowskiego, który podał y zaprzysiągł.												
Żyta	1.	-	-	-								
Pszenicy	-	-	2.	-								
Jęczmienia	-	3	-	-								
Grochu	-	-	2	-								
Owsa	-	2	-	-								
Wolny od Podatku	-											

Latus na Skarb Złp. 2355. G. 15. S. 1. D. 2.

Taż Wieś Karwowo. Podgórne.	Wyciąw roczny z każdego zboża za 12 ciu lat średnio uczyniony.				Podług Taxy Powiatowey summa ogólna za każdego wsiągu zboże				z Ogólney Summy części dziesiąta na Ofiarę dla Skarbu Cesarzy P. przy ogółem wynosi			
	Korce	Ćwierci	Garce	Kwarty	Złote	Grosze	Szelągi	Denary	Złote	Grosze	Szelągi	Denary
Latus na Skarb.	-	-	-	-	-	-	-	-	2355.	15.	1.	2.
Część JP. Wawrzeńca Karwowskiego, który podatku za przysiągł.												
Żyta	1.	1	-	-								
Jęczmienia	-	3	-	-								
Grochu	-	1.	2	-								
Tatarki	-	1	-	-								
Owsa	-	3.	-	-								
Wolny od Podatku.												
Część JP. Marcyana Karwowskiego, który podatku zapłacił.												
Żyta	-	3.	-	-	-	25.	-	-	-			
Pszenicy	-	1.	-	-	-	1.	22.	1.	3.			
Grochu	-	2.	-	-	-	2.	15.	-	-			
Jęczmienia	2.	1	-	-	-	9	-	-	-			
Tatarki	-	1.	-	-	-	4.	-	-	-			
Owsa	-	3	-	-	-	7.	15.	-	-			
Summa Dochodu Wyciągniony Dziesięciny Kościołowi należącey onymi Dawany wypada na Skarb	-	-	-	-	-	49.	22.	1.	3.			
	-	-	-	-	-	-	-	-	-	4.	20.	2.	1.
Wieś Karwowo Biała Zwierce.												
Część JP. Alexandra Karwowskiego, który podatku zapłacił.												
Żyta	-	4.	2.	-	-	22.	15.	-	-			
Pszenicy	-	-	2	-	-	3.	15.	-	-			
Jęczmienia	-	2.	2.	-	-	10.	-	-	-			
Grochu	-	-	1	-	-	1.	7.	1.	3.			

Latus na Skarb złp. 2360 gr. 6. - 2.

Taż Wieś Karwowo Błażewice	Wysiew roczny każdego Zboża z trzech Lat średnio Wzięty.				Podług Taxy Powiatowey Summa ogólna za każdego rodzaju Zboże				z Ogólney Summy części dziesiąta na Ofiarę dla Skarbu Rzeczy Pltey ogółem Wzięta			
	Korce	Ćwierci	Garce	Kwarty	Złote	Grosze	Szelągi	Denary	Złote	Grosze	Szelągi	Denary
Latus na Skarb.	-	-	-	-	-	-	-	-	2360.	6.	-	3
Tatarki	- 1.	2	-	-	- 6	-	-	-				
Owsa	- 3.	-	-	-	- 7.	15	-	-				
Prosa	-	-	1	-	-	6.	1.	3.				
Summa Dochodu	-	-	-	-	50.	29	-	-				
Wytrąciwszy Dziesięciny gr. 24. Wypada na Skarb	-	-	-	-	-	-	-	-	- 5.	-	1.	3.
Część JW. Kazmierza Karwowskiego, który podał y zaprzysiągł.												
Żyta	- 3											
Pszenicy	-	2	-	-								
Jęczmienia	- 1.	1	-	-								
Grochu	-	2	-	-								
Owsa	- 1	-	-	-								
Tatarki	-	2	-	-								
Część JW. Franciszka Karwowskiego który podał y zaprzysiągł.												
Żyta	- 1.	2.	-	-								
Pszenicy	-	2	-	-								
Jęczmienia	-	2	-	-								
Grochu	-	2	-	-								
Owsa	-	1	-	-								
Tatarki	-	1	-	-								
Wolny od Podatku	-											

Latus na Skarb Złp. 2365. G. 6. S. 2.

Taż Wieś Karwowo Błażewice	Wysiewzroczny każdego Zboża za ztrzech lat Szrednie Wzięty.				Podług Taxy Kwiatowey Summa Ogolna zaliczonego rodzaiu Zboża				z Ogolney Summy część Dziesiąta na Ofiarę dla Skarbu Duchowney Woyska ogołem Wzięta.			
	Korce	Ćwierć	Garce	Kwarty	Złote	Grosze	Szelągi	Denary	Złote	Grosze	Szelągi	Denary
Latus na Skarb	-	„	-	„	- „	-	„	-	2365.	6.	2.	-
Część W. Ambrozego Dłużniewskiego, który podatky zapłacaią Gt.												
Żyta	- 4	-	-	-	- 20.	-	-	-				
Pszenicy	- 1	-	-	-	- „ 7.	-	-	-				
Grochu	- -	2	-	-	2.	15.	-	-				
Jęczmienia	- 2.	-	-	-	- 8	-	-	-				
Tatarki	- 1	-	-	-	- 4	-	-	-				
Owsa	- 4	-	-	-	10	-	-	-				
Summa Dochodu Wytrąciwszy Dziesiątny Snopowy Żyta Snopów 20. Lnianey Pk. 19. wypada na Skarb - „ - „ -	- „	-	-	-	51.	15.	-	-	4.	29.	-	1½
Część W. Gabryela Karwowskiego, który podatky zapłaca Gt.												
Żyta	- 4.											
Pszenicy	- „	2	-	-								
Grochu	-	3	-	-								
Jęczmienia	-	2	-	-								
Tatarki	- „	2	-	-								
Owsa	-	- 1.	-	-	-							
Wolny od Podatku.												
Część W. Błażeja Karwowskiego, który podatky płacmy Gt.												
Żyta	„ -	„ 1.	2.	-	-							
Pszenicy	-	„	2.	-	-							
Jęczmienia y Tatarki	-	„	3	-	-							
Grochu	-	„	2.	-	-							
Owsa	-	„	1.									
Wolny od Podatku.												

Latus na Skarb Zł. 2370. Gr. 5. Sz. 2. 1½

Taz Ucies kar wowo Błażewice	Wysiew na każdego Zbo za ztnich lat średnio Wzięty.				Podług Taxy Powiatowey Summa ogulna zaladego rodzaju Zboża				z Ogulney Summy części dziesia ta na Ofiarę dla Skarbu Pany Podług ogulnem Wzięta.			
	Korce	Ćwierć	Garniec	Garnczk.	Złote	Grosze	Półgr.	Denary.	Złote	Grosze	Półgr.	Denary.
Latus na Skarb	-	-	-	-	-	-	-	-	2370.	5.	2.	1½
Czci JW. Pawła Karwow, sługi, który podał y złożył przysięgę.												
Żyta	-	1.	4	-								
Jęczmienia	-	-	1	-								
Grochu	-	1	-	-								
Tatarki	-	1.	-	-								
Owsa	-	1.	-	-								
Kamienia	-	1.	-	-								
Wolny od Podatku. -												
Czci JW. Jozefa Karwowskiego, który podał y złożył przysięgę.												
Żyta	4.	-	-	-	20.							
Jęczmienia	-	2	-	-	3.	15.	-	-				
Grochu	-	2	-	-	2.	15	-	-				
Kamienia	3	-	-	-	12.	-	-	-				
Tatarki	1	2	-	-	6	-	-	-				
Owsa	1.	-	-	-	2.	15.	-	-				
Prosa	-	-	1.	-	-	6.	1.	3.				
Summa Dochodu	-	-	-	-	46.	21.	1.	3.				
Wytrąciwszy Dziesięciny gr. 24. wypada na Skarb.	-	-	-	-	-	-	-	-	4.	18		
Czci JW. Wawrzeńca Dzierniela sługi, który podał y złożył przysięgę.												
Żyta	3.	-	-	-								
Jęczmienia	1.	2.	-	-								
Grochu	-	1	-	-								
Owsa	1.	2.	-	-								
Tatarki	-	2.	-	-								
Wolny od Podatku.												

Latus na Skarb - Złp. 2374 gr 23. Sk. D. 1½

580

583

Taz Wieś Karwowo Błazwice.	Wyciąg wedle Wsy z trzech Lat Średnia Wieży.				Podług Taxy Lwowskiey Summa ogulna zaliczaiąca rodzaiu Zboże				z Ogulney Summy części dziesiąta na Ofiarę dla Skarbu Pruszy Pitey ogułem Cześć ta.			
	Pszenica	Owies	Jarzo	Hreczky.	Hola	Groch	Fasolya	Ziemnyi	Hola	Pszen	Fasolya	Ziemnyi
Latus na Skarb	-	-	-	-	-	-	-	-	2374.	23.	2.	1½
Część JW. Pawła Dzierzkiewskiego, który podał z Zapisu gt.												
Żyta	- 3	-	-	-								
Pszenicy	- -	1	-	-								
Jęczmienia	- 1.	2.	-	-								
Grochu	- -	1	-	-								
Owsa	- 1.	2	-	-								
Tatarki	- -	2	-	-								
Wolny od Podatku.												
Część JW. Antoniego Dzierzkiewicza, który podał z Zapisu gt.												
Żyta	- 1.											
Pszenicy	- -	1	-	-								
Grochu	- -	1	-	-								
Tatarki	- -	1.	-	-								
Jęczmienia	- -	2	-	-								
Owsa	- -	-	4	-								
Wolny od Podatku.												
Wieś Karwowo Krzyżanice.												
Część JW. Piotra Chrzanowskiego, który podał z Zapisu												
Żyta	- 2.	2.	-	-	- 12.	15.	-	-				
Pszenicy	-	2	-	-	- 2.	15	-	-				
Grochu	- -	1	-	-	- 1.	7.	1.	3.				
Jęczmienia	- 1.	2.	-	-	- 6.	-	-	-				
Tatarki	- 1.	2	-	-	- 6	-	-	-				
Owsa	- 4.	1.	-	-	- 10.	18.	2.	1½				
Summa Dziesiątku Części niewy Dziesiątej Zł. 1. gr. 26. wypada na Skarb	-	-	-	-	-	-	-	-	3.	24.	-	½

Latus na Skarb Złp. 2378. gr. 17. Sz. D 2.

Taz Wieś Karwowo Krzywaniec

	Wyscie wszelkiey Summy z każdego Zboża za trzech lat Srzednie Wigty.				Z Ogulney Summy części dziesiąta na Opłacenie dla Skarbu Dzwony z Woy ogułem wigta.				Z Ogulney Summy części dziesiąta na Opłacenie dla Skarbu Dzwony z Woy ogułem wigta.			
	Pszenic	Jarcze	Gryki	Owsy	Zyta	Grochu	Jęczmienia	Tatarki	Zyta	Grochu	Jęczmienia	Tatarki
Latus na Skarb.	-	-	"	-	"	-	"	-	2378	17.	2.	2.
Część JP. Wincentego Kanuwskiego, który podał y Zaprzysiągł.												
Zyta	- 5.	-	-	-	25.							
Jęczmienia	- 1.	-	-	-	- 7.							
Grochu	- "	3.	-	-	- 3.	22.	1.	3.				
Jęczmienia	- 3.	1.	-	-	- 13.	-	-	-				
Tatarki	- " 2.	-	"	"	- " 9.	-	-	-				
Owsa	- " 4.	-	-	-	10.	-	-	-				
Summa Dochodu Wytrąciwszy Dziesiątą Zyta Kopę 1. Wypadana Skarb. - - - - - "	-	-	"	-	"	- 66.	22.	1.	3.	- " 6.	4.	1.	½
	- "	-	-	"	- "	-	-	-				
Część JP. Wawrzeńca Chrzanowskiego, który podał y Zaprzysiągł												
Zyta	- -	2	-	-								
Jęczmienia	- -	- "	2.	-								
Grochu	- -	-	1.	-								
Jęczmienia y Tatarki	- "	3.	-	-								
Owsa	- -	2	-	-								
Wolny od Podatku	- -											
Część JP. Jana Łodzeyn skiego z Części na Błażewicach, który po dał y Zaprzysiągł.												
Zyta	- " 9.	-	-	-	45.							
Tarki	- - 1.	-	-	-	- 5.							
Jęczmienia	- " 1.	1.	-	-	- 8.	22.	1.	3.				

Latus na Skarb Zł. 2384. Gr. 22½

Taz Wieś Karwowo Krzywanice.

	Wyjęcie wzięte z każdego Zboża za cztery Lata średnio				Podług Taxy Kwitowey Summa ogulna za każdego rodzaju Zboże				Z Ogulney Summy wzięte dziesiąta na Ofiarę dla Skarbu Duszy Dusz ogulem wzięta.			
	Jarcie	Siedlisko	Jarcie	Kwarty	Złote	Grosze	Półgr.	Denary	Złote	Grosze	Półgr.	Denary
Latus na Skarb. - -	-	-	-	-	"	-	"	-	2384.	22.	-	2½
Żyta	- 1.	2	-	-	- 7.	15	-	-				
Jęczmienia	- 4.	-	-	-	- " 16.	-	-	-				
Tatarki	- 2	-	-	-	- 8	-	-	-				
Owsa	- " 6	-	-	-	- " 13	-	-	-				
Łowsa	- "	-	2	- "	- "	1½						
Summa Dochodu Wytrąciwszy Dziesięciny Żyta Kopę 1. Jęczmienia Kopę wypada na Skarb.	- "	-	"	- "	105.	20.	1.	3.				
	-	"	-	"	-	"	-	"	- 9.	14.	- "	1½
Część W. Marcina Krchu towarzisza, który podał z za prawą 9 gł.												
Żyta	- 4.	1.	-	-								
Jęczmienia	- "	1.	-	-								
Grochu	-	1	-	-								
Jęczmienia	- "	3	-	-								
Tatarki	- "	2.	-	-								
Owsa	- "	1.	-	-								
Wolny od Podatku.												
Część W. Pawła Karwowskiego, który podał z Zapry gł.												
Żyta	- 2	2	-	-								
Jęczmienia	- "	3	-	-								
Grochu	- "	1.	-	-								
Jęczmienia	- "	2	-	-								
Tatarki	- 1.	2.	-	-								
Owsa	- 1.	1.	-	"								
Wolny od Podatku.												

Latus na Skarb Złt 2394. 96. " 2½

Tak Wieś Karwowo Krzywanice	O czasie wcześniejszy każdego Zboża za ztrzech Lat Średnio ewiętych				Podług Taxy Kowalskiey Summa ogólna za każdego rodzaju Zboże				z Ogólney Summy czyli dziesiąta na Ofiarę dla Skarbu Kwiatu Pálmy ogółem wzięta			
	Korce	Ćwierć	Garce	Kwarty	Złote	Grosze	Szelągi	Denary	Złote	Grosze	Szelągi	Denary
Latus na Skarb.	-	„	-	„	-	1	-	„	-	-	-	-
Czyn JP. Andrzeja Karwowskiego, który podał Zyzmy sią gł.												
Żyta	- 4.	1.	-	-	21.	7.	1.	3.				
Pszenicy	- „	3.	-	-	- 4.	7.	1.	3.				
Grochu	- „	3	-	-	3.	7.	1.	3.				
Jęczmienia	- 2.	2.	-	-	- 10.	-	-	-				
Grylic	-	1.	-	-	- 1.	-	-	-				
Owsa	- 3.	-	-	-	- 7.	15	-	-				
Summa Dochodu Wytrąciwszy Dziesięcinę Żyta Snopów 30. Jęczmienia tyleż wypada na Skarb.	-	„	-	„	47.	22.	1.	3.				
	-	-	-	-	-	-	-	-	4.	15.	2.	1½
Wieś Soszczyno Karpiecino												
Czyn JP. Kawka Soszczyńskiego który podał Zyzmy sią gł.												
Żyta	- 6.	2.	-	-	32.	15.	-	-				
Jęczmienia	- 1.	-	-	-	- 4.	-	-	-				
Grochu	- -	2	-	-	- 2.	19	-	-				
Pszenicy	- „	1	-	-	- 1.	22.	1.	3				
Owsa	- 2	-	-	-	- 3.	-	-	-				
Tatarki	-	2	-	-	- 2.	-	-	1				
Summa Dochodu Wytrąciwszy za Hypotezy Kta 20. S. na Dziesięcinę dawany wypada na Skarb.	-	-	-	-	- 47.	22.	1.	3.				
	-	-	-	-	-	-	1	-	- 4.	8.	-	4½

Latus na Skarb. złp. 2403. - - - 8. 4.

582)

585

Taz Wieś Gościeyno Karpiejewo.	Wyszczególnienie Zboża Dziesiętnego Tabelą za ztrzech Lat Szrednio Wzięty.				Podług Taxy Powiatowey Summa ogulna za każdego rodzaju Zboże				Ogulney Summy wzięte dziesiąta na alsyk dla Skarbu Taxey Tabelą ogulem wzięta.			
	Pszenica	Owies	Jarcz	Hreczka	Złoto	Srebro	Półgr.	Denary	Złoto	Srebro	Półgr.	Denary
Latus na Skarb.	-	-	-	-	"	-	"	"	240 3.	-	-	1.
Część X. X. Ignacego Winiecko Administratora Plebanii Winbielich, który X. Ignacy podał z przyrzeczeniem:												
Żyta	- 0.	-	-	-	- 10	-	-	-				
Jęczmienia	2	-	-	-	- 0	-	-	-				
Owsa	2	-	-	-	- 8	-	-	-				
Prosa	- 2	-	-	-	14	-	-	-				
Tatarki	- 1.	1.	-	-	- 8.	-	-	-				
Grochu	- 1.	-	-	-	- 5.	-	-	-				
Summa Dochodu Wytrzeciwszy Dziesiątą Żyta Korcow 82½. wypada na Skarb. - " - "	- "	-	-	-	77.	-	-	-	- 7.	7.	2.	3.
Część W. Walentego Winbielskiego, który podał z przysięgą:												
Żyta	- 1.											
Prosa	- "	-	2	-								
Jęczmienia z Tatarką	- "	3	-	-								
Owsa	- "	2.	-	-								
Wolny od Dziesiątku.												
Część W. Walentego Leszkiewicza który podał z przysięgą:												
Żyta	-	1.										
Prosa	-	-	-	1.								
Grochu	-	-	-	1.								
Owsa	-	"	-	2								
Tatarki	-	-	-	1.								
Wolny od Dziesiątku.												

Latus na Skarb Złp. 2410. Sg. - D. 1.

Taz Wieś Poszczyno Karpiczino	Wyszło wszystkiego zboża z tuch Latoś dnio Wzięty				Podług Taxy Dwuletniey Summa ogułtka za każdego rodzaju Zboże.				z Ogułney Summy części dziesiąta na Ofiarę dla Skarbu Duchowney ogułem wyszła.			
	Tuze	Sztuka	Garce	Kwarty.	Złote	Grosze	Szelągi	Denary	Złote	Grosze	Szelągi	Denary
Lactus na Skarb.	-	1	-	1	-	-	-	-	2410.	0	-	1.
Części Jł. Wojciecha Woźniego, który podatku przysięgł.												
Żyta	-	2	-	-								
Jęczmienia	-	2	-	-								
Grochu	-	1	-	-								
Pszenicy	-	-	3	-								
Owsa	-	1	-	-								
Tatarki	-	1.	-	-								
Wolny od Podatku.												
Części Jł. Adama Poszczyńskiego, który podatku przysięgł.												
Żyta	-	1.	2.	-	-							
Pszenicy	-	-	4	-								
Grochu	-	1.	-	-								
Tatarki	-	1.	-	-								
Jęczmienia	-	2	-	-								
Owsa	-	1.	-	-								
Wolny od Podatku.												
Części Jł. Antoniego Zapowiedzkiego który podatku przysięgł.												
Żyta	-	3	-	-								
Jęczmienia	-	1.	-	-								
Grochu	-	1.	-	-								
Wolny od Podatku.												
Części Jł. Szymana Paszkowskiego który podatku przysięgł.												
Żyta	-	2.	-	-	-							
Jęczmienia	-	2.	-	-	-							
Grochu	-	1.	-	-	-							

W.

Lactus na Skarb Jł. - 2410. Sz. - D. 1.

586

Taz Wieś Goszczy no Kurpiginow	Wysiew wszystkiego zboża z trzech lat zwykle dnio ćwierć.				Podług Taxy Kwaterowey summa ogulna Zaliczaiego Dziesiątka ze Zboża				Z ogulnych summy części dziesiątej za na Ofiarę dla Skarbu Dzierżawy Kletey ogulnie ćwierć.			
	Pszenica	Owies	Jęczmień	Gryka	Zyta	Pszenica	Jęczmień	Owies	Zyta	Pszenica	Jęczmień	Owies
Lactus na Skarb	-	-	-	-	-	-	-	-	2410.	8.	-	1.
Owsa -	„ 2.	-	-	-								
Tatarki -	-	1.	-	-								
Wolny od Podatku												
Część JW. Franciszka Goszczyńskiego, który podatkuje mysiąc												
Zyta -	2	-	-	-								
Pszenicy	-	1.	-	-								
Jęczmienia	-	2	-	-								
Grochu	-	1.	-	-								
Owsa -	- 2.	-	-	-								
Tatarki -	-	1.	-	-								
Wolny od Podatku.												
Część JW. Franciszka Wiśniewskiego, który podatkuje mysiąc												
Zyta - „	- 2	-	-	-								
Pszenicy	-	1	-	-								
Grochu	- „	1.	-	-								
Owsa -	- „	0.	-	-								
Jęczmienia z Tatarką	- „	3	-	-								
Czynszy z Karczmy - -	-	-	-	-	„ 54.	-	-	-				
Wolny od Podatku z Ziarna za 2 ost z Czynszy zgotowiona Skarb - „ - - - -	-	-	-	-	-	-	-	-	„ 5.	12.	-	-
Część JW. Jana Paszyńskiego który podatkuje z Karczmy												
Zyta -	„ 2	-	-	-								
Jęczmienia	- „	2.	-	-								
Pszenicy	-	1.	-	-								
Grochu	- „	1.	-	-								

Lactus na Skarb Ćw. 2.415. Sza. - 2. 1.

Taz Wies Poszczy no Karpięcino	Wyszewroz ny kaidego Zbo za 3 trzech Lat Srednio ezie ty.				Podług Taxy. Powszechnym na ogulna za kazdego rodzaju Zboże				z Ogolnego Summy części dziesia ta na Skarb Dzies Ptey ogolem wzię ta			
	Korca	Cwierc	Garce	Kwarty.	Złote	Grosze	Szelągi	Denary	Złote	Grosze	Szelągi	Denary
Latus na Skarb	-	1	-	1	-	-	-	-	2415.	20.	-	1.
Owsa	-	1.	2.	-	-							
Tatarki	-	-	1	-	-							
Wolny od Podatku.												
Część JP. Stefana Wiz bielskiego, który podat z za pusty												
Zyta	-	-	3	-	-							
Jęczmienia	-	-	2.	-	-							
Grochu	-	-	-	4.								
Orzechu	-	-	-	1.	-							
Owsa	-	-	3.	-	-							
Tatarki	-	-	1.	-	-							
Wolny od Podatku.												
Wies Poszczymo Kołodzieje												
Część JP. Melitana Poszczymskiego dziedzicznego który podat z za pusty z Ogrodami na Poszczymach, Karpięcinie gorzym Zyta	-	5.	-	-	-	25.						
Jęczmienia	-	2.	2	-	-	10.						
Orzechu	-	-	3	-	-	-	3.	22.	1.	3.		
Grochu	-	-	2	-	-	-	2.	16.	-	-		
Owsa	-	4.	-	-	-	-	10.	-	-	-		
Tatarki	-	1.	1.	-	-	-	3.	-	-	-		
Summa Dochodu - Wybrawszy Dziesiąty Złt. 3. gr. 22. S. 1. D. 3. Wypada na Skarb -	-	-	-	-	-	58.	7.	1.	3.	-	5.	13. 1. 3.

Latus na Skarb Złt. - 2420. gr. 3. S. 1. D. 4.

584

587

1001

Taxa Wieś Gosz czyn Kołodzieje	Wyciągnąwszy na każdego z Zboża z trzech lat czne dnia wsi				Podług Taxy Kwiatowey Summa ogólna za każdego z podaią Zboże				z Ogólney Summy część dziesiąta na Ofiarę dla Skarbu Rzeczy Pltey ogółem wzięta.			
	Korce	Ćwierci	Garce	Kwarty.	Złote	Grosze	Półgr.	Denary	Złote	Grosze	Półgr.	Denary
Latus na Skarb	-	-	-	-	-	-	-	-	2420.	3.	1.	4.
Część JW. Nikodema Gosiewskiego z częściami należytemi w Wsiach, którymi po dał y Zapisuje się. Żyta	- 4.	1.	-	-	- 21.	22.	1.	3.				
Pszenicy	- -	2.	-	-	- 3.	15.	-	-				
Jęczmienia	- 2.	2.	-	-	- 10.	-	-	-				
Grochu	-	2	-	-	- 2.	15.	-	-				
Owsa	- 3.	3.	-	-	- 8.	11.	-	3.				
Tatarki	- 1.	2	-	-	- 6.	-	-	-				
Summa Dochodu - Wytrąciwszy Dziesiątą Złp. 3. gr. 22½. Wypadaią Skarb - - - - -	-	-	-	-	52.	3.	2	-	- 4.	25.	1	1½
Część Jana Antoniego Gosiewskiego z Częściami podobnemi, którymi po dał y Zapisuje się. Żyta	- 5.	-	-	-	25.							
Jęczmienia	2.	2.	-	-	10.	-	-	-				
Pszenicy	-	3	-	-	- 5	7.	1	3				
Grochu	-	2	-	-	- 2.	15.	-	-				
Owsa	- 3.	2	-	-	8.	22.	1.	3.				
Tatarki	- 1.	-	-	-								
Summa Dochodu - Wytrąciwszy Dziesiątą Złp. 3. gr. 22½. 1. D. 3. Wypada na Skarb - - -	-	-	-	-	53.	15	-	-	- 5.	9.	-	-

Latus na Skarb Złp. 2430. Gr. 7. Sz. D. 2½

Taz Wies Goszczyno Kołodzieje	Wysiew roczny każdego Zboża z trzech Lat Szrednio wzięty.				Podług Taxy Powiatowey Summa ogolna za każdego rodzaju Zboże				z Ogolney Summy część dziesiąta na Ofiarę dla Skarbu Rzeczypltey ogołem wzięta.			
	Korce	Ćwierci	Garce	Kwarty	Złote	Grosze	Szelągi	Denary	Złote	Grosze	Szelągi	Denary
Latus na Skarb.	–	–	–	–	–	–	–	–	2430.	7.	1.	5½
Część JW. Szczepana Kownackiego z Częściami na rzeczonych Dobrach Kołodzieiach y gornym Goszczynach. który podał y Zaprzysiągł												
Zyta	– 3	–	–	–								
Jęczmienia	– 1.	2	–	–								
Pszenicy	–	–	1.	–								
Grochu	–	2.	–	–								
Owsa	– 2.	–	–	–								
Tatarki	–	2.	–	–								
Wolny od Podatku												
Część JW. Jana Goszczyńskiego z Częściami na tychże Wsiach iako wyżey który podał y Zaprzysiągł.												
Zyta	– 3	–	–	–								
Jęczmienia	– 2	–	–	–								
Pszenicy	–	2.	–	–								
Grochu	–	1.	4.	–								
Owsa	– 3	–	–	–								
Tatarki	–	2.	–	–								
Wolny od Podatku.												
Wies Goszczyno górne												
Części JW. Felixa Strzeszewskiego, który podał y Zaprzysiągł wraz z Częściami na Goszczynie Karpięcinie.												

Latus na Skarb Złł. 2430. gr. 7. Sz. 1. D. 5½

1003

Taxa Dnia 30 Sierpnia 1792 czyno groszy

	Wydzielenie mery Kazdego Zboża z trzech lat średnio wzięty.				Według Taxy Kwartalney Summa ogolna za kazdego miary Zboże				z Ogolnych summy części dziesiąta na Ofiarę dla Kapłanów Leuitow tem wzięta.			
	Korce	Ćwierci	Garce	Kwarty	Złote	Grosze	Półgr.	Denary	Złote	Grosze	Półgr.	Denary
Latus na Skarb	-	"	-	"	-	"	-	"	2430.	7.	1.	5½
Żyta	- 10	-	-	-	90	-	-	-				
Pszenicy	- 1.	3	-	-	- 12.	22.	1.	3.				
Iecmienu	- 1.	2.	-	"	- " 7.	15.	-	-				
Owsa -	15.	2.		-	38.	22.	1.	3.				
Iarlic -	2.	-	-	-	- 10.	-	-	-				
Grzmienia	6.	2	-	-	26.	-	-	-				
Tatarki	2.	2.	-	-	10	-	-	-				
Summa Dochodu Wytrąciwszy Dziesięciny Żyta Kop. 2. Grp 30. Grzmienia tyleż do Kościoła Parafialnego wypadaiący wypada nadskarb - "	-	-	-	-	195.	-	-	-	- 17.	15.	1.	3.
Części W. Ewdoxy Kuznaczkiego który podał pod Zapisem 27.												
Żyta	- 5.	1.										
Pszenicy	- 1.	-	-	-								
Grzmienia	- 1.	-	-	-								
Owsa -	2.	-	-	-								
Wolny od Podatku.												
Części W. Stanisława Poszymskiego z części nadanej który podał pod Zapisem 27.												
Żyta	- 3.	3.	-	-								
Pszenicy	- -	1.	4.	-								
Owsa	- 3.	2.	-	-								
Grzmienia	- " 1.	-	-	-								
Wolny od Podatku.												

Latus na Skarb Złp. 2447 Gr. 23 Den. 2½

Taz Wieś Toszczyno Górne.	Wysiew rozmy każdego Zboża za ztrech Lat Szrednie Wzięty.				Podług Taxy Kwartalney Summy ogulna za każdego rodzaju Zboże				z Ogolney Summy części Dziesiąta na Skarb a Dziesiąta dla Skarbu czyli Pity ogulem wzięta.			
	Korce	Ciuice	Garce	Kwarty	Złoty	Grosze	Szelągi	Denary	Złoty	Grosze	Szelągi	Denary
Latus na Skarb - -	-	-	-	-	-	-	-	-	2447.	23.	-	2½
Czyn W. Apolinara Toszczynskiego z czasu na Karpiel inie będący, który podał za przysięgą.												
Żyta -	- 3.	1.										
Jazlei - -	- -	1.	-	-								
Pszenicy -	- "	1.	-	-								
Jęczmienia -	- 1.	3.	-	-								
Owsa - -	- 3.	-	-	-								
Grochu -	- -	2.	-	-								
Tatarki -	- -	3	-	-								
Wolny od Podatku.												
Wieś Strzeszewo wielkie y mnieysze.												
Czyn W. Tomasza Szyszmanowskiego, który podał z Zapisu sią.												
Żyta -	- 0	-	-	-	- 40.	-	-					
Pszenicy -	- -	3	-	-	- 5.	7.	1.	3.				
Jęczmienia -	- 4	-	-	-	- 16.	-	-	-				
Tatarki -	- 1	1	-	-	- 5.	-	-	-				
Grochu -	- -	3	-	-	- 3.	22.	1.	3.				
Owsa -	- 3.	-	-	-	- 7.	15	-	-				
Summa Dochodu	-	-	-	-	77.	15.	-					
Wyżrzeczony Dziesięciny Złoty 3. wypada na Skarb - - - -	-	"	-	"	-	-	-	-	-	7.	15.	1. 3.
									Latus na Skarb Złoty		2455.	26. 1. 2½

596

589

1005

Taz Wieś Strzeszkowo wielkie y mnieysze	Wyciąg z roczney myta z dwóch Jarmarkow z trzech Lat średnio z Wieży.				Dług Taxy do ualdwery Summa ogulna zaliczenie ze rubrycy 12 boie				z Ogolney summy, część dzieiąca na należące dla Skarbu Brzezińskiey ogulem wzięta			
	Korce	Garnce	Garnce	Garnce	Złote	Grosze	Szelągi	Denary	Złote	Grosze	Szelągi	Denary
Latus na Skarb	–	–	–	–	–	–	–	–	2455.	6.	1.	5½
Części JW. Jana Zgleniebiego, który podatyzha przysięgł. Żyta	– 3.	–	–	–	– 15.	–	–	–				
Jęczmienia	– n	2	–	–	– 3.	15	–	–				
Grochu	– –	2.	–	–	– 2.	15	–	–				
Tatarki	– n	2	–	–	2	–	–	–				
Kamienia	1.	2.	–	–	– 6	–	–	–				
Owsa	– 4.	2.	–	–	– 11.	7.	1.	3.				
Summa Dochodu Wytrąciwszy Dziesiąciny Gr: 10. wypada na Skarb	–	–	–	–	40.	7.	1.	3.				
	–	–	–	–	n –	n	–	.	– 3.	20.	–	–
Części JW. Pauła Piaseczyńskiego, który podał z Zamyscia Gł. Żyta	– 1.	2.	–	–								
Kamienia	–	3.	–	–								
Grochu	–	1	–	–								
Tatarki	–	1	–	–								
Owsa	– 1	–	–	–								
Folwarku od Podatku												
Części JW. Stefana Dobrskiego w Zastawie mieszk. Pana Walewskiego który zastawnie podał z przysięgł. Żyta	– 5.	1	–	–	26.	7.	1.	3.				
Owsa	– 1.	–	–	–	– 7.	–	–	–				
Kamienia	– 4.	–	–	–	16.							
Grochu	– 1	1.	–	–	– 5.	–	–	–				
	– 1.	–	–	–	– 5.	–	–	–				

Latus na Skarb Złp. 2459. Sz. 3. Sz. 1. D. 5. ½.

Taz Wieś Strzeszewo wielkie ymnieysze	Opisowa ray każdego Zboża Dziesiąt Lat Szcze nio Więcy				Podług Taxy Do wiatowey Summa ogulna zakazdego rodzaiu Zboże				Z Ogulnej Summy tey części Dziesiąt ta na Skarb dla Skarbu Dziesiąt tey ogulem wieśta			
	Żyta	Pszenic	Jęczmienia	Owsy	złote	Grosze	Szelągi	Denary	złote	Grosze	Szelągi	Denary
Latus na Skarb	–	–	–	–	,,	–	,,	–	2459.	5.	1.	5½
Owsa	– 4.	–	–	–	10.							
Summa Dochodu.	–	–	–	–	69.	17.	1.	3.				
Wytrąciwszy Dziesięciny Z Ktore wypada na Skarb	–	–	–	–	–	–	–	–	= 6.	21.	2.	1½
Części JW. Katarzyny z Strzeszewskich Zgromadzenia ktora podata z Zapuszczyła												
Żyta	– 1.	1.	–	–								
Jęczmienia	– .	2.	–	–								
Tatarki	– ,,	1.	–	–								
Grochu	– –	1	–	–								
Owsa	– ,, 1.	–	–	–								
Wolna od Podatku.												
Części JW. Jakuba Strzeszewskiego, ktory podat z Zapuszczył Żyta	– ,, 7.	–	–	–	35.							
Pszenicy	– .	2.	–	–	– 3.	15.	–	–				
Jęczmienia	– 3.	3.	–	–	– 15.	–	–	–				
Tatarki	– 1.	–	–	–	– 4.	–	–	–				
Grochu	– 1	–	–	–	– 5.	–	–	–				
Owsa	– ,, 5.	–	–	–	12.	15.	–	–				
Summa Dochodu Wytrąciwszy Dziesięciny JW. z Wypada na Skarb – – –	,,	–	–	–	,,	–	,,	–	–	11.	0.	–

Latus na Skarb Złp. 2473 Gr. 5. D. 1

584

590

1004

Taż Wieś Strzeszewo wielkie y mnieysze.	Wysiew roczny każdego Zboża z trzech Lat Średnio wzięty.				Podług Taxy Powiatowey Summa ogólna za każdego rodzaju Zboże				z Ogólney Summy część dziesiąta na Ofiarę dla Skarbu Rzeczy Pltey ogółem wzięta.			
	Korce	Ćwierci	Garce	Kwarty	Złote	Grosze	Szelągi	Denary	Złote	Grosze	Szelągi	Denary
Latus na Skarb	-	.	-	.	- .	-	.	- .	2473.	7.	1.	1.
Części JW. Stanisława Strzeszewskiego, który podał y zaprzysiągł.												
Żyta	- 6.	-	-	-	30.							
Pszenicy	- .	2.	-	-	3.	15.						
Jęczmienia	- 4	-	-	-	16.	-						
Tatarki	- 2.	-	-	-	- 8.							
Grochu	- 1	-	-	-	- 5.							
Owsa	- 5.	-	-	-	- 12.	15.	-	-				
Summa Dochodu	- .	-	.	- .	- 75.	-	-	-				
Wytrąciwszy Dziesięciny Złł: 1. wypada na Skarb	- .	.	-	.	- .	-	.	- .	- 7.	12.	-	.
Części JW. Jana Strzeszeskiego, który podał y zaprzysiągł.												
Żyta	- 6	-	-	-	30							
Pszenicy	- .	2	-	-	- 3.	15.	-	-				
Jęczmienia	- 4	-	-	-	16.	-	-	-				
Gryki	- 2.	-	-	-	- 8	-	-	-				
Grochu	- 1.	- .	-	- .	- 5.	-	-	-				
Owsa	- 5.	-	-	-	12.	15.	-	-				
Summa Dochodu	-	.	-	.	75.	-	-	-				
[illegible]ąciwszy Dzie[illegible]ny Złoty 1. [illegible]ypada na Skarb.	-	-	-	-	-	-	-	-	- . 7.	12.	-	-

Latus na Skarb Złł: 2488. G. 1. S. 1. D. 1.

Wieś Łopatki	Wysiew roczny każdego Zboża z trzech lat średnio wzięty.				Podług Taxy Powiatowey Summa ogólna za każdego rodzaju Zboże.				z Ogólney Summy część dziesiąta na Ofiarę dla Skarbu Rzeczy Pltey ogółem wzięta.			
	Korce	Ćwierci	Garce	Kwarty	Złota	Grosze	Szelągi	Denary	Złote	Grosze	Szelągi	Denary
Latus na Skarb	" -	-	- "	-	- "	"	-	"	2488.	1.	1.	1.
Części JW. Maryana Zdziarskiego dziedziczna w Zastawie u JW. Józefa Zochowskiego, będąca, który Zastawnik podał y Zaprzysiągł.												
Żyta iarego y Ozimnego	3.	3.	-	-								
Owsa -	- 2	2	-	-								
Grochu	- "	3.	2	-								
Wolny od Podatku.												
Części JW. Woyciecha Zochowskiego który podał y Zaprzysiągł.												
Żyta iarego y Ozimnego	9.	3	-	-	48.	22.	1.	3.				
Pszenicy	-	2	-	-	3.	15.	-	-				
Jęczmienia	- 1.	2	-	-	- " 6	-	-	-				
Tatarki	-	1	4.	-	- 1.	15.	-	-				
Owsa -	- 10.	1	-	-	- 25.	18.	2.	1½				
Z Karczmy dochodu -	-	-	-	-	30.	-	-	-				
Summa Dochodu -	-	-	-	-	114.	11.	-	4½				
Wytrąciwszy Dziesięciny Złp. 2. gr 15.												
Wypada na Skarb.	-	-	-	-	- "	-	-	-	- 11.	5.	2.	-

Latus na Skarb Złp. 2499. G. 7. - D. 1.

1009

Taż Wieś Łopatki

	Wysiewroz wry kasiego Zbo za zbruch Lat trzy dnio czasy.				Podług Taxy Kwaterkowey Summa ogulna za kazdego rodzaju Zboże				z Ogolney Summy czego Dziesiąta na Ofiarę dla Skarbu Biskupstwa ogułem wzięta			
	Korcy	Garce	Garce	Garce	Złote	Grosze	Szelągi	Denary	Złote	Grosze	Szelągi	Denary
Latus na Skarb	-	-	-	-	"	-	"	-	2499.	7.	-	1.
Czyn. JW. Antoniego Poszerzyckiego ktory podat z Zapuszczonych.												
Zyta czarego z Ozimego	3.	3.	-	-								
Grochu	-	1	-	-								
Owsa	-	3.	1.	-	-							
Wolny z Podatku.												
Czyn JW. Franciszka Ellitowskiego, ktory podat z Zapuszczonych. Zyta	-	5.	2	-	-	27.	15.	-	-			
Jęczmienia	-	-	2	-	-	3.	15.	-	-			
Tatarki	-		1.	-	-	1.	-	-	-			
Jęczmienia	-	1.	2.	-	-	6	-	-	-			
Jarki	-		1	-	-	1.	7.	1.	3.			
Owsa	-	2.	3.	-	-	6.	26.	-	4½			
Grochu	-	-	3	-	-	3.	22.	1.	3.			
Summa Dochodu Wytrąciwszy Dziesiąciny Złot. 1. gr. 6. wypada na Skarb - " -	-	"	-	"	"	49.	26.	-	4½			
	"	-	"	-	"	-	"	-	4.	26.	-	½
Czyn JW. Antoniego Owstkowskiego ktory podat z Zapuszczonych.												
Zyta	- 3	-	-	-	-	15.	-	-	-			
Jarki	- 1.	1.	-	-	-	6.	7.	1.	3.			
Jęczmienia	-	2.	-	-	-	3.	15.	-	-			
Grochu	- 1.	-	-	-	-	6	-	-	-			
Jęczmienia	2	-	-	-		8	-	-	-			
Tatarki	- 1	"	-	"		4.	-	-	-			
Owsa	2.	1.	-	-	-	5.	10.	2.	1½			
Summa Dochodu Wytrąciwszy Dziesiąciny Złot. 1. gr. 15. Wypada na Skarb -	-	"	-	-	"	47.	11.	-	4½			
	-	"	-	-	"	-	"	-	4.	17.	2.	-

Latus na Skarb Złot. - 2508 Grz. 2 D. ½

Taz, Wieś Łopatki.	Włościan wszystkiego Zboża z tych Lat Szerd nio Wzięty				Z tey Taxy Dwie trzecie części ma ogołem za wszelkie rodzaju Zboże.				z Ogolney summy części dziesięciny na Ofiarę dla Skarbu Strzeży Litey zatrzymuje			
	Tercze	Dziesię	Garce	Kwarty	Złote	Grosz	Półtogi	Denary	Złote	Grosz	Półtogi	Denary
Łatus na Skarb	-	-	-	-	-	-	-	-	2500.	20.	2.	1½
Czyn JW. Mariana Dzwarskiego który podat y Zaprzysięgł.												
Żyta iarego y Ozimnego	- 4.											
Grochu	- -	2	-	-								
Owsa	- 3.	2	-	-								
Tatarki	- 1	-	4	-	-							
Wolny od Podatku.												
Czyn JW. Stanisława Bagińskiego, który podat y Zaprzysięgł.												
Żyta iarego y Ozimnego	- 3.	-	-	-								
Grochu	- "	1	-	-								
Owsa	- 2	-	-	-								
Ziemnia	- "	1.	-	-								
Wolny od Podatku.												
Wieś Rostkowo.												
Czyn JW. Tomasza Kowalewskiego Bdz. który podat y Zaprzysięgł.												
Żyta	- 10	-	-	-	50.							
Ziemnia	- 1	-	-	-	- 1.	-						
Grochu	- 1	-	-	-	- 5.							
Tatarki	- "	1	-	-	- 1.							
Ziemnia	- 2	-	-	-	- 12.							
Owsa	- 5	-	-	-	- 12.	15.	-	-				
Siana Wozow	- -	-	-	-	- 27.	-	-					
Summa Dochodu Odtrąciwszy Dziesięciny Zyta Kop 3 Groszy Lanie 10 15.	- "	-	"	-	114.	15.	-	-				
Wypada na Skarb	- "	-	-	-	-	-	-	-	-	9.	20.	1.	3.

Łatus na Skarb złp. 2510 19 - 2½

592

1011

Taz Wieś Rostkowo	Wyszerokowany z Kaiżego Zboża za 2 Lat Srednio wzięty.				Podług Taxy Kwitalowey Summa ogulna za Kaiżego wyżey Zboże				z Ogulney Summy z czego dziesiąta na Ofiarę dla Skarbu Duchownego ogulem wzięto			
	Kurce	Gwiazdy	Jaie	Kwarty	Złote	Grosze	Półgr.	Denary	Złote	Grosze	Półgr.	Denary
Latus na Skarb	-	"	-	"	- "	-	"	-	2518	19	-	4½
Część JWP. Jana z Kantów Karnowskich Dziedziców którzy podali z Zapisu się Ich.												
Żyta	-	3.										
Iczmienia	-	-	1	-	-							
Gwechu	-		3	-	-							
Grykli	-		2	-	-							
Owsa	-	1.	3	-	-							
Wolni od Podatku.												
Część Jakoba Rostkowskiego, który podał z Zapisu się.												
Żyta iarego y Ozimego	3.	3.	4.									
Iczmienia	-	"	2.	-	-							
Gwechu	-	-	2.	4.	-							
Grykli	-	1.	2	-	-							
Tatarki	-	"	3	-	-							
Owsa	-	2.	-	-	-							
Wolny od Podatku.												
Część Jmci Pana Kazimierza Struszeńskiego który podał z Zapisu się.												
Żyta	1.	2.	-	-								
Iczmienia	-	1.	-	-								
Gwechu	-	"	1.	-	-							
Grykli	-	"	1.	-	-							
Tatarki	-	"	1.	-	-							
Owsa	-		3.	4.	-							
Wolny od Podatku	-	"	-	"	4.	-						

Latus na Skarb Złp. 2518 Gr. 19. D. 4½

Taz Wieś Rostkowo

	Wyszczególnienie każdego złoża z bliższą ich rozległością	Według Taxy Kwintalowey summa ogólna za każdego rodzaju złoża.				z Ogólney summy części dzieśiąta na Ofiarę dla Skarbu Duszney Pasterzy ogłoszona wzięta.			
	Morcz.	Ćwierć	Garca	Kwarty.	Złota	Grosze	Półtyg.	Denary.	Złota	Grosze	Półtyg.	Denary.
Latus na Skarb	-	-	″	-	″	-	″	-	25	18.	19.	- 4½
Czyn JW. Jana Konopkie gw. który podat z Zagrzy się gP. Żyta	-	6	-	-	30.							
Jarlic	-	-	1	-	-	1.	7.	1.	3.			
Owsa	-	4	-	-	-	10	-	-	-			
Jęczmienia	-	1.	2.	-	-	6	-	-	-			
Tatarki	-	1	-	-	-	4	-	-	-			
Grochu	-	-	2	-	-	2.	18.	-	-			
Łęczmiy	-	″	2.	-	-	3.	18.	-	-			
Summa Dochodu - Wytrąciwszy Dziesięciny Żyta Kopy 1. to iest 28. 5. Wypada na Skarb	-	″	-	″	-	″	-	″	-	- 5.	6.	2. 1½
Czyn JW. Maciejowskiego, który podat z Zagrzy się gP. Żyta	-	4.	-	-	-	20.						
Łęczmiy	-	″	2	-	-	3.	15	-	-			
Grochu	-	-	2	-	-	2.	18.	-	-			
Jęczmienia	-	2.	2.	-	-	10	-	-	-			
Tatarki	-	-	2.	-	-	2.	-	-	-			
Owsa		2.	2	-	-	6.	7.	1.	3.			
Summa Dochodu - Wytrąciwszy Dziesięciny Złotych 2. Groszy 18. Wypada na Skarb	-	″	-	-	-	41.	7.	1.	3.			2.

Latus na Skarb zł. 25.

1013

Taz Wieś Rostkowo	Wysiew roczny każdego Zboża z trzech lat Szrednio wzięty.				Podług Taxy Powiatowey Summa ogólna za każdego rodzaju Zboże.				z Ogólney Summy część dziesiąta na Ofiarę dla Skarbu Rzeczy Pltey ogółem wzięta.			
	Korce.	Ćwierci	Garce	Kwarty.	Złote	Grosze	Szelągi	Denary.	Złote	Grosze	Szelągi	Denary.
Latus na Skarb	-	-	-	"	- "	-	.	-	2528.	1.	-	5.
Część JW. Joachima Kowalewskiego, który podał y Zaprzysiągł.												
Żyta "	- 4.	2	-	-	22.	15.	-	-				
Pszenicy "	- "	1.	-	- "	" - 1.	22.	1.	3.				
Jęczmienia "	- 2	-	-	-	- 18	-	-	-				
Tatarki	- "	2.	4.	- -	" - 2.	15.	-	-				
Grochu	-	2	-	-	" - 2.	15	-	-				
Owsa	- 2	2	-	- "	- 6.	7.	1.	3.				
Summa Dochodu	-	"	-	"	43.	15	-	-				
Wytrąciwszy Dziesięciny Złp. 2. gr 15. Wypada na Skarb	-	.	-	.	-	.	-	.	- 4.	3.	-	-
Część JW.a Pawła Sąchockiego, który podał y przysiągł.												
Żyta	- 1.	2.	-	-								
Jarki	- "	-	4.	-								
Grochu	- "	2	-	-								
Jęczmienia	- "	1.	4.	- "								
Tatarki	- "	1.	-	-								
Owsa	-	3.	4.	-								
[illegible] ...y dziesiątka ... wysiewa W... Prawa ... u wolny.												

Latus na Skarb Złp. 2532. G. 4. - " D. 5.

AGAD WARSZAWA

Wieś Brudzino	Wysiew rocznie każdego zboża z trzech lat szczegół. Wzięty				Podług taxy Powiatowey ma ogulem za każdego rodzaju zboże				z Ogulney Summy rzeczy dziesiąta na Ofiarę dla Skarbu Brzeskiego Woiewodztwa.			
	Tuna	Ćwiórć	Korc	Garniec	Złote	Groszy	Szelągi	Denary	Złote	Groszy	Szelągi	Denary
Łatus na Skarb	-	-	-	-	-	-	-	-	2532.	4.	-	3.
Część W.ci Twdora Brudzieńskiego z Czyszami na Dworstwie y Strzeszowie, który podał y Zapisał się gt.												
Żyta -	12.	-	-	-	60.							
Jarłi -	1	-	-	-	5.							
Prosowiny	-	2	-	-	3.	15.	-	-				
Jęczmienia	3.	2	-	-	14	-	-	-				
Grochu	-	1	-	-	3	-	-	-				
Owsa -	5.	-	-	-	12.	15.	-	-				
Tatarki	1.	-	-	-	4	-	-	-				
Lnsa	-	-	1	-	-	6.	1.	3.				
z Wiatraku, którego używa przy Dworze, po Łowa dochodu - -	-	-	-	-	75.	-	-	-				
Summa Dochodu - Wytrąciwszy Dziesięciny Ks. 2. gr. 15. Wypada na Skarb. - - -	-	-	-	-	170.	6.	1.	3.	17.	19.	1.	-
Część W. Józefa Brudzieńskiego który podał y Zapisał się gt.												
Żyta ozimego y Jarego	3.	2	-	-								
Jęczmienia y Tatarki	-	1.	2.	-								
Prosowiny	-	-	1	-								
Grochu	-	-	2	-								
Owsa	-	1	-	-								
Wolny od Podatku.												

601 Łatus na Skarb - - 2549 923. 32. D2.

594

1015

Taz Wieś Brudzino.

	Wysiew wzorny każdego zboża za trzech lat średnio wzięty.				Podług Taxy Kwiatkowskiego ma ogulnie za każdego rodzaju zbiór				z Ogólnej Summy czyste dziesiąta na Skarb Król. Polski ogadzają.			
	Korca	Ćwiórć	Garniec	Kwarty.	Złote	Grosze	Szelągi	Denary	Złote	Grosze	Szelągi	Denary
Latus na Skarb	–	„	–	„	– „	–	„	„	2541.	23.	2.	2.
Czyń JWa Fabryela Brudzieńskiego złoży podatek zażywszy gr.												
Żyta	4	–	–	–	20.							
Jarki	1.	–	–	–	5.							
Pszenicy	–	2	–	–	3.	15	–	–				
Grochu	1	–	–	–	5	–	–	–				
Jęczmienia	3.	2	–	–	14.	–	–	–				
Tatarki	1.	2	–	–	6	–	–	–				
Owsa	4	–	–	–	10	–	–	–				
Summa Dochodu Wytrąciwszy Dziesięciny gr. 15. u nada na Skarb. „ „	–	„	–	–	–	–	–	–	6.	9.	–	–
Czyń JW. Ferzara Brudzieńskiego klucznika z zabudowaniami gr.												
Żyta ozimi yarzi	7.	3	–	–	30.	22.	1.	3.				
Jęczmienia	1	–	–	–	„ 4.	–	–	–				
u	„	2	–	–	– 2.	15.	–	–				
u	–	2	–	–	– 3.	15.	–	–				
u	–	2.	–	–	– 2	–	–	–				
	3	–	–	–	– 7.	15.	–	–				
Summa u Wytrąciwszy Dziesięciny gr. 4. gr. 5. Wypada na Skarb „ „	–	„	–	„	50.	7.	1.	3.	– 5.	21.	–	1½

Latus na Skarb Złp. 2561. 24. D. ½.

Taż Wieś Brudzino	Wysiew roczny każdego Zboża z trzech Lat Szrednio wzięty.				Podług Taxy Powiatowey Summa ogólna za każdego rodzaju Zboże				Z Ogólney Summy część dziesiąta na Ofiarę dla Skarbu Rzeczy Pltey ogółem wzięta			
	Korce	Ćwierci	Garce	Kwarty	Złote	Grosze	Szelągi	Denary	Złote	Grosze	Szelągi	Denary
Latus na Skarb	–	.	–	.	– .	–	.	– .	2561.	24.	–	½
Część W.a Wawrzeńca Brudzieńskiego który podał y Zaprzysiągł.												
Żyta	– 5.	–	–	–	25.	–	–	–				
Jarki	– 1.	1	–	–	– 6.	7.	1.	3.				
Jęczmienia	– 1	–	–	–	– 4.	–	–	–				
Pszenicy	– "	1	–	–	– 1.	22.	1.	3.				
Grochu	– 1	–	–	–	– 5	–	–	–				
Owsa	– 3	2.	–	–	8.	22.	1.	3.				
Tatarki	–	3	–	–	– 3.	–	–	–				
Summa Dochodu	– "	–	"	– "	53.	22	1.	3.				
Wytrąciwszy Dziesięciny Złł. 1. gr. 6. wypada na Skarb – " –	–	–	"	–	.	–	.	– –	– 5.	7.	2.	–
Część W. Bernarda Goszczyckiego, który podał y zaprzysiągł.												
Żyta	– 1.	2	–	–								
Jarki	– "	3.	–	–								
Grochu	– "	1	–	–								
Tatarki	– "	1.	–	–								
Jęczmienia	– "	3.	–	–								
Owsa	– 1.	–	–	–								
Wolny od Podatku												

Latus na Skarb Złł: 2567. G. 1. S. 2. D. ½.

602

595

1014

X

Parafia Gralewska	Wysiew roczny każdego Zboża z trzech Lat Szrednio Wzięty.				Podług Taxy Powiatowey Summa ogolna za każdego rodzaju Zboże				z Ogolney Summy część dziesiąta na Ofiarę dla Skarbu Bieżący Pstwy ogołem Wzięta			
	Korce	Ćwierci	Garce	Kwarty	Złote	Grosze	Szelągi	Denary	Złote	Grosze	Szelągi	Denary
Latus na Skarb.	-	-	-	-	-	-	-	-	2567.	1.	2.	½
Dobra JW Jmci Pa Jana Gumowskiego Sędziego Ziemi Płockiego K.P.R. to iest Krasniewa Zastrużne y Lubicze Borzewo Kmiece z częściami na Dobrskach w Parafij teyże tudzież Części na Struszewie w Parafii Gorskiey y Starszewach Parafij Skotatowskiey które Jmci Pa Fabian Dobrski Podstarosci złożywszy Jurament przed Księgami Grodzkiemi Płockiemi Dnia 30. Miesiąca Sierpnia Rocznego przez tegoż JW. Gumowskiego podług Prawa wypełniony podał y zaprzysiągł.												
Żyta	111.	-	-	-	555	-	-	-				
Pszenicy Cieszyjarey	- 36.	2.	-	-	255.	15.						
Jęczmienia	68.	2.	-	-	274.	-	-	-				
Owsa -	- 85.	3.	-	-	214.	11.	-	4.				
Grochu -	13.	1.	-	-	- 66.	7.	1.	3.				
Tatarki	- 15	2.	-	-	- 62.	-	-	-				

Latus na Skarb Złł. 2567. G.1. S.2. D.½.

Tez Dobra Kras niewa z Awinencyami	Wysiew roczny każdego Zboża z trzech Lat Średnio Wzięty.				Podług Taxy Powiatowey Summa ogół na Zakaźdego rodzaju Zboże				Z Ogólney Summy części dziesiąta na Ofiarę dla Skarbu Rzeczy Pltey ogółem Wzięta.			
	Korce	Ćwierć	Garce	Kwarty	Złote	Grosze	Szelągi	Dorary	Złote	Grosze	Szelągi	Dorary
Latus na Skarb	-	"	-	"	- "	-	"	- "	2567.	1.	2.	½
Prosa -	" -	2.	-	-	3.	15	-	-				
Siana Wozow 30 - " - "	-	"	-	"	90	-	-	"				
z Wiatraka Połowa dochodu	-	-	"	- "	66.	20	-	"				
z Karczmów - " - " - "	- "	-	"	- "	246.	20	2	1.				
Summa Dochodu	- "	-	"	- "	1833.	28.	2.	1.				
Wytrąciwszy Dziesięciny Złotych 26. Groszy 21. wypada na Skarb - "	- "	-	"	-	-	"	-	"	180.	21.	2.	½

Wies Dobrska.

Część w Posessyi Zastawney tegoż JW. Gumowskiego Sędziego Ziemskiego Płockiego będąca. JW. Franciszka Dobrskiego dziedziczna, ktorey Intratę ten że Jmci Pan Fabian Dobrski Podstarosci zaprzysiągł.

Zyta -	10.	1.	-	-	51.	7.	1.	3.
Pszenicy -	-	2	-	-	3.	15.	-	-
Grochu -	-	3	-	-	3.	22.	1	3.
Jęczmienia	2.	-	"	-	8	-	-	-

Latus na Skarb. Złł: 2747. g 23. S 1. D 1.

1019

Taz Wies Dobrska	Wysiew rozny każdego Zboża z tuch Latskich Dnio Wzięty				Podług Taxy Kowalskiey Summa ogulna zaliczonego na taxy Zboże				z Czystey summy tey części Dziesiąty ta na Ofiarę dla Skarbu Dziesiąty Otey ogulem Wzięta.			
	Tuce	Ćwierci	Garce	Kwarty	Złote	Grosze	Półtagi	Denary	Złote	Grosze	Półtagi	Denary
Latus na Skarb	-	-	-	-	-	-	-	-	2747.	23.	1.	1.
Owsa	-	5.	-	-	-	12.	15.	-	-			
Tatarki	-	2	-	-	-	8	-	-	-			
Summa Dochodu Wytęcinszy Dziesięciny do czyn W. Wypada na Skarb	-	-	-	-	-	87.	-	-	-			
	-	-	-	-	-	-	1	-	-	8.	19.	-	1/2
Część tegoż Imci Pana Fabiana Dobrskiego dziedzica, który podał z czynszowiązgt.												
Żyta	-	10.	1.	-	-	51.	7.	1.	3.			
Pszenicy	-	2	-	-	-	3.	15.	-	-			
Grochu	-	3	-	-	-	3.	22	1.	3.			
Jęczmienia	2	-	-	-	-	8	-	-	-			
Owsa	5	-	-	-	-	12.	15.	-	-			
Tatarki	2	-	-	-	-	8	-	-	-			
Summa Dochodu Wytęcinszy Dziesięciny m. P. na Skarb	-	-	-	-	-	87.	-	-	-			
	-	-	-	-	-	-	-	-	-	8.	19.	1/2
W. Stefana Dobrskiego z czynszowiązgt.												
Żyta	-	1.	2.	-	-							
Grochu	-	-	2	-	-							
Jęczmienia	-	-	1.	-	-							
Ponieważ Kmiey dziesięcina nie wynosi ciężar Grosza od Datku.												

Latus na Skarb Złp. 2765. 1. 2. 2.

Taz Wieś Dobrska

	Wyjęwszy z każdego Zboża za trzech Lat Średnio wzięty				Podług Taxy Commissaryalnéy ma ogólne za każdego rodzaju Zboże				Ogólna Summy wraz Dziesięcina na Oltarz dla Skarbu Duszy Złoty ogółem wzięła.			
	Korce	Ćwierci	Korce	Ćwierci	Złote	Grosze	Półgr.	Denary	Złote	Grosze	Półgr.	Denary
Latus na Skarb	-	„	-	-	- „	-	„	„	2765.	1.	2.	2.
Część Jmci Pana Piotra Dobrskiego, który podał z Zaprzysiągł.												
Żyta.	-	10	-	-	56.							
Pszenicy.	-	„	2	-	3.	15.	-	-				
Jęczmienia	-	3.	2.	-	14.	- „	-	„				
Grochu	-	1.	2.	-	„	7.	15.	-	-			
Owsa	-	1.	2.	-	„	3.	22.	1.	3.			
Tatarki	-	1.	3	-	-	- „	7.	-	-	-		
Lnu	-	„	-	1	- „	- „	6.	1.	3.			
Summa Dochodu Wyłączywszy Dziesięciny gr. 30. wypada na Skarb	-	„	-	„	- „	85.	29.	1				
	-	-	-	-	-	-	-	-	„	0.	16.	-
Część Jmci Pana Macieja Dobrskiego który podał z Zaprzysiągł.												
Żyta	20.	-	-	-	100.	-	-	-				
Pszenicy	-	2	-	-	-	14	-	-	-			
Jęczmienia	10.	-	-	-	-	40.	-	-	-			
Owsa	-	7	-	-	-	17.	10	-	-			
Grochu	-	3	-	-	-	13.	-	-	-			
Tatarki	-	4	-	-	-	16.	-	-	-			
Lnu	-	„	-	2.	-	- „	13.	-	-			
Summa Dochodu Wyłączywszy Dziesięciny Złp. 1. gr. 15. wypada na Skarb	-		-	-	-	202.	28	-	-			
	-		-	-	-	- „	-	„	-	20.	1.	1.

Latus na Skarb Złp. 2793. 29. 2

597

604

1021

Doba Krole i Lustomiarum Zuww Towskiego Skarbnika Dawidzkiego, który podał z zapisu z 97.	Wyscisw roz- ny kazdego Zbo za zdrzech lat Sro dnio Wrzety.				Podług Taxy Powiatowey Summa ogulna za kaz dego rodzaju Zboże				Z Ogulney Summy czyli dziesiąta na Oltarz alla Skarbu Biskupy Pthyego tem Exigle.			
	Korce	Korce	Korce	Korce	Złote	Grosze	Szelągi	Denary	Złote	Grosze	Szelągi	Denary
Latus na Skarb	-	-	-	-	-	-	-	-	2793.	22.	-	4.
Zyta	- 39.	-	-	-	195.	-	-	-				
Pszenicy	- 5.	-	-	-	35.	-	-	-				
Jęczmienia	- 18	-	-	-	- 72.	-	-	-				
Prochu	- 4	-	-	-	- 20.	-	-	-				
Owsa	22.	-	-	-	- 55.	-	-	-				
Tatarki	- 5.	-	-	-	- 20.	-	-	-				
Grosa	- -	1	-	-	- 1.	22	1.	3.				
Piwa Mirek 12.	-	-	-	-	24.	-	-	-				
Gorzałki Garcy 60		-	-	-	- 40.	-	-	-				
Siana Wozow 20	- -	-	-	-	- 60	-	-	-				
Kapłonow 8	-	-	-	-	- 4	-	-	-				
Jaic Sztuk 80	- -	-	-	-	- -	26	-	-				
Summa Dochodu	- -	-	-	-	527.	19.	-	3.				
Wytracaiący Dzie siętny Pp. Sto. z pasek na Skarb	- -	-	-	-	- -	-	-	-	49.	23.	-	-
Wies Kozolino Wyp. Karola Sekul nickiego Woyskiego Ptoc. dziesiąta od Zyta Pszenicy												
Zyta	- 32.	2.	5	1.	163.	10	-	1.				
Pszenicy	- 6.	1.	2.	2.	- 31.	17.	-	1.				
Jęczmienia	14.	3.	2.	2.	103.	27.	2.	4.				
Prochu	15.	-	-	-	- 66.	-	-	-				
Owsa	5.	-	5.	1.	25.	25.	-	-				
Latus na Skarb Pp.					2943.	15.	-	2.				

Taż Wieś Kozdino.	Dysiew rocznego zboża z tych Lasów Siedmiu Włóczy.				Podług taryfy Do cwałowey Summa czynsz Pakowego z tego zboża.				Z Ogólney Summy część dziesiąta na Ofiarę dla Skarbu Pruszy z Błazyostem uczyniona			
	Korce	Ćwierć	Garce	Garniec	Złote	Grosze	Szelągi	Denary	Złote	Grosze	Szelągi	Denary
Latus na Skarb	-	-	-	-	-	-	-	-	2943.	19.	-	4.
Owsa	-	17.	1.	2.	1.	43.	9.	-	3.			
Tatarki	-	3.	1.	2.	1.	13.	17.	2.	1½			
Łowsa	-	-	-	4	-	-	26	-	-			
Siana Woiew 24. z kwaramy dochodu	-	-	-	-	-	72.	-	-	-			
	-	-	-	-	-	30	-	-	-			
Summa Dochodu Wytrąciwszy Dziesiąciny 2ch. 36. wypada na Skarb - - -	-	-	-	-	-	544.	0.	2.	4½			
	-	-	-	-	-	-	-	-	-	50.	25.	-	-
Wieś Borzewo Nobilium. z Łąkami na Mataiwie JW. Antoniego Poszczyckiego dziedzicznie na Iłży podatkiem przysiężnym.												
Żyta	-	30	-	-	-	150.	-	-	-			
Iaczmienia	-	2	-	-	-	- 14.	-	-	-			
Owsa	-	3.	2	-	-	- 17.	15.	-	-			
Iaczmienia		26.	-	-	-	- 80	-	-	-			
Tatarki	-	3.	2.	-	-	- 14.	-	-	-			
Owsa	-	24.	-	-	-	- 60.	-	-	-			
Łowsa	-		1	-	-	- 1.	22	1.	3.			
Summa Dochodu Wytrąciwszy Dziesiąciny 2ch. 7. wypada na Skarb - - -	-	-	-	-	-	337.	7.	1.	3.			
	-	-	-	-	-	-	-	-	-	33.	-	2.	1.

Latus na Skarb złp. 2927. G. 10. Sz. 2. D. 3½

598

605

1023

X Wieś Cyrowy górne.

	Wyciu warty kazdego Zboża z trzech lat bliższe dnie wzięty				Podług Taxy Kowalskiey Summa ogulna za kazdego rodzaju Zboże				z Ogulney Summy części dziesią. na Ofiary dla Stanu Duchowny Złoty ogulnie zostaie			
	Korce	Ćwierci	Garcy	Kwarty	Złote	Grosze	Szelągi	Denary	Złote	Grosze	Szelągi	Denary
Latus na Skarb	-	n	-	n	-	n	-	n	2927.	10.	2.	2/3
Część JW. Klemensa Janowskiego z Części na Brzesiu, który po dał y Zapisuie się.												
Żyta	31.	-	-	-	186.	-	-	-				
Pszenicy	-	1.	2	-	-	10.	15.	-	-			
Grochu	-	5.	1.	-	-	26	-7	-1	3.			
Jęczmienia	10	-	-	-	40	-	-	-				
Tatarki	2	-	-	-	8	n	-	-				
Owsa	14	-	-	-	35.	-	-	-				
Lnu	-	n	1	-	-	1.	22.	1.	3.			
Czynszowy za Kontrakt												
" " " "	-	-	-	-	100	-	-	-				
Summa Dochodu Wytrąciwszy z niego Tak Szpitalney całey części Summy 266. 40. gr 22.												
D.O. Wypada	-	-	-	-	-	-	-	-	33.	8.	-	1/3
Część JW. Sudaiuszowa Zapisuie												
Żyta	-	1.	1.	-	-							
Pszenicy	-	n	-	7.	-							
Grochu	-	-	-	41.	-							
Jęczmienia	-	1.	1.	-	-							
Tatarki	-	n	1.	-	-							
Owsa	-	n	1.	-	n							
Włoty od Kontraktu												

Latus na Skarb Złp. 2960 Szg. 2 Dn.

Tez Cyrwiny gorne.

	Wyciągnąwszy z każdego zboża z trzech lat średnie wielkości.				Podług Taxy Generalney Summa ogulna za każdego rodzaju zboże				Z ogulney Summy ięcia Dziesięciny na Oltarz dla Skarbu Dziesięcy Dziesięcy dom wzięta.			
	Korca	Ćwierci	Garncow	Kwarty.	Złote	Groszy	Szelągi.	Denary.	Złote	Groszy	Szelągi.	Denary.
Latus na Skarb	-	-	-	-	-	-	-	-	2960.	19.	-	4.
Część JP Antoniego Zbysinskiego który podał z Zamywięg.												
Żyta	-	6.	-	-	30.	-	-	-				
Jarli	-	3.	-	-	3.	22.	1.	3.				
Grochu	-	1.	-	-	1.	7.	1.	3.				
Jęczmienia	-	1.	2.	-	-	6.	-	-	-			
Grylic	-	-	2.	-	-	2.	-	-	-			
Owsa	-	1.	2.	-	-	3.	22.	1.	3.			
Lnsa	-	-	-	2.	-	-	3.	-	4½			
Summa Dochodu Wytrąciwszy Dziesięciny za Inspowcą złp. 2. gr. 15. Wypada na Skarb	-	-	-	-	-	46.	25.	2.	1½	4.	13.	-	1.
Część JWa Mikołaja Lgockiego, który podał z Zamyśla, z gł.												
Żyta	-	6.	-	-	-	30.	-	-	-			
Jarli	-	1.	-	-	-	5.	-	-	-			
Pszenicy	-	2.	-	-	-	2.	15.	-	-			
Grochu	-	2.	-	-	-	2.	15.	-	-			
Jęczmienia	2.	1.	-	-	-	9.	-	-	-			
Tatarki	-	3.	-	-	-	3.	-	-	-			
Owsa	-	2.	2.	-	-	7.	7.	1.	3.			
Lnsa	-	-	-	1.	-	-	3.	-	2.			
Summa Dochodu Wytrąciwszy za Dziesięcinę Inspowcą złp. 6. gr. 7. Wypada na Skarb	-	-	-	-	-	59.	14.	-	-	5.	9.	2.	-
Latus na Skarb złp.									2970.	11.	2	2

606

599

1025

Tez Cywiny gowne.	Wyscie wedle ustawy kazdego Zboza Trzech Lat Srednie Ceny.				Podług Taxy Kwaterunkowey ma czelna zakaz dezwroczyn Zboza				z Ogulney Sumy wyzey wyrazonych na Skarb dla Skarbu bydz maiących			
	Korca	Cwierc	Korca	Kwarty	Korce	Korca	Cwierc	Kwarty	Korce	Korca	Cwierc	Kwarty
Latus na Skarb	-	-	-	-	-	-	-	-	2970.	11.	2.	5½
Czyo Wl. Adama Chrzanowskiego, Ktory podat y Zaporzyzne P.												
Zyta	- 9	-	-	-	40	-	-	-				
Jarki	- 1	-	-	-	- 5.	-	-	-				
Pszenicy	-	1	-	-	- 1.	22	1.	3.				
Grochu	-	3	-	-	- 3.	22	1.	3.				
Jczmienia	3.	-	-	-	12.	-	-	-				
Gryki	- 1.	3	-	-	- 7	-	-	-				
Owsa	- 4	-	-	-	10.	-	-	-				
Lnu	-	-	2	-	-	13	-	-				
Summa Dochodu Wytrzeszy zadkie iguc Summy 2996. gr 22. St. D. 5. wypada na Skarb - " - "	-	-	-	-	79.	28	-	-	-	7.	3.	- 4.
Wies Cywiny Woyskie.												
Z Wl. Wolodyowiscie, Ktory podat y Zaporzyzne P.												
Zyta	- 10.	1.	-	-	51.	7.	1.	3.				
Pszenicy	-	3	-	-	- 5.	7.	1.	3.				
Jczmienia	4.	2	-	-	18	-	-	-				
Grochu	- 1	-	-	-	- 5.	-	-	-				
Owsa	3	-	-	-	- 7.	15.	-	-				
Tatarki	2.	-	-	-	- 9	-	-	-				
Lnu	-	-	1	-	- "	6.	1.	3.				
Summa Dochodu Wytrzeszy Dzisiejszy 2d. 2. Wypada na Skarb	- "	-	"	"	95.	6.	1.	3.	- "	9.	9.	2. -

Latus na Skarb Zł. 2996. Gr. 24. D. 2½

Tez Cyrkuły woyskie

	Wyszinowany kawęgo Zboża z trzech Lat Średnich Więtszy				Podług Taxy Powiatowey Summa ogulna za kazdego rodzaju Zboże				z Ogulney Summy czyli dzieszęta na Skarb Pana Prawy Dzięsięcy ygotuie Więcta			
	Korce	Czwarc	Korzec	Garnce	Złote	Grosze	Szelągi	Denary	Złote	Grosze	Szelągi	Denary
Latus na Skarb.	–	n	–	n	–	n	–	n	2996.	24.	2.	3½
Czyn: JW. Bonifacego Sądowskiego, który podat z Zapuszczagt.												
Zyta	10	–	–	–	50.	–	–	–				
Pszenicy	–	3	–	–	–	5.	7.	1.	3.			
Jęczmienia	4.	2.	–	–	–	10	–	–	–			
Grochu	–	1.	–	–	–	5	–	–	–			
Owsa	3	–	–	–	–	7.	15.	–	–			
Tatarki	2	–	–	–	–	9	–	–	–			
Prosa	–	–	1	–	–	6.	1	3.				
Summa Dochodu Wytrzeiwszy Dzięsięciny JW: Z. Wypada na Skarb – – n	–	–	–	–	93.	29.	–	–	–	9.	6.	–
Czyn: JW. Jana Brudzewskiego który podaty zapuszczagt.												
Zyta	4.	–	–	–								
Grochu	–	1	4	–								
Jęczmienia	1.	2	–	–								
Owsa	2	–	–	–								
Wolny od Podatku.												
Czyn: JWe Piotra Brudzewskiego, który podaty Zapuszczagt.												
Zyta	7	–	–	–	35	–						
Pszenicy	1	–	–	–	–	7.	–	–	–			
Jęczmienia	2	2.	–	–	10.	–	–	–				
Owsa	2.	–	–	–	–	8	–	–	–			
Grochu	1	–	–	–	5.	–	–	–				

607

Lectus na Skarb Złp. 2996. – 24. 2. 3½

600

1024

Tez Cywiny Woyskie	Wyscisnione z każdego Zboża z trzech Lat Srzednio Więtey				Podług Taxy Lustracyiney Summa ogulna całego Zboża				z Ogulney Summy tego Dziesiąta na Oppaty do Skarbu Dzieży Litey ogulem wnidzie.			
	Hure	Szerniza	Jarce	Hreczky	Złote	Grosze	Półgr.	Denary	Złote	Grosze	Półgr.	Denary
Latus na Skarb	-	-	-	-	- 11	-	-	11	2006.	-	2.	3½
Tatarki	1.	-	-	-	- 4.	-	-	-				
Summa Dochodu - Wybiiwszy Dziesiątey Złoty 1. Wypadana Skarb	-	-	-	-	66.	-	-	-	-	6.	15.	-	-
Część JP. Litra Cywinskiego który prawdziwa przysiąg JP.												
Zyta	5.	-	-	-	25.	-	-	-				
Szerniczy	-	2.	-	-	- 3.	15.	-	-				
Grechu	-	2.	-	-	- 2.	15.	-	-				
Jęczmienia	2.	2	-	-	- 10	-	-	-				
Grylu	-	3.	-	-	- 3	-	-	-				
Owsa	2.	2	-	-	- 6.	7.	1.	3.				
Summa Dochodu - Wypadana Skarb grosz Dziesiąty - - -	-	-	-	-	- 50.	7.	1.	3.	-	5.	-	2.	1½
Część JP. Stefana Batuszeńskiego, który prawdziwa przysiąg JP.												
Zyta	7	-	-	-	35	-	-	-				
Szerniczy	1	-	-	-	- 7.	-	-	-				
Jęczmienia	4	-	-	-	16	-	-	-				
Grylu	1	-	-	-	- 2.	15.	-	-				
Owsa	1.	-	-	-	- 5.	-	-	-				
Tatarki	-	3.	-	-	3.	-	-	-				
Owsa	-	-	4	-	-	26.	-	-				
Summa Dochodu - Wybiiwszy Dziesiąty Złoty 1. wypadana Skarb	-	-	-	-	69.	11.	-	-	6.	25.	-	2.

Latus na Skarb Złoty 3014. Gr. 11. S. 2. D. 1.

Tez Cywiny Woyskie.	Wysiew roczny każdego Zboża z trzech lat Srednio wzięty				Podług Taxy Powiatowey Summa ogólna za każdego rodzaju Zboże				Z Ogólney Summy część dziesiąta na Ofiarę dla Skarbu Rzeczy Pltey ogółem wzięta			
	Korce	Ćwierci	Garce	Kwarty	Złote	Grosze	Szelągi	Dorary	Złote	Grosze	Szelągi	Dorary
Latus na Skarb -	-	"	-	"	-	"	-	"	3014.	11.	2.	1.
Część JW. Józefa Cywińskiego, który podał y zaprzysiągł.												
Żyta -	3.	-	-	-								
Pszenicy	- "	1	-	-								
Grochu	- "	2	-	-								
Jęczmienia	- 1.	2.	-	-								
Tatarki	-	1	-	-								
Owsa -	-	1.	-	-								
Wolny od Podatku.												
Część JW. Pawła Brudzińskiego, który podał y zaprzysiągł.												
Żyta	- 3.	2	-	-								
Pszenicy	-	1.	4.	-								
Jarki - "	- "	1.	-	-								
Jęczmienia	2.	2.	-	-								
Tatarki	-	1.	-	-								
Grochu	-	1.	-	-								
Prosa -	-	-	1.	-								
Wolny od Podatku.												
Wieś Cywiny Krayki												
Część JW. Ludwika Cywińskiego, który podał y zaprzysiągł.												
Żyta -	- 1.	2.	-	-								
Pszenicy	- 1.	2.	-	-								

Latus na Skarb Złt. 3014. G. 11 S. 2. D. 1.

608

601

1029

Taz Wies Cywiny Krayki.	Wysiew roczny każdego Zboża z trzech Lat Srednio Wzięty				Podług Taxy Powiatowey Summa ogolna za każdego rodzaju Zboże				Z Ogolney Summy część dziesiąta na Ofiarę dla Skarbu Przeczy Pttey ogołem Wzięta			
	Korce	Ćwierci	Garce	Kwarty	Złote	Grosze	Szelągi	Denary	Złote	Grosze	Szelągi	Denary
Latus na Skarb -	-	-	-	-	-	-	-	-	3014.	11.	2.	1.
Grochu	-	-	4	-								
Jęczmienia	-	2	-	-								
Wolny od Podatku.												
Część JW. Marcina Siemiętkowskiego Zastawna który podał y Zaprzysiągł.												
Żyta	2.	1	-	-								
Grochu	-	2.	-	-								
Jęczmienia	- 1	-	-	-								
Tatarki	-	2.	-	-								
Owsa	- 1.	-	-	-								
Wolny od Podatku.												
Część JJW. P. Grzegorza Józefa y Mateusza Cywińskich, dziedziczna, którey wysiew podał JW. Grzegorz Cywiński Brat Starszy y Zaprzysiągł.												
Żyta	- 1.	1.	-	-								
Jarki	-	1	-	-								
Pszenicy	-	1	-	-								
Grochu	-	1.	-	-								
Tatarki	-	1.	-	-								
Jęczmienia	- 1	-	-	-								
Owsa	-	2.	-	-								
Prosa	-	-	-	2.								
Wolny od Podatku.												

Latus na Skarb Złł. 3014. G. 11. S. 2. D. 1.

Taxa Wieś Cyryny Krayski.

	Wysiew roczny kazdego zboża za zeszłych lat średnio czyni tyt.				Podług Taxy Kwaterkowey Summa ogulna Zalazdego Dziesięcia zboże				z Ogolney Summy części Dziesiętarza Opisuie Na Skarb Reszty Pitney zgestem wzięte			
	Kurce	Korce Cwierc.	Korce Garniec.		Złote	Grosze	Półgr.	Denary	Złote	Grosze	Półgr.	Denary
Latus na Skarb.	–	–	–	–	–	–	–	–	3014.	11.	2.	1.
Część Imci Pana Paulina Rybickiego, który podatky zaprzysiągł.												
Żyta	–	5.	–	–	25.	–	–	–				
Jarzli	–	–	2.	–	–	2.	15.	–	–			
Pszenicy	–	–	1.	–	–	1.	22.	1.	3.			
Grochu	–	–	2.	–	–	2.	15.	–	–			
Jęczmienia	–	2.	–	–	–	8.	–	–	–			
Tatarki	–	1.	–	–	–	4.	–	–	–			
Owsa	–	2.	–	–	–	5.	–	–	–			
Lwsa	–	–	–	1	–	–	6.	1.	3.			
Summa Dochodu Wytrąciwszy Dziesięcinę Sno powu Dwudziestego Taxy wypadaią Skarb – – – –	–	–	–	–	–	48.	29.	–	–	4.	21.	–
Część Wpa Dymitrego Nagurzewskiego, który podatki za przysiągł.												
Żyta	–	5.	2.	–	–	27.	15.	–	–			
Jarzli	–	–	2.	–	–	2.	15.	–	–			
Pszenicy	–	–	2.	–	–	3.	15.	–	–			
Grochu	–	2.	2.	–	–	2.	15.	–	–			
Jęczmienia	–	2.	2.	–	–	10.	–	–	–			
Tatarki	–	1.	–	–	–	4.	–	–	–			
Owsa	–	3.	2.	–	–	8.	22.	1.	3.			
Lwsa	–	–	–	1	–	–	6.	1.	3.			
Summa Dochodu Wytrąciwszy Dziesięciny za Żyta Kapę. I. Wp. S. Wypadaią Skarb	–	–	–	–	–	58.	29.	–	–	5.	12.	–

Latus na Skarb Złp. 3024. gr. 11. 2. 2. 1½.

609

602

1031

Wieś Cyzowy Dymguny.

	Wydziew rocznych każdego Wozu z trzech Lat Średnio wzięty.				Podług Taxy Generalnej Summa ogulna na zaliczenie rocznej Daniny				Z Ogulney Summy część dziesiąta na Ofiarę dla Skarbu Rzeczypltey ogulem wzięta.			
	Żyta	Owsa	Jęczmienia	Hreczky	Złote	Grosze	Półgr.	Denary	Złote	Grosze	Półgr.	Denary
Latus na Skarb.	–	–	–	–	– „	–	–	–	3024.	14.	2.	1½
Część Dziesięcowizna w Possessyi Zastawney JW. Konstantego Bm Dzierżickiego będąca, który podał z Deklaracyą gł.												
Żyta czarnego y Ozimnego	2.	2.	–	–								
Jęczmienia z Tatarką	–	1.	1.	3.								
Grochu	–	1.	–	–								
Owsa	1.	–	–	–								
Wolny od Podatku.												
Część tegoż Pana Brudzieńskiego dziedziczna												
Żyta czarnego y Ozimnego	–	3.	–	–								
Jęczmienia z Tatarką	–	3.	–	–								
Grochu	–	–	4.	–								
Owsa	–	2.	–	1.								
Wolny od Podatku.												
JW. Antoniego Cyzowskiego Stolnowizna, który podał Deklaracyą gł. Żyta czarnego y Ozimnego	8.	1.	–	–	41.	7.	1.	3.				
Jęczmienia z Tatarką	2.	1.	–	–	9.	–	–	–				
Owsa	–	2.	–	–	1.	7.	1.	3.				
Grochu	– „	2.	–	„	2.	13.	–	–				
Owsa	–	–	1.	–	–	6.	1.	3.				
Z Karczmy za Kontraktem	–	–	–	–	30.	–	–	–				
Summa Dochodu Wyżejwiszey Dziesięciny za Żyta- Kopc. 4. Snop. 30. Zł. 27. Gr. 18. Wypadana Skarb – – – – –	–	–	–	–	84.	6.	1.	3.	2.	20.	–	3.

Latus na Skarb Zł. 3032 gr 4 S 2 D 1½

Taxa Wieś Cyrkuny Dyngury.

	Wyszienrosa ny kazdego Zboża z trzech Lat Srednio Wzięty				Podług Taxy Powiatowey Summa ogol na za kazdego rodzaju Zboże				Z Ogolney Summy tego dziesiąta na Skarb dla Skarbu Pruskiego Płacy ogotkowuią.			
	Kurce	Gwiesie	Jarce	Grosky	Złote	Grosz	Szelągi	Denary	Złote	Grosz	Szelągi	Denary
Latus na Skarb -	-	-	-	-	-	-	-	-	3032.	4.	2.	4½
Wieś JW. Kunegundy, dlatego iż Szlachcin Wdowy, która podata z Zaprzysiężyta. Żyta -	2.	-	-	-								
Jęczmienia	-	3.	-	-								
Tatarki	-	-	6.	-								
Grochu	-	1.	-	-								
Owsa	-	3.	-	-								
Wolna od Podatku.												
Wieś Zastawna Zwana Dzierżawizna w Posesyi tegoż Imienia Szlachcin Szlachcianki która podata z Zaprzysiężyta												
Żyta -	-	2.	-	-								
Jęczmienia	-	2.	-	-								
Tatarki	-	-	2.	-								
Grochu	-	-	3.	-								
Owsa	-	1.	-	-								
Wolna od Podatku.												
Wieś JW. Chłapowskiego Brudzewo Ruiga wdna dziedziczna, druga Dzierżawizna Zastawna która yak Wyszew ogol podaie.												
Żyta -	1.	-	-	-								
Jęczmienia	-	3.	-	-								
Tatarki	-	3.	-	-								
Grochu	-	-	5.	-								
Owsa	-	3.	-	-								
Wolny od Podatku.												

610

Latus na Skarb. złp. 3032 gr 4 sz 2. d 1½

603

Taz Wies Cyzyny Dynguny.	Wyciw roczny kaidego Włoki za 3 lat średnie Wzięty.				Podług Taxy Rewizyonalney Summa ogulna Zakaidego rodzaiu Zboże				Z Ogolney summy części dziesiąta należąca do Skarbu Pszczoły Pitney ogo tem wazyła.			
	Pszenica	Gryczka	Jarce	Owsy	Włoki	Jarzo	Gryczy	Owsy	Włoki	Jarzo	Gryczy	Owsy
Latus na Skarb -	-	-	-	-	-	-	-	-	3032.	4.	2.	4½
Część Dzierżawizna w Lowczyi JW. Woyciecha Brudzieńskiego będąca, który podatku przysięgł. Żyta iarego y Ozimego		2.	1.	2.	-							
Jęczmienia y Tatarki		1.	1.	2.	2.							
Grochu		-	1.	-	-							
Owsa		-	1.	-	-							
Grosa		-	-	1.	-							
Wolny od Podatku.												
Część tegoż JW. Woyciecha Brudzieńskiego dzierżawiąca który podatek przysięgł.												
Żyta iarego y Ozimego		-	3.	-	-							
Jęczmienia y Tatarki		-	3.	-	-							
Grochu		-	-	4.	-							
Owsa		-	-	2.	-							
Grosa		-	-	1.	-							
Wolny od Podatku.												
Część JWa Jana Zywińskiego, który podatek przysięgł.												
Żyta Ozimego		-	1.	3.	-	-						
Jęczmienia y Tatarki		-	-	3.	-	-						
Grochu		-	-	1.	-	-						
Owsa		-	-	1.	4.	-						
Grosa		-	-	-	2.	-						
Wolny od Podatku.												

Latus na Skarb Zł. 3032. Gr. 4. Sz. 2. Zł. ½

Taz Wieś Cyrwiny Dyngumy.	Wszelkowrzy rzadzego Zboża z dwuch lat Srodnio Wiązy				Podług Taxy Kwintalowey sum oguluie za każdego rodzaju Zboże				Czystego sum rzeczy dziesię ta znaleziona Skarbu Dziesię/ Ktey ogulem wnosi			
	Pszen.	Gryka	Jęczm.	Owsy	Złote	Grosze	Półgr.	Denary	Złote	Grosze	Półgr.	Denary
Latus na Skarb -	-	-	-	-	-	-	-	-	3032.	4.	2.	4½.
Część Wa Antoniego Cywińskiego ellelocha ewa na, który podaty z tymy rzeczami. Zyta -	3.	-	-	-								
Jęczmienia -	1.	-	-	-								
Tatarki -	-	1.	-	-								
Grochu -	-	2.	-	-								
Owsa -	1.	-	-	-								
Lwsa -	-	-	-	2.								
Wolny od Podatku												
Część Wa Macieja Cywińskiego, który podaty z tymy rzeczami. Zyta iarego z Ozimę	3	3.	4.	-								
Prosowy -	-	2.	-	-								
Jęczmienia -	2.	1.	-	-								
Tatarki -	-	3.	-	-								
Grochu -	-	1.	-	-								
Owsa -	-	2.	-	-								
Wolny od Podatku.												
Część Wa Marcina Siemiechowskiego, który podaty z tymy rzeczami. Zyta -	2.	-	-	-								
Grochu -	-	2.	-	-								
Jęczmienia -	1.	-	-	-								
Tatarki -	-	2.	-	-								
Lwsa -	-	-	-	2.								
Wolny od Podatku.												

Latus na Skarb 3032. 4. 2. 4½.

604

1035

Taż Wieś Cywiny Dyngumy	Wysiew roczny z dawnego zboia z trzech lat ubiegłych				Podług Taxy Dawnéy wynikaią ma ogólnie za dawnego zboia				Z ogólnej Summy roczney części dziesiąty na Skarb Xięstwa Litewskiego ogółem wzięta			
	Korca	Korcowic	Korca	Korcowic	Złote	Groszy	Półgr.	Denary	Złote	Groszy	Półgr.	Denary
Latus na Skarb -	-	-	-	-	-	-	-	-	3052.	4.	2.	1½
Części JW. Jacentego Smarszewskiego, który podatky za przyszłego: Żyta -	- 10.	-	-	-	50.	-	-	-				
Jarzli -	-	3.	-	-	3.	22.	1.	3.				
Owsa -	-	1	-	-	- 1.	22	1.	3.				
Jęczmienia	3.	2.	-	-	- 14.	-	-	-				
Prochu	- 1	-	-	-	- 5.	-	-	-				
Tatarki	- 1.	2.	-	-	- 6.	-	-	-				
Owsa -	2	-	-	-	- 5.	-	-	-				
Prosa -	-	-	1.	-	- "	6.	1.	3.				
Summa Dochodu Wytrąciwszy Dziesięciny za Żyt Część 1. Sup. 15. Ziem. 6. 7. S. 1. D. 3. wypadaią na Skarb - " - " - "	-	"	-	"	83.	21.	1.	3.	7.	28.	1.	1½
Wieś Cywiny Litewiny.												
Części JW. Adama Drazmarskiego, który podatky wyżey: Żyta -	- 8	-	-	-	40	-	-	-				
Owsa -	- 0	2.	-	-	- 2.	15.	-	-				
Jarzli -	-	2.	-	-	- 2.	15.	-	-				
Prochu	- 1	-	-	-	- 5.	-	-	-				
Jęczmienia	4	0	-	-	16.	-	-	-				
Owsa	- 4.	-	-	-	10.	-	-	-				
Tatarki	- 2.	2.	-	-	10.	-	-	-				
Prosa -	-	-	2.	-	-	13.	-	-				
Z kwarty z za kontraktem	-	-	-	-	80.							
Summa Dochodu Wytrąciwszy Dziesięciny Żyta Sup. 2. Mięt. 1. Ziem. 11. z 7. S. 1. D. 3 wypadaią na Skarb. -	-	-	-	-	137.	13.			12.	18.	1.	4.

Latus na Skarb Złp. 3052. Gr. 21. Sz. 2. D. 4.

Tez Cyrkuły Liturgy?	Wyszniewszy kozdego Zbaia z trzech Lat sze dnie zwisty.				Podług Taxy Kowalskiey Summa ogulna za kazdego mieszkańca Zbie.				Z Ogulney Summy część Xięcia Ich Skarbu Kleryi y Hetmanom wzięta.			
	Kurce	Cetnice	Owce	Kwarty	Złote	Grosze	Polgr.	Denary	Złote	Grosze	Polgr.	Denary
Lactus na Skarb	-	-	-	-	-	-	-	-	3052.	21.	2.	4.
Część JW.ca Franciszka Dramińskiego który podał y Zapmiętał.												
Zyta	4.	2.	-	-	22.	15.	-	-				
Jazla	-	2.	-	-	-	2.	15.	-	-			
Pszenicy	-	2.	-	-	-	3.	1.	-	-			
Grycha	-	1.	-	-	-	3.	-	-	-			
Jęczmienia	2.	-	-	-	-	9	-	-	-			
Owsa	2.	-	-	-	-	6.	-	-	-			
Tatarki	1.	1.	-	-	-	6.	-	-	-			
Lwsa	-	-	2	-	-		13.	-	-			
Summa Dochodu Wytrąciwszy Dziesięciny za Zyta Kupcz 1. zyllodek 1. Zł. 6. g. 7. Pf. D.D. Wypada na Skarb - - -	-	-	-	-	51.	20.	-	-	-	4.	17.	-
Wies Kierz												
Część JW. Jana Dzierzkowskiego, który podał y za mysiagł. Zyta Kurcz.	-	2.	3.	-	-							
Pszenicy	-	-	2.	-	-							
Jęczmienia y Tatarki	-	3.	1.	-	-							
Grycha	-	-	1.	4.	-							
Owsa	-	1	3.	-	3							
Wolny od Podatku.												
Część JW. Jrzeta Kierskiego który podał y Zapmiętał. Zyta	-	1.	2.	-	-							
Jęczmienia y Tatarki	-	1.	1.	-	-							

Lactus na Skarb Zł. 3057. G.D.D. 2. 2. 5.

605

1034

Taxa Wieś Kierz	Wyszło rocznie z każdego Zboża za 2 trzecich Lat średnio ważący.				Podług Taxy Kowalewicza Summa ogólna za każdego rodzaju zboże				z Ogólney Summy ciężar dziesiąta na Oficyał dla Stołu Biskupiego Płacy ogółem ważąca.			
	Żyto	Pszenica	Jęczmień	Owies	Hreczki	Proso	Łubin	Tatarki	Hreczki	Proso	Łubin	Tatarki
Datus na Skarb	-	-	-	-	—	—	—	—	3057.	0.	2.	5.
Pszenicy -	-	1.	-	-								
Owsa -	-	2.	-	-								
Wolny od Podatku.												
Ciągłe JW. Błazeja Bielkowskiego, który podaje za miesiąc.												
Żyta -	1.	2	-	-								
Pszenicy	-	1.	-	-								
Jęczmienia	- 1.	-	-	-								
Grochu	- -	1.	-	-								
Owsa	- 1	-	-	-								
Tatarki	- -	3.	-	-								
Wolny od Podatku. - -												
JW. Marina Dzierzbickiego który podaje z pogmy												
Żyta -	-	3	-	-								
Pszenicy	-	1.	-	-								
Jęczmienia	-	3.	-	-								
Grochu	-	"	4.	-								
Owsa	- -	- -	4.	-								
Tatarki	-	1.	-	-								
Wolny od Podatku.												
JWo Salusko Warszlicego który Podaje z												
" " to -	- 1.	2.	-	-								
" "	1.	1.	-	-								
" "	-	3.	-	-								
Tatarki	- "	1.	-									
Grochu	- -	1.	-									
Wolny od Podatku.												

Datus na Skarb Zł. 3057 Gr. 0 S. 2 D. 5.

Taz Wieś Kierz	Wysiew roczny każdego Zboża z trzech Lat Szrednio wzięty.				Podług Taxy Powiatowey Summa ogólna za każdego rodzaju Zboże				Z Ogólney Summy część dziesiąta na Ofiarę dla Skarbu Rzeczy Pltey ogółem wzięta.			
	Korce	Ćwierci	Garce	Kwarty	Złote	Grosze	Szelągi	Denary	Złote	Grosze	Szelągi	Denary
Latus na Skarb	–	–	–	–	–	–	–	–	3057.	8.	2.	5.
Część JW. Woyciecha Dłużniewskiego, który podał y zaprzysiągł.												
Żyta	– 3.	2.	–	–								
Grochu	– "	1.	–	–								
Jęczmienia	2.	–	–	–								
Pszenicy	– –	1.	–	–								
Tatarki	– –	3.	–	–								
Owsa	– 1.	1.	–	–								
Wolny od Podatku												
Część JW. Józefy Szymańskiey Wdowy która podała y zaprzysięgła												
Żyta	– 3.	2.	–	–								
Jęczmienia	– 2	–	–	–								
Tatarki	–	3.	–	–								
Owsa	– "	2.	2.	–								
Wolna od Podatku												
Część JW. Maryanna Karwowskiego, który podał y zaprzysiągł.												
Żyta	– 3.											
Jęczmienia	– 2.		–	–								
Tatarki	– "	2.	–	–								
Owsa	– 2.	–	–									
Wolny od Podatku.												

613

Latus na Skarb Złł. 3057. G. 8. [illegible]

1039

Parafia Drozdowska.	Wyszło razem każdego Zboża przez trzech Lat Średnio wzięty.				Podług Taxy Powiatowey tym mianem za każdego Korzec Zboże				Ogólney Summy czego dziesiąta na Opłatę dla Skarbu Rządowego ogółem wynosi			
	Korce	Ćwierci	Garce	Kwarty	Złote	Grosze	Półgr.	Denary	Złote	Grosze	Półgr.	Denary
Latus na Skarb.	–	–	–	–	–	–	–	–	3057.	8.	2.	5.
Wieś Niedarzyn Wzw JP. Ludwika Sebastyana Chrapowickiego K.N. dziedziczna, z której podatek za przyszły:												
Żyta	– 39	–	–	–	295.	–	–	–				
Jarzin	– 1.	3.	–	–	– „ 8.	22.	1.	3.				
Pszenicy ozimey	17.	–	–	–	119.	–	–	–				
Pszenicy iarey	– 9.	2.	–	–	66.	15.	–	–				
Jęczmienia	44.	1.	–	–	177.	–	–	–				
Owsa – –	41.	3.	–	–	104.	17.	–	3.				
Grochu –	– 6.	3.	–	–	33.	22.	1.	3.				
Tatarki –	– 7.	3.	–	–	31.	–	–	–				
Prosa	– „	1.	2.	–	2.	5.	1.	3.				
[illegible] na Intratę Wzw 15.	–	„	–	„	45.	–	–	–				
[illegible] Inwentu z [illegible]	–	–	–	–	80.	–	–	–				
[illegible] z Warzywy Grochu	–	–	–	–	100.	–	–	–				
[illegible] Dniow Czynszowych – 24 – – – –	–	„	–	„	– 12.	–	–	–				
[illegible] Czynszowych Kop. 2.	–	„	–	–	– „ 2.	–	–	–				
[illegible] Do [illegible]	–	„	0	–	1040.	10.	2.	–				
[illegible] Dniowey Zł. – tych 24 Wypadow na Skarb. – „ – –	–	„	–	„	– „	–	„	–	102.	7.	2.	–
Latus na Skarb Złp. – 3159. G. 16. S. 1. D. 5.												

Wieś Dramino wielkie	Wyjęcie wraz z każdego Zboża za Trzech Lat Średnio wzięty				Podług Taxy Kowalskiey Summa czynsz na 1a każdego rodzaju Zboże				z Ogólney Summy przeszłych Dziesięcin za na Cło wzięta Skarbu Pszczy Oltey czyli tomuszej za.			
	Tunie	Ćwierć	Garce	Garnca	Złote	Grosze	Półgr.	Denary	Złote	Grosze	Półgr.	Denary
Łatus na Skarb	–	„	–	„	–	„	–	„	3159.	16.	1.	5.
Część Jmci Pana Sana Dramińskiego dziedzicznego wraz z Częściami na Dobrach Kruszenicach Sołtach y Wardach dziedzicznemi, które podał y zapisuje.												
Żyta	–	18.	2.	–	–	92.	15.	–	–			
Szemiey	–	3.	2.	–	–	24.	15.	–	–			
Jęczmienia		10.	2.	–	–	42.	–	–	–			
Owsa	–	5	–	–	–	12.	15.	–	–			
Grochu	–	2.	2.	–	–	12.	15.	–	–			
Tatarki	–	4.	2	–	–	18	–	–	–			
Lnsa	–	–	1.	4.	–	2.	18.	1.	3.			
z Haraczem za Kontrakt tami	–	–	–	–	–	300	–	–	–			
Summa Dochodu Wytrąciwszy z Dziesięciny Złotych 7: gr: 15. wypada na Skarb	–	–	–	–	–	504.	18.	1.	3.			
Część w Dziesięcinie Jmci Pana Starogabskiego będąca które podał y zapisuje.												
Żyta	–	6.	–	–	–	30	–	–	–			
Jarki	–	1.	–	–	–	5.	–	–	–			
Szemiey	–	1.	2.	–	–	10.	15.					
Grochu	–	1.	–	–	–	5.	–	–	–			
Jęczmienia		3.	–	–	–	12.	–	–	–			

607

Łatus na Skarb Złp 3209. G. 7. Sz. 15. 4

1041

Taż Wieś Dramino wielkie	Wysiew roczny każdego Zboża z trzech Lat Średnio wzięty				Podług Taxy Powiatowey Summa ogólna za każdego rodzaju Zboże				Z Ogólney Summy część dziesiąta na Ofiarę dla Skarbu Rzeczy Pltey ogółem wzięta			
	Korce	Ćwierci	Garce	Kwarty	Złote	Grosze	Szelągi	Denary	Złote	Grosze	Szelągi	Denary
Latus na Skarb - - -	-	-	-	-	-	-	-	-	3209.	7.	2.	5½
Tatarki -	- 1.	2.	-	-	- 6.	-	-	-				
Owsa -	- 3.	2.	-	-	- 8.	22.	1.	3.				
Prosa -	- "	-	2.	-	-	13.	-	-				
Summa Dochodu	- "	-	"	- "	77.	20.	1.	3.				
Wytrąciwszy Dziesięciny Złł. 1. gr. 20. wypada na Skarb	-	-	-	-	-	-	-	-	7.	18.	-	1.
Część JW.ᵃ Pawła Dramińskiego dziedziczna w Possessyi Zastawney JW.ᵃ Gyzińskiego będąca, który Zastawnik podał y Zaprzysiągł.												
Żyta -	- 6.	-	-	-	30.							
Pszenicy	- 1.	2	-	-	10.	15.	-	-				
Grochu -	- 1.	-	-	-	- 5.	-	-	-				
Jęczmienia	2.	2	-	-	- 10.	-	-	-				
Tatarki -	- 1.	3.	-	-	- 7.	-	-	-				
Owsa -	- 3.	-	-	-	- 7.	15.	-	-				
Prosa -	- "	-	2.	-	- "	13.	-	-				
Summa Dochodu	-	"	-	"	70.	13.	-	-				
Wytrąciwszy Dziesięciny Złoty. 1. Groszy 18. wypada na Skarb -	-	-	-	-	-	- "	- "	-	6.	27.	1.	3.

Latus na Skarb Złł. 3223. G. 23. S. 1. D. 3½

Taz Wieś Dramino wielkie	Wysiew roczny każdego Zboża z trzech Lat szredniu Wzięty				Podług Taxy Powiatowey Summa ogolna za każdego rodzaiu Zboża				Z Ogolney Summy część dziesiąta na ofiarę dla Skarbu Rzeczy Pltey ogołem wzięta			
	Korce	Ćwierci	Garce	Kwarty	Złote	Grosze	Szelągi	Denary	Złote	Grosze	Szelągi	Denary
Latus na Skarb	-	-	-	-	-	-	-	-	3223.	23.	1.	3½
Część JW. Fabiana Gizeńskiego, który podał y za przysiągł. Żyta	- 1.	3.	2.	3.								
Pszenicy	-	-	6.	3								
Grochu	-	-	5.	1.								
Jęczmienia		2.	5.	2.								
Tatarki	-	1.	5.	2.								
Owsa	-	1.	4.	-								
Wolny od Podatku.												
Część JW. Fabiana Malińskiego, który podał y za przysiągł Żyta	- 13.	2	-	-	67.	15.	-	-				
Pszenicy	-	3	-	-	- 5.	7.	1.	3.				
Grochu	- 1.	2	-	-	- 7.	15.	-	-				
Jęczmienia	5.	-	-	-	20	-	-	-				
Tatarki	3	-	-	-	12.	-	-	-				
Owsa	3	-	-	-	- 7.	15.	-	-				
Prosa	-	-	2.	-	-	13	-	-				
Summa Dochodu	-	-	-	-	120	5.	1.	3.				
Wytrąciwszy Dziesięciny Złotych 3. wypada na Skarb	-	-	-	-	-	-	-	-				

Latus na Skarb Złt. 3235. G. 15. - D. 3½

~~608~~

1043

Taż Wieś Dramino wielkie	Wysiew roczny każdego Zboża z trzech Lat Srednio Wzięty.				Podług Taxy Powiatowey Summa ogolna za każdego rodzaju Zboże				Z Ogolney Summy części dziesiąta na Ofiarę dla Skarbu Rzeczy Pltey ogołem wzięta.			
	Korce	Ćwierci	Garce	Kwarty	Złote	Grosze	Szelągi	Denary	Złote	Grosze	Szelągi	Denary
Latus na Skarb	-	"	-	.	- .	-	.	-	3235.	15	-	3½
Część JWana Piotra Dramińskiego który podał y Zaprzysiągł.												
Żyta	13	2	-	-	57.	15.	-	-				
Pszen		2	.		- 5.	7.	1.	3.				
Ś					7.	15	-	-				
Jęczmienia	-	-	-	-	- 20	-		-				
Tatarki	- 3	-	-	-	12	-	-	-				
Owsa	- 3	-	-	-	7.	15.	-	-				
Prosa	-	-	2	- -	—	13	-	-				
Summa Dochodu	-	"	-	"	120.	5.	1.	3.				
Wytrąciwszy Dziesięciny Złł. 3. wypada na Skarb. - " - "	-	-	-	-	-	-	-	-	11.	21.	2.	-
Dobra Drozdowo Parafionalne, Piekuty, Orze[illegible] Piersk[illegible] [illegible] Pw[illegible] [illegible]że Wielmo[illegible] [illegible]nstancya ze Mostowskich niegdy W.												

Latus na Skarb Złł. 3247. G. 6. S. 2. D. 3½

	Wysiew roczny każdego Zboża z trzech Lat Szrednio wzięty				Podług Taxy Powiatowey Summa ogolna za każdego rodzaju Zboże				z Ogolney Summy część dziesiąta na Ofiarę dla Skarbu Przeczy Pttey ogołem wzięta			
	Korce	Ćwierci	Garce	Kwarty	Złote	Grosze	Szelągi	Denary	Złote	Grosze	Szelągi	Denary
Wielmożnego Jmci Pana Jana Bromirskiego Chorążego Płockiego Pozostała Małżonka Wdowa swoim y WW. Kordu li y Maryanny Bromirskich małoletnich Corele swych Jmieniem też Dobra przy Pryncypalnych Dobrach Kaczorowach w Kommissyi Powiatu Raciąskiego podała y zaprzysięgła przeto od tey że Kommissyi Powiatu Raciąskiego Dnia 10. Miesiąca y Rku bieżącego datowane w Kommissyi naszey złożyła												

1045

Miasta Płońska z Gminą

Parafialnego Dist. każdego z Dobra Obywatela Gruntu posiadającego.

	Wyszacowanie każdego Zboża do Dziesięciu Lat Średnio wzięte				Podług Taxy Powiatowey summa ogulna za każdego Zboże				z Ogulnego summy części dziesięciu na zaspokojenie dla Skarbu Prawa Propinacyi Exclusywa			
	Korcy	Ćwierć	Garce	Garnce	Złote	Grosze	Półgr.	Denary	Złote	Grosze	Półgr.	Denary
St. Jana Oględzkiego który podał z Zaprzysięgł.												
Żyta	3.	1.	2.	-	16.	17.	-	1.				
Jarki	-	1	2	-	2.	2.	1.	4.				
Pszenicy	-	3	2	-	5.	2.	1.	5.				
Jęczmienia	2	-	-	-	9	-	-	-				
Tatarki	-	2.	6.	-	2.	22	1.	3.				
Grochu	1.	2.	6.	-	8.	13.	2.	-				
Owsa	2.	1.	6.	-	6	4	1.	1½				
Łuzu	-	-	1	2.	-	9.	2	3.				
Summa Dochodu.												
St. Antoniego Dzierżenia z który podał z Zaprzysięgł.												
Żyta	9	-	-	-	45.	-	-	-				
Pszenicy	1.	2.	-	-	10.	15.	-	-				
Jęczmienia	4.	1.	2	-	17.	7.	1	3.				
Tatarki	1.	2.	5	-	6.	19.	2.	1½				
Grochu	-	2	-		2.	18.	.					
Owsa	4.	1	2	-	10.	23.	2.	3.				
Łuzu	-	-	4	-	-	26	-	4.				
Summa Dochodu	-	3½	-	-	93.	16.	-	5½				
St. Wawrzyńca Dzierżenia z który podał z Zaprzysięgł.												
Żyta	4.	-	-	-	20.							

Tez Miasto Płońsk

	Wyszowszy każdego Zboża z trzech lat zne Dnio ewig tyg.				Podług Taxy Kowalskiey Summa ogolna za każdego rodzaju Zboże				z Ogolney Summy części dzieśią na Oyca dla Skarbu Kroney Złoty ogolem Wieśia.			
	Korce	Ćwierć	Garcy	Kwarty	Złote	Grosze	Półgr.	Denary	Złote	Grosze	Półgr.	Denary
Pszenicy	-	„	3	2	-	5.	21.	-	-			
Jęczmienia	-	6.	2.	-	-	26	-	-	-			
Tatarki	-	1.	1.	2.	-	5.	7.	1.	3.			
Grochu	-	„	3	2.	-	4	2	-	1.			
Owsa	-	2	1.	6	-	6.	2.	2.	3.			
Lnsa	-	-	-	3	-	-	19.	1.	3.			
Summa Dochodu	-	„	-	„	-	67.	22	2.	4.			
Wielmożnych Jakimś Państwa Krzesimskich Małżonków, których Kwarta w Dzierżawie Xiąt Bonawentury Kiersticiewicza zyskuie Dzierżawca Wyżey nazwanych podał tymczasowy spis.												
Żyta	-	4	-	-	-	20.						
Jęczmienia		2.	2.	6	-	10.	22.	1.	3.			
Tatarki	-	1.	1.	2	-	5.	7.	1.	3.			
Owsa	-	1.	1.	2.	-	3.	8.	1.	2.			
Summa Dochodu	-	„	-	„	-	39.	8.	1.	2.			
Xiędza Zawadzkiego tuteyszy podał tymczasowy spis.												
Żyta	-	1.	-	2	-	6	-	-				
Jęczmienia		3	2.	-	-	14.	-	-	-			
Grochu	-	„	1.	2.	-	-	1.	17	-	1.		
Summa Dochodu	-	„	-	„	-	20.	17.	-	1.			

1044

Toż Miasto Płońsk.

	Wyszewrzany każdego Zboża za 3 trzech lat średnio Wiązky				Podług Taxy Kwartalnej Summa ogólna za całego urzędu Zboże				Z Ogólney Summy rzeczy dzieśiąta na Oltarz dla Skarbu Duszpasterskiego ogółem Wieśa.			
	Żyta	Owsa	Jęcza	Hreczky	Zboża	Grosze	Półgr.	Denary	Złote	Grosze	Półgr.	Denary
Mt. Stanisława Dzwonieckiego który podat. z Zapuszczał.												
Żyta	4.	2.	-	-	22.	15	-	-				
Pszenica	2.	2	6	-	10.	22.	1.	3.				
Tatarki	1.	-	6	-	4	22	1.	3.				
Grochu	-	1	-	-	1.	7	1.	3.				
Owsa	4	-	-	-	10	-	-	-				
Prosa	-	-	4	-	-	26	-	-				
Summa Dochodu	-	-	-	-	60.	3.	2	-				
Mt. Jana Zemralskiego który podat. z Zapuszczał.												
Żyta	-	1	3	-	1.	21.	2.	1.				
Pszenica	2.	1.	6	-	9.	22.	1.	3.				
Tatarki	-	3.	5.	-	3	18	2.	1½				
Owsa	3.	1.	2.	-	8	8	2.	3½				
Prosa	-	-	2	-	-	13	-	-				
Summa Dochodu	-	-	-	-	23.	24.	2.	3.				
Mt. Tomasza Przyborowskiego który podat. z Zapuszczał.												
Żyta	6.	2.	6.	-	33.	13.	2.	-				
Pszenicy	1	-	5	-	8.	2.	2.	2.				
Pszenica	6.	2.	6	-	26.	22.	1.	3.				
Tatarki	1.	-	-	-	4.	-	-	-				

Tow Miasto Dubińsk.	Uczewroczny Ogólny Szacunek Zbioru za trzech lat średnio wzięty				Podług Taxy Powiatowey Summa ogólna zebranego zboża w Zbiorze				z Ogólney Summy wyżey na Część Skarbu Królewy Polskiey ogółem wzięta.			
	Korce	Ćwierci	Garca	Kwarty	Korce	Ćwierci	Garca	Kwarty	Korce	Ćwierci	Garca	Kwarty
Grochu	-	1.	-	5	-	-	5.	23.	2.	4.		
Owsa	-	6.	2.	6.	-	18.	-	1.	-			
Łwsa	-	-	-	4	-	-	-	26.	-	-		
Summa Dochodu	-	-	-	-	-	96.	29.	-	-			
Ktt. Wagna Wróblewskiego ktory podat y Zapmyzięgę												
Żyta	-	6.	2.	-	-	32.	15.	-	-			
Pszenicy	-	1.	2	-	-	10.	15	-	-			
Jęczmienia	-	3.	2	-	-	14	-	-	-			
Tatarki	-	1.	-	-	-	4	-	-	-			
Grochu	-	-	2.	6.	-	3.	13.	2.	-			
Owsa	-	3.	2.	-	-	8.	22.	1.	3.			
Łwsa	-	-	-	1	2	-	9.	2.	3.			
Summa Dochodu	-	-	"	-	"	63.	6.	1	3.			
Ktt. Michała Milkiewicza ktory podat y Zapmyzięgę												
Żyta na Zastawnym	-	2.	-	-	}	23.						
Żyta na swym	-	2.	2.	6.								
Pszenicy	-	-	2.	6.	-	-	4.	27.	1.	-		
Jęczmienia	-	4.	2.	6	-	-	18.	22.	1.	2.		
Tatarki	-	1.	-	-	-	-	4.	-	-	-		

611

1043

Toż Miasto Płońsk

	Wysiew roczny każdego Zboża za ostatnich lat kilka średnio wzięty.				Podług Taxy Powiatowey Summa ogulna za każdego roku ilość Zboże				Z Ogolnych summy części dziesięciny na Skarb dla Proboszczów			
	Korcy	Ćwierci	Garce	Kwarty	Złote	Grosze	Szelągi	Denary	Złote	Grosze	Szelągi	Denary
Grochu	-	-	2	-	-	2.	15.	-	-			
Owsa	-	2.	1.	2	-	5.	24.	-	3½			
Lnsa	-		-	1	2.	-	9	2.	3.			
Summa Dochodu	-	-	-	-	-	59.	19.	1.	2½			
Od Walentego Krzyżanowskiego, który podał Deklarację.												
Żyta na Zastawnym	-	1.	2.	6.	} 30							
Żyta na Suchym	-	4.	1.	2	- }							
Pszenicy	-	-	1.	2	-	2.	5.	1.	2			
Jęczmienia	-	3	2.	6	-	14.	22.	1	2.			
Tatarki	-	-	3.	2	-	3.	7.	1.	3.			
Grochu	-	-	-	6	-	-	20	2.	½			
Owsa	-	-	3.	2.	-	2.	1	-	-			
Lnsa	-	-	-	1.	2.	-	9.	2.	3.			
Summa Dochodu	-	-	-	-	-	32.	15.	1.	2½			
Od Franciszka Sierakiego podał Deklarację.												
Żyta	-	2	-	-	-	10.	-	-	-			
Pszenicy	-	-	-	6	-	1.	9.	1.	-			
Jęczmienia	-	-	2.	-	-	2.	-	-	-			
Tatarki	-	-	2.	-	-	2.	-	-	-			
Grochu	-	-	-	6	-	-	20	2.	-			
Summa Dochodu	-	-	-	-	-	16	9	-	-			

Toż Miasto Płońsk

	Wysiew ćwarty każdego zboża zmierzony Kwartą Płońską Warszawską				Podług Taryfy Kowieńskiey ma ogulna za każdego rodzaju zboże				Z ogulney summy czyo dziesiąta należąca Skarbu Pańskiego potrącona			
	Korcy	Ćwierci	Garcy	Kwarty	Złote	Grosze	Półgr.	Denary	Złote	Grosze	Półgr.	Denary
Ks. Woyciecha Małyszkiewicza, który podał wyżey wyrażone.												
Żyta	-	6.	2.	6.	-	33.	13.	2.	-			
Pszenicy	-	2.	-	-	-	3.	15.	-	-			
Jęczmienia	-	4.	2.	6.	-	10.	22.	1.	3.			
Tatarki	-	2.	6	-	-	2.	22.	1.	3.			
Grochu	-	2.	6.	-	-	3.	13.	2.	-			
Owsa	-	5.	-	-	-	12.	15.	-	-			
Prosa	-	1.	2.	-	-	2.	15.	1.	5.			
Summa Dochodu	-	-	-	-	-	76.	17.	2.	5			
Ks. Wayra Laskowskiego który podał wyżey wyrażone.												
Żyta na swym Gruncie	-	2.	6.	-	} 10.	-	-	-				
Żyta na dzierżawnym	-	1.	1.	2.	-							
Pszenicy iarey na swym	-	-	-	6.	-	-	1.	9.	1.	-		
Jęczmienia na swym	-	1.	1.	2.	-	-	5.	7.	1.	3.		
Tatarki na swym	-	-	2.	6.	-			22.	1.			
Grochu na dzierżawnym	-	-	-	6.	-	-						
Owsa na swym	-	-	2.	6.	-	} 3.	13.	-				
Owsa na dzierżawnym	-	-	2	6	-							
Summa Dochodu	-	-	-	-	-	23.	21.	-	-			

1051

Toż Miasto Płońsk	Wysiew rocznym każdego Zboża z trzech Lat Średnio wzięty.				Podług Taxy Powiatowey Summa ogólna za każdego rodzaiu Zboże				z Ogólney Summy część dziesiąta na Ofiarę dla Skarbu Rzeczy Pltey ogółem wzięta.			
	Korce	Ćwierć	Garce	Kwarty	Złote	Grusze	Szelągi	Denary	Złote	Grusze	Szelągi	Denary
Pt Wawrzenca Przyborowskiego, który podał y zaprzysiągł												
Żyta	- 4.	-	"	- "	20.	-	-	-				
Pszenicy	- 1.	-	-	-	- 7.	-	-	-				
Jęczmienia	- 3	2	-	-	14.	-	-	-				
Tatarki	- 1	-	-	-	" 4.	-	-	-				
Grochu	- "	2.	-	-	2.	15.	-	-				
Owsa	- 4.	-	-	-	- 10.	-	-	-				
Prosa -	-	-	1.	2.	-	9.	2.	3.				
Summa Dochodu	-	"	-	-	57.	24.	2.	3.				
Piotra Przasnickiego który podał y zaprzysiągł.												
Żyta -	- 2.	1.	2	-	11.	17.	1.	-				
Jęczmienia	-	3.	2.	-	3.	7.	1.	3.				
Tatarki	- "	1.	2	-	- 1.	7.	1.	3.				
Grochu	-	1	-	-	1.	7.	1.	3.				
[illegible]za	-	3.	2	-	- 2.	1.	1.	½				
[illegible]osa	-	-	1	2.	-	9.	2.	3.				
[illegible] Dochodu	- "	-	"	- "	19.	20.	2.	1½				

Toż Miasto Płońsk	Wysiew roczny każdego Zboża z trzech Lat Średnio wzięty				Podług Taxy Powiatowey Summa ogólna za każdego rodzaju Zboże				z Ogólney Summy część dziesiąta na Ofiarę dla Skarbu Rzeczy Pltey ogółem wzięta.			
	Korce	Ćwierci	Garce	Kwarty	Złote	Grosze	Szelągi	Denary	Złote	Grosze	Szelągi	Denary
Itt Kaynra Teklińskiego, który podał y zaprzysiągł.												
Żyta	2	-	-	-	10.	-	-	-				
Jęczmienia	2.	2.	6	-	10.	22.	1.	3.				
Owsa	2	-	-	-	5.	-	-	-				
Summa Dochodu	-	-	-	-	25.	22.	1.	3.				
Itt Marcina Kierzkiewicza który podał y zaprzysiągł.												
Żyta	6.	2.	6.	-	33.	13.	2.	-				
Pszenicy	1.	1.	2	-	9.	5.	1.	5.				
Jęczmienia	6.	2	6	-	26.	22.	1.	3.				
Tatarki	2	-	-	-	8	-	-	-				
Grochu	1	2.	5	-	8.	0.	2.	-				
Owsa	6.	-	-	-	15.	-	-	-				
Prosa	-	-	1.	2.	-	9.	2.	3.				
Summa Dochodu	-	-	-	-	101.	-	1.	3.				

1033

Toż Miasto Płońsk.	Wysiew rozny każdego Zboża z trzech Lat Średnio Wzięty.				Podług Taxy Powiatowey Summa ogólna za każdego rodzaju Zboże				z Ogólney Summy część dziesiąta na Ofiarę dla Skarbu Przeszy Płtey ogo tem wzięta			
	Korca	Ćwierci	Garca	Kwarty	Złote	Grosze	Szelągi	Denary	Złote	Grosze	Szelągi	Denary
Stt Jakoba Małeckiego który podał y zaprzysiągł.												
Żyta	2.	2.	6.	–	13.	13.	2.	–				
Pszenicy	–	3.	2.	–	5.	20.	1.	5.				
Jęczmienia	1.	1.	2	–	5.	7.	1.	3.				
Grochu	–	–	6	–	–	28.	2.	–				
Owsa	1.	2.	6.	–	4.	5.	–	3.				
Prosa	–	–	1	2.	–	9.	2	3.				
Summa Dochodu	–	–	–	–	29.	24.	1.	2.				
Stt Walętego Zielechowicza który podał y zaprzysiągł												
Żyta	2.	2.	6.	–	13.	13.	2.	–				
Pszenicy	–	2.	6.	–	4.	24.	1.	–				
Jęczmienia	1.	1.	2	–	5.	7.	1.	3.				
Tatarki	–	2.	6.	–	2.	7.	1.	3.				
Grochu	–	–	6.	–	–	28.	2.	–				
Owsa	1.	2.	–	–	3.	22.	1.	3.				
Prosa	–	–	1.	2.	–	9.	2.	3.				
Summa Dochodu	–	–	–	–	30.	24.	–	–				

Tor	Miasto Płońsk	Wyszło wszystkiego tego za wszech kat średnio uszło.				Podług Taxy Powiatowey Summa ogulna zaliczonego na ten Zbior				Z Ogulney Summy czego dziesiąta na Opiaro dla Skarbu Bożey Ziemi uszło.			
		Korce				Złote	Grosze	Półgr.	Denary	Złote	Grosze	Półgr.	Denary
		Korce	Garce	Kwarty									
Ks. Pawła Pułtuskiego													
z podat. y Zapusią													
	Żyta	-	2.	-	6.	-	-	10.	28.	2.	-		
	Pszenicy	-	1.	-	6.	-	-	8.	2.	2.	2.		
	Jęczmienia	-	2.	2.	6.	-	-	10.	22.	1.	3.		
	Tatarki	-	-	3.	2.	-	-	2.	7.	1.	3.		
	Grochu	-	-	1.	2.	-	-	1.	17.	-	1.		
	Owsa	-	3.	2.	-	-	-	8.	22.	1.	3.		
	Prosa	-	-	-	1.	2.	-	-	0.	2.	3.		
Summa Dochodu		-	-	-	-	-	-	43.	20	2.	3.		
Ks. Antoniego Lusiadeg													
który podat. y Zapusią													
	Żyta	-	2.	2.	6.	-	-	13.	13.	2.	-		
	Pszenicy	-	-	2.	6.	-	-	4.	24.	1.	-		
	Jęczmienia	-	2.	-	-	-	-	8	-	-	-		
	Tatarki	-	-	1.	2.	-	-	1.	7.	1.	3.		
	Grochu	-	-	2.	-	-	-	2.	15.	-	-		
	Owsa	-	2.	1.	2.	-	-	3.	23.	1.	1½		
	Prosa	-	-	-	1.	2.	-	-	-	2.	-		
Summa Dochodu		-	-	-	-	-	-	30.					
Ks. Jacka Lelenskiego, który													
podat. y Zapusią	Żyta	-	1.	-	-	-	-	5.	-	-			
	Jarki	-	-	-	6.	-	-	-	28.	2.	-		

614

1055

Toż Miasto Płońsk

	Wyszewnego z każdego łbu za trzech lat średnio wzięty				Podług Taxy Kameralney summy maiątku za każdego rodzaju łbem				z Dzietney Summy części przeznaczonych na Ofiarę dla Skarbu Rządowego ogółem wzięta			
	Konie	Krowie	Woły	Owce	Złote	Grosze	Półgr.	Denary	Złote	Grosze	Półgr.	Denary
Jęczmienia	-	1.	1.	2.	-	5.	7.	1.	3.			
Tatarki	-	2.	-	-	-	2.	-	-	-			
Grochu	-	-	6.	-	-	28	2.	-				
Owsa	-	2.	6.	-	-	1.	21.	1.	2.			
Summa Dochodu	-	-	-	-	15.	26	1.	.				
St. Lauta Lawrentowskiego który podał y zaprzysiągł.												
Żyta nadzierżawne	-	2.	6.	-	10.	-	-	-				
Żyta nadwym	-	1.	1.	2.								
Tatarki nadwym	-	-	1.	2.	-	-	1.	17.	-	1.		
Pszenicy	-	-	1.	2.	-	-	2.	5.	1.	5.		
Jęczmienia	-	1	1.	2.	-	-	5.	7.	1.	3.		
Tatarki	-	-	2.	-	-	-	2.	-	-	-		
Grochu	-	-	1.	2.	-	-	1.	16.	2.	5.		
Owsa	-	1.	1.	3.	-	-	3.	8.	2.	4.		
Summa Dochodu	-	-	-	-	-	25.	6.	-	-			
W. Adama Kolermanskiego [illegible]												
Żyta	-	2.	6.	-	-	3.	13.	2.	-			
Pszenicy	-	-	-	6.	-	-	1.	9.	1.	-		
Jęczmienia	-	1.	-	-	-	-	4.	-	-	-		
Tatarki	-	-	1.	-	-	-	1.	-	-	-		
Grochu	-	-	1.	-	-	-	1.	7.	1.	3.		
Owsa	-	1.	-	-	-	-	2.	15.	-	-		
Summa za Dochodu	-	-	-	-	-	13.	15.	1	3.			

Toż Miasto Lwów.

	Wzięciu roczny każdego Zboża z trzech lat bliskich dnia wzięty.				Podług Taxy Kwartalnego ogułem za każdego mieszczanina Zboże.				z Ogólney Summy czyli Dziesięciny na Oltarz dla Parobu Dziesięcy Oltarzy ogułem wzięta.			
	Korce	Ćwierć	Garnce	Kwarty	Złote	Grosze	Szelągi	Denary	Złote	Grosze	Szelągi	Denary
Kt. Pawła Krakowskiego który podatku żadnego nie płaci.												
Żyta	-	-	1.	2.	-	-	1.	17.	1.	-		
Jęczmienia	-	1.	-	5.	-	-	4.	18.	2.	1½		
Grochu	-	"	1.	-	-	-	1.	7.	1.	3.		
Owsa	-	"	2.	6.	-	-	1.	21.	1.	3.		
Wiatrak Dziesięciny z którego podawana Intrata	-	"	-	"	1.	-	50.	-	-			
Summa Dochodu	-	"	-	"	-	-	59.	4.	2.	2½		
Kt. Tomasza Kwiatkowskiego, który podatku żadnego nie płaci.												
Żyta	-	3.	1.	2.	-	-	16.	17.	1.	-		
Pszenicy	-	"	1.	2.	-	-	2.	5.	1.	5.		
Jęczmienia	-	1.	1.	2.	-	-	5.	7.	1.	3.		
Grochu	-	"	-	6.	-	-	"	28.	2.	-		
Owsa	-	2.	-	6.	-	-	5.	14.	-	-		
Prosa	-	-	-	2.	2.	-	"	16.	1.	1.		
Summa Dochodu	-	"	-	"	-	-	30.	33.		4		
Kt. Walerego Polskiego który podatku żadnego nie płaci.												
Żyta	-	"	1.	2.	-	-	6.	17.	-	1.		
Jęczmienia ozimkiey	-	-	-	6.	-	-	1.	9.	1.	-		

615

1054

Toz Miasto Płońsk

	Wysiewwve z każdego Zbo za trzech lat Średnio uzięty				Podług Taxy Powiatowey ma ogołna za każdego wydaiu Zboże				Z Ogolney summy czyli Dziesięciny na Opasz dla Skarbu Dzieży Zboży ogołem uzięto			
	Korce	Ćwierci	Garce	Kwarty	Złote	Grosze	Szelągi	Denary	Złote	Grosze	Szelągi	Denary
Pszenicy iary	– „	1.	2.	–	– 2.	5.	1.	5.				
Jęczmienia	– 1.	–	–	–	– 4.	–	–	–				
Tatarki	– „	1.	2.	–	– 1.	7.	1.	3.				
Grochu	– „	1.	2.	–	– 1.	17.	–	1.				
Owsa	– „	1.	–	–	– „	18.	2.	1½				
Lwsa	„ –	–„	1.	–	– „	6.	1.	3.				
Owsa na Zastawne	– „	3.	–	–	– 1.	26.	–	4½				
Summa Dochodu	– –				19.	18.	–	1½				
Ks. Apolonij Urbanowy Kurowey, która podała z/za przysięgą – Żyta	– „	3.	2.	–	– 4.	2.	–	1.				
Jęczmienia	– 2	1.	2.	–	– 9.	7.	1.	3.				
Tatarki	– „	2	–	–	– 2.	–	–	–				
Owsa	– „	2.	6.	–	– 1.	21.	1.	3.				
Summa Dochodu	– „	–	„	–	17.	1.	–	1.				
Ks. Chrzestna Tellenówna Wdowy po ś/ Wojciechu J. vesta Żyta	– 1.	2.	4.	–	– 8.	14.	–	2.				
Pszenicy	– 1.	–	–	–	– 7.	–	–	–				
Jęczmienia	– „	2.	6.	–	– 2.	22.	1.	3.				
Summa Dochodu	– „	–	–	–	17.	26.	1.	5.				

Poz. Miasto Płońsk

	Wyszło wraz z tego gatunku za cztery lat średnio uiszczy				Podług Taxy Konstytucyjnej ma ogulnaza każdego wieczaju Zboże				z Ogólnego summy uiszczo dziesięcia na Skarb dla Skarbu Rządowy ogółem uiszcza			
	Korce	Garce Garcowe	Garce	Kwarty	Złote	Grosze	Półgr.	Denary	Złote	Grosze	Półgr.	Denar.
St. Antoniego Kwiatkiewicz												
który podał z Zapisu sig.												
Żyta	—	2.	6.	—	—	3.	12.	2.	—			
Pszenicy	—	—	2.	2.	—	"	10.	1.	1.			
Jęczmienia	—	2.	6.	—	—	2.	22.	1.	3.			
Grochu	—	—	6	—	—	"	28.	2.	—			
Summa Dochodu	—	—	—	—	—	7.	21.	—	4.			
St. Jana Waszkiewicza Ekonomy podał z Zapisu sig.												
Jęczmienia	—	1.	1.	2.	—	—	5.	7.	1.	3.		
Tatarki	—	—	—	6.	—	—	"	22.	1.	3.		
Grochu	—	—	—	6.	—	—	"	28.	2.	—		
Owsa	—	1.	1.	2.	—	—	3.	8.	1.	1½		
Lnsa	—	—	—	1.	2.	—	"	9.	2.	3.		
Summa Dochodu	—	—	—	—	—			16.	2.	4½		
St. Antoniego Kupczyńskiego, który podał z Zapisu sig.												
Jęczmienia	—	1.	—	—	—	—	4.	—	—	—		
Tatarki	—	—	—	6.	—	—	"	22.	1.	3.		
Grochu	—	—	—	6.	—	—	"	28.	2.	—		
Summa Dochodu	—	—	—	—	—	—	5.	21.	—	3.		

616

1059

Toż Miasto Płońsk.	Wysiew roczny każdego Zboża z trzech Lat Szrednio wzięty				Podług Taxy Powiatowey Summa ogólna za każdego rodzaju Zboże				z Ogulney Summy część dziesiąta na Ofiarę dla Skarbu Rzeczy Pltey ogo tem wzięta.			
	Korce	Ćwierci	Garce	Kwarty	Złote	Grosze	Szelągi	Denary	Złote	Grosze	Szelągi	Denary
Ks. Jacentego Wolinskiego który podał y Zaprzysiągł.												
Zyta	1.	-	6.	-	5.	28.	2.	-				
Jęczmienia	-	2.	6.	-	2.	22.	1.	3.				
Tatarki	-	-	6.	-	-	22.	1.	3.				
Grochu	-	1	-	-	1.	7.	1.	3.				
Owsa	1.	-	6.	-	2.	29.	-	-				
Summa Dochodu	-	-	-	-	13.	20.	-	3.				
Ks. Woyciecha Lesniewskie który podał y Zaprzysiągł.												
Zyta	1.	2.	-	-	7.	15.	-	-				
Pszenicy	-	1.	-	-	1.	22.	1.	3				
Jęczmienia	-	3.	-	-	3.	-	-	-				
Tatarki	1.	-	-	-	4.	-	-	-				
Owsa	1.	-	-	-	2.	15.	-	-				
Summa Dochodu	-	-	-	-	18.	22.	1.	3.				
[illegible] Gruncie Kobuchowskim [illegible] w Possessyi JW. Fabia[illegible] [illegible]skiego do Dobr [illegible] posiadanym który [illegible] [illegible]ysiągł. Zyta	2.	2.	-	-	12.	15.	-	-				
Jęczmienia	-	2.	-	-	2.	-	-	-				

Toz Miasto Płońsk	Wysiew roczny każdego Zboża z trzech Lat Srednio wzięty.				Podług Taxy Powiatowey Summa ogólna za każdego rodzaju Zboże				Z Ogólney Summy część dziesiąta na Ostarę dla Skarbu Przeszłey Pltey ogółem wzięta			
	Korce	Ćwierci	Garce	Kwarty	Złote	Grosze	Szelągi	Denary	Złote	Grosze	Szelągi	Denary
Owsa -	- " 2.	2.	-	-	- 3.	22.	1.	3.				
Summa Dochodu -	-	-	-	-	18.	7.	1.	3.				
Na Gruntach Prawem Zastawnym, do Dobr Skarzyna służących przez JW. Kwasieborskiego y Koryckiego Dzierżawą trzymanych ktorzy podali y zaprzysięgli												
Żyta - "	- 4.	-	-	-	20.	-	-	-				
Pszenicy	- "	2.	-	-	- 3.	15.	-	-				
Jęczmienia	- "	2	-	-	2.	-	-	-				
Owsa - "	- 4.	-	-	-	10.	-	-	-				
Tatarki	- 4.	-	-	-	16.	-	-	-				
Prosa -	- "	-	1.	-	- "	6.	1.	3.				
Summa Dochodu -	-	-	-	-	51.	21.	1.	3.				
Summa z Wysiewow całego Miasta, tak przez Mieszczan iako y postronnych Possessorow podanego Dochodu	- "	-	"	- "								
Wytrąciwszy Dziesięciny przez całe Miasto Kościołowi dawaney Złł. 45. gr. 19. wypada na Skarb grosz dziesiąty.	-	-	-	-	-	-	-					

Wyższe Latus przenosząc y łącząc na Skarb Złł. - " 3383. G. 12 - " D. 5.

617

1061

Toż Miasto Płońsk	Wysiew roczny każdego Zboża z trzech lat Szrednio wzięty.				Podług Taxy Powiatowey Summa ogólna za każdego rodzaju Zboże				Z Ogólney Summy część dziewiąta na Ofiarę dla Skarbu Pruzy Pltey ogółem wzięta.			
	Korce	Ćwierce	Garce	Kwarty	Złote	Grosze	Szelągi	Denary	Złote	Grosze	Szelągi	Denary
Latus na Skarb -	- "	-	-	-	"	- "	-	"	3383.	12.	- "	5.
Jurysdykcya zwana Jaskułowizna Ziemska JW. Onufrego Bromirskiego Starosty Płockiego y Płońskiego dziedziczna na którey JP. Antoni Michowski złożywszy Extrakt Przysięgi w Grodzie Płoc[illegible] Dnia 19. Mie[illegible]ca Sierpnia Roku [illegible]żącego przez tegoż JW. [illegible]arostę wykonaney zle[illegible]ając Sprawiedliwe podanie Intraty Ekonomom y Dyspo[illegible]torom podał y zaprzysiągł.												
Żyta -	- 6.	-	-	-	30.	-	-	-				
[illegible]	- 7.	-	-	-	28.	-	-	-				
[illegible]	- "	2	-	-	2.	-	-	-				
[illegible]na Wozow[illegible]	- "	2.	-	-	2.	15.	-	-				
[illegible]traka	-	-	-	-	12.	-	-	-				
[illegible] z p[illegible]racyą pusz[illegible]	-	-	-	-	100	-	-	-				
[illegible] Mirele 81.	-	-	-	-	162.	-	-	-				
136. [illegible] [illegible]ynaryiney [illegible]arey 84. Kwarta 1. Kwat: 1.	-	-	-	-	56.	6.	-	-				

Latus na Skarb Złł: 3383. G. 12. - D. 5.

Toż Miasto Płońsk	Wysiew roczny każdego Zboża z trzech Lat Szrednio Wzięty.				Podług Taxy Powiatowey Summa ogólna za każdego rodzaju Zboże				Z Ogólney Summy część dziesiąta na Ofiarę dla Skarbu Rzeczy Pltey ogółem wzięta.			
	Korce	Ćwierci	Garce	Kwarty	Złote	Grosze	Szelągi	Denary	Złote	Grosze	Szelągi	Denary
Latus na Skarb	-	-	-	-	-	-	-		3383.	12.	-	5.
Summa Dochodu	-	"	-	"	-	392.	21.	-	-			
Grosz dziesiąty na Skarb z tego Dochodu rachując Wypada	-	"	-	"	-	-	"	-	39.	8.	-	2.

Latus na Skarb. Złp. 3422. G. 20. S. 1. D. 1.

618

1063

Płońsk Konwent WW. OO. Karmelitów którego Intratę Wielebny O. Ambroży od S. Jana tegoż Konwentu Przeor podał y zaprzysiągł.	Wysiew roczny każdego Zboża z trzech lat Średnio Wzięty.				Podług Taxy Powiatowey Summa ogólna za każdego rodzaju Zboże				Z Ogólney Summy część dziesiąta na Ofiarę dla Skarbu Przeory Płtey ogółem wzięta.			
	Korce	Ćwierć	Garce	Kwarty	Złote	Grosze	Szelągi	Denary	Złote	Grosze	Szelągi	Denary
Latus na Skarb	-	"	-	"	- "	-	"	-	3422.	20.	1.	1.
Nayprzód wysiew na Płońsku. na Gruncie Konwenckim.												
Żyta	- 10.	2	-	-	- 52.	15.	-	-				
Jęczmienia	- 9	-	-	-	- 36.	-	-	-				
Grochu	- 2	-	-	-	- 10	-	-	-				
Owsa	- 5.	-	-	-	12.	15.	-	-				
Z tego Dochodu Suma	-	-	-	-	111.	-	-	-				
Na Gruncie Zastawnym	-											
Żyta	- "	3.	1.	-	- 3.	22.	1.	3.				
Jęczmienia	-	3.	-	-	- 3.	-	-	-				
Summa Dochodu	-	-	-	-	" - 6.	22.	1.	3.				
Summy na rożnych Dobrach Procentu na Msze Ste. [illegible]nsane wiedzę tącząc Summę 38700. Złt. wy[illegible]szące od którey Summy [illegible] roczn[illegible]	-	-	-	-	1354.	-	-	-				
[illegible]a ta[illegible] Wysiewu [illegible]centu dochodu	-	-	-	-	1471.	22.	1.	3.				
[illegible] Grosz dzie[illegible]ty [illegible] Skarb rachując wypada na Skarb	-	-	-	-	- "	-	"	- "	- 146.	6.	2.	1½

Latus na Skarb Złt. 3568. G. 27. - D. 2½

Płońsk

Taxy przez teraźnieyszy Konwent Prowincyalny od Kapituły Płockiego nadanym posiadanej teraźnieyszej W.C. Księży Prowincyałów podatkowych.	Ogólnie wszystkiey leżącey gotówki za dwanaście lat ostatnich dnio Maiy.				Podług Taxy Konwentowym ogłoszonego wydania gotówki dnia.				Z gotowizny tym razy część dziesiąta należąca dla Skarbu Rzeczypospolitey ogłoszonego wydania.			
	Złote Polskie	Grosze	Fenigi	Denary	Złote Polskie	Grosze	Fenigi	Denary	Złote Polskie	Grosze	Fenigi	Denary
Latus na Skarb - »	-	»	-	»	-	»	-	»	3568.	27.	-	2½
Na Gruncie do Summy tey należących												
Żyta -	1.	2.	-	-	7.	19.	-	-				
Jęczmienia		1.	-	-	»	1.	-	-				
Owsa		2.	-	-	1.	7.	1.	3.				
Tatarki	- »	1.	-	-	»	1.	-	-				
Summa Dochodu Grosz dziesiąty na Skarb	-	-	-	-	10.	22	1.	3.				
	- »	-	»	-	-	»	-	»	-	1.	2.	4½
Na Gruncie do Szpitala należących.												
Żyta -	-	2.	-	-								
Jęczmienia	-	1.	-	-								
Owsa -	-	1.	-	-								
Tatarki	-	»	1.	-								
Zdiecy Prawa teraźnieyszy Szpital wolny od Podatku												
Procenta od Summ zdziesięcina teyże Taxy).												
Dziesięciny Procenty - »	-	»	-	»	-	20.						
Od Summy na Statucie Toruńskim Złp. 4800.												
od którey Procentu pobrany	-	-	-	-	135.	-	-					
Od Summy Złp. 2500. Exganiscie y Subsidium Procentu	-	-	-	-	-	87.	15.	-	-			

Latus na Skarb Złp. 3569. Gr. 20. Sz. 2 1.

619

1065

Płońsk taż Fara.

	Wyciągu roczny z każdego Zboża za 3 trzech lat średnio wzięty.				Podług Taxy Kwiatkowey Summa ogułna zalicz. Tegoż rodzaju Zboża				Z Ogulney Summy części dziesiątana Płacić dla Skarbu Kwoty w Rubrycie Dziesięta			
	Mirce	Garniec	Garniec	Garniec	Złote	Grosze	Półgr.	Denary	Złote	Grosze	Półgr.	Denary
Latus na Skarb.	-	„	-	-	„	-	„	-	3569.	29.	1.	1.
Ztem od Summy rocznych Dobrach Dzierżawnych Summy Złt. Pol. 3000. wynoszącey tytuł Fary Płońskiey				-	105.	-	-	-				
Summa Dochodu Dziesięciu rocznego czynsz z wyciągu niżey wyrzeczonego za Skarbowanego zyna Skarb												
zniętego - „ - „	„	-	„	-	532.	11.	-	-				
woz dziesiąty na Skarb.												
hujące wypada - „	-	„	-	„	-	„	-	„	- 53.	7.	-	- ½
Fundusz Ks. Piotra Do Kapituły Płockiey z Gruntów należących do Probostwa Dzierżawney W. Mar. w Płońsku Obywatela Płońskiego Obywatela Płońskiego Alliasta będący Dziesięciu z Fary												
-	- 2.	2.	-	-	12.	15.	-	-				
Żyto	- „	1.	-	-	- 1.	22.	1.	3.				
Jęczmień	- 2.	1.	-	-	- 9.							
Owies	- 1.	2.	-	-	4.	13.	-	4½				
Gryka	- „	1.	-	-	- 1.	7.	1.	3.				
Groch	- „	- „	4.	- „	- .	26.	-	-				
Dochodu	- „	-	„	-	29.	24.	-	4½				
Dochodu Grosz piąty zaeksbobrowiąc wypada	-	„	-	„	- „	-	„	- „	- 5.	25.	-	-

Latus na Skarb Złt. 3629. Gr. 1. Sz. 1. D. 1. ½.

10mo

1066

Wieś Duchowna Posiadłości Jmci X.X. Kommunistów Katedry Łuckiey w Kwicieniu Prowincji Podolskiey w Parafiyi Jmci X. Proboszcza tegoż Miasta, który podał do Sprzedaży	Wyszczególnienie każdego Zboża z trzech Lat zbiorów czyli Gatunków.				Podług Taxy Dowrządowey Summa ogólna za każdego Rodzaju Zboże				Z Ogólney Summy czyli Dziesięciny na Skarb Kwitu Dworskiego ogołem Wzięta.			
	Korce	Ćwiórci	Garnce	Kwarty	Złote	Grosze	Szelągi	Denary	Złote	Grosze	Szelągi	Denary
Latus na Skarb - - -	-	-	-	-	-	-	-	-	3629.	1.	1.	1½
Żyta -	70.	2.	-	-	102.	13.	-	-				
Pszenicy				-	14.	-	-	-				
Jęczmienia	2			-	32.	-	-	-				
Owsa	14.	-	-	-	35.	-	-	-				
Tatarki	2	-	-	-	8	-	-	-				
Grochu	2.	-	-	-	10	-	-	-				
Prosa	-	1	-	-	1.	22.	1.	3.				
Siana Woz 20	-	-	-	-	60	-	-	-				
Summa Dochodu -	-	-	-	-	263.	7.	1.	3.				
Z tego Dochodu gwoz piąty na Skarb wyjęty gasiąc wypada	-	-	-	-	-	-	-	-	52.	19.		
Łobestwo Babeszew Skie Xięstwa Prowenta Cześć. Jozef Cyrzanowski Łobowcz Podatky zapłacił.												
Żyta -	19.	-	-	-	95.	-	-	-				
Pszenicy	4.	-	-	-	28	-	-	-				
Jęczmienia	8	-	-	-	35							
Grochu	1	1	-	-	0.							
Owsa	13.	-	-	-	32.	15.	-	1				
Tatarki	1.	-	2	-	0.							
Prosa	-	-	3	-	-	19.	1.					
Dziesięciny ze Karaszewa wsi Prowizyi R 100. Zł. na Brzesciu Kyi	-	-	-	-	151.	28.						
wanej - - - - - -	-	-	-	-	3.	15.	-	-				
Summa Dochodu - - -	-	-	-	-	374	1.	-	-				
Summa Dochodu Gwoz dziesiąty zgore Dochodu na Skarb wyięgnięty wypada - - -	-	-	-	-	-	-	-	-				

Latus na Skarb. Złt. 37[illegible]

620

1064

Klucz Cieszkowski do Biskupstwa Płockiego należący.	Wysiew roczny każdego Zboża z trzech Lat Szredniо Wzięty.				Podług Taxy Powiatowey Summa ogolna za każdego rodzaju Zboże.				z Ogolnej Summy część dziesiąta na Ofiarę dla Skarbu Rzeczy Pltey ogołem wzięta.			
	Korce	Ćwierć	Garce	Kwarty	Złote	Grosze	Szelągi	Denary	Złote	Grosze	Szelągi	Denary
Latus na Skarb.	-	-	-	-	"	-	"	-	3719.	3.	-	-
Wsie Cieszkowo Chrościno w Parafij Baboszewskiey, Bogucino w Parafij Krakowskiey których Intratę złożywszy Extrakt Juramentu w Grodzie Krakowskim Dnia 4. Czerwca Pltu bieżącego przez Krysztofa Hilarego - z Słupowa Szembe Biskupa Płockiego Pułtuskiego Orderow Pol. Zlecający rzetelne podanie Intrat Possessorom Kommissarzom Ekonomom WJP. Mateusz Uściechowski Cześnik Trębowolski podał y zaprzysiągł.												
Zyta Ozimę yiarego - -	119.	1.	-	-	596.	7.	1.	3.				
Pszenicy Ozimę yiarey	- 30	-	-	-	210.	-	-	-				
Jęczmieria - -	48.	-	-	-	192.	-	-	-				
Owsa	74.	3.	5.	-	187.	8	-1.	4½				
	10.	3.	-	-	- 43.	-	-	-				
	6.	1.	5.	-	- 32.	1	-	-				
wsa - -	- 1	-	5.	-	- 8.	2.	1.	3.				
Czyn - podług -												
- - -	46.	-	-	-	184.	-	-	-				
ow 145.	-	-	-	-	435.	-	-	-				

Latus na Skarb Złł. 3719. G. 3. - -

Probostwo Wsi Giny z ktorego JX Walety Sołtysowski Proboszcz po dat y Zaprzysiąg gt.	Wysiew roczny kaszey Zboża Trzech Lat Średnio Liczby.				Podług Taxy Powszechney Summa ogulna za każdego rodzaju Zboże				z Ogulney Summy cześć Dziesiąta na Opłatę dla Skarbu Powszechney wyżey wzięta.			
	Korcy	Ćwierci	Ćwierć	Kwarty	Złote	Grosze	Półgr.	Denary	Złote	Grosze	Półgr.	Denary
Latus na Skarb	–	„	–	„	– „	–	„	–	1399	26.	–	–
Żyta	15.	2.	–	„	77.	15.	–	–				
Pszenicy	2.	–	–	–	14.	–	–	–				
Jęczmienia		3	–	–	43.	–	„	–				
Grochu	1.			–	8.	21.	1.	3.				
Tatarki	3.	–	–	–	12.	–	–	–				
Owsa	12.	–	–	–	30.	–	–	–				
Prosa	–	–	1.	–	– „	6.	1.	3.				
Dziesięciny Snopowey Jeppe na Stanie rachuiąc												
Żyta	51.	–	–	–	255.	–	„	–				
Jęczmienia	11.	3.	–	–	47.	–	–	–				
Owsa	–	1.	–	–	–	10.	2.	1½				
Dziesięciny Pieniężney Od Summ Funduszowych Poprzedzyn rocznej	–	–	–	–	104.	15.	–	–				
Summa Dochodu Wypada na Skarb – Grosz Dziesiąty rachuiąc	–	„	–	„	669.	2.	–	–				
	–	„	–	„	– „	–	„	–	–	66.	20	–
Prowentyi Gorskiey Plebanca Jego W. Ks. Karol Karwowski Prowent po dat y Zaprzysiąg gt.												
Prowizyi rocznej od Summy Funduszowey na Prowent Plebanca Jego Zapisanej Ztego Oryginalnie pisanego W. Ks. Dz. akt tylko Kopia czyli ta Prowizya W. 2 No. 70. gr. 20. Patrz Prowizyi zno szy Prawa od Podatku wolney.		„	–	„	310.	20	–	–				

Latus na Skarb Złt. 4468. 3.24.

621

1069

Wieś Wysochowo Duchowna do Probostwa Gralewskiego należąca	Wysiew rozmy każdego Zboża z trzech lat Srednio Wzięty				Podług Taxy Powiatowey Summa ogólna za każdego rodzaju Zboże.				Z [illegible] Summy część dziesiąta na Ofiarę dla Skarbu Rzeczy Pltey ogółem Wzięta.			
	Korce	Ćwierć	Garce	Kwarty	Złote	Grosze	Szelągi	Denary	Złote	Grosze	Szelągi	Denary
Latus na Skarb ..	–	„	–	„	– „	–	„	– „	4466.	24.	–	–
Jmci X. Sylwester Zieliński Proboszcz Gralewski iako też Wieś Wysochowo podał wraz z Gralewem w Kommissyi Raciąskiey Zaświadczenie od teyże K[illegible]issyi Dnia 17. Mie[illegible] Sierpnia Rku niniey[illegible] w Kommissyi naszey [illegible]żył.												
Wieś Faleminko. Szpitalna, którey Wsi [illegible] Jakob Szymoniewski [illegible]rate podał y zapłacił.												
[illegible]ta	47.	1.	–	–								
[illegible]ricy	– 9.	1.	–	–								
[illegible]ichia	32.	2.		–								
[illegible]wsa –	34.	–	–	–								
Grochu –	– 3.	1.	–	–								
Tatarki	– 4.	2.	–	–								
Prosa	– „	1.	–	–								

1040

Ten że Klucz Cieszkowski	Uczyniwszy rzetelny każdego Zboża z trzech lat ubiegłych Wigily.				Podług Taxy Lowrad aczysumma ogulne za każdego rodzaju Zboże.				Z Ogulney Summy rzeczi dziesiąta na Opłatę dla Skarbu Dzierżawcy ogułem wynosi.			
	Pszenica	Owies	Jarzma	Gryki	Złote	Grosze	Fenigi	Denary	Złote	Grosze	Fenigi	Denary
Latus na Skarb.	-	-	-	-	"	-	-	-	3719.	3.	-	
Propinacya (?) z	-	-	-	-	720.	-	-	-				
Czynszu	-	-	-	-	30.	20.	-	-				
Kapłonow czy		1			23.	-	-	-				
46 -					36.	24.	-	-				
Ge					"	7.	10	-				
Jar			1									
			7									

1041

Toż Probostwo Dziektarskie	Wyniesworzy Kwarcyo Zbo za 2 ostatnich Lat Średnio Wzięty.				Podług Taxy Konsystorskiey summa oyczysta za każdego rodzaju zboże.				z Ogolney Summy czyli Dziesiątkowey na Ofiarę dla Kwarcu Kapituły oyczystem Wzięta.			
	Kwarce	Kwartnice	Korce	Kwarty	Złote	Grosze	Szelągi	Denary	Złote	Grosze	Szelągi	Denary
Latus na Skarb	-	,,	-	-	,,	-	-	,,	4357.	25.	2.	3.
Żyta	-	6	-	-	-	30	-	-	-			
Pszenicy	-	1	-	-	-	7	-	-	-			
Jęczmienia	-	3	2.		-	11.	-	-	-			
Grochu	-	1.	2			7	15.	-	-			
Tatarki	-	1.	2.			1.	-	-	-			
Owsa		2.	2.	-	-	6.	7.	1.	3.			
Lnu		,,	,,	2	,,	,,	13.	-	-			
Czynszu z Cebr y Podles-												
ry Poszczyc	-	,,	-	-	-	45	-	-	-			
quitty Pieniężney	-	,,	-	,,	,,	48	-	-	-			
quitty compositi Dziesiąt												
kup 13 zatkbre	-	,,	-	,,	,,	- 65.	-	-	-			
ima Kup 7. Kop 45	-	-	,,	-	,,	- 31.	-	-	-			
u Jo Snopow. 20.	-	,,	-	-	,,	,,	25.	-	-			
Grochu Cwierl. garcy 4.	-	,,	-	,,	,,	- 1.	26.	,,	4.			
dzon Dziesiątey ołuposwaney												
Snopowey z Dobr Dziek.												
wa y Rybitw Za												
nie to iest złotych Polskich												
W. P. wynosi	-	,,	-	,,	,,	186.						
wa	-	,,	-	,,	-	129.	-	2.	1.			
Dziet												
Skarb												
przynależny												
corocznie												
na	-	,,	-	,,	-	,,	-	,,	-	42.	-	-	1.

D.5. Latus na Skarb Złp. 4399. Gr. 26. -

Toż Galeminko.	Wysiew roczny każdego Zboża z trzech Lat Średnio Wzięty.				Podług Taxy Powiatowey Summa ogólna za każdego rodzaju Zboże.				z Ogólney Summy część dziesiąta na Ofiarę dla Skarbu Pruskiey Płacy ogółem wzięta.			
	Korce	Ćwierć	Korce	Kwarty	Złote	Grosze	Szelągi	Dwary	Złote	Grosze	Szelągi	Dwary
Siana Wozow 12.												
Karczma za kontraktem puszczona - " - " - " - " - "	-	"	-	"	150.							
Na mocy Prawa taż Wolna od Podatku												
Wsie Rzewin Grochowalsk. Lachowiec. y Kiełki w Woiewodztwie y Powiecie ninieyszey Parafij Drozdowskiey y Baboszewskiey w Possessyi JchMć XX. Kommunistow Węgroskich na utrzymanie JchMć XX. Marcionarzow, Wikaryuszow, Kleryków będące których Dochod Jmci X Wincenty Cmielewski podał y Zaprzysiągł.												
Zyta	97.	2.	-	-								
Pszenicy	20.	-	-	-								
Jęczmienia	26.	-	-	-								
Owsa	89.	-	-	-								

1043

Tez Wsie Rzewin yinne.	Wysiew rocz ny każdego Zboża trze [illegible]			Podług Taxy Powiatowey ogólna za każdego rod Zboże.				[illegible] my sąta na [illegible] Skar Przeczy [illegible] ogółem wzięta.			
	[illegible]	[illegible]	[illegible]	Złote	Grosze	Szelągi	Denary	Złote	Grosze	Szelągi	Denary
[illegible]	26.										
[illegible]	8										
[illegible]	[illegible]										
Siana Wozow 60											
Owsa Czynszowego	21										
Kapłonow 40.											
Propinacyi z Karczem											
z Młyna y Wiatraka											
z Mocy Prawa ciż Jchmć Kom[illegible]uniści od Podatku z rze[illegible] Wsiów są wolnemi.											

[illegible]danie Wyszynku Gorzałki y Miodu w Mieście Jkr. [illegible]ońsku oraz wyrobku Piwa z trzech Lat średnio cyno[illegible]rcyonowane y wzięte przez Żydow [illegible]łońskich [illegible] Miasta Propinacyą trzymaiących D. 24 Wrze[illegible]nia ktorzyto [illegible]dzi niżey wyraże[illegible] [illegible] zaprzy[illegible]li.

[illegible] Dawid [illegible] Gorza[illegible]	Dynary [illegible]	[illegible]	700.
[illegible]	[illegible]	[illegible]	100.
[illegible]	[illegible]	[illegible]	[illegible]
[illegible]	[illegible]	82.	[illegible]
[illegible]	[illegible]yney wyszynkował	[illegible]	200.
[illegible] wysz[illegible]	[illegible]	[illegible]	100.
[illegible] z Gorzał[illegible]	[illegible]yney wyszynkował	[illegible]	100.
[illegible]wa wyrobi[illegible]	[illegible]		

1074

	Beczki	Garce
Szaja Majorkowicz Gorzałki Ordynaryiney	"	500.
Tenże Alembikowey	"	50.
Tenże Miodu	"	150.
Tenże wyrobił Piwa	132.	"
Abram Majorkowicz Gorzałki Ordynaryiney	"	200.
Tenże wyrobił Piwa	51.	"
Jacek Zielkowicz Gorzałki Ordynaryiney	"	300.
Tenże Miodu	"	100.
Tenże Piwa wy[illegible]	35.	"
Jakob Juzwowicz [illegible] Ordynaryiney	"	3[illegible]
Tenże Piwa wyrobił	35.	
Lemek Gorzałki Ordynaryiney	"	
Tenże Piwa wyrobił	60.	
Jacek Zielkowicz	4.	
Kiwa Arendarz z Michowa wyrobił Piwa	[illegible]	

Każda Beczka trzyma w Sobie Garcy 72. wyszynkowana w Domach Mieyskich.

Ponieważ Miasta Krolewskie Czopowe y Licytacyą nadto Miasto JKMci Płońsk Starościc Stodowe opłaca przeto Podatek na Skarb wyciągnięty wyższey Rezolucyi zostawuiemy mocą ninieyszego Dzieła.

Bińkowski Kom. PZZ y Kom[illegible] Prezes Pow[illegible]

Antoni Woźnicki Podsędek Ziemski [illegible]

624

Marcin Stanisław Wołowski Skarb. Rzecz. Komm[illegible]

Przedpełski Komornik Ziemski Płoński [illegible]

Tomasz Glinojecki P. Kasz. Nar. Kommissarz [illegible]

~~624~~

1075

Fabian Grzybowski KZZ Kommissarz

Walenty Jan Strzeszewski BZP Kommissarz Pltu Płońskiego

Ignacy Miłobędzki BZP Kommissarz

X Jakub Grzędowski P.D.D.P. Kommissarz

Józef Łaszowski BG. Płocki Kommissarz P. Płońskiego

Hicium Praesens Castrensis Capitulo [illegible] ad Oblationem
Thomae Jutkowski Protocollum Contributionis ex Pro
[illegible]libus Praed. tam Trium quam Spiritualium Ditus
[illegible] Per Illmos Mell. Commissarios ad Ditum
[illegible] a Stalibus Rni Designatos adniventi Compa
[illegible] Manibusque Suprascriptor. Illmus Mecr. Commissarius
[illegible]scriptum Infrascriptum reproducens ad Actiones Actisq
[illegible] ingrossatione Suscipiendi in Tenore Sequente Insertis
Originale Ejusq Protocolli Circa Acta Praesentis est Relict.

Plocensi feria [illegible] Sti Michaelis [illegible]
[illegible]ima Selliat Die 1ma Mensis Obris A.D. 1789

AGAD WARSZAWA