PL_1_24_10-28

1. NR I NAZWA ARCHIWUM	2. NR ZESPOŁU	3. NR SERII
1 AGAD	24	10

4. NAZWA ZESPOŁU:
Płockie grodzkie oblaty

5. SYGNATURA:	6. LICZBA STRON:	7. LICZBA SKANÓW:
28	1382	1575

8. DATA WYKONANIA:	9. NAZWA PRACOWNI:
09.10.17	PTH

10. UWAGI:
Po stronie 831 błąd w paginacji. Od następnej strony paginacja została poprawiona.



1

Actum in fundo Bonor. Jonczewo Abrahamsk. Rogaczewo et Pszczelec fra Quarta ipso Die Sti Scti Bartholomaei Apli Scilicet Die ~~Decima~~ Vigesima Quarta Mensis Augusti Ao 1785 idq in trno Condnis p Offm Camerariale infrascrum facti Actis Crenz Plocenz die Prima Mensis et Anni psenz Oblatuat legitime incidenz

Coram Gso Petro Rudowski Camrio Trri Plocenz in psentia Mcor et Gsor Antonij Zorawski Subdapiferiae Orszanenz Thomae Rosciszewski Pocillatoriae Raciazienz Felicis Mieczynski Stephani Brudzienski Mathiae Lutomierski tum Mlis Rni Glis Provid. Joannis Marcinkoski de Jonczewo Abrahamski Authi et Jurati actum psenz Acclamanz et Eiae adstanz

Offm Suprascrum Camrle Trre Plocenz insistenda Decro Judicij Trris Plocenz in Plocko Die Undecima Mensis Octobris Ao Elapso Millesimo Septingentesimo Octuagesimo Quarto inr prtes infra Compartato Quo medianz ~~necess~~ Affectanz prtibus necessaria Condnio Officij Sui ad fundum in Actu expressorum Bonor. unius duorve Absentia non obstanz

Captatus

2

Captato tempore pvia de adventu Sui tempestive fa-
cienda Avisaõne mutuo prtium Sumptu Conducendi
est adinventa idemq Offo Suo Camrli ante Omnia Com-
portaõnem ad Documentor Causam psenz Evincenz et
Eorz Communicaõnem medianz conscriptis Summarijs
et pstanz Jurto demandandi Quibus comportatis
et Resolutis Bona Suprascra Joncrewo Abrahami
Rogacze et Pszczelec justa obloquentiam Docu-
mentor inter prtes dividendi de quibusvis Violen-
tijs pretensionibus fundi inquirendi investigandi
Inquiones Si opus fuerit expediendi jurta pro oportu-
nitate Negotij excipiendi Calculum Si Ea quo et Ea
debebitur dandum sententiandi, trnos pfigendi,
Rigores Annectendi, Bonificaõnem omnimodam
Cui et Aquo provenerit pstanz adinveniendi, Dubia
Quavis Resolvendi, Causamq psenz ad Contenta
Trnor Documentor et ptestaõnum prtium nihil
intactis et irresolutis Relinquendo pro Exigentia leg
Justitiae finaliter decidendi disiudicandi et mo-
derandi est pscrum Cujus Officij Sui Camrlis
decisioni prtes ut pareant et acquiescant et judica-
tum patiantur. Sub pena Baõnis illo in trno Con-
dnis Sup prte Contraveniens publicanda est
injunctis pro eodem Condnis trno prtibus Quos Nego-
tium poposcerit adcitare Concessum, Adcitan-
di ut Sub Suprascro Rigore compareant et judica-
to Subsint Sunt obstricti Virtuteq pinsertae
Avisaõnis trnum hodiernum nunc agitanz Con-
dnis determinanz ex Requone prtium Utrarq
ad pallegata Ba in Actu Specificata condes-
scendit ibidem Sua Jurisdictione pro vocem Alte-
ris Scri Mtis fundata prtes ut Suo cora
compareant Judicio Eidem mli Acclamare man-
davit ad Cujus Acclamaõnem prtibus et Quo
Gso Valentino Joanne Bini nnis Strzeszewski Burgo Crenz
Actis et Citis pter GG. Susanna G. Jacobi Ranowski Cassilela G

Simonis Myszynski Constantia Gsi Casimiri Ostrzy
kowski Contibus Modlinskie et Ear Maritis Cit
et Actt p Maritos Suis et Contum Suar nnibus
pltor Mco Carolo Sękowski, Subjudice Trri Za
wskrzen Cuper G. Valentinum Strzeszewski Burgr
Crenz Plocen Comparen Quoniam Gsi Rakowscy Ostrzy
kowscy et Myszynscy Conges G. Strzeszewski pro
Comportatione Documentor tam ad Causam exdivi
sionis Se Se Regulan tum Reproductione Scorsivor
vigore Quor Agros et prata Actt pprio ultra proportio
nem fundor p Actt possessor vigo p Eunc G. Strzeszewski
in possessionem Sui Apprehensit et dimissione horae usurpator
fundor dando Calculo compensatione damnor porro pp
nis Rne Attentatt violentiar et injuriar in Condinentibus Subditis Tax
Vulner p trno Condnis psens adcitarunt trnumq Adcitationis
Suae p Mllem Joannem Marcinkowski de Jonczewo Abra
hamki ad haecce Bna Jaczewo Edictt et Coram Actis Crenz
Plocen Die Decima Sexta Mensis et Anni Currenz
Recognitt pducunt G. vero Strzeszewski adcitationem
Quorvis haut necessariam Sibi esse infert igitur in
puncto Concessae Adcitationis Quos Negotium Causae
poposcerit Decro ex quo psens fundata jurisdi
ctio Satisfactione p prtes declaratt adimpleri ex
perimentum iniungit in experimento Affectanz
Utrisq prtibus Actum psens Condnis ad Diem
Vigesimam Quintam Mensis Novembris Currenz venturam cum
Omni Robore et Vigore Decri ex quo psens pagi
tur Actus differt progat limitatq conservando
prtibus in illa die trnum Comparendi Parati Pe
remptorium. Petrus Ruclowski Cameranus
Terrio Plocen Judex Condnalis
Robore cujus limitationis et prorogationis
ad diem Vigesima Septimam mensis Decem
bris Anni ejusdem 1785ti per Officium Suum
factae hoc in termino ex eadem prorogatione
devenienti Jdem Officium Cameraniale
ad haecce Bona Jonczewo rursus Conde
scendendo ibidem Jurisdictionem Suam
In praesentia Gg Stanislai Łagiewna LLC Plocen

Josephi

Josephi Mlicki Stanislai Lieklucki Camera
ridae Terris Wszogrodiecz Thomae Goscinski
et Aliorum plurimorum Nlium ad Actum
praesens Congregatorum per Vocem Mnlis Joan
nis Marcinkowski de Jonczewo Authi et
Jurati reassumpsit huiusceq Mnlis Partes
ut Suo Coram Compareant Judicio accla
mare mandarit ad Ayus acclamationem
Partibus et quidem G.so Valentino Joanne bini
mis Strzeszewski Burgrabio Crez Plocz Acto
et Cito praeliter GG Susanna G Jacobi Rakowski
Cassilda G Simonis Myszynski et Constantia
G Camini Ostrzykowski Contibus Modlenskie
ac earum Maritis Cito et Acto per Maritos
~~per Maritum~~ Suis et Contum Suarum mi
bus praeliter M Carolo Szkowski Subjudice
Terri Zawskrzez per G Valentinum Strze
szewski comparentibus et secum controvertentibus
Quamvis per regulam Decreti ex quo praesens
fundata Jurisdictio ante omnia Comportatio
Documentorum ad Causam praesens sese regu
lantium praevis Conscribendis et praestando Jurto
a Sup Invincta esse palpatur Sed quia GG
Rakowscy Myszenscy et Ostrzykowscy Conges
testante Dicto Judicij Terris Plocz In Plo
cko die 31 mensis May Anno 1783 Inter
se ubiuna et M Carolum Szkowski protunc
Venatorem ad praesens Subjudicem Terrae
Zawskrz G Strzeszewski jurisdatorem ab
altera parte lato quod GG Rakowscy My
szynscy et Ostrzykowscy Conges hiecce Sua
documenta praevis Summarijs manu Judicij Terris Plocz

Autho

Authorisatis nunc suo in Judicio producta et ipsi tam Jure tam Comportasse demonstrat et Dnus Strzeszewski in eaq per Exag subsecuta Comportatione persistit, Igitur ad ulteriorem Comportationem Documentes memoratis Jus Rakowskie Myszynskie et Ostrykowskie Cenzibus pronunciatis non missi Dnus Strzeszewski ad Comportationem Documentes suos ad ipsorum Pallegati Dein vi Cujus Ipsens peragitur Actus Ipsi Stanq tenen arbitratur idq in instanti, Comportavit Dnus Strzeszewski huncce sua Documenta per bina Summaria Manu Judicij sui subscra super realem hu rce Comportationem Jurium Ipsius, Igitur hoc in Puncto Comportationis et Eum Ipsum Strzeszewski Satisfecisse Judicat, Partibusque hac in Causa ulterius prosequi Jubet, In Prosecutione Judicium Causam Ednus ex Comportatis et respectis ad Ipsens suo in Judicio per Partes Documentis resolvens eiusq Rutinatis palpabilit ter resonantibus, praesque Dispositionibq ultime voluntatis quondam Dni Adami Sokowski Camerarij Srnii et Burgrabij Crem Plocens prima quidem Anni 1724ti altera 1729ni Decembris 1730mi Conditis hancce Dnus ob Adamum Sokowski Regentem et Dnam Sophiam totalium heredem Bonor Ipsens Jonicewo Abrahamum Sokowski Partium in Bonis Zglicyno Pobcum Dna Hedwige Zglicynska Partium in Bonis Zglicyno Pobdne Sokolczyno et Bielawy sitas Coheredes ipsa Ludovicum Alexium Albertum Dnos Filios ac Rndm Thomam Quatuor nempe filios Cu negindem quoque filiam primi ob Dni Alberti Moszczenski Dioc post voti ob Dni Petri Modlinski Centem provectos, quibus filijs suis et quidq alberto meditatem Bonor Zglicyna audotes in Sokolczyno et Bielawy sitentes pro Scheda ejus dispositu se, Bona vero Ipsens Jonicewo Alexio et Ludovico in pari meditate quemque eor respicientes pro diversis assignasse Rndm Autem Thomam quartum sui Filium nominatim Summam Mille Tymphorum per Albertum ex Scheda Zglicynensi Solvenda contentasse, Cumq quidem per Fratres existant debere determinasse ab alberto Matth Carolum Sokowski Subjudicem

6

6.

Irem Jauskoreng Citum processisse, et Divisorium Sui in Bo
mis Zlicryno et Sokuszyno intercedentibus fatis Parentis su
Occupasse Jam vero Alexium et Ludovicum fata Bonor
ppseng hic in Joncrewo die 3tia Julij in Ano 1742mo Coeg
li Edivisione in Acta Cren Plocen fra 3tia post Fm Ssr In
um Regum Ano sequeng 1742do modo oblatio inducta et
quig Ludovicum explanante Donatione Coram Actis Cren
Plocen fra 2da ante Fm Nativ Gloriosissime Virginis Ma
nis in Ano 1747mo Subsecuta Meditatem Bonor
tes Bonor Joncrewo Suo Liet plurimis Manifestationibu
cipue Annis 1753tii et 1758vi Coram Actis imbus Ja
uskoreng in Siernsko interpositis visitata Sitamen per vee
rum ab eius Macumbus Coram Actis Cren Plocen fra 6ta
post Dnicam Invocavit Ludovicum in Ano 1762do interce
sum ratificata Meditatem suam dictus Bonor Joncre
ug Jo Petro Modlinski Socero suo fra Suzanna Jac Jacobi
Kalkowski Casimiro Jo Simonis Myszynski et Constantia
Jo Casimiri Ostrzykowski Centum Comparentium Parens
resignasse Alexium vero Jus hereditatis ad alteram hered
Bonor Meditatem per distinctas Transactiones Contra
ctum videlicet resignatorium in Bunkowo die 25ta Ma
sis Maij in Ano 1767mo initum in Acta Cren Plocen in
Mtawa Sabbo post Fm Visitationis Gloriosissimo Virginis
Mariae hocce Ano roboratum et ipsam met Resignacen
sub Actu Roborationis ppmissi Contractus ibiq recognitam Ma
Carolo Skowski Subjudicii in Plocz Jauskoreu reddidisse
Sed per memoratum meum Subjudicem docentibus Contractu Va
ditemo citq in Bunkowo die 2da Mensis Junij Ano 1783tio
Constituto Actis Cren Plocen die 23tia Mensis et Anni eode
approbato Resignatione quog et Quitatione de pretio ibiq et su
Actu quo roboratio Contractus intercessere subsecutis pdi
cto Meditatis Bonor Joncrewa Jo Valentinum Smereu
wski B.C Plocen ppentaneum Autorem Legitimum hereden
constitutum extitisse, quam ob rem Judex Bonor in Actu Lenti
tes Joncrewo totalium Robore ejus medo Transactionem un
us Meditatis Jo Valentino Smereuski pro legitimo hered
rede declarato, alterum vero Meditatem ex Capite Jo Petri Mo

Między Jchmć Panstwem Kazimierzem Strzy-
kowskim niegdy Jana z niegdy Jeymć Panią
Bryzelią Rostkowską Spłodzonym Synem i
Konstancyą Modlińską niegdy JPa Piotra
Modlińskiego i Kunegundy Sękodzkiey Małżonków
Córą wspólnemi Małżonkami a Oraz Części na Do-
brach Jonczewie Abrahamkach Pszczelach Rogaczach
Dziedzicami z Jedney a WJPanem Walentym Janem
Dwóch Imion Strzeszewskim BgPdzkim niegdy
Adama Synem z niegdy urodzoney Katarzyną Pęcz-
kowską Spłodzonym na Terminie Kondescensyi w Do-
brach tychże Jonczewie w Porządku Rozdziele-
nia Niniejszych Części Sądzącey się Zawiera się
Kontrakt Sprzedażny w Następuiącym Sposobie
Iż Ciż Jchmć Panstwo Strzykowscy Małżonko-
wie za Perswazyą Przyiaciół Załatwiaiąc Oko-
liczności Sądzeniu podlegać Że JPan Strzeszewski
Zamiast Rozdzielenia Części Jchmć Panstwa Strzy-
kowskich od Części Swoich Dziedzictwa od Jchmć PP.
Strzykowskich Nabyć Sobie Życzy Więc też
i Jchmć Panstwo Strzykowscy Kłotni w Sa-
siedztwie wynikać mogłych unikaiąc też Same
Części albowiem Małżonek od Jeymć Pani Kasztyldy
Modlińskiey JPa Szymona Myszyńskiego Małżonki w Roku
teraźnieyszym nabytą Małżonka Zaś po Rodzi-
cach Swoich prawem natury na Siebie SS. adłą
temuż WJPu Strzeszewskiemu Sprzedać ze
Wszystkiemi do tych Części Przyległościami i
Pożytkami Jako to Polami Kołami Łąkami Sie-
dliskami Budownią Dworską i Wieyską Po-
danemi Oboiey Płci Ich Załogami i Wszelką
własnością tak na Gruncie Znayduiącemi jako
Zbiegłemi nic ani Sobie ani Sukcessorom Swoim
Oboiemi Zasiewami Czystym Ziarnem i na uprawnym Gruncie odziar-
nionemi

Sieprocz Pracowitych Sylwestra Parobka Jana Wo
żnego Syna i Konstancyi Dziewczyny niegdy Stani
sława Corki Ktorzy zawsze Jako Kreypowani do
Jchmc Panstwa Ostrzykowskich Należeć mają
zdawna do tych Części Należącemi za Summę Siedm
Tysięcy Trzysta Trzydzieści i Trzy Złł Gr Dziesięć
Poł za Szacunek Obydwoch Części Ugodzonej
umyslili Ktorych Liczenia Sposob takowy mieć
Chcą A nayprzod Kwoty pierwszą Kosciołowi
Bonisławskiemu Złł Poł Dwieście Sześćdziesiąt Sześć
Gr Dwadzieścia Drugą Kosciołowi Czachinskie
mu Złł Poł Dwieście Czterdzieści obiedwie z Czyn
szu Corocznie Płacić Winnego Trzecią Sukcessorom
niegdy JPa Antoniego Dobrzenieckiego Złł Poł Sto
Dwadzieścia Jako Dług z większych Summ też
Części Ciążący na Gruncie przy WJPu Strzeszewskim
Zostawuią A że Połowa Długu tego wynosząca
Trzysta Trzynaście Złł Gr Dziesięć Poł przy
pada na Części Jeymc Pani Ostrzykowskiey Ma
żonki Tę więc Kwotę z Summy Trzech Tysię
cy Sześciu Set Sześćdziesiąt Sześciu Złotych
Gr Dwudziestu Poł za Szacunek podob
nież Części teyże Jeymc Pani Ostrzykowskiey
wypadającey wystrąciwszy Resztującą Summę
za Część wymienioną Trzy Tysiące Trzysta
Pięćdziesiąt i Trzy Złł Gr Dziesięć Poł Jako
Niewieścią Praecia Locatione na Wigilią Naro
dzenia Swiętego Jana Chrzciciela w Ru przyszłym
1786tym WJPan Strzeszewski Nabywacz Jeymc
Pani Ostrzykowskiey albo Raczey Oboyga
Małżeństwa Rzetelnie Wyliczyć Obowiązany
Będzie A gdy podobnież Druga taka Połowa wyra

żonego

zo rego Długu na Gmynie jako więzień Zostawionego Trzysta
Złotych na Dzieci Pod Kwota rownie Złota
Ku Ostrzyhowskiego przypada przeto Z Kwoty z Sum
my Trzech Tysięcy Sześć Set Sześćdziesiąt Sześć
Złotych Dwanaście Pod za Sądowych Drogo Czyli Ugo
dzoney odiągwszy Takaż Jak dla Jeymy Pani Ostrzy
howskiey Macierzki Summa Trzy Tysiące Trzysta
Pięćdziesiąt Trzech Złotych Dziesięć Pod temuż Pana
Ostrzyhowskiemu do Zapłacenia należących Złotych
Summy Tysiąc Złotych na Tydzień przed Swiętem
Narodzenia Pgo Jana Chrzciciela w Ku podobnie
przyszłym 1786 Roku Zaś Resztuiąc Dwa Tysiące Trzy
sta Pięćdziesiąt Trzech Złotych Dziesięć Pod na Vigilią
Tegoż Swiąta i rownie w Ku przyszłym Ku Ostrzyhow
mu do Kahy Summy Osobny Sześć Set Sześćdzie
siąt Sześć Złotych Dwadzieścia Pod ktorą Wyż: Strzepeż
temuż Ku Ostrzyhowskiemu tak mimo Summy Za
wnętrzney za Reparacyą na Tych Czterech Zrobiony
Lubo teyszą Porządnieyszą postąpić i Ugodzić się
Zawsze nie Zapłacić przynęka Sie Jakto dla Zabe
zpieczenia mniey Pewnego Kontraktu Juxta z Obligacyą
tego Wymagaiący ze Summy Sześć Set Sześćdziesiąt
Sześciu Złotych Dwanaście wręczy na Vigilią Narodzenia
Pgo Jana Chrzciciela w Ku Przyszłym przypadaiący
Zapłacić przyrzeczoney Kwoty Cztery Tysiące Sześć
Złotych Pod Ku Ostrzyhowskiemu w Kwocie Zaliczony Sobie Mieć
Chce Wręczy Strzepeżkiemu Tey Kwoty Cztery Tysiące
Dziesięć Złotych Pod Cztirzie na Terminie Wam Zachowanym
ale na Dzień Czternasty Mca Stycznia Ku Nastąpiącego
Ku Ostrzyhowskiemu Wręczy Ugody w Zapłacenia Summ
wyżey wyrażonych Tak za Zamek Czyli Obojey Ugodzo
nych a Mimo Długow Zostawionych Resztuiących Jakoż
za Reparacyą i porządnieyszą Zamkowych Już Zapędzo
dla Jeymy Państwa Ostrzyhowskich Mandatow Stanęły
Satysfakcyą przeto Jeymy Państwo Ostrzyhowscy Ma

Rowne

10 kowie podobniesz w Wigilią Narodzenia Sgo Jana Chrzciciela Da
rowizny i Kwit de Pretio na Rzecz WJPa Strzeszowskiego Zeznać
a po Zeznaniu Intromissyi do Części sprzedanych Dopu
ścić Papiery które mieć mogą do tych Części Należące WJPu
Strzeszowskiemu oddać obowiązuiąc się Ewikcyą od wszelkich
Długów oprócz wyżey wzmiankowanych i wszelkich przeszkód
Prawnych na Innych Dobrach i Summach swoich Zapisuią
A ten Kontrakt we wszystkich Punktach pod Rygorem Praw
i Szkodami Ziemskiemi ziścić i wstrzymać obiedwie Strony
obiecuią a dla tym mocnieyszego onegoż Obowiązków
uskutecznienia niniejszy Kontrakt do Zaaprobowania
i wściągnienia Rygorów Sądowi Ziazdowemu oddaią
Rękami go własnemi w przytomności Przyiaciół Podpi
suiąc Działo się w Jonczewie Abrahamkach Dnia 30go
mca Grudnia Roku Pańskiego 1785go

Kazimierz Ostrzykowski od
Rzmodlińskich Ostrzykowska
Walenty Jan dwoch Imion Strzeszewski Burgrabia
Grodzki Płocki mp
Józef Zakrzewski PS Sędzia Grodzki Płocki mp Przyiaciel
A Zorawski iako Przyiaciel przytym będący
Stanisław Laguna BS Płocki Przytomny Przyiaciel
Josephus Mlicki Burgr Cenę Plocens praesens
Stanisław Sieklucki Przyiaciel przytym bę
dący

Parenti
Medlinskii Requirentis, in Isar Susannam Dni Jacobi Rakowa &
Casilidam Dni Simonis Myszynskii Constantiam Dni Casimiri
Ostrykowskii Comites filias Medlinskas cadere Debere, sen
tentiata aut ex eadem Medietate Medlinsciana, unam Portionem
quidem Isdm Rakowskia alteram Isdm Constantiæ Ostryko
wskia ex Jure Naturæ devent, Tertiam denique ejusdem Isdm
Casimiri Ostrykowskii vi quæsitæ a Casilida Medlinska
Dni Simonis Myszynskii Comite ſut Contractus Resignationis in
Florentino die 18va Mensis Junij Anno quem Confectus Actis Coram
Florentino die 20. Mensis et Anni hoc in robboratus ipsamet etiam
Resignatio et dictus de pretio sub Actu roborationis Contractus
recognitus attestantibus, hæreditatis jure hereditario subesse
declaratis licet Medietas hæreditatis Bonorum Immobilium Dni Valentini Stre
rewskii, ab altera Medietate Isdm Susanna Rakowska et Ostrysko
wskich Conjugum Justa eandem Superiorem Judicij sui Resolutio
nem inde exhibendo Jmmunbuerat, Ed quoniam Isdi Ostry
kowscy inde exhibendo Jmmunbuerat, Ed quoniam Isdi Ostry
kowscy inde exhibendo Jmmunbuerat, Ed quoniam Isdi Ostry
kowscy lungeo loco attendandæ Divisionis in actu Resignatio
nis Portionum suar Contractum Tenoris Sequentis fieri
fieri Inseratur Jam dicto Valentino Strerewskii pri
vernd Manibusq suis et Amicor subscrum ad approban
dum, extendendumq ubi necesse Rigores suo Judicio ponere
xerint, qua propter Jdm Compositioni ejusmodi et assecuta
tioni Partium annuendo hunc Contractum in Omnibus
ejus Punctis Clausulis Nexibus Ligamentis approbat
Confirmat et Ratificat Decernendo ut Idem ad obbligueu
tiam ipsius Contractus et quidem Idem Valentinus Strere
wskii Jdi Florent Summas primam Quadringentos Quinquagin
ta Florenos pro Die Decima quarta Mensis Januarij. Alteram
Mille Florenos itidem Jdi pro die Decima sexta Mensis Junij. Ter
tiam Duo Millium Trecentos Quinquaginta Trium Florenos Insper
Decem Jdi pro Vigilia Festi Nativitatis Sancti Joannis Baptistæ Omnes eas Summas Isdo
Casimiro Ostrykowskii uti ex Summa pro Pretio Sortis
ejus Constituta procedentes et ultra Onera in Fundo relicta
restantes. Porro pro Reparatione et in vim Doni Mariti alias
Concertatam in Anno futuro 1786to Coram Officio et Actis Florent

Florent

12

12

Plocen sub Pena Pñi in casu Contraventionis distinctim pu-
blicanda Solvat. Deinde Summam Trium Millium Trecen-
to Quinquaginta Trium florenorum Prosper Decem Pob ex Pretio Sor-
tis Dñi Ostrythowska Consortialis Similiter ultra Cura
restantem Ejē Dñi Ostrythowska seu utriq Congibis Pria
Locatione per Martinum providenda itidē pro Vigilia Festi
Natalis Sanctiss Dñi nri Baptistæ Anno futuro 1786to venturo sub
Rigore quo supra extendendo Jē Deus Streszewski Enume-
ret, Inoi vero Ostrythowscy Longes Omnes eadem
Summas in Terminis supra expressis sibi solvi injunctas leva-
re, a post Levationem in ultimario Termo Resignationem Co-
ram Actis Cred Plocen super hasce Sortes suas Cum inscri-
benda Evictione in Personam Dñi Valentini Streszewski Bmi
grabij Cred Plocen recognoscendo ac in una Septimana post
Recognoscendam Resignationem de prefatis Sortibus cum præ-
mmatis Mobilibus utriusque puro grano importatis pro re Ejusd
Dñi Streszewski Condescendere itidē sub Pena Pñi Co-
ram eodē Officio Cred Plocen post quam annis Contraventio-
nem distinctim publicandæ Obstringuntur; Ad extremam que-
riam tam Jē Deus Streszewski ab una, quam Dñi Ostrythowscy
Longes ex altera actiam Dñus Simon Myszynski a tertia par-
tibus ex adpiendo quasvis Circumstantias ex Prospiciendo
Sortium Resignari Oblatæ emergentes Processum in
Categoriis Ademptionis Fundor et quar in attentatus Violen-
tiar tam in Judicio Dñi Plocen ac Terminum resolutionis Ju-
dicij sui subsequentem, quam ad Judnd Cred Plocen promo-
tum Mentionand explicandus Streszewski Condemnatio-
nem Dñi Judnis hui in Bonis Jonowo mente Decem
Cred Plocen per Offm Burgrabiale Cred Plocen expedita ex
Parte sui super Jo Simone Myszynski obtentam annihilad
Igitur Judn attenta Compositione Partium Judi in præmissis Par-
tibus perpetuum imponit Silentium Habitaq super
resignandas Dñi Ostrythowskich binas Portiones inter Con-
tractus ratione, Judn nemini in Ordine Portionis Dñi Rako-
wska erga Medietatem Primi præsentium, tertia erga vero

totalia

totalia haecce Bona sextae Edivisionis peragendae ad Re-
visionem Arcar. et Campor. cum Ptibus sese contulit, tandem
quia Ptes hancce Edivisionem exre impossibilis Pallor. in
Terram nimio gelu ppsam infixionis nullatenus ad praesens
subsequi posse cernentes hac in Cathegoria et alijs Origina-
libus Trnis Compressensis Trnum praesens Condescensio-
nis ad aliud tempus differri obtant. Quare Judm affecta-
tioni eiusdem Ptium annuendo Actum praesen. ad Feriam
Secundam post Dnicam Cantate Anno futuro 1786to
Incidens cum Omni Rigore et Vigore Decri ex quo prae-
sens fundata Jurisdictio limitat Conservando eisdem
Ptibus nempe Gsis Valentino Strzeszewski et Rako-
wskim Congibus Trnum Comparendi paratum Pe-
remptorium D.P.V.

Petrus Rudewski Cameranus
Terris Pltus Plocen. Judex Condrales

Officium praesens Castrensis Capitis Plocen. ad oblationem Pri Jo-
seph Paprocki Decrum Condrle Infrascriptum in Bonis
in Serius nominandis Inter ptes inscriptas exarandas pro officium
Cameraliate Trae Plocen. prolatum manuq. ejus subscriptum
ere producendis ad actitandum Actisq. praesens Ingrossandis
suscepit in tenore sequens. / Inseratur / Originale Ejusdem
Decri Circa Acta praesens praesens est relictum. In Castro
Plocen. Feria 2da post Tm Sanctor. Trium Regum proxi-
ma scilicet Die Nona Mensis Januarij A.D. Millesimo
Septingentesimo Octuagesimo Sexto.

Simonis Myszewski, Constantia Casimiri Ostrzyckowski
Contubernio M.

14

Actum in Fundo Bonor. Mystkowo Feria Secunda ante Festa Nativitatis Christi Domini, Scilicet Die Decima Nona Mensis Decembris Anno Domini 1785to Idq in Termino Condescensionis Partibus per Avisationem determinato.

Coram Gso Petro Rudowski, Camerario Trri Plocens. In Praesentia Gsor Caroli Turowski, Josephi Lossowski Burgrabior Crens. Plocens. Thomae Goszczynski, Stanislai Zakrocki, Casimiri Zbyszyński, Martini Matawski, tum Mnlis Rm Gnalis Providi Michaelis Mikołayczak de Zabokliki Authi et Jurati Actum Gpsens. aulamantis et eiq. adstantis.

Judm Camerariale Trre Plocens. Condrle Insistendo Decro Judicij Trris Plocens. in Plensko die 20. Mensis 8bris Anno Gpsens. inter Ptes infra comparentes, lato. Quo mediante Condescensio Officij sui Camerarialis ad haecce Bona Mystkowo Captato tempore Conducendi est adinventa eiq. Officio Camli pria obdestinaone Ptium et multo earq. Sumptu Condescensiorum de Ademptione fundor. et Praedorum Damnis Injurijs et violentijs inquirendi, investigandi, Inquisitiones Juratorias expediendi, Juramenta pro pro oportunitate Negotij Excipiendi, calculum de Fundis ademptis per quem intererit et si juste debebitur dandum Injungendi Regulam Decreti Judicij sui in Raciaz Die Vigesima Mensis Octobris Anno Elapso Millesimo Septingentesimo Octuagesimo Quarto inter Partes

modernas

16

modernas emanato in toto Exequendi, Termi
nos præfigendi Rigores annectendi
Plenariam satisfactionem injuria-
to ad inveniendi Causamq; præsen-
tem pro Exigentia legis Justitiæ
Terminorum et Documentorum Parti-
um nihil intacto et irresoluto relin
quendo finaliter decidendi
dijudicandi et moderandi, i est prescriptum
Cujus Officij sui Decisioni Ptes ut pareant et
Judicatum patiantur sub Pœna Bnis illo in Trno
Cendnis super Pte Contravenienti publicanda
est injunctum pro eoq; Cendnis Trno Plibusque
Negotium Causæ præsenti poposcerit adcitandi Con
cessum adcitandisve sub simili Rigore Compare
ant et Judicato ut subsint Sententiatum: Factaque
Ptium tempestiva obdestinaone ex Requisitione
Ptium utrarq; ad Fundum pallegator Br. Mysth
wo Condescendit, ibiq; Jurisdictione sua Judli Voce
Mnlis in Actu expressi fundata, eiq; Mli Ptes
ut suo Coram Judicio Compareant acclamare Injun
xit, Quibus acclamatis et quiq; Gso Ignatio Mitobędzki
Burgrabio Cren Plocen Autore et Citto pntlr, Gsis Micha
le et Stanislao Mysthowskie Fratribus inter se germa
nis Dnis, tum Labso Paulo de eisq; Bonis Subdito
necnon Infideli Wotek Tabernæ in Suprascris Bonis

Arendatore

Arendatore Citto et Actto per Eosq Gnos Michaelem et
Stanislaum Mystkowskie suis et suprascrorum Citto
et Actto nnibus pntto; Quoniam per Decrum ultima
rium injunctae Condescensionis (ex quo praesens peragi
tur Actus) Executio Decri Judicij ejusq anterioris
est praecommissa exindeq causa utrisq Decris Com
plexa hoc in Trno Cordnis resolvenda incumbit,
Teneri igitur ad Tenorem utrorq Decror Ptes Suffi
cientius inscribere Comparitionem. Labso Vincentio
Adamowicz Mnli Citto et Judicene per Eunq Gnm
Michaelem Mystkowski, tum Gnis Marianna et
Domicella Minorennibus Miłobędzkie in Assia
Gni Ignatij Miłobędzki Parentis sui Cittis pntto,
Gnis Stanislao Łazowski, Petro Brzeski pro Testi
monio adcittis pntto Gno Stanislao Mystkowski pro
Statuitione Labsi Laurentij ut Testimonium depo
nat adcitto pntto; Coram Judicio praesene Comparene
et secum Controvertene; Judm Areis et Agris Ptium
quor ademptio Pti per Ptem obiecta Originalibus Ter
minis exaratur revisis eisq cui et per quem
restitui valuerit ad praesens dignosci impossibilibus
animadversis ut se de proprietate horce ac quibus
vis Ptium praetensionibus Damnis, Injurijs, et Vio
lentijs Trnis et Maoribus Comprehensis infor
mari doceat Inquonem per utrasq Ptes secum
Originaliter agentes instantanee educendam Censet,
et additur Mlis ad pnuntianae super incorru
ptionem Testium Jurti Rotham; Praestiterunt
hocce Jurtum Ptes et quia Gnus Ignatius Miłobędz
ki suo et Filiar suar nne Jam quoq Gni Michael

et Stanislaus

et Stanislaus Mysthkowscy suis et aliorum in Proces-
sum secum intrantium nnibus Interrogatoria quoq
Eaeq Ptes Conscripserunt et sibi vicissim Communi-
carunt Testes induxerunt, et Inquonem Suam pa-
ri Numero Testium Eduxerunt, quibus lectis ac
diligenter examinatis inprimis resolvendo Cathego-
riam Proprietatis Agrorum pro ademptis reputatorum
Ptiumq mutuo assensu in pmissis Judtr facto sese acci-
gendo ex Pessula Agri extra Braxatorium Gnosi
Michaelis Mysthkowski Jacenq per Gnum Mitobędzki
ad psens possessa et fructificata, proxima pmissis
Braxatorij circa eanq Pessulam locaone animadve-
sa damnoq in primo ejusq Pessulae Sulco perfluxum
ex hocce Braxatorio aquae Semper eveniri practi-
cato considerato Sulcum unum hyemalem quali-
ter ad psens est coaratus eiq Braxatorio adia-
centem extunc a Possessione Gni Mitobędzki Judm
avellit et huncce Salva Tritici inseminati Collecti-
ne Gso Mitobędzki reservata Proprietati Gni Mi-
chaelis Mysthkowski perpetuo reddit, idq incipi-
endo a Via ad Cieszkowo sese protendenti usque
ad Vadum longitudinis Stadio uno, sed ex hortum
Gsor Mysthkowskich a Via publica sese incipientem et
circa Rivulum sese determinantem Eppe versusq
hocce Braxatorium sittum inter quem hortum et Bra-
xatorium nonnisi una Gni Mitobędzki infraconno-
tanda intermediat Area, praeoculis habita Omnium
Arearum in ea positione locatarum a Via publica minori
circa vero Rivulum Majori latitudine per Vicinos
Ex quo in loco inter eundem Sulcum ad praesens Gso Mysthkowski
cessum et pessulam agri Gsi Mitobędzki hortum medio Stadio
a via Cieszkowey Gsus Mitobędzki altero vero medio Stadio ad observata
Vadum G Michael Mysthkowski proximioni Braxatorij possessor semper
locare tenebuntur

Observata, quoniam Ejusq horti circa ~~Viam Publi~~
Rivulum Minor circa vero Viam publicam Major
Latitudo per Gos Mysthowskie Contrarie alijs
Areis possidetur, Ampleatioq ejusq ex area Gsi
Mitobędzki sterilescenti circa hunc hortum manenę
facile subsequi posse supponitur Judm, ~~eundem~~ ex utrisq
Ptibus unam latitudinem habere volendo ad quan
titatem latitudinis circa Fluvium ~~latitudinis~~ inter
Metam Gsi Mitobędzki ex occasu et Lapides binos
Majores ex occidente Solis visibilem ex altera
Pte circa Viam Publicam Similem quantitatem dis
mensuravit, Superrestantem vero dicti horti
a Via publica latitudinem Areae Gsi Mitobędzkij
eiadiacenti adjunxit, et Obsignavit, Sepemq in adjuncta
ad psens Particula Fundi Areae Gsi Mitobędzki per
Gsos Mysthowskie Colliendum mandat Aream
quoq ad quam haecce Particula Fundi adjuncta
Gsi Mitobędzki ppriam in qua Figura Crucis extat
similiter ex opposito Metae Agros Gsos Mysthowskich
ex una et Mitobędzki ex altera Pte extra eamq
Viam Publicam patescentis itiq Obsignavit,
deinde in Campo sub Brzeście Pascuisq per
Ptes coarari intensis Pessulam Agri in latitudi
ne Pessulae Gsi Mitobędzki adversus haecce Pascua
palpabilis Coaequalem pro re ejusq Gsi Mitobędzkij
annotavit, Metasq in nonnullis locis per Ptes vix
nontotaliter coaratas perficere extantes vero ubiq
Conservare mandavit, E Cathegoriam vero facti inter
Ptes motam discutiendo cum Regnitione Testium
attestantur Gm Stanislaum Mysthowski Pascua
E In loco dicto Olesnik prata quando contigerunt per Partes
servanda praecepit

in Bonis Mysthowo libera ppter Inventaria Gi
Mitobędzki aliquando denegasse, eundem ad pascen
das Sues (cum Orbita pascendor Suum hic in Bo
nis Mysthowo abusive non servatur) Licet Pastorem
tamen ad pmissa idoneum conservasse, ex quo
Suibus per talem Pastorem dimissis in Frumentis
Gi Mitobędzki damnum intulisse Subditos vero Gsor Mysthko
wskich pcipue vero Paulum inculpatum nullum
Pastorem ad Sues sui unquam tenuisse, ex quo
hasce Sues semper in Frumentis etiam Gi Mi
tobędzki vagare sivisse, Cum vero Gsus Mitobędzky
binos Porculos dicti Subditi in Horto suo ubi hordeum
etiam excretum fuerat in Damnum inferentes interfecisset,
huncce Labsum Paulum ex eo pro habito Odio Melia
grides sex itiq in horto suo sed nullum Damnum
uti in Oleribus tempore Authumno iam perfecte
manentibus inferre possibiles Concussisse, hocq tempo
ris Gos Mitobędzkie Conges laesisse, nobilitares Per
sonas suo Corde obdurato postposuisse Gm Stani
slaum Mysthowski ex Oppido Płonsko iam inebria
tum revertentem ad Tabernam in Bonis Baboszew
sitam condescendisse, ibiq ultra sese Cerevisia potasse
Conspiciendoq Gm Mitobędzki ex Aula Baboszeviens
sobrie Domum sui versus eanq Tabernam profi
ciscentem eunq, ut similiter hanc Tabernam in
grediatur invitasse, imo sese excusantem illuc Omino
secum Conduxisse, Conductum potare voluisse, ast Gsum
Mitobędzki brevi alijs Foribus deibiq exivisse, et in
Equum sui ascendendo ad Bona Mysthowo Domum
sui Migrasse, Jam Autem Gm Mysthowski post haec
Mensura Cerevisia expleta Equum sui aggrediens

Gm Mitobędzky

Dnus Miłobędzki passu velociori insecutum esse, post
assecutionem vero Rixas cum eorum excitasse, Flagrum
secum apportato illum Dnum Miłobędzki concussisse,
unde Dnus Miłobędzki recepto Dno Mysthkowski flagro
absque Pileo per Dnum Mysthkowski hoc temporis inter
cepto pedester Domum recurrisse, Equum etiam Dni
Miłobędzki proprium nisi illum Tabernator ejus per se
captum ad Tabernam introduxerit Dnum Mysthkowski
ad hortophorium sui Omino impellere conatum fuisse,
Dnus Miłobędzki postquam Domum sui adiverit adstatim
Signis lividinosis per hancce Concussionem sibi in-
flictis Familiae suae Commonstratis, ad Dnum Myst-
kowski pro restitutione Pilei sui Famulum sui immisis-
se, sed Dnus Mysthkowski huncce Pileum tunc ~~delegato~~
restituere recusasse, nonnisi post effluxum aliquot
Dierum huncce Pileum proprietario Dno relegasse in
Meta Dnosi Miłobędzki eique Sepem locare fortiter dene-
gasse, Viam per Villam tendentem ante Braxatori-
um Dni Miłobędzki exitum Tabernatori ejus precludendo
Sepe insepisse, postque aliquot Septimanas hancce Se-
pem sufferre permisisse, et Dnus Miłobędzki Virgultas
in Divisorio Dnorum Mysthkowskich excretas excidisse, exci-
sas usui suo Convertisse, Mlem Vincentium Dni Michae-
lis Mysthkowski Subditum Cittonem sibi Officiose expor-
tantem licet absque quaeque injuria indebite tamen detinuisse,
Tabernam quoque Dnorum Mysthkowskich aggrediendo de inter
ceptione Adorum sui in Manipulis extantium absque referen
tia ad Dnos ejus inculpasse, Ut itaque propotentiae super
pari ~~exhibita~~ malitiose presumpta inconvenientiae quoque ac Violentiae modo quo su
pra practicatae ulterius in sua Malitia sortiantur progressum
ulteriorisque eorum excelentiae precludatur modus irroganda
infra poenalitate Judicum eas coerceri debere arbitratur Sta-

tuendo

Statuendo tam ut Jsus Stanislaus Mystkowski quam Jsus
Ignatius Miłobędzki B.C. Plocens. Turrim Castri Plocens.
Superiorem et quiae Jsus Mystkowski Fra Secunda
post Dnicam Invocavit Quadlem Jsus vero Miłobędz-
ki Fra Secunda post Dnicam Oculi itiae Quadlem
utriq Anno futuro 1786to Ingrediantur, hancque
Turris Sessionem et quiae Jsus Mystkowski Spa-
tio Duar Septimanar iam vero Jsus Miłobędzki Spa-
tio Trium Dier sine intermissione Continuent et Exple-
ant, Quo in Eggressu quisq suo de Turri videlicet Jsus
Mystkowski Jsd Ignatio Miłobędzki Poenam Quadrupli-
cem Jsus quoq Miłobędzki utrisq Jsis Mystkowskim
Poenam Simplicem Quatuordecem Marcar Pold, Judicio
suo autem ejusdem Poenalitatis per medium Solvant.
Deinceps tam Jsus Stanislaus Mystkowski Labsum
Paulum sui Subditum, quam Jsus Michael itiae Mystko-
wski honestum Vincentium Mlem Subditos Suos
p Feria Secunda post Fm Ssr Trium Regum anno
ut supra futuro 1786to ventura ante Cancellariam
Cren Plocens statuant Statuti et quiae Labsus
Paulus ut malitiosum sui redoleat Actum Plagis Vi-
ginti, Jam vero honestus Vincentius Mlis Visio-
nem Coram Actis Cren Plocen Die 8va Mensis Julij
Anno elapso 1784to p ut Jsor Ludovici et Andreae Cywinskich
gratia evidentioris Testimonij ad Actum ejusq Visionis
assumptor ad Psens quo pro Psstando hocce Testimo-
nio per Jm Miłobędzki adcitati pntr Comparentium
et Ejusqmet Mlis suum in Judm inducti propria Oris
Confessio Judli facta attestatur false recognoscens
licet majores promeruerit Poenas tamen aetati ejus pro

vecta

provecto discretionendo Plagio Quindecem per quemino-
Mlem per Dñ Mitoberli Conducendum Plagio pueri-
antes, Juvinp.no Crumenalis per Labsum Paulum
Succabita et in bonificationem Damni interfectoris per Eum
Meliagridum Spus Stanislaus Mysthowski Dnus Inter-
cedendo Sui Subditum in Jrno ejus statutionis Per-
nam simplicem Quatuordecem Marcar Pol eid. Dñ Mi-
toberli est soluturus. Damna autem sibi in Instrumento
sibi vicissim illata et Labsus Paulus Valorem, interfector
Porculor Comprobend id. in instanti. Quoniam Labsus
Paulus unum tantum Porcellum ~~annualem~~ interfectum
esse asserit pro quo Juramentum Evitando Florenum unum
et grossos Quindecem Pol per Dñ Mitoberli instantanee
levavit, igitur deexoluta eaq. Quota Jgr Spus Mitoberli
Quietatur, iam vero Spi Mysthowsky et Mitoberli haec
Damna sibi vicissim Condemnarunt, demq. Spus Michael
Mysthowski pro indebita per Manum Coram Actio Imb.
Locere In Mnsko die 17 Mensis Octobris Anno proxi. factam
objectis Inquisitionem deductis repletam hominis Spi Mitobe-
lii Circumscriptionem Panam simplicem Quatuordecem
Marcar Pol in Jrno Egregius de Jurni Spi Stanislai
Mysthowski Dñ Mitoberli sub Rigore reprapo sibi Sol-
vere obstinigitur, et in eaq. Manu Punita per Dñ Michaelem
Mysthowski Contra Dñ Mitoberli inserta ad Primam Ejus
Spi Mitoberli Requisitionem eliminanda Declarad, sed tan-
dem Dñ Mitoberli Penalitatem solutionis Marcar Quinqua Mi
chaele Mysthowski nonurgente per Spus Michael Mysthow-
ski ad Rigore solutionis eaq. Marcar eliberatur, et quam
vis Dñ Mitoberli citta premissis Inquisitionibus in eis an-
tur sed quia Testimonium ex Libris Baptisalibus Metrices
excerptum seu in Judicio productum natu majorem ad Actum
Querelle Contra Eam facta natu majorem ex illis necdum
Annos Decem vivere attestatur, Igitur Judm citati Eas parcen

parendo non nisi per Parentem plenaria Jurisdictione super eis gaudentem Eas in pmissis admonendas habere vult. facturae sunt Ptes pmissa sub Pena Bnis tam quoad Sessionem Turris Solutionem Marcar, quam et Statuitionem Subditor distinctim in Trnis supra pfixis Coram Officio et Actis Crem Plocen in casu Contraventionis circa Maonem faciendam publicanda; ad extremum Reliqui Citti eductis Inquisitionibus in quo piam non redarguti esse rei ab irroganda Penalitate et Impetitione Partis liberi mittuntur

D. P. Vi Petrus Rudawski Camerarius Terni Plocen Judex Condescensionalis

Offm pseus Crem Capitl Plocen ad Oblaonem Gi Joannis Ligowski Decrum infrascrum in bonis in ferius nominanae inter ptes infra explanane, per Offm Camerariale Tre Plocen plate manuq Episa Officii Subscrum reproducene ad Acticana, Actisq pseus ingrossana, suscepto in tenore sequenti (inserat) Originale Episa Decri circa acta pseus ad relictum

In Cro Plocen f. 2. pi fm S. Stanislai regum pxa sexta Die 9 mensis Januarii Anno Dni 1786.

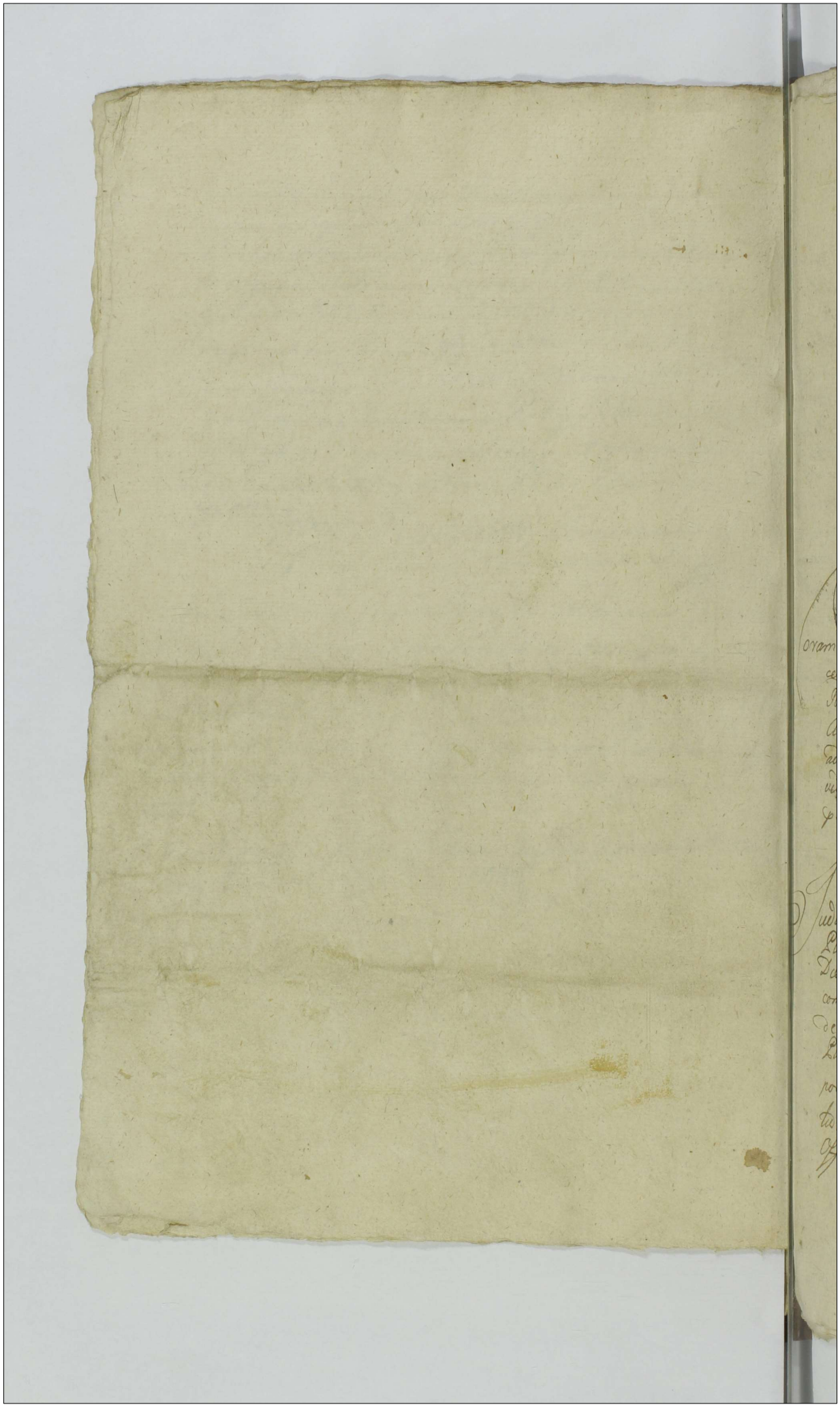

3

25

Actum in Fundo Brum Meczenino Parva Feria Tertia pridie Festi Exaltationis Sanctae Crucis Scilicet die Duodecima Mensis Septembris Anno Domini Millesimo Septingentesimo Octuagesimo Quinto ideoque in Termino Condescensionis Partibus per Avisationem determinato

Coram Gso Petro Rudowski Camerario Trri Plocensis In Praesentia G.G. Melchioris Mieczynski Josephi Peplowski Burgrabior Crne Plocens Antonij Skorzybski et Alior plurimor Nlium ad Actum psens congregator tum M.R.G. Providi Pauli de Zielonki Authi et jurati Actum psens acclamans et Ejd adstans

Judum supra serum Condle Camerariatus Trre Plocens insistendo Decro Trri Plocens in Plonski Die Septima Mens Maij Ao psens inr Ptes. infra comparentes lato quo mediante necessaria esse Condescensio Judicij sui aut Gsor Camerarior Trrium Plocens ad Bona Mecienino Parva Captato tempore facta de adventu sui tempestive obdestinatione Conducend ad inventa Cuj Judicio sive Officio Camerariale unius Duorve absentia

non

21

Non obstante mutuo Ptium sumptu Conducend
Condnuro Ante omnia Documentor per Acto Ptem
pvio pstito jurto in Judicijs suis pte Cito com
municator Summarijs per Judum subscris
specificato reproductione per Ptem vero Cito
Decro ultimario Judicij sui injuncta per eand
Communicationis mediante jurto suor Documen
tor satisfactione injuncta assopiata Sortes Bono
Mecignino Parva post oto Ssos Casimirum Heroni
mum et Martianum Czachowskie Steriliter
decessor derelicta Jure successivo modernor Acto
et Cito Respiciend Exdividendi Onera Onera Sor
tes pdictas Afficientia Liquidandi Liquidatt Sch
dis Constituendis proportionate applicand
de Rebus et quavis Substantia mobili post
Easd derelicta ubi nam sit Conversa mediante
bus etiam educendis si Opus fuerit Inquisitio
bus Inquirendi et Eand inr Successores dispar
tiendi ptensiones quasvis Fundi et Indictiones
resolvendi Summas Cuj provenerit adjudi
candi Calculum per quem Competierit dandum
sententiand Jurta pro oportunitate negotij ex
cipiendi Trnos pfiendi Rigores annectendi
satisfactionem omnimodam quid Cuj et a qu
provenerit determinand Causamq psenz ad Conten
ta Trni nunc editi et pro Trno Condnis for
mandi Documentor et Maonum Ptium finan
ter decidendi est praescriptum Cujus decisioni Ptibus parer
et judicatt subesse sub pena Banitionis ut
in Trno Condnis super Pte contravenienti pu
blicand est injunctum pro quo Condnis In
Partes Eadem affectant si voluerint ac quos nego

poposcerit

poposcerit adcitare adcitandi subrigore suprascrip-
ut compareant et judicatum patiantur, sub obstricto ex vi itaq
Ejusd Decri et officiosa Ptis Acto requisitione facta
tamen tempestive Avisatione ad fundum in Actu con-
tentor Bonor Condescendit Ibidq jurisdictione
sua fundata Ptes ut suo coram compareant
Judicio acclamare injunxit ad Cujus acclama-
tionem Ptibus et quid G.G. Stanislao et Lauren-
tio Czachowskie Acto et Cit pter Gsis Adamo Molski
et Eva de Czachowskie Congibus Acto et Cit et quid Conte
in Assa Mariti sui pter G.G. Alberto Turski et
Francisca Molska Conbus Indicens per Martum
sui et Contis sua nne pter Gso Thoma Czachow-
ski Cit et Indicens pter Gsis Hedvigi de Cza-
howskie Gsi Gaspari Niedrowski Anastasia itid
de Czachowskie Gsi Stanislaj Leszczinski Conbus
ac Earund Maritis Magdalena itid de Czachow-
skie Cit Gsi Martini Krzeciewski R. Vidua Cit
et Acto cassandae et quid G.G. Nidrowskie et Leszczin-
skie per Maritos suos et Contum suar nnibus
Jamvero G. Krzeciewska per se pter ~~G. Thomas~~
~~Czachowskie sup communicationem Documentor~~
~~Summario comprehensor~~ Comparentibus quoni-
am pars Actorea Originaliter agens Documenta
sua ad Causam psens se se refferentia pvio justo
parti Cit in Judicio Trri Plocens communicasse
deducit haecq ~~Judicata~~ communicata in Judicio suo reponit
et non nisi per partem ~~citatam~~ Cit similis documentor
suor communicatio psens in Trno ad praescri-
ptum Decri ex quo psens fundata jurisdictio
subsequenda incumbit quam obrem teneri eand
partem Cit eaq sui comportare Documenta idq
pvijs conscribendis Summarijs praestandoq

super

Super realem Comportationem juxta arbitratu quae
Documenta Gsus Thomas Czachowski per summa
rium comportavit juramentumq suo et aliorum
Citatorum nre prstitit quo adtento Ptibus q hoc in
puncto sententiae suae satis fecisse declaratis ulte
riorem prosecutionem Causae injungit in prosecutio
ne considerata Partium utrarumq Documentis
lucide probantibus quondam Gsum Albertum Cza
chowski Sortium hic in Bonis Mieczenino
Haeredem sex Filios nempe Casimirum Hie
ronimum Martianum Philipum Petrum et Gre
gorium procreasse a Gregorio Thomam Hedvigim
Gsi Niedrowski Anastasiam Gsi Leszczenski Ma
riannam Gsi Czachowski Magdalenam ato Gsi
Krzeciewski Contis Citatas ~~processisse~~ a Petro
Evam Gsi Molski Contem et Conegondim Virginem
processisse Philipum autem Stanislaum et
Laurentium Actores propagasse ex Sortibus vero
post prdictum ato Albertum derelictis originaliter
in Sex Capita Sex Filiorum Ejus cadentibus quondam
Gregorium Czachowski moderni Citati Parentem
non modo portionem sui retinuisse verum pri
mitus a Petro et Philipo testante donatione Autha
coram Actis Crene Plocene Fa 6ta intra Octavas
Festi Sacratissimi Corporis Christi Dni Ao
1729no sup portiones eorum jus haereditatis quaesivis
se ex post Etiam et a Martiano per distinctam
resignationem quae erronea quasi a Marco ~~est~~ suscepta
nunquam ab Alberto procedere posse probato est suscepta
~~atlas~~ coram Ejsdem Actis Crene Plocene Fa 5ta post
Dnicam ~~Testum~~ Misericordiae ~~factam~~ intercessam simili ju
re portionem ejus lucratum fuisse post haec Mar
cundum Martianum docente testimonio ex libris mor
tuorum Ecclesiae Skotatoney excerpto die 20 May Anno
1760 Sterilibus fatis decessisse deinde Hieronimum
Exinde

~~Martianum~~ exinde in remotiones Ptus se se transportasse et nescit utrum vel ne Evivis ~~extitisse~~ sublatum extitisse Casimirum vero ~~et Hieronimum~~ sterilibus fatis ~~dece~~ suis post subsecutas ejusmodi Transactiones explanante itidem Testimonio ex libris mortuorum Ecclesiae Lagroleene extradito in Ao 1771 Etc sub intervenientibus ~~[illegible]~~ ~~[illegible]~~ ~~eosdem~~ eodem Hieronimo ~~quam et Casimirum~~ Portiones suas ~~[illegible]~~ sucoribus sanguinis reliquisse Judm licet a Gsis Stanislao et Laurentio Gsi Czachowskie Philipi filijs Eva Gsi Molski Consorte et Conegondis itidem Virgo adulta Czachowskie quondam Petri filiabus Cantaneis Actoribus ejus Haereditatis quo ad portiones Paternas absorptum esse comperitur et Earundem Portionum Gsus Thomas Czachowski exaratarum ~~portionum~~ transactionum parenti ejus servientium ita prout ultra praemissas portiones etiam ducarum et quidem Martiani ex jure quaesito Gregorij vero ex jure naturae legitimus esse Haeres decernitur tamen ex jure successivo post Casimirimum et Hieronimum Czachowskie relicta tertia portione in Eundem Gsum Thomam Czachowski ~~relictam~~ cadentem Haeredibus binarum Portionum vi juris successivi hosce Actores Judm gadere posse determinat ita ut ex totalibus Sortibus quondam Alberti Czachowski Gsus Thomas Czachowski septem Ptes obtineat, iam vero Actoribus binae Ptes exdividantur revisisque ejusdem Sortibus et precipue area ac hortis perticae semi octo cubitis numerata dismensuratis et quidem in Area latitudinis quatuor decem Perticarum et mediae perticae Gsis Czachowskim ac Molska tres Perticas, ~~Cubitosque duos~~ reliquam vero ejusdem Areae latitudinem Gso Thomae

Thomæ Czachowski ab occasu Solis in horto vero
latitudinis quindecem Perticar. pro Gsor. Czachowskich
ac Molska Actor. tres perticas ac Cubitos duos
itiq ab origente Solis reliquum vero ejusq latitu
dinis pro re Gsi Thomæ Czachowski ab occasu
Solis deniq in Fundo Grudz nun cupato latitudi
nis septem perticar. pro re Gsor. Czachowskich et
Molska Actor. per rem brevioris ex hac Pte ejusq
Fundi extendentiæ perticam unam et mediam
alterius ~~itt~~ itiq ab origente, reliquum vero ab occa
su Gso Thomæ Czachowski exdivisit et Pallis ob
signavit, Holodium etiam per Gsum Thomam Cza
chowski noviter extructum licet indivisoris ad pre
sens ~~ex~~ Actor. existens tamen usq ad deterioratione
ejus manere declaravit, in Campis vero divisoria
ad proportionem Areæ et Hortor. nunc exdivisor.
~~sibi~~ inter se, per Partes prout offerunt exdividenda mandavit
quas portiones modernor. Actor. proprias cum insemina
tionibus utrisq per se importandis Gsus Thomas
Czachowski ejusq Actoribus dimittere obstrigitur
idq sub pœna bannitionis Fo 9da ante Festum Nativi
tatis S. Joannis Baptistæ Ao venturo 1786
Coram officio et Actis Censibus Plocensibus
in casu contraventionis circa Mrionem faci
endam publicanæ: Edifitium vero in presentanea
Sorte reperibile per quondam Gsum Albertum Cza
chowski ~~ex~~ Actor. et Cttl Avum ut agnoscunt Ptes
extructum ~~uti po~~ quia putredini redactum Florenis
tantum quinquaginta quatuor Pto taxatur ~~ex qua~~
~~Summa~~ circa quod Edifitium quoniam Gsus Tho
mas Czachowski conservat ideo quotam duodecem
Pto Pato ex Eaq taxa Edificij promanas infra Acto
ribus solvi injungetur cum autem Ptes ex portioni
bus post Casimirum et Hieronimum Czachowskie ut

supra

supra derelictis in vim calculi ab Ao 1764 Actis
videlicet Mactionis eo intuitu factae Summam
in unam junctam ~~Summam~~ Trecentorum Septua
ginta quinque Flo Polo provenire inter se acor
darunt binas igitur Ejusdem Summae portiones
Ducentorum quinquaginta Flo Efficientem moder
nos Actores Citato Judicium competere debere
arbitratur quam Summam Ducentorum quinquaginta
Flo Polo ex calculo emicantem una cum quato
duodecem illius Flo Polo extaxa Edificij ad inventa
memoratus Gsus Thomas Czachowski Gsis Sta
nislao et Laurentio Evae Gsi Molski Conti et
Conegondi Virgini adultae Czachowskim Actoribus
pro Fa 2da ante Festum Sae Agnetis Virginis et
Martyris Ao venturo 1786 coram Eodem officio
subrigore poenae banitionis supra posito ~~solve~~
re ~~tenebitur~~ pro via Summae Centum triginta uni
us Flo Polo uti exportione Hieronimi Cujus
fata intercessere hucusque non probata providen
da per Actores localiter solvere tenebitur in Cathe
gorijs vero et quia Gsus Thomas Czachowski respe
ctu ad inveniendae bonificationis Expensarum
durante morbo et in funebralia ob Gsi Casimi
ri Czachowski per ob Parentem sui Erogo
tarum ad Mactionem hoc in puncto inter-poi
tam per indictionem introductam Gsi ver.
Czachowscy et Molska Actores intuitu
extractionis rerum et inventariorum ac parata
Paeconiae fatis Ejusdem ob Gsi Casimiri Cza
chowski derelictorum originalibus Terminis
comprehensa siquidem amicabiliter se
cum composuerunt praetensionem videlicet
reciproca pretensione sibi bonificandam habe
re obtant igitur Ejusdem partium compositio ni
insistens in utrisque praemissis Cathegorijs Judicium Partibus per ~~insistens~~
petum imponit silentium denique Summae
Centum Tyn per Gsum Jacobum Slepkowski scri
ptum manicali die vigesima Septima Julij in Ao 1789

datuatis ~~assecuratis~~ ad Gsc Casimiro Czachow Ski
assecuratis in binis portionibus Actores concernentes
in tertia vero Actis respicientes Ptibus libera vindica-
tio praecustodit quod serum ad Acta per oblatam por-
rigere in Trmo solutionis pfixo et sub rigore eod
Ad Gsus Thomas Czachowski obligat resoluto
quoq modo ut supra negotio principali Eidem con-
demnationem Ex Pte Actor sup Gsis Leszczenskis
Congibus et Kreciecewska impertinenter ad
Causam pserae implicantis in Ptocko die vige-
sima quarta Januarii Ao elapso millesimo
Septingentesimo Octagesimo Quarto in de-
bito obtentam sine Poenis cassat ad extremum
ad Indicationem nullo documento Exsultam Gsos Tur-
skie Conges nullum Judicatum ad pseno Sortiri
posse Judicat D P Vigere

Petrus Ruelowski Cameranus Terrae
Ptus Plocen Judex Cendralis

D Ffm Pseno Crene Capitis Plocene ad oblationem Gsi Albert
Turski Decanum infrascriptum in fundo Bi in fainsen
minandos sim ptis infrascriptanae p Offm Cancle Trm Plo-
cene ptatis manuq Episcopi officii propria subscriptum reproduc-
ad Actis Actis Pseno ingrossanae suscepit in tenorem
sequentem (mieraq) Originale Episcopi Decani circa Acta
Pseno ad Relictum

In Crit Plocene fra 2da ante fm S. Agnetis Virginis et Mar-
tyris pta scilicet 16 Mensis Januarii Ao 1786.

32 22
32 22
32 22
32 22
32

4/131/32
11
32

Fmu

33

4

Actum in Fundo Bonor Romatowo
Feria Tertia post Fm S. Agnethis
Virginis et Martyris proxima scili-
cet Die vigesima tertia mensis Ja-
nuarij Anno Domini 1786 to

Coram G. Josepho Łaszowski B. C. Placen In Praesentia Gnosor
Pauli Wolski, Andreae Sulerzyski, nec non mlis Rni
Gnalis Providi Martini Pydyniak de Maliszywko authen
et Jurat Actum praesen acclamand. Offm supra scripto in
sistendo Legi novellae, ac Decreto Executivo in Cro Plo-
cen in Judicijs Cren Capit Placen Fa 5ta pt Fm S. Mar-
tini Pontificis pxa scilicet Die decima septima men-
sis novembris Ao pxe praeterito in determinatione Ju-
dicior. Inter G. Joannem Cieszewski Act Jurevincen ab
una; Offles Cren Placen Parte ab altera: In Contumaciam
G. Josephi Czachowski et Mei Antonij Zglenicki Partis
Jure victi Traditionem Bonor Romatowo seu Sortis
Eorund Bonor Summae decem Aureor hungaricat
maris ac Processui Partis Jurevincen obnoxior seu
rer mobilium, aut Inventarior pro re Act Jurevincen
Tradendor et in Possessionem ejusd dimittendor idque
sub poenis Con negligen Offles Legibus Rni de-
script demandand lato. Ex requisitione Officiosa ejusd
G. Joannis Cieszewski Act Jurevincen ad Ba in Actu
Contenta Condescendit, Jurisdictionem suam Officiosam
Praecauta Pace et securitate fundavit. Partesq ad sui
Comparend per vocem mlis jussit. Et quid G. Joan-
nes Cieszewski Act Jurevincens pnaliter Reproduct
Decr in Cro Placen in Fmis Querelar ac Officij Causar
tum exemptionum Festi Nattis S. Joannis Baptae Ju-
dicijs Cren Capit Placen Fa 2da post Fm Scapularis
B. V. Mariae pxa Die decima octava mensis Julij
Inter modernum Act Jurevincen ab una; et G. Josephum
Czachows Bonor Romatowo anteact ac M. Antoni-
um Zglenicki eorund Bd modernum Haeredes Contuma-
ces Parte ab altera Ao pxe elabso lato. Summam

Decem

25

decem aureor hungaricar seu solutionem ejusd una
cum luita pœna septem marcar Pol ac etiam
pœna triplici quatuordecem marcar Pol Insub-
lationem Trinar Condemnationum pfigend Tum
Condemnatione in Cro Plocen Fa 2da ipso Die
Festi Assumptionis in Cœlum G. V. Mariæ Die de-
cima quinta mensis augusti Ao eod ex Pte G. Jo-
annis Cieszewski Act Jure vincen super G. Jose-
pho Czachowski, et Mco Antonio Zglenicki Pte
Jure vict Pne nonsolutionis Quotæ decem aureor
hungaricar, Luitæ septem, ac triplicis Pœnar quatuor-
decem marcar Pol Contraventionisq Decr Circa
illar maonem obtenta et publicata una cum de-
creto executivo supra de Actu exarato. Efflagita-
vit ab Officio suo Inventaria G. Josephi Czacho-
wski et M. Antony Zglenicki Partis Jure vict pro-
pria pvia taxatione eorund sibi in alte men-
tionata Summa ac Processu Tradend. Cujus Po-
stulationi annuendo in virtute sæpefati Decri Exe-
cutionis Offm ad descriptionem horumce Inventariorum
et Taxationem eorund cum Nobilibus rei bene gna-
ris accessit. Quor descriptio et taxatio Polonico idi-
omate sequuntur tales. Wół gniady Rysy kusy, dru-
gi Płowy bez odmiany wzrostu średniego chude na-
pracowane znacznie po lat dziesięć maiące Złotych
Polskich Siedemdziesiąt dwa. Woły ieden Czerwony
drugi Płowy obydwa bez odmiany po lat dwana-
ście maiące nieco powiększe nad pierwsze chude
mocno nadpracowane Złotych Pol Siedemdziesiąt
dwa. Krowa Czerwona bez odmiany lat ośm nie-
wielka Złotych Polskich trzydzieści. Druga Kro-
wa Czerwono mrozowata klysowata lat dwa-
naście Złotych Polskich dwadzieścia Siedem Gro-
szy dwadzieścia ieden. Trzecia Krowa Płowa Grania-
sta na iedno oko ślepa lat dziesięć Złotych
Polskich dwadzieścia Siedem Groszy dwadzieścia
ieden. Te obydwie Krowy mocno chude. Krowa

krowa czwarta koziała sama przez się płowa
lat pięć lepsza nad inne Złotych Polskich trzydzie
ści sześć tekrowy wszystkie wzrostu średniego.
Klacz kara bez odmiany z Jednem niewielka lat
miey więcey dwanaście Złotych Polskich dwa
dzieścia pięć Koń iasno gniady bardzo stary
bez regestrów mocno spracowany Złotych Pol
piętnaście te konie oboie chude boki obro-
bione maią. Post quod quia Inventarium tali me-
thodo descriptionem ac Taxationem eorundem Offm
praesens G. Joanni Cieszewski ad Jure vincendae
ce Inventaria in Summa supra specificata Mar-
cis Tolty in Processu nemine impugnand nec
contradicend tradidit et actualiter porrexit Tra-
ditionis praesens vigore
Josephus Łopowski B.C. Plocen. mp.

Offm Praesens Crenz Capitt Plocenz ad oblationem Tuosi Joannis
Cieszewski Traditionem Infrascriptam in bonis inferius nomi-
nanz Pro Pte Offerenz ~~expedit~~ p Offm Burgrz Crenz
Plocenz Expeditt manuq Eiusdem Officij pro Sub Jurand
reducenz ad Acticanz Actuq. Qdenz ingrossanz Suscepit
in Tenore Sequenz (Inserat) Et Originale Eiusdem
Traditionis Circa acta est relicta.

In Cro Plocenz Fra 2da pt. In Conversionis S. Pauli Apli pro
xima Subiect die 30. mensis Jan. A.D. 1726to

26

Offm Camerariatus Terre Plocens Robore
Decri Tribunalis Kni Petricoviens Die 23
Mensis Februarij Ao pterito 1785 Petri 36
coviae inter MM Stanislaum Paren-
tem et Franciscum Filium Rusickie
Paulum Dapiferum Lucoviens Paren-
tem et Valentinum Filium Sutho-
wskie ab una et Gsos Valerianum
Ruthowski Valentinum Niedział-
kowski ac Petrum Krzywkoski ac
alios Haeredes et Possessores Bri Nie-
gora Pte ab altera Lati Condm
ad Ba Garkowo p Tra 2da pt Dm
Jubilate Ao elapso 1785 pterito
in Ordine repositionis Inquisi-
tionum Investigationis de Da-
mnis Injurijs ac alijs Circumstan-
tijs determinans ac Limitationum
binarum in Bonis Garkowo et quidem Pri-
mae in Tmo per Decretum supra expres-
sum pfixo, alterius vero die 18 Mensis
Julij tumq Prorogationis die 28 Mensis
Octobris in Miłobędzyn Datuatae Actis
Crens Plocens die 31 Eodem Mense Ao pteri-
to

27

37

praeterito oblatuatt Terminum p allegatae Condnis in p fatt Boni Garliowo pro die Decima Tertia Mensis et Anni Currenc ventura incidenc exposcenc per Literas utrisq Partibus ad diem Decimam Mensis Julij Ao p senc venturam cum omni Rigore et Vigore Decreti Tribunatt supra exarati Prorogat ac Differt conservandc Trum Partibus ac ad Citts coram suo Offo aut alio in Decro Tribunatt determinatt Judicio sive Officio per Partes Conducendc paratt perempt nium Prorogationis p senc Vigore Danc in Residentia Mitobydzensi die 10 Mensis Februarij Anno Dni 1786

Hyacinthus Przedpełski Camerarius
Tems Pltus Plocens

Officiam p sens Crenc Capitt Plocens ad oblationem Gnosi Mamerti Chamski Prorogationem Actus Condnis Galeniensis in praeseram in Domo in genus nominandc Jmr Ptes infra Laranc

Officium praesens Coenae Capitli Plocensis ad
Collationem Jn Mamerti Chamski proro
gationem infraseram actus Condnis ad
Laudum Bonor Jarkowo inter Ptes In
ferius explanandae designatae per Ssm
Cameraricale Fratrem Plocensem facti manu
que Ejusdem Prosi Camerarij subscriptam
reproducendae ad acticandae Actisque praesentes
ingrossandae suscepit in Tenore sequenti
Inseratur originale Ejusdem prorogatio
nis Circa Acta praesentia est relictum.
Jn Cnu Plocensi Sabbathi ~~[illegible]~~ pt Fm purifi
cationis Gloriosissimae Virginis Mariae pro
ximo scilicet Die Undecima Mensis Februarij
Anno Domini 1786to

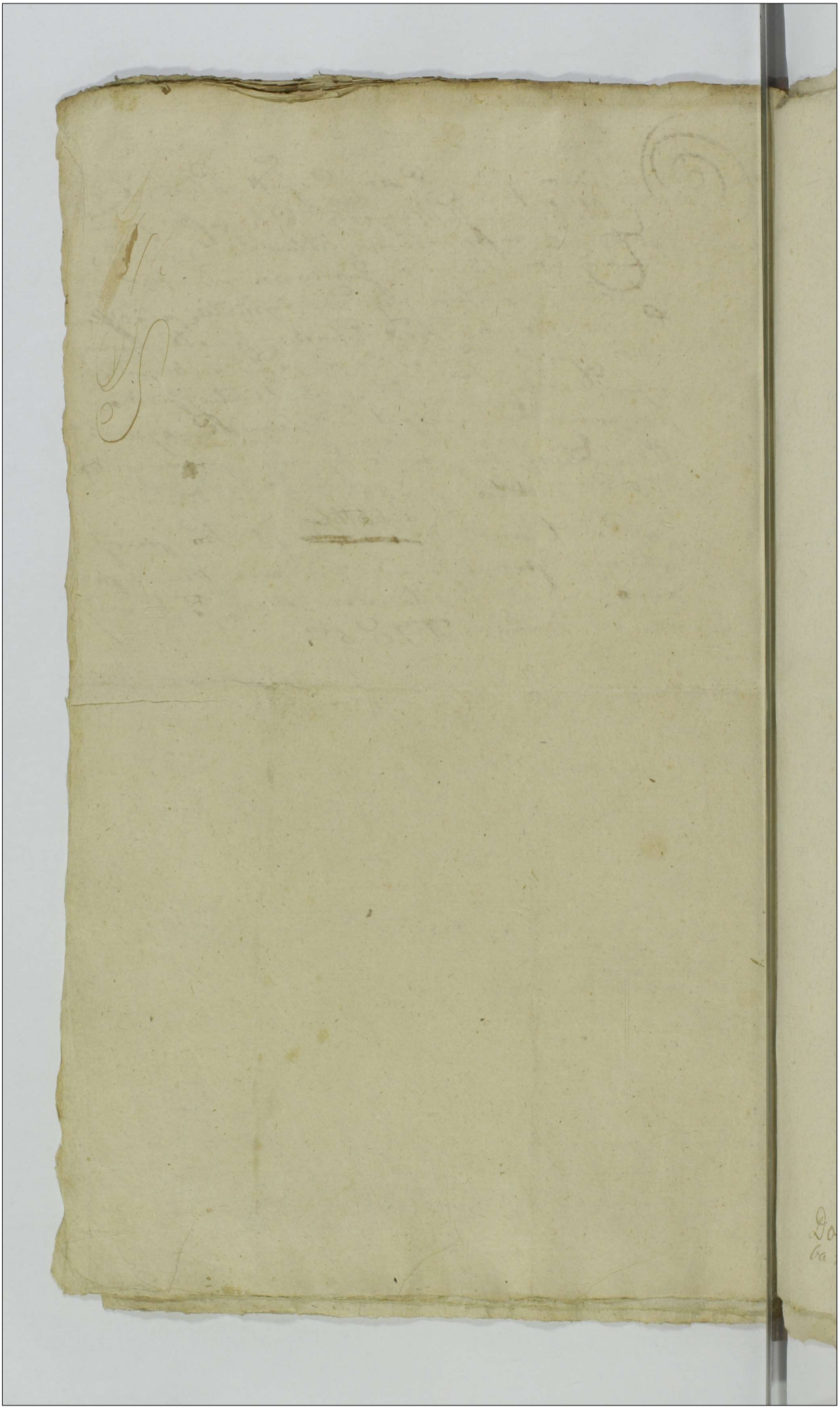

39

23

Do Oblaty podac do Xiąg Ten Inwentarz potrze
ba nieod cwłocznie od Oblaty Zło pol 2. dac na liczb

6

40

Działo się na Froncie Dóbr Kuchar, y Pigczyna, na mocy Oprawy y Dożywocia od niegdy Wielmoznego Jmć Pana Jana Faustyna Pigczynskiego Miecznikowicza Kijowskiego, Urodzoney Dorocie Selskiey, tegoż niegdy Wyo Pigczynskiego pozostałey małżonce wdowie Starych Poreczyk Jey podległych, ~~odłożonych~~ Dnia Czwartego Miesiąca Lutego Roku Pańskiego 1760go.

Przed Urodzonym Bartłomiejem Lutowskim Burgrabią Grodzkim Kijowskim uprzytomnioni Urodzonych michała Paprockiego y Stanisława Bilewicza tudzież Franciszka Kubilasa z Posłuchowic uprzywileiowanego y przysięgłego Woznego umieiętności tamtejszey Assystuiących.

Urząd niniejszy Burgrabiski Grodzki Kijowski wyrey wyrażony, na Urzędowne Siebie przez Urodzoną Dorotę Selską wspomnionego niegdy Wyo Pigczynskiego mieznikowicza kijowskiego pozostałą małżonkę Wdowę wezwanie, Zobowiązuie Urzędowego do Dóbr wyrey wałkie wyrażonych, Urzędownie Zechciał wyspomnione Dobra, czyli ich Stan teraźnieyszy wziąwszy iż by do dnia Oglądania Oprzał Sposob. Wieś Kuchary, wchodząc na Dziedzinie od Zachodu Stoiąca Brama z dwoch Słupach wyprowadzenie Dachowa Zarzeczu połomana, Wrota w tey Bramie podobnym z Tarcic, na Zawiasach y hakach Żelaznych, od tey Bramy poprzez wyrzucone Kanał wdziedzińcu obok Dworu aż do Stawu głęboko wykopany, Zoby dwustron tego kanału Wały z Ziemi y Kamieni znayduią się podobnież od tyże Bramy na lewo aż do wału z ziemi y ziemi po mszały Drzewami wzdłuż aż do drogi po zatopiony Dołu Woyey obok tegoż Dziedzińca Wspany, Zoby dwustron tego Dziedzińcu Dwor Długo Walowany bite Znayduią się, w tymże Dziedzińcu Dwor Długo Nektorego mocno Rdzewiejący przez Kanał na naprzeciw, Dwor ten z Drzewa Kratkowego pod Gontem obrabianego w Węgieł, z Sieniami nowski wschod y Zachod Stoiąca Zwyż Stawkami dwiema w Bogach tego Dwora Znayduiącemi się Stawiony, Sciany tego Dwora Wapnem białko wybielone, przyczym Okuć Okuach malowanie Farby Rożnanego rożnego koloru Znayduie się mocno już powietrane, przy Oknach wszystkich Okiennice Stolarską robotą podwyżne, na Zawiasach Żelaznych, także malowane, przy tych Okiennicach hakiyki Żelazne, te Okiennice przy Oknach na Srubach Żelaznych krzyżowe Zbongtre Zamykaią się Przyległ od Dziedzińca czyli podwinia podbitne od Ziemi Znacznie podgniły, Ten Dwor Chyżha Sunarty Pusty

30

Snopkami Stomi polinyty to ponyuż Mchem wielkim perorte
wielkiey poprawy potrzebuie, wchodzące do ligni tego Dwora
zprzodu od Dziedzińca, Drzwi podwinyne stolarską robotą na Za-
wiasach hakach Żelaznych, zprzodu te Drzwi rożnemi farbami
malowane, zstrony białą farbą wybielone, przy których Zamek
zstyr bez klucza, nad temi Drzwiami Okno podłużne Szyby w wołow
dobre, wstępi obok tych samych drzwi Zoby dwustron Lampenye
z płutna pomiędzy Gzymsami rożnemi farbami kolorami obwiedziały
malowane, podobnież przy drugich Drzwiach na prawą rękę od-
polowia pierwszego Okna tego ligni zkamieni y cegły ułożona, z ligni do Połowia pier
wszego Drzwi na Zawiasach y hakach Żelaznych Stolarską robotą Dębowe
zprzodu y zstrony malowane, przy tych Drzwiach Zamek Francuski i
z kluczem y Antabką, Ten połowy Cały wewnątrz rożnemi farby kolo
rami Ordynaryinemi malowany y Sufit jego, wtym Połowiu Okno
iedno od Dziedzińca wkwatery dwie na Zawiasach Żelaznych otwie
rane przy których kwaterach po dwa hakiki Znayduią się Żelazne,
Szyby w wołow, wkwatery kwatere po Osm Szyb, dwie Szyby z nayduią
się ha put metrowarte, Piec z białych forowanych białą polewany
kafle niebieską farbą malowane podobnież y koronki wgorze tego
pieca będące, przętami Żelaznemi przetykany dobry, Dwa Połowia Ogne
waiące, kumineh Malarską robotą z Cegły z gzymsami cały malowa
ny farbami rożnego kolorn Ordynaryinemi, ten malowanie po więkrey
części starte, podłoga z Tarnie miey deskami nadpuchta, tego Połowiu
nalewa rękę do drugiego wchodząc Drzwi Stolarską robotą fasowane
na Zawiasach y hakach Żelaznych, Zoby dwustron malowane, Za-
wiasy Żelazne dwie przy tych do Zamykania, Ten Połowiu drugi
cały podobnież pierwszemu rożnemi farby kolorami Ordy-
naryinemi malowany cały y Sufit Jego Okno wtym Połowiu
iedno na południe do Sadu wkwatery dwie, wkwatery kwatere po
Osm Szyb, w wołow, te kwatery obie na Zawiasach Żelaznych
przy których kwaterach po dwa hakiki Żelazne do Zamykania
znayduią się. Te kwatery Żelaznemi przętami czyli Szyby tych
kwater dla mocy przętowane, kumineh w gorze Malarską robotą
z Cegły zgzymsami tabre cały malowany farbami kolorn rożne
go Ordynaryinemi, malowanie większą częścią starte, wtym
połowiu podłoga z Tarnie, Stolik na nurkach czterech Zielono
malowany malowanie mocno poszerane, Tabureciki cztery
dwa biało tych deseczkami do dołu obijane, a dwa na nożkach
Zielono malowane, farba z nich mocno starta tego połowiu do
trzeciego letniego wchodząc Drzwi Stolarską robotą fasowane
Zoby dwustron malowane na Zawiasach y hakach Żelaznych przy

przy Porzwiach urzęciąż Żelazny, z przodu malowane. Ten Polwiik
cały farbami rożnemi malowany y Sufit jego, wtym Polwiiku
Okno wolwater dwie, w kordey kwaterze po Osm Szyb, w Wrotow że
laznemi Zasuwkami przetrawane, przy ktorych kwaterach po dwa
haczyki Żelazne do Zamykania, te kwatery na Zawiasach y hakach
Żelaznych. wtym Polwiiku Stolikow dwa, ieden na nożkach trech
rogowy nakrii iego biała farbą malowane, drugi malenki Okrągły koło-
wy na iednej nodze, Zielono malowany farbą iuż po otarana, Szafa
na kształt kredensu malowana z trzema z suwadłami wyrzniwanemi
w gury, nizko przegroda iedna, ten kredens krzyżmem ugury, Item
Ławka Ścianna mała z podwiązanemi Drzwiczkami na Zawiasach
Żelaznych z Zamczkiem kluczem tu Ławka Stolarska robota, na suw
kach Toczonych Krzyżem ugury malowana, ztego polwiiku naprzeciw
przez polwiiku wyżey opisany wraciąc. do Sionki Drzwi Stolarską robo-
tą na Zawiasach. y hakach Żelaznych malowane z przodu przy
ktorych Zamek z Antabą dobry wtey Sionce Ściany malowa
ne rożnemi farby kolorami y Brantmur od kuchni, Sufit
Sufit biało malowany, ztey Sionki Drzwi na prawą Ręke
kę do Sadu Stolarska robota na Zawiasach y hakach Żela-
znych Antabą y kluczem, biało malowane, z iedney strony z przo
du, Drzwi drugie w Brantmurze do kuchni z tey Sionki Stolar-
ska robota Czerwono malowane z iedney strony z Sionki, przy
ktorych Zasuwki dwie Żelazne z Sionki, wtey kuchni Piec z Cegły
płaski do pieczenia Chleba y Potrawania potraw, Brantmury wo
koło te idą do pieców y Kumin wielki na Dach wyprowadzony mu
rarska robota murowany z Cegły dobry, ztey kuchni na drugą
stronę wychodzące do Sieni z przodu od drzewiania będącey Drzwi
podwiązane, Stolarska robota przy tey kuchni, na Zawiasach
hakach Żelaznych, malowane z przodu około tenych Obien-
ka dwa Zeby dwa trzon zdaleka Łapowane malowane y Stała Ława
ta przy tych Drzwiach kuchennych, rożnemi farbami ko lorami
nay dzicy Czerwonemi Brzydkiemi, dalej przez tę Sion-
kę do Izby Stołowey na prawo rękę Drzwi Stolarska robota

dy bnie

Dębowe na Zawiasach hakach Żelaznych przy ktorych Za-
mek z Antabą y kluczem Francuski, te Drzwi z Izby malowane
w tey Izbie Okien dwa, kozde po dwie kwatery iedno od Dzie-
dzieńca na pułnoc drugie od południa do Sadu, te kwatery Okien
na Zawiasach Żelaznych przy Kozdey kwaterze po dwa
haczyki zewnątrz do Zamykania, w kozdey kwaterze po Osm
Szyb, w Wołow prętowane pręcikami Żelaznemi, w pierszym
Oknie od pułnocy wiedney kwaterze Szyb czterech brakuie, teraz
Papierem Zalepione, w drugiey Szyby dwie stłuczone, w oknie
drugim od Sadu y południa będącym wiedney kwaterze Szyba
iedna w drugiey Szyb dwie, stłuczone Tey Izby Sciany wokoło
malowane roznemi kolorami farby prostey, to malowanie
większa Częscią z tarte, Piec polewany białło Kaffle niebieskie
malowane z koronkami u gory polewanie dobre y piec dobry prę-
tami Żelaznemi prętowany, kuminek u gory Mularską ro-
botą z Cegły z gzymsami, także malowany wszystek, Sufit z Tar-
cie heblowanych bez malowania, przystawek stołowych na
nuszkach czterech kozda, w liczbie cztery, Szafa do naczynia roznego
stawiania w niey o iedney przegrodzie Stolarską robotą fas-
sowana z przodu y malowana przy ktorey drzwiczki znać że
się Znaydowały lecz teraz ich niemasz, malowanie mocno
starte ledwo co Znać, przy kuminku w Brantmurze z Izby
tey do kuchni Okienko do wydawania potraw tym Okien-
kiem. Drzwiczki z desek malowane tego Okienka. z tey Izby
stołowey do Spizarni czyli komory Drzwi Stolarską robo-
tą Czerwono malowane na Zawiasach hakach Żela-
znych. z Zamkiem Francuskim, kluczem do niego dobrym
przy tych Drzwiach znayduie się wrzecią z skoblikami do za-
mykania na kłutkę, w tey Spizarni Sufit z Tarcie, Okienko nie
wielkie od Sadu czyli południa zaplecione w tey Spizarni kłody
trzy iedna większa, dwie pomieysze z tey komory do wystawki czyli
Sionki Drzwi Stolarską robotą na Zawiasach y hakach Żelaznych
Także magiel robotą Stolarską podwystawką w Rogu Dworu

ta

+

ta wyiatka rogowa deskami Obita Sionka ztey wyiatki zrobiona. tey Sionki Sciany malowane, dwie biatłe farba iuz mocno Starta. ztey Sionki Trepy na Gore tego Dworu na tym Dworze rusztowanie kryzowe Cześciłya robota pod dachem, ztey Sionki Drzwi ku podwurzu czyli Dziedzincu z Tarcicem, ztey Sionki Drzwi ku podwurzu czyli Dziedzincu na Zawiasach y hakach Zelaznych z przodu od podwurzu biatła glinka y farba niebieska malowane, to malowanie mocno Starte przytych Drzwiach wrzeniąz zlobkami do Zamikania nakutka, przytych klutka z zlucrem Znayduie sie Ta Sionka wyiatkowa wrogu tego Dworu od wschodu Słonca przemalowana dwie Sciany Jey deskami Obite y malowane biatło y Czerwono, przy tey Sionce Drzwi do Sadu ~~sad~~ tokiem Rogu tey Sionki Zderek, na Biegunie, Sad wkwatery porożnie plantowany wielkim Drzewem rodzay nym roznego gatunku Owocow wkwatery ponad dwie Zasadzony, obok Dworu od Południa leżący, wokoło pomiędzy drzewami Ziemia wokoło wsypane rowy przy nich kopane znayduią sie, przy tym Sadzie od wschodu Słonca Staw niemały, w Dziedzincu Budownicza Staynia w Dzinkowi Dworu w Stupy y Dyle, wyiatkowa wprzod dwa wrodzaiu nachylona Stupy y przyscia od Ziemi większa połowa zgnite znayduią sie, ta Stayenka podparta wsparta, pobryciu Jey z Słomy Stare Ze mchem porosłe Szczyt deskami ieden od południa Zabity zły a drugi cały z przyscia Snopkiem odarty, do tey Stayenki Drzwi zderek Zte wrzodek od południa zabite drugie od północy wrzodek zderek nabiegunie, przy tych urzeniąz Zelazny z zlobkami y klutka wielka z lucrem, w tey Stayni Krypy czyli Żłobi dwa Zte, pułap nad ta Stayenką z Tarnic przez Zawieszanie wody zbotwiałe, Item Kurniczek mały w kwadrat na przyscie stawiony w Stupy y dyle Stawiony, dobry, polepszenie Jego Snopkami ze Słomy Stare poprawy potrzebuie, do tatorego Drzwi zderek na Zawiasach y hakach Zelaznych Zurzeniąz Zlobkami pułap

S tego Sadu.

pułap z Tarcic dobry, Karnisz odwiadrat, w słupy y dyle, słupy y przyciè ii od Ziemi mocno podgnily, poszycie Snopkami z Słomy Stare złe, poprawy potrzebuie, do którego Drzwi na Zawiasach hakach Żelaznych zderch, Item Stopa przy wale- od Bramy w słupy y dyle zpodwierza wprzerzet cztery zły ku- wprzerzet trzy wdziur wzrzeń wprzerzet dwa Szczytami napo- łudnie iednym drugim na pułnoc stawiona, Słupy wszy- stkie od Ziemi y przyciè ii wielgrza Części pogniłe, dyle wniarach niektóre zpruchniałe Znayduią się tak czyli polnyciè tey z Słomy wszystek zły porny drzewany, ta Stopa pochylona ściany czyli dyle przez nachylenie zmieyce wtu- nięte obirki powgnił zgnite, Szczyt od południa Jey wszystek wydarty wtym samym Szczycie Drzwi zderch na biegunie drzwi gnie boczne zpodwierza takie zderch na biegunie trzeć Drzwi podwayne wiellkie zderch złe wszystkie drugim od pułnocy bydące przy letonych wrzeniąz zbabliami, Item Spichrz Gny Stawa czyli Wozarka w słupy y dyle wprzerzet dwa wzdłuż wrzerz iedno, szczytami iednym na południe drugim na pułnoc Stawiony, Słupy niektóre od Ziemi trochy podgnite poszycia z Snopkami Słomy poprawy od wierchu potrzebuie, do Wozarki wszystkie od południa bydącey Drzwi podwayne wiellkie z Tarcic na Zawiasach y hakach Żelaznych cztercch, dobre, nad to Wozarka pułap z Tarcic y balow połorony, złey Wozarki do Spichrza Drzwi zderch na Zawiasach, hakach Żelaznych, przy letonych wrzeniąz zbablami do Zamykania na klutkę przy tych Drzwiach klutka Żelazna z kluczem Znayduie się, wtym Spichrzu podług z Tarcic dobra pułap zderch Starych nadbotwialych, drabka na Gorę, Cwiere drewniana nowey miary zbiepek, do mierzenia Zboża, Owczarnia czyli Stopa wprzerzet cztery wzdłuż, w słupy y dyle szczytami tak jako y pierwo stawiona, Słupy y przyciè ii niektóre od Ziemi mocno podgnite Znayduią się, dyle wścianach wiele zpruchniałych Znayduie się, poszycie Jey z Słomy Stare, wielkiey poprawy

potrzebuie

potrzebuie. Szczyt od południa połowa od dołu Zaporzysty a drugą połowa od góry deskami Zabity, do tey Szopy Drzwi ze Szczytu od południa małe zdarzeh na biegunie, drugie boczne podwoyne wielkie na biegunach wtyle na Zapory drewnia na Zawiasach, Stodoła wprzod Siedm zlepieńcami dwiema rachuiąc, wedle wstępy y dyle Szczytami iednym na wschod słońca drugim na Zachod Stawiona, Stupy wszystkie y przyległe od Ziemi większa połowa znayduią się Zgnite, nathy lona podporami wsparta Poszycie Snopkami z Słomy Stare Złe Zapadłe mocno, Kozlina na drzewiach pod Snopkami zbrazgowo położona przy klepiskach wrotnie podwoyne zdarzeh przy pierszym od podwórza, od Szczytu na Zachod będącego wrotnie złe, przy których wrzeciądz żelazny Skoblami y klutką kluczem znayduią się, drugie wrotnie z tyłu przy tym klepisku takoż podwoyne zdarzeh na biegunach, wrzeciądzem y Skoblami złe, pisha, Item wrotnie podwoyne przy drugim klepisku odpowórza, zdarzeh, Złe, przy których wrzeciądz y Skoble żelazne takoż z klutką kluczem, wrotnie od pola przy tym klepisku z tyłu zdarzeh na biegunach dobre, przy których wrzeciądz Skoblami znayduią się, za Stodołą Zamyślim Stara do letniego zboża niebezpieczna uszkodzeniu się podawaiąca, przy tey Stodoły obwodzie drzedzenia stare zmurszałe miejscami rozebrane, Zamyślim Złe, z tego drzedzenia na wschod Brama druga wstępy dwa, w tym drzedzeniu czyli podwórzu Studni kurnika znayduie się pogrodki zewnątrz tey Studni Spruchniałe Złe, od tey Bramy z grobla złamigni y Ziemi przystawić ku wsi uszpara dobra, daley wkoło tey grobli od Sosni martwey zdrzewa znayduie się dyle niektore wnim Złe, podług martwey wody Zastawu Stawy od chod mu do rowu przy Ogrodach od tey grobli wybitego, na wsi Chałupa pierwsza, wstępy y dyle Szczytem iednym na wschod słońca drugim na Zachod Stawiona, Stupy y przyległe Znacznie od Ziemi podgnite, poszycie tey z Słomy snopkowe Stare Złe, poprawy potrzebuie, Szczyt tey chałupy od za-

chodu

od Zachodu słońca deskami zabity ze dwiema zbotwiałe złe znay-
duią się, drugi z Sopkami od wschodu Zaporzyty, do tey cha-
łupy ze sieni od Zachodu będącego drzwi zdarte na Zawiasach
Żelaznych, drugie zbolu zdarte takoż na Zawiasach Żelaznych -
Obok dobre, iedney Zawiasy brakuie, nad Sienią pułap z Tarcic Brand
mur nad Cielusiem Zguliny y Kamieni, Sciana przy Brandmurze
boczna gliną polepiona, kamin wielki na boku dwoch Słupach
pod tym dachem będącemi y ścianach, w którym Kawiory-
glina wylepiony, nad dach wyprowadzony, na wierzchu nad da-
chem zległy nadmurowany, z Sieni do Izby Drzwi zdarte na
Zawiasach Żelaznych, w tey Izbie Okno iedno w drewno szyby,
trzy stłuczone, Podłoga z Tarcic dobra, Piec formowanych kafli
pomtych fundament iego z kamieni y cegły dobry, kominek skoro
wyżey zguliny wylepiony dobry, w tey Chałupie mieszka Brawnity
Andrzey z Żoną Katarzyną wolni ludzie dworczni, bez Załogi dwor
skiey na Cyprysu będący, Sopkami Słupy y dyle wzdłuż przeszt
dwa, wzdłuż dwa pochylona, poszyte ley stare złe, Słupy -
y przyciesi od ziemi mocno podgnity, podwalenie płotem
wygrodzone, Bramka wysoka na dwuch słupach, w tey Bra-
mie Wrota z drazkow y słupki, Chałupa druga w Słupy na
przyciesiach stawione, takoż dyle, skrzydłami tak iako y pierwsza
stawiona, Słupy y przyciesi podgnity Znacznie, poszyte ze-
lonemi Sopkami stare, poprawy potrzebuie, do tey Chałupy
Drzwi zdarte do Sieni na Zawiasach Żelaznych przy których
we rzeniąz y skoble znayduią się, w tey Sieni Pułap zdarty,
kamin wielki w którym nad Dach wyprowadzony Zguliny
lepiony na dobre iedna Strona, druga Strona Ścianę y Brand
mur z kamieni y gliny nad Cielusiem wylepionym stawiony wso-
rze nad dachem nadmurowany dobry, z Sieni do Izby, Drzwi -
zdarte, na Zawiasach y hakach Żelaznych, dobre, przy których
we rzeniąz y skoble Żelazne, w tey Izbie Okno iedno w drewno
szyby całe, pułap z Tarcic, Piec z pomtych kafli formowa-
nych

formowanych, od dołu daley węgeł gliną cały ulepiony z linką
białą wybielony, kominek niski mały z kapą podpuszczanemi
ny ulepiona dobra, w tey Chałupie mieszka Prawnik Jakub z Żo-
ną Maryanną Ludzie wolni, dorośli, czynsz z gruntu daią
dotey Chałupki Szopka, wedle y wszech po dwa przęsła w ści
ny, przed ctery wdyle, a długie ctery przęsła płotem z chróstu
wygrodzone, Słupy większą częścią podgnity ku obaleniu prze
nachylenie maiąca się, Dach Zła, Drzwi do tey Szopki zdesek na
bieganie, przy których wrzeciąż Żelazny skobliami
Wieńcz tey Szopki na Sochach, Snopkami pozyty Ety, Stem-
Chlewek obwiadrak, przed ctery w Słupy y dyle, Słupy mo-
cno od Ziemi podgnity, dyle pobotwiałe zmuchniałe boią-
nach Znaydują się, pozycie Jego z Słomy y snopkow Złe, Drzwi
do tego Chlewka zdesek na bieganiach, podwisło wygrodzone
płotem bilym y ogrod, Chałupa trzecia w Słupy y dyle tym
sposobem nałwichow y Zachud Krzyżami Stawiona, Słupy y przy
cieci wszystkie mocno pognite, Ściana boczna u Izby na dwie
opadła Śmieysc y dłochow w Słupach bydących ubuniętą Zła,
pozycie na tey Chałupie z Słomy Stare Złe, Dach Zapadły
Drzwi do Sieni zbolu zdesek na bieganie, przy których wre-
ciąż y Skoble, nad Sienią pułap z desek, kumin wielki nad-
Dach wypnowadrony w Storony na Stolcu czyli belku na Słu
pach dwuch leżącym, Ścianach y Brantmure z chamigni y gliny
Lepionym postawiony od dołu aż dowierzchu gliną ulepiony
na wierzchu Surowym Cegłą nadmurowany, z Sieni do Izby, Drzwi
z desek na Zawiarach Żlaznych, w Izbie Okno iedno, Izby w dwa
ograne dobre, pułap z desek dobry, Piec kaflowy murowany
prostych, kominek y kapa nadnim w Sorze z gliny Lepione, dobre
w tey Chałupie mieszka Prawnik Sobestyan z Żoną Elżbietą
Ludzie wolni na kopcyznę bydący Zaiągu dni trzy w ty
dzień do Dworu robią sobą — Żadney Załogi Dworskiey, niema
dotey Chałupy Chlewek w Słupy y dyle wprzed ctery wołowe, na
chylony, Słupy y przycie ni Jego bardzo pognity od Ziemi, po-

poszycie Stare zeszrzytem Złe, Stodułka Stara ze Szczytem Złą, pochylona, w Słupy y dyle wprzesł dwa wzdłuż, iednym Klepisku, Szczytami, iednym ku południowi drugim ku północy Stawiona, poszycie iey Stare Złe wrotnie podawyne zeleszh Złe, dotey Stodułki Sobeckyan y Andrey zboże składaią. Item Stodułka druga, w słupy y dyle wprzesł dwa wzdłuż y wzcen tyłu Szczytem na południe iednym, drugim na północ stawiona Stara Złą nachylona Słupy y przyciesi wielka potrwa podgnite odzimi, poszycie Stare Złe, Szczyty Złe powydzierane. Drzwiczkami zapowyte, wrota Klepiska z chmurtu plecione dyłow z pruchniatych w ścianach wiele znayduie się, do tey Stodułki zbiera Zboże Jakub. Wyciew Żyta Orimnego na Zimę na kucharach. Bodali Ludzie którzy Siewali, jako to Alexy y Sobeckyan, wyciem Żyta korcy czternaście y ćwierci trzy. Miary warszawskiey, przyszły nie siano. Pola na Zimę niepodorane Znayduią się. Wieś druga Bigcyno w granicach Swoich. Chatupa pierwsza w Słupy y dyle Szczytem iednym z Izbą na Zachud słońca drugim na wschud Stawiona Stara ze Szczytem Złą Ściany y Słupy pognite pochylona, poszycie Złe, do poprawy cała ta Chatupa niezdatna, dotey chatupy Drzwi zdzech na biegunie złe przytych wrzeciądz żelazny skoblami, nad Sienią, przepaszu niemasz kumin wielki na belkach y Brantmurze wstrzymy Stawiony zgliny Lepiony Zły Brantmur nad Czeluścią zgliny kamieni Lepiony Zły, z Sieni do Izby Drzwi zdzech na Zawiasach Żelaznych y hakach, w tey Izbie Okienkow dwa, mieysze y większe, Szyby rodzenne, w większym Szyb trzy Stuconych, mieysze cztery, przepaszu z Tarcic, chełbowanych. Piec z kaflii formowanych prostych Złe kumineh zgliny nadnim kapa ugory takze zgliny Lepiona dobra Szawka Stara Zła, w tey Chatupie mieszka Andrzey Pan Woyciech Zatelski, Sieci grontu y Innich płaci, przy tey Chatupie chlewek wszczynie od Zachodu, z chmurtu przystawiony. Też pola ledwo niewpotowie chrostami Zarosłe Ostogow wiele Las Brzezowy czysty Brzezina wybiegła pielna y obszerna znayduie się

drugi

drugi, w drugim Szopie chlewek w Stupli y dyle tego Chatupy
przystawiony, Stodułka w Stupy y dyle wprzest dwa we-
zdur y wzen Sybr przeciw iedno Zbolu chroiem wygrodzon
podobnież y wtrzecie obydwa przecta od wschodu Słońca bę-
dącym chroiem wygrodzone, za Stodułką przy iednym klepisku
Stara Zła zewsząd stłum na Sochach wsparta Stupy y dyle
pognite poszycie iey całe Zle, wrotnie przy klepisku zdereń
Zle, do gospodarzy ani przestawienia niepotrzebna, dotey Stodut
Zle, do gospodarzy ani przestawienia niepotrzebna, dotey Stodut
li Xięża Dominikani Kurzka za pozwoleniem Stano wtrzyli
Szopka dotey Chatupy w Stupy y dyle wedur y wzerz przedny
przecie, zewsząd stłum Zła pochylona, Stupy y przycie ii wątlon
potrzeba pognite poszycie Zle dyle miedzach z pruchniate, prze
stawienia niepotrzeba Drzwi zdereń dotey nabiegunie Zle, Stem dru
ga Szopka dotey Chatupy w Stupy y dyle, ze szczytem Zła po
chylona, ściany Zle poszycie Zle Stupy wiązka częścią pod-
gnite wszystkie przecta chroiem zagrodzone. przytey Szop-
ka od wschodu Słońca Spichrzek w Stupy y dyle wolototo prze
cie od wschodu Słońca Spichrzek w Stupy y dyle wolototo prze
sel cztery wszystkie ley szopki przystawiony, trzy przecta zdyto
wane a czwarte chroiem od Stupli wygrodzone, dotego Spichrzka
Drzwi zdereń na Biegunie przytych wreszcie z kłobami Żela
znemi, potrzeba na Spichrzku zdyto dartych niżej opisanych
Chatupa druga w wegiel szczytem iednym na wschod, dru
gim na zachod stawiona Stara Zła przycie ii podnią zezrze-
tem wołoto Zgnity ściany wszystkie spruchniate wiemie
gdzie z Zamkow ściany powchodzity pognity na bok po-
wstępowały Drzwi zdereń dotąd nie Zle Odrzwi przy nich pochy
łe nie ziemie Zapiadzie w dzieni komorka iednym Kołiem zdyto
wane, drugim ściana od Budynku, kumin w tonym gliną lepiony zwal-
ki Zły z dzieni do Sybr Drzwi na Zawiasach hakach żelaznych,
wołoty Okienka dwa małe Szyby w drewne, w iednym Sy-
szeć, w drugim dwie małe potrzeba zdereń, Cztery kasli formowa-
nych, Zły kumineł z gliny lepiony Zły; Za Chatupka do
pomieszkania niebezpieczna, wszystkie ley Chatupki od zachodu
Słońca Stodułka w Stupy y dyle w dzur przecie dwa wszystkie
dwa okienka Zła, Stupy y dyle spruchniate zgnite wrota

zmodu

z przodu y z tyłu utey Stodułki przy klepisku zdesek podwuyne złe, utey Chałupie Męzyka Ulcina Jakub maiąc[y] krawice ścięć gront y odprzęta kordego grontu wymienionego płaci. Chałupa trzecia w słupy y dyle iednym szeregiem na wschod domem na zachod słońca stawiona, słupy od ziemi znacznie podgnity dyle w ścianach niektore próchniałe ponyżie stare z słomy y gnoiu lecz dobre, do sieni tey chałupy drzwi z desek, na biegunie, nad sienią pułap z dyle kumin wielki w tey ścianie na Belku ścianie y Brantmurze stawiony zgliny Ulepiony, doby z sieni do izby drzwi z desek na zawiasach y hakach Żelaznych, w izbie okno iedno, małe dobre duby od reuna oradlone, Kitas nad izbą z Tarnic zły, Tarnice zrzyttłe z próchniałe Belki podpora z izby wsparty bliżey zbiegli formowanych prostych zły, kumineck z chapą ugory zgliny lepione dobre, utey Chałupie mięszka Krawcuty Andrzey z żoną Franciszką maią synow dorosłych dwoch alebo trzech y wawrzyńca, córkę Agnieszkę maią parę wołow swoich własnych robotnych, krowę trzy swego przychowku, koni parę także swoich robią dni cztery w tydzień sobą, przy tey Chałupie w szczycie od wschodu słońca stancyka w słupy y dyle wmurowana iedno przystawiona, Item Spichrzek w słupy y dyle w obwodzie prawie cztery stawiony. Słupy znacznie od ziemi podgnity tor y przyczyńki, ponyżie stare lecz dobre, drzwi do dolnego z desek, na biegunie, przy tych wrzeciąc żelazny z hoblami, z zamkiem y kluczem, z szopką, wkrótce przed tem dwa, wrzeciądze iedno w słupy y dyle stawiona, słupy od ziemi podgnity, wrzeciądze od południowey drzwi z desek na biegunach, przy tych wrzeciądze z hoblikami żelaznemi, Item Worarka w słupy przed tey wszystkie chrustem wygrodzone, Stodułka w słupy y dyle wkrótce przed trzy wszerzchowa, Ulepiskiem iednym, szczytem iednym od wschodu, drugim od zachodu słońca, stawiona wrotnie przy klepisku z przodu podwuyne z desek, także drugie odpola podwuyne z desek dobre, przy pierzych z przodu wrzeciądze żelazny z hoblami wszystkie od zachodu słońca obydwa z podданi grontowi.

Obydwa przesła Chrostem wygrodzone, poszycie tey Stodułki Snopkami ~~[illegible]~~ słomy, stare lecz dobre, słupy y przyciesi znacznie podgniłe, ta Stodułka pochylona. Item Stodułka w słupy wprzeseł wzdłuż y wszerz dwa, chrostem te wszystkie przesła wygrodzone pokrycie Jey Snopkami z słomy y trzciny, Złe słupy wszystkie odziemi podgniłe mocno, wrota przy klepisku z przodu ~~[illegible]~~ chroszczane z tyłu od Pola z desek złe, do tey Stodułki Chałupy nie masz. Folwarki czyli Gronta na Dwor oprocz chłopskich grontow na tey wsi znayduią się, Lecz nie siane pusto leżą, rozni Ludzie one Sieią, y z nich płacą. Gronta na Bielsku leżące, Te mieszczanie Bielscy Sieią, y z nich płacą

Bartłomiey Lutowski Burgrabia Grodzki Płockim ~~[illegible]~~

Officium Praesens Coram Capitulo Plocensi ad Oblationem ~~[illegible]~~ Josephi Sikorski Statum Bener. Kuchary et Piączyno per Officium Burgrabiale Coram Plocensi Conscriptum Manuque eiusdem Officii Propria Subscriptum reproducendum ad Acta Actisque Praesentibus ingrossandum Suscepit in Tenore Sequenti Inserat ~~[illegible]~~ Originali eiusdem Statu Bener. Circa "Praesentes Acta" Sub Dato

In Civitate Plocensi Feria 5ta post Dominicam Septuagesimae proxima Sub Die 16 Mensis Februarij A.D. 1786

36

Actum in Fundo Bonor Golejewo Feria Quinta post Festum Sancti Mathaj Apli et Evangelistae proxima scilicet Die 23tia mensis Septembris Anno Dni 1784to idq in Trno Condnis mente Decri Tribunalis incidens

In Praesentia Gsor Mathiae Mazowiecki Valentini Strzeszewski Ejusq nnis Zołtowski Laurentij Bromirski Caroli Turowski Burgre Crens Plocens Casimiri Swieżyński ac alior plurimor ad Actum Pfens congregatis nec non Mtis Rni Gnalis Providi Francisci Wisniewczyk de Wylazłowo authentici et Jurati ad Acclamandum Actum Pfens assumpti et Eundem acclamans

Judicium Trre Plocens Subjudicatus vigore Decri Triblij cujus tenor est Ejusmodi Actum Petricoviae in Judicijs Gnalibus Tribunalis Rni Fra 2da post die Festi Sancti Stanislaj Kostka videlicet Die 17ma mensis 9bris Ao Dni 1783tio Inter Gsum Michaelem Rokitnicki Actt et Citt pltr, Gsos Albertum Kraiewski Jacobum Laurentium Josephum Antonium Makomaskie Actt et Citt per Eundem Gsum Josephum Makomaski suo et suprascror nne pltr Itrem Adm Rndum Josephum Przedpelski Decanum Sieprscens Collegij Mansionarior Sieprscens Procuratorem ac totum Collegium Mansionarior Sieprscens nne pltr Officium Crens Plocens adiit per Gsum Rokitnicki Gm Mariannam de Strasinskie primiot Gsi Andreae Makomaski secundi expt voti ott Gsi Alberti Kłobuchowski Contem relictam viduam Citt et Actt per Gm Josephum Makomaski Judicium Pfens ordinarium Gnale Tribunalis Rni Ciones Partium suum ad Judicium edit Decidendo quoniam Decra Castens Plocens hac in Causa emanatt Judicialia tum Condrle in Fundo Bonor Czachowo minor Die 21ma Julij 1785to Vm Contumaciam Collegij Mansionarior Sieprscens Actt et Citt per Eundem Itrem Adm Rndum Josephum Przedpelskie Sto et totius Ejusq Collegij Mansionarior Sieprscens

per Officium Trēn Plocens Notariatus prolat̄ actisq; Trēn Plocen
Die 12ª Mensis Decembris Eod Anno oblatuad interesse
periuntur quę suo Judicio nunc ad dignoscendo occurrunt,
suspensa Equitate tum Decret Trēn Plocens Judicialium
quam Condlis Notariatus tum Processus de quorum actitu
Necessariam esse Condnem Magnifici Antonij Woźnicki
Judicis Trū Plocens in Fundum Bonor Solyswo Trō 2ª nos
Dñi Misericordiæ Im Anno futuro 1754 ventura mutuę
Partium sumptu conducenq et Condescendi admenit
Mus Judex Trū Plocens ante Omnia Comperta Rem Docum
tor Causam Trēn evincenę Prti Utriq mediante Comproba
Juratoria Demandabit quibus Comportatis et promissa
Dicti Pauli in cujus nam Partis sit hereditas et cui
nam spectare videatur nec non de violentijs, Damnis Injur
ijs inquiret, investigabit Inquisitionę Juratoriaq Prti utri
Decreta demandabit Decreta Trēn Plocens Judicialia tum
Condlia nec non Processum ac quosvis Actus cognoscet revo
et cassabit vel approbabit Eandq Fundum cui competient
Judicabit, Calculum a quo interest exigi et Bonificatio
Damnor decernet Jura dicijet Penas super quo interest ad M
tem Legis attendet, Rigores annectet, Trnos prefiget dubia q
vis Diuticet Causam totam et integram nihil intactum et
resolutum relinquenq ad Contenta Trnor partium Utriq edit
vehedenę premissa quavis Appellatione non obstante cujus vis
Partis Contumacia aut recessu Maonibus ac Trnis contra
Trēn Decretum opponendę minime animaduersis finaliter
Decidet, Judicabit et moderabitur, cujus decisioni Partes
Utreq parere et acquiescere Judicatumq Pati idq sub Pena
nionis illo in Trno Condnis super Partis contrauenti ente
publicanda debebunt et tenebuntur, pro quo Condnis Trno be
tis quos voluerint et Negotium Trēn exigent adhibent ad
citatis licitum erit reciprocos Actoratus formare, omnes vero a
parcant Judicatoq obtemperent sub Pena quo supra Rigor
Decretorum Trēn trigore, cum quoq robore Prorogationis per Judicium
quem fault ad Acta Trēn Plocens Sabbo post Dñi Conductus
Paschę proxime futuri Die 24ª Mensis Aprilis Ao labentis p
Oblatam ponendi ad Bona in Actu contenta condescendit
Dictionemq suam premissa Pace et securitate

publi

Publica circa actus Officiosos servari solita voce suppraseri
mlis in Actu contenti fundavit qua fundata Partes ad sui
comparend Comparitionem q' inscribendam Eig Mli acclama
re injunx. Quibus accedem ad Partes et quing Mo Michäe
le Rolitmictis Advt et Cit pltr Gis Alberto Krajewski Jugo bo
Laurentio Josepho Antonio Malomaskie Advt et Citat pltr,
Ga Marianna de Krupinskie primi voti Gi Andreæ Malloma-
skii secundi exptvoti Advi Gi Alberti Kl Bukowskii relicta Con
sorte vidua Advt et Cit per Eumd Jum Laurentium Mallo-
maskii filium, Gltr adm Rndo Josepho Priedpeskii Decano
Siprocens Collegij Mansionariorum Siprocens Procuratore ac
toto Eog Collegio Mansionario Siprocens Cito et Advt per Eumd
Jtrem Adm Rndum Josephum Priedpeskii Decanum et Pro-
curatorem suo et totius Eiusd Collegij nne pltr, Officio-
rens Rocens ex Officio Cit per Jm Valentinum Zottowski
Judm Condre exequens Regulam Decri ex quo Jtus pera-
gitur Actus teheri ante omnia Partes utraq' comportare
Documenta Causam Jtis elucidantia Suis conscribend et
subscribend Summariis utq' in instanti et quoniam Eedem
Partes nempe Mus Michäel Rolitmicki et Gis Mallomasky
et Krajewski Summarijs binis iam vero Collegium Man-
sionariorum Siprocens Summario Uno Omnibus his Summa-
rijs tam per Partes quam Judm Suum subscriptis Documen-
ta Sua comportarunt prout comprobent hucce Partes in
Eam Justi Rotham prout omnia et singula Documenta
Causam Jtis Siprocens realiter comportarunt, nihilq' in pre-
judicium Vtrius Partis Celavit et ad citur Mtis Judicio suo ac
stare ac pronuntiandam Justi Rotham petierunt tam
Mus Rolitmicki suo et interesse ac Gis Jacobus Mallo-
maskii suo et Fratrum ac Gis Krajewski filiorq' se cum
in Processum intrans nne quam Gltr adm Rndus Josephus
Priedpeskii suo et totius Collegij Mansionariorum Siprocens
nne quibus attentis Justis Actis factione in Pueto Comperta-
rio Documentor ad invenda Causam ulterius prosequi
jubet in prosecutione Controversijs Partium in Duellis exorti
ad revisionem Tunc dicti Decisi respectu quor inter Partes
vertitur Actio cum Partibus Judm Condre se contulit qua

peracta

peracta revisione in prodacionem propr[ietatis] fundi dicti Piaski
per Utrasq[ue] Partes sibi usurpati ac sujus nam hereditatem spe
ctare deberat atq[ue] in tuitu pretensionum et Injuriar[um] Trium Par
tium comprehensar necessariam esse Inquisitionem per Utram
que Partem educend[am] censet id[em] in instanti et ad citur Mlis
Judicialis ad pronunciandam super incorruptionem Testium
Juris Rotham practizerunt tam citra Rolitmielis suo ex
in terese et Jure Jacobi Maliomarski suo et alior Hered-
dum et Posses[sor] Bonor[um] Zachow parva nne, quam Illmi Fratris
Josephi Przepietzki Decanus Siepsceng et Collegij Mans
sionariorum Siepsceng Procurator suo et totius Collegij Mansio
nariorum Siepsceng nne Convenirent Interogatoria et Eaq-
subscribant Libig[ue] ab invicem Communicent Convenpse-
runt subscripserunt sibig[ue] ab invicem Communicaverunt
inducant Testes, induxerunt, et suas Inquisitiones eduxerunt
Quar Inquisitionum lectione ac totius Causae decisione sus-
pensa ob imminens proxime Cadentiam Judicior[um] Trium
Locens Actum Czens Conventus ad Feriam 2dam pt dm Con-
ductus Vacche futuram in citen[s] cum omni Juris Effec
tibij rigore et Robore limitat[um] prorogat[um] convenit[um] Parti-
bus Eaq[ue] in Trno ex limitatione in citen[s] coram Judicio suo
Terrum sive quavis adcione comparen[s] Peremptorium
in Trno ibig[ue] ex limitatione supremera ac ultimaria Pro-
rogatione per Judicem Locum facta ad Actag[ue] Czens Locens Die
30ma Mensis Augusti Anno Curens 1785 ad oblationem
Illmi Dni Ignatij Lachowicz Mansionarij Siepsceng
per Oblatam porrect[am] in citen[s] Actum in Bonis Golejewo
Die 21ma Mensis Ejusd[em] Anno Dni 1785 in Presentia Spor
Laudi Vice Notarij Trni Valentini Burgr[avii] Czens Plocens Lotte-
wskich Matthiae Starczewski Burgrabij Czens Locens Ber-
nardi Kosicki ac alior[um] ad Actum Czens congregat[orum] non Mlis
Illmi Ignatij Provisoris Francisci Wisniewczyk de Wylazdowo
Authi et Juris Actum Czens acclamantis et Eaq[ue] adstantis
Judicium Terrestre Plocense subjudicatus presumpta
Juris dictione pacis et securitate publica per vocem
supradict[i] Mlis proclamata Partes ac Insen[s] Cens Com
parentiam Eaq[ue] Mlis acclamare demandabit quo
Condelo

in

in Trno acclamatorio Partibus ipsis et quib. Mro Michaele Politnichi Sortium Bonor Czachowka Heredr Act Cit et in dicenq pltu Gro Alberto Kraiewski Jacobo Laurentio Josepho Antonio Mahomawkie Actor Cit per Gros Jacobum Laurentium et Josephum Mahomawkie suos et Eorumq Gror Alberti Kraiewski et Antonij Mahomawski nominibus pltu Gsa Marianna de Strawinskie primi ob Gsi Andreae Mahomawski secundi exhibti voti Gsi Alberti Kobulnowski relicta Comite Ordua Act et Cit per Gm Laurentium Mahomawski Li. et quib. Collegium Missionariorum Sacrosanctae Compagnionem non interbat attamen Summario Processu nempe Quadrinis Condemnatoribus et quib. Trino Decreto Condi in Fundo Bonor Czachowo parba Fra Bta post Gm Divisionis et Sanctor Apstor nempe Die 3tia Julij Anno 1725 mtur Easq Carta prolata ad Actag Coram Nobis Die 12 Mensis Xbris Ex Eoq per Oblatam porrecta de Actibus specificat. Quarta quog coram Actis Coram Nobis in Trno satisfactorio obtentis et publicatis hoc a Collegium Missionariorum Sacrosanctae plenarie Convictum esse Demonstratur per Decretum Tribunalis vigore Cujus Jpso peragitur Actus non obstante Cujusvis Partis Contumacia aut recusu disjudicatis Causa Jpsa Judicio suo Condi est praesumpsa Quo circa Contumacia Ejusa Collegij non attenta Heredibus Bonor Czachowa minor Negotium introducere mandatur in Introductione Negotij teneri Heredes et Posessores Bonor Czachowa parva Comportare Documenta quaevis ad Causam Jpsa spectantia in antrior Conventu Trno per Summarium per Partem et Judicium suum subscripta conscripta previo super realem Comportationem praestito Juramento, comportata atq. reponere Inquisitionem in Eoq antrior Conventu Trno edutas et Partibus sub Sigillo Sanctae Judicij sui extraditas atq. in instanti Judicium Condi arbitratur et quoniam Jdq Heredes et Posessores Bonor Czachowo minor tam Documenta sua per Summarium conscripta comportarunt quam Inquisitiones obsigillatas reposuerunt, Prome dicta Sanctione hoc in Judicio adinventa ad lectionem reposita

Sanum

tarum Inquisitionum Judicium Condrle se contulit Qui
bus Lectis et per singulas circumstantias Trutinatis
quando quidem ex comportatis per Haeredes et Possessores Bono
rum Czachowo parva Documentis et praesertim Inva-
diaonibus binis prima quidem coram Actis Crenae Plocenae
in villa Sacrae Regiae Maiestatis Dziarnowo propter curam
pestiferam protunc in Civitate Plocenae grassanae locatis
Fra 6ta ante Festum Nativitatis Sancti Joannis Baptae
Anno 1625to per Nlem Valentinum Czachowski Filium
olt Nobilis Nicolai Dziedzic in rem Nblis Mathiei Czacho
wski Fratris Sui Germani super tres Sulcos agri in Bo-
nis Czachowo parva iacenae incipienae a tempe ad Agros
dictos Piaski protendenae in Summa Quindecem Flae Pol
in Moneta altera quoque Coram Eisdem Actis Crenae Plocenae
Sabbo post Tm Sancti Francisci Confessoris Ao 1666to per
Nobilem Joannem Czachowski olt Mathiei Filium in
Personam Nobilis Martini Czachowski Fratris Sui Germa
ni super Agros certos et praesertim in Tertio Campo sub
Golejewo in Loco dicto Piaski super Sulco aestivali in Bo-
nis Czachowko iacenae recognitis Deniq Processu Scilicet De-
creto motionis Officii Crenae Plocenae sine Actu et Anno ex
Actis Crenae Plocenae dissolutis Authentice extraditis inter No-
bilem Albertum Czarnomski Actt ab Una et Mansionarios
Sieprscenae Parte ab altera intuitu fundi in Bonis Cza-
chowko parva iacenae et ad Bona Eadem ab antiquo per-
tinenae incipienae a rivulo non procul a villa Ipsor Go-
lejewo currenae et tendenae usq ad hortum ejusdem olt No-
bilis Alberti Czarnomski protunc Actt circa Annum 1670
ut ex praecedenti reposito processu constat protato Sum-
quoque circa revisionem Agror in anteriori Condnis Tmo
per Judm suum peractt ex re oculis subjecta fundus di-
ctus Piaski respectu cujus Actio vertitur in haereditate
Bonor Czachowo Parva consistere et ad moderno sion
parentes Actores spectare sat sufficienter deducitur
recognitionesq Jurator Testium hunc Fundum

Piaski

Piaski dictum ad Bona Czachowo Parva modernosq
Actt spectasse et per Collegium Mansionariorum Sieprscen
in quadam nece per Haeredes mentionatorum Bonorum Czacho
wo Parva in Persona administratoris seu villici de Bo
nis Golejewo patrata per Collegium Mansionariorum
Sieprscen in Possessionem sui apprehensus et longeva
Annorum Serie in huc usq possessus comperitur Collegium
quoq Mansionariorum Sieprscen tam Inventario Italico Bo
norum Golejewo cum Eodem Mco Michaele Rokitnicki circa
Capessitam Eorundem Bonorum Golejewo modo tenutario per hunc
ce Meum Rokitnicki Possessionem Ao 1765to Die 27ma Julij
conscripto, et per Easdem Partes subscripto quam Maaone
sua coram Actis Crenen Plocen Sabbo pt Dm Invocavit
Quadrlem pxa scilicet Die 10ma Mensis Martij Anno 1781mo
per Perillustrem Adm Rndum Josephum Przedpelski De-
canum et Mansionarium Sieprscen suo et totius Col-
legij Mansionariorum Sieprscen nne contra Eundem Meum Mi
chaelem Rokitnicki ac Gs Makomaskie facta Eundem fundum
Piaski in Granicieibus Czachowo minor extasse agnoscit
ideo Decrum Condrle per Officium Crenen Plocen Notaria
tus inter modernos Actt comparentis ex Una et Col
legium Mansionariorum Sieprscen disparen ex altera
Parte in Ao 1775 Die 21ma Julij in Fundo Bonorum
Czachowo minor platum Fundum dictum Piaski mo-
dernis Actt ad Bona Czachowo adjudicans rite et Utme
subsecutum esse liquet qua propter approbato eodem De
creto Condrli per Officium Crenen Plocen Notariatus
Promulgatt iam vero Complanaone in Czachowko Die
6ta Martij Ao 1781mo inter Illres Rndos Josephum
Przedpelski Decanum Nicolaum Lesiewski Gregori
um Kołodzieyski Mansionarios Sieprscen Bonorum Gole
jewa Haeredes ex Una et Gsos Makomaskie Tira

iewskie

iewskie Sortium Bonor Czachowo Parva Heredes et
Possessores Parte ab Altera in praejudicium tertij nem-
pe Mci Rokitnicki Sortium suar super Eisd Bonis
Czachowo parva sitt heredis inita et confecta Mani
festaonibus tam per Eosd Gsos Makomaskie Kra
iewski quam Mcum Rokitnicki factis vitiata non attenta
~~[illegible]~~ Fundum memorat Piaski ad quod pra
fatum Collegium Mansionarior Sieprscens in Sum
mario Suo circa Comportaonem et Communica
tionem Documentor in Anteriori Condescensio-
nis Trno Subsecutam modernis Actt comparens
tributo et per Judicium Suum Condrle subscripto
et ad Pens per Eisd Mcum ~~[illegible]~~ Rokitnicki et Gsos
Makomaskie in Judicio suo reposito nullum Jus
habere demonstrat) Eid Mco Rokitnicki et Gsis
Makomaskim adjudicat et ad intromittendos toties
dictos Mcum Rokitnicki et Gsos Makomaskie in
hunce Fundum Piaski suprascrum Mlem in Actu spe
cificatum Judicium Condrle deputavit qui Mlis
a Judicio suo Condrli deputatus habitis secum
Nobilibus Vincentio Czachowski et Josepho Mala-
nowski in evidentius testimonium assumptis Eosd
Mcum Rokitnicki et Gsos Makomaskie Actt in memo
ratum fundum Piaski se intromisisse et in actualem
pacificamq Possessionem nemine impugnante nec
contradicente investivisse et reliquisse Judicio suo
Condri retulit. Resoluta itaq Ejusd Fundi dicti Pia-
ski proprietate quo spectat Calculum ex Eosd fun-
do Piaski per Heredes Bonor Czachowo Parva a
Collegio Mansionarior Sieprscens de perceptis Proven
tibus praetensum decernit Judicium Condrle
E Bonor Czachowa Parva Heredibus

quatenus Ipsum Collegium Mansionariorum Ecclesiæ
Viennam Thalentorum Florenorum Polonicalium pro Eccl
Calculo supremo Decreto Condrli Officij Civitatis Florentiæ No
tariatus adinventam nec non in Sublationem supradicat
Trinar Condemnationum ex Parte Mri Rolitmichi obtentar
Pœnam Decuplicum Quatuordecim Marcar Polonicalium
supradicto Condrli Decreto officij Civitatis Florentiæ pro Judicato Eig
Mro Rolitmichi in et pro Fra Dna Posit Ipsum Collegium Dnm Condictum Dnum
Dnum Regentem Dnum futuro 1756to Coram Officio et actis
Civitatis Florentiæ sub Pœna Bannorum in Casu Contraventio
nis circa Mandatum in ibidem faciendo publicando solvat et
realiter enumerent Tribunalitio omnimoda ratione objecti et non de-
ducti Gravaminis mobilitatis ex inde evocationis Mri Rolitmichi
et Gg Malomanslich ad Judicia Tribunalitia Dni Petrico
vigore hocce Collegium Mansionariorum Ecclesiæ non posse
Partes coadcere Judicium Condrli arbitratur decernendo qua-
tenus Ipsum Collegium Mansionariorum Ecclesiæ pro Eccl
pro Eccl objecto et non deducto gravamine Evocationis ad
Judicium Tribunalitium Vadium Capitaneale Duplex nempe
Mro Rolitmichi Causam finem suum sumptu promoventi
Vadium semi Duplex Gio vero Malomanslich semi Vadium
in termino et sub rigore quo supra solvat ad exhemum quo
spectat Condemnationem in Judicijs Tribunalitijs Dni Petrico
Civitatis ex Parte venerabilis Collegij Mansionariorum Ecclesiæ
super Eccl Gio Malomanslich modernis Actis obtentam
quoniam Eig Gio Malomanslich nullam Citationem ex Parte
Dicti Collegij Mansionariorum Ecclesiæ pro Suis Judicijs
Tribunalitijs exportatam se habuisse intimat nec aliquam
notitiam de prosecutione Causæ Citationis factam sibi con
testantur et pro ut nullam Citationem sibi editam habue
runt, ad Justum se trahunt ideirco admitti sibi libera ac
hocce Justum ad inventis ac dictum Mris Judicio Actis ac
stans ac pronunciandi Justi Rotham præstiterunt hoc
ce Justum Gio Laurentius et Jacobus Malomanslich Fratres
et Gio Josephi et Antonij Malomanslich Fratrum
silor Patruelium nne, quo Justo attento Eandi Condemnato
nem
Thac in Causa

nem sine Poenis Judicium Condrle Cassat Inquisitiones autem In Judicio Suo Condrli expeditae denuo Sigillo Gentilitio Judicij Sui obsigillatae pro Judicij Sui Pfenz Quietatione Parti extraditae sunt Decreti Pfenc Vigore

Antonius Woźnicki Subjudex Trnis Pllus Plocens

Officium pseus Crenz Capitis Plocens ad oblationem Francisci Wolski Decrum Condle infrascrum in tex Partes interius exarandas per Judicium Subjudicatus Trre Plocens pro laud manuq Ejusdem Subjudicis pro ia Subscrum reproducens ad Acticanae Actoq pseus ingrossanae se sequit in tenore sequens (inserat) Originale Ejusdem Decri circa Acta pseu est Relictum.

Actum in Castro Plocens feria Tertia post Dominicam Sexagesimae pxa scilicet Die 21 Mensis Februarij A.D.ni 1786.

Decretum Condrle in fundo
Br Golejewo inter Meum
Rolitnicki et Alios ab
una et Collegium Mansio
narior Siepszenz ab altera
Parte Prolatum

1785to

63

Działo się na Zwonie Miasta Jego Królewskiey Mci Łucka dnia dwu-
dziestego Piątego Miesiąca Stycznia Roku Pańskiego Tysiącznego Siedmsetnego
Osmdziesiątego Szostego a to na mocy Dekretu Komissyi Skarbu Koronnego
w Krzywieniu Urodzonych Andrzeja Chalimskiego, Joseph Dopowskiego, Jozef-
fa Lepkowskiego y Leona Smolinskiego Ludzi Opatrznego Walentego Mi-
chalaka z Cierszewa Wsznego przysiegłych Akt niniejszy przywodzący.

Urzędy niżey wyrażone Sędziowski Zasknyzynski, y Bolwanicki Pisarski Grodzkie Łuc-
kie się do Dekretu Komissyi Skarbu Koronnego w Warszawie wkładaiąc Rzeczypospo-
litey Krayanskich zwanym dnia dwudziestego Dziewiątego Miesiąca Listopada Roku Pań-
skiego 1785go Między Urodzonym Janem Smolinskim Pisarzem Tabacznym Skarbu
Koronnego y Franciszkiem Krzyzanowskim Starostą Łowodami y Leywanemi Zydowy, a
wiernemi stroną Salomonowiczem Generalnym Dystryktowem Tabak Skarbu Koron-
nego Leżącym z Łowodu, Mirskiem Lewkowiczem Beniaminem Jankowiczem Zydkiem
Szymanowiczem Zydami Łuckiemi Leywanemi z drugiey strony zapadłego, ktorym to
Dekretem Rozsądzaiąc Rzeczy Stron wzaiemnie przeciwko sobie wydane, a całey Sprawy
rozsądzenie zamieniaiąc, Potrzebne tedy zyskanie Sądow Ziemskich lub Urzędow Grodzkich
zapadł z strony Łowodowey Łuckiego czyli Zasknyzynskiego lub Wysogrodzkiego albo Za-
krzymskiego, bądz Ciechanowskiego nieb Pisarskiego lub Dobrzynskiego czyli Drohy-
mickiego, z strony zaś pozwanych Zydkie zamych na Grod Miasta Łucka na dzień
Dwudziesty Piąty Miesiąca Stycznia w roku niniejszym w akcie wyrażonym przypada-
iący wspolnymi stron kosztem zprowadzić mianych jest wznane, Stanowiąc aby Sąd
Ziemski lub Urząd Grodzki jednego albo dwoch, a dwoch albo trzech na niepryiaznych
swoich nieważaiąc ab tylko jeden ze Sądu Ziemskiego lub Urzędu Grodzkiego albo
mesnik Ziemski albo Burgrabia Grodzki z ktorych kolwiek strony zprowadzony zycha
usty Inkwizycyi na okoliczności w Kwestiach y Terminach stron Umieszczone zeznań
ktore wzięty godnych wiary widomych wspolczesnosci czynnika nieuchylnych za po-
przednem zyskaniem Universałami wysłuchali lub wysłuchać, Wszystkiemu zobo-
czności wszelkie co do wysłuchania Swiadectw zachodzące, rozwiązali, ustawili, zża-
rzyli, czyli rozwiązać ustawić, y zapisowić, po ktorych Inkwizycyi wysłuchaniu
Sprawę tę z gotowemi Inkwizycyami w Zamkniętych Kopertach stronom wydać mia-
ni na powrot do Sądu naszego po zupełne z ostatecznie Rozsądzenie z Zachowaniem
stronom Zamiłego do Stawienia się w Sądzie Komissyi Skarbu Koronnego Terminu ode-

Stah

Vacat ad finem paginae

odesłali, lub odesłać, na których lub którego Dekrzyi co do wysłuchania Inkwizycji
wy aby przekłady pod karę wywołania na stronie sprzeciwiającej się ogłoszenia podług
Zlecono jest tymże Dekretem Rzeczy w Obmowie swojey Exmcyym, na mowy którego
przyszerony Grodt Miasta Lwowa na dzień dzisiejszy w takie wyrażony zjechawszy
Dyktyz swoy obwieściwszy, głosem wyżey rażnego Urzędu swoy do Zapisania
stawienia przyzwie nakazały, po których przywaniu Urodzony Jan Smolinski
Dzierz Tabaczny Skarbu Koronnego Lwow y Leżwany Osobiście, stawszakonny stanął
Jamonicz Jeneralny Dystrybutor Tabak Skarbu Koronnego Leżwany y Powr Osobiście
stawszakonni Marcik Lewkowicz Beniamin Jamonicz perwem Osobiście stawszakonny
Żenek Szymanowicz Arendarz z Jurydyki Wrzesnej Lasockiego pozwany Osobiście, i
wszyscy stron względnie wyniesienia Świadectw Dowodzie prowadzić dozwolenia dopu
szczyli się, spemo wysłuchawszy czynionych, Ponieważ Sprawa do Sądu niniejszego
wprowadzona wspolna y niewdzielna w swey Istocie na mowy Zaskarżeni wzajemnie
przeciw sobie czyniących jedną Cyby okazuje się, Przeto na Zadanie wzięcie do
Dowi Komisyi Skarbu Koronnego Inkwizycyi do Sprawie teraźniejszey wzięcie
Jarmiętemu, Urzędu Zgodnie stanowiz, ażeby stron prawnie między sobą czyniąc
podług Obmowy tychże Zaskarżeń y Terminu Punktu dla Świadectw wzięcie
nego tak na Dowod jakoby y Dowod Spiraty, Świadków podpiraby, na wzajem sob
okazały y Dowody prawem przepisany na Wszystkie Świadków wyskazały. Które
dzony Jan Smoliński zwykły Urzędowi wyżonał, także Nieuierni Herszek Salam
nowicz Marcik Lewkowicz Beniamin Jamonicz y Żenek Szymanowicz podług Zwy
czaju na Rhodale Uskutecznili, Więc Urzędy Zadanie wzięcie Wyrokowi Sądu
swego wyżey Świadków wprowadzić nakazały, których stron Obydwie wy
ważiły y Inkwizycyi z Świadków Dzienicznie wyniosły, Że Urzędy wszystkich
Dowodt Dziecznami swemi Zamkniony y stronom oddawszy, po rozsądzenie Spra
wy niniejszey Oddalecznie do Sądu tey Exmcyi Skarbu Koronnego Zachowuje stronom
żadnego Dyspozycyi Zawity Odsyłaie, mocy niniejszego Dekretu.

Bartłomiey Mascewicz Zburzy Podstarosta y Dzierz Grodzki Szczerzecki
Ziemi Zawichostskiey

Melchior Chlebowski Dzierz Grodzki Dobromilski Ziemi Dobromilskiej mp

Officium Vestrae Cui Capitis Mag ad Relationem Exi Vincentij Scholastici Custo
Jesuani Ri Dauid Commissionalis Inpassimitis Testimentus Exarata
Illmi Commissionis Statum manifestat Eda Illmi Commissionis Exarata
Ipsia Subscripti ipsum ad Actitandum Actoy Praefatos Inquisitos Scripsit
Hic ri Rhodus

Tenore sequens (Inserat) Originale Eiusdem Dni Circa Acta est relictum.

Jm Cn Nocens Sabbatho pt Cineres pro solutione Dni Ltis. M. Martij AD 1744.

45

Scandae Actisq. Pars ingrossandae suscepit in tenore sequens
Inseratur Originale Eiusdem literae circa Acta est relictum

Między Urodzonym Smolinskim
Pisarzem Tabak Skarbu
Koronnego, y Żydami Podskie
mi Oderbania Sprawy do
Sądu Komissyi Skarbu Koron
nego Dekret ię 25. Stycznia
1786go Zapadły

Dekret

9 Actum in Fundo Br. Romatowo Feria Quinta pt. Cineres proxa idest die Secunda Mensis Martij A.D. 1786 In praesentia Gsor. ac Nlium Laurentij Bromirski Burgr. Crenr. Plocen. Antonij Lisicki Joannis Elzanowski ac alior. ad Actum psenr. Congregatorum MRG Prodi Joannis Nowacki de Wzgrynowo Auth. et Jurati Actum psenr. Acclamanr. et ideo adstanr.

Offm Cameraniale Terre Plocen. in fraserum Vigore Dcri Judicij Terris Plocen. in Sieprc die 26 Mensis Januarij Ao psenr. inter G. Ignatium Białoskurski Actorem ab una, et G. Josephum Czachowski Cittum Parte ab altera Lati Condnem Officij Sui ad Fundum Br. Romatowo Capta to tempore ~~deter~~ facta tamen Avisatione determinanr. Eodq. Dcro Comportationem Documentor. Causam psenr. eorum ac Cujusvis Processus pvia Comprobatione Juratoria subsequendo demandandi factaq. obliquidatione Summar. discussisq. quibusvis

46

Partium

Rubra Expresso Communitas reproducens ad acti canae actisq. Psenr. ingrossandi suscepit in tenore sequenti inseratur Originale Eccae literae circa acta est relictum

68 Partium Pretensionibus Solutionem Summarum quae
et quantae cui et a quo debebuntur iuxta resonan-
tiam Documentorum et aliarum probationum decer-
nendi Processum ac quaevis Dubia cognoscendi
Indictionem Partis Cittae resolvendi satis fa-
ctionem omnimodam cui et a quo debebitur
praestandi ad inveniendi causamque praesentis ad
Contenta Tmorum editi et edendorum finaliter
decidendi disiudicandi et Moderandi da-
ta est Potestas praemissoque Decreto ut Partes
Pareant ac Judicatum Patiantur Sub
Poena Baonis praesentis in Tmo Condnis Super
Parte Contravenientis publicandi Sententia-
tum est ad Bam in Acta Contenta facta
Avisatione condescendit Jurisdictionemque
Suam Offm fundavit qua fundata
Partes ad inscribendi Comparitionem
Mti Acclamare mandavit quo in Tmo
Acclamatorio Partibus et quidem G Igna-
tio Białoskirski Acto pttae et quoni-
am G Josephus Czachowski Cittus
praesentis in Tmo disparet et se Conde-
mnare permittit proinde Super eodem Gso
Czachowski Cittus disparentis Rne obliqui
Datio

dationis Summar. tam per Eund. Gsum Crachowski
a Sc. Actt. pretensar. quam per Actt. ipsius praesupperantis
exolutar. et apud ipsum habitar. Documentis probar.
Cassationis processus decernendq. in competenti
Actionis ac aliar. circumstantiar. tum Contra-
ventionis Dicto in Lucro ulterioris fortis faciendi
executionis Offm. praesentis Condemnationum
die Crastina pt. Acclamatum Actum obtinere
permisit et ad publicandum eandem Bannis
Poenam Mlim in Actu expressum addi-
dit et deputavit qui Mlis Satisfaciendi
additioni et deputationi ab Offo. praesenti
habitae eundem Gsum Crachowski dis-
parentem in praesentia Mlium in Actu expres-
sor. esse Banitum proclamavit ac publi-
cavit de quo suo Officio Jsenti fecit
Relationem Post quam Publicatam Ban-
nis Poenam Offm. praesentis ad Offm. Competens
pro Executione ad Offm. Competens remit-
tit Condnis Praesentis Vigore

Hyacynthus Przedpełski Cameronius
Terris Plocensis

47

Rubra Expresso Communitas reproducens ad Acti
cane Actisq. Praesentis in processu suscepit in tenore sequenti
inseratur Originale Eiusdem literar. circa Acta est relictum

Officium Pseus Crens Capitt Plocens ad Oblationem S. Ignatij
Bialosherski Condemnationem infrascriptam in Bonis
ferius nominandis in Tmo Condnis ex Pte offerens
sup Pte infrascrta obtentt manuq officij Pnrilis Tmi
Plocens subscrta reproducens ad Acticanae Actisq Pseus
ingrossanae suscepit in tenore sequens (Inserat) Ori-
ginale eiusdem Condemnationis circa Acta praelectum.

In Crot Plocens in Trnis Querelar ac Causar Officij Ju-
dicijsq Crens Capitt Plocens ex Publica Eccle-
matione juxta Constitutt Cadentiam in diem hodie-
nam Itme incidens fra 2. pt Dm invocavit
Quadrtem pxu nempe Die 6ta Mens Martij
AD. 1786.

Teodor na Szydłowie Szydłowski, Wojewoda Płocki, Orderow, Orła białego, i Swiętego Stanisława, Kawaler

Wiadomo czynię, komu o tym wiedzieć należy, mianowicie JWW: WW. Ichmciom Panom: Senatorom Dygnitarzom, Urzędnikom, Officyalistom, i Całemu Rycerstwu Przeswę Wojewodztwa Płockiego Ziemi Zawskrzyńskiey: Iż przychylaiąc się do przełożonych żądań JWW: WW. Ichmć Panow Senatorow, Urzędnikow y Obywatelow, tegoto Przeswę Wojewodztwa, y Ziemi Zawskrzyńskiey, niemniey dogadzaiąc Sprawiedliwości publiczney, stosuiąc się oraz, do Dyspozycyi Praw, i życząc, aby Urząd Sęstwa Ziemskiego Zawskrzyńskiego, po postąpieniu WImci Pana Edwarda Szydłowskiego, na Chorąstwo Powiatu Sieprskiego, wakuiący, dłużey niewakował, czułą w tym powinność z mocy Prawa zachowuiąc, umyśliłem na Elekcyą do tegoż Urzędu Sęstwa Kandydatow, Innotescencye ninieysze wydać, jakoż końcem uwiadomienia każdego z Obywatelow, wydaię, oznaczaiąc temu Aktowi Dzień 27 Miesiąca Marca w Roku teraznieyszym 1786tym in loco Electionum solito. Za poprzedzaiącą, tedy na Niedziel dwie przynaymniey, przed Aktem Elekcyi tych Innotescencyi, w Grodzie własnym Oblatą, ziadą JWW. WW. Ichmć PP. Senatorowie, Dygnitarze, y Urzędnicy teyto Przeswę Ziemi, i zachowawszy zupełnie wszelką uroczystość Prawa, przystąpią do obrania Czterech Kandydatow do tego Urzędu Sęstwa zdatnych, ktorych z pomiędzy Siebie obranych Nayjaśnieyszemu Krolowi Imci: Panu Naszemu Mittu per Laudum publicum podadzą, i Prawo we wszystkim dopełnić, starać się będą. Te więc Innotescencye oblatowane, i publikowane mieć chcąc, Ręką moią własną, przy dołożeniu zwykłey Pieczęci podpisuię. Działo się w Warszawie Dnia 21go Miesiąca Stycznia 1786go Roku

Theodor Szydłowski Wda Płocki

Innotescencye na Elekcyą Sędziego Ziemskiego Zawskrzyńskiego

Officium Pcens Curę Capitl Plocenę ad oblaonem S. Leonardi Chmielewski literas Innotescentiales Comitiolis in Raciązagi tanae super Electionem Judicis Trib. Zaccę ad Pcens vacans ad Illm Rcm Theodoro Szydłowski Pltoro Plocenę Ordinum aquilae albae Eq. Stanislaus qui et emanatas manuq. Episcopi Jm Pltni supscras Sigillo Gentilitio cetera

In Cro Plocens idq sub Celebratione Judicio Sotra 3tia pt Dni Invocavit Tudlem pro ea Sce
die 7ma mens Martij ao Dni 1786to

A. A.

Actum in Fundo Bonorum Szat-
kowo Major feria Quinta post
Cineres Scilicet Die Secunda
Mensis ~~Februarii~~ Martii Anno Domini
Millesimo Septingentesimo
Octuagesimo Sexto Idq in ter-
mino Condescensionis Partibus
Per Avisationem determinato

Coram Gso Petro Rudowski Camerario Trri
Plocensi in psone Gsor Josephi Losowski Bur-
grabij Crini Plocensi Stanislai Wolski Lau-
rentij Dziarski Casimiri Ostrzykowski Jaco-
bi Mrokowski et Uior ad Actum psenti Congre-
gatorum Mtis Rni Glis Providi Simonis Sko-
tałowski de Bonis Skotałowo Authi et Iurti
Actum psenti tem Acclamantis et eius adeptam

In Cameraniale Trre Plocensi Condrle in-
sistendo Decrio Binis Judicij Trris Plocensis in
Plonsko Die Vigesima Prima Mensis Octobris Ao
Elapso Millesimo Septingentesimo Octuage-
simo Quinto mr Gsum Albertum Ostrzykow-
ski Acto ab una et Gsos Alexandrum Sta-
wienski ac Ludowicam Rzewuska Conges-
tis ab altera Pte latis Quibus Mediatis Ebus

et quia

150

[illegible] in tenore Legitime inserat originale Ejusdem Prorogationis
[illegible] Acta [illegible] est relatum
In Cadle f. 3. vt Dia Oculi Quadrilem pra scilicet Die 21 Mensis Martii

74

Et quia Primo Condnio ~~[illegible]~~ ad Fundum Bonor
Szathowo officij sui Camrlis unius Duorve
absens non obstante Captato tempore facta
tempestiva de adventu sui Avisatione mutuo
Partium sumptu conducenda est ad inventa
Cuj officio Camerariali Condnire de inventa
rijs rebus mobilibus per Actorem ptensis
nec non desolatione Edificior Auctis vel de
perditis insominationibus ac universis
Partis Actoreae Adcitatum habitis ptensioni
bus inquirenda investigandae inquisitionis ex
pediendi, justa excipiendi bonificationem et
satisfactionem Cuj et a quo debebitur pstanda
ad inveniendae Causam psenti ad contenta Trni
Partis Actoreae pro justo et equo finaliter de
cidendae disjudicandae et moderandae est pre
scriptum Ejusdem officij Camrlis decisioni Partes
ut pareant et judicatum patiantur sub poena
Banitionis illo in Trno Condnis sup Parte con
tra veniente publicanae est injunctum pro
hoc eeq Condnis Trno Pti Citatae reciprocum
sui Actoratum formare concessum altero quo
que quoniam Causa ptense Comportationis Con
tractus tenutarij Sortis Bonorum Szathowo
cum negotio in quo Decretum Injunctae Condnis
intercessere liquet est connexa Quam Obrem

Idem

Idem Actoratus pro finali decisione injungendaq
Contractus tenutarij pro cujus reproductione Pars
Citata convenitus Comportatione ad terminum
psentaneae Condnis est remissus quo in Trno
Partes ut Compareant et judicatis subsint
similiter sunt obstrictae ex requisitione Partis
Actoreae ad Fundum psens Brum Stat Kowo
Condescendit Ubiq jurisdictione sua Judi
ciali per Vocem Mlis in Actu contenta fon
data Partes ut suo coram Compareant Ju
dicio Eidem Mli acclamare mandavit ad
Cujus acclamationem Partibus et quid Gso
Alberto Ostrzykowski Actor Pltr et quoniam
Gso Alexander Stawienski et Ludovica Rze
wulska in vicem Conges Cito psens in Trno Con
descensionis Pltr se se sistentes Comparitio
nem ~~Comparitionem~~ inscribere renitent imo
se Condemnare permittunt pro inde super
Ejsd Citatis disparentibus rne Contraventio
nis Decris in Causa comprobationis contra
ctus tenutarij extraditionis inventariorum
cum bonificatione carentiae laborum tum
rerum mobilium in varia forma et speciei
existentium frumentorum varij Grani com
pensationis aedificior dandiq de perceptis

Proventibus

S. 1

[illegible] in tenore sequens inserat originale Ejusd Prorogationis
[illegible] Acta [illegible] est relatum
[illegible] f. 3. v. Die Oculi Quadrilem pra scilicet Die 21 Mc Martii

Proventibus calculi extendendae Poenalitatis insublationem processas ac pro contraventione Decretis in binis Actoratibus promota et vertenti approbato Anteriori processu in licro ultimariae sortis finalis ac indilatae faciendae executionis Judicum Condrle condemnationem Pti Actoreae optinere permisit ad quam publicandam Illam Actui praesentem adstantem addidit et deputavit qui Illis satisfaciendae deputationi Judiciali supraseros Gsos Stawienskie Congres Ecclesiae banitos juri Communi contrarios ante Stubam judicialem infrequentia plurimorum ad Actum praesentem congregatorum variae Conditionis et Sexus hominum proclamavit publicavit ad noticiam omnium deduxit de quo ad Judicum redigens fecit relationem

Petrus Rudowicz Camerarius Terrae Plocensis Judex Condescensionalis

Officium praesens Terrae Capitis Plocensis ad oblationem Gsi Stanislai Siebluski Condemnationem in praeteram in Trno Condrsi in Janowo Bonor Szatkowo super ~~[illegible]~~ Partes insensus ad planam per Officium Camerale Terrae Plocensis Manu propria ~~[illegible]~~ subscripto reproducendam ad Acticam Actus praesentis Ingrossandae suscepit in tenore sequenti inseratur Originale quae Condnis circa Acta praesentis est Relicta obtinet Actum in Castro Plocensi Idq sub Celebratione Judicior Sabbatho post Dnm Invocavit Quadrlem proximo scilicet Die Undecima Mensis Martii Ao Dni 1726.

Actum in Fundo Bonor Kraieuriz Dezvonlii Feria Secunda pro Festum Transfiguationis Christi Dni proxa videlicet die Octava Mensis Augusti, Anno Dnice 1705to. 77

Coram Eo Joanne Szreptiuszki Burgrabio Cren. Plocens. in presentia EE. Stanislai Lutomski, Gregorij Nagrotzki, Josephi Kraiewski, ac Alior ad actum presens congregat, necnon Mlis Dno Jacobo Providi Martini Rogowski, de Kraiewnie magna Authen. et Jurato Actuj presens ad etanz. et Dno declamanz.

Officium Supraninptum Burgrabiale Castren. Plocens. Instigando Decro Crepe Plocens. Feria Secunda pro Dni Misericordiae proxa videlicet Die Undecima Mensis Aprilis Anno presens. Inter EE. Joannem Dabrowski, et Antoninam Bekiersko Juxta Conjugem ad abuna, et post plenariam Convictionem Ri Petri Nadrowski Citati in contumaciam Dni pte ab altera plato, Quo mediante Condescensio EE. Joannis Szreptiuszki, et Stanislai Zaguska Burgrabior Castren. Plocens. ad Fundum Bonor in acta contentor. seu Certer Inscriptioni Obligat. subiect. Captato tempore est adinventa Eodem Decro Sententiatum est, ut Officium Burgrabiale universis absentio non obstante, prius de absentia sui tempestive faciend. ad Avisatione, Ante Omnia Civjs comportandis Documentis Scriptem Juri Obligat. subiect. a Scriptibus vicinorum Segregat. Segregat. deoccupationem pro Re acta cum dando Calculo demandet. de violentijs Injurijs damnis Inquirat. investiget. Inquisitiones Juratas expediat. Juramento pro opportunitate negoty exigenda, bonificationem quarumvis pretensionum prestanz. demandet. penas Superiores interesit irroget. Solutionem Summar. more cuius interest Injungat. Suos Obligat. Regeres Decretor. Annectat. totamq. Causam nihil intactum, et irresolutam relinquendo etiam non attenta contumacia Partis Citate finaliter decidat. dijudicet. et mederetur, Quorum vel cuyus decisioni Partes utreq. ut pareant, et acquiescant. ac Judicatum pati Sub pena banitionis adstrictae sunt. Latiis Eod. Decro premissis inte ablogvenz. ad registrationem ituz Exmor. Joannis et Antoninae Bekiersko Juxta in Conjugum Dabrowskich Actor. facta tempestive avisatione, ad Fundum Bonor in acta Contentor. cundencndi, Jurisdictionem suam officiosam pro certo dicta prius pace et Securitate publica, Fundavit, quo Fundate prtes, ut Suo coram Officio Condili Comparean. Mlis Actis

52

[illegible] per manus Legatus [illegible] originale Juris Prosequendi [illegible] Acta Stare et petitum

[illegible] f. 13. ad Dn Curiz Quandem pro Festo die 21 Mensis

Actus prorsus adstans acclamare injunxit, Quo in Imo Acclamatione pa
tebus, Dñ. Joanne Dabrowski, et Antonina Bohleuska Juniori Conjugibus
Act, per Eundem P. Joannem Dabrowski suo et Conti Suæ mandatario
Deo Petro Nadrowski Citt prior Teneri prtes compertare Documento
dq in in Actis, et quoniam Suis Joannes Dabrowski Act, Documen-
ta sua, nempe Contractum Obligationum Sortis seu Agros in Boni
kraiewie Dzwonki et decretis Robalis de Labowo Litt inter Eundem Suum
Petrum Nadrowski abuna, et modernos Act, Dñ. Dabrowskie in Anno 1775
die octavo Mensis Junij in Blinne datuat, prte altera mitum, mani-
burg Suis et Amicis Subscriptum, tum Inscriptionem Oblig ad Co-
ram Actis Castrens Bobrowicen die 23. Mensis Junij Anno Dñi 1775.
per Eundem P. Petrum Nadrowski et Gregorij filium in Persona Dñi
Gaerbicki modernum Act vi Ejusq Contractus miti, Super Sorte in Eund
B. kraiewie Dzwonki Litt factam et Recognit, nec non Decretum
Condle in Eund B. kraiewie Dzwonki die Octava Mensis Augusti in
Anno 1782do. Inter Eund Dñ. Dabrowskie Act modernos abuna, et Eund
P. Petrum Nadrowski in Prima Reinductionis in Sortem premissam
Inscriptionis Oblig Succ prte ab Altera platum, ad Acta Castrens
Bobrow die Secunda Mensis Junij 1784 Anno per Oblat perrectum
Comparuit, prima Satisfactione Officij sui ad inventa Causam
provisoris injungi in prosecutione, controversijs prtium exauditis
Quoniam Sors Eadem respectu cujus Actis versatur per toties dictum
P. Petrum Nadrowski modernum Litt Obligationibus Supra de acta
annotatis Documentis Dñ. Dabrowskim Conjugibus modernis Act
in Summa Decem Tynf Invadiata esse dicitur, Extinctionq Eius
Sortis per Decretum, ex quo prorsus peragitur Actus Officio provi
sus est, proinde Officium Exponendo Regulam debiti Ejusq ad Ex
tinctionem dicta Sortis Inscriptioni Oblig Supra de acta Exarat
Subjecta, tum et ad Investigationem actum moderni Act vi Ejusq
Inscriptionis Oblig, et Dein Reinductionis Supra de actu Exarat
in eadem possessionem Sortis Ejusq esse contulit. Cujus Extinctionis
Series Sequitur ertq Talis, et imprimis Sub Salinegue Existen, Sulco
dum Stadiorum quatuor tendens incipiens ab agro P. Blogierski transver
saliter jacen, et protendens ad Granitiem Sutorissa, inter metas Dñ. Lau
rentij kraie abi exuna, et Mathie Nadrowski ex altera, Item in alio Cam
po sub kraiewie magna, Sulcum Stadiorum Septem tendens incipientem
a Villa kraiewie Dzwonki, et protendens ad Granitiem kraiewie magna
inter metas M. Mathie Nadrowski et Laurentij Rogierskij, Item in Eod Cam
po Perticam Sulci Octo Stadiorum quatuor tendens incipientem a via
publica de Opido Bierun ad Civitatem Ruda tendens, et protendens ad
finem Campi

ad Granitiem kraiewice magna inter metas MM. Nadrowskich ex
una, et Pauli Rogienskii ex altera iacens. Item in Eodem Campo in loco dicto
ad Lugu transversaliter iacens alias uprzednich Sulcos Sex stadio uno
incipiens ab agro transversaliter iacens S. Gregorij Nadrowski, et pro
tendens ad vallum agros dividens, inter metas MM Mathiae et Gregorij
Nadrowskich iacens. Item in Eodem Campo Sulcos Sex stadio incipiens ad
supra et protendens ad viam de kraiewice magna ad kraiewice Dzwon
skii tendentem inter metas ut supra, Item Sulcos Sex Stadio uno Inci
piens et protendens ut supra, inter metas quoq supra, Item Sulcos
octo Stadio uno incipiens et protendens ut supra, inter metas
MM. Mathiae Nadrowskich exuna, et Viae publicae de Bierun ad Czerlin
tendens ex altera jacens. Item transgrediendo viam de kraiewice
magna ad kraiewice Dzwonskii tendens, Sulcos duos Stadijs tribus
incipiens ab Eadem Via, et protendens ad rubeta Virgultis excreta Eorum
cumq dictum Czerlin, inter metas M. Mathiae Nadrowskich exuna et
et viae publicae de Bierun ad Czerlin tendens jacens. Item ex altera parte
Eiusdem Viae Sulcum unum Stadijs tribus Incipiens a via de Villa Cze
rnino ad Oppidum Siepr tendens, et protendens ad Granitiem kraie
wice Magna Inter metas PP. Lutowskich exuna, et Mathiae Nadro
wskich ex altera jacens. Item in Eodem Campo ex altera parte viae Eiusdem Sulcos
tres Stadijs duobus, et ex opposito in protensum Sulcos duos Stadijs
uno incipiens ab Eadem via, et protendens ad viam de villa kraiewice
magna, ad Villam kraiewice Dzwonskii tendentem inter metas MM.
Mathiae Nadrowskich Lutowskich, Item in Eodem Campo, Sulcum unum
Stadijs duobus Incipiens et protendens ut supra, inter metas MM. Nadro
wskich, et Rogienskich, iacens. Item in Eodem Campo Sulcos quatuor Sta
dijs duobus Incipiens ut supra, et protendens ad Prata sub kraiewice
Dzwonskii jacens, et cum Pratis Eiusdem Sulcis adjacens. Item in Eodem cam
po pod Rusli Sulcos duos Stadijs duobus incipiens a via de villa
Czernino ad Oppidum Siepr tendens, et protendens ad rubeta virgultis
excreta dicta Rusli, inter metas MM. Mathiae Nadrowskich exuna et Ro
gienskich ex altera jacens. Item ex parte altera Eiusdem viae in loco dicto
pod Orzynku Sulcos duos Stadijs duobus tendens Incipiens ab
Eadem Via, et protendens ad Prata sub villa Dzwonskii Existens et cum
Pratis Eiusdem Sulcis adjacens inter metas ut supra. Item in alio Campo
sub Warzyno ex altera parte villae Br. kraiewice Dzwonskii alias Za
brukami in loco dicto pod Laybi Sulcos duos Stadio uno incipiens
ab Rusku, et protendens ad Granitiem warzyna cum Pascuis Stadio
altero tendens, inter metas MM. Mathiae et Gregorij Nadrowskich ex
utraq parte. Item in Eodem Campo Sulcos quatuor Stadijs duobus Inci
piens alios dicto Laurony, et protendens ad Granitiem warzyna cum
pascuis duobus dicto Stadio tendens inter metas ut supra iacens.

Item

53

[illegible] originale Fundi Rogienis
[illegible] est verbum
[illegible]

80 Item Sulus Sortem Stadior duor incipiens, et tendentium ut supra cum Parcuis in tensum ut supra, inter metas put supra, Item Sulus Sex Stadior duor incipiens, et tendens put supra, inter metas quas supra, Item in confinio Campi Guise circa Parcua dicta Lubowice Sulus quatuor lapidibus impenetis obsignates Stadij unius incipiens a parcuis dicti Laurenty et tendens ad Granitiem Warzynska, cum Prato semi Stadio tendens dicto Lablenna, ung ad fossam, inter metas N. mathie Nadrozhi ex una et Sauba dicta Lubowice ex altera iacens, Item in Campo sub Villa Korenice ex opposito Luti dicti Lubowczyk Sulcos Duos Stadio uno tendens incipiens a vio Prato Granitiali Bonorum Leisq Korenice Dzworzhi dirlimitans et protendens ad Granitiem Warzyno cum Parcuis dictis Lubowice eisq Sulcis adiacens, inter metas SS. Lutowskich ex una, et mathie Nadrozhi ex altera, pte iacens, Item in alio Campo Sublezice in loco dicto pod Brzozy, Sulcum Unum Stadio uno incipiens a Granitiebus vicino, et tendens ad prato S. Rogienski, inter metas SS. Kquichi ab una et Ludovici Nadrozhi ex altera pte iacens, Item in alio Campo Subipsa Villa Korenice Dzworzhi circa viam de Villa Korenice Dzworzhi ad villam Korenice magna tendens in loco dicto pmecze, Sulcos Sex Stadior trium tendens incipiens a bagno SS. Rogienskich transversaliter iacens et tendens ad viam Lanq et Prata post Lanq viam Existens ~~Item Sulcos Sex Stadior trium tendens incipiens a bagno SS. Rogienskich transversaliter iacens et tendens ad viam Lanq et Prata post Lanq viam Existens~~ inter metas S. mathie Nadrozhi ab Oriente, et ejus Vie ab Occidente iacens, Item in ipsa Villa Aream incipiens a via de Villa Korenice Dzworzhi ad Villam Korenice magna tendens et protendens ad alteram viam per Villam ipsam tendens inter Aream SS. Ludovici Nadrozhi ex una et Rogienskich ex altera Lik, in longum et latum put se Extendit, in qua metas S. Gregorius Nadrozhi resedit, Item Hortum exposito Guisq Aree in tensum Existens incipiens a via per villam tendens Stadio uno protendens Inter metas SS. mathie Nadrozhi ex una et Rogienskich ex altera jacens, tum hodierno jam in manu, et possessione prte per eund S. Petrum Nadrozhi devolat, Post cujus quidem mentionem Inventarij et Exdivisionem Sortis Guisq officium presens Eandem Sortem modo premisso exdividam et a sortibus Vicinorum Segregad Leisq modernis attinibus. SS. Dg brauskich in perspectionem actualem perrigit, pacificamq persecutionem dicte Sortis Assignat, et ad intromittend Eisd SS. Dg brauskich in Jsam Sortem seu agros nunc exdivisos et hodiernum Ministerialem in acta contentam addidit, et deputavit, qui ministeriales ad

Jmissa

ad premissa per officium suum deputatus Eamq; partem aduersam in presentia nobilium in actu constantem alta sua voce intimari, processerit, et in pacifica possessione religiosi, deuoti presentes sui Coram officio Iudicis facti Relationem, quo vero attenta calculum ex medietate premissa sortis per S. Nadrosky Cler. pt promulgatum Decretum remanentionis supra de actu Exaratum in possessionem SS. Dabrowskich ad non dimissa, imo ad actum presentem in possessione sua s. pat ipsemet non abnegat, stante iuste merito proueniens Sententiat, decernendo quatenus Idem S. Petrus Nadrosky inisim calculi positionem a medietate Summe originalis Ducentor Tyn. in Obligationem Eiusq; sortis per Ipsum expositae, videlicet, a Summa Centum Tyn. ab actu Deinde remanentionis plati ad actum modernum pro annis tribus proueniens quotam Quindecem Tyn. ex procentu ab Eadem Summa proueniens Ita quo Dabrowski ad pro die 14. mensis martij in anno futuro 1780to Instans, Coram actis Castrens Placens Ibq; sub pena Banitionis in Casu contrauentionis curia maiorem faciens publicanda Solvat tum quotam Quindecim Tyn. ad thesaurum Reipublicae debitas pro annis tribus per actum Euolutam, in Longum et Subnigro Eorum Esto Dabrowski ad exactat Ita S. Nadrosky citatus Solvat, denique quantum attinet violentiae peractae intuitu non dimissionis sortis mentae Deinde remanentionis plati, contrauentionisq; Eidem Decreto Iccirco Instans Ita S. Dabrowski pro Ejus causatis violentijs non Urget penas, imo ab Eius petitis recedit, unde officium presens Eumq; S. Petrum Nadrowski ab aperalitate liberum facit et pronunciat Decreti Ejusq; robore, Ex Domo Inscriptionis Obligationis ad moderni Invadiata, et per ipsi in possessionem suam apprehensa et de integro dotata.

Joannes Szczepkowski Burgr. Cur. Placens.

Huius Praesens Castrens Coram Placens ad Oblationem S. Valentini Chadzynski Decani Cendrie intrauerum in Domi inferiori nominati inter Ptes pharaminana per Officium Burgrabial. Curiae Placens plate munitum eiusq; prius subscriptum approbatum ad actiones Actisque Placens ingrossatum Successit in Tenore Sequenti inserat/ Scilicet eiusq; Dni Circo acta Ejusq; relatum

In Cui Rei Sollemnitate Judicii Terrestris Placens pt Dni remanentiae quadrum pro Sedatur Die 13 Mensis Martij Anno 1780to

Tenore Sequenti inserat/ originale Huius Processionis actis Acta Placens est relatum

In Quorum Fidem Ego Dominus Ludovicus pro tempore Die 21 Mensis

13 82

Judicium Infrascriptum Camerariale Trre Plocen. Licet sit
In virtute Decreti Trris Plocen. In Racione Feria se-
cunda ante Trm Purificacionis Gloriosissimae Virginis Mariae
scilicet Die Trigesima Mensis Januarij Anno praesenti Inter Mcos
Thadeum Parentem et Mariannam filiam Dlugołęckije acto
ab Una et Mcos Ludovicum Exercitus Nationalis Vexilliferum
Parentem Josephum Antonium Ludovicum Stephanum Elisa-
bethem et Annam filios et filias hijanskije Cit. necnon
Mcos Jacobum advocatum Ciechanoviensem Parentem Paulum Cune-
gundim Elisabethem et Catharinam filium et filias
Zembrzuskije Cit. Parte ab altera Lati tunc ex vi Limi-
tacionis in fundo Bri Sutkowo Borowe per Judicium suum
facta Pro Die vigesima Tertia Mensis et Anni praesentis
Condescensurum fuerat. Tamen ad ~~Requisitionem~~ effectuandam Eadem
Ex Re Difficili aditus propter Inundantiam aquae
Partium Trnum Ejusdem Condescensioni Cum omni Ri-
gore et Robore Decreti Suprascripti ad Diem Decimam
Nonam Mensis Aprilis Anno praesenti Judicem Prorogat
Differt et Limitat Conservando Eisdem Partibus Trnum Talem
qualem habuerant Coram suo Judicio seu alio ad Praes-
scriptum Decreti Supra de actis exarati Comparendi Pa-
ratum Peremptorium Prorogacionis Praesentis virtute

56

Sigismundus Skwarski Camerarius Trris Pltus Plocen.

Kiep

Officium praesens Eiusdem Capituli Plocen. ad Oblacionem Mci Thadaei Dlugo-
łęcki Prorogacionem Actus Condnis in Bonis inferius nominandae
agitandae per Officium Camerariatus Trris Plocen. facti manu Ejus
propria subscriptam reproducendo ad Acticanae Litis praesentis Ingrossanae
suscepit in tenore sequente (inserat) originale Ejusdem Prorogacionis
circa Acta praesentis est relatum

In Codice f. 3. vt Dia Oculi Quadrilem pra scilicet Die 21 Mensis Martij

14

My Senatorowie Dygnitarze Urzędnicy y Sołtysi Xięstwa Mazowieckiego z Ziemi Zawkrzeńskiey na Pogrzebowaniu Imnote dziendy przez Jwo Teodora na Szydłowcu Szydłowskiego Woiewodę Płockiego Ord. Orła Białego y S. Stanisława Kawalera pod dniem 21. Maia Roku teraźnieyszego w Warszawie na mocy Prawa Xięstwa wydanemi w Xięgach Prowincyalnego Gruntu Ziemskiego dnia 7go Maia y Roku teraz będących obstatowanemi Cras Electiones Kandydatow do Urzędu Woiewodztwa Ziemskiego Zawkrzeńskiego po poszłym pogrzebie Jwo Edwarda Szydłowskiego na Chorzelach Szczytnickich Walnięciego na Sessyi Walnej Dnia Jutrzeyszy Wyznaczającemi ziednoczyć się do Mostowa Walnięcia na niżey obrad wspomnionym Wyznaczone gdzie zagaieniu Sessyi naszey Zwyczaynie gdzie Prawem Wyznaczone po zagaieniu Sessyi mianu naszego przez Jwo Maxymiliana Brunona Szydłowskiego na mogiłowach Starostwie Kasztelana Płockiego Orła Białego y S. Stanisława Kawalera Jwo Jana na Krapiewkach Krumowskiego Sędziego Ziemskiego Płockiego za Marszałka Woiewodztwa naszego Xięstwa Jednomyślnie Wybrano Jwo Franciszka Bratoszewskiego Starostę Łomżyńskiego z Powiatu Płockiego Jwo Szambelana Płockiego y Ziemskiego Starostwa Łomżyńskiego z Powiatu Rypińskiego Jwo Szymana Adamowskiego Podstolego Sochaczewskiego y Ludwika Szymanowskiego Stolnikowicza Sochaczewskiego z Powiatu Sochaczewskiego Jwo Michała Ramotowskiego Sędziego Ziemskiego Dobrzyńskiego y Stanisława Ludwigowskiego z Powiatu Radzieyowskiego Jwo Bartłomieja Zbrożka Ziemskiego Dobrzyńskiego z Powiatu Lipnowskiego Jwo Michała Radzieyowskiego Ziemskiego Dobrzyńskiego z Powiatu Lipnowskiego Jwo Piotra Rudowskiego Komornika Ziemskiego Dobrzyńskiego z Powiatu Lipnowskiego Jwo Piotra Kalinskiego na Bonikowskiego Chorążego Ziemskiego Dobrzyńskiego z Powiatu Sochaczewskiego Woiewodztwa

Wiatu 58

z Powiatu Mławskiego WW. Bartłomieja Załuskiego Cześnika Zawkrzyckiego, y Antoniego Lubińskiego Podkomorzego Liwskiego z Powiatu Niedzborskiego WW. Jana Dorawskiego Woyskiego Zawkrzyckiego, y Ignatego Lubińskiego Podkomorzego Liwskiego z Powiatu Rypińskiego, y innych Deputatów naszych wybranych temuż Jaśnie Wielmożnemu Referendarzowi Koronnemu Adjunktowi naszemu Prawami y Zwyczaiami Woiewodztwa naszego przydanych, a do Sądzenia przed Jaśnie Wielmożnego Marszałka Konfederacyi na Lecie teraźniejszym w Sądach Ziemskich Zawkrzyckich y Liwskich, y innych osobach tey Woiewodztwa naszego Zawkrzyckiego Jeden z Pretendentów dla Zgodniejszego Obrania Kandydatow postępuiąc chcąc zachowania Jednomyślnego wotowania naszych w Pretendencyi Ziemskiego Liwskiego Zawkrzyckiego do Urzędu Łowczego Ziemskiego Liwskiego Zawkrzyckiego na Sessyi Sądowey Ziemskiey Liwskiey Zawkrzyckiey Powiatu Mławskiego Roku teraźniejszego 1764 Indictione Quarta Die Vigesima Mensis Junii Actum Mławae Feria Secunda Post Festum Sanctorum Apostolorum Petri et Pauli Anno Domini Millesimo Septingentesimo Sexagesimo Quarto Indictione Quarta Die Vigesima Mensis Junii Actum Mławae Feria Secunda Post Festum Sanctorum Apostolorum Petri et Pauli Anno Domini Millesimo Septingentesimo Sexagesimo Quarto

Na Sessyi Sądowey Ziemskiey Liwskiey Zawkrzyckiey Powiatu Mławskiego Roku teraźniejszego 1764

Prymasowi Korony Polskiey y W.X. Lit. dozgonną wdzięczność y do
usług Jego z potomnością naszą chętną zawsze ofiarę zapisuiąc. Dzie
ło to obrady naszey Seymiku Dzisieyszego podpisami Agk
JWe Kasztelana Płockiego Zagaiaiącego y JW. Marszałka
Koła naszego Rycerskiego y JW. Assessorów stwierdzone
y w aktach Grodu Płockiego oblatowane mieć chcemy
Działo się w Raciążu w mieyscu obradom naszym zwy
czaynym Dnia 27. mca marca Ao 1786go

85

Maxymilian Bronisław Sierakowski Kasztelan
Płocki jako Zagaiaiący Seymik mp

Jan Gumowski Sędzia Ziemski Płocki Marszałek Koła Rycerskiego mp

Franciszek Bentkowski Cześnik Ziemi Zawskiey Assessor Po-
wiatu Płockiego mp

Antoni Sierakowski Szambelan J. K. Mci Assessor Po
wiatu Płockiego mp

Szymon Zorawski Podstoli Sieprski Assessor Powiatu Bro
skiego mp

Ludwik Szymakowski Stolnikiewicz Ciechanowski Powiatu Bil
skiego Assessor mp

Michał Czarnomski Łowczy Dobrzyński z Powiatu Sie
prskiego Assessor mp

Stanisław Kiedrowski z Powiatu Sieprskiego Assessor mp

Lud: Bartłomiey Zbonski Assessor z Powiatu Raciążskiego mp

Józef Kleniewski Assessor z Powiatu Raciążskiego mp

Michał Turowski Pisarz Ziemski Zag. z Powiatu Płońskiego
Assessor mp

Piotr Kiedrowski KKP Assessor Powiatu Płońskiego mp

Piotr Celestyn Bonkowski Assessor z Powiatu Sreńskiego mp

Jan Antoni Sokolnicki Assessor z Powiatu Sreńskiego mp

Bartłomiey Zaskrzewski Chorąży Zaw. Kra
ski Assessor powiatu Mazowieckiego mp

Antoniusz Zieliński Assessor Powiatu Mazowieckiego mp

59

Jan Zorawski Woyski Zawichrzeński Assessor Powiatu Niedzborskiego mp

Mateusz Zieliński PZM. Assessor Powiatu Niedzborskiego mp

86

17

Actum in Oppido Bilsko Sacrae Regiae Magestatis Die Tertia Mensis Novembris Anno Domini Millesimo Septingentesimo Octuagesimo quinto in praesentia Generosorum Joannis Sulenski Josephi Lisowski Mathaei Lisowski Valentini Strzeszewski Burgrabiorum Thomae Trzenski Susceptantis Crenensis Plocensis Alexandri Zabicki Judicidae Crenensis Vissogrodiensis Joannis Goszczenski aliorumque plurimorum ad Actum praesentis congregatorum Mtis Rni Glis Providi Pauli Borzewicz de Borzewo Cmetonum Authi et juxta Actum praesentis ad[illegible] et Sedis adstantis

87

Nos infrascripti Commissarij per Decretum Assessoriale Sacrae Regiae Magestatis designati in virtute ejusdem Decreti Assessorialis Varsaviae Fra Sexta Die scilicet quinta mensis Januarij Ao 1782do mr Gsum Hilarium Umienski Capitaneum Bilscensem Famatos Proconsulem Consules totumque Magistratum et communitatem Oppidi Bilsk Gsum Josephum Zakrzewski Pocillatorem Sieprocensem et advocatum privigiliatum Bilscensem Cito et Actotum Gsum Adamum Trzenski ac Religiosos Abbatem totumque Conventum Mogilnicensem Ordinis Sancti Benedicti Adcitatos ac Alios in comparitionem Intransprolati eodemque Anno ~~die~~ 1782do Die vero et vigesima Secunda mensis Junij Authe ~~extat~~ extraditi quomediante in Causa praesentis Commissio ~~Per~~ Illrus Mcos ~~Gsos~~ Maximilianum Sirakowski Plocensem Franciscum

60

88

Franciscum Roszciszewski Sieprcen. Castellanos
ac Mcos Gabrielem Karwosiecki Succamerari
um Joannem Gumowski Judicem Antonium Wo
znicki Subjudicem Trres Plocen. Teophilum
Zołtowski Tribunum Dobrinen. Josephum
86 Bromierski Plocen. Joannem Kuczkowski
Bobrovniccen. Bartholomaeum Mazowiecki
Zawskren. Franciscum Zabicki Vissogrodi
ensem Judices Cren. Mathiam Łoczeński
Granicialem Bonaventuram Ciołkowski Pe
trum Rudowski Michelem Miłobedzki
Camerarios Trres Plocen. Hiacinthum Przed
petski Mathaeum Krzywkowski Chrisosto
num Zieleński Bartholomaeum Humiecki
Cren. Plocen. Burgrabios pro Commissa
rijs designatis in Oppido Bilsko supra
in Actu conotato expedienda est demandata
ejusq. Illribus Mcis ac GG Commissarijs capta
to et intra se constituto certo tempore audiendi pro
innotescensiar. literis duabus Septimanis an
te Trnum Ptibus et cuj interierit extradendis
tum adcitatis ad Actum suum Commissorialem
quos necessitas postulaverit ad Oppidum Bil
sko condescensuris ibidq. absentia nonnullo
rum dummodo tres adsint nonobstante post
pstitum juramentum super iuste Judicandum
qui ex ejs supermanus Judicis iurati non fue
rint fundata Jurisdictione sua Commissori
ali in loco qui Ipsis commodior esse videbitur
acclamatisq. ad psen. suam Ptibus et adcitand.
contumatia alicujus ear. non attenta Compor
tationem Documentor. etiam sub jurto illorq.
communicationem Ptibus et adcitand. deman
dandi haec per legend. trutinand. et in Actum
suum Summariatim inserend. visionem Fundor.

agror

Agror. et prator. expediend. et eandem in Actum
suum inscribendi delineationem Mappæ alicuj
jurato Geometræ mutuo partium sumptu con
ducendo injungend. de ademptis et avulsis ab
Oppido Bilsko fundis agris pratis ac alijs
pertinentijs et econverso inquirendi et siq.
adempta avulsa ac indebita possessa apparu
erint ~~in~~ illa cum usu fructu ~~per~~ percepta pvio
calculo jurto Corporali comproband. in rem
dicti Oppidi sive cuj intererit restituj man
dandi Oppidanos Bilscen. in libertatibus Civicis
manutenendi quales proventus Gso Capitaneo
ab Opidanis proveniant provenireq. debeant
ex juribus sese informandi illos describendi
et siquid Ex Ijsd. prout ex debitis si et in quan
tum ab Ipsis contractis ac titulo provisionum
retentum sit restitui demandandi pjudicia
et abusus hucusq. cum læsione jurium ipsor.
practicatos sufferend. damna ~~quoq~~ quomodo et per
quemcumq. ~~cumq~~ illis illata pvio simili calculo pro re hujus
ce Oppidi Oppidanorq. injuriator. resarciri iuben
di propinationem liquor. si per quem in Eod. Opi
do abusive et illegaliter exercita ~~inte~~ extiterit
interdicendi ~~pretensionesquoq~~ bonum Ordinem
in pfato Oppido constituendi ptensiones quoq.
Gsor. Capitanei et advocati privigeliati
Bilscen. ac alior. ad memoratum Oppidum et
econverso per Idem Oppidum tam in jure quam
in facto appositas discutiendi et quid alicuj ab
aliquo iuste debebitur adjudicandi illegalia jura
si quæ apparuerint cassandi totumq. negotium inr
ptes et adcitandos usq. ad Actum futuræ ~~Condnis~~
Commissionis intercedens ad contenta etiam
Citationem anteriorum et modernar. ac mani

festationum

88

Franciscum Roszciszewski Sieprcens Castellanos
ac Mcos Gabrielem Karwosiecki Succamerari
um Joannem Gumowski Judicem Antonium Wo
znicki Subjudicem Trres Plocens Teophilum
86 Zołtowski Tribunum Dobrinens Josephum
Bromierski Plocens Joannem Kuczkowski
Bobrovniccens Bartholomeum Mazowiecki
Zawskrens Franciscum Zabicki Vissogrodi
ensem Judices Crens GG Mathiam Łoczeński
Granicialem Bonaventuram Ciołkowski Pe
trum Rudowski Michelem Miłobedzki
Camerarios Trres Plocens Hiacinthum Przed
pełski Mathaeum Krzywkowski Chrisosto
num Zieleński Bartholomeum Humiecki
Crens Plocens Burgrabios pro Commissa
rijs designatis in Oppidum Bilsko supra
in Actu conotato expedienda est demandata
ejusq Illribus Mcis ac GG Commissarijs capta
to et intra se constituto certo tempore audiendi pvijs
innotescensiarum literis duabus Septimanis an
te Trnum Ptibus et cuj interesit extradendis
tum adcitatis ad Actum suum Commissorialem
quos necessitas postulaverit ad Oppidum Bil
sko condescensuris ibidq absentia nonnullo
rum dummodo tres adsint nonobstante post
pstitum juramentum super iuste Judicandum
qui ex ejs supermanus Judicis iurati non fue
rint fundata Jurisdictione sua Commissori
ali in loco qui Ipsis commodior esse videbitur
acclamatisq ad psens suam Ptibus et adcitans
contumatia alicujus earum non attenta Compor
tationem Documentorum etiam sub jurto illorum
communicationem Ptibus et adcitans deman
dandi haecce per legens trutinans et in Actum
suum Summariatim inserens visionem Fundor

agror

Agror. et prator. expediend. et eandem in Actum
suum inscribendi delineationem Mappæ alicuj
jurato Geometræ mutuo partium sumptu con
ducendo injungend. de ademptis et avulsis ab
Oppido Bilsko fundis agris pratis ac alijs
pertinentijs et econverso inquirendi et siq
adempta avulsa ac indebita possessa apparu
erint ~~in~~ illa cum usu fructu ~~per~~ percepta pvio
calculo jurto Corporali comproband. in rem
dicti Oppidi sive cuj intererit restituj man
dandi Oppidanos Bilscen. in libertatibus Civicis
manutenendi quales proventus Gso Capitaneo
ab Opidanis proveniant provenireq debeant
ex juribus sese informandi illos describendi
et siquid Ex Ijsd. prout ex debitis si et in quan
tum ab Ipsis contractis ac titulo provisionum
retentum sit restitui demandandi pjudicia
et abusus hucusq cum lesione jurium ipsor.
practicatos sufferend. damna ~~[illegible]~~ quomodo et per
quem ~~[illegible]~~ illis illata pvio simili calculo pro re hujus
ce Oppidi Oppidanorq injuriator. resarciri iuben
di propinationem liquor. si per quem in eod. Opi
do abusive et illegaliter exercita ~~[illegible]~~ extiterit
interdicendi ~~[illegible]~~ bonum Ordinem
in pfato Oppido constituendi ptensiones quoq
Gsor. Capitanej et advocati privigeliati
Bilscen. ac alior. ad memoratum Oppidum et
econverso per Idem Oppidum tam in jure quam
in facto appositas discutiendi et quid alicuj ab
aliquo iuste debebitur adjudicandi illegalia jura
si quæ apparuerint cassandi totumq negotium inr
Ptes et adcitandos usq ad Actum futuræ ~~Condnis~~
Commissionis intercedens ad contenta etiam
Citationem anteriorum et modernar. ac mani
festationum

Maonum nihil intactum et irresolutum relin
quendo singullatim et Cathegoriatim pvijs
Inquisitionibus in pmissis obus ubi necessitas
exigerit et ex Testibus fide dignis rej noti
tiam habentibus etiam ex communitate Opi
di Bilsko eligendis exceptioni legali non
ob noxijs depositiones suas jurto Corporali com
probaturis educendis finaliter pcisis in
utilibus dilationibus salva nonnisi a sola de
finitiva sua sententia parti gravatam se pre
tendenti ad Judicia nostra appellatione manenq
decidendi et disiudicandi evt pserum ac pcommis
sum in Cathegoriaq et Actoratu prelibati
Oppidi Bilsko respectu avulsionis fundi Dom
browa dicti et alior ab eod Oppido ad Bona
Terrestria Zakrzewo Gsi Zakrzewski Here
ditaria et econverso fundor Gsi Zakrzewski
Heredito ad Oppidum Bilsko avulsionis pfatis
Commissarijs dum modo quinque adsint iura
super hisce fundis per Ptes produci mandand
illo revidend trutinand et in Actu suo Sum
marie connotandi visionem controversor inr Oppidum
Bilsko et Bona Zakrzewo fundor pagend
illam in Actum suum inscribendi inquisiti
onem ex Testibus ut pmissum est educend
et si apparuerit prementionatum fundum
Dombrowa et alios a Corpore Oppidi Bilsko
ad Bona terrestria Zakrzewo sive econverso
avulsos esse illos huic ce Oppido seu cuj
intererit cum usu fructu percepto prout
supra liquidando restitui pcipiendi anti
qua Signa Granitialia inr eadem Bona reno
vandi

renovandi vel si non fuerint fundos sepefati
Oppidi a Bonis Zakrzewo novis signis granitia
libus dislimitanda et distinguenda dictosq fun
das in praememorata Mappa Geometrica de
lineari facienda similiterq totum negatium et
praetensiones ex re ptactor controversor fun
dor inter Bona Oppidi nri Bilsko et Bona
terrestria Zakrzewo usq ad Actum futurae Com
missionis intercedenda finaliter pcisis omnibus
dilationibus salvacliae appelatione a sola defini
tiva sententia parti gravatam se sentienti ad
judicia nostra manenda decidenda et disjudicanda
Actum suum commissorialem cum visionibus in
aperto inquisitionesvero occlusis rotulis partibus
et cuj intererit extradenda decisum et deman
datum est. ~~Ex~~ cujusq Decri in Trno per lite
ras innotescensiales in tenore talis Nos Commissarij
per Decrum Assesoriale Sacrae Regiae Magestatis
designati Vobis Magnificis Josepho Zakrzewski
Pocillatori Siepreenae Judici Castrenae Plocenae tum
Mariannae de Malonowski oto Mci Michae
lis Zakrzewski Vexilliferidae Jauskney Consorti Matri
~~Joannae Matri~~ Joannae et Susannae Sorori
bus inr Vos germanis Filiabus Zakrzewskim
Joanni Piaczynski Ensiferiae Smolensciae, Ada
mo Trzcinski Religioso Admodum Rdo Felicio
Szczypiorski Ordinis Sancti Benedicti Conven
tus Mogilnenae Professo ac toto conventuj Mogilnenae
Illri Admodum Rdo Gorski praeposito ac Decano
Bilscenae Nec non Illri Admodum Rdo Nicolao
Rowicki Subdecano Cathedrali Plocenae Praepos
to Bilscenae alijsq in Textum Decri Assesorialis
intrantibus de Personis Bonisq Vestris generali
ter omnibus in Virtute Decreti Assesorialis ~~intran~~
~~tibus de Personis bonisq~~ Sacrae Regiae Magesta
tis Varsaviae die vigesima Secunda menae Junij Ann
no

82

Anno Elapso Millesimo Septingentesimo
Octuagesimo Secundo prolati vigore regio et no
stra qua hac in parte fungimur Commissoriali
Authoritate mandamus ut in Trno Commissionis
Die tertia mensis Novembris Anno presenti Mille
8 simo Septingentesimo Octuagesimo Quinto
in Fundo Civitatis Bilsk per Nos Commis
sarios agitandi personaliter peremptorieq
compareatis ad instantiam Famatorum ac Spe
ctabilium Proconsulis Consulum Totiusq
Magistratus et Communitatis Civitatis
Bilsk Actorum qui Vos et quidem assistentia
in vim literatum indigentes indebita de iure
incumbenti Assistentia ~~[illegible]~~ in vim lite
ratum Innotescentiorum Citant quatenus
Vos Jura sua et Documenta Possessiones ve
stras vigore quorum fundos Regales in Oppido
Bilsk possidetis demonstrantia Granitiesq ac
proprietates Fundorum evincentia producatis
visionem Controversorum Fundorum tum anti
quorum signorum Granitialium renovationem
plenariamq dislimitationem tum aliarum Cathe
goriarum et intervenientiarum Trnis et Manifes
tationibus Comprehensarum finalem resolu
tionem ad prescriptum regulae Decri assesorialis
attentetis et quod Juris Justitiaeq erit Judicato sui
Judicij Commissorialis obtemperatis sitis itaq Ter
minis Trno huic Parituri et Judicialiter respon
suri Terminumq eundem vobis innotescitum atten
taturi datum in residentijs nostris Die decima Sex
ta mensis Julij Anno Domini 1785to Maximilia
nus Brono Sieralowski Castellanus Plocens
Commissarius Judex designatus per Decrum As
sesoriale Manu propria Joannes Gumowski Ju
dex

Judex Terrae Pltus Plocens Decro Assesoriae Regni
assignatus Commissarius Manu Propria
Franciscus Zabicki Judex Crens Vissigro
diensis Decreto Assesorialis Regni assigna
tus Commissarius Manu Propria Petrus
Rudowski Camerarius Trris Plocens Decro
Assesoriae Regni Assignatus Commissarius
Manu propria per ~~Eos~~ Nos ~~Illos~~ Commissarios
editos et subscras designato ad Oppidum supra
in Actu conotato condescendimus ibique iurisdictio
nem suam praecustodita prius pace et securita
te circa actus judiciales observari debita voce supraseri Mlis
fundavimus eademque fundata partes ut Nostro
coram Judicio compareant ejusque Mli accla
mare iniunximus quo in Trno ~~Comparentibus~~ Partibus
et quidem Famatis ac spectabilibus Alberto Tafezen
ski Dominico Zaiączkowicz Proconsule et Consule
toto Magestratu et communitate Oppidi Bil
sko Sacrae Regiae Magestatis Acto per eosdem
Famatos ac Spectabiles Albertum Tafezenski
et Dominicum Zaiączkowicz suo et supraserorum
Magistratus et communitatis nnbus Pltter Mco
Josepho Zakrzewski Pocillatore Sieprcens et
Judice Crens Plocens atque Advocato Oppidi
Bilsko Cito et adcitato per Mcum Bartho
lomaeum Zakrzewski Mco Cpilario Umin
ski Capitaneo Bilscens Cito adcitato et Acto
re per Gsum Albertum Smardzewski in
scriptum Plenipotentem Gso Alberto Smar
dzewski Capitanatus Bilscens tenutario Pas
sesore adcitato Pltter Gso Adamo Trzcinski
Cito pltter Mco Bartholomaeo Zakrzewski
Vexilliferida Zawskrzens adcitato pltter Gsis

Marianna

Marianna de Malanowskie ob. Gsi Michae
lis Zakrzewski Relicta Consorte Vidua Ma
tre Joanna Zuzanna Filiabus Virginibus
inuptis Zakrzewskie Adcitatis per Mcum
Bartholomaeum Zakrzewskie Gsis Anna
de Kesichie ob. Gsi Petri Zakrzewski Re
licta Consorte Vidua Matre Bartholomae
et Josepha Filio et Filia minorennibus Zakrzew
skie adcitatis per Eandem Mco Stepha
no Karnkowski Castellanida Conariensi
Brestensi Kuiawiae adcitato pltter Per Illri
Rdmo Ludovico Kuczkowski Canonico Cathe
rali Vladislaviensi adcito per Gsum Valenti
num Strzeszewski Per Illri Rdmo Maxi
miliano Szaniawski Canonico Colegiatae
et Notario Consistorii Plocensi ac Comendario
Bilscensi Adcitato Pltter Per Illri Rdmo Micha
ele Mozewski Archidiacono Dobrinensi Cano
nico Plocensi et ex eodem Rdissimo Capitulo ad
Tribunali Regni Judice Deputato Brum
Ultowo Capitularium Possessore adcitato
per Gsum Joannem Sulenski Illrimo et
Rdmo Capitulo Cathedrali Plocensi eorundem
Brum Haeredibus Adcitatis Per Illrem Rdum
Joannem Bykowski Canonicum Cathedralem
Plocensi Ejusdem Capituli Causarum Procura
torem Delegatum suo et Ejusdem Capituli
nne pltter Mco Bartholomaeo Maso
wiecki Venatore Zawskrzensi et Vice Capi
taneo Srensi ad cathegoriam Causae Grani
tialis ex Collateralitate cum Bonis Zakrze
wo

Zakrzewo adcitato Pltter Mco Faustino
Piaczenski ensiferida Cijoviae Citato et
adcitato per Gsum Valentinum Strze
szewski Comparentibus et se cum Judi
cialiter controvertentibus quarum
partium controversijs pro et conc factis
et illatis exauditis cum per regulam Decri Asse
soriali Regni ex quo psenc fundata iuris
dictio comportatio Documentor etiam sub iura-
mento illorumq Communicatio per partes
et adcitandos subsequenda ante omnia hoc in
Trno demandanda ~~et~~ incumbit Partes vero
eadem ad pstandam ~~ad~~ eandem Comportationem
Documentorum Juratoriam, et illorum Com
municationem faciend ad psens imparatas
se esse inferunt, ex eoquoq prolongationem
temporis per subsequendam Actus praesenc
limitationem, sibi concedendam exposcunt,
igitur ~~expost~~ Nos Commissarij expostu
lationi pmissae partium annuendo Actum
psentis ~~Condnis~~ Commissionis ad Feriam
Secundam post Deam Judica Quadragesima
lem Annô futuro 1786to venturam cum omni
rigore et vigore Praesertim Decri ex vi cujus psenc
peragitur actus differimus limitamus proroga
musq Conservando partibus originaliter se
cum agentibus et adcitatis ~~at~~ adcitandis Trnum
comparendi peremptorium pro quo Trno ex li
mitatione incidenti haec ce partes ad eandem
praestandam Documentor comportationem
sint paratae et hanc ce ad Obloquentiam totius

scripti

64

scripti Decri, facere et assopire obstringuntur
Decreti praesentis virtute
Joannes Gumowski Judex Terrestris Ptus Plocensis Sacr.
Regiae Majestatis Commissarius Decreto Assessoriali assign.
Bartholomaeus Mazowiecky Venator Vrie Capitaneus et Judex
Crenae Sraenensis Terrae Zawsarensis
Commissarius mp

Petrus Rudowsky Camerarius Terris Plocen. per
Decretum Assessoriale assignatus Commissarius

Offm praesens Crenae Capitis Plocensis ad Oblationem Jnsi
Thomae Sukluchi Limitationem actus Commissionis inter
Partes inferius nominandas in Bonis infra explanandis
agitatae per Illres Meos Commissarios factae Mani
bus Eorum Illmi Meos Commissarios subscriptae
reproducens ad Acticanae actisq. Pro sua Ingros
sanae susceptae in tenore sequente (inserat) Origi
nale Ejusdem Limitationis circa Acta ad relictum

In Crno Plocensi Ad Dni Judicia Quadrilem pro
sulicet Die Tertia Mensis Aprilis Anno Dni 1781.

Actam in Fundo

Impo

18

98

Actum Plociæ Feria Secunda post Dominicam Lætare Quadragesimalem proxima die Vigesima Septima mensis Martii Anno Domini 1786.

Præsens Actus expediendæ Taxæ rerum Vendibilium et Comestibilium Sua in Cadentia per Providum Martinum Adamiak Bedellum Civitatis præsentem Juratum acclamatus ex Commisso Mgci Vice Palatini Pltus Plocensis per Nblem et Splem Fabianum Starogrodzki ProConsulem ad diem Vigesimam Nonam mensis, et Anni præsentis cum Conservatione Termini limitatur. Tandem in Termino ex Limitatione in diem hodiernam provenientem Coram Mgco Adamo Chamski Vice Palatino Pltus Plocensis, Nblibus, et Splibus Fabiano Starogrodzki ProConsule, Joanne Maxymowski Judice Advocato, Luca Kieys, Michaele Haslinger Consulibus in præsentia Honoratis, et Famatis Joannis Sucharski Scabini, et Contubernii Sutorum Senioris, Stanislai Ciemicki Michaelis Modzelewicz, Gaspari Pasternakiewicz Duodecim Virorum, Petri Cybulski Senioris, Thomæ Brendzynski Vice Senioris Pistorum, Jacobi Maiewski Senioris Gregorii Turowski Vice Senioris Lanionum, Casimiri, et Joannis Puternickich Seniorum Contubernii Piscatorum, ac aliorum Civium, nec non Providi Martini Adamiak Civitatis præsentis Jurati Actum Eunæ acclamantis, et Eiæ adstantis. Qui quidem Mgcus Vice Palatinus Pltus Plocensis una cum Nbli et Spli Magistratu insistendo Legi positivæ

de

66

68

de Constituenda Taxa rerum vendibilium, et Comestibilium
Sancitae, ad Constitutionem Ejusq. accessit, et Constituit in
tenore Sequenti, Taxa Podwoiewodzynska — Cech Rzezniczy
względem przedawania Mięsa tak się rozporządza, aby
Rzeznicy funt mięsa przednieyszego z powrzosem po gro-
szy Sześć, podleyszego po groszy pięć, naypodleyszego po
groszy Cztery przedawali, y takowa Taxa trwać ma
ad primam Augusti Roku teraznieyszego, w dalszym
zas Taxy tey postanowieniu moc Szlu Magistratowi
Zostawuie się — Cech zas Piekarski Ponieważ Zboże
w Czasach teraznieyszych w droższey Cenie to iest Zyta
Korzec Warszawskiey miary po Złł Pol dziesięć Zostaie
przeto Taxa względem Chleba tak się Stanowi, to iest Chleb
Zytny dobrze wypieczony ważący funtow trzy przedawany
bydz powinien po groszy Sześć, y podobnież Chleb pszen-
ny z okolicznosci droższey Ceny Pszenicy, ktora teraz płaci się
Korzec Warszawskiey miary po Złł Trzynascie, aby Każda
Kukełka z Mąki pszenney dobrze wypieczona ważąca Lu-
tow dwadziescia po groszu jednym była przedawana determi-
nuie się — Inne zas Cechy iako to Szewcy Krawcy Kowale Bedna-
rze Sztelmachy Garbarze przy dawnieyszey Taxie Są Zostawieni
Ktora to Taxa do wszystkich Miasteczek Wwdztwa Płockie-
go Sciągać się powinna, y aby dla Zupełney wiadomości Sposo-
bem Oblaty do Grodu Płockiego była podana zaleca się — Przytym
aby Wagi Łokcie y Miary Sprawiedliwe były, Zachowanie
Onych Obywatelom serio przykazuie się, y w takowey Okoli-
cznosci dozor Szlu Magistratowi iest polecony.

Adamus Chamski Vice Pltus Plus Plocen

Officium pseus Cren Capitt Plocen ad Oblatandum Gnosi
Josephi Sikorski Taxam rer vendibilium et Comestibilium

per Meum Vice Palatinum constitutam et manu
ejus propria subscriptam reproducentis ad Acticandi
Actisq. praesentem Ingrossandi suscepit in tenore sequenti
(inseratur) Originale Episcopi Taxae Circa Actu praesentem
est Relictum.

In Crac. Plocen. Feria Secunda post Dnus Judica Quadrilem
proxima scilicet Die Tertia Mensis Aprilis A.D. 1786

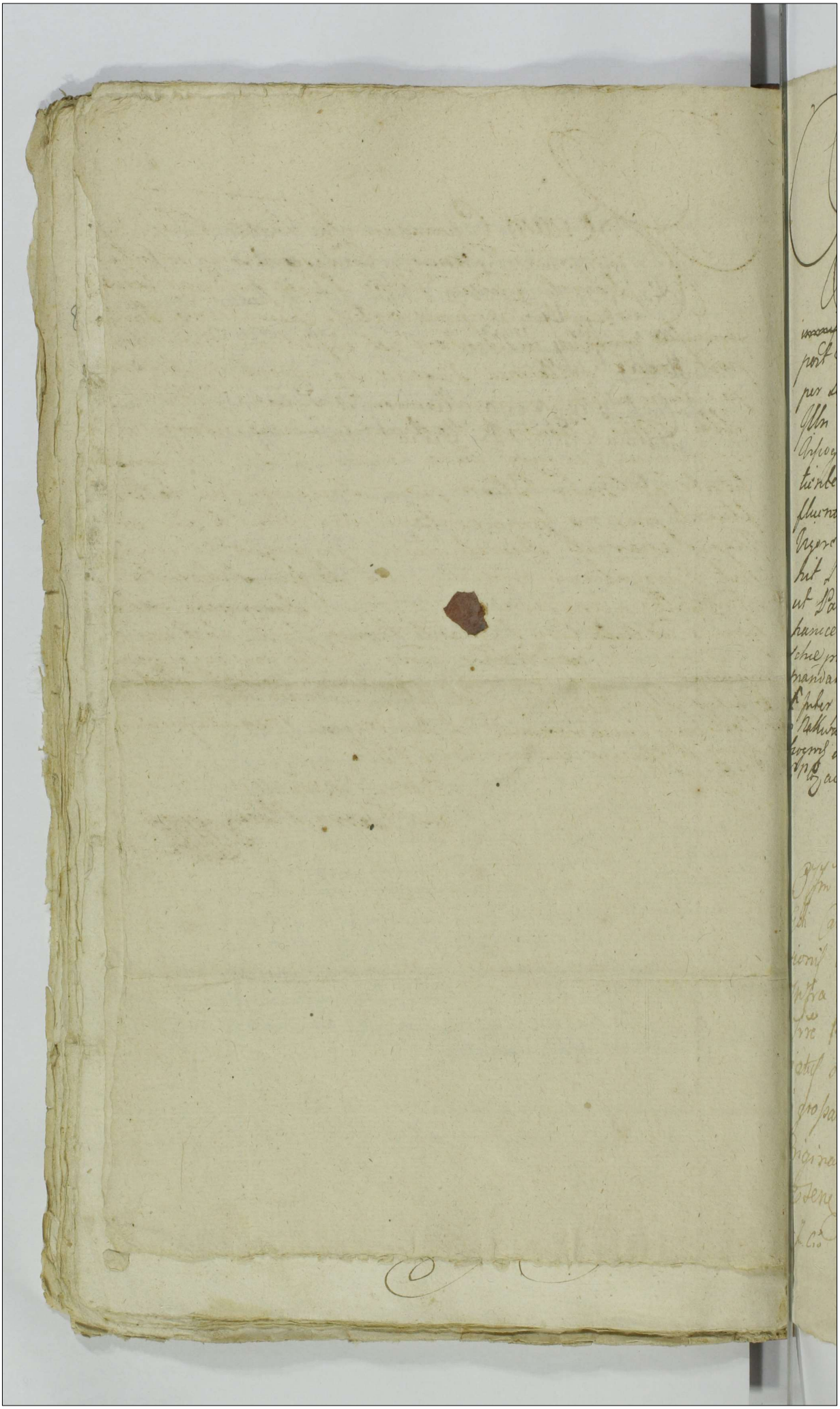

Officium Camerariale Terre Plocz Infra
scriptum Ternum Condescensionis mente
Decreti Judicij Terrae Plocz In Bonis Cieśli
nos agitandae prius virtute Causationis Partibus
~~immissae~~ immissae incidentem ast expert ad Tram 4tam
post Festa Sollennia Paschae Ao currenti venturam
per Subsecutam prorogationem dislatum Affectante
Illri Mtio Clemente Nakwaski Succamerario Terrae
Visogrodiensis Gso quoq Luca Cieslenski B. C. Plocz consen
tiente ad Tram 3tiam post Dnicam Jubilatae Ao
fluenti proxime Imminentem cum Omni Rigore et
Vigore enarrati Decreti denuo prorogat et protra
hit Prorogationis praesq rosore de qua Subsecuta
ut Partes plenissimam Notitiam Summere valeant
hanc ad Acta Cry Plocz ante tamen Festa Sollennia Pa
schae proxime celebranda modo Oblatae perrigendam
mandat

Dat In Bonis Dobrski Sub tra
ctu Condescensionis ibidem agitatae
Die Duodecima Mensis Aprilis
AD 1786to

Inter Illrem Mtm Clemen
tem Nakwaski Succameranum
Visogrodiensem et Gsum Lucam Cieslenski
B. C. Plocz ac Alios

Petrus Rudewski Camera
rius Terrae Plocz

Officium Praesens Castrensis Capitaneae Plocensis ad Oblationem
Gsi Caroli Reszynski Prorogationem Infrascriptam Actus Condescen
sionis in Bonis inferius Nominandis Inter Partes
Infra explanandas agitandae per Officium Camerariale
Terrae Plocensis factam Manuq Ejusdem officij Camera
riatus Subscriptam reproducendae ad acticandum Activis Praesentibus
ingrossandae Suscepit in Tenore Sequenti Inserendae
Originale Vero Ejusdem Prorogationis Circa Acta
Praesentis est relicta.

In Cro Plocensi Subbo Magno Scilicet Die 13ta Aprilis AD 1786

Judicium Trie Plocen Subjudicatus Condtle ad Affecta
tionem Partis Requirentis Cathegoriam Dcri Condtlis in
Płocko Feria Secunda post Dni Oculi Quadrlem pxima
Scilicet die 20 Mensis Martij Aō pscn 1786 Sententia De
creti Tris Plocen inter Creditores et Successores Od M Caroli
Rosciszewski Thesaurarij Siepreen more potioritatis
per Suum Judicium prolati Cuius Cathegoriae Tenor se
quitur ejusmodi Jus Meorum Valentini Rzędkowski
Subdapiferi Sochacovien et Ignatij Rosciszewski
Pocillatoriae Raciązien 1783tio Varsaviae die 16ta Janu
arij Assignatio Mtlis p M Carolum Rosciszewski ad Mum
Kettlinski Succamerarium Sacrae Regiae Mattis data qua
nimirum Assignatione Eiusdem Meo Valentino Rzędkowski
protunc Tribuno ad pzem Subdapiphero Sochacovien
Summam Triginta Aureor Hungaricad ex Summa
Capitali Quindecem Millium Ducentorum Viginti Octo
Pol apud eundem M Kettlinski haeren percepta Simi
Summa Triginta Aureor Hungaricad ab eodem M Rzędk
ski percipiend praecommittit 1784to Varsaviae die
Martij Cessio Mtlis per eundem Meum Rzędkowski
rem M Ignatij Rosciszewski Sup pmissam Summ
Triginta Aureorum Hungaricad facta Siquidem Cred
ejusdem Od M Caroli Rosciszewski pmissis Cessi
tioni et Cessioni Inficiantur et ad Comprobationem
ream Realitatis pmissae Summae Triginta Au
Hungaricad eundem M Valentinum Rzędkowski M
tij Rosciszewski Jurisdatorem Stringend Urgent pro
nide Judicium Condtle decernit Quatenus Jdem Meus Rz
kowski Comprobet ea Rotha prout ptacta Summa
ginta Aureorum Hungaricad ab eodem Meo Rzędkowski pere
tam p M Kettlinski quam Od eundem M Rosciszewski
eiusdem M Rzędkowski non est persoluta nec quovis modo

bonificata Justeq ad persolvendum debetur in Spatio Octo Se
ptimanarum Coram Actis Crem Varsaviensem aut Sochacoviensem
seu Alijs quibuscumque Vicio-miribus Jdq ex Ratione Officij
per Eundem M Rzedkowski Varsaviae in Jurisdictionibus
habiti post quam Subsecutam Comprobationem vel ne repo
sitionemq Ejusdem Juramenti in Extractu Authto Judicium Condito
Decernet in Termino ex limitatione Jnciden id quod Juris
erit Termino Conservato de verbo ad verbum Eidem Parti
Requirenti Extradidit

Antonius Woznicki Subjudex Trnis Pllus Plocen

Officium praesens Castrensi Capitis Plocensis ad Oblationem Gnosi
Ignatij Zołtowski Cathegoriam Dein Condrlis infrascriptum
in bonis infernis Nominandis inter prtes in fra exaranda
lati pro parte infranominandae servientis manuq M.
Subjudicis Terris Plocensis subscriptum reproducendae
ad Cautionem actisq Eiusdem ingrossandae Suscepit
in tenore sequenti (inseratur) Orgle eiusdem Cathe
goriae circa Acta est relictum ∘ p Judm Subjudicatus
Trre Plocensis
In Castro Plocensi Feria 3tia post Festa Solemnia Paschae
proxima scilicet die 18va Mensis aprilis Anno 1786.

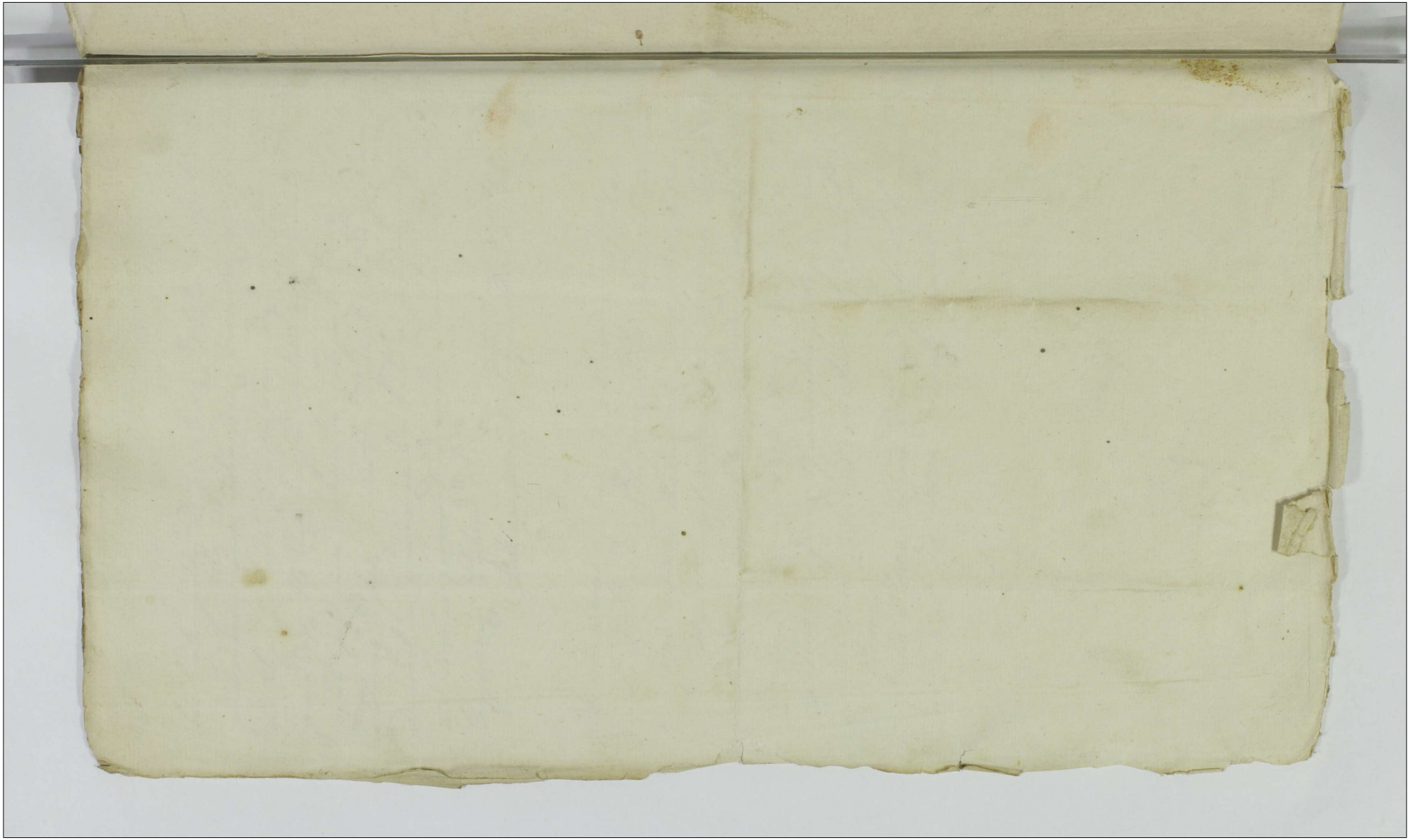

105

3

32
6

24
6
144

Same

Samborz. Same Sanct

71

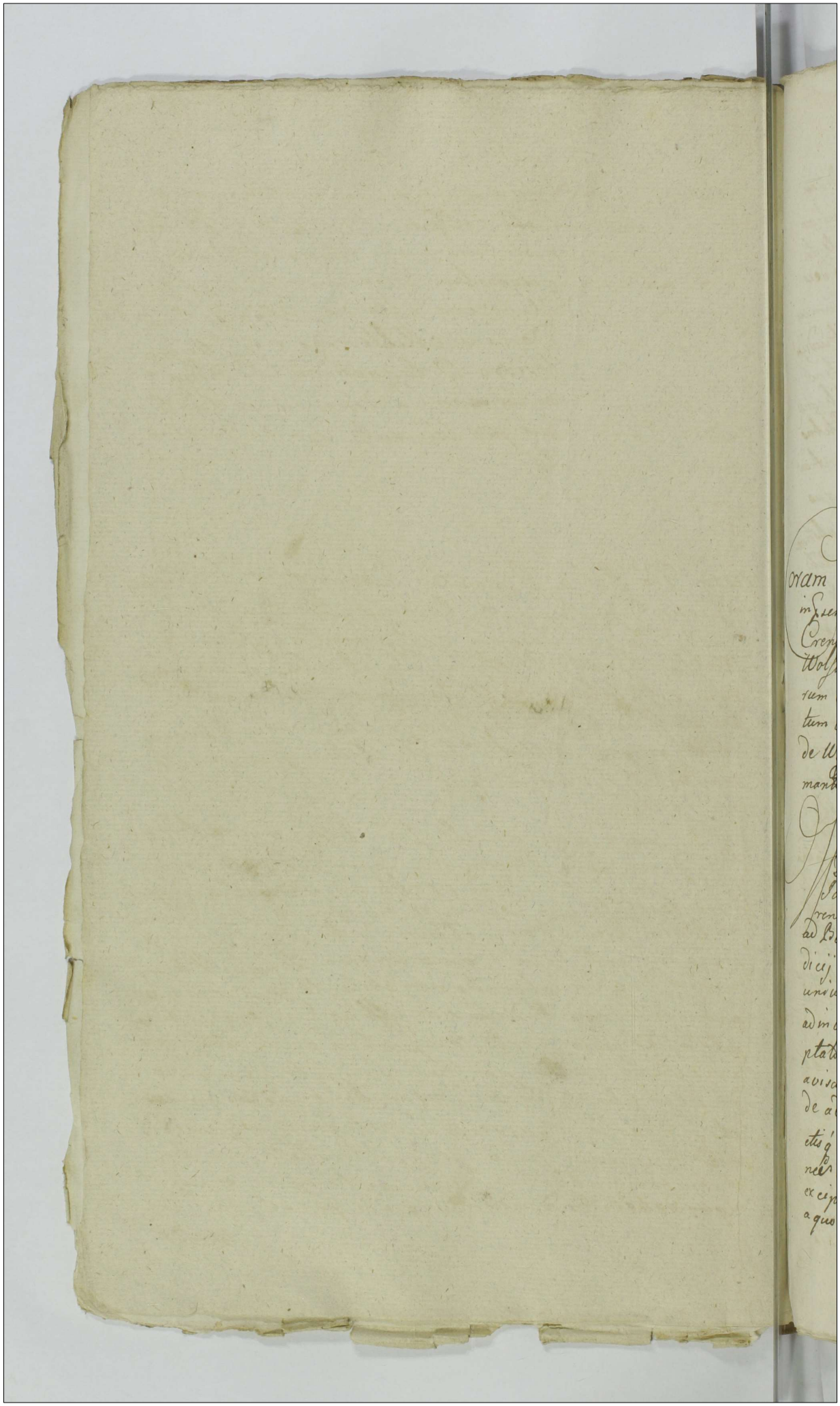

Actum in fundo Bonorum Romałowo Zuki Zołtowo et Szafosti Sabatho post Dominicam invocavit Quadragesimalem Proxima Scilicet Die Undecima Mensis Martij Anno Domini Millesimo Septingentesimo Octuagesimo Sextoq in Termino Condescensionis Partibus per Avisationem determinato

Coram Gso Petro Rudowski Camerario Trri Plocen in psen Gsor Laurentij Bromierski Burgrabij Cren Plocen Josephi Szynkowski Stanislaj Wolski Ignatij Białoskurski et alior plurimorum Nobilium ad Actum psen congregator tum Mlis Rni Glis Providi Joannis Nowacki de Węgrzynowo Authi et Jurti Actum psen acclamantis et ejdem adstan

Ffum Camerariale Trre Plocen insistendo Decro Trri Plocen in Sepre Die 24ta men Januarij Anno Dni 1786to inr ptes infra comparentes lato quo mediante necessaria esse Condnio ad Bona Romałowo Zołtowo Zuki et Szafosty Judicij sui aut Gsor Camerariorum Trrium Plocen unius Duorve absentia non obstante conducend est ad inventa cuj Judicio sive officio Camerariali captato tempore facta tempestiva de adventu sui avisatione multo partium sumptu Condnuro de ademptione Fundor, disaratione metarum cunctisq injurijs inquirend investigandi inquisitiones expediendi jurta pro oportunitate negotij excipiendi calculum de ademptis agris si cuj et a quo debebitur dandum injungendi pœnas super quo

interent

intererit irrogandi in pdictis bonis bonum Ordinem
per Vicinos observandum constituendi Trnos pfigen
di rigores annectendi, causamq psenti ad contenta
Trnor et Mandatorum partium finaliter deci
dendi disiudicandi et moderandi est pserum cu
jus officij decisioni partes ut pareant et iudica
tum subsint sub pena banitionis illo in Trno
Condnis super parte contraveniente publicandi
~~da~~ est injunctum pro quo Condnis Trno Ptibus
quos voluerint et negotium Causae poposcerit ad
citare concessum ad citandi vero sub rigore quo
supra comparere et judicatum pati sunt obstrin
cti Ex vi itaq Ejus Decri et officiosa ptis Acto
rea requisitione idem officium Camerariale ad
Bona suprascripta in Actu contenta condescen
dit ibidemq iurisdictione sua pcustodito prius pa
ce et securitate publica Actibus ~~publicis~~ juridicis
congrua per vocem Mlis in Actu expressi fundata
partes ut suo coram compareant Judicio accla
mare injunxit ad cujus Mlis acclamationem
Partibus et quid Mcis Antonio et Francisco Zgle
nickie Tribunidis Sieprcenti tum Gso Josepho Czachow
ski Dnis et Nobili Alberto Piątkowski ac Latis
Nicolao et Vitto de Bonis Romatowo Subditis
Actoribus et Citatis per Mcum Franciscum Zgle
nicki et Gsum Josephum Czachowski suis ~~[illegible]~~
~~is~~ et supra scriptorum Acto et Cito nnibus pltr Gsis
Adamo Parente Martino et Simone filijs Zglenickie
Citatis et Acto per Parentem suo et Filior suor nne
pltr Gsis Joanne Parente Valentino filio itidem Zgle
nickie Cito et Acto pltr Gso Francisco Umiński Cito
Acto et Indicenti pltr Gsis Petro et Bartholomaeo Koziegrowskie
per Eundem Gsum Bartholomaeum Kozierowski
suo et fratris sui nne pltr Gso Laurentio oto
Alberti filio Zglenicki Cito et Acto, matitor Gso Jacobo Zglenic
ki Cito et Indicenti pltr Gsis Barbara de Malanow
skie oto Gsi Joannis Lukowski Relicta Consorte Vi
dua Matre Stanislao Paulo Valentino et Joanne Fi
lijs

Filijs Lukowskie Cito et Indicene per Eundem Gsum
Stanislaum Lukowski suo Matris et Fratrum suorum
nne Plter Gso Stanislao Lukowski Cito et indicene
per Gsum Antonium Borowski Gso Thoma Mala
nowski Cito Plter Gsis Antonio Burgrabio Crene
Plocene Mathea et Thoma Fratribus inr se Ger
manis Borowskie Cito et indicene plter Gso
Francisco ~~Komorowski~~ Kurowski Citato et indicene
Plter Labsis Nicolao Parente et Ejusdemmis
Alberto Sutore Andrea et Petro Przybyłowicz
Mlis de Romatowo Sorteq Zgleniczyzna Subditis
Citatis per Gsum Josephum Czachowski ad
obiectas alatere Condemnationis trinas et quidem pri
mam Die 7ma Mensis Junij Anno 1784to in Cro Bo
rownicene ex Pte Gsi Alberti Brochocki Burgra
bij Crene Browniceae super Gso Josepho Czachowski
rne non solutionis centum Tlo Pol in Trno satis
factorio circa Maationem factam alteram in Judicijs
Terrestribus Plocene in Siepre Die 15ta mensis
8bris Ao eod ~~obtentas et publicatas~~ tertia de
nique Die 2da mensis et Anni praesentis in fundo Brum
Romatowo in Trno Condnis Ibidem agitato, utrinq super
Eod Gso Josepho Czachowski ex pte Gsi Igna
tij Białoskurski rne obliquidationis Sum
mar ~~rne~~ cassationis cujusvis processus
~~similiter~~ obtentas et publicatas, et quidem in terno condemnationis libertentam Actis Crene
Plocene die et Anni praesentis oblatualam teneri
Eundem Gsum Josephum Czachowski docere
de loco standi, ad obiectas quoq obicienti
Gso Białoskurski Condemnationes binas primam
Feria 3tia pto S. Francisci Confessoris Ao 1785to
rne comissi juris abusus advitalitij aliarq praeten
sionum fundi alteram die 16to mensis 8bris Ao 1784to
rne non solutionis poenae duplicis quatuor decem
marcarum Pol utrasq in judicijs Terribus Plocen
in Siepre ex pte Gsi Czachowski super Gso Biał
oskurski ibidem obtentas et publicatas tene
ri

Teneri et eundem Gsum Białłoskurski arcere a loco
obiciendo tandem utriusque moderamini Judicij suis se
se subicientes et quidem Gsus Białłoskurski Gso Cza
chowski Poenam duplicem Gsus vero Czachow
ski Gso Białłoskurski poenam Triplicem quatuor
decem Marcarum Polo sub poena banitionis in deter
minio Actus praesens Condnis publicandae sunt solu
turi seu potius solus-met Gsus Czachowski poenam
duplicem quatuor decem Marcarum Polo sibi a
Gso Białłoskurski adjudicatam simili poena a
se ejus Gso Białłoskurski solvi injuncta boni
ficandae praesuperantem poenam simplicem
quatuordecem Marcarum Polo Gso Białłoskur
ski et soluturus et habere ad praesens Gsum Cza
chowski locum standi Judicium declarat
negotiumque partibus inducere mandat in indu
ctione negotij controversis partium inductis exa
ditis Judicium pro faciliori cognitione obiectae adem
ptionis fundorum attentatarum quoque violentiarum ~~pro~~
~~batione~~ per Ptes vicissim sibi obiectanum probatione inqui
sitionem ~~per m~~ educendam mandat idque in instan
ti et aditis Mlis Ptibus ad pronunciandam
sup incorruptionem Testium juxta rotham
praestiterunt haecce juxta Ptes et quidem Gsus Jose
phus Czachowski suo et aliorum Actorum et Citatorum
nne Gsi vero Antonius Borowski Burgra
bius Crenae Plocenae et Adamus Zglenicki
suis et aliorum itidem Cito et Acto nnibus intero
gloria quoque utraque Ptes conscripserunt sibi
vicissim cum Testibus nominatis communi
cata subscripserunt et inquisitionem suam
pari numero Testium Eduxerunt quibus
Judicum lectis et trutinatis tam Gsum Cza
chowski quam haeredes et possessores Bonorum
Zołtowo Zuki et Zegadły preter Gsos Stani
slaum

Stanislaum Joannem et Valentinum Fratres
Lukowskie Petrum Kozierowski et Mathiam
Borowski quoniam uni eorum in dictis Bonis
Zegadty et Zuki non resident Alteri Inventaria
sua proposse et quam diligentissime custodiuntis
damna in frumentis et pratis, sibi vicissim magis
tamen Haeredes et Possesores Bonorum Zuki uti mul
to majorem quantitatem inventariorum habentes
multumque bonum ordinem servantes Gso Cza
chowski intulisse praecipue vero Gsos Adamum
Joannem Zglenickie et Stanislaum Lukowski
in Zegadty residentem Franciscum Kurowski
Boves etiam ad saginandum apud se conservatos
in metis inter frumenta Vicinum ac Gsi Cza
chowski saepissime pascere consuevisse hosce
que Gsos Zglenickie et Gsum Bartholomaeum Ko
zierowski in prata Gsi Czachowski Inventaria
sua de nocte impulisse ibique prata haecce expas
cuasse in dictisque pratis comprehensos non tantum
inventaria sibi abagere non permisisse verum ab
agere volentes infestasse laesisse, Gsos Lauren
tium et Joannem Zglenickie pastores ad pascen
da inventaria non conservasse tantum inven
taria per frumenta penetrare sinuisse omnes vero
Haeredes et possesores Bonorum Zottowo Zuki et Ze
gadty Ecclesiae erga Gsos Stanislaum et Joannem Va
lentinum Lukoskie et Petrum Kozierowski tempo
re messis circa ipsam collectionem adorum in gra
mina quisque licet sua tamen inter frumenta Gsi Cza
chowski inventaria sua quotannis impulisse
minorennes quoque Pastores ad pascendum non
Idoneos Ejsdem inventarijs adhibuisse quos non tantum
damna in frumentis intulisse minorennes quo
que Pastores ad pascendam non idoneos verum Spi
cas varij grani baculis secasse prius tamen in Bonis
Czafoty ubi Sors Zglenicziyzna per Gsum Czach
ski

Crachowski possessa agros retinet praepostere vero in Bon
Zuki adora quasi pro consulta damnor causa honore collegere suasisse certo
tempore Salatho Gsum Simonem Zglenicki cum
binis Sororibus filium et filias Gsi Adami Zglenicki
tempore messis Inventaria Parentis sui a Grego
tius Villae Brum Zuki et Zygadly segregasse
segregata inter ~~Adamum~~ Adora Gsi Crachowski
in manipulos ligata et in sexagenas composita
et in gramina quoque impulisse tunc Gsum Crachowski
cum Nti Piatkowski haec inventaria ad fo
restam abagere volentes laesisse per quam ~~te~~
laesionem Gsum Crachowski ab eadem abactione ~~et~~
attentata recessisse nonnisi justitiam ~~institutam~~ a Parente
se requisiturum velle declarasse Gsum autem
Adamum Zglenicki praehabito ex ea atten
ta Inventariorum suorum abactione cum Gsum
Crachowski odio praemeditando occasiones rixa
rum et contentionum subsequendarum in crasti
no die Dominica festivo mane inventaria sua
ibidem cum Martino et Simone filijs suis impu
lisse Martinum cum baculo praegrandi et Simo
nem circa inventaria reliquisse, se autem cum
Bonis Romatowo expectasse Gsum Crachow
ski visis hisce inventarijs cum Mtis Francis
co Zglenicki Nti Piatkowski Mti Przyby
towicz et Labso ~~Vitto~~ ibidem gressus suos mo
visse et haec inventaria abagere conatum fuis
se sed Gsum Adamum Zglenicki cum filijs In
ventariorum abactionem baculis fortiter repu
gnasse ~~exacerabilibus verbis inquisitione spe~~
~~cificatis~~ Gsum Crachowski Mtum Zglenicki Nti
Piatkowski exacerabilibus verbis inquisitione
specificatis laesisse Mtum Zglenicki baculum
Gso Adamo Zglenicki e manibus evellere ~~co~~
conando fundo humi protrusisse gepsibusque in
pectus ejus impositis hunc ei baculum omnino efra
gere curasse in buccam spumasse sed non effra
gisse

effregisse Gsum vero Crachowski et Nlem Piątkowski
Gsum Martinum Zglenicki tunc infestasse et in
fundum sui attrahere voluisse Gsum Simonem Zgle
nicki prius Mlem Przybyłowicz baculo semel post
vero Mlem Eundem Gsum Simonem tribus vicibus Gsum
vero Florianum Zukowski semel percussisse, post
hec majori malitia commotos Gsos Adamum Paren
tem Martinum Filium Zglenickie facto conspiris
inconvulneratione Mci Zglenicki Gsi Crachowski
et presertim Nlis Piątkowski ad Ecclesiam Parochi
alem Kurowiensem cum framejs quas ~~ante mala mal~~
in ante ibidem se cum portare non consueverant gres
sus movisse ibidem inebriatos Nlem Piątkowski ex
pectasse sed cum Nlis Piątkowski recepta de
eo notitia ex ibidem se migraverint hinc ad Bona Zu
ki demumque sui et exinde similiter cum frame
js ad Bona Zglenice tabernamque circa quam
Mcum Zglenicki vel Nlem Piątkowski ~~[illegible]~~ prevenire
sperabant visse hicque insidias struxisse sed cum ibidem
~~cum~~ nullo contendere valuerant demum sui
recurrendo plurimos Nles de Zuki fomen
tasse cum fomentatis et armatis plurimis de cogno
mine inquisitionibus non explantis in prata Gsi
Crachowski et sua in Bona Crafosti sed inventa
ria sua impulisse ibidem aliquem ex Bonis Roma
tovo expectasse Gsum Valentinum Zglenicki Jo
annis Filium inventaria sua consulto in prata Gsi
Crachowski impulisse ubi Gsum Crachowski cum Labsis
Nicolao et Vitto subditis suis adivisse et ejus
Inventaria ad forestam abagere attentasse sed
Gsum Zglenicki hecce Inventaria sua sibi abagere
oppugnasse et nonnisi unum ~~[illegible]~~ Vitulum Gsum
Crachowski ad forestam abegisse et eundem post of
fluxum aliquod Dierum ei restituisse circa quam ab
actionem Gsum Valentinum Zglenicki Labsum
Vittum in caput baculo percussisse a qua per
cussione Vittum humi lapsum esse et nonnisi post
semi horam de terra surrexisse cum Gsum Zgle
nicki Labsum Nicolaum ex equo ~~[illegible]~~ inter
rum

in Terram protraxisse protractum itidem baculo con
vulnerasse Thoracem agnineam dislacerasse Gsum
autem Crachowski summopere laesisse et licet in Bo-
nis Romaldwo Sorteq Gsi Crachowski hunc Gsum
Zglenicki apud Castam foeminam sibi Cognatam
in Actu, pro Casto per Gsum Crachowski comprehen
sum esse tamen per Eundem Gsum Crachowski non
concussum sed nonnisi monitum extitisse Gsum
Franciscum Uminski pratum ad Sortem Zglenic
cyanam per Gsum Crachowski possessum per Ante
cessores suos abresignatum sibi appropriare in
tendisse et per aliquod Annos foenum ex Eodem col
legisse non nisi post sumptam notitiam de re
signatione Anno pseni Idem pratum colligere desinuisse
sed Gsum Crachowski uti Stante Lite foenum
ex illo colligere recusasse. Gnosi Crachow
ski Vitulos aliquod absque Custode perfrumenta
divagasse Ejsdem et Suibus praecipue
pratum Gsi Bartholomaei Kozierow
ski Pisum vero Gsor Francisci Uminski et
Stanislai Lukowski de Zygadty cum pabulata extitis
se, agros in Srafosty communes tempestive con
seminasse et non Collegisse. Mcum Franciscum
Zglenicki nunquam Possessioni Zglenicyanae sorty
ad pseni per Gsum Crachowski posse se
institisse ex indeque nulla damna Haeredibus et
possessoribus Brum Zołtowo Zuki et Zygadty pro
ut et Gsum Antonium Borowski Inventa
rijs carentem Gso Crachowski non intulis
se pro hisquoq deductis violentijs non posse su
pra inculpatos Citatos sine poenis evadere Judm
arbitratur, decernendo ut Gsi Adamus Joannes
Laurentius Zglenicy et Bartholomaeus Kozierow
ski pro illatis Gso Crachowski damnis Inven
tariorum nocte in prata Ejusdem impulsione hor
ce prato r. ex-pascuatione alijsq perficendorum da
mnor ad inventis et executis modis
E premissis prati Jurisdictionibus M Anto
nij Zglenicki Sementi

AGAD

modis porro Gsi Stanislaus Lukowski de Zegadły et
Franciscus Kurowski pro illicita metar inter
excreta frumenta semper conspecta expasciatio
ne damnorumq Gso Czachowski causatione de
niq Gsi Franciscus Uminski Thomas Borow
ski et Jacobus Zglenicki, at Paulus Łukowski ~~pro sir~~ damna etiam
memorato Gso Czachowski inferentes Turrim
Castri Plocens superiorem proferia secunda
post Dcam ~~et Jubilatae~~ Conductus Pasha in Anno psenti inci
denti ingrediantur hanc eeq Turris sessio
nem et quia Gsi Adamus Joannes Lauren
tius Zgleniccy et Bartholomaeus Kozierow
ski per spatium duar Septimanar Gsi
vero Stanislaus Lukowski de Zegadły et
Franciscus Kurowski spatio unius Se
ptimanae deinde Gsi Franciscus Umin
ski Thomas Borowski, Paulus Łukowski et Jacobus Zgle
nicki Spatio trium Dierum sine inter
missione continuent et expleant necnon
in egressu de Turri quisque suo ~~et~~ videlicet
Gsi Adamus Joannes Laurentius Zglenic
cy et Bartholomaeus Kozierowski per
poenam triplicem Gsi autem Stanisla
us Lukowski de Zegadły et Franciscus
Kurowski per poenam duplicem ad extre
mum Gsi Franciscus Uminski Thomas
Borowski, Paulus Łukowski et Jacobus Zglenicki per poenam
simplicem quatuor decem Marcar Polni
calium Gso Josepho Czachowski Sortis
Zgleniccyzna in Bonis Romaldwo et Szafos
ty Sibi tenutario possessori sub poena bani
tionis in Casu ~~contra~~ alicujus contraventionis
circa Mandatum faciendae coram Eodem officio distin
ctim publicanae ~~ero~~ Judicio autem suo Gusdem po
nalitatis per medium in instanti exaltant.

ast

115

ast et Idem Gus Czachowski itidem pro Matidne
Possessoribus Brum Szafosty Actoribus damno
rum Eandem Turrim Castri Plocens superio
rem pro Feria secunda post Festum Sanctor
Petri et Pauli Apostolor Anno currens in
grediatur hanc ceq Turris sessionem Spatio
duar Septimanar sine intermissione con
tinuet et expleat necnon in egressu de Tur
ri pœnam quadruplicem quatuor decem Mar
carum Petto Gsis Adamo Joanni Laurentio
Zglenickim Francisco Uminski Bartholo
meo Kozierowski et Thomæ Borowski
Actoribus subrigere pœnæ banitionis su
pra posito Judicio quoq suo Eard Marcar
per medium in instanti enumeret deinde
Gsi Adamus Parens et Martinus Filius Zgle
niccy pro facto in salutem Mci Zglenicki
~~Gsi Czachowski~~ et Nlis Piątkowski con
spirio Eordem tam circa Ecclesiam Paro
hialem quam in alijs locis cum frameis in
secutione lesione Vicinor ad similia per agen
da fomentatione tum quoq et Gsus Valen
tinus Zglenicki pro consulta imprata
Gsi Czachowski Inventaror Parentis sui
impulsione hor ceq ad forestam abactionis
per Gsum Cachowski ad tentatæ violen
ti oppugnatione hoeq temporis Gsi Czachow
ski lesione Laboriosor Vitti et Nicolaj
concussione Turrim hanc ce Castri Plocens
superiorem Feria ~~secunda~~ Tertia post Dcam Can
tatæ Anno fluenti incidenti ingrediantur
Eand Turris sessionem Spatio ~~quatuor~~
~~Septimanar~~ et quidem Gsi Adamus et
Martinus Zglenicey Quatuor Septima
nar iam quoq Gsus Valentinus Zglenic
ki trium Septimanar sine intermissione

expleant

Expleant nec non inegressu de Turri Gsus Adamus Zgle
nicki Parens tam pro se quam Martino Filio Mio
Francisco Zglenicki pœnam secuplicem ~~nec~~ Jam vero
Nobili Piatkowski pœnam duplicem quatuor de
cem Marcar Pol tam ~~quoq~~ Gsus Joannes Zgle
nicki intercedendo Fm Valentinum Zglenicki Fi
lium suum inegressu Ejusdem filij sui pœnam se
cuplicem quatuor decem Marcar Pol Gso Jose
pho Czachowski sub simili rigore pœnæ banitio
nis tam in casu non sessionis Turris quam non exo
lutionis Marcar distinctim extendendo solvere
obstringuntur ~~taxam quoq~~ vulnera autem in obductio
ne specificatæ Judum Laborioso Nicolao jurte
comprobare permittet idque in instanti quod jurtum
quoniam Laboriosus Nicolaus prout vulnera hæc
ce per Gsum Valentinum Zglenicki sunt ej
inflicta et taxa mente legis ad invenienda pro
re ejus debetur rothisante Mli igit prostitit
hocce in Trno egressus de Turri Gso Valentino Zglenicki
determinato Gsus Joannes Zglenicki Parens Mar
cas ~~te~~ tre decem Polonicales Labso Nicolao
ad quietationem Gsi Josephi Czachowski Dni enu
merare sub rigore quo supra tenebitur et Mcus
Franciscus Zglenicki Tribunida Sieprcens pro interram
Gsi Adami Zglenicki protrusione Ejusq indecen
ti spumatione Gsus autem Josephus Czachowski
et Nlis Piatkowski pro infestatione hoc temporis
Gsi Martini Zglenicki attentata toties scriptam Turrim
et quia Mcus Zglenicki et Nlis Piatkowski
pro feria Secunda post Fm Sanctor Petri et Pau
li Apostolor iam vero Gsus Czachowski pro Feria
secunda post Fm Scapularis Beatissimæ Virginis
Mariæ Annô currenti ~~in Eant~~ ineant Ejusq
Turris sessionem Mcus Zglenicki spatio duar
Septimanar Gsus vero Czachowski et Nlis

Piatkowski

117

Piątkowski spatio trium dierum sine intermissione
continuent in egressu autem quisq suo de Turri
Mcus Zglenicki ~~videlicet~~ pœnam quadruplicem
Gsus autem Czachowski et Nlis Piątkowski per
pœnam simplicem quatuor decem Marcar Poto
Gso Adamo Zglenicki sub rigore supra enarrato
distinctim extendendo sunt soluturi deniq Gsus
Franciscus Uminski pro violenta appropriatio
ne prati ad Sortem Zgleniczyzna spectantis iti
dem Turrim Cri Plocens superiorem Feria quin
ta post Dcam Conductus Paschæ Ao pœnæ ingre
diatur, et per spatium trium dierum continuet in egressu vero de Turri pœnam simpli
cem quatuor decem Marcar Poto una cum
quota duodecem Florenæ Poto pro feno ex eod
prato percepto preciso jurto acordata Gso Jose
pho Czachowski dictæ Sortis Possesori sub ri
gore toties apposito exolvat hoc ceque pratum
Hæredito Mci ~~Antonij~~ Antonij Zglenicki restituat his
peractis et resolutis Judum alterius regulam
Decri vi cujus pœnæ peragitur actus exequens
bonum ordinem in bonis Zołtowo Zuki Zegadły
et Szafosti constituit modo sequenti pro no
titia facilius per partes summenda Polonico ~~Poto~~ Idio
mate expresso. Dziedzice y Possesorowie Dobr
zmiankowanych Zołtowa Zukow Zgadłow y Sza
fostaf od zaczęcia oziminy każdego Roku cią
gle aż do S. Bartłomieia na rzyskach teyże
oziminy żaden z nich Inwentarza iakiego kol
wiek rodzaiu wganiac niepowinien ani na nich
pasłac aw Jrzynie do S. Mateusza tylko na
pastwiskach zwyczaynych, ~~a potym upłynionym czasie~~ a choćby który
oziminy do S. Bartłomieia a Jarzyny do S. Mateusza
umyślnie opuzniaiąc się nie zebrał po takowym upłynionym
czasie wolno Inwentarz na rzyska napędzać y
napędzonym

y napędzonym ~~stoiące Zboże~~ paść, co się ma rozu
mieć y o łąkach, które od szkody do S. Mate
usza wolne być maią a po S. Mateuszie
wolne dla samych Wołow na pułtrawiu ~~past~~
pastwiska, a gdyby, który z Dziedzicow lub
Possesorow w Oziminę przed S. Bartłomie
iem a w Jarzynę y w Łąki przed S. Mateuszem
Inwentarz swoy na gnał wolno więc które
ma bądź kolwiek chociaż nie na swoim gron
cie. takowy Inwentarz albo do Obory zaiąć
zaiąć dwa dni trzymać lub Paszącego pobić
~~[illegible]~~
~~[illegible]~~ Powtóre koley Bydła y Swini od
S. Wayciech aż do pierwszych Sniegow
za-chować maią każdy Dziedzic lub Posse
sor od Krowy bądź pocielętney bądź iałowey
aby doyney Dzień ieden a od Jałowizny y mło
dzieży dwoyga dzień także ~~ieden~~ ieden od Swi
ni zaś każdy Dziedzic y Possesor bądź by
ich miał dziesięć lub dwadzieścia bądź
pięć iedna albo żadney bez wyłączenia dzień
także ieden osobnem pastorzem pasać będą
powinni ~~takowych Pastorzy~~ Pasterze zaś
tak do Bydła iako y do Swini zdatni być
maią do Bydła lat przynaymniey piętnas
cie a do Swini lat przynaymniey dziesięć
maiący. Bydło y Swinie do kolei razem za
~~raz~~ powschodzie ia popołudniu o godzinie drugiey Słońca, wygoniać a przy
pędzone na połnie lub na Noc do Chlewow
lub Szopow albo na podworza dobrze
ogrodzone aby się nie wywarły y wszkodę
nie poszły cisz Dziedzice y Possesorowie w
ganiać powinni Bydło y Swinie w polu do
z rana wygnane do połnia popołudniu do
zachodu

zachodu Słońca utrzymane bydź ma gdyby zaś
w Bydle lub Swiniach w pole wygnanych Ko
mu szkodę ponieść zdarzyło się takową wedle
zdania Somsiadow kilku do tego wezwać winnych
ten ukogo koley uszkodzonemu nadgrodzić po
winien a gdyby nadgrodzić niechciał wywo
łany do Sądu i szkodę nadgrodzi y Wieżą
~~[illegible]~~ orasz ~~[illegible]~~ grzy
wnamina poparcie ukrzywdzonego ukarany
będzie podworza aby z nich wychodzący In
wentarz Swinie y Drobiazk szkody nierobił
dobrze y wysoko wygrodzone y zamknięte bydź
maią ktoby zaś Bydła lub Swini do kolei nie
wygnał atoż Bydło y Swinie po polach
chodzić miało takowego Bydło y Swinie
do Obory zaiąć y wniey dwadni trzymać wol
no będzie y ieszcze szkoda nadgrodzona bydź po
winna okaliczenie nawet Bydła y Swini
przy zaymaniu lub w Oborze ma przepadać
takoley ma się zaczynać u Im Pan Franciszka
Umienskiego y pogdzie porządkiem ~~pł~~ połacią
po prawey Ręce ku za Chodowi a znowoy dru
gą połacią od zachodu na wschod do tegoż Pa
na Uminskiego wrucić się. Na miedzach nikomu
odtąd żadnego Inwentarza pod wolnym
obrażeniem tegoż Inwentarza paszać nie
będzie się godziło Konie y Cielęta albo paszać
albo na obdzach byle nie w zbożu y Łąkach
wiązać tak dobrze aby się nie urywały ~~obo~~
są zobowiązani podobnież y Gęsi ktory ~~zechce~~
zechcee chować pod Pasterzem a nie w szko
dzie paszach będzie. Inaczey Gęś w szkodzie

znaleziona

znalezioną wolno zabić. Łąki wszyscy utrzym
mywać koniecznie powinni tam gdzie z porząd
ku Pol przypadaią y nikomu onych choć
swoich własnych wypasać nie będzie się godzi
ło pod karą na upornego Grzywien y Wieży tak
że role miedzi rolami obsiewanemi leżące
żaden od togem z kąd Szkoda często się zdarza
zapuszczać nie powinien, a gdyby zapuścił ta
kowy grunt, wolno każdemu z Osmego Snopa
dla Dziedzica lub owego gruntu Possesora oddać mia
nego zasiewać y zbierać. we Wsi ogrody siedlis
ka lub płuski bądź wygony każdy swoie y
prosto swego zagradzać płotem dobrym powi
nien a gdyby nie zagrodził y Płotem dobrze
nie opatrzył szkoda iego w zbożu winna
przepaść a gdyby się przy nim y Somsiadowi
zrobić miała, takową szkodę temusz Som
siadowi ma nadgrodzić. Kuminy dobrze opa
trzone y od Ognia bespieczne utrzymywać ma
ią a gdyby który opatrzyć nie chciał a ztąd
niebespieczynstwem sobie y Somsiadowi ok
groził za uczynioną wizyą y poparciem któ
rego kolwiek Samsiada w Sądzie karany bę
dzie, tym więcey gdyby z takowego niebespie
czynstwa lub nieostrożności Somsiad nieszczę
scia doswiadczył, y szkodę którą zaprzysiężenie nad
grodzi. Ludzi bez zaswiadczenia albo podeyrza
nych przyimować nie maią pod karą pra
wem opisaną y nadgrodzeniem szkody gdy
by ztąd któremu Somsiadowi wynikła
rownie na poparcie którego kolwiek bądź Somsiada

E w oziminie na Tydzień przed S. Marcinem
a w Jaszynie na Dwie niedziele przed S. Narodzenia S. Jan
chrzciciela

Somsiada Czeladzi ieden drugemu odmawiać
albo myta na ktore iusz u pierwszego służył pod
wyszsać niebędzie się godziło podobnież pod
karą Sądowi Arbitralnego Pasterze w krzewi
nie lub w Boru - - - - - bądz kto kolwiek
ze Wsi ognia palić nigdy niepowinien pod
przepadkiem kary od ktorego kolwiek bądz
Somsiada doswiadczoney z Borów, ktore dość
są szczupłe, nikt drzewa, obcemu przedawać
ani na inne Wsie wywozić niebędzie pod prze
padkiem zabranego Drzewa lub ~~zapłaczenia~~
gdyby oto został przez ktorego pozwany
toż drzewo wraz z winą przez Sąd wskazać
miana pozywaiącemu zapłaci. na grantową
zas potrzebę ciąć mu wolną będzie. Wygony
przy podłużnych zagonach idące na Zegadłach
Stay troie na Szafostach Stay czworo ro
wney proporcyi wszyscy Possesorowie Dobr Zulow y Ze
gadłow grodzić będą powinni y Kołowroty
sporządzą pod karą na niechczącego Wieży y
Grzywien na Szafostach od Rumatowskie
go Ugoru na granicy albo raczey iak Łąki
do Szafost cinać zaczynaią każdy Possesor
prosto swego grontu albo Łąki, Ryki ~~prosto~~
w rownosci aby się z Sobą stykały y przecho
du niebyło grodzić powinni pod taką karą
y nadgrodzeniem szkody tak przez niegrodze
nie ryków iako y wygonow Somsiadowi uczy
nioney. W nocy w zboża y łąki pod żadnym
pretextem z Inwentarzem zaieszdzać albo
Czeladnik zas Swięto Janskie raz przyiąwszy zachodzić
oddawać go niepowinien ale do Służby wczasie przyzwoitym
dociągnąć

zachodzic niewolna będzie, pod przepadkiem Inwentarza
przez kogokolwiek z tey Wsi zchwytanego, lub po
bicia iako pracę Somsiada niegodziwie kradną
cego agdy by tego Inwentarza zaiąc sobie niepo
zwolił o takowe bezprawność przez którego
kolwiek Somsiada przywiedzony do Sądu kara
ny będzie w Grochy Somsieckie chodzić, szarpać y rwać
niemaią pod wolnym rwącego, ile zlezie to przez dzieci praktykować zwykło ~~z Sukcesem~~ pobi
ciem Gruszki leśne na miedzach wyroste oby
dway Somsiedzi ~~z~~ których miedzy razem
otrząsc y podzielic się miedzy sobą maią przez
podworza żaden żadnemu przeieżdżać niebę
dzie quem ad praesens constitutum ordinem partes
inviolabiliter prosemper Etiam sub poena
ut pro contraventione iudicato ~~toti~~ toties quo
cies opus fuerit irroganda manu tenere et
observare obstringuntur Decri praesenti vigore

Petrus Ruelowski Cameranus Terris Plocen
Iudex Condescensorialis

Offm praesens Pnae Capitlo Plocen ad oblationem
Mri Francisci Zglenicki Tribunae Supremi Decretorum Condescensorialis
~~fundi~~ praesentis infrascriptis nominanae
mr partes in Incontentas per Offm Crmlis Tre Plocen
expeditio manuq ejusq Officii subscriptio reproducens ad acticam
actisq praesentis ingrossanae suscepit in tenore sequens (i.e.
Inveniatur) Originali ejusq Dierum circa Acta praesentis extrahitur
Inscriptio Plocen Feria 6ta post Festa Solemnia Paschae
proxima scilicet Die 21ma Mensis Aprilis Anno Dni 1786

90

123

Actum in Fundo Bonorum Karwowo Krzywanice Feria Secunda Ante Festum Sancti Mathaej Apostoli proxima scilicet Die Decima Nona Mensis Septembris Anno Domini Millesimo Septingentesimo Octuagesimo Quinto In Praesentia Generosorum Melchioris Mieczyński, Caroli Turowski Mathaej Goszczyński Burgrabiorum Castrensium Plocensium Francisci Zaręba Ambrosij Dłużniewski, Martiani Karwowski Felicis Strzeszewski Aliorumq Plurimorum Nobilium ad Actum praesentem Congregatorum nec non Ministerialis Regni Generalis Providi Pauli Borzewicz de Borzewo Cmethonum Authi et Jurati Actum praesentem Acclamantis et Ejdem Adstantis.

Judicium Judicatus Terrestre Plocenę Condescensoriale insistendo Decreto Judicij sui plenis in Raciąż in Terminis Communibus Terrestribus Plocenę Districtuum Raciążienę simul et Płońscenę Die Decima Octava Mensis Maij Anno praesenti Inter Gsum Joannem Goszczyński Actorem et Cittum ab Una et Gsum Andream Karwowski Cittum et Actorem Parte ab altera prolato Quo Decro Transactionibus in Ordine Resignationis Sortis Bonorum Karwowo Krzywanice Górne et Podgórne Subsecutis nempe Contractu Resignatorio Plocie Die Quinta Mensis Julij Anno Elabso Millesimo Septingentesimo Octuagesimo Quarto Inter Gsum Martinum Karwowski ab una et Gsum Joannem Goszczyński Parte ab altera mito Manibus Contrahenę et Amicor Subscripto Actisq Castrenę Plocenę Fra Secunda post Festum Visitationis Gloriosissimae Virginis Mariae Eodem Anno Roborato tum Donatione et Quietatione de levato Ultra onera restanti Praetio Coram Ejsdem Actis sub Actu Roborationis Contractus per memoratum Gsum Martinum Karwowski in Rem Gnosi Goszczyński Rite et Legitim

125

et Legitime Subsecutis per Gnum Martinum Karwowski Manutentis Ma-
statione premissas Transactiones in-Jungenti per Gnum Andream Karwow-
interposita non obstante quinimo Cassata standum adinventum in Ordin
Executionis Decreti Judicij Ejusd. itid. in Raciąż Die Dienna Qua
Mensis Junij Anno Millesimo Septingentesimo Octuagesimo Tertio
Inter Gnum Martinum Karwowski Gni Goszczyński Jurisdatorem ab u
et Gnosum Andream Karwowski Parte ab Altera Emanati pro Exdivisi
Sortis post Olim Gnum Laurentium Karwowski Derelictae Liquida-
ne q. Onerum et Aliarum Circumstantiarum Condescensionem Do-
minatis quoniam hucusq. non sit sortita effectum Necessaria Ej
Condescensio Judicij Sui Unius Duorumve Absentia non obsta
ad Fundum Bonor. Karwowo Krzywanice Górne et Podgórne cum
Transferenda Jurisdictione de Bonis ad Bona Conducendi admi-
ta Cui Judicio Captato Tempore previa de adventu sui tempestiv
faciendo Obdestinatione Mutuo Partium Sumptu Condescensuro Com-
portatione Documentorum Causam presentem Evincentium prev
prestando Juramento injuncta et assopita Sortes predictas equa-
ter Exdividendi onera liquidandi liquidata proportionaliter ad Ca-
ses Divisorior. Applicandi de Desolatione vel Reparatione acctis
Deperditis Inseminationibus, inquirendi, investigandi Inquisitiones
Expediendi Juramenta pro Oportunitate Negotij ~~Expediendi~~ excipiendi Calculum
a quo et pro Re Cuius Interest Dandum sententiandi Deoccupatio-
nem Sortis Decernendi Solutionem Summarum Injungendi Termi-
nos prefigendi rigores Annectendi Causamq. presentem ad Contenta
Terminorum et Documentorum Partium nihil intactum et irresolu-
tum reliquendo finaliter pro Exigentia Legis et Justitiae Decidendi
Ejusdq. Judicij decisioni Partes Parere et Judicatum Pati sub Poena
Banitionis hocce in Termino Conscensionis super Parte Contravenien
publicanda sunt obstrictae et pro Termino Condescensionis Partibus

Partibus. Quos voluerint adcitare adcitandis sub Rigore supraserto Com-
parere et Judicato subesse Decreto Eodem in Sede Citationis existente presen-
tium Virtute cujus ad Requisitionem Partis Actoreæ Avisata tem-
pestive Parte citata Determinatoq per Avisationem Condescensionis
suæ Diei hodierni Termino ad Bona in acta Contenta Condescendit
Jurisditionem suam per Vocem Ministerialis actui adstantis pro-
mulgatam Fundavit et Partes ad Comparendum suo coram Judicio
Eidem Ministeriali audiamare Jniunxit ad cujus Audiamationem
Partibus Jnoso Joanne Joszczyński Actore personaliter Jnoso Andrea
Karwowski Citato et Jndiente personaliter Jnoso Martino Karwowski
Jndiente per Jnosum Ambrosium Dłużniewski coram Judicio suo Con-
descensionali Comparentibus et suum controvertentibus Judicium
attento Recessu Jnosi Andreæ Karwowski ab interposita motione a
Decreto Judicij sui pleni injuncta presentis Condescensionis ~~Inter-~~
~~rupta~~ et per Jdq Judicium ad ipsa Coram Actis Astrenq Stantibus
Die Undecima Mensis Julij Anno presenti facto Partibus in Causa
Experiri Mandat in Experimento Teneri Partes Principaliter inter se Age-
tes juxta Nexum Decreti injuncta presentis Condescensionis Com
portare Documenta Causam presentem Evincentia idq in instanti Con-
set Comportarunt Partes Eodem Documenta et quidem Jnosus Joannes
Joszczyński Actor Summario Uno Jam vero Jnosus Andreas Karwo
wski Citatus Summarijs Cinis Conscriptis per se et Judicium denum
subscriptis Specificata et sibi ab Utroq Communicarunt superq Rea
lem Comportationem Juramenta prestanda Utroq Obtulerunt Jnoso
Admissibilibus admittentis statuit quatenus Comprobent Ea Rotha
procul omnia Documenta Causam presentem Evincentia Realiter
Comportarunt nihilq in Prejudicium Pars Partis Cedat et adcitur
Ministerialis ad pronunciandam Juramenti Rotham idq in instanti
prestiterunt tam Jnosus Joannes Joszczyński quam Jnosus Andreas Karwowski
Alter per Jnosum Jacobum Sutkowski Jndiente Alter per Jnosum Gabrielem Karwowski Jndiente Obtenta

127.

Observata Juramentorum Solemnitate postq praestita Juramenta satisfecisse Partes Easdem sententiae Judicij sui in Puncto injunctae Comportationis adinvenit et liberos ab Ulteriori Comportatione pronunciat. Ulterioribusq Partium Controversijs Inductis Exauditis. Quoniam Partes Eadem Creditoris tam Olim Gnosi Laurentij Karwowski Gnosor Martini Jurisdatoris Gnosi Joannis Goszczyński et Andreae Karwowskich Parentis quam Ejusdem Jurisdatoris Gnosi Goszczyński pro Termino praesentis Condescensionis non adcitarunt absq quorum Comparatione sufficiens Liquidatio onerum subsequi non valet Proinde Judicium Necessariam esse Adcitationem Mentionatorum Creditorum tam Olim ~~Olim~~ Gnosi Laurentij Parentis quam Gnosi Martini Filij Karwowskich pro Termino ex infraexaranda Limitatione incidenti et quorum Negotium Causae praesentis poposcerit per Partes Principaliter inter se agentes subsequendam Censet Eoq intuitu Terminum praesentis Condescensionis ad Feriam secundam post Festum Sancti Martini Pontificis proximam Diem scilicet Decimam quartam Mensis Novembris Anno praesenti incidentem Limitat differt et prorogat Conservando Partibus inter se agentibus Terminum ex Eadem Limitatione incidentem Coram suo Judicio aut Alio Mo Judice Collegij sui Conducendo Condescensuro Comparendi Peremptorium Decreti praesentis Vigore.

Joannes Gumowski Judex Terrestris Ptus Plocens Emp

Tandem ex Limitatione Feria secunda post Festum Sancti Martini Pontificis Proxima scilicet Die Decima Quarta Mensis Novembris Anno Dominii Millesimo Septingentesimo Octuagesimo Quinto Judicium Jd Judicatus Terrestre Plocens ad Eadem Bona Karwowo Krzywanice ex Requisitione Partis Actoreae Condescendendo Ibidem in praesentia Gnosor Caroli Turowski Josephi Lepkowski

Josephi Peptowski Thomae Kowalewski Burgrabior Castrens Piocens
Ambrosij Dłużniewski Mathej Swierczenski Aliorq plurimor
Nobilium ad Actum praesentem Congregat nec non Mlis Rmi Gna
lis Providi Pauli Borzewicz de Borzewo Cmethonium Authi et Ju-
rati Actum praesens acclamans et Ejus adstantis Fundata Jurisdi-
ctione sua voce praefati Mlis pro Mulgata Partes ad Comparen-
dum suo Coram Judicio Ejus Mli acclamare injunxit ad cujus
acclamationem Partibus Gnoso Joanne Goszczynski Actto et Actto
praeter Gnoso Andrea Karwowski Actto Actto et Adcitto praeter
Gnosis Alberto Parente Petro Zilio Karwowskie Adcitatis et
Indicentibus per Eunae Gnosum Parentem suo et Zilij sui nomine
praeter Gnosis Vincentio Goszczynski et Marianna Karwowska
Conjugibus Adcitatis et Indicens per Maritum suo et Consortis
suae Nomine praeter Gnosa Brigitta Karwowska Virgine Innupta
Adcitata per Gnosum Andream Karwowski, Gnoso Stanislao Zo-
chowski Adcitato per Gnosum Laurentium Zochowski, Gnoso Jaco-
bo Gutkowski Adcitato et Indicens per Gnosum Carolum Turo-
wski Gnoso Martiano Karwowski Adcitato et Indicens praeter
Gnoso Ignatio Szatkowski Adcitato praeter Gnoso Casimiro Ty-
zki Indicenti praeter Gnosis Antonio Tyzka et Jacobo Jasinski
Adcitato ~~personaliter~~ per Eunae Gnosum Antonium Tyzka suo et
Ejusdem Gnosi Jasinski nomine praeter, Gnoso Gabriele Karwo-
wski Adcitato et Indicens praeter Gnosis Francisca de Cieslenskie
Olim Gnosi Martini Szumanski Relicta Consorte Vidua Matre
Josepho Ignatio Joanne Marianna Josepha et Dorothea Filiis
et Filiabus Minorennibus Szumanskie Indicens per Gnosum Mar-
cianum Karwowski Gnoso Martino Karwowski Indicens praeter Coram
Judicio suo Condescensoriali Comparens Judicium ante omnia tenen

Partes

"Originaliter
teneri Partes" Inter se Agentes Satisfacere Decreto Judicij
sui in Anteriori Condescensionis Termino emanato in Puncto in
junctae Adcitationis Creditor tam Olim Gnosi Laurentij Parent
quam Gnosi Martini Filij Karwowskich Censet idq in Instantia
Et quoniam Gnosus Joannes Goszczyński Adcitationem Conę
Gnosos Andream, Karwowski Albertum Parentem et Petrum Fi
lium Karwowskie, Vincencium Goszczyński et Mariannam
Karwowska Conjuges Brigittam Karwowska Virginem in
ptam, Stanislaum Zochowski Jacobum Gutkowski, Ignatium
Szatkowski Martianum et Gabrielem Karwowskie, quorum
vis Nominum Tyszka et Jasiński ex Parte sui pro Termino
Condescensionis praesenę Edidit Coram Actis Castrenę Plocen
Die 29na Mensis Octobris Anno praesenę per Ministerialem
Joannem Maychrowicz de Rostkowo Recognitam suo in Ju
dicio Reponit, jam quoq Adcitationem a Gnoso Andrea Kar
wowski Conę Eosdem Creditores Termino Gnosi Goszczyński
Adcitato producenę Jd Gnosus Joannes Goszczyński amicabi
liter non urget adcitatiq ad Terminum Ejusdem Gnosi Goszczy
ski Comparitionem Inscripserunt proinde satisfactione in Puncto
Adcitationis adinventa Partibus Experiri Mandat in Experi
mento quoniam Partes principaliter inter se Agentes Ante
Omnia Resolutionem Actoratus ex Parte Gnosi Andreae Kar
wowski Conę Gnosum Martianum Karwowski Et Relictam ac
Successores Olim Gnosi Martini Szumański pro Reproductione
Jurium Vigore quorum Possessioni Sortis Bonorum Karwow
Podgorne Insistunt ad Judicium Officij Castrenę Plocenę in
stituti et de Ibidem post subsecutam juratoriam Communicatio
nem Documentorum et Injunctam Condescensionem ad Fun

Br Karwow

Bonorum Karwowo Podgorne per Officium Burgrabiale Condite
Castrenę Plocenę ex Fundo Bonorum Karwowo Podgorne Decre-
to in Ejsdem Bonis Die 31ma Mensis Octobris Anno praesenti pro-
mulgato in Originali absq Oblata suo in Judicio Reposito ad
Terminum praesentis Condescensionis Remissi et adcitationis ex
Parte Gnosi Joannis Goszczyński Contra Eosd Gnosos Martianum
Karwowski et Szumańskie pro Termino praesenti Eo Nomine editae
Ante subsequenę Exdivisionem Sortium inter Partes originaliter
ad praesens secum agenę Decisionemq hocce in Actoratu
suum ad Judicium Remisso subsequenę Exposcunt proinde Ju-
dicium Resolvendo praeallegatam Remissionem Officij Castrę
Plocenę Burgrabialis et adcitationem Gnosi Joannis Goszczyński de-
cidendo Gnosos Andream Karwowski et Martianum itaq Karwowski
ac Szumańskie ad Reproductionem Documentorum in Judicio Of-
ficij Castrenę Plocenę praevio Juramento justa Summaria Conscri-
pta per Partes et Judicium Castrenę Plocenę subscripta sibi ab
invicem Communicator Stringit idq in Instanti Reproduxerunt
Partes Eaeq Documenta Eoq in Judicio Officij Castrenę Ploc
praevia Comportatione sibi Communicata Summariis per se et Ju-
dicium Jq subscriptis specificata quibus Reproductis animadversis et Intimatis
Controversijsq Partium inductis Exauditis Licet quidem Gnosus
Andreas Karwowski Causam hanc cum Gnoso Martiano Karwo-
wski et Gnosis Szumańskie promovens tum et Gnosus Joannes
Goszczyński Ex vi quaesitae haereditatis a Gnoso Martino Karwo-
wski praefati Gnosi Andreae Fratre Germano virtute Donationis
per Nobiles Margaretham Kluszewska filiam olim Martini
et Albertum Jezewski Invicem Conjuges super totas Sortes et
quidem per Consortem Maternas post Olim Nobilem Sophiam

Karwowska

131

Sophiam Karwowska Consortem Ejusdem Olim Nobilis Martini
Kluszewski Matrem suam Jure Naturalis Successionis erga alios
Comparticipes devolutas per Maritum vero a Nobili Marianna
Kluszewska Consorte Nobilis Petri Koziebrodzki Ejusdem Consortis
suae Sororem et Consuccessiniem acquisitas et Actis Trnibus Li-
prensibus resignatas in Bonis Karwowo Podgórne Consistens
in Personam Nobilis Alberti Karwowski Olim Adami Filij Gno-
sorum Andreae et Martini Jurisdatoris Gnosi Goszczyński Kar-
wowskich Proavi Coram Actis Castrensis Plocensis Fra Secunda
in Cmo Festi Sanctae Margarethae Virginis et Martyris An-
no 1664to Recognitae totalium Sortium Olim Nobilis So-
phiae Karwowska praefati Olt Nobilis Martini Kluszewski
Consortis Haereditariar super praedictis Bonis Karwowo Podgórne sese
extendentium haereditatem sibi spectare Inferunt et Eo Nomi-
ne Dimissionem Agror ex Eadem Sorte Traditione Officiosa in
Ejusdem Bonis Karwowo Sorteq Nobilis Fabiani Karwowski Fe-
ria Quinta post Dominicam Jubilate Anno 1741mo peracta
Actis Castrensis Plocensis Die Trigesima Mensis Junij Anno 1784to
modo Oblata inserta pro re Gnosor Stanislaj Szumański et Evae de Do-
brenieckie Nobilis Jacobi Kolczyński Consortis porrector per Cessio-
nem a Gnoso Martino Szumański Olt Adami Filio quondam Stani-
slaj Nepote Coram Actis Castrensis Plocensis Die 23tia Mensis Junij
Anno 1784to in Rem Gnosi Martini Karwowski Francisci Filij Reco-
gnitam ad Possessionem Ejusdem Gnosi Martini Karwowski De-
ventorum cum praebens Calculo Exposcunt, cum vero Jidem
Gnosi Martianus Karwowski et Szumańskie Documentis suis Sum-
mario circa Communicationem Eorundem in Judiciis Officij Castrensis
Plocensis Conscripto, per se et Jae Judicium Castrensis Plocensis subscripto

specificatio

Specificatis praefatam olim Nobilem Sophiam Karwowska binubam
extitisse in primoq Matrimonij voto cum Nobili Alberto Zawidzki
Mathiam et Paulum Filios ac Annam Filiam Nobilis Adami Gutow:
ski Consortem procreasse Deinde cum Nobili Martino Kluszewski
Secundaria Matrimonij vota inivisse Nobilem vero Mathiam
Zawidzki ex primo Connubio filium sterilibus fatis Decessisse jam
quoq Nobilem Paulum Zawidzki fratrem Ejus cum Nobili Sophia
Koskowska et expost Nobilis Jacobi Czachorowski Conte Mathiam filium
Mariannam et Annam filias procreasse Nobilem quoq Annam
Zawidzka cum Nobili Adamo Gutowski Marito suo Mathiam
Gutowski filium peperisse, hinc autem Nobilem Mathiam
Gutowski initis votis cum Nobili Marianna Kotarska Franciscam
Nobilis Jacobi Dobreniecki et Reginam Nobilis Stanislaj Szu=
mański Consortes atq Mariannam Ives filias Gutowskie prolificas
se ab Eaeq Nobili Francisca Gutowska Nobilis Jacobi Dobre=
niecki Conte Jacobum filium et Evam filiam Nobilis Kolczyński Consor
tem Deniq a Jacobo Dobreniecki Josephum jam vero, a Nobili
Regina Gutowska Nobilis Stanislaj Szumański Consorte Josephum
Jacobum, Albertum et Adamum filios tum Agnethem filiam
Nobilis Francisci Karwowski Consortem Gnosi Martini Karwowski
Matrem Szumańskie ab Adamo quoq Szumański Martinum, a
Martino Joannem Vincentium et Ignatium Filios tum Mariannam
Josephiam et Dorotheam filias Szumańskie processisse evidenter pro
bant exindeq hereditatem totalis sortis praedictae olim Nobilis So
phiae de Karwowskie primo Alberti Zawidzki secundo voto Marti:
ni Kluszewski Consortis vigore praeassertae Donationis a Nobilibus
Margaretha Kluszewska et Alberto Jezewski Conjugibus in Rem
Gnosi Alberti Karwowski Recognitae ad Gnosos Andream Karwowski
et Joannem

133

et Joannem Goszczyński a Gnoso Martino Karwowski Jurisquaesitorem spectare negant seq ad Dimissionem Agrorum ex Eisq Sortibus per Traditionem ad Possessionem sui Deventorum ex Re etiam hereditatis ex Jure et Sanguine Zawidzciano sibi superpromissis Sortibus spectanq non teneri inferunt quinimo Gnosos Andream Karwowski et Joannem Goszczyński pro incompetentibus hoc in Negotio Actoribus agnoscenq exposcunt et licet Jidem Gnosi Andreas Karwowski et Joannes Goszczynski ex Re Summe per Nobilem Sophiam Karwowska Primi Olim Nobilis Alberti Zawidzki secundi post voti Nobilis Martini Kluszewski Consortem Matrem et Mathiam Zawidzki filium suo et Nobilis Pauli Zawidzki Filij et Fratris sui Nomine in Rem Nobilis Adami Gutowski super Summam Sexcentorum Florenq Polld in ex Dotationem Nobilis Annae Zawidzka Filiae et Sororis suae praefati vero Nobilis Gutowski Consortis Coram Actis Castrenq Plocenq Feria Sexta post Festum Purificationis Gloriosissimae Virginis Mariae Anno 1646to Inscriptis per Processum pro Solutione Ejusq Summae in Anno 1685to Ex Parte Successor Gutovianor cum Relicta et Successoribus Olim Nobilis Pauli Zawidzki in Judicio Officij Castrenq Plocenq inhoatum ad quem Olim Nobilis Alberti Karwowski Gnosi Andreae Karwowski Proavi Juris Hereditarij a Nobili Margaretha de Kluszewskie Jezewska et ~~Eodemmet~~ Godemmet Jezewski quaesitoris per Decretum Judicij Officij Castrenq Plocenq Anno Eodq Iniuncta Adcitatio intercessit huncq Processum etiam in Anno 1729no Ductum et per Decretum Judicij Officij Castrenq Plocenq Remissionis ad Judicium Terrestre Plocenq deventum Ibiaq ad plenariam Convictionem Actumq Traditionis supra de Actis Exaratae ventilatum in Documentis Gnosor Martiani Karwowski

Karwowski et Szumanskich Repositi Successores Zawidzcyanos a praetensa haereditate Ejusq Sortis per Petitam Exdotationem, amotos esse allegant sed quia ab Eisq Successoribus Zawidzcyanis Nullam Transactionem Alienatae Haereditatis Sortium super Bonis Karwowo Podgorne ex Jure Materno nempe Olim Nobilis Sophiae de Karwowskie primo Zawidzka Secundo voto Kluszewska Ipsos Concernenq producunt quinimo Gnosi Martianus Karwowski et Szumanscy Extraktum Contumatiae in Judicio Officij Castrenq Plocenq Fra Secunda Ante Festum Sancti Bartholomaej Apostoli Anno 1685to ex Parte Nobilium Franciscae Reginae et Marianae Gutowskich Olim Mathiae Gutowski Filiarum super Gnosis Jacobo Andrea et Alberto Karwowskie Olim Alberti Filijs in Causa Ratione Exdivisionis Omnium et Singulorum Bonorum Mobilium et Immobilium Maternorum Haereditatis et Obligatoriorum tum Inseminationum Hiemalium et Vernalium post Olim Nobilem Sophiam Karwowska primo Alberti Zawidzki Secundo voto Martini Kluszewski Consortem Sortium Bonorum Karwowo Podgorne Haeredissam Proaviam Suam sibi Spectanq obtentam et Decretum in Judicio Officij Castrenq Plocenq hoc in Actoratu inter Easq Partes Injunctae Elocationis Annorum ad Fundum Bonorum pro quibus Res est ad inquirenq quanta Sors Actoribus Exdividenq Competat et in Cujus Possessione Existat Feria Secunda Ante Festum Sancti Mathaej Apostoli Anno Eoq 1685to Emanatum suo in Judicio Reponunt quo Circa Judicium Revisa Sorte Eaq in Bonis Karwowo Podgorne ad Haereditatem Olim Nobilis Sophiae de Karwowskie primo Zawidzka Secundo voto Kluszewska Spectanti per Partes et Vicinos sibi Demonstrata in Possessione tam Gnosi Andreae Karwowski quam Creditorum Parentis et Fratris Ejus Existenq ac Etiam agris in Traditione supra de Actu specificata Exaratis ad Eanq Sortem

135

Sortem spectantibus nec tertiam Partem totalis Sortis in se Retinere
attenta Donatione per Gnosos Jezewskie Conjuges in Rem Olim Gnosi Li-
berti Karwowski Anno 1664 super Sortem praefatam cum Expre-
sione Erga Alios cum participes facta procedentiaq Successoris
Zawidzcyanorum Extoties Dicta Olim Nobili Sophia Karwowska
primi voti Zawidzka secundi Kluszewska a quibus Alienatio
Haereditatis non Demonstratur non posse Gnosos Andream Kar-
wowski et Joannem Goszczyński Dimissionem Agrorum pro Re
Successorum Zawidzcyanorum supra Exarata Traditione Porrecto
ad Possessionem Gnosi Martiani Karwowski Etiam Consuccessoris
Zawidzcyani per Jus Cessum Deventor praetendere Sententiat.
Quinimo Eosq his ex Documentis suo in Judicio ad Praesens Repro-
ductis pro Incompetentibus Actoribus hoc in Negotio adinvenit. et
non nisi Expretacta Sorte Olim Nobilis Sophiae de Karwowskie
primo Zawidzka secundo voto Kluszewska Haereditaria hos Agros
Areas et Prata, quae in Possessione Gnosi Andreae Karwowski et
Creditorum Parentis ac Fratris Ejus Existunt Exdivisioni aequa-
Inter Gnosos Andream Karwowski et Joannem Goszczynski sub-
sequenq subesse Declarat. et ad Liquidationem Onerum Gno-
sorum Karwowskich Sortes Bonor Karwowo Krzywanie et
Podgórne in Termino praesenti ad Exdivisionem inter Partes
principaliter secum agentes devenientes obonerantium accedit. Et Im-
primis quo ad Summas primam Ducentorum Viginti Unius Ty-
Grossor Trium Solidi Unius, alteram Ducentorum Sexaginta Tri-
Tynphonum Grossorum Triginta Trium Solidi Unius Pol. Tertiam
Quinquaginta Septem Tynphonum Grossor Sex Pol. per Olim
Gnosos Laurentium Karwowski et Agnethem Karwowska In-
vicem Conjuges Gnosis Annae de Tybulczewskie Domagalczo-
wa Matri Antonio Helenae et Mariannae filio et Filiabus

Domalga

Domalgacom Actis Castrenę Plocenę Feria Sexta pridie Festi Sanctæ
Margarethæ Virginis et Martyris Anno 1754to Inscriptæ Dicere
tis cum Provisionibus ab Ultima quietatione retentis adjudicatæ
in quibus Virtute Processus perducti Traditio pro Re Eorunde
Gnosorum Domalgaców Sortis Bonorum Karwowo Podgórne Sab:
batho Ante Festum Nativitatis Sancti Joannis Baptistæ Anno
1766to Subsecuta Actis Castrenę Plocenę Fra Sexta post Festum
Sanctæ Margarethæ Virginis et Martyris Anno Eodem modo Obli
tæ Ingrossata intercessit quoniam pro Onere Eodem Gnosi Mar
tinus et Andreas Karwowscy cum Gnosa de Domagalce Ultimo
voto Kozłowska Successrice unica componenę Eadem Summa Septin
gentorum Florenę Polt Contentarunt in Cuius Exolutionem Sum:
mam Quadringentorum Quinquaginta Florenę Polt ad Inscriptionem
Obligatoriam super Agros Bonor Karwowo Podgorne Coram
Actis Castrenę Plocenę Die Vigesima Nona Mensis July Anno
1777mo facta a Gnoso Petro Ostrowicki Contraxerunt in Residuo
Summa a Gnoso Mathia Starczewski Burgrabio Castrenę Plocenę
per Gnosum Andream Karwowski ad Scriptum manuale Contra
cta Ex Latam Gnosam de Domagalce Kozłowska testante quieta:
tione per Eandem in Mława Die Secunda Mensis Augusti Anno
1777mo in Personas honorum Gnosorum Martini et Andreæ Karwo
wskich recognitæ Integraliter pacificarunt Nam Gnosus Andreas
Karwowski super Summam Quadringentorum Quinquaginta Florę
Polt in Pacificationem Oneris a Petro Ostrowicki cum Gnoso Marti
no fratre suo Contractam Jus Cessum Coram Actis Terrestribus Plocę
in Raciąż Die Vigesima prima Mensis Octobris Anno Elabso
1784to quæsivit et Residuam Summam a Gnoso Mathia Starczew
ski Contractam Ejdem Pacificavit quo circa Judicium ex Summa Eadem
Septingentorum Florenę Polt in Pacificationem Oneris Gnosorum Do:
magalców Conversa medietatem scilicet Trecentorum Quinquaginta

Florenę Polt

137

Florenę Poll pro Re Gnosi Andreae Karwowski ex Summa Gnosi
Martini Karwowski pro Pretio Sortium Resignatarum a Gnoso
Joanne Goszczyński provenienę Competere Debere Declarat
tum quoque ex Summa Triginta Septem Tynphonum per pro
fatos Olim Gnosos Laurentium Karwowski et Agnethem Kowa
lewska inviem Conjuges Parentes ad Scriptum manuale An
no 1764to in Junio Datuatum a Gnoso Mathaeo Szatkowski
in Obligationem Agri certi Contracta per Gnosum Andream Ka
wowski Filium Obloquenę seorsivo Scripto Die Sexta Junij
Anno 1772do a Gnoso Mathaeo Szatkowski Dato persoluta me
dietatem nempe pro Currenti Viginti Duos Florenos Grossos
Sex Poll pro Re Ejusdem Gnosi Andreae Karwowski ex Summa Gnosi
Martini Karwowski fratris Ejus provenire Determinat. Item
quo ad Summam Centum Sexaginta Sex Tynphonum et Sex
tariorum binorum per Oll Nobilem Laurentium Cader Kar
wowski Nobili Catharinae Szatkowska Olim Simonis filiae
Nobilis Josephi Pomianowski Consorti Actis Castrenę Vissogro
dienę Feria Tertia post Festum Sanctae Annae Genitricis Glo
riosissimae Virginis Mariae Anno 1732do ex Provisione An
nua Inscripto a qua Decro Crenę Vissogrodienę Die 22ta Ma
Anno 1773do inter Nobilem Conegundim de Archutowskie Olim
Nobilis Stanislaj Pomianowski Consortem Viduam Matrem
Ludvinam Nobilis Antonij Zyszka et Rozaliam Nobilis Ja
cobi Jasiński Consortes Filias Olim vero Nobilis Catharinae
de Szatkowskie Pomianowska Neptissas ab Una et Gnosos Lau
rentium Cader Karwowski et Agnethem de Kowalewskie
Conjuges citato Parte ab altera prolato Provisio Retenta
ad Summam Centum Viginti Sex Florenę Grossorum Poll

Grossorum Viginti Poll a Gnosis Karwowskie pro Re Gnosorum Pomianowska Zyszkow et Jasinskie cum Luita Poena Trium Marcarum Poll adjudicata esse Demonstratur in Terminoq solutioni praefixo ex Parte praefatorum Gnosorum Pomianowska Jasinskie et Zyszkow ratione non solutionis Summae Ejusd Provisionalis ac Luitae supra Ejsd Gnosis Karwowskie Conjugibus Publicatio Poenae Banitionis circa Manifestationem Coram Actis Castrens Vissogrodiens Die Tertia Mensis Junij Anno Eod 1773tio tum et Traditio Vigore Ejusd Condemnationis in Bonis Villae Karwowo Krzywanie aedificiorum et Agrorum cum Inseminationibus tam in Originali Summa licet non adjudicata quam in Provisionali supra Expressa pro Re Gnosorum Jasinskich et Zyszkow in Sortibus Gnosorum Cadrow Karwowskich Die 21ma Mensis Junij Anno Eod 1773tio peracta hucusq per Oblatam non perrecta in Originali suo in Judicio producta intercessit, quam quidem Possessionem Traditoriam a Gnosis Zyszki et Jasinskie Gnosus Andreas Karwowski Contractu cum Ejsdem in Karwowo sub Actu Traditionis Die 21ma Junij Anno 1773tio Jure sibi Eod Contractu Cesso quaesivit et Summam Provisionalem ac pro Processu simul junctam Centum Quinquaginta Quinq Florens Grossorum Duorum Poll Gnosis Jasinskim et Zyszkom circa hunc Contractum Exolvit, Originalem vero Summam Centum Sexaginta Sex Zynphorum et Sextariorum Duorum in Uno Anno Ejsd se Solutorum Obstrinxit, quam quidem Originalem Summam hucusq per se non Exolutam Judicialiter Agnoscit non nisi Provisiones ab Eadem Gnosis Jasinskim et Zyszkom quot Annis per se persolutas quietationibus Reproductis Demonstrat Judicium Itaq Summam

praemissam

praemissam Originalem Centum Sexaginta Sex Tynphorum
et Sextariorum Duorum, ex Onere Olim Gnosi Laurentij Karwowski
Gnosorum Martini et Andreae Karwowskich Parentis Profectitiam
Inferius ad Deportandae applicandae Declarat Jam quoque
ex Summa Provisionali et pro Processu per Gnosum Andream
Karwowski Gnosis Jasinskim et Zyszkom Exoluta Summam Se-
ptuaginta Septem Florenorum Grossorum Viginti Poll pro
Gnosi Andreae Karwowski ex Summa Gnosi Martini Karwowski
a Gnoso Joanne Goszczyński provenienę Determinat. Quo vero
ad Provisiones per Gnosum Andream Karwowski post Dimissa
sibi Possessionem Traditoriam per Gnosos Jasinskie et Zyszk
Ejusdem Annuatim persolutas siquidem Gnosus Andreas Karwowski
Agros ex Sorte Paterna tam in Summa Originali quam Provi-
onali ac Processu Gnosis Zyszkom et Jasinskim traditos ab Actu
Ejusdem Traditionis adusque Possedisse Possessioneque sibi Easdem
Provisiones Bonificasse Demonstratur Ideo Easdem Provisiones
Judicium Proventu Traditorum Agrorum bonificandae Declarat
Item quo ad Summam Ducentorum Florenorum Poll per Pro-
fatum Olim Nobilem Laurentium Karwowski quondam Ja-
ci filium Nobilibus Francisco, Nicolao, et Stanislao Szatkowski
Simonis filijs super Agris Bonorum Karwowo Podgórne Cosa
Actis Castrenę Plocenę Feria Sexta post Festum Sanctae Marg-
rethae Virginis et Martyris Anno 1729no modo Obligato-
rio Inscriptam et per Gnosos Ignatium et Theodorum fratres in-
se germanos Szatkowskie Olim Stanislaj Filios Olim vero
Gnosorum Francisci et Nicolaj Satkowskich Steriliter Decessorum
filiastros, germanos in Personam Gnosi Ignatij Satkowski Ob-

Petri

Petri Filij ad praesens adcitati. Coram Actis Castrenę Plocenę Die 24ta Mensis Martij Anno praesenti cum Possessione Agrorum Obligatt transfusam Judicium Eandę Inferius ad Deportandę applicandę promittit. Item quo ad Summam Trecentorum Tynę per Olim Gnosos Laurentium Karwowski et Agnethem Karwowska interci sa Nuptiali in Karwowo Krzywanie Die 27ma Octobris Anno 1753tio cum Gnoso Alberto Karwowski Olim Andreae et Fran ciscae Duplicka Filio Confecto in Exdotationem post Gnosam Hedvi gim Karwowska filiam suam Expost Ejusdę Gnosi Alberti Kar wowski Consortem ex Bonis suis Exolvere assecuratam Com= planatione Inter Eundę Gnosum Albertum Parentem et Petrum ex Praefata Olim Gnosa Hedvigi Karwowska procreatum filium Karwowskie ab una et Gnosum Andream Karwowski Olim Lau rentij filium Parte ab Altera Die 26ta Mensis Septembris Anno praesendę Confecta Manibus Partium et Amicorum subscripta ad Acta Castrenę Plocenę Die Quinta Mensis Octobris hocce nunc Currenti Anno per Oblatam porrecta per Eosdę Gnosos Alber tum Parentem ab Olim Gnosa Hedvigi Karwowska Consorte sua Jure advitalitiali gaudendę et Petrum Filium Karwow= skie in Personam praefati Gnosi Andreae Karwowski Socen et Avunculi sui cum Provisionibus ab Actu Initi Connubij Gnoso= rum Alberti et Hedvigis Karwowskich pro Summa Trecentor Tynphonum sibi Gnoso Petro Karwowski Exolvi Declarata transfusam Judicium Eandę Summam Trecentorum Tynpho= num quemq Tynę Triginta Octo Grossis Numeranę ex onere Parentali Gnosorum Andreae et Martini Karwowskich Profe= ctitiam cum Provisione ad Alterum tantum Accreta in Medieta

te

141

in Medietate pro Re Gnosi Andreae Karwowski ex Summis Gnosi
Martini Karwowski a Gnoso Joanne Goszczynski Solvendae sed tamen
in Pacificationem Gnosi Petri Karwowski convertendam Censet Gnosus
vero Alberto Parenti et Petro Filio Karwowskim Respectu Ejus
Cessi Juris Contra Gnosum Andream Karwowski Indictionem Inso-
bene Actionem Ordinaria Juris via Reservat Liquidae vero Jdem
Gnosus Andreas Karwowski similem Cessionem Manualem a Gnosa
Brigitta Karwowska Virgine innupta Sorore sua Germana in
Karwowo Krzywanice Die 21ma Mensis Septembris Anno praesenti
Datuatt ad acta Castrensia Plocensia Die Quinta Mensis Octobris
Eodem nunc currenti Anno per Oblatam Porrectam super Sum-
mam Dotalem quae et quanta Eandem Gnosam Brigittam
Karwowska de Bonis Paternis et Maternis Concernere Dei
at pro appromissa nec dum praestita satisfactione in Rem
sui Inscriptam producit, proinde Judicium. ad pro Portionem
primitivae Sororis Gnosae Hedvigis Karwoska Medietatem Su-
mae pro Re Gnosae Hedvigis Karwowska per Parentes pro Ac-
te Constitutae ex Re Cessi Ejusdem Juris a Gnosa Brigitta
Karwowska Gnoso Andreae Karwowski Ex Summa Gnosi Martini
Karwowski a Gnoso Joanne Goszczynski Nempe Summam Cen-
Quinquaginta Zynphonum quemlibet Zynphonem Trig-
ta Octo Grossis Numeranda cum Provisione a fatis Parentum
in Anno 1781mo Die Tertia Januarij subsecutis provenien-
solvendae Determinat praevia tamen per Eundem Gnosum
Andream Karwowski Ejdem Gnosae Brigittae Karwowski
Sorori suae et Ejus Successoribus in simili Summa sub-
quen

subsequenæ Recompensa seu locatione Ejusdem. Item quo ad
Interesse Gnosæ Mariannæ Karwowska Præfatorum Olim Gnoso-
rum Laurentij Karwowski et Agnethis Kowalewska Conjugum
Filiæ Gnosi Vincentij Goszczynski Consortis et Ejusdem Mariti
Ejus Adcitatt et Indicenæ Dotem similem ex Bonis Paternis et
Maternis prout Gnosæ Hedvigi Karwowska per Parentes Contra-
ctu Constituta cum Provisione ab Actu Connubij hoc in An-
no quo et Gnosi Albertus Karwowski cum Olim Gnosa Hedvigi
Karwowska Nupti subsecuti Petentium quam Provisionem
per Eosdem non perceptam Partes Agnoscunt Judicium
pro Re Ejusdem Gnosæ Mariannæ Karwowska Similem Do-
tem in Summa Trecentorum Tynphorum Agnoscendo Ean-
dem Summam in Medietate per Gnosum Andream Karwowski
in Medietate vero Altera simili per Gnosum Joannem Goszczyn-
ski una cum Provisione ad Alterum tantum Accreta ad Ma-
nus Mariti solvenda Proveniendam Assignat. Item quoad
Prætensam per Gnosum Albertum Karwowski Olim An-
dreæ Filium adcitatt et Indicenæ Summam Quinquagin-
ta Tynphorum per se Olim Gnosis Laurentio et Agne-
thi de Kowalewskie Karwowskim Conjugibus Parentibus Con-
sortis suæ verbaliter Concreditam, et hucusque sibi non Exolvi
Illatam Judicium non agnoscentibus Gnosis Martino et Andreæ
Karwowskie hancce Summam Ejdem Gnoso Alberto Karwo-
wski, jam vero Gnoso Alberto Karwowski Comprobationem Ejusdem Summæ
Offerente ~~Judicium~~ Itaque post Præstandum Inferius De-
gnandum per Eundem Gnosum Albertum Karwowski Jura-
mentum

Juramentum Summam Eandem pariter per Gnosum Andream
Karwowski proprio peculio et Gnosum Joannem Goszczyński ex Summa Gnosi
Martini Karwowski solvendę Declarat per acta Itaque modo
quo supra Liquidatione Onerum Olim Gnosorum Laurentij et Agnethis de Kowalewskie Conjugum Karwowskich
Gnosorum Andreae et Martini Karwowskich Parentum quo
niam ex Contractu seu Dispositione Inter Olim Gnosum
Laurentium Karwowski Sortium Bonorum Karwowo
Krzywanice et Podgorne Haeredem Parentem ab una
et Gnosos Martinum Majorem et Andream Juniorem fi-
lios Karwowskie Parte ab Altera in Karwowo Krzywani
ce Die Duodecima Novembris Anno 1776to Confecta
ad Acta Castrenę Plocenę Die Vigesima Mensis Decem-
bris Anno Eodem per Oblatam porrecta praefatum Olim
Gnosum Laurentium Karwowski Parentem Gnosis Martino
et Andreae Karwowskim Filiis suis totas sortes suas Bo
norum Karwowo Krzywanice et Podgorne ad aequalem
usum Utrisque Filiis Emisisse non nisi Octo Correthos Adorum
in sustentationem sui per Eosdem Filios sibi quotannis
tribuendę praecavisse Possessionemque Portionis pro Re
Gnosorum Tyszkow et Jasinskich traditae per Gnosum An-
dream Karwowski ab Ejsdem Gnosis Tyszkie et Jasinskie
quaesitae usque ad Pacificationem per Gnosum Martinum
Ejusdem Gnosi Andreae Fratris sui pro Re toties Dicti

Gnosi Andrea

Gnosi Andreæ Karwowski præcustodivisse, hos itaque Gnosos Karwowskie
Fratres Sortes præfatas sibi per Parentem ~~sibi~~ Emissas in Possess-
sionem sui Virtute Ejusdem Dispositionis Parentalis Accepisse
et quemque suam Portionem præter præmissam Traditam
usui Gnosi Andreæ Karwowski porrectam biennio possedisse
in Anno quoq 1778vo Gnosum Martinum Karwowski ut
allegat ex quadam Contentione cum Fratre suo a Possessio-
ne sua præfatarum Sortium se se amovisse et non nisi
verbaliter ad Aliquod tempus Gnoso Andreæ Karwowski
Fratri suo Easdem Sortes Portionis suæ possidere per-
misisse Eoque Nomine Coram Actis Castrensis Plocensis Die
Decima Quinta Mensis Decembris Anno 1781mo de Re-
habitione Sortium Suarum Contra Eundem Gnosum Andre-
am Karwowski Manifestatum esse jam quoque Gno-
sum Andream Karwowski Reproducto Contractu Inter
Eundem Gnosum Martinum Karwowski ab Una et se
Gnosum Andream Karwowski Parte ab Altera in Karwo-
wo Krzywanice Die Decima Nona Julij Anno 1778vo
Conscripto Manibus Eorundem Gnosorum Martini et Andreæ
Karwowskich ac Jacobi Strzeszewski Amici tentis subscri-
pto, quo Contractu Exaratur Gnosum Martinum Karwo-
wski Sortes suas super Bonis Karwowo Krzywanice et
Podgórze Gnoso Andreæ Karwowski in Summa Quingento-
rum Florenorum Polt ad ~~Terminum~~ Triennium obligasse et in
hanece obligationem Summam Ducentorum Floren

Polt

Florenorum Poll per Gnosum Martinum a Gnoso Andrea Karwowski
Circa Idem Contractum perceptam esse, Residuam vero Summam
Trecentorum Florenorum Poll pro Vigilia Festi Nativitatis Sancti
Joannis Baptistae in Anno 1779no Incidenti per Gnosum Andre-
am Karwowski pro Re Gnosi Martini Karwowski Solvendam
spopondisse Eodemque Contractu Pessulam Unam in loco Di-
cto Rudziechowo pro Usu Gnosi Martini Karwowski Exceptam
Esse hocceque in Papyro quo Contractus post Descriptio-
nem Ejus Specificationem Inseminationum Et post Eanq
Specificationem quietationem per Gnosum Martinum Kar-
wowski de Summa Ducentorum Florenorum Poll in Obliga-
tionem a Gnoso Andrea Karwowski percepta cum sponsione pt.
quam Residuam Summam Trecentorum Florenorum Poloni-
calium ab Eodem Gnoso Andrea Karwowski recepent Reco-
gnoscenae per se in Rem Ejus Authenticae Inscriptionis
Obligatoriae hancque Quietationem cum sponsione sub An-
no 1779no sine Specificatione Diej Inscriptam Manu Ejus-
dem Gnosi Martini Karwowski tenta et Amicorum subscri-
ptam esse ~~hunc Itaque~~ Idemq Gnosum Andream Karwowski non
verbaliter verum per Contractum Obligatorium Possessio-
nem Sortium a Gnoso Martino Fratre suo sibi Dimissam
Esse Infert. Et Maonem suam Coram Actis Terrestribus
Plocensibus in Płońsko Die 22da Mensis Octobris Anno
1781mo Contestando Possessionem Obligatoriam sibi per Eun-
dem Gnosum Martinum Karwowski Fratrem per Contractum
Dimissam de promptitudine Exolutionis Restantis in Obli-
gationem Summae Trecentorum Florenorum Polonicalium

seu

seu levationis per se Summae Ducentorum Florenorum Poloni
calium in Obligationem Fratri suo Expositae factam Reponit
quo Circa Judicium attenta Gnosi Martini Karwowski Illata
forti allegatione, quia Idem Contractus Obligatorius non ad
praesentiam Ejus est Inscriptus nec super Eundem Contractum
se subscripserat, Gnosi vero Andreae Karwowski offerentia
Comprobationis Juratoriae quia Idem Contractus ad praesen=
tiam Gnosi Martini Karwowski Et de Consensu Ejus est Inscri
ptus et per Eundem Manu tenta subscriptus sapienae inter
Easdem Partes hanc Controversiam Propiori Eodem Gnoso
Andreae Karwowski Circa hunce Reproductum Contractum
ad praestandum Juramentum adinventa statuit quatenus
Comprobet Ea Rotha prout Contractus supra Exaratus
Obligatorius de Consensu et ad Praesentiam Gnosi Martini Kar=
wowski est Inscriptus Manuque Ejus tenta subscriptus et additur
Ministerialis Judicialis ad pronuntiandam Juramenti Rotham
tandem quoniam Idem Gnosi Andreas et Martinus Fratres inter
se Germani Karwowscy loco praestandi Juramenti hoc in Puncto
Judiciuliter inter se Composuerunt Idemque Gnosus Andreas Kar
wowski Summam Ducentorum Florenorum Polonicalium ac si
in vim Obligationis Portionis Sortium Gnosi Martini Karwowski
Ejdem Datam in Bonificationem Proventus ex Sortibus Ejusdem
Gnosi Martini Fratris sui adusque tentis pro Re Ejusdem
Fratris sui Cedendam Offert Idemq Gnosus Martinus Kar
wowski hanc pro Re sui Satisfactionem a Praefato Fratre
suo Oblatam Acceptat et in Eadem persistit proinde Judicium
Gnosum Andream Karwowski ex Re Possessionis Sortium Fra

ternarum

Fraternarum a quavis Impetitione Ejus praeter Inseminationes inferius Resolvendae, jam vero Gnosum Martinum Karwowski ab Onere Summae Ducentorum Florenorum Polonicalium per Eundem fratrem sibi Datae liberos pronunciat. Quo vero tangit Summam Triginta Sex Florenorum Polonicalium per Gnosum Martinum Karwowski a Gnoso Gabriele Karwowski in Obligationem Pessulae in loco Dicto Rzędziechowo sittae ad Scriptum Manuale in Karwowo Anno 1784mo Die Vigesima Decembris Datuatum Contractam. Judicium Eandem Summam Ejdem Gnoso Gabriele Karwowski ex Summa Gnosi Martini Karwowski per Gnosum Joannem Goszczyński solvendae determinat. Item Summam Quingentorum Octuaginta Quinque Florenorum Polonicalium per Gnosum Martinum Karwowski a Gnoso Jacobo Gutkowski Olim Nicolai Filio Contractam ex Bonis Strożęcino de Manibus Gnosi Casimiri Zglenicki levatam Actis Castrensibus Plocensibus Die Trigesima Prima Mensis Julij Anno 1782do in Rem Ejusdem Gnosi Jacobi Gutkowski cum Provisione per quinque a Centum computanda pro Uno Anno Circa levationem Pacificata Inscriptam, Manifestationeq Coram Actis Terrestribus Plocensibus in Pacifica Die Vigesima Octava Mensis Maij Anno praesenti ex Personali Comparitione Ejusdem Gnosi Jacobi Gutkowski Contra Gnosos Martinum Karwowski et Joannem Goszczyński de non Exolutione tam Summae praefatae

Praefatae originalis, quam Provisionum ab Eadem provenienae
facta Contestatam per Gnosum Martinum Karwowski pro Rea-
li Debito Agnitam Ex Summa Ejusdem Gnosi Martini Kar-
wowski per Gnosum Joannem Goszczyński cum Provisione
ad futuram Vigiliam Festi Nativitatis Sancti Joannis Ba-
ptistae pro Annis Tribus provenienae per Quinque a
Centum quotannis Computanda Solvendam Assignat.
Item quo ad Summam Ducentorum Florenorum Polo-
nicalium per Gnosum Martinum Karwowski a Gnoso Sta-
nislao Zochowski ad Scriptum Manuale in Sieprc Die
Duodecima Octobris Anno 1780 Datuatum Contractam
Decretoque Castrensi Plocensi post Trinas Condemna-
tiones in Ibidem Ex Parte Gnosi Stanislai Zochowski super
Gnoso Martino Karwowski obtentas in Contumatiam Ejus
in Judicio Officij Castrenae Plocenae Die Decima Quinta Men-
sis Aprilis Anno 1782do prolato in Rem Ejusdem Gnosi Sta-
nislai Zochowski ab Eodem Gnoso Martino Karwowski cum
Provisione ac Poenis Triplici Quatuordecem in Sublationem
Condemnationum et Lucta Trium Marcarum Polonicalium
adjudicatam in qua Summa Marcus ac Processu Tra-
ditio Sortis Bonorum Karwowo Krzywanice Gnosi Mar-
tini Karwowski in Ante nunc vero Gnosi Joannis Goszczyń-
ski Haereditariae Die Decima Octava Mensis Junij Anno
1784to per Gnosum Thomam Kowalewski Burgrabium
Castrenae Plocenae Peracta Actis Castrenae Plocenae Die Deci-
ma Quarta Mensis Novembris Anno 1785to per Oblatam

inserta

per Oblatam Inserta Dimissioque Sortis Ejusdem traditae
per Gnosum Laurentium Zochowski Plenipotentem Gnosi
Stanislaj Zochowski in tenutariam Possessionem Contractu
in Karwowo Die Decima Quinta Julij Anno 1782to Con-
fecto pro Re Ejusdem Gnosi Andreae Karwowski pro Sum-
ma Quindecem Florenorum Polonicalium in Annum
Compactata Intercessit, Judicium Eandem Summam Ducen-
torum Florenorum Polonicalium cum Provisione pro An-
nis Quatuor et Medio Anno ad Feriam Secundam post
Dominicam Conductus Paschae in Anno Imminenti 1786to
Venturam siquidem pro Uno Anno per Gnosum Marti-
num Karwowski Pacificata ad Summam Quadraginta
Quinque Florenorum Polonicalium pro Ejsdem Qua-
tuor et Medio Annis Reducta tum pro Processu hocce
in Negotio perducto totali attenta Parvitate Negotij
Summam Septuaginta Duorum Florenorum Polonica-
lium per Gnosum Joannem Goszczyński ex Summa Gsi
Martini Karwowski pro Re Gnosi Stanislai Zochowski
solvendam judicat. Sortem vero Traditam post levatio-
nem Dimittendae Censet ex Quibus Summis Gnosus Sta-
nislaus Zochowski perceptam a Gnoso Andrea Karwo-
wski Quotam Quindecem Florenorum Polonicalium
pro tenuta Ejusdem Restituere Obstringitur. Item quo
ad Summas Oneris Gnosi Andreae Karwowski primam Quadrin-
gentorum Florenorum Poln per Eundem Gnosum Andream Karwowski
a Gnoso Alberto Karwowski Olim Andreae Filio in Obliga-
tionem

in Obligationem Agrorum super Bonis Karwowo Podgórne existentium in Tmo presenę ad Exdivisionem devenienę Contractam Contractuq Obligatorio inter Eosę Gnosos Andream et Albertum Karwowskie in Płocko Die Quarta Augusti 1782mo Anno Confecto Actis Castrenę Plocenę Eadę Die et Anno approbato ac ipsamet Authentica Inscriptione Obligatoria Coram Actis Castrenę Plocenę hac Eadę Die et Anno quo et Contractus ac approbatio Ejus per Gm Andream Karwowski in rem Gnosi Alberti Karwowski assecuratam Eandę tanquam in Exemptionem Bonor nunc Divisioni subjector provenienę per Gm Andream Karwowski Gnoso Alberto Karwowski Solvendam Determinat. Alteram quoq Summam Quadraginta Duor Florenę Pott per Eundę Gnosum Andream Karwowski a Gnoso Casimiro Tyszki in Obligationem Pessulę similiter ad presens Exdivisioni subjacenę super Bonis Karwowo Podgórne Jacenę ad Scriptum Manuale in Karwowo Podgórne Anno 1777mo Mense Julio Datuatum Contractam per Eundę Gnosum Andream Karwowski ad Manus Gnosi Casimiri Tyszki in Exemptionem suprascriptę Pessulę Solvendę Jubet. Atque Tertiam Summam Trecentorum Tynphonum Contractu Cessionario supra de Actu Exarato per Gnosum Andream Karwowski pro Re Gsi Petri Karwowski Alberti Filij Sororini sui ad Exelvendum assecuratam ex Onere Parentum Gnosi Andreę Karwowski Profectitiam pro re Ejusdę Gnosi Petri Karwowski per huncce Gnosum Andream Karwowski Solvendam assignat. Denique quo ad Praetensionem Gnosi Alberti Karwowski Respectu Equi per se Gnoso Andreę Karwowski cum Epifio ac aliis Necessariis Accomodati Manifestatione Ejusdę Gnosi Alberti Karwowski Conę huncce Gsum Andream Karwowski Coram Actis Castrenę Plocenę Die Decima Octava Mensis Julij Anno 1782

151

Anno 1782do facta Contestatam super Cujus Equi cum Epifio et aliis Necessariis Accomodati Valorem ad Summam Septuaginta Septem Florenorum Polonicalium Jd. Gnosus Albertus Karwowski Juratoriam Comprobationem praestandam Offert tum et super Summam Quinquaginta Tynphonum superius in Decreto praesenti specificatam Olim Gnosis Laurentio et Agnethi de Kowalewskie Karwowskim Conjugibus Concreditam se ad praestandum Juramentum admitti Exstat Quo circa Judicium admissibili Eod. Gnoso Alberto Karwowski ad Comprobationem Juratoriam adinvento statuit Quatenus Comprobet Ea Rotha prout Summam Quinquaginta Tynphonum Olim Gnosis Larentio Karwowski et Agnethi Kowalewska Conjugibus Parentibus Consortis suae Actualiter Concredidit et Nullam huiusq. bonificationem in Eadem Concredita Summa habet tum quia pro Valore Equi ac Epifij cum aliis Necessariis per se Gnoso Andreae Karwowski Accomodati et adusque non Restituti nec bonificati Summa Septuaginta Septem Florenor. Polonicalium juste Ejdem ad solvendum Debetur et additur Ejdem Ministerialis ad pronunciandam Juramenti Rotham idque in Instanti Tandem quoniam Gnosi Martinus et Andreas Karwowscy non abnegando Summam per Eundem Gnum Albertum Karwowski Olim Gnosis Laurentio et Agnethi de Kowalewski Karwowskim Parentibus suis Concreditam hoc in Puncto praestandum per Eum Juramentum non Urgent Idemque Gnosus Albertus Karwowski pro Eodem Debito Summa Quadraginta Duorum Tynphonum Amicabiliter se Contentaturum Declarat jam vero pro Valore Equi et Epifij per se Gnoso Andreae Karwowski Accomodati super Summam Quinquaginta Quatuor Florenorum Polonicalium Juramentum praestitit Proinde Judicium Ex Summa Quadraginta Duorum Tynphonum Oneris Parentalis pro Currenti Summam

Summam Quinquaginta septem Florenorum Grossorum ~~Duodecem~~ octodecem Polonicalium
Quotam Viginti Octo Florenor Grossor sex Polonicalium per Gnum
Joannem Goszczynski Ex Summa Gnosi Martini Karwowski Alteram
vero Similem Quotam tum et seorsivam Quinquaginta Quatuor Florenor
pro Valore Equi cum Epifio Accomodati per Gnosum Andream
Karwowski pro Re Gnosi Alberti Karwowski Solvendas Assignat. Sicq
peracta Liquidatione Onerum praemissorum et Resolutione Interve-
nientiarum inter Partes. ad Exdivisionem Sortium Bonorum Karwo-
wów Krzywanice et Gurne seu Podgórne Accessit in Primis Aream
in Medio Villae Karwowo Krzywanice Inter Areas ab Origente
Gnosi Petri ab Occidente vero Gnosi Martini Arehuttowski Existen-
tem a Meridie ad Vallum a Septentrione ad Viam per Villam
Currentem in longum protendentem Circa Vallum Extra Holodia
Semi Octo Cubitor Perticas Septemdecem et Cubitos sex ac Medium
cubitum, in Medio vero sui Nempe Intra Holodia et Curiolam
Perticas Viginti Cubitos sex jam autem in Fine sui Nempe
Circa Viam per Villam Currentem Perticas Viginti Unam
Cubitos Duos et medium Cubitum in Latum in se continentem
In qua aedificia Existunt. Permedium ab Origente Nempe a
meta Areae Gnosi Petri Arehuttowski cum Arboribus Pirar Sylvestri-
um Quatuor Ulmis tribus et Salicibus Octodecem pro Re Gnosi Joan-
nis Goszczyński a Gnoso Martino Karwowski Juris haereditarij
quaesitoris per Medium vero ab Occidente scilicet a Meta Gnosi
Martini Arehuttowski cum Salicibus Septem Pro Re Gnosi Andreae
Karwowski in Longum Cuique ut in se est Cedendam Applicat
In qua Area Siquidem Curiola et Holodium per Olim Gnosum
Laurentium Karwowski Gnosor Martini et Andreae Karwowskich Paren-

tem

Parentem Restaurata Holodium quidem cum binis Conservato-
rijs et Uno ad triturandum Spacio, Curiola vero cum binis Hip-
pocaustis et Attrio cum Conservatorio atq Nubilare Parvum
ex veteri Aedificio Parentali per Gnosum Andream Karwowski
Reaedificatum in Divisorio Ejusd. Areae nunc pro re Gnosi An-
dreae Karwowski Cesso Existunt proinde Evitando Damnum
in Translatione Aedificior praefata Curiola Holodium et
Nubilare Parvum Gnoso Andreae Karwowski Applicantur
jam vero Nubilare Parvum Vetus in Divisorio Ejusdem
Areae Gnosi Joannis Goszczynski Ejdem Gnoso Joanni Gosz-
czyński Cedere Determinatur. Et ex re praestantium Aedifi-
cior pro Re Gnosi Andreae Karwowski Cessor Summam
Centum Viginti Florenor Polonicalium Idem Gnosus
Andreas Karwowski pro Re Gnosi Joannis Goszczyński
solvere Obstringitur seu "Gnosus Goszczyński Ex Summis a se pro
Re Gnosi Andreae Karwowski adjudicatis sibi Defalcet.
Holodium quoque per Gnosum Martinum Karwowski Ex
Nonnullis Longurijs et Aedificij Parentalis Columnis quoque
trabibus ac aperientibus Arboribus propriis per se Conductis
Extructum in Divisorio Areae Ejusdem Gnosi Andreae Karwo-
wski Existens Similiter quoque Circa Id. Holodium unum
Conservatorium Manipulorum cum Uno Spatio ad triturad.
per Gnum Andream Karwowski Ex non nullis longuriis Aedifi-
cij Parentalis Reliquis vero suis tum quoq trunciis trabi-
bus et Operientibus Arboribus propriis in Divisorio Areae
Gni Joannis Goszczyński Restauratum juxta Placidum et Velle
Partium in Judicio suo propositum "in Uno Anno Colligend. Et in Longurijs

veteris

Veteribus Parentalibus Dividenda in Reliquis vero Arboribus recentioribus per Gnosum Martinum Karwowski Conductis pro re Gnosi Joannis Goszczyński Jam vero per Gnosum Andream Karwowski Conductis pro re sui Convertendæ Determinat. Cæteras vero Areas tum agros Fundos et Prata ad Sortes Olim Gnosi Laurentij Karwowski Spectantes tam in Villa Karwowo Krzywanice quam in Villa Karwowo Górne seu Podgórne ac Campis et Pratis ~~per Medium~~ Earundem Villar. in quolibet Loco Cuiuslibet Areæ Pessulæ Fracturæ Mansi ac Prati per Medium Gnoso Joanni Goszczyński ab Oriente, Et Meridie, per Medium vero Gnoso Andreæ Karwowski ab Occidente et Septemtrione Cedenda Dividit Quo vero ad Inseminationes in Possessione Portionis Gnosi Martini Karwowski per Gnosum Andream Karwowski Occupatas quoniam Idem Gnosus Andreas Karwowski Circa Acceptionem in Possessionem suam Portionis Substantiæ pro tunc Gnosi Martini Karwowski Fratris sui in Anno 1778vo tantum modo Siliginis Hiemalis Sulcos Hiemales Nonaginta Octo Tritici Sulcos Hiemales Quindecem Hordei Sulcos Hiemales Quinquaginta Duos Avenæ Sulcos æstivales Viginti Octo Pisi Sulcos æstivales Tredecem Ocimi Sulcos æstivales Duodecem ad Unum Stadium quasvis Segetes numerantes in Sorte Ejusdem Gnosi Martini Karwowski in Semitas in Possessionem suam justa regestrum in Judicio Repositum recepisse agnoscit Et Sopiendo Controversiam Ex re allegatar plurium Inseminationum per Gnosum Martinum Karwowski ad Comprobationem Realitatis Ejusdem Regestri Inseminationes Specificanti se trahit proinde admissibili adinvento additur Ejusdem Mnlis ad pronunciandam Juramenti Rotham idq in instanti præstitit

praestitit Idem Gnosus Andreas Karwowski prout non plures
Inseminationes quam supra specificatas in Sorte Gnosi Marti-
ni Karwowski cum Possessione Ejusd. recepit post quod
praestitum Juramentum Idem Gnosus Andreas Karwowski
Inseminationes in supra Specificata Existentia in Divisorio
Gnosi Joannis Goszczyński Reseminare Et Reseminatas pro
Re Gnosi Joannis Goszczyński Reddere in Anno Imminenti.
Obstringitur. Aratrum quoq absq Fero tum instratum Plu-
meum Aleas pierzynę Et Pulvinaria Cina tum Dolium Unu
Videlicet Kłodę Gnosus Andreas Karwowski pro Re Gnosi Mar-
tini Karwowski Extradere Obstringitur. Ad Extremum Judicium
in Satisfactionem Superior Resolutionum Suar Decernit Quate-
nus Gnosus Joannes Goszczyński ex Summa Pro pretio Sortium
sibi per Gnosum Martinum Karwowski Resignatar a se Ejd Gso
Martino Karwowski provenienti Summas Ex onere Olim Gnosi Lau-
rentij Karwowski Et Consortis Ejus Contracto per Gsum Andream
Karwowski Pacificatas et Jure sibi Cesso quaesitas primam Tre-
centor Quinquaginta Florenę Grossor Domagalicio alteram
Viginti Duor Florenę Grossor sex Gsi Mathaei Szatkowski. Tertiam
Septuaginta Septem Florę Grossor Viginti Gsi Jasinskich et Tyszkow
Provisionalem. Quartam Trecentor Octuaginta Florenę Gsi Petri
Karwowski Alberti Filij Quintam, Centum Nonaginta Florenor
Gsae Brigittae Karwowska Virginis Originalem Sextam Quadra-
ginta Novem Florenor Polonicalium Ejusd Gsae Brigittae Ka-
wowska provisionalem Omnes Easd Summas simul junctas effici-
entes Summam Mille Sexaginta Octo Florenor Grossor Viginti Sex
Pott ex quibus Detruncata sibi Summa Centum Viginti Florę
Pott in bonificationem praestantior aedificior Gnoso Andreae Karwo

Karwowski Divisoria Cepor ab Eod. Spō Andrea Karwowski Deve
to presens adjudicata Restantem Summam simul junctam Pongim.
tor Quadraginta Octo Florenō Prosper Viginti Sex Sol. Idem Spūs
Joannes Joszczyński pro re Snosi Andreae Karwowski in Satisfa-
tionem tamen Onerum Ejusd. Spi Andreae Karwowski infra
ad Exolvendum injunctar in Et pro Feria secunda post Do
minicam Conductus Paschae in Anno imminenti 1780to Ven.
tura Coram Officio et Actis Castrensibus Stovensibus sub Poena
Damitionis Cma Manifestationem faciendam publicanda solven
et Realiter Enumeret. Jum quoq. Idem Spūs Joannes Joszczyński Ex
onere prefati Snosi Martini Karwowski Jurisdatoris sui Parentis Et Ejs.
proprio In Exemptionem agror in Sortibus nunc Existentis Obligator et
Traditor Summas Primam Snosi Jasińskim et Tyszkom Conjugibus Medi
etatem Summae originalis Erga similem Medietatem ad: Andream Kar:
wowski regulatam Nempe pro Currenti Summam Centum Quinquaginta
Florenor Prosper Sexdecem Solidor Duor Solonicalium pravia renunitate
Ejusd. uti Muliebris, alteram similiter Medietatem Summae originalis ex
obligatione agror Scilicet Summam Centum Florenor Solonicalium
Snosi Ignatio Szatkowski Quartam Summam totalem originalem cum
Provisionibus et pro Processu denunciata nonnisi Quota Quindecim Flor.
Solonicalium juxta Resolutionem superius factam efficientem Trecentos
Duos Florenos Solonicales Snosi Stanislao Zochowski [illegible]
Karwowski Quartam exigisti ante Florem Prosper exigenti Exactore Sol
[illegible] similiter ex Summa Snosi Martini Karwowski Jurisdato
ris sui pro Praetio Sortium circa se habenti pro Termino et sub Rigore ad:
praescriptis solvat et Realiter Enumeret. Jam vero Snosus Andreas Karwo:
wski itidem in Exoneratione Sortium nunc Existentar hoc in Termino
Summas sibi a Snosi Joanne Joszczynski ad solvendum ad Judicatas con:
vertendo Et de sua propria etate primo alteram Medietatem Summae origina
lis Snosis Jasińskim et Tyszkom Conjugibus videlicet Summam Centum
Quinquaginta Florenor Prosper Sexdecem Solidor Duor Sol. tum itidem Medietatem
Quintam denuq. Summam Trigenta Sex Flor Sol. in Exemptionem Reputa
Snosi Fabiani Karwowski

Itidem Medietatem Summæ originali nempe Summam centum Florenor
Sold Ignatii Szatkowski alg Ignatio Alberto Karwowski Summam
mam Quadringentor Florenor Sold in Exemptionem Agror per se Obl
gator alteram Viginti octo Florenor grosspor Viginti Quatuor Sold on
nis Parentalis, Tertiam Quinquaginta Quatuor Flor Sold oneris sui tum
quo Ignatio Petro Karwowski prælati Alberti Filio Summam Trecentor Ag
phonum pro Currenti Summam Trecentor octuaginta Florenor Solonicar
Efficientem Ex onere Parentali Profectitiam ad Extremum Medietatem
Dotis Ignatiæ Marianne Karwowska Sororis suæ Ignatii Vincentij Joszczyn
ski Consortis nempe Summam Centum Nonaginta Florenor Sold cum Pro
-visione ad altenum tantum Reducta, originalem quidq Summam tan:
quam Muliebrem prævia Solemnitate, provisionalem vero ad Manus
Mariti Jd Ignatius Andreas Karwowski pro Termino Suprascripto
nempe pro Feria Secunda post Dominicam Conductus Laetare in Anno
Imminenti 1786to Ventura Coram Eisdem Actis Castrens Sochaczewien
sub Pœna Sanctionis circa Manifestationem faciendam publicanda Solvat
et Realiter Enumeret Denig Ignatius Joannes Joszczyński Ignatio Jacob
Sutkowski Summam originalem Quingentor octuaginta Quinque
Florenor et Provisionalem octuaginta Septem Florenor grosspor Vi
ginti Duor et Medij grospi Sold alg Ignatio Marianna Karwowska
Ignatij Vincentij Joszczyński Consorti Medietatem Dotis nempe Sum:
mam centum Nonaginta Flor Sold cum Provisione ad altenum ta
tum Reducta originalem prævia Solemnitate Provisionalem vero ad Ma
nus Mariti ~~Ignatium Andream Denig Summam Trigintaocto Florenor Polonic~~
~~in Exemptionem Agrorum Ignatio Gabrieli Karwowski~~ Jn Et pro Fra
Secunda post Festum Sanctor Petri et Pauli apostolor in Anno Jm
minenti 1786to Ventura Coram Officio et Actis Castrens Plocens
sub Pœna Sanctionis Circa Manifestationem faciendam Publi
canda Solvat Et Realiter Enumeret Taliterq post Satisfactionem
Onerum Ignatii Martini Karwowski per Ignatium Joannem Joszczyński
Tum quo Ign Alberto Karwowski Quodam Viginti octo Flor grosspor
Viginti Quatuor Sold omnes Easq Summas similiter in Ea Summa Ign Martini Karwo
wski Jurisdictione sui.

per Gnosum Joannem Goszczyński ab Eo Juris quaesitoriem juxta disjudicationem per Decretum praesens suprascripto modo subsequendam quoniam Onera Ejusdem Gnosi Martini Karwowski per Gnosum Joannem Goszczyński ad Deportandum determinata Summam simul junctam Duorum Millium Sexcentor Nonaginta Trium Florenorum Grossor Viginti Novem Polonicalium efficiunt per Contractum vero Resignatorium Inter Gnosum Martinum Karwowski ab Una Et Gnosum Joannem Goszczyński Parte ab altera Confectum Summa Duor Millium ~~Octuaginta~~ Octingentorum Florenor Pol pro Pretio Sortium Resignatar Gnoso Martino Karwowski a Gnoso Joanne Goszczyński ultra Levatam proveniens ad subsequendam Liquidationem Onerum in Ejsa Sortibus se se Extendentium Circa Gnosum Joannem Goszczyński Relicta Esse Demunstratur Idcirco Detruncatis Summis Suprascriptis Gnoso Joanni Goszczyński propter Creditores Gnosi Martini Karwowski ad Exolvendum praesenti Decreto injunctis Restans Ex Pretio Summa Centum Sex Flor Et Grossi Unius Polonicalium ab Eod Gso Joanne Goszczyński pro Re Gnosi Martini Karwowski provenire Determinatur Decreti praesentis Vigore.

Joannes Gumowski Judex Terrestris Pltus Plocen mp

Offm ipsum Cr Capitl Plocen ad oblationem G. Adalberti Karwowski Dnum Cendrli infrascripto in Bonis infenis nominanae inter partes intra Contentas per Judicium Judicatus Trr Plocen expedito manuq ejusd Judicii Subscripto reproducen ad acticanae actisq praecen ingrossanae Suscepit in Tenore Sequenae (: Inceratum :) Originale ejusd Dni circa acta praesen est Relicto.

In Cto Plocen Sabbo post Festa Solemnia Paschae proxo vel ced Die 22da Mensis Aprilis A Dni 1786.

Decretum Condescenso-
riale In Fundo Bonorum
Karwowo Krzywanice
Inter Gros Joannem Goszczyn
ski et Andream Karwowski
ac Creditores Karwowscyanus
prolatum

1785to Anno.

Oblata

Inv D 22

Actum in Fundo Bonor Kędzierzyno Sochg
Gśi Joannis Kolczynski hæredib Frā Quarta
post Fm Sanctor Petri et Pauli Apostolorum
prxā Scilicet Die 30 Mensis Junij Aō Dñi
mini 1784.

160

oram Sōō Felice Lutkoski Burgr Cens Plocens in præsentia ho
bilium Francisci Jurowski et Joannis Krusinski ac aliōr Nobilium
ad Actum præs Congregatā nec non Mlr Dni Fl. Prowodi Joannis
Marcinkowski de Jonczewo Abrambi Authi et Jurati ad Actum spe
Acclamang apsumpti. et Dung Acclamane

Gśō Suprascenum Burgrabiale Cens Plocens Executoriale Jnsistens
legibus Rñi de peragendis Executionibus Sanctā parendo q. audition
a Mō Josepho Borminski Vice Capitō Cens Plocens in Cadentia
Judiciōr Cens Plocens Frā Ada pōst Fm Omnium Sanctor prolatis
cēt Die 31ia Mensis Novembris 1783 Aō Celebrati Visō per illum
et bene rutinato processu Jnstraverā peragenē in personam
Sui per expressum habilitatum Virtute Decri Cens Plocens Frā Ada
pōst Fm Scapulatis Beatissimæ Virginis Marie videlicet Die 25ma
Mensis Julij Aō Dñi 1783. Inter Gōō Michaelem Rycharski et An
nam de Lawidzkie Jnvicem Conges Actā ab Una et Gśō Fran
cisco Obrębski et Agnethem Kolczynska Jnvicem Conges Cōd et Indicen
nec non Joannem Kolczynski Stiā Cōd et Indicen ad lites ab altera
respectu Solutionis Summa Quingenti Sexcenti Triginta
tres Flor et Decem gr pol. polonicali efficien cum provisione ac
Marcar prima dilata pœna Septem Marcar Polonicali alterius
Stiā Septem Marcar Polonicali Satisq. seu potius pœna Bannis cum
ejus Publicatione de Actu ejus Jn Cō Plocens Frā Ada post Dictū
Sancti Bartholomæi Apōli Scilicet Die Vigesima Quinta Mensis
Augusti 1783. Stō ex parte Gśi Francisci Obrębski suo et Frā
Agnethis Kolczynska Conthi Suæ nec Actā Jurevincen nec Summa
Quingentor Triginta Sexcentor Triginta tres Flor et grosz decem Pol
polonicali efficien cum provisione ac pœnis Dictis bis Septem Mar
car Polonicali Decro Superius de Actu Exarato Adjudicatā non
Solutionis super Eisā Gśis Michaele Rycharski et Anna Lawid
ska Jnvicem Conjugiorum atq Successōrum Cōd Gśi Ludovici Kolczynsky
Cōd Jurevincis Obtenta et publicata Satisfactionq. quoq Mutuā Ut
rij Sui Burgrabiatus ad Fundum Supra expressor Bonor cum
Supraveris nobilibus ac Mlr Condescendē. Jbiq Jurisdictio
nem Suam Officiōsam Jesus Godita prius pace et Securitate
publica Actibus Juridicis Congrua fundavit et Jnter ad
Sui Comparens Dicto Mlr Acclamare Jnjunxit Quo in Jnō
Acclamatōnis prolter Comparens Gśus Franciscus Obrębski Acla

quod Cens

109

duo et Cmda sua me reproducitis tam Dnm Cranc Parca qua
pana Baonis Sypenar de Acta exarari petijt Opm suum ad
ationem Condescendi Sortemq proprietionad in Beni Ingrossa
partis jurevicta Ihare Clarkin
Summa Escentor Triginta Sex Flor grossi Decem polonicad
pania Mentionata Dnm Judicem Sadi affectuet. Cujus Affecta
Opm pnes Annuens ad Conscriptionem Agri prater Ad Fines Ad
sid. A Kayszod wpola Ozimnym pod Simienino Lubli Ciągnie
się Jany Jeden Zaczyna się od Drogi Jdącey do Bilska Ciągnie się
do Granicy Uimienina na Lublow stay pięcorgi stay dwoye Sytem
Dwoye Pszenica Zasiane a Jedno Ostogiem Leży Item wtymże Po
Lubwtoczeh Janych Cztery Zaczyna się y Ciągnie się Jako Wyzey
między Miedzami Jchmć Panow Jana Kolczynskiego Zicdney a
cijska Białyszewskiego Drugiey Strony Sytem Caly Zasiany Jt
wtymże Polu pubwtoczeh Janych Cztery Zaczyna się y Ciągnie
się Jako Wyzey na Jednym Stayu Zagonow cztery na Drug
pięć Zasianych Pszeta Ostogiem Leży między Miedzami Jchmć
Panow Jana Zicdney a Woyciecha Kolczynskich Drugiey Strony
Item wtymże Polu na Przecach pod Lasem Zagonow Dwa Stay
gi z Krzewina wtym Stayu będąca do Granicy Stawinskiey Ciąg
cą się między miedzami Jako Wyzey Item wtymże Polu na Prze
cach pod Lasem Zagonow trzy Stay dwoyg z krzewina Jako
zey Ciągną się między miedzami Jchmć Panow Dzcha Cisz
wskiego Zicdney a Woyciecha Kolczynskiego Drugiey Strony
wtymże Polu na Przecach prosto Sadalu Zagonow Dwa Stay
Jednym złącza do Granicy Zielaskowskiey Ciągnące się między
dzami Jako Wyzey Item wtymże Polu w Miejscu Nazwanym Za
Zali Janych Dwa do Granicy Uimienina Zielaskow Ciągnę
między Miedzami Dzieiska Białyszewskiego Zoby dwoch Stron
Item wtymże Polu Zali Janych Dwa Ciągną się Jako Wyzey
między Miedzami Jako Wyzey w Polu Jarzynnym pod Jonc
wo w Miejscu Nazwanym przy Dogi przy Jonczencu Dwoch
pubwtoczeh troygiem Stay na Jednym Stayu Janych Trzy
Owsem Zasiane na Drugim Janych Cztery Grochem Zasia
na trzecim Janych trzy Ostogiem leżą między Miedzami
cijska Białyszewskiego Zoby dwoch Stron. Wtymże Polu pod
Jonczencu na Przecach Janych trzy Stay dwoyg Jedno Stayo
czmieniem Drugie Grochem zasiane między Miedzami Jchmć Pan
Woyciecha Zicdney a Jana Drugiey Strony Kolczynskich Item wtym
Polu w Miejscu Jako Wyzey Zagonow trzy Stay dwoyg na Jednym
Jęczmień na Drugim Owies Zasiane Item wtymże Polu pubwto
czeh Janych Dwa Zaczyna się od Dogi Ode wsi Dzcey Ciągnie

stay

Stay Ruczoro do Granicy Jonczewskiey Czworo Stay Grochem zasiane piąte
Ostrogiem leży między Miedzami Jehmć Panow Dzieta Cieszewskiego ziedney
a Franciszka Białyszewskiego zdrugiey Strony. Item w tymże Polu za Chrosta-
mi podwłoczek Janych Czterey Stay dwoygi Tatarką zasiany między Mie
dzą Woyciecha Kolczynskiego ziedney a Joachimem Bielskim zdrugiey
Strony. Item w tymże polu na przeciach przy Wsi prosto wbrodz Janych
dwa Stay dwoje jedno Stayę Owsem drugie Jęczmieniem zasiane
na trzeim Stayu Kawałek Jarzyn Szesć Kapusty Się za Janych trzy Stayem
zasiane. między Miedzami Jehmć Panow Kolczynskich zobu-
dwoch Stron. w Polu Ugorowym pod Dysakowo przez Janych Dwiesc
Stayem Jednym z Zagla do Granicy Dysakowskiey Ciągnącą między
miedzami Franciszka Białyszewskiego ziedney a Jana Kolczynskiego
zdrugiey Strony. Item w tymże polu przez Janych Dwa Stay Dwoy
Zaczyna się y Ciągnie się Jako Wyżey z Zagla między Miedzami
Jana Kolczynskiego z obydwoch Stron podorany. Item w tymże
Polu podwłoczek Janych Sześć Zaczyna się od Jarkowo Ciągnie
się do Granicy Ruchanskiey Stay Czterdzieści na tym podwłoczku
Jare dwa Stayem Jednym podorane między Miedzami Woycie
cha Kolczynskiego zobydwoch Stron. Item w tymże podwłoczek Ja-
ryet Dwa Stay Sześć Zaczynaiąc się y Ciągnie się Jako Wyżey Caty
podorany między Miedzami Ieh. Piotra Cieszewskiego ziedney a Jana
Kolczynskiego zdrugiey Strony. Item w tymże Polu pod Olszyną Ja-
ryeh trzy pod Stay z Zagla do Granicy Rychanskiey Ciągną się
między Miedzami Woyciecha ziedney a Jana zdrugiey Strony Kolczyn-
skich. Item w tymże Polu Jary Jeden Stayem Jednym Zaczyna się od
Dwor przy Wsi Jaczey Ciągnie się do Granicy Ruchanskiey między
Miedzami Jako Wyżey. Item w tymże Polu Jary Jeden Zagiel poczyna
się y Sonczy się Jako też między miedzami Jako Wyżey. Item
Siedlisko za Ogrodami Kolczynszyzna zwane w sześć Lichow Trzy
nascie Stacim Miernym pod Stay prosem Zasiany trzy Lichy
Pasternakiem reszta Ostrogiem leży. lecz tego niedawno znac we sia
ne gdyż bardzo Zielskiem Zarosł między miedzami Franciszka
Białyszewskiego zobydwoch Stron do kota Ogrodzone lecz od pola
płot Jest bardzo zły. Chałupa Stara w Stupy z Dyloiu Opalo
nych z Sieni w niey Okno Jedno w Drewno Oprawne Drzwi
Dwoie na Bogunach pierwsze ze dworu do Sieni z Skoblkiem
y Werzeniązem z Sieni do Izby bez Skobla te za prosty robot
Deseh Wyciesanych Kumin y pocz Zgliny Klepiony z Belkow dwa
w Izbie trzeci w Sieni złamany tylko podporą podparty lecz sta
ba. Chałupa tabla z Dyloiu Opalonych poszycie Stare lecz Jeszcze do
bre tylko niektore Zezyta ale y Kumina Poszycie poodzierane reparacyi
potrzebuje niżey Chałupy Stupy popodgniwały. Stodoła takież Stu
py Stupy w niey Jusz popodgniwały stara zła reparacyi potrzebu
ie o Dwoch Sochach dwie Jeden w Sochy złamany poszycie mie
scami Mocno nadpsute y powydzierane Wierzeie ukey Stodoły
trzy Patały z Strony Czwarta Patała Deseh Obciesanych na biega
nach

163

nach Item Szopka przy tey Stodole nowa Dobra poszycie na nie
także Dobre o Jednych Drzwiach z Desek na biegunach Wary
Jak na Stodole tak y na Szopce Niemasz Oraz toż Samo Sied
sko na ktorym Stoi taż Chałupa y Stodoła, z Sadzawką. Pod
mne zaś do Skarbu Rzeczy Pospolitey Ciż Jchmć Panstwo Obrębs
Maią płacić Ostrzegaiąc Jmć Panstwu Obrębskim teraźnie
szym dopiero possessorom wszelką wygodę y bespieczeństwo
wolne Studni y Wody ku Własney Ich potrzebie niemniey
wolne przegony Jnwentarza na Pastewniki Jako też Pastewn
według Jstności Gruntu dla Jnwentarza wszelkiego rodzaju
ktorych Cała Wieś Używać będzie Jako też Wolny wrąb do
Opału y Grodzenia płotow tymże Jchmć Panstwu Obrębskim
iak Naymocniey Waryę się Pr qm quicq Agror Prator d ad
cior Subsecutt Conscriptionem et pallis Obsignationem. Ofm pre
hosce Conscriptos Agros prata hortum d ædificia Gsis Obrębski
ph Jurevincen in procentu a pmissa Summa Decro supra
exarato adjudicat Usq ad Exolutionem Summæ Originalis ext
nicationemq provisionis retentæ d processus in possessionem
tradidit et Eumq in pmissos Agros prata hortos d ædifica
per Vocem Mlus Actui pzenę Adstanę nemine Impugnan
nec Contradicenę Intromisit et in Pacifica Possessione relig
Dni pzenę Executionalis Vigore. f. z tey Chałupy

Felix Łukoski Burgrę Crenę Plocenę

Ofm pzens Crenę Capit Plocenę ad Oblationem Joannis Ligowski
Traditionem infrascriptam in bonis infernis nominanę p Ofm
Burgrabiale Crenę Plocenę expedit manuq Ejusq Ofm
subscriptam reproducenę ad acticanę Actisq Pzenę ingrossanę
suscepit in tenore Sequenę Inserat f Originale Ejusq Trad
nis circa Acta Pzenę et relictum

In Cr Plocensi fera 2da post Dni Conductus Paschæ pro
sulicet Die 24 Mensis Aprilis Anno Dni 1706

A 23

Actum in Bonco Drachowo. dñ in loco per Jn
scriptionem Compromissorialem Assignato Jnra Quin
ta prædi Festi Sancti Mathiæ Apostoli Solitæ Dei Vi
gesima Tertia Mensis Februarij Aõ Domini 1786to.
In Præsentia Spect Mathiæ Pszczynski et Joannis Nieduw
ski Burgrabiorum Cæsr Plocens Adami ac Juliani Mal
owskich Jnnocentij Zarzeba Quorum ômnium Sumi Slowak. Alberti
Wisniewski tum et aliorum plurimorum Ad Actum præsentes Congre
gatos Nec non M.P.R. Mathiæ Czarnek de Drachowo
Authentici et Jurati Actum præsens Ordinarie et Pro Assessore

Coram Mgnifico Petro Ludowski Camerario Jnr Plocens per Jnfrascriptos Utrius
que Pls Jnsinuato Superarbitro Cmissionario Juliusski Burgrabio Ca
stri Plocens Ex Parte Spt Laurentij Nowowiejski Impetrati Actoris
atq Carolo Jnnowski Jdico Burgrabio Cæsr Plocens ex Parte Spt Valen
tini Kawecki Constituto Arbitro

Judicium Suprascriptum Compromissoriale Vigore tam Jnscriptionis Com
promissorialis Anni Sequentis Actum in Radzanow in Jnnis Communi
bus Tribus Plocens Districtum Radzanow Sundal et Plonsanensis Ju
risdictionis in Duin Hodiernam Indictionis Jnra Secunda Ante Festum
Purificationis Gloriosissimæ Virginis Mariæ proxima Solitæ Dei Vigesi
ma Mensis Januarij Aõ Dñi 1786to Coram Judicio Actor Jpsis Presens
Tribus Plocens in Radzanow pretor Comparentes Spectabilis Laurentius Now
owiejski dum Michaelis Filius ab Una, et Valentinus Kawecki de Valenti
ni Jdici Filius Parte ab Altera Sani Sanguinei Juris Ipsi ad Sopi
endam Sumaliter que Decidendas Causam in Ejusdem Juris Manifestan
dum Coram Actis Curiæ Plocens Die Sexta Mensis July 1779no anno
per Prædictum Jnr Kawecki Suæ et Suæ Pris Izdebskiej Contra Suæ Jnæ
Contra Suprascriptum Jnr Nowowiejski ac alios citerpositis Detractionis
ac Jnscriptionis, ac Quibus Manus a Actis Eliminationis, tum Jnfe
rendas penas Ipsius premissorum per Curiæ Jnr Nowowiejski Curiæ hucusq
Jnr Kawecki Ad Judicium Jnre Plocens Jermanis Suis visibiliter
Reddens ab Curiæ Judicio Citionem Ipsa Causa Adjecit Conando
Dis Judicationem Compromissum inscribunt, et in Superarbitrum Supra
mumq Causæ præsens Judicium Mgnificum Petrum Ludowski Camerarium

Jnr

165

Inestram Ploacensem Eligunt, Constituunt, Ioannemque Ejusq; Compro
nussi in Domo Druchowo d Diem per Mſicum Superarbitrum ad
placitum Ejus Eligendum prefigunt, Assignant, et determinant, De
tes et Concedentes Eps Mſcis Superarbitro una cum Mſcis Arbitris
quacunque Parte pro Unum locandis Plenariam Facultatem et Omne
mere absolutamq; Potestatem Penas Super quo viderint, tam pecu
Crumenales Dimittendi, Legis Invigilandi, et Moderationem Super Dic
Exarate Manus que si Circumscriptiva Apparuerit premisso
Opus fuerit Inquisitionibus ea Arbitris Demandandi, quidi Ejus Hae
di si Obeditis Manifestationi, persistentiq; Casu Obedia ad Reconci
Documentos d Inquisitionum Resolvendi, Istamq; hanc Causam ad
mentem Imo Ejusq; Gnosi Wawrzyńca Comes Gratum Imo Kwiecki
sens Sad Judm Actor Finaliter Nihil in Eadem et Pressolutam relinqu
do pro Exigentia Legis et Justitiae ac Documentos non Obstante Cujus
vis Partis Contumacia Aut a Compantione remissa dandiq; dicq;
cand et Moderandi, Terminos Assignandi, Rigores Decretos Amittendi
jus Decisioni Mſcis Superarbitri una cum Mſcis Arbitris Aut Una
Istis pena quavis Appellatione parte et aliquatenus ac Judicatum
ti prenominata Partes se se Abstringunt, Nos Suis pleibus Quo
hominibus ad premissa libere et benevole Attendendum Ac Actis Tribus P
enes in Radzie Extradictum Lidzinski manu propria Locus Sigilli E
Judicij Ladum per Zakrzewski, quam literarum innotescentiarum quam
Laico vel tali. Petrus Ludowski Camerarius Imo Ploacensis per Pari
Inscriptus Superarbiter Vobis Imo Valentino Kwiecki et Laurentio
Wawrzyńca Imobilissimus pene Libens Nostris quia nos in Victo
Inscriptionis Coram Actis Judicij Imis Ploacensis in Radzie Die Im
sima Mensis Januarij Ao presens parvus Sigillatus Imum Com
missi In Causa Circumscriptionis hereditis Jus Wawrzyńca et Jo
io Circumstantijs Judicantes per Nos Capitales tempore Diligenter Dete
nantes Dum Diligentiam Instam Mensis et Anni Currentis per Im
Ejus Compromisso Assignamus, et Assignimus, hanq; Dies ad Domo Di
vos Utriusq. Plus Sibi Eligerunt, Condescensuros declaramus
Jtaq; Imo Advocatus partium, et Judiciatiter Responsum, Datum
Edictia Ineccanoviae Die Octava Mensis Februarij Anno Domini
1786to. Petrus Ludowski Camerarius Imis Pthis Ploacensis per Partes
dus Superarbiter manu propria, ad Domos in Acta Contenta Condescen
do Jurisdictionem Suam cum Securitate Actus presens Fundant et Ro

mi

Mihi si Actu Specificato proclamare demandant, ac Partes ad Suj Com
parendum Inscribendosj Compartitionem Audamare fecit, Quibus Acta
matis Partibus et quibus Dño Laurentio Nowodilki Actore petente Dño Valentino
Kawecki Reo petente, Coram Judicio Compromissorali Comparentibus et Secun
Justitiæ Contrarotulatore Quarto Plium Contradictorijs Causatis et quibus Dñ. Lau
rentij Nowodilki Actoris penas pro Cujusmodi pretensi honoris Suj Nobilita
nis per Manum Coram Acto Cruc. Plovæ Dei Sabbati Mensis July per Pdas
Dñi Kawecki Contra se Interpositam Objectionem Imparitatis Actoris in re
nolentem Subrogata Super Eos Dño Kawecki Impugnari Petentes et Eum
Manum Suæ honoris Notivam ex Actis Remirandam Concludentes, Quæ
cum Kawecki ut Objecti hanc Manum Comprehensa Parti Contra se Agen
ti Facti persistentes, ac Imparitatem Statuis Justitiæ Documentis Suis
et probaturum declarantis, Controversijs Candidis, Quoniam per Instan
tiam Compromissorialem ex qua Fundata Juris dictio non mundo Cau
sa Cujusmodi pretensi honoris Suæ Nowodilki Judicio Suo Compromissorial
dispudicari (prout ipsa) verum si quidem in Eos Objecti persistent Pd Obj
dum Juxta Recognitionem Documentorum vtrum pro vera Inscriptionis
hujus Suo Judicio Compromissorali Subesse palpatur, tunc Igitur Pleo
Documenta Sua Pd Objectum Imparitatis Sussulgentia et Contra se la
quentia Reponere Rdg ministranti Judici Compromissorio Arbitratum, Memora
tog Plibus ut pote Dño Laurentio Nowodilki Actore Genealogiam Do
Nowodiciana In Capite Nobilem Joachimum Nowodilki, a quo Progenitores
a Gregorio Martinum a Martino Michaelem a Michaele Laurentium vene
pe se Actorem, prouidere Allegat habentem Documentaq hanc Genea
logiam Sussulgentia Videlicet Inscriptionum Summi Tribunalium Ro
manorum Polonæ modo Recumptitio in Scribus Urbis Nowodworij per Nobm Joa
chimum Nowodilki ut rem Ecclesiæ Parochialis Radomensis Coram Acto
Scribis Dobrinensi in Dobrin Feria Tertia ad Festum S. Matthæj Apti
1659 Ao Retam, tum Roborationem Contractus Obligatorij Positi in Eos
Bonis Nowodworij Terræ et Districtij Dobrinensis Sub Actore Jacente Inter Nobm Ge
nerum Nowodilki, et Mariannam Radzieuskam Conjuges ab Una, tum Gaspar
Nowodilki, ab Altera Parte ab Altera Coram Acto Cruc. Dobrinen
sem Feria Secunda ante Festum Sanctæ Margarethæ Virginis et Martyris
1609 Ao Subrogatam, ac Contractum Resignationis Bonorum in Bonis
Nowodworij in Terra et Districtu Dobrinensi Consistens, Sub Actore Jacente pro Sum
ma Quingentorum Florenorum Pol Inter Nobm Andream Albertum Nowodilki Et
Cancum Cracovienses Decanum Sandomirienses Præpositum Sulsovien ab Una et

767

et Dñ Gregorium Nowodzki de Joachimi filium Plc ab Altera in Ranicz
Pabianice Die Vigesima octava mensis Junij 1684 Aō Instrum et Confectum
Manu Egoq; Gregorij Nowodzki Jurisdationis Subscriptum Ad astagu
Crene, Bobrowniane Sitā Cta post Sta Sollancia Sancti Penteccostes 1698
Aō medio Oblata pondum, alij Scriptum Manuale Die Sexta Mensis Jun
1709no Aō Manu Dñi Egoq de Debrowskie Nowodzki ac Castrum arbi
rum in Eos Scripto Expresse Subscriptum Meluam et reipiam Omnium
et Singulos Bona Stes Dñi Martinum Nowodzki de Gregorij Ilium et
Margarethan Debrowska Conjges Acutalitatem ac Dominum Saluarum
in Bonis Dujanow Sti ut in Continentem, et Literas huius generis quas
ea Libris Metricis Baptizatos Ecclie Radzionciensis per Reverendum in Chro
Patrem Bernardum Rudnicki Divinis Sancti Pauli Primi Eremitē ea Nere
plantā Romano Ecclie Radzanciensis Cathedr Die 14 mensis Julij 1684
Aō Celebratas Dñi Michaelem Franciscum Nobilium Martini Nowodzki
et Margarethe Debrowska Conjgum Filium per Reverendum Pau
lum Radzymoski 1712 Aō Die Tertia Octobris Baptizatum seq Attesta
tes Secundas vero ex Libris filios Baptizatos Ecclesie Radzanciensis per Rēdm
Stephanum Gorski Ecclesie Radzanciensis Preplum in Residentia Plebanali
Radzanciens. Die 10 Mensis Julij Aō 1684 Emanatas Sigilla Ejusdem Eccles
Communitas Dñi Laurentium Nobilium Michaelis Nowodzki et Hed
gio Conjgum Filium Aō 1743 Die 10 Mensis Augusti Juramento Baptismi meritum ej
Contestantes, nec non quietationem de Summa Centum Flor. modo Ob
Gratione Super Sorte Bonor Radzy Nowody Inscripta per N Michaelem
Nowodzki de Martini Filium ut rem et prenam Dñi Caroli Malewski de
Adami Filij Coram Actis Imbus Plenarijs Radzanc Terre Succedens
Prodii Ni Sancta Catharina Virginis et Martyris 1755ti Aō Rotā
Decē Inscriptionem Summe Centum Duum Flor. modo Obligationis Sup
Sorte Bonor Siemki per N Valentinum Malanowski ut rem Nobilis Michaelis
Nowodzki de Martini cum de N Marianna Debrowska procreati Filij Coram Act
Cranis Plenarijs Sitā Secunda post Dñi Brandi 1757 Aō Factam Inscriptio
nes in Numero Quatuor et pote huius Coram Ejus Actis Sabbo post Dñi
late 1765to Aō Sibiet primam per Dñi Laurentium Nowodzki Suum
Michaelis Nowodzki Parentis Sui mē Cone Dñi Thomam et Josephum Sam
kowski Rei frumenti Sexagesimi grossi ex hereditis Scriptionis et Ad Fratr
Suum extraditionis, Oppressionis, Concussionis, Alteram quoq; per Canos Sui
et Dñi Margarethe Malanowska Conjgis Sue mē Cone Dñi Thomam Sam
kowski Ejus Sui Patrem Infestationis, Aggravationis, quibus ac pleni
Circumlationis, Asphisationis, et Quellum legi publico Velitum pos
nis, Tertiam Die Vigesima Tertia Mensis Novembris 1774 Aō Cone Dñi

Albertat

Albertum Zglenicki et Mariannam Malanowska Conjgo, vtriusque Sui
Rudi
Parochos, honoris postulationis, Juramenti Obseruationis, atq; Professionis
Circumscriptionis, Quartum Decimj Die 16ta mensis Martij 1776 Aõ Coram
Sõ Valentinum Kawecki Rõi Tam Maõu quam Suõ Circumscriptionis
honoris traductionis Ejusd Secretario Sp Interijsse Appromissionis
Vtriusq; per Sm Laurentium Nowodzki Interpretẽ, Adstantemum Maõrum
Coram hisce Actis per Eundem Sm Nowodzki Comendatricis Sm Kawecki virtutis
Maõu Sua Circumscriptionis, honoris traductionis, Die 16ta mensis Julij 1779
Aõ factam. reproducente Sõ quoquis Kawecki memoratum Joachimum
Parradam et Gregorium Filium Nowodzkie p vt Attestantes Documen
ta vnos esse Nobiles Agnoscente, sed quenos, Gregorium Hobodzki Ignobilem
Persenam Oppidanum Sprencense esse affirmante, et ab Eno, Jamato
Gregorio Hobodzki non Audam a Nobili Gregorio Nowodzki Sm Laurẽ
tium Nowodzki nunc Comparandem Aduersum procedisse, firmatas alle
gatos Documento Jtias Sua hanc Suj Allegationem probantia nempe
Testimonia Ex libris Actuum Baptizatorum Parochiae Sprencensis Extractatis
na, ad prote primum 1682 Aõ Die prima Mensis Junij Joannem Gregorij
Hobodzki et Mariannã Conjugum filium per Rndm Jacobum Stanislaum
Dobrynski Vicarium Sprencen, Alterum 1684 Aõ Die 10 mensis Julij
Jacobum Pos Gregorij Hobodzki et Mariannã Conjugum Filium Tertium
qui 1687 Aõ Die 10 Mensis Augusti Laurentium Jamati Hobodzki Gre
gorij et Conti Mariannã Uxõr Filium Vtriusq; per Rndm Joannem Ka
zmierski Baptizatos esse demonstrantia, atq; Ancilla hinc Unum Super
Sõ Antonio Hobodzki Libera Persona ac rebus Ejus ppriis in Domo
Pincurie apud Sm Stanislaum Rupestarski, Alterum quoq; Super Duos
Aureos hungaricales in Domo Rudna apud Ndm Albertum Nudnoski
Vtriusq; Fri Quarto post Festum Sancti Andreae apli 1745to Aõ per Mi
nisterialem Rõi Indem Providum Casimirum Czayka de Smardzewo
Authenticam et Juratam Ex Requisitione Ssi Alexandri Dobrowski Impusi
tad et Coram Actis Cruci Plouiae Sabbo post Festum S Andreae Apli
Aõ hocce Rõi, ac Decreta quatuor primum injuncto Sõ Nowodzki
pro Sequentibus Judicijs reproductionis Documentos Obiectionem Impari
tis Sufferentium, admisento libertatis Ssi Rupestarski a Statuto Regni
Antonij Nowodzki Vti se Sistentis Suspensa Resolutionis Actis apud Sm
Nudnoski Rptu Duum aureos hungaricales Subrenti Inter Ss Alexandrum

Dobrowski

168.

Dobrski Acts ab Una, et Stanislaum Respotarski Albertum Nadro
ski, tum Nlum Antonium Nowodelski Cittes Pte ab altera Feria Secun
da post Dñi Vauli Quadrlem, Alterum vero demandata Adunionis per
Utrasq; Ptes Sri Dnorum Seu Commissarij Oppidi Sirenae ymo Sta
tuytione Jamatis Simonis Velastowicz Procuratis, et Casimiri Sa
bryelski Notarij, per quas diffames Attestationes ac probationes Sunt
Plibus Datae, ac Comportatione Protocollor Inter N Antonium Now
odzelski Acts ab Una, et N Alexandrum Dobrski Cittum Parte ab
altera. Feria Secunda post Fm Visitationis Almae Virginis Ma
riae Utrasq 1746to Ao, Jentium autem injuncta Curationis Compa
rendae Suae Nobilium Consanguineae Suae Nulli Suppositae Su
bjectae Professionatis Feria Secundâ post Dñi Mirenardae Quartus
veniq; Extensa pena Duplicis Quaturdecim Marcar Polonis pro
Contravenione Antecion Decreti ac demandata Jeratae Curationij
hirum Nobilium Suo Coram Officio Comparendae Tum Inter pos
ite per Utrasq Partes motionis per Offm quasq admissa Feria Se
cunda post Fm Sanctae Catharinae Virginis et Martyris Utrasq 1747
Ao Inter Nobiles Antonium Nowodelski N Jacobi Nowodelski Filium
Acts ab Una, et Alexandrum Dobrski Cittum et Acts ab altera Partibus
Omnia ex Judicijs Cranen Ploanen emanatis Deni Relationem dicta
pro Judicijs Tribunalitijs Cri Petitorione Cri Pte Sri Alexandri Dobrski
Cives Fm Stanislaum Umiastki Oppidi Sirensk cum attinentijs
Commissarium. Apte Statutionis Superscriptae Procuratis et
Notarij Civitatis Sirenen per Statutum Comportationis Protocollor
Citationis per MRPrudum Petrum Mienyski de Plocko Authenes
Juratum Coram Actis Cives Ploanen Fm Quarta post Cineres 1748
Ao Quognitam, Insuper Poenam Infamiae Liberae Captivationis et
Colli Cri Pte Sri Alexandri Dobrski Super praemissis N Antonio Nowo
delski Cittae in Causa Usurpati tituli Nobilitatis beneficio legis Soli No
bili Concessi non attento Statu Plebejo Manuum in Actorem injec
tionis ac in Vitam Dilapidationis Petitorie in Judicijs Ordinarijs
Tribunalis Cri Fm Tertia post Fm Sancti Martini Pontificis Ao
Cres obtentam, Denique Decreta bina. Unum injuncte ad Deno Ho
reszo Sagnetky Condescensionis in Ordine Investigationis de agno

Jacobi

Juramenti Ntorii Juris Obligatorii ac Responsorii Actoris obnexijs ac ad
inveniendos bonificationis Expensas Inter Dnm Alexandrum Dobrsk. Actorem ab
una, et Matheum Dobrsk. Reum ab altera in Judicijs Tribus Plenarie
Jn. Curia Jnā Secunda post Fm S. Martini Pontificis 1757 Aō Platum
Alterum inn Comde in Fundo Bonae Esperey Parrally Jnā Quinta
Indic. Ac Sancti Spūs Trium Regum 1758 Aō inter Eadem. Pleo demanda
te Solutionis Summae Cordum Symphone bonificandi ptensionem per
Dnm Dnm Alexandrum Dobrsk. ad dictos Ntorii Obligatorios Prospectus
habitā tam passum nempe poenas Infamiae Sub Expōs Ntorii obli
las negatas Expensas. per Dnm Matheum Dobrsk. cum Summa injtā
Dnm Alexandro Dobrsk. Compositio cum Pena Simplici Qualumdcum
Marcae Plenae per offm Camde Jnē Plenae, latum ad actoj Jnāle
anes in Plotis in Positione Actis Jnā Secunda ante Fm Epiphā
Virginis et Martyris Aō Dni nrō Oblato perendum. Deputatō Judm
Imperiale habita Cne Martinum Ntowdelki a Imperio, non nisi
Documento Manuali quod sit probatum diversoj Testimonij Et Libris Ma
thias Baptisatos Partes nūdum Actoris Sedens Laycasine. exampti
Rtes dictum Actorem a Michaele Ntowdelki producere Attestantis Actu
umj Authenticum per Extractus Comportatos per hunc Actorem Nto
wdelki Filium Michaelis Ntowdelki Coram Actis Curiae Regnantia
Considerata Suspensa resolutione premissis Documentis Actoris Filium
Propter Omnimodam Certificationem Registratis Genealogiae per Dnm
Ntowdelki Reposito Majorem probationem reprobationem ac Supplementum
Authenticum et Manualium Documentis Defectum Necessariam esse Jn
quisitionem per Utroque Partes instantis Ednas Consil et Advocatos Mij
Judicis ad praemissa Super Jnaemuptionem Testium Juramenti. Qoram
Praestiterunt Dni Laurentius Ntowdelki Actor, et Valentinus Nowicki
Citus Juramenta Post quae citata fuit Testes Fidedignos ac Professio
nates Quij Conscribendos Subscribendos ac Pti per Plem Communicandos
Interrogatorijs ac Regestro Testium Annotando. et Sibi ab Jnviam Sub
scribendo producant, ac Jnquisitiones Suas. educant, Quij instantij Inter
rogatoria Conscripserunt, Sibi abinvicem Communicarunt, Regestrum
Testium Annotarunt, et Sibi abinvicem Subscripserunt, Testes quesiqui

Utroque

Utriq induxerunt, ac Inquisitiones pari Numero Testium eduxerunt, ad
quas eductas Ofm Compromissariale Resolucionis Suspensionem Superius
factam Ante Omnia Pr Laurentium Nowowiejski Actorem ad Complebati
nem Juratoriam p ut Documentum Manuale Die Sexta Mensis Junij
Aõ 1684 datatum Manu Sua Eius de Debrowska Nowowiejska eid
Amicas Subscriptum Adversitatem Pr Martino Nowowiejski ob Emeri
Filio Manto et Margaretha Debrowska Conts Alias Utriq Conjugibus
Soluere debeat Asseurans Possessionemq Agros in Bonis Nowowies
Spoe Comgibus Determinans, quo minus Pr Laurentius Nowowiejski Actor
Martinum Nowowiejski, a Emerio Filio Nowowiejski pedere p bona existendi
et se tutatur, quoris modo non possunt, nec quid sit paratum Restitu
am habet, Actor cum aliis Documentis post Acta ob Pr Michaelis No
wowiejski Parentis Sui decessum ad Ipsi est deveniendum (ut Allegat) Nom
gil, idq; instanti et Additur Mutio ad pronunciandum Jurte Rethamo Pro
stitit, Rotha ut Supra hoc Juntum Pr Laurentius Nowowiejski, quo Actio
ti Documentiq per Eumos Pm Nowowiejski Sua in Judicio Deposita Se
pra de Actu Specificatio Eaude probantibus et quos Inscriptione Debito
ra Super Summam Trecentorum Florenorum Polonicorum in Scriptis Ville Nowo
wody. Rumpitur ut rem Ecclesie Parochialis Zadusmensis Coram Actori
bus Dobrinensibus Dobren Feria Tertia post Pm S Mathej Apli 1687
Aõ per Oblibatum Joachimum Nowowiejski, Rota Eumos Nblem Joachimum
Nowowiejski, Bonor Nowowody in Terra Dobrinens et Districtu Consistentium
hereden esse, Dorentibus eum Contractu Resignatorio Scriptum Gptas Pri
Nowowody in Bonis Pobianen Die 28 Mensis Junij 1684 Aõ non tantum
Emerium Nowowiejski ab Eius Joachimo genitum, verum et de Pendio Bon
Nowowody Sua portione Sua post Eumos Joachimum Parentem Suum ex
Jure naturae devoluta ut rem Pillis Eidem Alberti Nowowiejski Canonico
Cracovien Decani Sandomirien Prepti Sulovien ut ut pro Summa
Trecentos Florenos Polonicos Emisse, Obloquente autem Significato
per Pm Laurentium Nowowiejski Compbatis Documento Pm Martinum No
wowiejski ab Eumo Pr Emerio Nowowiejski Pragatum esse, hunc vero Mar
tinum attestantibus Literis ex Libris Matricis Baptizatos Ecclesia Gnesz
nowien Ortus S Michaelis Francisci Nblium Martini Nowowiejski et
Margarethe Debrowska Conjugum Julij 1712 Die Tertia Octobris Subre
cutos ob Pm Michaelem Nowowiejski prolatas, denig memorato ob Pm
Michaelem Nowowiejski, Explanantibus tam Literis ex Libris Ecclesie Cra
cum Quitatione ac Inscriptione Obligatoria Supra de actibus Specificatis

vienes

Rauiagnies Baptisat 1745tis Ao Die Decima Mensis Augusti Exemplo
quam Protestatione per S. Laurentium Nowodzki Suo et Sti Michaelis Nowod
Ki Parentis Suj mti Coms SS. Thomam et Josephum Siemiątkowscki ejusdem
mentorum Varias ea hactenus interceptancis ac aliasq Circumstantias Coram Adj
Comes Plocensis Subdo pt Dnm Jubilatis 1765 Ao Interpositis Dm Laurentius
Nowodzki nunc Comparentem Actorem procasse, animadversis et Sibi Suj
Nowodzki Actus in Suppressionem Status Nobilitaris Sti Laurentij Nowod
Ki Actoris presens Supergrossatis ex Pte Dni S. Alexandri Dobrski cum Jacobo
et Antonio Nobodzkie aut Nowodzkie in Judicio tum Comis, Plocens, quam
Inhibitis Rei Patrocinium Ducto et obtento Eos, Jacobum Parentem et Spi
rue Antonium Filium pt Cnus Dobrski Appellavit Nobodzkie) pt uersus
Jos Declararunt Nowodzkie a Simili Actus Impetitis nec dum Emen
Datis se Ducat Omnimq cum presentanea Actrix Consanguinea et Pa Una
Sirpe Ignobili nempe Opidana Scenere pmaraque Absent, huiusq pro Jm
pari declarans, Conclusit Pd quia non modo Documentis Supraexpro
sis prudentia Actrix per Gradus Genealogie in Judicio Productis a Gregorio
Joachimi Filio Unō per Actrem Sit probata Cognitionem quoj Juratorum
Testium. Similiter pt ad Documenta modernum Actrem a Michaele, Micha
dem a Martino, Martinum a Gregorio Antecessi in Dominio Nowody hoerede
rete presistis, post Amissionj per Dm Gregorium Nowodzki Sortium Do
norum Nowody hereditatem. Nōtum Martinum Nowodzki Ejusq Gregorij Filia
Lis in Palatinatum Presentem Terraniq Lauskneres sese transportasse, et Jm
Sorte Bonor Pelli se se locasse, et Matrimonij Vota cum N Margaretha Ma
Gnowska Juriste, Jam quoq Nōtum Martinum Nowodzki dictis de N Martini cum
Bednowska procatum Filium primitus in Dominio Siemiątkowscki Spatio
Aliquod Annos Deinde in Dominio Druchowo ac post in Dominio Nadur Mtody
Sortes Jure Obligatorio possidisse, absq Ulla questione tutelam Nobilitarem
Semper obtinuisse, de jnibus autem Obligatorijs expetita Satisfactione in
rum hoeredum Cessisse, Actremum presentaneum Actrem Ejusq Michaelis
Filium ex Nōti Ludovici Siemiątkowscki pquantum constitit, et Semper Cogno
mine Nowodzkiano non autem Nobodzkiano usum esse, Attestantes et Nōs
Jos Sig Nowodzki Actor in Aliquo Consanguinitatis Gradu cum Appellatis
Antonio Nobodzki manere valeat, minime Clamitantes, Eumdem Actrem
Compromissoriale Inscripsere Eosq Pte Dni S. Alexandri Dobrski cum Antonio Ap
pellato Nobodzki, Injuriis Actus Impetitis Ducto Nullatenus S. Laurentio
Nowodzki, Actrix obtinuit Declarato Discretitate quoque Cognomenis in Libris
metricis Baptisatōr Anni 1745tis Nobodzkij reperto pro Falso ex Mala Inscri

matione

Informatione Parochi Sasad Enore reputati, Dm Laurentium Nowodzki
alterum Artus Luj Cujj Nobili parem Nobilem et Enorum esse Judicem
Omnibusq Prerogativis Statuj Nobilitari Congruis hanc Dm Nowo-
dzki Gaudere debere Arbitratus, Mandatum Coram Actis Cons Plebanus Die
Sexta Mensis Julij 1770mo Ao per Prenominatum Dm Kowalski Cons mem
bratum Dm Nowodzkij Interpositam et Actus quosvis Lesionis obiectum
impantatis Statuo in se videlentes Cessat, Nihilq bonae Famae Enori
Nowodzki Nocere posse Existimat, et hanc Mandatum ac quosvis Cos-
tus / Si quis per eos fuerint / ad primam Dni Nowodzki Requisitionem
ex Actis quo ad expressionem tituli et Cognominis Incongruj Ita ut ho
ce obiectum impantatis in se non retinuant, et Protestati non fuadantur
Limitandos Jubet Insuper S Valentinum Kowalski Matthaeum obiectum
Impantatis Dno Nowodzki Imputandem in Eos si persistentes et non de
ducentes Poena Talionis ad mentem Statuti puniendum debere Senten
tiando Decernit Judex Compromissarius Quatenus Turrim Castri Plo
ensis Inferiorem Feria Secunda post Dm Misericordia Ao Currente Ven
tura Ingrediatur, Eandemq Sessionem Turricam Spatio Duodecim Se
ptimanas Sive Intermissione Continuet et Expleat, in Cujus rei Fidem de
Juris Marcas Quingentas Plebanae Dno Laurentio Nowodzki Actori
Solvat, Factorem ejusmodi Omnia ad Jos S Valentinum Kowalski
Citatus Sub Poena Banitionis Iam quo non ad Sessionem Turricam
quam non Solutionem Marcas Circa Manum in Imo Salvationis
Coram Actis Cons Plebanus Sententias publicando, Nihilominus Ex Sta
dum Quinquaginta Mandatum Ad obiectum Malevolum Impantatis in se retinen
in existenti per Mutuum Judicis Sui Adstantem in Stuba Judiciali Act
Comburendos Mandat, Decreti praesentis Vigore / Et cum impugnato Titulo
et Cognominis Durante Statu

Petrus Rudowski Cameranus Ferris et Stud
Plocen per Partes Inscriptus Superarbiter

Franciscus Lidzinski Burgrab Castren Vne Regens Inis Plen
Ex Parte S Laurentij Nowodzki locatus arbiter

Carolus Turowski a Burgrabia Castrensis Plocensis ex Parte Generosi
Valentini Kowalczyk Arbiter locatus

Officium praesens Castrensi Capitulo Plocensi ad Oblationem Generosi Stanislai Tyski Decretum Compromissoriale infrascriptum in Bonis inferius nominandis inter partes infranominatas per M.M. Superarbitrum et Arbitros prolatis Manibusque Eorundem tam Superarbitri quam Arbitrorum subscriptum reproducens ad Acticandum Actisque praesentibus ingrossandum suscepit in tenore sequente (Inscriptum) Originale Ejusdem Decreti Compromissorialis Circa Acta est Relictum

In Cap. Plocensi feria Secunda post Dominicam Conductus Paschae proxima scilicet Die 24. Mensis Aprilis Anno Domini 1786to

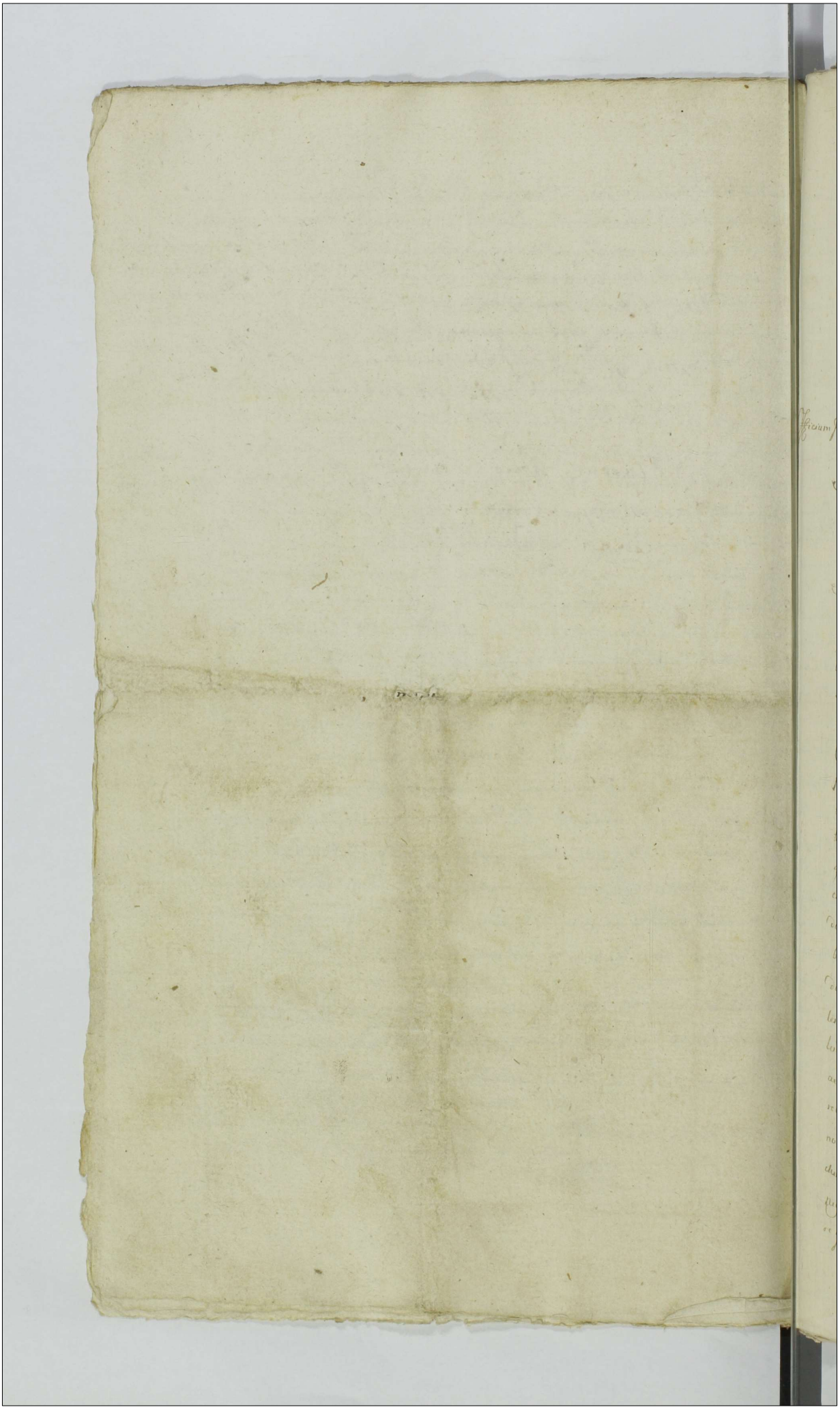

24.

Actum in Fundo Bonorum Stanizewo Magna Terminis subscriptorum Ultraq; Plium Comprehensorum, Feria Secunda post Festum Sanctae Catharinae Virginis et Martyris proxima Sive Diei 26ta Mensis Novembris Anno Domini 1783to Pgi in Imâ ea prorogatione Judenti. In Presentia Spectabilis Caroli Turowski Thesaurarii Kowalewski Burgrabiae Cruc. Plocens. Ambrosij Dominowski Andreae Laurkowski ac aliorum Plurimorum Nobilium ad Actum presentium Congregatorum non M.P.S. Providi Joannis Maychrowski Dni Resthoviae Authoris et Judicis Actum praesentes Autamanes et Spe. Astanes.

Officium Subscriptum Burgrabiae Cruc. Plocens. Cumule in Veritate tam Decreti in Judicio Cruc. Capitali Plocens. Feria Secunda post Festum Scapularis Beatissimae Virginis Mariae proxima quippe Die Decima octava Mensis Julij Anno Currente Juliano Mariannam Kwasiborska de Sudowice Stanisławski Actricem Cujus Curatorem Videlicet Matrem, tum Joannem et Nicolaum Filios olim Franciscum Starczewskie Actricis et Citos ab Una, et Mr. Simonem Brzeski Dnum Act. et Citat. olim Sophiae Margaretham et Joannem Subdites dictos Rei ab altera in Causa Restitutionis Agros cum Danda Cautela Injurias poenas pro Attentatis Violentijs Sequestrationis pretensionum Citationem emanata Qua mediante Assedatus Ulricus Plibus Condescensio Sui Mathaj Sikowski et Cruciatini Judicialis Burgrabiae Cruc. Plocens. motus Plium Sumptis Capitalis Comparendi Ordinis et determinatis Quibus Suis Burgrabijs Unius absentia non obstante Condescensus Comparationem Omnium et Singulorum Documentorum Causam presentes Eminentium per Summonitum Consensus mediante Juratoria Comparatione Super Realem Comparationem petendi demandandi, quibus Comparatis de Ademptione Agrorum dissaratione, Motae Injuriae Damnis Violentijs Injurias quorumq; Investigatione Inquisitiones Juratorias Si Necessarias praestitas Expedire quoq; Juris et Opportunitatis negotij Exigentia Actorum Si Juste movencent ad Citos Sententiamq; restitutionem Agrorum pro re Cujus interest, declarandi bonificationem quaeris pretensionum Cui et a quo petent, petendi demandi Damna, Poenas Supergus debebitur Injuriae totumq; hanc Causam ad Controversiam et Protestationem Plium Actor Citatus et praeclusi Relinquendo pro Exigentia Legis et Justitiae finaliter definiendo et judicando ac definiendi data potestas; Cujus vel quos Decisionis ut Utraq; Partes Paciscant et acquiescant, ac Judicatum patiantur Sub Poena Damnationis mutuo in Imâ Condescensionis Super Parte Contravenientis publicandae injungendum. ac Spe. Plibus pro presenti Condescensionis Imâ Eos quos Voluerint et Negotium Causae presens poposcerit, Adstare premissum. Adstandi, ad Sub Poenis quae Supra Comparendi, et Judicatum patiendi demandatum Alias Dum

Dando Eos premissa fusius in se enarrare; quam Rogationis Actus N
Dominæ Condescensionis Dei Divina Secunda Mensis et Anni Currentis, Pla
cita Datuata pro Die Hodierna in Acta Contenta Condescensionem ad me
morata Dna Starowsa pregnas determinantis ad Fundum pallegatorum
Bonorum Condescendi, Jurisdictionem Suam Officii vna Adstantis Mutuo
pauloante Prius pro et Seauntate publica et Seauntate publica Actibus Jur
Dicis Congrua fundant, Quo fundata Partes ad Suj prioritam Insembre
Comparitionem Eos Mti Autamare injunxit, Ad Cujus Audamationem
Plibus equidem P. Marianna Kwasiebarska olim P. Ludovici Starowski Pal
ata Comti Viduæ Matre, tum Joanne et Nicolao Filijs alijs Juniora Starowsk
Actoribus et Citis partim Dno Simone Brzeski Domino Actore et Citto ac Libris
Margaretha alijs Joanne Subditis Actoribus pro Bonis Dnium, Sue et Suarum
Subditor partim. Coram Officio presens Comti Comparentibus, et Seum Judices Com
Præsentibus Quarum Plum Controversijs Suo Coram Officio Comti Judicat
Candida Imitabunda Regula, pariterq Debiti Ad Comparitionem Omnia et Sin
gula Documenta ad presentem Causam Spectantia per Summarium Confor
pto et Sibi abinvicem Communicanda Officium hanc Partes Utrasq Similiq Com
portarunt Suprascriptæ Partes Documenta modernam Causam Concernen
per Summarium Conscripta et Sibi abinvicem Communicarunt, et Super Re
lem horum Documentor Comportationem Juramentum ut prius Eius Juramen
tum Starowski Suo et Suor Marianna de Kwasiebarskie olim P. Ludovici Sta
rowski Relicta Comitis Vidua Joannis et Nicolaj Starowskich mor Jamen
Dno Simon Brzeski Suo pro Interesse, Explevernt, Judex Actis Causæ
Partes hinc in Puncto presens Officium Adinvenit, Eprs Partibus in Causa
procedere mandat, in Procedendo Suspensa decisione modernæ Causæ ad
Comportatis Documentis ad Revisionem et Lustrationem Agrorum Ade
ptorum cum Partibus ac Vicinis Officium Comitale se recepit, quæ di
ligenter per Dimensuratorem Arcis Pharte ac prædictorum peracta Re
quibus ex hac Revisione de Violentijs Injurijs Damnis tum Dictorum
Agrorum Adeptæ possessione plane informari se nonvalet, Ea propter
presens propter nullitatem et Sufficientiam Officij Suj in formatione
necessariam ejus Inquisitionem tam in probationem Articulor Formin
Specificator quam reprobationem per Utramq Partem in instanti Deve
Censet et Addictus Mutuo Judicij Suj Appantor ad premissa Superin
plurem Festum Festi Rotham. Prestiterunt tam D. Nicolaus Starow
Suo et Suprascriptor Comitis P. Comitissæ Mre, quam D. Simon Brzeski
Suo et Subditorum Suorum Mre. Officio post quæ prolata Juridica Co
Interrogatoria ad mentem Formin et Protestationum Suarum. Comitis
et Mediante Juratoria Comprobatione Super realem Comportationem Exhibitam

Sibiq

Sibÿ ab moriam Communierint Registrum Instiuns Consulent Exsag. Testes Pr
Ducant, et Inquisitiones Suas Ducant Instantanee, Interrogatoria Comi
serunt. Testes Induxerunt et Inquisitiones Suas Induxerunt ad quarum
ductas Relationem Offm Condlum, Resolutionem Suspensionem Supernus
factam, Contulit, Quibus lectis ac per Omnia Punctatim tractatis et perpen
sis Ludando quod ea Praemissis Inquisitionibus, municole Constat, Unam
Salicem positam Albertum Starcuoski memorati S. Francisci Starcuoski Pa
rentem in Meta Arearum haec Suae Starcuoskich hereditate ab Area praefati
S. Brezki Versus Parietem Partem Ejus, Parietis Vitis Sive minima ipsius
Contradictione per S. Casimi. S. Equinoct. Tumultum ex mandato Altefati. Pi
Brezki uti plum Domini Sui detruncatum esse, per mentionatos S. Simonem
Brezki Ejus S. Alberti Starcuoski ipsius Salicis detruncationem expostu
lare et quaerulantes Situm Drastico dare opponuisse, essepo Putato Sa
licis Truncu Aliquam Stabuli particulam haec in meta attinuisse, Dein Pa
storum tempore Alias Salices per memoratum S. Albertum Starcuoski Paren
tem in proprio Fundo Circa hanc Metam insitas obrepsse abreptas deca
mineare mandasse, ac post Sepem in Fundo praemitat. S. Suae Starcuoskich
hereditario locasse, locatam per haec Suo Starcuoskie Junctis Viribus Pulle
e terra Pedes in praesentia Suprascripti S. Brezki in partem Pr. Everstisse per
Superius dictum S. Brezki Fatto ab hoc loco ruisse. Eversam Sepem Alio in
loco locasse Aliam Aream in Aliabarte Viae per Viam tendentem Stae ad
Edes Dictas S. Starcuoskie Spectantem Coarctam noncam eminasse
quinimo reliquisse, per SS. quos Starcuoskie Circa Cameram Domus Suae
Brezki ppriae hortum Suum Sepiendo Particulam Aream praemitat. Brezki
Brezki hereditate Sepe Adamisse, et Adhortum Suum Adjecisse, per Solum
met S. Joannem Starcuoski Uxo Suae Joanne Suae Margaretha Filio mo
tonati S. Brezki Subdito Addeuante praesentia in horto Ejus S. Joannis
Starcuoski proprio parente a Mansione Religionis habitu in Manibus Suis
Religionis Spicis ad Eunos Subditum abiisse, et Suis Spicis attefatum Sub
ditum peraussisse, per patrem Suae Margaretham ipsius matrem. Sum
pta de peraussione Filij Sui Notitia praemisitum S. Joannem Starcuoski
malevole tetisse, Diffamasse, per ipsum ad S. Brezki Joannem Starcuoski
pro hac lesione Suae Suae Margaretham pugnis Contrisse, per hanc
vero Simonem Brezki ipsius Audentem loco Vituperationis Ejus Sub
ta Spatium Ausum, dictum Pr. Joannem Starcuoski Verbis indecentibus
increpasse, Malogrides Vetuisse in Meta Agros Suos ab Agris Praedict. Pris Star
cuoskich distinguenti ut Domum Suam non revertentes deligasse, Jugenios

Actor

Autem per Varia Vicinas Frumenta Vagare et Damnum inferre Hpp
maiste, frequenter PP Starcuskie Verbis asperis honoram Nobilitarem den
quentibus Afferre, per PP quoque Starcuskie Alias speciscatam Mo Dnos
verba verbis reparasse, pro his ac alijs Inquisitionibus deductis pro qui
sus. non posse memorato PP Simonem Dreski Franciscum et Joannem Sus
cuskie penas prius et Camenales Vadere Affm Condle Sententiat. de
carnem Quatenus sios PP Dreski et Starcuski Inculpati Tamen Ca
dus Paschae Ao Salutis 1786 pro Ventura vicant, Canosis Spionem
Sumicam ad pote P Dreski per Spatium Unius Septimanae Jam ve
PP Franciscus ac Joannes Starcuski per Spatium Trium Dies Sou
Interm Continuent, et Expleant, vel non in Casu Ejusdem Pri Dne
Ali de Jam Vicedatus Suis Dreski pro Supra Expresis inconvenient
ac vicantia Superius dicta D Margaretha Subdita Poenam Supra
plicem Quatuordecim Marcas Polon altius exactor PP Nicolaus Joann
a Francisco Starcuskim Jam quoq PP Franciscus et Joannes Starcus
per poenam Simplum Quatuordecim Marcas Pole Supra dicto Pri Dne
virtute dando Calculum ex Exemptis fundis provenire Silvani, Sub Pen
Dantibus in Casu Contravencionis Circa Manum tam que non a
Sepionem Sumicam quam non Solutionem Marcas Sexcenas distinctis
publicanes Que refert Restitutionem Agror Ademptorum Terminis per
Ultra pte pretensam Affm presens. Statuit. Quatenus Supra scriptus Sig
Simon Dreski Sepem tam Salicis per pallegata de P Albertum Starcus
PFrancisci Starcuski Parentem Circa metam terra Frumentar qu
pridie partitam in Eas area Scti Adimatem ab Ada prem Dnicli in D
bus Septimanis Colligere Actha Particula. prati Condescare. atq Eps
Starcuskim restituere, Metam in qua Columne Stabuli ab Audente Sta
Novas Columnas hac in loco post Deterioratorem Vetustarium ex nud
non Audens quinimo a Spectato loco Secedendo et ictis recollendo inter Area
tam Sig quam Superius nominati Pri Starcuskich hereditarias rela
quere. Inhibitus; Jam autem Pri Starcuski Sepem Circa Cameram anti
Domus Supradicti P Dreski ppria in fundo pri hereditario locatam
mittes ab Actu hujusmodi Dandi Eos in Spatio de terra tallore ac de fun
mentionati Pri Dreski hereditario juxta factam per dimensuratorem
Pallis designationem, pro re P Dreski Condescendebant, Pp Sub Pena
Ducatorum in primis et prasentis post Dni Minicadio Ao Salutis 1786 Pa
Eps in Castro Plocensi Celebrandis post Subtractam Requisitionem Cora

Actf

Castrensis Plocensis de non Collectione prohibitarum Sepium. Ex parte Suprascriptorum Comparentium per Ministerialem in Casu Alicujus Contraventionis publicandam Terminusque Comparendi in hisce Judicijs Conservatur. Ptibus peremptorius. Utroque denique Partes ad observationem metarum in Campis tam in ante existentium quam nunc recenter per Suum Officium Infixis Pallis Adinventarum determinatarumque Sub Poenis Rigorosissimis obstringuntur. Decreti praesentis Vigore.

Matthaeus Lisowski B. l. Plocen. Judex Condrlis

Chrisostomus Zielinski Burgrae Crne Plocen. Judex Condlis

Offm Ptis Crn Capitli Plocen. ad oblatio nemo Francisci Starzewski Dnorum Condrli in Bonis inferius nominandis inter Partes Infra Contentas per Offm Burgae Crn Plocen. expeditum manuque ejusdem Officii Subscriptum reproducendum ad acticandum actisque praesentis nigro Sanae Suscepit in Tenore sequentis /: Inserta :/ originale ejusdem Decreti circa lecta praesentis est relictum

In Crn Plocen. Fra 3tia pt Dcam Conductus Paschae proxime Lapsum Die 28 Mensis aprilis A Dni 1706.

180

181

Officium Praesens Terrae Plocen. Cameranale infrascriptum licet
Quidem Terminus Condictus ad Fundum Bonorum Wazyno Skory
Decreto Terrae Plocen. in Sierpe anno praesenti Inter Gen. Franciscum
Laguna ad abuna et Gen. Simonem Kisielewski et Mananna
de Zglenicke in vicem Conjugis Victricum et matrem Josephum Mathe
um et Antonium Laguny privignos et Filios in ordine Cognitionis
Fundorum agrorum voluntarie ademptorum cum parte ab altera pro La
to pro die 28 Mensis Martij anno praesenti ex Limitatione incidente
praefixus extiterit cum vero Condictus Actus in praetactis Bonis inter eas
partes respectu ademptionis Fundorum agrorum ac aliarum circumstan
tiarum agitatae prorogatio subsecuta extitit ne idem Terminus
partium ob hyemem et Terram nive tectam evanescat ideo Ejusdem Conde
scensionis Terminus ad Feriam Quartam post Dominicam Condu
ctus Paschae anno praesenti 1786 Differt et prorogat Ter
minusque partibus in illa die Comparendi Conservat peremptori
us cum omni Rigore et robore praemissi Decreti prorogationis praesens
Rigore Dato in Curia Krzecza noviente Die 18 mensis Martij A.D. 1786

Petrus Kuclewski C. Ploc. Judex Condictus

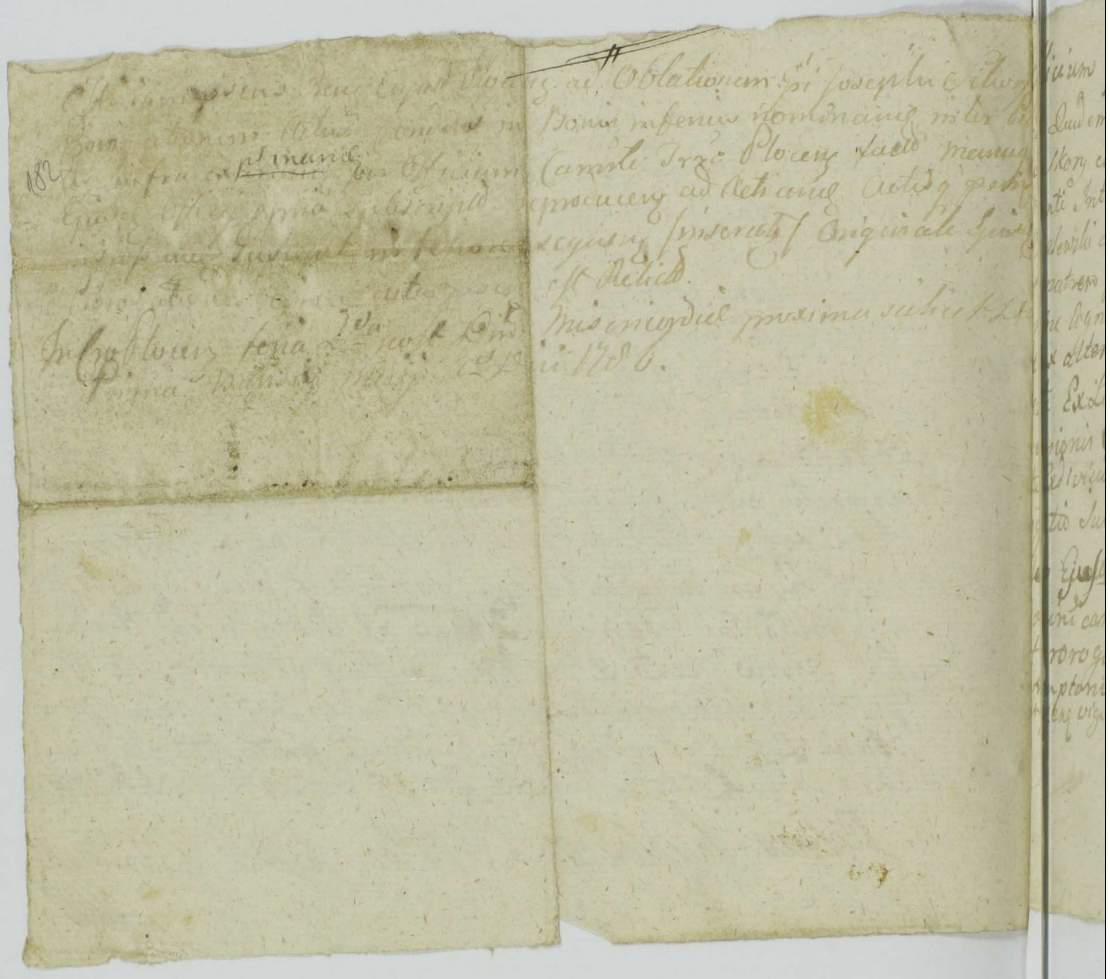

Officium Pbens Trre Plocens Camerariale infrascriptum Li
cet Quidem Trnus Condescensionis ad Fundum Bonor Wolty
no Skory cum attinens Decreti Trri Plocens in Sierpe anno
Pstenti Inter Franciscum Laguna actu ex una et Gsos Simonem
Kisielewski et Mariannam de Zglenickie in vicem Conjuges victricum
et matrem Josephum Mathaeum et Antonium privignos Laguny in
ordine Cognitionis Pstensionum et aliarum Circumstantiarum Actu pa
te ex altera pro Lato pro Die 18 Mensis Martij anno pre
senti Ex Limitatione sinudenti praefixus extiterit Cum vero Conde
scensionis Actus in Pstatu Bonis inter Easdem partes ac alios respec
tu Exdivisionis Substantiae ac aliarum Circumstantiarum agitatae pro
rogatio Subsecuta Extitit Neidem Trnus Partium obtinere Ebanescat
Ideo Ejusdem Condescensionis Trnus ad Fenam Secundam pt
Dominicam Conductus Paschae anno Pscens 1786to Differt
et prorogat Trnusq Partibus in illa die Comparendi conservatur
peremptorius cum Omni Rigore et robore Decreti Pmissi prorogatio
nis Pscens vigore Datt in Curia Krzeczanoviens Die 18 Mensis Martij A.D. 1786to

Petrus Rudowski C. Z. Plocz Judex
Sendrowski

184

Offm Pfens Cane Capitli Plocene, ad oblationem Gri Josephi
Capitli Prorogationem Actus Condnis in Bonis infer
nominatae, in ptes in Mensalianae, per Offm Camera
ale Tre Plocene, facti manuq Ejusq Officii ppria subs
ad reproducendum ad Acticane, actisq Pfens ingrossandae, sub
pd in tenore sequente (vivat) ~~[illegible]~~ Originale Ejusd
Prorogationis circa Acta Pfens est Relictum.

In Cro Ploc f. 2. pd Dni misericordiae pan scilicet Die 1. Mensis
Maij Anno 1786.

JMg.

27

185

Offitium Camerariatus Granitiale Pltus Plocen

Quandoquidem Actum Condescensionis Granitialis Inter Bona Kowalewo Skorupki ab una et Kowalewo Lule parte ab altera per Decretum Terrestre Plocen in Plocho Die vigesima mensis Januarij Anno Praesenti Inter haeredes Supraseror Bonor prolatum Causam in tuitu Dislimitaonis memorator Bonor ad JM. Succamerarium Pltus Plocen vel ejus Offitium Remittens pro Trâ 2dâ post Dominicam Misericordiae proxime Imminen Determinatum et praefixum ob rationem Aliar Condescensionum Granitialium tam per Anteriora Decreta praefixarum quam in Limitationibus pendentium Eod in Tempore per altius de Actu Exaratum Decretum praefixo ullo modo expedire valet Netamen Terminus ejusd Condescensionis Evanescere videatur Ideo Subveniendo Partium hoc in Passu detrimento Actum et Terminum praeinsertae Condescensionis Tra 2da post Dnicam ~~[illegible]~~ Misericordiae proxime ventura Imminen cum toto vigore et Rigore praeinserti Decri Trnis Plocen Executivi ad Diem quartam mensis Septembris Anni Currentis prorogat Limitat Transfert et Differt Conservando Terminum tam Partibus Principalibus quam etiam modo quovis adcitatis Illo in Trno per praesen prorogationem praefixo Coram JM. Succamerario vel suo Coram Offitio Comparendi Paratum Peremptorium quam quidem Prorogationem Die per Decretum Executivum praefixo per mtem quemvis in praesentia Duor Notitium in Locoq Controverso seu Concurrentiae Bonor promulgandam partibus notificandam et Coram Actis Cnae Plocen modo Relationis Recognoscendam esse vult et Censet In quorum fidem Datt in Bonis Gradzanowo Zbąskie d 28. mensis Aprilis A Dni 1786to.

Adamus Łączyński Camerarius Granitialis Pltus Plocen

Ctia

Offm pcons Crem Capit Plocen ad Obladnem Mtis
Rmi Gnlis Providi Mathei Wisniewski de Muskowo
Bronoszewice Authrici et Jurati Prorogationem in frasem
Actus Condnis ~~[illegible]~~ Granitialis Jnr Bona Kow
lewo Skorupki et Sule agitanes per Offm Camrle
Granitiale Plocen factam Manuq Ejus subieram
reproducen ad Acticanes Actisq pcnes Ingrossandum
suscepit in tenore sequen Jnsuraf Originale
Ejusdem Prorogadnis circa Acta est pcnes Relictum

Et per Supraescriptum Mtem in praesentia Gnrum
Nicolai Strusinski et Stanislai Trębinski in lo
controverso promulgat plibusq notificat

In Crd Plocen f. 2. pt Dnicam Misericordiae pxa scilicet
Die 1ma Mensis Maij AD. 1756.



Condescensionis [illegible]
nitialis Inter Bona Ko
watewo Skorupki et
Kowatewo Sule agitandæ
Prorogatio

1786 d. a.

187

281 188

Actum in Fundo Bonorum Piastowo Sabbatho post Festum Omnium Sanctorum Proxima Scilicet Die Quinta Mensis Novembris Annô Domini Millesimo Septingentesimo Octuagesimo Quinto Idq in Termino Condescensionis Partibus per Avisationem designato

Coram Gso Petro Rudowski Camerario Trri Plocensi in psenc Gsor Melchioris Mieczynski Bartholomaj Grudowski Burgrabior Crcne Plocenc Antonij Rudowski Thomae Goszczyński et alior plurimor Nlium ad Actum psenc congregator tum Mlis Rni Glis Providi Alberti Sieczkowski de Chudzyno Authi et jurte Actum psenc acclamanc et Gjd adstanc

Officium Camerariale Trre Plocenc suprascriptum insistendo Decro Judicij Trri Plocenc in Sepre Die Vigesima Octava mene Januarij Annô psenc inr Gsos Adamum Mieczynski et Mariannam Lasocka Coniuges ab una et Illrem Mcam ac Mcos Juliannam de Kampenchauzeny ob Illris Mci Thomae Dembowski Succamerarij Pltus Plocenc R.C. Vidiam Matrem Thadeum Capitaneum Jancoviensem et Franciscum Succamerari dam Plocenc et Per Illres Rdmos Antonium Scholasticum et Joachimum Custodem

Plocenc

125

189

Plocenę Filijs Dembowskie parte ab altera
lato quo mediante necessaria Condnio ad Fundum
Brum Piastowo Judicij sui aut Gsor Camera
riorum Trrium Plocenę captato tempore facta
tamen tempestiva Avisatione conducenę est ad
inventa cuj Judicio sive officio Camerariali
unius Duorve absentia non obstante mutuo
partium sumptu condescensuro ante omnia
reproductionem documentor communicator
ad eanę causam se se referentium demandan
di quibus reproductis et dubijs quibusvis
discussis cognitis et resolutis incisionem vi Syl
va Piastoviensi quę et quanta pro Capite Gsor
Mieczynskich modernor Actorum ex Transa
ctionibus apparebit et eosę concernere debu
rit pro re eorę Gsor Mieczynskich pvijs expe
dienę inquisitionibus de usu et antiquo adiu
candi, locumq ejus incisionis vi quali et quan
titate debebitur cum libera conductione Geo
metrę si partes affectaverint, exdividendi, et
obsignanę, et eoę in loco exdividendo usum
incisionis iuxta nexum Transactionum una
cum Hęrede Domino fundi habendum prefi
gendi, et assignandi, partesq in Obus et sin
gulis prętensionibus nihil intactum et ir
resolutum relinquendo pro exigentia legis
iustitię terminor et documentor finaliter
decidendi, disiudicandi, et moderandi est
preserum cujus decisioni partes parere et
acquiescere judicatumq pati sub pęna Bani
tionis illo in Trno Condnis super parte contra
veniente publicanda sunt obstrictę pro quo Con

descensioni

Condescensionis Trno partes quos voluerint, et negotium poposcerit Adcitent adcitandis sub rigore quo supra comparere est iniunctum in virtute itaq ejusd Decri et officiosa partis Requisitione Idem officium Camerariale ad Bona suprasera in Actu contenta condescendit Ibidq iurisdictione sua pcustodita prius pace et securitate publica Actibus juridicis congrua per vocem Mlis in Actu expressi fundata partes ut suo coram compareant Judicio acclamamare injunxit ad cujus Mlis accamationem partibus et quid. Gsis Adamo Mieczynski et Marianna Lasocka ~~in~~ Congibus Acto et Cito per Maritum suo et Contis suae nne Plter Illris et Mcis Julianna de Kampenchazeny Relicta ~~Cont~~ oto Illris Mci Thomae Dembowski Succamerarij Pltus Plocens Consorte Vidua Matre Thadeo Capitaneo Jancoviens et Francisco Succamerarida Plocentum Per Illribus Rdissimis Antonio Scholastico et Joachimo Custode Plocens Filijs Dembowskie Cito et Acto per eosd Illrem et Mcos Juliannam de Kampenchauzeny Matrem et Franciscum Filium Dembowskie suis et Filior et Fratrum suor nnibus plter comparentibus Judum robore Decri ex quo psens fundata jurisdictio ante omnia ad reproductionem documentorum in Judicio Trri Plocens pleno mediante pstito jurto sibi communicatorum

ad Causam

181

Causam ꝑsenę se se referenę partes compa-
rentes stringit idq̃ in instanti, reproduxerunt
Summarijs Manu ejusdem Judicij authorisa-
tis specificata quare hoc in puncto easdem sen-
tentiae suae satisfecisse declarandę ad resonan-
tiam documentorum primo resignationis sup
Sortem Brum Psary et Krayhowo per
Gsum Damianum Kadłubowski oto Adami
filium in rem oto Gsi Andreae Kadłubow-
ski fratris sui germani coram Actis Crenę
Plocenę Fra 4ta pt Fm Sanctae Marga-
rethae V. et M. in Annô 1676to recogni-
tae et ~~ad obligationem~~ Contractus obligtorij
Brum Krayhowo Mieczk per Gsum Jaco-
bum Kadłubowski oto Andreae Filium ab
una et Mcum Franciscum Zdzienicki
Ensiferum Stęzycenę ab altera Parte
coram Ejusdem Actis Fra 2da pt Fm Visita-
tionis G. V. Mariae in Annô 1735to inter-
cessae tum intromissionis per Gsos Jose-
phum et Mariannam Lasockie fratrem
et Sororem germanos oto Ludovici filiorum
et filiarum ex oto Gsa Francisca Kadłubow-
ska quondam Jacobi filia progenitos
ad Bona Psary receptae coramq̃ Actis
ut supra Crenę Plocenę in Vigilia Fi
Nativitatis Christi Domini Annô 1758vo
per Mlem Paulum Przybys recognitae
porro distinctae intromissionis in Bona
haecce Psary ad requisitionem Gsor Adami

Mieczyński

Mieczynski et Mariannæ Lasoka Ejusd. Ludovici Lasocki Filiæ Congum post sterilem decessum ob. Gsi Josephi Lasocki subsecutæ per Nlem Joannem Brzechowski coram Ejsd. Actis Fra tertia in Crastino festi Scapularis B. V. Mariæ Ao 1764to relatæ deniq complanationis in Psary die trigesima prima mens. Maji Ao 1768vo subtractu Condnis ibid. potestate Tribunalitia agitatæ inr Mios Paulum Subiudicem Parentem et Romualdum Camerarium Filium Trres Vissogrodiens. Kadłubowskie ab una et Gsas Adamum Mieczynski ac Mariannam Lasocka ob. Ludovici Filiam ex ob. Gsa Francisca Kadłubowska quondam Jacobi Filia quondam vero Andreæ Neptissa progenitam Coniuges parte ab altera intuitu ex divisionis Substantiæ Avialis Brum Psary Kraykowo et Alior confectæ Decreto Condrli itid. in Bonis Psary Fra Secunda post Festum Sanctissimæ et individuæ Trinitatis hocce Anno prolato ~~rathificatæ~~ in Actaq Curiæ Regiæ Rosanens. Fra quinta in Vigilia festi Nativitatis Sancti Joannis Baptistæ Anno ut supra modo oblatæ inserto rathificatæ iam autem in Anno 1780mo die secunda mens. Augusti in Acta Crens. Plocens. de tenore ~~sequenti~~ ingrossatæ genealogiam Domus Kadłubovianæ Adamum Kadłubowski in Capite positum retinentem suo in Judicio productam suffulgentium Gsa Marianna Lasocka, Gadamy Mieczynski Conte a Ludovico Lasocki et Francisca Kadłubowska ob. Jacobi Filia quond. Andreæ Neptissa quond. vero Adami Proneptissa Congibus se legitime processisse plane remonstrante ~~[illegible]~~ competenti Actricæ

183

Actricæ declarata in negotio Principali resolutione do
cumentorum reproductorum tantisper suspensa ad præscri-
ptum Decreti vi cujus præsens peragitur actus in ordine
probationis usus incisionis silvæ Brum Piastowo
per Gsos Mieczynskie Conges prætensæ inquisitio
nem instantaneæ per partes utrasq educendas
censet idq in instanti quibus aditur Illis ad pro
nunciandam super incorruptionem Testium iurti
rotham præstiterunt Gsus Adamus Mieczynski
suo et Contis suæ nne et Mcus Franciscus Dem-
bowski suo itidem et Matris ac Fratrum suorum
nne post quod præstitum jurtum cum Gsi Mie-
czynscy Conges Actores ad educendam hanc ee in
quisitionem ob desiderantiam Testium imparatos
se esse inferentes limitationem Actus præsentis expos
cent super quam Illris et Mci Dembowscy consentiunt
Judum ad feriam Secundam post Dcam letare quadrlem
Ao futuro 1786to venturam cum omni rigore et vi
gore Decreti ex vi cujus præsens ~~fun~~ fundata jurisdi
ctio actum suum differt limitat prorogatq con
servando Partibus Trnum in illa die comparen
di peremptorium

Petrus Rudowski Camerarius Terris
Ptus Plocen Judex Condescensorialis

Quo in Trno ex suprafata limitatione per officium
suum ad diem hodiernam facta legitime inci
denti ~~nepe~~ nempe feria Secunda post Dnicam Letare qua
dragesimalem proxima scilicet die vigesima Se
ptima

Septima mensis Martij Ao 1786to hocce officium
Camrle rursus ad suprascra Bona Piastowo condes
cendendo ibidem iurisdictione sua Judiciali in psens
Mci et Gsor Josephi Calasantij Kampenchau
zen Capitaneidae Sieluceni Bartholomaej Gutdio
ski Melchioris Mieczynski Burgrabiorum Crini
Plocens Antonij Rudowski Stanislaj Wolski et
aliorum plurimorum ad Actum psens congregatorum
per vocem Mlis Rni Glis Providi Joannis Indrzey
czak de Bonis Ktaki Authi et jurti reassumpta
partes ad inscribendam comparitionem per hunc
ce Mlem acclamare fecit quibus et quae Gsus
Adamo Mieczynski et Marianna Lasocka invi
cem Congibus Acto et Cito per Maritum suo et
Contis suae nne pltr Illri et Mcis Julianna de Kam
penchauzeny oto Illris Mci Dembowski Succame
rarij Pltus Plocens Relicta Consorte Vidua Matre Tha
deo Capitaneo Jancovien et Francisco Succa
merarida Plocens tum Illribus Rdissimis Anto
nio Scholastico et Joachimo Custode Plocens
Filijs Dembowskie Cito et Acto per eandem Illrem
Mcam Matrem suo et Filiorum suorum nne pltr
comparentibus siquidem in anteriori Condnis Trno
inquisitio per partes educenda est demandata
jurta quoque eaedem partes super incorruptionem Tes
tium expleverunt igitur Interrogatoria nonnisi partibus
conscribere conscripta sibi communicare Testes rei gnaros
nominare nominatos subscribere et inquisitionem educere
Inde mandavit idque in instanti quae interrogatoria partes conscri
pserunt communicarunt Testes nominarunt hosce sub

scripserunt

185

Subscripserunt et Inquisitionem pari numero Testium
eduxerunt quibus Judicium lectis et trutinatis suspensio-
nem in superiori Actu factam resolvendo cum Hære-
ditatis medietatis Brum Piastowa quondam per Gsum Ada-
mum Kadłubowski a Gsa Dorothea Goslicka Conte Ejus
quæsita per redonationem coram Actis Crenę Plocenę Sab-
batho pt Fm Visitationis Gloriosissimæ Virginis Mariæ
in Ao 1666to in rem Ejusdem Gsæ Dorothæ de Goslic-
kie Kadłubowska resignantium Novercæ factam, a Gsis Dami-
ano Andræa Venceslao et Paulo Kadłubowskie me-
morati olim Gsi Adami Kadłubowski Filijs abscessa
esse probatur circa vero resignationem alterius dictorum
B Piastowo medietatis fra quinta pt Dcam Conductus
Paschæ in Ao 1681mo coram Actis Crenę Plocenę per
Gsos Andræam Venceslaum et Damianum Kadłubow-
skie iam protunc post sterilem decessum Gsi Pauli
Kadłubowski in Rem Gsi Joannis Rogozienski inter-
cessam libera incisionis Arbor in Bonis Piastowo tam
ad focum quam ædificia valentium tantum per solum
met Gsum Andræam Kadłubowski imperpetuum re-
servata et peustodita esse palpatur idem quoq Gsus
Joannes Rogzienski et alterius medietatis Gosliczyzna
Brum Piastowa Hæreditate testante resignatione
coram Ejsdem Actis Fra Secunda in Vigilia Festi San-
cti Joannis Baptistæ hocce Ao 1681mo per Gsos
Michaelem Mastowski et Catharinam Kadłubow-
ska olim Adami Filiam ex olim Gsa Dorothea Goslicka
progenitam Conges recognita pro re sui lucrata
iam totalia hæcce Bona Piastowo Gso Alberto Zoł-
towski Subiudici Frri ~~Zawsk~~ Zawskrzenę et Notario
Crenę Plocenę coram Actis Crenę Bobrovnicenę

Feria

Feria Sexta pridie Festi Sanctae Mariae Magdalenae
in Ao 1690mo abresignasse remonstratur expost
eadem Bona Piastowo ad Mcos Luciam de Desseury ~~Desseury~~ ob Mcum
Kampenchauzen Succamerarij Parnaviens Relictam
Contem Viduam Matrem Ignatium Capitaneum
Sieleciens et Joannem Succameraridam Parnaviens
Filios Campenchauzeny docente distincta resi
gnatione Coram Actis Crens Plocens Fra Sexta
ipsodie Festi Decolationis Sancti Joannis Bap
tistae Ao 1760mo per Mcum Albertum Zołtow
ski Judicem Crens Plocens ob itidem Albertifili
um in rem horumce Mcorum Kampenchauzeny
Subsecutae devenisse explanantur deniq obloquente Contra
ctu resignatorio in Piastowo die vigesima septi
ma Julij Ao 1770mo inr Mcos Joannem Kam
penchazen Succameraridam Parnaviens ob Joan
nis Filium ab una et Mcum Thomam Dembowski
Succamerarium Pltus psens ab altera pte inito
Actis Crens Plocens die tertia mens Junij Ao 1773to
roborato Illris Mciet Rdissimi Dembowscy Cdi illorum
Brum Piastowo iure hereditario Marito et Parente
eor porrectorum Possessioni institisse liquent et re
cognitiones Testium a Senibus Brum Psary Sub
ditis iam de mortuis notitiam habentium usum ejusdem
incisionis Silvae in Bonis Piastowo ad Bona Psary
practicatum esse attestantur quam obrem Judi
cium prout quondam Gsus Andreas Kadłubowski
Gsd Mieczyńska Proavus circa resignationem
Sortis suae in Ao 1681mo subsecutam nonnisi
Sextae partis Brum Piastowo Haeredite gaudere
deducitur

deducitur ita in Sexta parte Borrar totalium Bo-
norum Piastowa virtute pinsertæ exceptionis li-
beram incisionem Arbor tam ad focum quam ædifi-
cia valentium perpetuo durandam Gsæ Mieczyń-
ska Actrici adjudicat Cujus Sextæ partis Borræ pro
hacce incisione determinandæ ex divisio ut quan-
to perfectius subsequi valeat Judicium Gsum
Geometram Privigiliatum et juratum per Gsos
Mieczynskie Conges Acto hic ad Bona Piasto-
wo conducendum mandat qui Gsus Geometra
captato tempore ante tamen Trnum ex limita-
tione incidente infra præfigendum condnurus
hancce Borram Silvam et Rubeta pro Granicie bus
Bonor Piastowo reperibilem in eorum circum-
ferentia latitudine et protendentia dismensura-
bit et ad quantitatem quadratarum perticar
reducet in Mappa quoq sua hacce Borram cum
specificatione qualitatis ejus delineabit, loca
vacua, lutosa vias denotabit sieq cum paratam
Mappam Gsi Mieczyńscy Conges in Trno ex limi-
tatione incidenti reproducent Actum vero psens
Condnis Jud ad diem undecimam Septembris Anno
currente venturam cum omni vigore et rigore
Decri ex quo psens fundata jurisdictio denuo ~~dif~~
difert prorogat limitatq Conservando Partibus
Trnum in illa die comparendi peremptorium
quo in Trno Judicium Sextam partem in Borrio
Silvis et Rubetis Brum Piastowo pro incisio-
ne Gsor Mieczynskich Congum in uno loco

determinabo

determinabit et exdividet Decreti praesentis Vigore
Petrus Rudowski Camerarius Terrae Plocensis
Plocensis Judex Condescensorialis

Offm Praesens Cum Capite Plocensi ad oblationem
Gi Adami Mieczynski Decretum Condito infrascriptum
in Bonis Inferius nominandis inter Partes Infrascriptas
explicandae per Offm Cammiale Terrae Plocensis prolatum
manuque eiusdem Gi Camerarii propria subscriptum
Exhibendum et Acticandum Actisque Praesentibus Ingros-
sandum Suscepit in Tenore sequenti (inserto)
Originali eiusdem Decreti Circa acta Praesentis
Extrelictum.

In Cta Plocensi Feria 3tia post Dnicam Misericordiae proxima Julius
Dni 2da Mensis Maii AD 1786.

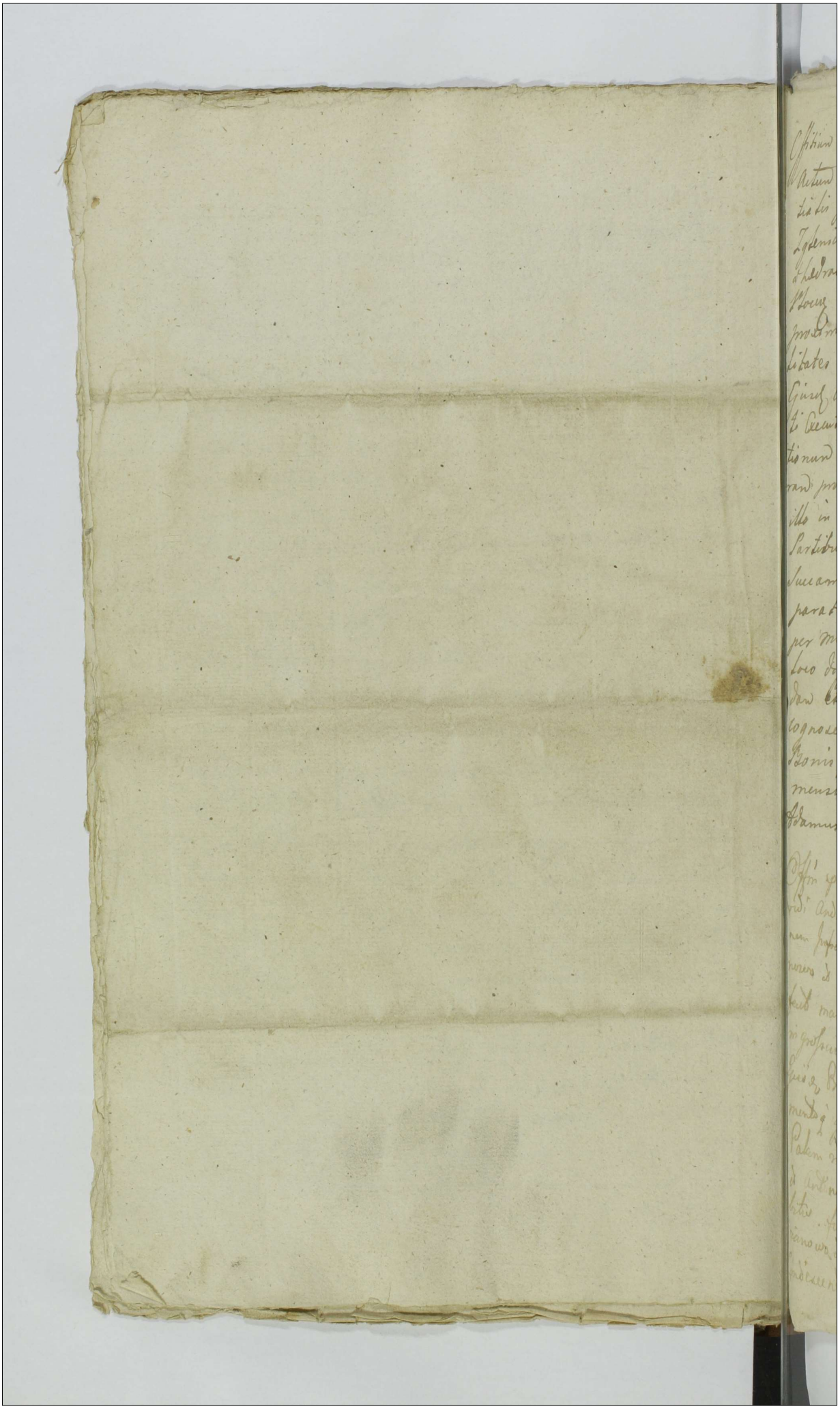

A·GR·SB

199

Officium Camerariatus Granitiale Pltus Plocensis
Actum et Terminum Condescensionis Grani
tialis Inter Bona Krzyżanowo J. Jacobi
Zglenicki ab una et Parzeń Capituli Ca
thedralis Plocensis hereditate parte ab altera ex Decreto Trni
Plocensis Emanato pro Tra 2da post Dnicam Misericordiae
proxime ventura ex prorogatione Incidenten cum ob lega
litates suas Eodem in Trno expedire non valet Ideo actum
Ejusdem Condescensionis cum omni vigore et Rigore Decre
ti Executivi anteriorumque actuum et prorogationis ac adcita
tionum ad Diem Terciam mensis July anno praesentis ventu
ram prorogat Limitat et Differt Conservando Terminum
illo in Tempore per praesentem prorogationem praefixo
Partibus tam Principalibus quam adcitatis Coram JMcio
Succamerario vel suo Coram Officio Comparendi
paratum peremptorium quam quidem prorogationem
per Mtem quemvis in praesentia duorum nobilium in
loco differentiarum promulgandam partibus notifican
dam et Coram actis Cnae Plocensis modo Relationis Re
cognoscendam Censet in quorum fidem datum in
Bonis Gradzanowo Zbąskie die vigesima Octava
mensis aprilis A Dni 1786to.

Adamus Łączyński Camerarius Granitialis Pltus Plocensis

Offm praesens Crenae Capitli Plocensis ad Oblationem Mtis Rni Julii Pro
vidi Andreae Jaskulski de Krzyżanowo Cathi et Jurati Prorogatio
nem Infrascriptam Actus Condnis Granitialis Inter Bona Krzyża
nowo et Parzeń agitandae ~~agitandae~~ per Offm Crnale Grnale Plocensis
facto manu Ejus subscriptam Reproducens ad Actricandae Actisque praesentis
ingrossandae suscepit in tenore sequenti (Inserat) Originale
Ejusdem Prorogationis circa Acta praesentis est relictum Infunda
mentoque Ejusdem Prorogationis Suprascriptus Mtis pltis Comparens
Palam vidit Quia ipse habito secum Nel. Simone Lisowski
et Antonio Łagana in cordentius testimonium sibi adhi
bitis fuit in loco controverso inter suprascripta Bona Krzy
żanowo et Parzeń die hesterna Actum hunc praedictum et Ejusdem
Condescendens Actum praemissae Condnis Grnalis ad Diem

131

200

tertiam Mensis Julij Anno praesenti venturam reclam
ut et ad noticiam Omnium Pr̃tium indubiam de
ut de quo praesenti Jd Mlis fuit Relad nent

In Crd Ploceny fo 3 post Dm Misericordiae proxima
scilicet Die 2a Mensis Maij AD 1786

Condescensionis Gra
nitialis Inter Bona
Krzyżanowo et Pa
rzen agitandae pro
rogatio.
1786. tt

30

Działo się w Troszynie Dobrach J.o K.Mci w Rezydencyi Dworskiey, w Poniedziałek, toiest Dnia Piątego Miesiąca Wrzesnia Roku Pańskiego Tysiącznego Siedmsetnego Osmdziesiątego Piątego.

201

W przytomnosci Urodzonych Ignacego Jakuba Cichockiego Vicesgerenta Grodzkiego Gostyńskiego, Antoniego Milewskiego, y innych Osob Aktowi temu przytomnych. Niemniey Pracowitego Stefana Siary Woznego Generała Ziem koronnych z Troszyna Akt ninieyszy przywołującego.

MY Kommissarze J.o K.Mci Dekretami dwoma Referendaryi Koronney, pierwszym na Dniu Pierwszym Miesiąca Czerwca, Drugim na Dniu Trzecim tegoż Miesiąca Roku bieżącego Tysiącznego Siedmsetnego Osmdziesiątego Piątego, zapadłemi do czynnosci Aktu tego wyznaczeni niżey wyrażeni, zapatrzywszy się na pomienione Dekreta J.o K.Mci, ktorych osnowa takowa= Stanisław August z Bożey Łaski Krol Polski, Wielki Xiąże Litewski Ruski, Pruski, Mazowiecki, Zmudzki, Kijowski, Wołyński, Podolski, Podlaski, Jnflantski, Smoleński, Siewierski

202

Siewierski y Czemiechowski. Oznay-
muiemy niniejszym Listem Naszym
wszem wobec, y kazdemu zosobna,
komu o tym wiedzieć należy, Iż za-
pozwany był do Nas y Sądow Na-
szych Zadwornych Referendaryi ko-
ronney Listem Pozwu Mandatu Na-
szego Urodzony Ignacy Cichocki Dobr
Troszyna Uprzywilejowany Possessor
z Sprawy niżey wyrażoney, y Dobr
Jego ogulnie wszystkich, na Instan-
cyą Urodzonego Instygatora koronnego
y Jego Donoszących Uczciwych Woy-
ta, Przysięznych, Prawowitych Podda-
nych y całey Gromady Wsi Troszy-
na y Troszynka Powodow, ato
przychylaiąc się do Manifestow wy
rzeczonych oto: Iż lubo Dekretem Są-
dow Naszych Roku Tysiącznego Sied
setnego Osmdziesiątego Trzeciego Spra-
wę na kommissyą odsyłaiąc, y zakoń-
czenie kommissyi w Roku tymże, lub y
w przyszłym, przed Kadencyą iednak
Sądow Naszych kommissarzom za-
lecone zostało; Pozwany iednak na
ostatnie dążące Powodow wypiszcze-
nie, kilkokrotne Limity w kontr

Dekretowi

ddddd

Dekretowi Naszemu wyprokurował, a
przez to ostatniego upadku Powodom
stał się przyczyną: Dowidzenia y
przysłuchania się: Pozwanego za wy-
prokurowane kilkokrotne Limity przy-
kładnie ukarać, Sprawę w nielitorych
kathegoryach rezolwyę mieć mogą-
cych, w Sądzie Naszym rozsądzić, w
innych zaś na kommissyą odesłać, y
tęż kommissyą do iaknayprędszey
exekucyi podług przepisu Regaty
wzmiankowanego Dekretu Sądow Na-
szych przywieść zalecić, Expensa pra-
wne Regestrem specyfikować się ma-
ige, powrotu nakazać, y to co Prawo
y Sprawiedliwość wymagać będzie,
postanowić: Wzaiemnie także za-
pozwani byli do Nas, y tychże
Sądow Naszych Zadwornych Re-
ferendaryi koronney Listem Pozwu
Mandatu Naszego Urzędu Woyt,
Prawowici Poddani, y całe Gromady
Wsiow Troszyna y Troszynka, tu-
dzież Szl. Schweytzer Geometra z
Osob Sprawy, niżey wyrażoney, y
Dobr Ich ogolnie wszystkich, na

Instancyą

Instancyą Urodzonego Ignacego Ci-
chockiego tychże wsi Uprzywileiowa-
nego Possessora Powoda, ato do go-
towey Sprawy, gotowych Terminow y
Wpisow, oto: Iż Pozwani początko-
wo intentowawszy tak Powodowi,
iako też Hollendrom tamże osia-
dłym, tudzież Plebanowi Troszyńskie-
mu Sprawę, po wypadłym Dekre-
cie w Sądzie Naszym na kommissyą,
y następnie potym Dekretach w Są-
dzie kommissarskim w Limnie na ża-
danie Pozwanych będących, zamiast
kończenia kommissyi, Powoda do Są-
dow Naszych piennie pozywać, grun
tow pomiar czynić, y Dekretowi Na-
szemu we wszystkim sprzeciwić się
ważyli: Do Widzenia y przystawa-
nia się: względem Mappy ad con-
tenta Manifestow zadecydowawszy,
Pozwanych za przerwanie wydanym
do Sądow Naszych Mandatem kom
missyi ukarać, Unkoszta wszelkie
ztąd wynikaiące powrocić nakazać, do
odbywania wszelkich powinności aż

do zakończenia

do zakończenia Sprawy obowiązać,
zuchwalstwo, y tego coby Dworowi szko-
dę czynić mogło zakazać, Dekret Sądu
Naszego na Kommissyą wypadły we-
wszystkich uskutecznić nakazać, w po-
wodztwie Pozwanych nieprzyzwoicie
czynić uznać; Alias iako obszerniey
pomienione Pozwy Mandaty Na-
sze wzaiemne, y ich Relacye; Pier-
wsza Dnia Szesnastego Miesiąca
Lutego w Ziemstwie Gąmbińskim,
Druga Dnia Szostego Miesiąca
kwietnia w Grodzie Gostyńskim
Roku teraznieyszego, Tysiącznego
Siedmsetnego Osmdziesiątego Pią-
tego urzędownie zeznane w sobie
de præmissis obmawiaią, y opiewa-
ią: Na dzisieyszym więc Terminie
z pomienionych Pozwow Mandatow
Naszych wzaiemnych słusznie przy-
padaiącym, y dotąd się kończącym, gdy
WWrr: Instygatorowie Koronni y
Ich Donoszący Ucz: Woyci, Przysiężni,
Prawowici Poddani y całe Gromady
Wsiow Troszyna y Troszynka
Powodowie

206

Powodowie y Pozwani przez Ucz: Wi-
ktora Bednarka swym y Gromad
pomienionych Jmieniem osobiscie,
wraz z Ullr. Walentym kozłowskim,
y Janem Nepomucenem Gratkow-
skim Plenipotentami swemi zie-
dney, a Ur. Ignacy Cichocki tych-
że ewi uprzywilejowany Posses-
sor Pozwany y Powod osobiscie,
wraz z Ullrr. Stanisławem Rut-
kowskim, y Bonifacym Chmie-
lewskim Plenipotentami swemi
z drugiey, Tudzież Szl. Fryderyk
Schweytzer Geometra przysięgły
Pozwany y Przypowiadaiący się
osobiscie wraz z Ur. Walentym
Kozłowskim Plenipotentem swym
z trzeciey Strony, przed Nami, y
Sądami Naszemi Zadwornemi
Referendaryi Koronney stawali,
Terminu tego pilnowali, y mię-
dzy sobą kontrowertowali; My Krol
y Sąd Nasz Zadworny Referen-
daryi koronney, wysłuchawszy Stron
kontrowersyi, y Pozwy Mandaty
nawzaiem przez Strony wydane

rozsądzaiąc

rozsądzaiąc, Gdy Gromada Wsi Troszyna odwołuiąc się do Dekretu Sądow Naszych Roku Tysiącznego Siedmsetnego Osmdziesiątego Trzeciego, na Dnia Dwunastym Maja z kontrowersyi zapadłego, kommissyą na grunt Wsi Troszyna, z obowiązkiem, aby taż kommissya w Roku owym Tysiącznym Siedmsetnym Osmdziesiątym Trzecim, lub w następuiącym, ale przed kadencyą Sądow Naszych odbyta y zakończona została, wyznaczaiącego, a złożywszy Akty cztery kommissarskie, Pierwszy Dnia Pierwszego Miesiąca Września Roku Tysiącznego Siedmsetnego Osmdziesiątego Trzeciego, w Xięgach Ziemskich Gąmbińskich Dnia Piątego Marca Roku Tysiącznego Siedmsetnego Osmdziesiątego Czwartego oblatowany, po odbytey komportacyi Dokumentow dla pomiaru gruntow, sprowadzenia Geometry, y Mappy delineowania, Limitę do Dnia Pierwszego Maja Roku Tysiącznego Siedmsetnego

Siedmsetnego Osmdziesiątego
Czwartego czyniący Drugi na
tymże Dniu Pierwszym Maja
Roku tegoż Tysiącznego Siedmsetne-
go Osmdziesiątego Czwartego,
a do Xięg Ziemskich Gąmbińskich
Dnia Jedenastego Sierpnia przez
Oblatę podany, z Limitą dla wyle-
wow wod wiślanych, y za zezwole-
niem Stron do Dnia Pierwszego
Września Roku tegoż Tysiącznego
Siedmsetnego Osmdziesiątego Czwar-
tego nastąpiony. Trzeci podobnież
na tymże Dniu z Limity przypadaią-
cy za położeniem Przypozwu po Wie-
lebnego Xiędza Stolarskiego Probosz-
cza Troszyńskiego o komportacyą Do-
kumentow przez Ur. Cichockiego Pos-
sessora Uprzywilejowanego Dzierża-
wy Troszyna wydanego, a Dnia
Dwudziestego Szostego Miesiąca Kwie-
tnia Roku tegoż Tysiącznego Siedm-
setnego Osmdziesiątego Czwartego
w Aktach Grodzkich Gostyńskich ze-
znanego, lubo na Terminie kommissyi

poprzedzaiącym

poprzedzaiącym, to iest Dnia Pier-
wszego Maja tegoż Roku odpra-
wuiącey się, względem zatatwienia
namienioney komportacyi Dokumen-
tow przeciw Wielebnemu Xiędzu
Stolarskiemu w ow czas nieżyłego,
a na Terminie tym po nastąpioney
śmierci w. Miesiącu Lipcu tegoż Roku
niegdy Wielebnego Stolarskiego —
końcem adaptacyi nowego Proboszcza,
lub kogo innego ab Officio zestane-
go, przez tegoż Ur. Cichockiego w Są-
dzie kommissarskim składanego, dla
czego znowu Limita do Dnia Szoste-
go Października w Roku tymże
Tysiącznym Siedmsetnym Osm-
dziesiątym Czwartym nastąpiła.
Nakoniec czwarty Akt kommissarski
na Dniu tymże Szostym Miesiąca
Października Roku Tysiącznego
Siedmsetnego Osmdziesiątego
Czwartego, lubo po złożeniu Przy-
pozwu przeciw Konsystorzowi War-
szawskiemu, a szczegulniey po Wie-
lebnego Lamkowskiego Proboszcza
Gambińskiego, Kościoła zaś Pro-
szyńskiego podten czas Kommen-

Darza-

210

Kommendarza wydanego, komporta=
cya namieniona Dokumentow usku=
teczniona bydz by mogła, y w dal=
szym stopniu Sprawa kontynuo=
wać się; wszelako znowu na Limi=
cie tylko, a ieszcze przedłużoney, to=
iest do Dnia Dwudziestego Piąte=
go Maja, Roku Tysiącznego, =
Siedmsetnego Osmdziesiątego
Piątego opartey, y zakończony,
niemniey zaniesiony w Grodzie Płoc=
kim Dnia Pietnastego Pazdzier=
nika Roku Tysiącznego Siedm=
setnego Osmdziesiątego Czwar=
tego, Manifest, taż Gromada Wsi
Troszyna y Troszynka pokładaiąc,
namienione Limity, a osobliwie osta=
tnie dwie na przedłużenie Sprawy
czynione bydz wnosiła, y Ur. Cichoc=
kiego o sprawienie tych Limit ob=
winiaiąc, powrocenie kosztu na=
te kommissye czynionego, y Kar
wsciągnienie zato; Także produku=
iąc w Sądzie Naszym Mappę przez Szl:
Schweytzera Geometrę swym kosz=
tem

kosztem sprowadzonego z wymiarem
gruntow Troszyńskich zrobioną, nad-
grodzenie osobno połowy Expensy z
Pozwu swego konkludowała; Urodzony
zaś Cichocki Uprzywilejowany Wsi
Troszyna Possessor odwołuiąc się do
Manifestow; Pierwszego Dnia Jede-
nastego Grudnia Roku Tysiącznego
Siedmsetnego Osmdziesiątego Trze-
ciego, w Aktach Ziemskich Gąbiń-
skich; Drugiego Dnia Trzydziestego
Wrzesnia, Roku Tysiącznego Siedm-
setnego Osmdziesiątego Czwartego
w Grodzie Gostyńskim: Trzeciego
Dnia Szostego Kwietnia Roku tera-
znieyszego Tysiącznego Siedmsetnego
Osmdziesiątego Piątego, w tymże Gro-
dzie przeciwko Gromadom pomie-
nionym, y Szl. Schweytzerowi Geome-
trze uczynionych, że taż Gromada spro
wadziwszy pomienionego Geometrę,
y ugodę z Nim od wymiaru Włoki
w iednych gruntach po Złotych czter-
nascie, a w drugich po Złotych osm-
nascie w cenie wysokiey, bez zniesie-
nia się wzaiemnego z sobą uczyniwszy

niesłusznie

212

niesłusznie powrocenia expensy połowy domaga się, ile ten wymiar niedostatecznie y z krzywdą Dworu sporządzony, y dla tego, że nawet niepotrzebnie grunta inne, y bez wiedzy Dworskiey w tenże pomiar pozaymowane zostały, y że bez sprowadzenia innego Geometry, y pomiaru osobnego zrobienia kommissya y Sprawa zakończyć się niemoże, y z innych okoliczności w tychże Manifestach wyrażonych, Gromadę rzeczoną Wsi Troszyna y Troszynka, y wspomnionego Szl. Schweytzera Geometrę obwiniaiących, żądania y zarzuty Gromady odpierał; Limity zaś namienione, że pierwsza z potrzeby nakazanego wymiaru; Druga z okoliczności wylewu wody et de consensu Partium nastąpiła, czytaniem Aktow kommissarskich dowodził. Powtorne zaś dwie niezprzyczyny Jego, ale z okazyi smierci nastąpioney Wielebnego Stolarskiego Proboszcza Troszyńskiego, y ostatnia z nich na Dniu Szostym Miesiąca Pazdziernika Roku Tysiącznego.

Tysiącznego Siedmsetnego Osmdziesiątego Czwartego, na przełożenia Wielebnego Lamkowskiego Proboszcza Jabłińskiego, iako kommendarza Kościoła Troszyńskiego, że kompartacyi Dokumentow, niemaiąc ich ustawicznie niemoże, y że taż kompartacya aż po installacyi nowego Proboszcza dopełniona będzie, wnoszącego. A tak Limity pomienione przez Sąd kommissarski z tychże przyczyn, iako wyżey uczynione zostały, tenże Ur. Cichocki wnosił, A pogotowiu zaskarzenie Gromady o przewłokę Sprawy przez te Limity, y żądane od siebie nadgrodzenie Expens być niesłusznie przekładał, owszem za wyprowadzenie Sprawy in Caussorio, a nie od Sentencyi w samey Sprawie według Pozwu Mandatu od siebie wydanego ukaranie Gromad Wsi Troszyna y Troszynka konkludował; Zatym My Król y Sąd Nasz Zadworny Referendaryi koronney, te Stron kontrowersye zważywszy; Lubo ostatnie Limity dwie dla samey tylko kompartacyi Dokumentow od Probostwa Troszyńskiego

na dawniey-

na dawnieyszym Akcie kommissarskim w czasie zycia Wielebnego niegdy Xiędza Solarskiego, iako o to przypozwanego, a y na tym trzecim przez Wielebnego Lamkowskiego ab Officio konsystorza Warszawskiego wyznaczonego kosciola Troszyńskiego kommendarza moggcy bydz odbytey, innicy potrzebnie uczynione przez Sąd kommissarski okazuią się. a nawet weryfikacya pomiaru Geometrycznego gruntow Troszyńskich z dopełnieniem nasamprzod komportacyi Dokumentow od Strony trzeciey przypozwaney między dwie prymcypalne wchodzgcey, związku koniecznego niemiała, y odbycie teyże weryfikacyi pomiaru nastąpić by mogło było. Jednakże z przyczyn Sądowi Naszemu wiadomych rezolwuią uznamia, lub nie. kary tak z powodztwa Gromad Troszyńskich za pomienione Limity, y Sprawy przewłokę przeciw Ur. Possessorowi Troszyńskiemu żądaney, iakoteż nawzajem za wyprowadzenie do Sądow Naszych Sprawy in auctorio Limit poczynionych na Gromadę Troszyńską

OOO

Gromadz Troszyńskg od Ur. Possessora
Troszyńskiego konkludowaney tym
czasem zawieszwszy Exekucyą nieod-
włoczną Dekretu Sądu Naszego Roku
Tysiącznego Siedmsetnego Osmdziesią-
tego Trzeciego kommissyą wyznacza-
iącego, podług Reguły w nim przepi-
saney nakazuiemy, y na ten koniec kom-
missarzy Naszych Ullr: Jana Gumow-
skiego Sędziego Ziemskiego Płockiego,
Piotra Łączyńskiego Stolnika Gostyń-
skiego, Antoniego Woźnickiego Pod-
sędka, Franiszka Ciołkowskiego P-
sarza Ziemskiego Płockich, Jędrzeja
Bratoszewskiego Gostyńskiego, Jozefa
Garbowskiego Łęczyckiego, Pisarzow
Grodzkich, Franciszka Puchałę, Jozefa
Nietyxę Burgrabiow Grodzkich War-
szawskich, Wawrzyńca Żukowskiego,
Franciszka Winnickiego, Adama
Glezmera Sekretarzow Naszych, mo-
Sądu Naszego wyznaczamy; A po-
nieważ Ur Cichocki Starosta Troszyń-
ski Mappę przez Szl. Schweytzera
delineowaną, y pomiar sporządzony
Manifestami, y Sądownie zaskarza,

aten bez

a ten bez weryfikacyi na gruncie Sg-
dowey kommissarskiey poznany te-
raz, ani Rezolucya na niego, y na za-
danie Gromady Troszyńskiey powro-
cenia połowy Expensy być niemoże,
Przeto aby ta okoliczność nagania-
nego pomiaru y Mappy przez Szl.
Schweytzera zrobioney, Kommissyi
przyszłey do zwłoki dalszey po-
chopu niedała, wolność temuż Ur.
Starostie Troszyńskiemu przed za-
częciem y Terminem przyszłey kom-
missyi sprowadzenia innego Ur. Geome-
try któregokolwiek przysięgłego kosz-
tem zweryfikowania pomiaru przez
Szl. Schweytzera od Gromad sprowadzo-
nego zrobionego, lub gdyby potrzeba wy-
cięgała, innego pomiaru uczynienia grun-
tow Troszyńskich, y delineowania Map-
py według Reguły w Dekrecie kom-
missarskim Roku Tysiącznego Siedmset-
nego Osmdziesiątego Trzeciego, Dnia Pier-
wszego Września zapadłym przepisa-
ney, ale pod upadkiem zaskarzania
Mappy y pomiaru przez Szl. Schwey-
tzera zrobionego, w przypadku niesprowa-

dzenia

OOO

niesprowadzenia innego Geometry, y wy-
miaru nieskończonego zupełnie, przed
Terminem przyszłey Kommissyi zo sta-
wuiemy: A Gromadzie Troszyńskiey =
Mappy przez Szl. Schweytzera zrobioney
sprowadzonemu Geometrze kommuniko-
wanie y dozwolenie dla zweryfikowa-
nia iey przykazuiemy: Sędziemu zaś
Kommissarskiemu weryfikacyą tych
Mapp pomiarowych, lub gdyby dru-
giey niebyło, tedy tey, ktora iuż zrobio-
na iest, zlecamy: y aby uż Ulr. kommis-
sarze za wydanym wprzod obwieszcze-
niem dwutygodniowym Termin kom-
missyi poprzedzaiącym, na Dzień Pią-
ty Miesiąca Września Roku teraźniey-
szego Tysiącznego Siedmsetnego Osm-
dziesiątego Piątego do Dóbr Troszyna
zjechali, y tam nieodiągaiąc się na nie-
bytność niektorych z pomiędzy siebie,
byleby Ich trzech było, wykonawszy
pierwey Iurament, ieżeliby ktoży z Nich
na Funkcyą Sędziowską przysięgłemi
niebyli, na Rotę — Ja N.N. przysięgam
Panu Bogu

Panu Bogu Wszechmogącemu w Troy-
cy Swiętey Jedynemu; Jż Sprawę tę,
iako y inne, do ktorych czy to Dekretem,
czyli Reskryptem J^o k^o M^ci Pana Mił^o
wyznaczonym będę, według sumienia
Prawa, y Przywilejow każdemu służą-
cych, niemaiąc względu na bogatego,
lub ubogiego, Przyaciela, krewnego, y
Nieprzyaciela, sądzić będę. Darow ża-
dnych od nikogo przed Sprawą, pod-
czas Sprawy, y po Sprawie brać, rady
prawuiącym się na uszkodzenie spra-
wiedliwosci dodawać, praktyk w Spra-
wach toczących się czynić, y zdania wo-
tuiących wydawać niebędę. Tak mi
Panie Boże dopomoż, &c. = Jurisdy-
kcyą Kommissarską zafundowali, po-
ktorey ufundowaney, niezważaiąc na
niestawienie się ktoreykolwiek Stro-
ny obwieszczoney, a niestawaiącey, Spra-
wę tę /: nieczyniąc iuż żadnych Limit :/
między Stronami tak pryncypalną o-
grunta y powinnosci, tudzież o przebory
lub niedobory w tychże powinnosciach,

y wszelkie

y wszelkie Stron pretensye Manifesta-
mi y Terminami obięte, y do Sądu swe-
go wprowadzić miane, a zgoła we wszy-
stkim według przepisu tak przeszłego,
iakoteż ninieyszego Dekretu, za przypo-
zwaniem, kogo Interess dotykać będzie,
A nareście y pretensyą Szl. Schweytzera
Geometry teraz przypowiedaiącego się,
y nawzajem Ur. Cichockiego przeciwko
Niemu, zupełnie y ostatecznie nic nie-
tkniętego, ani nierezolwanego niezosta-
wuiąc, a od samey Sentencyi finalney
Stronie uciążoną się bydz mieniącey
Appellacyi dopuszczaiąc, rozsądzili, y-
zadecydowali; moc zupełnie daiemy, mocą
Dekretu teraznieyszego do tego wszy-
stkiego szrodkuiącego: Naco dla lepszey
wiary pieczęć Referendaryi koronney=
przycisnąć rozkazalismy, Działo się w
Warszawie w Pałacu Rzeczypospolitey
Krasińskich zwanym, we Szrodę, toiest Dnia
Pierwszego Miesiąca Czerwca, Roku Pań-
skiego Tysiącznego Siedmsetnego, Osm-
dziesiątego Piątego; Panowania Naszego
Dwudziestego Pierwszego Roku; /: Miey-
sce Pieczęci Referendaryi koronney: /

Za Sprawą

220

Za Sprawą y przełożeniem Jasnie Wielmo-
żnego Timoteusza Nałęcz z Gorzynia Go-
rzyńskiego Referendarza W.go koronnego,
Orderu Orła Białego Kawalera; Timo-
teusz Nałęcz z Gorzenia Gorzeński Refe-
rendarz W. kor. Paweł Białobrzeski
Pisarz Sądow Referendaryi koronney;
manu propria: = Drugiego Dekretu
osnowa następuiąca. = Stanisław Au-
gust z Bożey Łaski Krol Polski, Wielki
Xiąże Litewski, Ruski, Pruski, Mazowiec-
ki, Zmudzki, Kijowski, Wołyński, Podol-
ski, Podlaski, Inflantski, Smoleński, Sie-
wierski, y Czerniechowski. Oznaymuie-
my ninieyszym Listem Naszym wszem
wobec, y każdemu zosobna, komu o tym
wiedzieć należy: Iż zapozwany był do
Nas y Sądow Naszych Zadwornych Re-
ferendaryi koronney Listem Pozwu Man-
datu Naszego Ur. Ignacy Cichocki Dobr-
Troszyna Uprzywilejowany Possessor,
z Sprawy niżey wyrażoney, y Dobr
Jego ogolnie wszystkich, na Instancyą
Ur. Instygatora kor. y Jego Donoszą-
cych Ulicz: Hollendrow na gruntach
Troszyńskich ulokowanych, tudzież
ogolnie

ogulnie wszystkich Czynszowników na-
tychże Latifundyiach mieszkaiących Po-
wodow, ato przychylaiąc się do Manife-
stow, a mianowicie do Manifestu w Gro-
dzie Płockim Roku Tysiącznego Siedm-
setnego Osmdziesiątego Czwartego uczy-
nionego, do widzenia y przysłuchania się
Pozwanego za wyprokurowanie kilkokrotne
z ostatnim Powodow wycieńczeniem Aktow
Kommissarskich, Limity, przykładnie uha-
rai, Expensa przez Powodow na ten Kom-
missye złożone, iako bez skutku z przyczy-
ny Pozwanego spełzłe bonifikowai na-
kazai, Napotym zaś Dekretu Sądow Na-
szych pod Dniem Dwudziestym Mie-
siąca Maja, w Roku Tysiącznym Siedm-
setnym Osmdziesiątym Trzecim zapadłego
kommissyą wyznaczaiącego, iak nayprędszą
y nieodwłoczną exekucyą zaleci, Unkoszta
prawne powroć nakazai, y co więcey
Prawo y Sprawiedliwość wymagaią bę-
dzie, postanowić; Wzaiemnie także za-
pozwani byli do Nas, y tychże Sądow
Naszych Zadwornych Referendaryi kor.
Ulic. Szołtysi, Ławnicy, y cała Gromada
Hollendrow Trzeszyńskich, y Czynszownikow
tudzież Szl. Schweytzer Geometra, z Sprawy,

niżey

niżey wyrażoney, y Dobr Ich ogulnie wszystkich; Na Instancyą Ur. Ignacego Cichockiego Wsiow Troszyna y Troszynka Uprzywilejowanego Possessora Powoda, oto: Iż Pozwani zbuntowawszy się przeciwko Powodowi, nieczekaiąc końca kommissyi w Limicie na żądanie Pozwanych będącey; Powoda pienno do Sądu Naszego wywołali, Geometrze mimo pozwolenia Powoda, wysoką cenę postanowiwszy, przez Niegoż grunta pomierzyć wystarali się; Pozwani zaś inni Hollendrzy y Czynszownicy bynaymniey pod kontrakt Roku Tysiącznego Siedmsetnego Szesćdziesiątego Piątego niepodpadaiący, z innemi Pozwanemi Holendrami łączyć się, y powodztwa pienne formować ważą się; do widzenia y przysłuchania się; w powodztwie Pozwanych nieprzyzwoicie czynić uznać, za przewłokę Sprawy kary wsciągnąć; innych zaś Holendrow y Czynszownikow pod osobnemi Prawami będących, niemodz pod kontrakt Roku Tysiącznego Siedmsetnego Sześćdziesiątego Piątego podpadać deklarować; Wymiar y Mappę podług Manifestow zadecydować;

wielość

wielość opłaty od włoki udeterminować,
tychże Holendrow y Czynszownikow po-
dług Praw Jm Służących na wzor Ter-
minu do kommissyi wydanego, y tamże
maiącego bydź rezelwowanego stosownie
do Dekretu Sądu Naszego rozdzielić, za
bunty, nieodbywanie powinności, y nie-
opłacanie danin ukarać, y oneż, iako y ex-
pensa wszelkie powrocić nakazać, alias
iako obszerniey pomienione Pozwy Man-
daty Nasze, y ich Relacyę Pierwsza Dnia
Szesnastego Miesiąca Lutego w Aktach
Ziemskich Gąbińskich, Druga Dnia
Szostego Miesiąca kwietnia w Grodzie
Gostynińskim Roku teraznieyszego Ty-
siącznego Siedmsetnego Osmdziesiątego
Piątego urzędownie zeznane w sobie
de premissis obmawiaią y opiewaią: Na
dzisieyszym więc Terminie z pomienio-
nych Pozwow Mandatow Naszych wza-
iemnych słusznie przypadaiącym, y dotąd
się kończącym: Gdy Ulr. Instygatorowie
koronni, y Jch Donoszący Ullez. Holendrzy
na gruntach Troszyńskich dokowani,
tudzież ogulnie wszyscy Czynszownicy
na tychże Laty fundyach mieszkaiący
Powodowie y Pozwani przez Ullez: Ja-
na Koppe, y tegoż Jmienia Jybus
swym

swym y całych Gromad Imieniem czyniących osobiście, wraz z Ulbr. Janem Nepomucenem Gratkowskim Plenipotentem swym z iedney, a Ur. Ignacy Cichocki Wsi Troszyna y Troszynka Uprzywilejowany Possessor Pozwany y Powod osobiście wraz z Ur. Bonifacym Chmielewskim Plenipotentem swym z drugiey, niemniey Szl. Fryderyk Schweytzer Przypozwany y Przypowiadaiący się osobiście, wraz z tymże Ur. Janem Gratkowskim Plenipotentem swym z trzeciey Strony, przed Nami y Sądami Naszemi Zadwornemi Referendaryi kos. stawali, Terminu tego pilnowali, y między sobą kontrowertowali. My Król, y Sąd Nasz Zadworny Referendaryi kos. wysłuchawszy Stron kontrowersyi, y Pozwy wzaiemne Stron rozsądzaiąc; Lubo Hollendrzy Troszyńscy Sprawę z powództwa swoiego, przeciwko Ur. Cichockiemu Possessorowi Uprzywilejowanemu Troszyna o przewłokę Sprawy na kommissyi przez czynione y wystarane Limity popieraiąc, tak pierwsze, iakoteż ostatnie Akty kommissarskie na Limitach oparte, zaskarzaią: Gdy iednak pierwsza Limita na gruncie Dnia Trzeciego

OOOO

Trzeciego Wrzesnia Roku Tysiącznego Siedm-
setnego Osmdziesiątego Trzeciego z odłoże-
niem Sprawy do Dnia Piętnastego Maja
Roku Tysiącznego Siedmsetnego Osmdzie-
siątego Czwartego uczyniona, w Aktach
Ziemskich Gąbińskich Dnia Dziewiątego
Sierpnia Roku tegoż Tysiącznego Siedmse-
tnego Osmdziesiątego Czwartego oblatowa-
na, po rewizyi gruntow odbytey, z potrzeby
nakazanego pomiaru przez Geometrę przy-
sięgłego, y delineacyi Mappy: Druga zno-
wu na Dniu Piętnastym Maja tegoż
Roku Tysiącznego Siedmsetnego Osmdzie-
siątego Czwartego, z odłożeniem Sprawy do
Dnia Pierwszego Wrzesnia, a w tychże A-
ktach Gąbińskich Dnia Dziewiątego
Miesiąca Sierpnia Roku tegoż oblatowa-
na, po złożonym pomierze y Mappie
przez Szl. Schweytzera zrobioney, a przez
Ur. Starostę Troszyńskiego według Mani-
festu w Xięgach Ziemskich Gostyńskich
Dnia Jedenastego Grudnia Roku Tysiącz-
nego Siedmsetnego Osmdziesiątego Trzecie-
go z przyczyn w nim wyrażonych naga-
nioney, a końcem doyscia iey defektow
po zaczętey weryfikacyi z gruntem u iednego
Hollendra Ucz: Jana Kopa, y to niezupeł-
nie odbytey, z okoliczności wylewu Wisły,
nastąpiły, y przez Sąd kommissarski zro-
bione

zrobione zostały; Przeto w zaskarzeniu tym
Hollendrow Troszyńskich o przewłokę
przez te Limity Sprawy, pogotowiu o
ukaranie zato, y powrocenie Expensy
nie przyzwoicie Jak czynić uznaiemy; A co
się tycze powtornych Limit dwoch, Pier-
wszey Dnia Pierwszego Września Roku
Tysiącznego Siedmsetnego Osmdziesiąte-
go Czwartego, na grunicie z złożeniem
Sprawy do Dnia Jedenastego Paździer-
nika, Roku tegoż Tysiącznego Siedm-
setnego Osmdziesiątego Czwartego uczy-
nioney, w Xięgach Ziemskich Gąbińskich
Dnia Dwudziestego Drugiego Listopa-
da oblatowaney; Drugiey Dnia Jede-
nastego Października Roku tegoż Tysiącz-
nego Siedmsetnego Osmdziesiątego Czwar-
tego, z odłożeniem Sprawy do Dnia Dwu-
dziestego Czwartego Miesiąca Maja Roku
bieżącego Tysiącznego Siedmsetnego Osm-
dziesiątego Piątego na stąpioney, do Xiąg
tychże Ziemskich Gąbińskich Dnia Dru-
giego Miesiąca Grudnia Roku przeszłe-
go przez Oblatę podaney; Lubo Ur. Cichoc-
ki Possessor Troszyna odpieraiąc za-
skarzenie Holendrow, Limity namienione
z potrzeby bydź uczynione wnosił, dla-
tego, że Sprawa z Holendrami decydowa-
na iakoby poty bydź niemogła, pokąd

pierwey

OOOO

pierwey z Gromadami Troszyńskiemi
osobnym Dekretem Kommissya wyznaczona niezakończy się, ato z przyczyny: Iż
Gromady pomienione Troszyńskie tak Ur.
Possessora Troszyna, iakoteż Holendrow o-
zabranie gruntow y pastwisk Gromadzkich,
y tychże między Holendrow rozdanie po-
czątkowo do Sądow Naszych Referen-
darskich w Roku Tysiącznym Siedmset-
nym Osmdziesiątym Trzecim zapozwały;
gdy iednak postępowanie dalsze względem weryfikacyi pomiaru przynaymniey
niekwestyonowanych gruntow od Gromad
Troszyńskich przez Holendrow z rozdania
Dworskiego rozebranych, y posiadanych,
Sąd kommissarski czynić mogł, a nareszcie lubo Gromady do tey Sprawy z Holendrami niewchodziły, y o pretendowanie za-
branie gruntow y pastwisk niepilnowały się, wszelako przyzwanie y pociągnienie Gromady, ktoreby grunta y pastwiska Gromadzkie, y przez ktorych Holendrow od Dworu Troszyńskiego rozdane,
posiadane były, w mocy Sądu zostawało;
a nakoniec gdy Holendrzy z rozdania
Dworskiego grunta posiadaią, Tedy Dwor
Troszyński czynności swoiey iest w ewikcyi, y zastąpieniu Holendrow, a take
rzeczone Limity niepotrzebnie y na
zwłokę

OO

zwłokę Sprawy, z przyczyny uczynionych przez Dwor Troszyński do Sądu kommissarskiego tych wnioskow, do żądania pomienionych Limit niesłużących, y niesłusznych nastąpiły, y poczynione z przyczynieniem expensy na Process przedłużony zostały. Przeto do powrocenia Expens, iaką pomienieni Holendrzy na kommissyi w czasie tych dwoch Limit ostatnich, y przez wprowadzoną tu do Sądow Naszych Sprawę ponieśli, obowiązanym bydz Ur. Starostę Troszyńskiego uznaiemy; Chociaż więc iż Troszyńscy Holendrzy w Regestrze złożonym wydatkow prawnych do Summy Złotych Polskich Tysiąc Dwieście Czterdzieści Dwa wynoszących umieściły, wszelako te z umiarkowania Sądu Naszego do Złotych siedmiuset zmnieyszamy; nakazuiąc, aby pomieniony Ur. Cichocki Starosta Troszyński wyżey przysądzoną Summę na Terminie przyszłey kommissyi na początku iey pod karą banicyi tamże ogłosić mianą, do Rąk Szołtysa Holendrow, lub Ich dotego umocowanego Plenipotenta zapłacił, Onegoż obowiązuiemy. A końcem uskutecznienia Dekretu Sądow Naszych Roku Tysiącznego Siedmsetnego Osmdziesiątego Trzeciego, y dalszey kon-

tynuacyi

Kontynuacyi Kommissyi wyznaczoney,
Sprawę na powrot na kommissya od-
sylamy. y za kommissarzy Ulr. Jana
Gumowskiego Sędziego Ziemskiego
Płockiego, Piotra Łączyńskiego Stol-
nika Gostynińskiego, Antoniego Wozni-
kiego Podsędka, Franciszka Ciotkow-
skiego Pisarza Ziemskiego Płockich;
Kędrzeja Bratoszewskiego Gostyńskie-
go, Józefa Jarbowskiego Łączyńskiego
Pisarzow Grodzkich; Franciszka Łucha-
tę, Józefa Nietykę, Burgrabiow Grodz-
kich Warszawskich, Wawrzeńca Zu-
kowskiego, Franciszka Winnickiego,
Adama Glezmera Sekretarzow Na-
szych, motu Sądu Naszego wyznacza-
my. Aponieważ Ur. Possessor Troszyna
Manifestami pomiar przez Szl. Schwey-
tzera uczyniony, y Mappę zrobioną
zaskarzył: Przeto aby przyszła Kom-
missya na Terminie niżey wyznacze-
nym bez dalszey zwłoki Dzieło swoie
zakończyć mogła, temuż Ur. Cichockiemu
sprowadzenie innego nawet któregokol-
wiek przysięgłego Geometry przed Ter-
minem przyszłey Kommissyi do zrobie-
nia, lub zweryfikowania pomiaru, y
Mappy iuż zrobioney, albo do uczynienia
na nowo podług przepisu, y Reguły w De-
kreie

w Dekrecie Sądow Naszych Roku Tysiącznego Siedmsetnego Osmdziesiątego Trzeciego, y w Sentencyi Kommissarskiey pozwthowey wyrażoney, dozwalamy: A Sądowi kommissarskiemu Weryfikacyą tych Mapp pomiarowych, lub gdyby drugiey niebyło, tedy tey, ktora iuż zrobiona iest, y kwestyi względem pomiaru poznanie y rozwiązanie zostawuiemy: końcem zaś weryfikacyi pomiaru y Mappy zrobioney, kommunikowanie onegoż Dworowi, y sprowadzonemu od Niego Jeometrze przykazuiemy: Zlecaiąc tymże Ur. Kommissarzom, aby za wydanym obwieszczeniem dwu tygodniowym Termin kommissyi poprzedzaiącym, na Dzien Piąty Miesiąca Września Roku teraźnieyszego do Dobr Troszyna ziechali, y tam nieodciągaiąc się na niebytność niektorych z pomiędzy siebie, byśeby Ich trzech było, po wykonaniu pierwey Juramentu, iżeliby ktorzy z Nich na Funkcyą Sędziowską przysięgłemi niebyli, na Rotę Dekretem Sądow Naszych Roku Tysiącznego Siedmsetnego Osmdziesiątego Trzeciego przepisaną Jurisdykcyą swą kommissarską zafundowali, po ktorey ufundowaney niezważaiąc na niestawienie się ktoregokolwiek Strony obwieszczoney, a niestawaiącey; Nasamprzod zaskarzenie Dworu Troszyńskiego tak na kommissyi uczynione, iakoteż tu ponowione

ponowione, że Holendrzy powinnosci należą-
cych odbywać y oddawać Dworowi nie-
maią, z indagacyi rozważyli, y pełnienie tych
nieodwłoczne pod Exekucyą nawet Dwor-
ską w czasie Sądu swego użytą, wprawuiąc
Ich do powinnego posłuszeństwa nakazali.
A zatrzymane ieżeli iakie będą w ciągu
dalszym Sprawy do rozpoznania y wyli-
kwidowania ostrzegli. A uskuteczniaiąc
przepis Dekretu przeszłego Sądow Naszych,
y teraznieyszego, Sprawę tę tak w kathego-
ryi pomiarowey gruntow, y zachodzących
w tym między Stronami sporow y zażaleń,
iakoteż w przeborach, lub niedoborach -
danin y powinnosci według Kontraktow
Każdey kolonii Hollendrom służących, nie-
oddalaiąc ani Borowych Czynszownikow,
a zgoła żadnego, ieżeli do Sprawy wcho-
dzić zechce, y skargę zanosić będzie, y-
nawzajem Dworu przeciw Nim; Ro-
wnie y to, czy Dwor do Szarwarkow
zaprzęgi czworga bydła iakoby nad-
dawnieyszy zwyczay, y w mieyscu tam-
tym niepraktykowany (: iak Hollendrzy
sądownie skarzyli się:) wymagał, lub nie?
y czyli Szarwarki w szczególnosci kon-
traktami opisane, do samego tylko orania
odkładane, y przetrzymywane były? z wszel-
kich

z wszelkich dowodow, a nawet z Inkwizycyi, ieżeli tego potrzeba będzie, nieczyniąc żadnych Limit rozsądzili; A zgoła wszystkie zaskarzenia w Manifestach y Terminach opisane, y do Sądu kommissarskiego wprowadzić miane, y całą Sprawę, nie nietkniętego, ani nierezolwowanego niezostawuiąc, ostatecznie, Appellacyi tylko od finalney Sentencyi dopuszczaiąc, zadecydowali, satisfakcyą, iaka dla ktorey Strony wypadnie, z oznaczeniem Termina, z rozciągnieniem też kar za co y na kogo okaże się, nakazali, = tymże Ullrr. kommissarzom moc dajemy; posłuszeństwo zaś winne Dworowi w powinnościach y czynszach według kontraktow Holendrom przykazuiemy, y nawzaiem do zachowania opisu kontraktow tenże Dwor Troszyński obowiązuiemy. y zlecamy; mocą Dekretu Naszego teraznieyszego do tego wszystkiego szrodkuiącego; Naco dla lepszey wiary Pieczęć Referendaryi kor. przycisnąć rozkazalismy. Działo się w Warszawie w Pałacu Rzeczypospolitey Krasińskich zwanym, w Piątek, Dnia Trzeciego Miesiąca Czerwca, Roku Pańskiego Tysiącznego Siedmsetnego

Siedmsetnego Osmdziesiątego Piątego,
Panowania Naszego Dwudziestego Pier-
wszego Roku: Za Sprawą y przełożeniem
Jasnie Wielmożnego Timoteusza Nałęcz
z Gorzenia Gorzeńskiego Referendarza
Wielkiego koronnego, Orderu Orła Bia-
łego kawalera: (: Mieysce Pieczęci Re-
ferendaryi koronney:) Timoteusz Nałęcz
z Gorzenia Gorzeński Referendarz W.
kor.; Paweł Białobrzeski Pisarz Są-
dow Referendaryi kor. manu propria:
Termin tey Kommissyi na Dzień wyżey
w Akcie wyrażony wyznaczaiące, niemniey
na wydane Innotescencye, ktorych osno-
wa takowa, pierwszych: = Actum in Gą-
bin in positione Actorum Terrestrium
utriusq' Districtûs, tam Gostinensis,
quam Gąmbinensis, Feria Tertia ante
Festum Sancti Bartholomaei Apostoli,
videlicet Die Vigesima Tertia Mensis
Augusti Anno Domini Millesimo Se-
ptingentesimo Octuagesimo Quinto = ad
Judicium Terrestre Gostinense, Actaq' ejus-
dem praesentia in Gąmbin, veniens perso-
naliter Ministerialis Rni Generalis Pro-
vidus Stephanus Siara de Troszyn,
authenticus & juratus, eidem Judicio
& Actis ejus, Literas Innotescentiales
per Illustres Magnificos Commissarios
Judices á Sacra Regia Majestate
ad expediendam

ad expediendam Commissionem in Bonis designatos, cum denuntiatione ejusdem Commissionis editas, manibus eorundem Commissariorum Judicum subsriptas infrascriptas, per se verò offerentem copiatim Die hodierna in Actu contenta, in Curia in Bonis Troszyn sita positas ad acticandum obtulit, et ad ingrossandum in Acta praesentia porrexit tenoris sequentis:= My Kommissarze Dekretem Sądow Jo Kmci Referendaryi Kor. do niżey wyrażonych czynnosci wyznaczeni y deputowani; Wam Wielmożnemu Ignacemu Cichockiemu Dobr Wsiow Troszyna y Troszynka Uprzywilejowanemu Possessorowi, tudzież Uczciwym Woytowi, Przysięznym, y całym Gromadom tychże Wsiow, oraz Szl. Fryderykowi Schweytzerowi Geometrze wiadomo czyniemy: Iż My na fundamencie Dekretu Sądow Jkmci Referendaryi Kor. między Waszmosciami = Dnia Pierwszego Miesiąca Czerwca w Roku bieżącym zapadłego, rozsądzenie Sprawy między Waszmosciami zachodzącey Nam polecającego, w porządku uskutecznienia Reguły tegoż Dekretu, na Dzień Piąty Miesiąca Września w Roku ninieyszym

w Roku ninieyszym, Dekretem tymże
oznaczony, na grunt Wsi Troszyna zjedzie-
my, na ktory Termin iako zawity, bądz-
cie gotowi; Obwieszczaiąc Waszmosciow,
iż czyli na pomienionym Terminie sta-
wicie się, lub nie. My niezważaiąc na-
niestawienie się ktoreykolwiek Strony,
do uskutecznienia wszelkich czynnosci,
Dekretem wyżey wyrażonym Nam po-
leconych przystąpiemy; a dla większey
wiary ninieyszy List Nasz obwieszcza-
iący Rękami Naszemi podpisuiemy;
Dan w Rezydencyach Naszych Dnia
Osmnastego Miesiąca Sierpnia, Roku
Pańskiego Tysiącznego Siedmsetnego
Osmdziesiątego Piątego; Piotr Łączyń-
ski Stolnik Ziemi, y Vice Starosta
Grodzki Gostyński Kommissarz, Adam
Glezmer J.o K.Mści Sekretarz y wyznaczo-
ny Kommissarz, manu propria. Jozef
Nietyxa Burgrabia Grodzki Warszaw-
ski Dekretem J.o K.Mści Referendaryi
kor. wyznaczony Kommissarz; manu pro-
pria; Originale circa Acta praesentia
est relictum. Ex Actis Terrestribus Go-
stinensibus in Gąmbin Extractum; Mile-
wski manu propria; Legit Zaborowski.
Drugich Jnnotescencyi osnowa następu-
iąca. = Actum in Gąmbin, in positione

Actorum

Actorum Terrestrium utriusque Districtus
tam Gostinensis, quam Gąmbinensis, Feria
Tertia ante Festum Sancti Bartholomei
Apostoli, videlicet Die Vigesima Tertia
Mensis Augusti Anno Domini Millesimo
Septingentesimo Octuagesimo Quinto; ad
Judicium Terrestre Gostinense, actaq.
ejusdem praesentia in Gąmbin, veniens
personaliter Ministerialis Regni Gene-
ralis Providus Stephanus Siara
de Troszyn authenticus et juratus,
eidem Judicio, et Actis ejus Literas
Innotescentiales per Illustres Magnifi-
cos Commissarios Judices à Sacra
Regia Majestate ad expediendam Com-
missionem in Bonis Troszyn designa-
tos, cum denuntiatione ejusdem Com-
missionis editas, manibus eorundem Com-
missariorum Judicum subscriptas infra-
scriptas, per se verò offerentem copiatim
Die hodierna in Actu contenta in Curia
in Bonis Troszyn sita positas, ad acti-
candum obtulit, et ad ingrossandum in
Acta praesentia porrexit tenoris sequen-
tis: My Kommissarze Dekretem Są-
dow J.o K.M.ci Referendaryi Kor. do niżey
wyrażonych czynności wyznaczeni y
deputowani

deputowani; Wam Wielmożnemu J.
gnacemu Cichockiemu Dobr Wsiow Bo-
szyna y Boszynka Uprzywilejowanemu
Possessorowi, tudzież Uczciwym Holendrom
na gruntach Boszyńskich ulokowanym,
oraz wszystkim ogolnie Czynszownikom
na tychże Latifundyach Boszyńskich
mieszkaiącym czynimy wiadomo: Iż my
na fundamencie Dekretu Sądow Ziemi
Referendaryi kor. między Waszmościa-
mi Dnia Trzeciego Czerwca w Roku bie-
żącym zapadłego, rozsądzenie Sprawy
między Waszmościami zachodzącey Nam
polecaiącego, w porządku uskutecznienia
Reguły tegoż Dekretu, na Dzień Piąty
Miesiąca Września w Roku niniejszym
Dekretem tymże oznaczony, na grunt
Wsi Boszyna zjedziemy, na ktory Ter-
min iako zawity, będzie gotowi, obwiesz-
czaiąc Waszmościom, iż czyli na pomie-
nionym Terminie stawicie się, lubnie?
My niezważaiąc na niestawienie się kto-
rejkolwiek Stronę, do uskutecznienia
wszelkich czynności, Dekretem wyżey
wyrażonym Nam poleconych, przystą-
pimy; a dla większey wiary niniey-
szy List Nasz obwieszczaiący Pieczą
Naszemi

238

Naszemi podpisuiemy; Dan w Rezyden-
cyach Naszych Dnia Osmnastego Mie-
siąca Sierpnia, Roku Pańskiego Tysiącz-
nego Siedmsetnego Osmdziesiątego Pią-
tego: Piotr Łączyński Stolnik y Vice Sta-
rosta Grodzki Gostyński, kommissarz;
manu propria; Adam Glezmer Jo. Kmć.
Sekretarz, y wyznaczony kommissarz;
manu propria; Jozef Nietyxa Burgrabia
Grodzki Warszawski Dekretem Jo. Kmć.
Referendaryi kor. wyznaczony Kommis-
sarz; manu propria; Originale circa acta
praesentia est relictum; Ex actis Terre-
stribus Gostinens. Extractum; Milewski
manu propria. Legit Zaborowski, Ro-
wnież Termin ten Stronom do stawienia się,
iako Relacya we Wtorek przed Swiętem Swię-
tego Bartłomieja Apostoła; toiest Dnia
Dwudziestego Trzeciego Miesiąca Sierpnia
przed Xięgami Ziemskiemi Gostyńskie-
mi zeznana zaswiadcza oznaczaiąc; Juris-
dykcyą Naszę przez obwołanie Woznego
wyżey wyrażonego zafundowalismy, a
dla zaszłego Słońca, onęż odwołać do Dnia
następuiącego rozkazalismy; Nazajutrz zaś
reassumowawszy Naszę Jurisdykcyą Stron
przywołać, y przywołanym, a stawaiącym
komparycyą zapisać kazalismy; Gdy-
tedy Strony, toiest Uczciwi Woyci, Przysię-
zni, Pracowici Poddani y całe Gromady

Wsiow

Wsiow Troszyna y Troszynka Powo-
dowie y Pozwani, oraz przeciw Wielebne-
mu Plebanowi Troszyńskiemu wzglę-
dem zaboru gruntow ciągłych, w tyle
siedlisk będących, przypowiadaiący się
przez Pracowitych Wiktora Bednarka,
Michała Szostaczka z Troszyna, Tomasza
Gołębiowskiego y Szymona Jasińskiego
ze Wsi Troszynka swym y całych Gromad
Jmieniem osobiscie, Szlachetny Fryderyk
Schweytzer Geometra przysięgły Pozwany
y Przypowiedaiący się osobiscie. Urodzony
Jgnacy Cichocki Wsiow Troszyna y
Troszynka Uprzywilejowany Possessor
Pozwany y Powod, a z Strony Wielebnego
Plebana Troszyńskiego Przypozwany oso-
biscie; Tudzież Wielebny Felix Dąbrowicz
Pleban Troszyński y Czermiński Powod,
y przeciw Gromadom o całość gruntow
kosciołowi należnych przypowiedaiący się
osobiscie, Uczciwi także Hollendrzy na
gruntach Troszyńskich ulokowani, tu-
dzież ogolnie wszyscy Czynszownicy
na tychże gruntach mieszkaiący Powo-
dowie y Pozwani przez Uczciwych Jana
Kope, y Pawła Heyna swym, y innych
Jmieniem Osobiscie przed Nami, y Sądem
Naszym Kommissarskim stawały, A z Stro-
ny Ur. Cichockiego Starosty Troszyńskiego
przeciwko Terminowi Przypozwu od Wie-
lebnego Xiędza Plebana do tey kommissyi
po siebie wydanemu; Iż zapozno to iest

nie na zupełne

nie na zupełne Niedziel dwie wyniesiony iest, excepcya nullitatis Termini wnoszona była. My Kommissarze Jo. Kmści zważywszy to, iż Ur. Cichocki w Roku Tysiącznym Siedmsetnym Osmdziesiątym Trzecim sam z swey Strony Wielebnego niegdy Stolarskiego Plebana Troszyńskiego do attentowania Sprawy między sobą, a Gromadami Troszyńskiemi toczącey się przypozwał, y Dekretem Tysiącznego Siedmsetnego Osmdziesiątego Trzeciego Referendarskim Krolewskim Krolewskim zrzeczonym Wielebnym Stolarskim osobna Kathegorya Sądowi kommissarskiemu do rozsądzenia polecona została, a tegoż Dekretu Tysiącznego Siedmsetnego Osmdziesiątego Trzeciego exekucya Nam kommissarzom Dekretem powtornym tegorocznym Sądu Krolewskiego zlecona iest; Nadto że do gotowego Terminu kommissyi przez Sąd Krolewski wyznaczonego, Wielebny Dąbrowicz Pleban teraznieyszy przypozew swoy wydał, y z niego rozsądzenia w swoiey Kathegoryi żąda; Przeto Termin Wielebnego Plebana za prawny uznaiemy, y Stronom Pryncypalnym Sprawę wprowadzać nakazuiemy;

W postępowaniu zaś wniesienie z Strony Gromad y Hollendrow; Iżby Urodzony

Possessor

Possessor względem uskutecznienia wery-
fikacyi Mappy przez Szl. Schweytzera
sporządzoney, sobie Dekretem Krolewskim
(:ktorego exekucya dzieje się:) dozwoloney,
lub nowey Mappy złożenia deklarował
się, y satisfakcyą Dekretowi Krolewskie-
mu uczynił, usłyszawszy, nakazuiemy
aby Urodzony Starosta o dopełnieniu, lub-
nie wyroku JoKMci nauczył, a to natych-
miast; A ponieważ Ur. Starosta Mappę
przez Ur. Marszałkiewicza Geometrę przy-
sięgłego sporządzoną składa, Przeto satis-
fakcyą w tey mierze uznaliśmy. Gdy-
znowu Uczciwi Holendrzy z osobnego akto-
ratu swego polegaiąc na Dekrecie Sądow
JoKMci nasamprzod satisfakcyi onemu
w punkcie nakazanego wyliczenia przez
Ur. Cichockiego dla siebie Summy Zło-
tych Polskich Siedmiuset domagali się;
Urodzony zaś Starosta Troszyński czy-
niąc satisfakcyą pomienionemu Dekre-
towi, rzeczoną Summę złożył, y do Rąk
wyżey wyrażonych stawaiących Plenipo-
tentow wyliczył; Przeto satisfakcyą y w tym
punkcie uznawszy, daley Stronom Sprawę
popierać nakazaliśmy; A w popieraniu
gdy Nam Kommissarzom weryfikacya
Mapp przez Strony złożonych iest poleco-
na, końcem więc tey weryfikacyi, y

zgodności

zgodności, lubnie z pozycyą gruntow, ta-
kże Wizyi onych do wskutecznienia wy-
rokow Jkmci na grunt udalismy się,
ktorą w następuiącym sposobie odbyte
sporządzilismy y opisalismy. A nayprzod=
rozpoczynaiąc onąż podług obrysienia
na Mappach obastronnych od granicy,
czyli Węgła Sciany f: iak teraz dochodzi
possessya Wsi Troszyna:/ Wiączemina,
przy Brzegu Wisły od Holendra tam-
że lokowanego Schadszneydra, widzie
lismy y uważalismy okazowane Nam
przez Stronę Hollendrow y Szl. Geometę
z Jch Strony sprowadzonego Schweytzera
kawałki gruntu przez tegoż Schadszney-
dra wydobytego y dawniey oranego,
a teraz dla poznego w tym Roku wy-
lewu Wisły nieuprawionego y niesia-
nego, przy nizinie piaskiem miałkim
po wierzchu zasypane, podług Szl.
Schweytzera za nieużyteczne, a przez
Dwor Troszyński za użyteczne rozu-
miane, Morgow z dołem wodą zalanymi
dwa wynoszące, Wktorym zaraz miey-
scu okazywał Nam Ur. Geometra Mar-
szałkiewicz z Strony Dworu sprowadzo-
ny, iż stosownie do Reguły Dekretu
Jkmci na użytek publiczny płynących
Wisłą dla przechodu y chowania Stat-

kow

Statkow, lub innych Spławow od brzegu
Wisły gruntu Łokci siedm y poł, y miey-
scami więcey zostawił, y tych do pomiaru
nadwislanych Hollendrow niewciągał,
spytany zaś Geometra Szl: Schweytzer, czy-
li toż samo uczynił, odpowiedział, iż prze-
ciwnie od samego brzegu Wisły cały grunt
mierzył. Daley idąc na gruncie Hollen-
dra Milka zwanego podobnez zasypanie
piaskiem przez wylew Wisły gruntu
wydobytego Morgow cztery, a daley na
gruncie Hollendra Bergiera podobnegoż
gruntu Morgow trzy y poł oglądaliśmy,
Idąc zaś daley w okrąg po nadwisłu
przez grunta dotykaiących do samey Wi-
sły Hollendrow, y od tych do dalszych
od Wisły w poszrod gruntow Wsi Tro-
szynka rozrzucenie po Lesie ulokowanych,
udawszy się, każdego w szczegolnosci
grunt, y allegowane przez Nich, a przez
Geometrę z Strony Onychże w Tabelli za-
notowane nieużytki, do Summy general-
ney Morgow Sto Dwadziescia y Sześć, y
Cwierć iedną, Prętow Trzydziesci Siedm
wynoszące, przez Dwor zaś y Jego Geome-
trę, oprocz w Tabelli wyrażonych Pracowi-
tych Michała Budnika Morgow Dwa y
Cwierć, Prętow Pięćdziesiąt Siedm, y Toma-
sza Gołębioskiego Morgow dwa Cwierci
trzy, Prętow Sześćdziesiąt Cztery w cale
nieużytecznych

[Szymona Jasińskiego Mor-
gow trzy, Cwierci trzy, Prę-
tow Pięćdziesiąt Siedm.

nieużytecznych / za użyteczne utrzymywane uważalismy. Toż samo y na gruntach Wsi Troszynka małego, gdzie Poddani ciągli pańszczyznami osiedli zostaią, uczynilismy, a zdarzoną kwestyą między Geometrami na gruncie Prawowitego Tomasza Łukasiaka, czyli Sołnowicza obok gruntu karczemnego leżącym, względem iakoby niezgodnego komputu tegoż gruntu z Figurą na Mappie Sch. Schweytzera Drysowaną rozpoznawaiąc grunt ten w przytomności Naszey przemierzyć rozkazalismy, a wypadaiący komput Prętow na Ziemi do skali Geometryczney cyrklem przystosowawszy, y znowu tymże Cyrklem Figurę weryfikuiąc, zgodny był tenże komput na Mappie Codorniany z samymże gruntem: Figury zaś na Mappach obu położone, o bardzo małą nierowność rozniące się wynalezlismy. Rownież na gruncie Prawowitego Szymona Jasińskiego mniejszość Figury na Mappie Szlach. Schweytzera, od Figury na Mappie Ur. Marszałkowicza ciągnieniem Tarczka weryfikowalismy, y że ta dyfferencya Figur y komputu z mierzonego przez tegoż Jasińskiego obszarania Geometrze gruntu Czynszowego, za ciągłym będącego pochodzi, dostrzeglismy: reszte zaś tegoż

gruntu

gruntu przez rzeczonego Jasińskiego uta-
jonego za Dworski w pomierze wyrażony,
y do komputu Dworskiego przyłączony-
bydz widzielismy. A tak daley postępuiąc
y wszystkie Place, czyli osiadłosci Hollen-
drow y Wsi Troszynka przechodząc, tak
allegacye względem nieużytku, pod Hollen-
drami y Wsią Troszynkiem będących grun-
tow, a na Mappie Szl. Schweytzera wy-
rażonych, y odpowiedzi Dworu, iakoteż
inne okolicznosci lubo pomnieysze, diffe-
rencyą iednak między Mappami obiema
czyniące, do rezolucyi tychże Mapp, y na-
tury gruntu, w Sądzie Naszym nastąpić
maiącey zanotowalismy, y zostawilismy;
W całym zaś ciągu tey Wizyi y weryfika-
cyi Naszey; Lubo wiele wydziałow Hol-
lenderskich zupełnie niemal wydobytych
widzielismy, niektore iednak ieszcze dla
niewysztych Lat wolnosci, lub niemożno-
sci tak wczesney niewydobyte, y gęstą
dębiną, oraz krzakami cierniowemi, y in-
nemi zarosłe uważalismy. A w tym miey-
scu Skargę Hollendrow względem zaka-
zu przez Dwor Starosciński wycinania
Dębow zagęszczonych do osuszenia grun-
tow na osiadłość wziętych przeszkadza-
iących, y owszem nieużyteczność onychże

dla rozłożystosci

dla rozłożystosci wielkiey tychże wy-
sokich dębow, y od nich pochodzącego
cienia sprawuiących; Z strony zaś Dwo-
ru względem tychże Dębow mimo O-
pis kontraktowy przez Hollendrow wy-
palania y wycinania /: co też pod oczy
Nasze podeszło:/ z odwoływaniem się
do uczynioney około tego Wizyi, rowow
do osuszenia tychże gruntow potrze-
bnych, y kontraktem ostrzeżonych nie-
kopania przed Nami wnoszoną słysze-
lismy; Niemniey row podłużny gene-
ralny possessye kilku Hollendrow prze-
chodzący do granicy, lubo zakwestyono-
waney Wsi Dobrzykowa przypiera-
iący aż do brzegu Wisły wybity, y
inny wszrod Hollendrow osiadłosci
przekopany oglądalismy, y że te ro-
wy dla niskosci gruntow nadwisla-
nych, a wsporu Wislaney Wody, ile
w tym Roku mokrym obfitey, niewie-
le spadku wod z niskich gruntow do
Wisły, a tym samym osuszenia onych
sprawuią uważalismy; A tak od-
bywszy po iedney Stronie Wsi Tro-
szyna na wschod leżącey tęż Wizyą,
y Weryfikacyą, przeniostszy się

na drugą

na drugą Stronę teyże Wsi, y tamże
położenie gruntow poczynaiąc od Strugi
z Jeziora na Wsi będącego wypływaią-
cey Samica nazwaney, Wielebnego Xię-
dza Plebana Troszyńskiego do teyże
Strugi przyległych, za drogę wszrodnich
idącą do Czermna, y za Sieelliska Pod-
danych Troszyńskich na szerokość prze-
chodzących, długością zaś swoją aż do
wzgorza pod Bor Sosnowy, y osiadłości
na nim innych znowu Hollendrow za-
siągaiących; Daley Działki niewielkie
pomienionych Poddanych Troszyńskich,
a daley za niemi Folwarczne Obszary,
y na wszystkich w poszrod ciągłości ich
znayduiące się niewielkie zarosłe podo-
bnymże, iako wyżey sposobem oglądali-
smy, y pilną uwagą co do użyteczności
y nieregularności w posiadaniu onychże,
zastanawialismy się. Nakoniec przy-
stąpilismy do nowo zasiadłych na
wzgorzu od Strony Wisły Hollendrow,
y działy ich, czyli grunta rozebrane,
a dotąd ieszcze dla niewyszłey ich
wolności niewydobyte, y dla teyże sa-
mey przyczyny nie osuszone widzie-
lismy, gdzie rownąż Skargę względem

zbronionego

zbronionego przez Dwor wycinania Dębow, y ztąd pochodzącego nieużytku gruntow, a przeciwnie z Strony Dworu względem palenia y wycinania tychże Dębow rodzaynych, y osuszania iak przez Hollendrow usłyszelismy; Inwestyą zaś względem nieużyteczności gruntow przez Szlachetnego Schweytzera zanotowanych, iakoteż rozeznanie dobroci, lubnie Mappobu do Rezolucyi dalszey Sądu Naszego zostawilismy. A tym sposobem Wizyą y Weryfikacyą Naszę ogolną zakończylismy, y odbylismy.

Po odbytey wizye sposobem wyżey opisanym gruntow wszystkich na Troszynie będących Wizyi, y Mapp przez Geometrow sporządzonych weryfikacyi; Ponieważ mimo innych przy weryfikacyi między Stronami zachodzących względem rozmiaru kontrowersyi nayznaczniejsza co do generalnego komputu wymierzonych, y w Mappach delineowanych gruntow w kalkulacyi na Tabellach wyrażoney nierowności liczby Włok zachodzi dyfferencya; ktora dla doysia niezawodney pewności o liczbie Włok koniecznie

koniecznie nasamprzod ułatwioną bydz powinna, ata dla uskutkowania wyznaczenia czasu wymaga; Nadto gdy zarosle niektore w gruntach na Troszynie Dworskich, Gromadzkich, mianowicie zaś kosciola Troszyńskiego do wydobycia łatwo zdatnych, nietylko niekalkulowane, ale też ani mierzone zostały; Przeto zawiesiwszy rozeznanie dalsze, y Rezolucyą Mapp, aby Szlachetny y Urodzony Geometrowie wspolną Mapp przez siebie sporządzonych kalkulacyą, dla doyscia przyczyn nierownosci komputu generalnego powtorzyli; też przyczyny nierownosci komputu dla informacyi Sądu wyszczegulnili; Niemniey zarosle na rzeczonych gruntach wszystkie przemierzyli, y wykomputowali; Onym zlecamy, y nakazuiemy, y tym końcem Akt Nasz do Dnia Siedemnastego Miesiąca Pazdziernika Roku bieżącego odwołać rozkazuiemy;

Na Terminie więc z odwołania, toiest na Dniu Siedemnastym Miesiąca Pazdziernika, Roku bieżącego, Tysiącznego Siedmsetnego Osmdziesiątego Piątego, przypadłym, Gdy Strony wyżey w kompary-

cyi

250

w Komparycyi wyrażone za przywoła-
niem Jurisdykcyi Naszey kommissar-
skiey przed Nami stanęły, y czyniąc za-
dosyć poprzedzaiącemu Dekretowi Na-
szemu tak w punkcie nakazanego wy-
miaru zarosłow, iakoteż względem da-
nia przyczyn co do niezgodnego wy-
kalkulowania komputu generalnego
Włok gruntow na Troszynie znaydu-
iących się, a mianowicie Izl. Schweytzer
względem Superaty na Mappie przez
siebie sporządzoney wynalezioney uspra-
wiedliwienie swoje na tym: Iż dyfferencya
komputu Jego wynosząca Włok Dwie
Morgow Trzy, Prętow Dwiescie Pietnascie
wyżey nad komput Mappy Ur. Mar-
szałkiewicza pochodzi z wymiaru iezio-
ra na Wsi Troszynie będącego, do kal-
kulacyi wciągnionego, niemniey grun-
tow Hollenderskich nadwislanych do
brzegu Wisły przytykaiących przez
siebie od samego brzegu Wisły mie-
rzonych, a przez Ur. Marszałkiewicza
na satisfakcyą Dekretowi JkMci Re-
ferendarskiemu Roku Tysiącznego
Siedmsetnego Osmdziesiątego Piątego
zapadłemu, w Łokciach połosma y

więcey

y więcey dla wygody publiczney płyną-
cych Wisłą odstępowanych przywodził, y
do przyznania na piśmie przez tegoż
Ur. Marszałkiewicza danego referował się:
My Kommissarze JoKMści przyiąwszy
takowe usprawiedliwienie, rezolwuiąc za-
wieszenie co do rezolucyi Mapp, przez Nas
uczynione: Lubo Urodzony Cichocki Sta-
rosta Troszyński przywodząc przeciw
Mappie na Stronę Gromad y Hollendrow
Troszyńskich przez Szl. Schweytzera Geo-
metrę sporządzoney, rozne do znieważenia
iey przyczyny, tak przy weryfikacyi iey
na gruncie względem odmienności nie-
iakiey Figur gruntowych, z Figurami
na swoiey Mappie znayduiącemi się, a
zatym nierowności miary co do samych
gruntow z miarą przez Ur. Marszałkie-
wicza okazaną opowiedane w powyższym
opisaniu nadmienione, y teraz ponowione,
a mianowicie też ztąd, że tenże Szlachetny
Schweytzer Łąki Dworskie Kostki zwane,
Jeziorem na swoiey Mappie zalanym okry-
slił, y oznaczył. Ogrodki Dworskie opuścił,
gruntu Dworskiego z Łąkami Włok Sie-
demnaście, zamiast pietnastu położył, pa-
stwiska Włok trzy iakoby wspolnego, a to
Dworskim, titulo Łąk Dworskich bydz
ma oznaczył, y Nomenklatury mieysc
nie wszystkie

niewszystkie wyraźit, gruntow Czyn-
szowych od ciągłych niedistyngwował,
nieużytku na gruntach wszystkich na
Mappie umieszczonych Morgow Dwie-
ście Dwie y pot, Prętow Sto Sześdzie-
siąt Jeden w Tabelli swoiey iakoby
prawdziwego wyrachował, y opisał, a
nadto Superaty gruntow na Mappie
swey nad komput Mappy Dworskiey
wynalazł, y w liczbie generalney usta-
nowił, Mappy tey iako z pozycyą
mieysc y całą ogolnością gruntow
niezgodney utrzymenia, a swoiey e con-
verso utwierdzenia zgoda: Gdy ie-
dnak z Strony Gromad y Hollendrow
Troszyńskich przy weryfikacyi obu
Mapp na gruncie przez Nas Kom-
missarzow Jmci odbytey dowiedzio-
no to było, że Figury Mappy Szlache-
tnego Schweytzera grunta oddzielne
Poddanych y Hollendrow oznaczaiące
z pozycyą Mieysc, a nawet z Figurami
Mappy Dworskiey: wyiąwszy to, Iż od
Jakuba Bossa młodszego względem
Morgow Dwunastu, Prętow Dwieście
Siedmdziesiąt Sześciu na Czynsz trzy-
manych, a za Dworski grunt udanych,
rownież od Jasińskiego względem po-
dobnegoż gruntu czynszowego za Dwor-
ski położonego

o o o o

Dworski położonego źle informowanym, y
uwiedzionym został; / zgodne są, y ile gruntu
Poddanych onże trzymaiących na Jmię
Ich niepodeszło, tyle do Dworskiego przy=
ległego przymierzone y przyłączone zostało,
ani ta niewiadomość czyli omyłka z przy=
czyny Poddanych wynikła za istotny
defekt Mappy, albo niedokładność Geome=
try brana bydz niemoże, Łąki zaś Dwor=
skie Kostki zwane, że w tym czasie
mierzenia Szl. Schweytzera w Roku
Tysiącznym Siedmsetnym Osmdziesią=
tym Trzecim wodą zalane były, dlatego
mierząc nawet Jezioro na Wsi będące, y=
wszędzie czołnem pływaiąc, za ciągłe
Jezioro położył, Superata zaś w kom=
pucie generalnym Włok wynikaiąca
urosła nietylko ztąd, Jż tenże Szl. Schwey=
tzer mierzył grunta od samey Wisły, nie
ich na użytek publiczny Dekretem po=
znieyszym do zostawienia ostrzeżony;
nieodstępuiąc, Jezioro rownież do komputu
wciągaiąc, czego Ur. Marszałkiewicz w po=
znieyszym teraz czasie za Dekretem Jlmęi
Referendarskim odstępuiąc gruntu od
Wisły na Łokci połosma y więcey, y Jeziora
niekomputuiąc nieczynił, kalkulacya zatym
z powyższych przyczyn że mylna y wyższa
bydz musiała, widoczną rzeczą iest, Nie=

użytkow

Nieużytkow też położenie w Instruktarzu co do mieysc dołowatych wodą pod ten czas zalanych, lub krzewiną zarosłych, albo też nieco piaskiem zasypanych, od woli y żądania Gromady y Hollendrow umieszczone zostało, maiąc do tego My Kommissarze Jo kMści to w uwadze, że rozmiary gruntow iednostronnie tylko w roznym czasie bez doyzrzenia się drugiey Strony odbywane bywały; A przeto wymierzaiący nieinformowany dostatecznie, a raczey uwiedziony łatwo omylonym bydz mogł; Wszelako nic nieopuszczaiąc z gruntow, co tylko pod oczy Jego podpadało, wszystko wymierzył, y co do akkuratnosci wymiaru swego naganionym bydz niemoże; Gdy nadto Mappy obie tak Gromadzka, iako y Dworska w Figurze swoiey ogolney są sobie zupełnie podobne, y nic w nich koniecznie przeciwnego (: oprocz iako się iuż wyżey rzekło małych omyłek :) upatrzyć niemożna; Przeto Mappy te obie za zgodne uznawszy, dla zupełnego ich podobieństwa Mappę Schweytzerowską w małych omyłkach y w kalkulacyi zreformowaną mieć chcemy, y poprawienie oney nakazuiemy; Pogotowiu też co się tycze nieużytkow na Mappie

Schweytzerowskiey

Schweytzerowskiey indigitowanych, a przez
Dwor Starosciński y Geometrę Jego I. oprocz
nieużytkow na gruntach Pracowitych Toma=
sza Gołębiowskiego, Szymona Jasinskiego,
y Michała Budnika znayduiących się, za
nieużyteczne nieprzyznawanych; Gdy to=
iest rzeczą pewną, że wymiar gruntow
przez Szl. Schweytzera iuż po Wizyi
przez Sąd kommissarski w Roku Tysiącz=
nym Siedmsetnym Osmdziesiątym Trze=
cim odbytey, też grunta w generalnosci
za użyteczne uznawaiącey nastąpił, a
przez ten pomiar rzeczony Geometra zna=
lazłszy niektore mieysca w swoiey Ta=
belli nieużytkami wyrażone, zalane,
zarosłe, y piaskiem lekkim obsypane, one
za aktualnie nieużyteczne podał, Że iednak
mieysca te nieużytkami przez Hollen=
drow y Gromadę Troszyńską mienione,
przez kommissyą zaś Tysiącznego=
Siedmsetnego Osmdziesiątego Trzeciego
za użyteczne uznane, y przez Nas kom=
missarzy chociaż po wielkim w Roku
teraznieyszym wylewie Wisły od
Lat wielu niepraktykowanym teraz
widziane, iako iednęż naturę gruntu
znaylepszemi w porownanie iść mo=
gącego, znaczące, na ogrody warzywne

osobliwie

osobliwie przy nizinach zdatne bydz
mogące obrazaty się. Do tego ieżeli niega-
ka czasowa w małey części nieużyteczność
zwarzanaby bydz mogła, ta przez kopa-
nie rowow, gdzie tego potrzeba kontra-
ktem Tysiącznego Siedmsetnego Sześć
dziesiątego Piątego Roku zawartym, y
Dekretem Jo: KMci Tysiącznego Siedmse-
tnego Osmdziesiątego Trzeiego Roku
approbowanym ostrzeżonych, a teraz ieszcze
niewyrobionych, przez osuszenie
gruntu y wyięcie zarosli odwrocona
bydz może; Jeżeliby znowu tęż nieuży-
teczność w iakiey części gruntow z wy-
lewu Wiślanego, y obsypania piasku
przypadkową rozumieć przyszło; Ta
przez inny następny Wyław zostawie-
niem mady po wyławie / iak się ledwie
niecorocznie dzieje: / naprawioną bydz
może, a nareszcie mimo przyięcia przez
Hollendrow gruntow tey natury kontra
ktem do wyrobku oleyskiego, ani
Dwor sam Troszyński od wyławu ge-
neralnego na cały Troszyn Wisły
wolnym niebędzie, iednemuż co y Hol-
lendrzy przypadkowi podległym bydz
zawsze musi; Przeto wytrąciwszy
nieużytki

nieużytki aktualne przez Ur. Marszałkiewicza na gruntach Poddanych Wsi Troszynka Pracowitych Tomasza Golębiowskiego, Szymona Jasińskiego, y Michała Budnika znayduiące się, y przez Nas takiemi iako w dołach głębokich wodą zalanych, y gęsto zarosłych będące uznane, Inne mniemane nieużytki w Tabelli Szlachetnego Schweytzera wyrażone tak Dworskie iako y Gromadzkie za użyteczne zgodnie zopisem Aktu Kommissarskiego Tysiącznego Siedmsetnego Osmdziesiątego Trzeciego Roku uznajemy y sądziemy. Końcem zaś gruntow teraz przez Uczciwych Hollendrow y Ich Geometrę nieużytecznemi nazwanych, użytecznemi uczynienia, tychże Uczciwych Hollendrow do kopania rowow wszrzod osiadłych gruntow, gdzieby ich wymagała potrzeba na mocy Kontraktu z Dworem zawartego dla Ich własnego pożytku obowiązuiemy. A co się tycze żądanego przez Ur. Starostę powrocenia połowy expensy na Geometrę z strony Dworu sprowadzonego, podjętey, To żądanie z przyczyny wynalezioney przez Nas zgodności

Mapp

Mapp wzaiemną expensą Gromad u-
marzamy; a kathegoryą wyciętych y
wysuszonych lub nie Dębow do oso-
bney rezolucyi Naszey zostawuiemy;
po zaszłey więc takowey Mapp y
nieużytkow rezolucyi Naszey Sprawę
pryncypalną Stronom wprowadzać roz-
kazalismy.

W prowadzeniu więc Sprawy co się
dotycze Kathegoryi z Przypozwu Wie-
lebnego Xiędza Plebana Troszyńskie-
go, przeciw Urodzonemu Cichockiemu
Staroście Troszyńskiemu względem De-
kretu Jo. k. Mści Assessorskiego Roku Ty-
siącznego Siedmsetnego Sześćdziesiątego
Szostego, w punkcie dwoch Włok ko-
sciołowi Troszyńskiemu należnych y
przysądzonych do exekucyi przypro-
wadzenia do Sądu Naszego kommis-
sarskiego / iako Relacya onego w
Aktach Ziemskich Gąmbińskich Feria
Tertia ante Festum Sancti Bartholomaei
Apostoli, Die scilicet Vigesima Tertia
Mensis Augusti Anno currenti Millesi-
mo Septingentesimo Octuagesimo Quinto
zeznana opiewa: / wydanego do rozpo-
znania przychodzącey; Ponieważ ta ka-
thegorya do gruntu reguluiąca się
w exekucyi

w exekucyi pomienionego Dekretu JOKMci
Assessorskiego w rzeczy iuż osądzoney
przychodzi; a z Indykcyow tak tegoż Wie-
lebnego Plebana przeciw Gromadzie, iako
e converso Gromady Troszyna przeciw
Wielebnemu Plebanowi w komparycyi
w Sądzie Naszym zapisaney umieszczo-
nych, rozprawę między Gromadą Troszyń-
ską, a Ur. Starostą Troszyńskim w podo-
bneyże kathegoryi gruntowey zasta-
nawiać zdaie się. Przeto Stron kontro-
wersyi wniesionych wysłuchawszy, na-
samprzod Stronom tymże w tey kathe-
goryi gruntowey rozprawę nakazalismy;
A w rozprawie Dekreta Sądow JOKMci
Assessoryi kor. w Latach Tysiącznym
Siedmsetnym Sześćdziesiątym Piątym,
y Tysiącznym Siedmsetnym Sześćdzie-
siątym Szostym, co do tey kathegoryi
dwoch Włok Kosciołowi Troszyńskiemu
należących, z kontrowersyi z Antecessesso-
rem Wielebnego teraznieyszego Plebana
zaszłe wyrozumiawszy, y z Strony Gro-
mady Wsi Troszyna skargę o zabranie
gruntow Gromadzkich z przypowie-
dzenia się wniesioną usłyszawszy,
maiąc przed oczyma pomiar gruntow
ogolnych Wsi Troszyna, z mocy Dekretu
JKMci

Jmć Referendaryi koronney w Roku
Tysiącznym Siedmsetnym Vmdziesiątym
Trzeim zapadłego, sporządzony, zasta-
nowiwszy się nad tym pilną uwagą, iż
z mocy pomienionych Dekretow Jmć
Assessorskich dwie Włoki miary chet-
mińskiey w Xięstwie Mazowieckim
używaney, do wymierzenia y w pos-
sessyą kościoła Troszyńskiego po-
dania, nie w iednym nierozdzielnym
mieyscu, ale zostawiwszy iaką znacz-
ną część przy przyległości Poświą-
tnego dawnego, nie z pychaigę ile bydź
może Poddanych z Łanow ich, resztę
pola ad complementum dwoch Ła-
now zupełnych w innych mieyscach
gruntow Troszyńskich prudentiâ oeco-
nomica justa æquitatem Sądowi kom-
missarskiemu wymierzyć zlecono było,
a mianowicie ostatnim Akt kommis-
sarski intermedié zaszły dla niezgo-
dzenia się z przepisem Dekretu po-
przedniego, y więcey nad należność
Kościołowi Troszyńskiemu wydziele-
nia skassowany, a exekucya pier-
wszego Dekretu nakazana została;
wszelako Kościoł Troszyński y Jego

poprzedni przed dzisieyszym Plebani possessyą gruntow pod ow czas przywłaszczonych Gromadzkich (: iako okazuie wymiar teraznieyszy Geometryczny) aż do dziś Dnia nierozdzielnie utrzymywali y utrzymuią, Dekretem zaś Tysiącznego Siedmsetnego Osmdziesiątego Trzeciego Roku Referendaryi koronney Nam kommissarzom exekucya tychto Dekretow zlecona została; Przeto przywodząc do aktualney exekucyi też Dekreta, y sprawiedliwość tak długo oczekiwaną Gromadzie Troszyńskiey przyspieszaiąc, Wielebnego Plebana Troszyńskiego podług pomienionych Dekretow iuż nie w iednym iak dotąd posiadał mieyscu, lecz w trzech polach przy należnych Jemu dwoch Włokach zachowanego mieć chcemy; A na takowe dwie Włoki czyli część pierwszą pierwszego Pola cały grunt przy Poswiątnym od Strugi Samicy do Drogi z Troszyna do Czermna idącey leżący, wraz z zaroslami y Łąką przez dawnieyszych y teraznieyszego Plebanow zbieraną y posiadaną Morgow Czternascie, Prętow Dwiescie czternascie wynoszącemi poniżey

poniżey opisać mianemi determinuiemy,
grunta zaś za drogą leżące Gromadzie
przysądzamy. y aby użyty do tego Gco
metra całą tę część gruntu przy Po-
świątnym leżącego, nieżaymuiąc Ogro-
du warzywnego, dla tegoż Wielebnego
Plebana wymierzyć y wyznaczować,
a daley za drogą po oddziale pier-
wszego Pola Gromadzkiego od drogi,
y Dworskiego, iako poniżey opisano
będzie, drugą część do proporcyi dwok
Wołk iak względem pierwszego
pola wypadać będzie, to iest, iżby pier-
wsze pole y z drugim wraz złączone
dwie części Wołk dwoch wynosiło,
Trzecią także do zupełności całych
dwoch Wołk znowu po Gromadz-
kim y Dworskim drugim polu, iak
wypadać będzie, w ciągłym siedlisko-
wym Wsi Troszyna polu; ieżeliby zaś
pomieścić się ta trzecia część gruntu
w tym polu niemogła, to w gornym
Borkowym polu: gdzie też Przywile-
jem Nayiaśnieyszego Zygmunta
Augusta Roku Tysiącznego Pięć
setnego Piędziesiątego Drugiego przy
drodze Troszyńskiey do Wsi Czer-
mna idącey, mieysce na przestawienie

Kosciola

Kosciola Troszyńskiego wylewem Wisły
na starym mieyscu /: gdzie ieszcze dotąd
lubo nadruynowany zostaie :/ zatapianego,
wyznaczone iest :/ iako przez Dwor, y nie-
ktorych Poddanych obsiewanym, na za-
siew żyta, ktore na niskich gruntach
wylewem Wisły zatapiane bywa, zda-
tnym, rownie iako y dla Gromad, tu-
dzież Dworu Starościńskiego wymierzył,
y miedzami też grunta oddzielaiącemi
oznaczył, zlecamy y nakazuiemy; A co
się tycze innych kathegoryi z Dekre-
tow tychże krolewskich Assessorskich
wypływaiących, z strony Wielebnego
Plebana przeciw Ur. Cichockiemu Sta-
roście Troszyńskiemu wnoszonych; Gdy
Nam Kommissarzom Dekretem Sądu
J.o K.Mści Referendarskim Roku Tysiącz-
nego Siedmsetnego Osmdziesiątego Trze-
ciego co do tego szczegulnie punktu
Włok koscielnych Troszyńskich usku-
tecznienie Dekretow Assessorskich kor.
wyżey wyrażonych zlecone zostało, Wie-
lebny też Pleban teraznieyszy maiąc czas
w Roku bieżącym przypozwania Ur.
Starosty do Sądow J.K.Mści, tego Przypo-
zwania nieuczynił, Przeto trzymaiąc
się przepisaney Nam Reguły, niemodz
zyskać

zyskać Wielebnego Plebana Troszyńskie-
go rozsądzenia w innych kathegory-
ach z Ur. Starostą Troszyńskim w Na-
szym Sądzie wynayduiemy, y osobnąż
akcyą, ieżeli ią popierać zechce, wolną zostawu-
iemy.

W kathegoryi zaś gruntowey Poddanych
Wsi Troszyna z Urodzonym Starostą
Troszyńskim do Sądu Naszego wpro-
wadzoney; Gdy taż Gromada Troszyńska
Poddanych Osady Staropolskiey, po-
pieraiąc powodztwo swoje o powroce-
nie sobie gruntow do własności swey
podług pierwszey Lokacyi należnych,
iakoby przez Dwor Starościński Tro-
szyński, y Wielebnych Plebanow Tro-
szyńskich dawnieyszych, po części za-
branych, Dokumenta następuiące, iako-
to: Dekret Sądow JKMci Referendarskich
Roku Tysiącznego Sześćsetnego Dwuna-
stego, Dnia Trzeciego Lutego, miedzy Uro-
dzonym niegdy Janem Hrabią z Tę-
czyna Starostą na ten czas Płockim
z iedney, a Poddanemi Wsi Troszyna,
Wykowa y Dziarnowa do Starostwa
tegoż Płockiego należących z kontro-
wersyi zaszły, co do punktu skargi Pod-
danych o zabrane sobie grunta przez

Dwor

Dwor do Folwarku na Gromadzkich grun-
tach iakoby założonego uczynioney bonifi-
kacyi, czyli oddanie w innym mieyscu
innego gruntu ieżeliby się z pomiaru
zaber tychże gruntow pokazał: ostrze-
gaiąc, a po dwa Dni na Tydzień pań-
szczyzny bez wyrazu czyli ciągłey, czyli
pieszey, y bez opisania z iakowey pro-
porcyi gruntu odbywać nakazuiąc,
y Dekret Rewizorski poprzedni co do-
tego punktu approbuiąc. Lustracya
Wsi Troszyna Roku Tysiącznego Sześć-
setnego Sześćdziesiątego Pierwszego. Ja-
ta Wieś Troszyn zasiadła na Włokach
Sześciu, y że tylko Zagrodników czte-
rech znaydowało się, dawniey zaś
bywać miało kmieci Trzydziestu Czte-
rech, ktorzy to Zagrodnicy z dobrowol-
nego pozwolenia przy Dekrecie Refe-
rendarskim w Roku Tysiącznym Sześć-
setnym Siedemnastym dwa Dni
pańszczyzny w Tydzień odrabiać obo-
wiązali się, opisuiąca Niemniey Wizyą
gruntow Gromadzkich iakoby przez
Dwor Starościński zabranych w Roku
Tysiącznym Siedmsetnym Osmdziesią-
tym Drugim przez Wielebnego Pleba-
na Troszyńskiego na Interes Gromady
sporządzoną

sporządzona, w Aktach Ziemskich Go-
linskich Dnia Dwudziestego Drugie-
go Miesiąca Października, Roku Ty-
siącznego Siedmsetnego Osmdziesiąte-
go Drugiego zeznany, iakoteż Mani-
fest w Aktach Ziemskich Gostyni-
skich Dnia Czternastego Miesiąca
Czerwca, Roku Tysiącznego Siedmse-
tnego Osmdziesiątego Trzeciego uczy-
niony, Ur. Cichockiego względem bicia
Poddanych, y wymaganey z pastwiska
od Nich opłaty zaskarżaiący złożyła,
y na mocy tych Dokumentow przy-
sądzenia sobie należnych Włok sze-
sciu gruntu, tak także y pastwiska
wyznaczenia, a z zabranych gruntow
y Łąk pożytkow wybranych y opłat
wydawanych powrocenia od czasu pos-
sessyi Ur. Starosty za Lat Trzydzieści
domagała się y konkludowała. Urodzo-
ny zaś Starosta Troszyński Dokumen-
ta z swey Strony, iakoto Rewizyą Rok
Tysiącznego Pięćsetnego Sześćdziesią-
tego Czwartego Kmieci y Zagrodni-
kow Sześćdziesiąt Pięciu bez wyra-
zu wielosci Włok kmiecych, a Zagro-
dniczych

Zagrodniczych Rol Siedm opisuiącą, y
że role po kęsu pomiędzy siebie rozdzie-
lili, obmawiaiącą daniny czynszu, =
chmielu, Kapłonow, Zołędzi y Jaiec
wyrażaiącą, pańszczyzny zaś ciągłey,
lub pieszey, ani Folwarku niewspomi=
naiącą Dekret pomieniony Krolewski Re=
ferendarski Roku Tysiącznego Sześćse-
tnego Dwunastego, w czasie ktorego, że
tylko na części niejakie Poddani Tro=
szyna grunta posiadali, y z nich po-
winnosci odrabiali, a lubo się o zabra=
nie tychże gruntow przez Dwor skar=
zyli, że ta okoliczność do czasu nastą=
pić mianego pomiaru gruntow, y zobo-
wiązkiem powrocenia gruntu, ileby zabra-
nego okazało się, zostawioną była, opi-
suiący; Lustracyą Roku Tysiącznego
Sześćsetnego Szesnastego Kmieci rolnych
Trzydziestu Czterech role niepomierzo=
ne maiących wymieniaiącą, y że na za-
gony grunta posiadali, a z nich daniny
chmielu, Jaiec, y Kapłonow Dworowi
oddawali, roboty roczne odkupowali za=
pewniaiącą; Folwark nowo na pustych
rolach założony, y krescencyą lubo na=
ten czas niewielką określaiącą; Pozniey
zaś Lustracyą Roku Tysiącznego Sześć-
setnego

Sześćsetnego Sześćdziesiątego Pierwszego
o Zagrodnikach tylko czterech na grun-
ie zastałych, y o robociznach przy De-
kreie Referendarskim Roku Tysiącznego
Sześćsetnego Siedmnastego zaszłym,
teraz nieznayduiącym się po dwa Dni
w Tydzień pozwolonych, tudzież in-
nych daninach y powinnościach wniey
wyrażonych, iakoteż kresencyi Folwar-
cznej bez opisu wielości gruntu dosyć
szczupłey zasiadczaiącą. Inwentarz
Wsi Troszyna Roku Tysiącznego Siedm-
setnego Dwudziestego Pierwszego Dwor
zmuynowany y pogorzały z Browarem,
Stodołą, y Oborą, wysiewem na Folwar-
ku Żyta ozimineg korcy Trzydzieści,
y Poddanych ogrodnych y pieszych nie-
rowną pańszczyznę robiących Dwu-
nastu, tudzież inne Ich powinności y
daniny opisuiący. Lustracya Roku Ty-
siącznego Siedmsetnego Sześćdziesiątego
Piątego Prowent Starościński do kwarty
z kresencyi Folwarkowey wyciągaiący,
Na odbicie zaś Wizyi odebranych iakoby
Gromadzkich gruntow wyżey przez
Gromadę przywiedzioney, komplanacya
w Roku Tysiącznym Siedmsetnym Osm-
dziesiątym

Osmdziesiątym Drugim z Wielebnym Plebanem Troszyńskim Stolarskim zawartą, rzeczoną Wizyą umarzaiącą przywodził, y z takowych Dokumentow, że Gromada Wsi Troszyna o oddanie sobie iakoby należnych Włok Szesciu lokacyinych w Lustracyi Roku Tysiącznego Sześćsetnego Szesćdziesiątego Pierwszego tylko nadmienionych niesłusznie czyni, gdyż te nie samey tylko osady Wsi Troszyna Gromadzkie, ale y Folwarku Troszyńskiego razem w oddzielney nieiakiey części własnemi rozumiane by bydz powinny; Yże stan Folwarku Dworskiego począwszy od Roku Tysiącznego Siedmsetnego Dwudziestego Pierwszego niegdy Urodzonemu Andrzejowi Franciszkowi Cichockiemu Metrykantowi Pieczęci większey za Przywilejem Onemuż służącym bez przywłaszczenia gruntow Gromadzkich z dobywanych przez niegdy Urodzonego Oyca swego y siebie zarosli powiększony został; wnosił, y oddaliwszy żądanie Gromady zachowania siebie przy całosci Folwarku domagał się; My Kommissarze JKMści maiąc w pilney uwadze Dokumenta powyżey przez Strony przywiedzione; Lubo z nich o istotney należnosci gruntow co do Liczby Włok pod Gromadę, y osobno pod Folwark przekonani bydz niemoglismy; Zważaiąc iednak

to, iż

to iż, w czasie Dekretu Krolewskiego
Roku Tysiącznego Sześćsetnego Dwunaste-
go skarga przez Gromadę Troszyńską
przeciw Possessorowi na ten czas bytemu
o odjęcie sobie gruntow Gromadzkich,
a do Folwarku przyłączenie wszczęta,
a przez Sąd Krolewski do czasu nastą-
pić mianego pomiaru do rezolucyi zo-
stawiona, dopiero w tym czasie po odby-
tym tymże pomiarze do zatatwienia y
uskutecznienia przychodzi. Gdy za świa-
dectwem Rewizyi Roku Tysiącznego
Pięćsetnego Sześćdziesiątego Czwartego
żaden Folwark Troszyński widzieć się
niedaie, a chociaż Wieś Troszyn pań-
szczyzny iakie w czasie wspomnioney
Rewizyi y Dekretu Roku Tysiącznego
Sześćsetnego Dwunastego odrabiała;
tę iako na ów czas do Starostwa Płoc-
kiego z Wsią Dziarnowem y innemi na-
leżąca na Folwarkach tamże bytych od
bywała, z dowodu zaś Lustracyi Roku
Tysiącznego Sześćsetnego Szesnastego
Folwark Troszyński dopiero na pustych
gruntach Troszyńskich Gromadzkich
początkowe utworzenie y dalszy wzrost

w czasie

w czasie Lustracyi Roku Tysiącznego
Sześćsetnego Sześćdziesiątego Pierwszego
lubo nie tak wielki, iakim się dzisiay wi-
dzieć daie, brać y pomnażać okazuie się;
z pomiaru zaś teraźnieyszego w Roku
Tysiącznym Siedmsetnym Osmdziesią
tym Trzecim iednostronnie na Stronę Gro-
mady uczynionego, a w Roku bieżącym
Tysiącznym Siedmsetnym Osmdziesiątym
Piątym z drugiey Strony przez Geome-
trę Urodzonego Starosty za dozwoleniem
przez Dekret Jmci odnowionego, w sa-
mym czystym ornym y zasiewanym grun-
cie, wytrąciwszy Łąki Dworskie, ad alterum
tantum, ile pod Gromadą Troszyna wią-
głym y postronnym gruncie znaydować
się może, toiest w Włokach Dworskich
Osmiu, Morgow Pietnaście, y Prętow
kwadratowych Dwieście Trzynaście
względem Włok Gromadzkich ogolnie
tak w polu Siedliskowym, iako y postron-
nie wyrobionym czterech, Morgow Dwu-
dziestu Czterech razem skomputowa-
nych pomnożony y rozprzestrzeniony
widzieć się daie. Chcąc przeto Dokumen-
ta Stron, a mianowicie Lustracyą Roku
Tysiącznego Sześćsetnego Sześćdziesiątego
Pierwszego

OO

Pierwszego o zasiadłych Włokach Sze-
sciu obmawiaiącą, y Lustracyą Roku Ty-
siącznego Sześćsetnego Szesnastego o no-
wym Folwarku na pustych gruntach per
hostica w owym czasie zaotłożałych pod-
noszącym się piszącą pogodzić y skombi-
nować, skargę przy Dekrecie Krolewskim
Roku Tysiącznego Sześćsetnego Dwuna-
stego o zabrane Gromadzkie grunta
na Dwor dotąd, toiest do pomiaru tera-
znieyszego niezrezolwowanie wiszącą zała-
twić, a oraz Dekret Krolewski rzeczony Roku
Tysiącznego Sześćsetnego Dwunastego
uskutecznić, y tamę dalszym Skargom
Gromady Troszyna przeciw Dworowi
założyć, a sprawiedliwy wydział wła-
sności, iaka y komu należy w proporcyi
nawet ekonomiczney uczynić, y nieregu-
larność w posiadaniu dotąd gruntow
praktykowaną znieść, y onęż na nowo
uregulować, Gromadzie Wsi Troszyna
pierwiastkowo bez Folwarku ulokowa-
ney gruntu ornego z zaroslami na cią-
głych gruntach w tyle Siedlisk oneyże
będącemi, inkluduiąc y to, co od Wielebnego
Plebana Troszyńskiego od drogi publicz-
ney podług osobney Naszey decyzyi przy-
ległym y Gromadzie należnym bydz po-
winno, na własciwą oney Lokacyą za

przewodnictwem

za przewodnictwem Lustracyi Roku Ty-
siącznego Sześćsetnego Sześćdziesiątego
Pierwszego Włok Sześć całkowitych
determinuiemy; y te Włok Sześć pod Gro-
madę Troszyńską przez Nas determino-
wanych, iako też Dworskich Włok siedm
Morgow Osiemnaście y Pręt Jeden z
komputu generalnego wypadaiących,
niemniey Włok dwoch dla Wielebnego
Plebana Troszyńskiego należnych, chcąc
mieć dla każdey Strony słuszność y spra-
wiedliwość dopełnioną, na trzy propor-
cyonalne pola, iakie ktorey Stronie na-
leży, ktoremukolwiek Geometrze wspol-
nym kosztem Stron opłacić się maiącemu,
zaczynaiąc od samego Poświątnego y Sie-
dlisk Gromadzkich, bez zaięcia iednak
Ogrodow warzywnych, a ciągnąc onez
aż do gruntow przez Hollendrow na
Borkach zasiadłych, z zaroslami tak na
gruncie Plebańskim około Strugi Samicy
będącemi, wyżey przez Nas dla Wielebnego
Plebana destynowanemi, iako też na grun-
tach Gromadzkich y Dworskich znayduią-
cemi się rozmierzyć, y rozdzielić, y miedzami
też rozdziały oznaczyć, y uregulować, a
potym znowu z osobna każde pole dla
Poddanych Wsi Troszyna, ile ktory z nich
na Wyrobek pańszczyzny przyiąć zechce,
na Zagony rozrzucić zlecamy y rozkazuiemy:
z tym co do tych wydziału trzech pol

o strzeżeniem

ostrzeżeniem, Iż ieżeliby w wydziale pier-
wszey części pola przy Poświątnym dla
Wielebnego Plebana zaczynaiąc ongi od
Poświątnego, y kompotuiąc w nię za--
rost przy Grudze Samica zwaney bę-
dącą Morgow Czternaście, Prętow dwie-
ście czternaście z Łączką przy niey bę-
dącą, wynoszącą, więcey, niżeli trzecia
część dworu Włok Onemuż należnych,
do Drogi publiczney wypadała, aby tę
Superatę nad trzecią część wypadaiącą
w drugim polu Onemuż potrącił, takie
aby tenże Geometra to, coby do rowney
proporcyi rozdziału trzeciego pola y
oddania należytości każdey Stronie w
polu Siedliskowym brakowało, zacho-
wuiąc rowną proporcyą w polu gornym
na Borkach będącym dla każdey Stro-
ny domierzył y wydzielił. Potrzecie, po-
nieważ z decyzyi Naszey teraźnieyszey
wypada to, Iż Gromadzie Wsi Troszyna
poczynaiąc od drogi publiczney od kar-
czmy Plebańskiey na Wsi zaczynaiącey
się, do Czermna prowadzącey, a grunta
Gromadzkie do pierwszey części grun-
tow Plebańskich dzielić maiącey, grun-
ta na drugiey Stronie tey Drogi, do Gro-
mady Troszyna za decyzyą teraźnieyszą
przypadać będą; a z tych iako w otwartym
polu mimo małych Zarosli Gromada użytek
tatwieyszy mieć będzie; Zarost zaś przy-

Samicy

samicy w tyle gruntow Xięzych będąca olszowa w wydobywaniu Wielebnemu Plebanowi nieco trudności przynieśćby mogła: Przeto Jż wydobycie y wyciąć tey zarosli olszowey w krzakach do wydobycia łatwych do Gromady Wsi Troszyna należeć będzie, deklarujemy: y tęż Gromadę, aby w czasie zimy następuiącey pomienioną Zarosl Olszową zupełnie wydobyła, y wyprzątnęła, obowiązujemy; wolne zaś rozrządzenie względem tey Olszyny na wycięcie destynowaney Wielebnemu Plebanowi do użycia oney, w iaki zechce sposob zostawiamy:

Tak więc Kathegoryą gruntową zrezolwowawszy y rozporządziwszy, co należy do żądania Gromady Troszyna, względem wyznaczenia oneyże Łąki przez Ur. Cichockiego wzbronionych y pastwisk przez ulokowanie Hollendrow, a mianowicie Borkowskich zabranych; Lubo z strony Gromady Wsi Troszyna żadnego specyalnego Prawa na Łąki iakoby teyże Gromadzie należące niepotrzebno, leż tylko taż Gromada do Jnkwizycyi nato: Jż dawniey w possessyi Łąki kosthka zwaney za Jeziorem Troszyńskim leżącey zostawali, a od czasu Lat czterech przez

Ur. Starostę

276

Ur. Starostę od tey Łąki zupełnie oddaleni są, y przeto dla pożywienia bydła, roboczego w czasie pańszczyzny siana żadnego niemaią, a pastwisko ktore przedtym na Borkach miewali, dla ulokowania Hollendrow na tym mieyscu iuż teraz używane bydz niemoże, zabierała się; Gdy iednak słuszność sama radzi, aby Ludzie pańszczyznę Dworowi odrabiaiący, y Folwark Dworski bydłem odrabiaiący bez Łąki, ktora iest żywiołem na Wiosnę dla bydła roboczego niezostawali, a z rozrządzenia Naszego teraznieyszego w kathegoryi gruntowey, y przyznania Gromadzie Wsi Troszyna Szesciu Włok gruntu wypada; Jżby ta Gromada wyznaczenie wiakowey części dla siebie Łąk otrzymała; Przeto niepotrzebną w tey mierze Jnkwizycyą uznawszy, zapobiegaiąc nadal niedostatkowi Gromady na własne oney użycie do Włok Szesciu gruntu przez Decyzyą Naszę teraznieyszą Onym wydzielonego Łąki na kostkach dla niey do każdego Pułwłoczka roli morgow dwa przydaiemy, y na czasy wieczne Onymże wyznaczamy; ktorą aby Miernik iaki przysięgły po nastąpić maiącym rozborze gruntow przez Poddanych

proporcyonalnie

proporcyonalnie do gruntu dla Nich wy-
dzielił, y znakiem iakim na zawsze wi-
dzialnym y trwać maiącym od reszty teyże
Łąki Kostki /: ktorą Dworowi przysądzamy/
oddzielił y oznaczył przykazuiemy; Pastwi-
ska zaś ogolne dla teyże Wsi y z Dwo-
rem na mieyscach ugorowych y Borach
do Troszyna należących, rownie y dla
Wielebnego Plebana Troszyńskiego bez
wszelkiey opłaty determinuiemy;

Co zaś należy do Wsi Troszynka nowo na grun-
tach wydobytych osadzoney; Ponieważ taż
Wieś żadnego szczegolnego Prawa za
sobą niema, lecz tylko za dozwoleniem
Ur. Starosty grunta na pańszczyznę y
po części na Czynsze rozebrane posiada,
Przeto onęż, czyli Poddanych iey przy ta-
kowych gruntach y użytkach z nich po-
chodzących podług używania zachowu-
iemy; Zalecaiąc Ur. Staroście, aby Podda-
nym po wyżey wyrażonym nieużytki
w gruntach Ich znayduiące się w innym
gruncie czynszowym, lub opłacie Czyn-
szow z tychże samych gruntow bonifiko-
wał y nadgrodził;

Potym przystępuiąc do ustanowienia po-
winności od Gromad Polskich Wsi Troszy-
na y Troszynka Dworowi Starościńskie-
mu należących się, w kathegoryi pań-
szczyzny maiąc przełożono z Strony Gro-
mady z Dekretu Referendarskiego

Roku

Roku Tysiącznego Sześćsetnego Dwunastego; Iż Poddani Wsi Troszyna sobie tylko byli powinni po Dwa Dni w Tydzień do czasu nastąpił maiącego pomiaru, a z Lustracyi Roku Tysiącznego Siedmsetnego Sześćdziesiątego Piątego, że taż Wieś wylewem Wisły zatapiana bywa, mianowicie na Wiosnę, y że dlatego Zasiewow zimowych na gruntach wylewom podlegaiących iż Poddani mieć niemogą; Z strony zaś Dworu Troszyńskiego, z Rewizyi Tysiącznego Piętsetnego Sześćdziesiątego Czwartego Roku, y Lustracyi Tysiącznego Sześćsetnego Szesnastego, tudzież Tysiącznego Sześćsetnego Sześćdziesiątego Pierwszego, że osiadłość znaczna do Trzydziestu czterech kmieci w tey Wsi Troszynie znayduiąca się, y lubo role niepomierzone y na Zagony tylko posiadali, Wszelako Pańszczyzny z nich znaczne odbywali, My kommissarze Jmci zważaiąc to, Iż mimo czasowego tylko w dawnych Latach odbywania Pańszczyzny gruntowey, za dobrowolnym Gromady pozwoleniem, zwyczaju, żadna strona stałego nażawsze uregulowania Pańszczyzny niedowodzi, y że Stan dawny posiadania przez Gromadę Gruntow Troszyńskich, gdy Folwark Troszyński albo żaden

albo żaden w początkach, albo na małey
części wydobytych potym gruntow znay=
dował się: z teraznieyszym Folwarkiem y
względem niego uregulowaniem grun=
tow Gromadzkich /: iako się wyżey opi=
sało:/ w porownanie iść niemoże; A za=
tym za dopełnieniem istotnego gruntow
pomiaru, y wydziałem onych na zawsze
pod Dwor y Gromadę, wyznaczenie też
na zawsze pewney pańszczyzny wypa=
da, maiąc, oraz y na to wzgląd, że Podda=
ni Wsiow obu Troszyna y Troszynka
wylewom Wisły prawie corocznym z grun=
tami swemi podpadaią, y Zasiewow zi=
mowych albo wcale nie czynić, albo one nie=
kiedy utracać muszą; Dogadzaiąc y po=
trzebie obrobienia Folwarku, y uldze
Poddanych, aby ciż Poddani z Włoki
całey poczynaiąc od Niedzieli Pierwszey
Adwentowey, aż do Dnia Pierwszego
kwietnia po Dni ciągłych Dwa, y pie=
szych Dwa; od Dnia zaś Pierwszego Kwie=
tnia aż do Niedzieli Pierwszey Adwentu
po Dni ciągłych parą Bydła cztery,
lub za nie pieszych Osm, na Folwarku
Troszyńskim odrabiali, Onych obowięzu=
iemy: Dworowi zaś Starościńskiemu, aby
po wylewie Wisły, dopoki grunta z tegoż
wylewu nieobeschną, na Pańszczyznę polo=
wą Poddanych:/: o co się w Manifeście na
Dniu Siodmym Miesiąca Maja w Grodzie
Sochaczewskim w Roku bieżącym uczynionym
skarżą:/ wychodzić nieprzymuszał, zalecamy,
y zakazuiemy

y zakazuiemy; Co zaś do innych danin
z gruntow osiadłych pochodzących, a mia-
nowicie Czynszu; Lubo z Strony Groma-
dy do Lustracyi Roku Tysiącznego Siedm-
setnego Sześćdziesiątego Piątego, że Podda-
ni Troszyna żadnego czynszu nieptacą opi-
suiącey odwoływano się; Gdy iednak Re-
wizya Roku Tysiącznego Pięcsetnego Sześć
dziesiątego Czwartego, y Lustracya Roku
Tysiącznego Sześcsetnego Szesnastego opła
tę Czynszow gruntowych wyrażaią, a nadto
daninę Jaiec, Kapłonow, chmielu, y Żołędzi
opisuią; Przeto stosuiąc się do tey Rewizyi,
y następnych po niey Lustracyi, niemniey
zwyczaiu powszechnie zachowanego, z ka-
żdey osiadłey Włoki czynszu po Groszy
miedzianych czterdzieści, Kapłonow cztery,
Jaiec czterdzieści corocznie dla Dworu
Starościńskiego naznaczamy; Nadto że
Poddani Wsiow Obu z każdey Włoki osia-
dłey przędzy Dworskiey Łokci zwyczay-
nych sześć oprzyść powinni deklarujemy;
Co zaś do chmielu y Żołędzi; Lubo z Strony
Dworu na dowod należności onych; Rewizy-
a Roku Tysiącznego Pięcsetnego Sześdzie-
siątego Czwartego, y Lustracya Tysiącz-
nego Sześcsetnego Szesnastego, niemniey
Dekret Referendarski Roku Tysiącznego
Sześcsetnego Dwunastego przywodzone
byłyby; Gdy iednak w tym czasie Lasy
uszystkie Troszyńskie, w których się chmie
le rodziły, częścią dla nowey osady Wsi
Troszynka, częścią dla osady Hollendrow
nadwiślanych, y na Borkach z gruntami
na Pańszczyznę, y na czynsz do wydobycia

na pola

na pola orne przez Ur Possessora terazniey
szego rozdane zostały, Dębow też na Tro=
szynie wcale niemasz, a na Troszynku po
wyrobieniu na Towar do Gdańska zda-
tnych, nieco brakow pozostałych po części
osuszonych y mało rodzących, iak Gromada
allegowała, widzieć się daje; Przeto od tey
daniny Chmielu y Żołędzi Gromady Tro=
szyna y Troszynka uwalniamy; Gdyby zaś
żołądz zrodzić się miała, zbierania oney
y wypasania Gromadom zakazuiemy; Co
do Podwod, czyli podroży; Poniewasz te De-
kretem Referendarskim Roku Tysiącznego
Sześćsetnego Dwunastego do Płocka, y
Gąbina, a Lustracyą Tysiącznego Sześć=
setnego Sześćdziesiątego Pierwszego, nay-
daley o pięć mil, zawsze iednak za dzień
pańszczyzniany są wyznaczone; Więc y
My Kommissarze JKMści zgodnie z pomie-
nionemi Dekretem y Lustracyą za dni
pańszczyzniane ciągłe za należne bydz
uznaiemy, z tym ostrzeżeniem, aby z zbożem
lub innym Produktem gruntowym Poddani
Troszyna y Troszynka za dobrey drogi, y
bez przeładowania bydląt wysyłani byli;
A ile Dni w podroży zabawią, tyle Im z
pańszczyzny ciągłey potrącane zawsze
było: Paszenie też trzody chlewney Swiń
Dworskich Lustracyą Roku Tysiącznego
Siedmsetnego Sześćdziesiątego Piątego ozna-
czone, ile w tym samym Starostwie Płockim
w innych Wsiach pełnione przez Pastuchę
Gromadzkiego koleyno z Domu, lub rocznie
ugodzonego codziennie nakazuiemy; a pasze-
nia bydła y Trzody Gromadzkich przez Dzie-
ci zabraniamy; lecz aby osobny był pastuch
Gromadzki

Gromadzki zachowano na zawsze mieć chcemy. Tudzież Stroża nocną tylko Dekretem Tysięcznego Sześćsetnego Dwunastego Roku, naznaczoną, a Lustracyą Tysięcznego Sześćsetnego Sześćdziesiątego Pierwszego po dwóch z Gromady opisanych, po dwóch Strożow z Troszyna iednego, a z Troszynka drugiego koleyno, lub za utożeniem się z Dworem przez ugodzonych roczných Strożow odbywane bydź powinne na Folwarku Troszyńskim postanawiamy.

W kathegoryi łowienia ryb. Gdy z strony Gromady na mocy Dekretu przerzeczonego Tysięcznego Sześćsetnego Dwunastego wolność łowienia ryb w rzece Wiśle, y w Jeziorze osobnym na Wsi będącym dla Gromady przy Widzu Dworskim zobowiązaliem oddawania do Dworu połowy ryb powałaiącego, y Lustracyi poźnieyszych tey że wolności domagano się, Ur. zaś Possessor z Rewizyi Roku Tysięcznego Pięćsetnego Sześćdziesiątego Czwartego, iż Poddani Troszyńscy dwanaście kop Leszczy, albo Certow, lub w nieruchomości onych, po Groszu za iedną rybę, a z Jazow na wiosnę ubitych połowę ryb oddawać Dworowi powinni byli, z Lustracyi zaś Roku Tysięcznego Sześćsetnego Szesnastego, y Tysięcznego Sześćsetnego Sześćdziesiątego Pierwszego, iż płacili ogułem na Rok Złotych Dwanaście, z osobna znowu od Jazow połowę ryb oddawali, lub oney opłacali, dowodzili, teraz zaś gdy zaprzestali tey rybney daniny, przez Lat Dwa ostatnie używaiąc tey

wolności

wolności łowienia po Złotych Trzydzieści
na Rok opłacali, donosi którą opłatę Gromada przyznaie, My Kommissarze Jmci zacho-
wawszy Gromady Troszyna y Troszynka
przy tey wolności łowienia, a upatruiąc
względem oddawienia połowy ryb Dwo-
wi od rozmnożonych Poddanych, y przystawia-
nia Widzow Dworskich każdemu łowiącemu
niezmierną trudność, y prawie rzecz niepo-
dobną, co się tycze wolności tey łowienia w
czasie Wylewow Wisły w Polu iednym
kilkokrotnie doświadczanych, zamiast dwa-
nascie kop Leszczy, albo Certow, tudzież
połowy ryb osobno z Jazow oddawać Dwo-
wi innych, zwyczay ostatni opłaty rocznej
Złotych Trzydzieści dla Dworu od Troszyna
y Troszynka Osady Polskiey nazawsze
zachowany mieć chcemy; Co zaś do łowienia
w Jeziorze na Wsi Troszynie będącym po
odstąpienia wylewu Wisły całorocznego, aby
Poddani Wsi Troszyna y Troszynka z po-
między siebie czterech Ludzi sposobnych wy-
brali, tych do wykonania przysięgi na
sprawiedliwy rozdział połowu dla Dworu y
Gromady prezentowali; A po wykonaney we-
Dworze przysiędze, aby iż przysięgli przy
Widzu Dworskim raz ieden w każdy Tydzień
połow generalny sieią wspolnie przyspo-
sobioną czynili, a połowem tym rybnym w po-
łowie dla Gromady dzielili, postanawiamy; Co-
tak ustanowiwszy wolności szczegolney ka-
żdemu z Poddanych w Jeziorze podkonfiska-
cyą na Dwor ryb utowionych zabraniamy;

Dworowi zaś

Dworowi iako Panu użytkuiącemu nazawsze
ile potrzebować będzie, oneyże dozwalamy:
W kathegoryi Tłok: Usłyszawszy wniesienie
Gromady dwoch tłok do Roku dozwalaiące,
a zapatrzywszy się na Jnwentarz Roku Ty-
siącznego Siedmsetnego Dwudziestego Pier-
wszego, y Lustracyą Roku Tysiącznego Siedm-
setnego Sześćdziesiątego Piątego Tłok trzy, ie-
dnę do kosy, a dwie do Sierpa opisuiące; Tez
tłoki trzy od wszystkich Poddanych na grun-
cie siedzących winne bydz uznaiemy; komorą
zaś siedzących do grabienia siana, y inney lżey-
szey w polu roboty potylez razy do pomocy
dania obowięzuiemy; Naymu też w czasie
potrzeby za pieniądze raz w Tydzień do ozi-
miny za Groszy Osiemnascie, do Jarzyny
za Groszy Dwanascie, do grabienia za Gro-
szy Sześć, a do Cepow za Groszy Pietnascie
Dworowi za powodem Dekretu Tysiącznego
Sześćsetnego Dwunastego u Poddanych Troszy-
na y Troszynka dozwalamy; Zapobiegaiąc
zaś szkodzie Ur. Possessora w młynach pod
czas wylewu Wisły, mianowicie na Wiosnę
wyniknąć mogącey, podług opisu Lustracyi
Roku Tysiącznego Siedmsetnego Sześćdzie-
siątego Piątego Gromady Troszyna y Tro-
szynka do dania pomocy w uprowadzeniu
y ubespieczeniu tychże Młynow, iako też do
podobney pomocy w reparowaniu drog, y
Mostow przez wylew zepsuciu podległych,
oraz do Sieci przy łowieniu ryb, y chędożenia
Rowow generalnych, kiedy będzie potrzeba,
obowięzuiemy; W Punkcie wolnego wrębu

w Borach

w Berach Troszyńskich przez Gromady żądanego; Stosuje się do Dekretu Roku Tysiącznego Sześćsetnego Dwunastego, y Lustracyi Tysiącznego Sześćsetnego Szesdziesiątego Pierwszego leżących drew y Suszu na opał, na Budowę zaś ze pnia sinać się maigcego za opowiedzeniem się Dworowi, y Jego podług potrzeby pozwoleniem przy Widzu Dworskim takowegoż drzewa pozwalamy; W punkcie Skargi Gromady w Manifeście na Dwie Osmym Marca Roku Tysiącznego Siedmsetnego Osmdziesiątego Czwartego; w Xięgach Ziemskich Jostyńskich wyrażonej względem wymagania przez Ur. Possessora od Sążnia Drew z rumunku na gruntach do Osady wyznaczonych zebranego y ułożonego po Złotych Dwa, Groszy Szesnaście; Usłyszawszy z Strony Tegoż Ur. Possessora do powiedz w Remanifeście w tymże Roku uczyniony oświadczoną; Gdy taż Gromada czynionym zarobkiem na sprzedawanych po Złotych Dziesięć y wyżey takowych Sążniach z Rumunku za dozwoleniem Dworu wyrobionych oniesłuszności skargi tey przekonana została; Przeto nieprzyzwoitość czynienia iey w tym Punkcie uznajemy; w kathegoryi żądanego przez Gromady pozwolenia robienia piwa na Wesela, Chrzciny, y Stypy pogrzebowe; Gdy takowe pozwolenie robienia piwa podług zwyczaiu w przyległych Starostwach za opowiedzeniem się Dworowi, aby tylko przedawane niebyło taż Gromada Dekretem Roku Tysiącznego Sześćsetnego Dwunastego ma sobie ofiarowane, y Ur. Possessor teyże wolności niewzbrania; Przeto y My Kommissarze Jtti przy tey wolności y

Dekrecie

Dekrecie Roku Tysiącznego Sześćsetnego Dwu-
nastego Gromady Wsi Troszyna y Troszyn-
ka zachowuiemy; z tym iednak warunkiem,
aby za opowiedzeniem Dworowi potrzeby Pod-
dany opowiedaiący się, na Wesela, chrzciny,
y pogrzeby, niewięcey piwa iak z połkorca
Jęczmienia wyrabiał, y onegoż przedawać
żaden z Poddanych, ani innego przewoznego
sprowadzać, ani do karczem innych chodzić,
pod winą Groszy Sześciu y konfiskacyą prze-
woznego piwa nieważył się: A gdyby mi-
mo pierwszey kary powtornie otoż samo
był przekonany, Winą dwoistą karany
bydź ma; W Punkcie pretendowanego przez
Gromadę powrocenia Czerwonego Złotego ie-
dnego, na Podatek Podymnego za Hollen-
drow Borkowskich, y Złotych Szesnastu za
Dwor iakoby założonych; Gdy pomieniona
Gromada zastąpienia w opłacie Hollen-
drow niedowodzi, y owszem z indagacyi
Stron sądowney okazało się; Iż taż Gromada
Czerwony Złoty Jeden od pomienionych Hollen-
drow nienależycie wybierała; a tenże Czerwony
Złoty Jeden Ur. Possessor w następney Racie
opłatą Złotych Szesnastu z Dworu należącą
potrącił y Hollendrom w daninie onże przy-
iął; Przeto niesłuszne w tey mierze Gromady
czynienie uznajemy; Aby zaś na potym Poda-
tek Podymnego Woyt Gromadzki od Gromady
Hollenderski zaś od Hollendrow wybierali,
y Dworowi w całości oddawali pod exekucyą
Dworską przykazuiemy; Co do żądania Gro-
mady Wsi Troszynka względem uwolnie-
nia Poddanych od Pańszczyzny, a dozwole-
nia Im, aby z Czynszu Dworowi opłacać mia-
nego grunta posiadać mogli; Ponieważ

ta Wieś

ta Wieś blisko przed Lustracyą Roku Tysiącz-
nego Siedmsetnego Sześćdziesiątego Piątego za-
siadła, z Pańszczyzny gruntowey do Prowentu
Dworskiego w teyże Lustracyi wciągnioną zo-
stała; a Dwor Troszyński do obrobienia Fol-
warku Pańszczyzny, nie czynszu potrzebuie;
y powyższą Naszą decyzyą taż Pańszczyzna
Wsi teyże udeterminowaną iest; Przeto nie-
modz zyskać skutku żądania swego Wieś
Troszynek wynayduiemy; Dalsze żądanie
Gromad względem użycia Trzciny y Tata-
raku na poszywanie dachow rezolwuiąc,
wolne bydz toż użycie trzciny y tataraku
za opowiedzeniem się Dworowi na grunto-
wą potrzebę, a nie na przedarz deklaruiemy;
A co się tycze ostrzeżenia własności y dzie-
dzictwa gruntow na Stronę Gromad, toż dzie-
dzictwo gruntow dla każdego z osiadłych Pod-
danych podług Praw Dobrom Krolewskim słu-
żących waruiemy y zapewniamy; Co zaś
do skarzenia się Gromady przeciw Ur. Posses-
sorowi o zabieranie Dzieci na służbę do Dwo-
ru, a mianowicie Syna Pracowitego Bednar-
ka; Gdy stawaiący tenże Pracowity Bedna-
rek Oyciec Syna służącego we Dworze przy-
znał, Iż ieden Syn Jego ze trzech siedm Lat
dobrowolnie służył we Dworze, y zapłacone
maiąc Zasługi, odprawił się, skargę tę za
niesłuszną uznaiemy; Rownież skargę
Gromady o szynkowanie na starą miarę
trunkow w karczmie Dworskiey, y Pracowi-
tego Bednarka zato; Iż starą miarę wzią-
wszy z karczmy, chciał z nią do prezenty do
Grodu iechać, plagami ukaranie, po uczynio-
ney Sądowney Indagacyi, y przyznaniu
przed Nami

przed Nami karczmarza y samey Groma-
dy, że w karczmie nietylko stara, ale y
nowa miara była, y na starą taniey, na
nową drożey podług woli biorących trunki
oneż przedawano; za niesłuszną poczytuiemy,
a karę Prawowitego Bednarka za porywczość
do zakłocenia z Dworem, ile przyiętą nadgro-
dą zaspokojoną za umorzoną sądziemy; Da-
łey skargę względem wziętych do Dworu
po niejakim Kazimierzu Ciewierzaku Wol-
cow dwoch, pługa, y innych rzeczy w dawnym
czasie; Gdy ta Skarga za dawnieyszego
Possessora wziętych Wolcow y rzeczy do Osoby
teraznieyszego Possessora, nieregulnie się, po-
dług przyznania Gromady, także za nie-
słuszną uznajemy; w Punkcie należących
się po zmarłym Szostaczku Poddanym Sy-
nowi Jego Talerow Trzech; Gdy tych Ur.
Possessor niepamięcią tylko exkuzuiąc się,
wydać niewzbrania, wydanie to za rekwizycyą
tegoż Ciewierzakowego Syna dla Niego ostrze-
gamy, y nakazuiemy; Nakoniec co się dotycze
wniesienia Gromad na przypadek, aby Pogo-
rzelcy zdarzyć się mogący wolni byli od Pań-
szczyzny do Poł Roku, tę okoliczność sprawie-
dliwego względu dla Poddanych przycho-
dnim, lub piorunowym ogniem dotkniętych,
aby wolni byli od Pańszczyzny do czasu słusz-
nego Dworowi zalecamy; Co zaś ściąga się
do kathegoryi Przeborow lub niedoborow, tudzież
osobistych in facto za dawne Lata w zaje-
mnych pretensyi; Ponieważ w tey Kathego-
ryi Strony, Gromady, y Ur. Starosta końcem
prędszego zaspokojenia się komplanacyą
w czasie agituiącey się kommissyi teraznie-
yszey między sobą spisały, y podpisały; Przeto
My kommissarze JKMci tęż komplanacyą
dobrowolną

dobrowolną Stron Stwierdzamy, y tez Pretensye wzaiemne na zawsze podług obmowy rzeczoney Komplanacyi umarzamy. A potakowym rozsądzeniu Sprawy Gromad Troszyna y Troszynka z Ur. Starosta y Wielebnym Plebanem przez Nas dopełnionym, Przystępuiąc do rozpoznania Sprawy przez Ur: Hollendrow Troszyńskich Ur. Starościc Troszyńskiemu y nawzajem intentowaney, usłyszawszy wnieśienie z Strony Dworu z Termina tymże Hollendrom w Roku Tysiącznym Siedmsetnym Osmdziesiątym Czwartym, iak Relacya onego Dnia Dziewiętnastego Miesiąca Sierpnia przed Xięgami Ziemskiemi Zambińskiemi zeznana zaświadcza, względem komportacyi kontraktow, Dokumentow wszelkich, y nakazow do pełnienia powinności przez Dwor na piśmie wydawanych, a nieczynienia podługnich posłuszeństwa winnego, tymże Hollendrom wydanego, w Sądzie Naszym uczynione; Gdy Termin teyże w czasie Aktu kommissarskiego Roku Tysiącznego Siedmsetnego Osmdziesiątego Czwartego dla zachowanie maiący nayprzod w Sprawie Gromad Polskich Troszyna y Troszynka weryfikacyi Mappy, y rozsądzenia teyże Sprawy, a potym nastąpioney Limity swoiey nieuczynił rezolucyi, Przeto nasamprzod Dokumenta wszelkie, kontraktty, y inne Dworu Dyspozycyę tymże Hollendrom pod obowiązkiem przysięgi komportować nakazuiemy, ale natychmiast komportowali Ulloz: Hollendrzy kontraktty y Dokumenta wszystkie, oraz Nakazy Dworskie do pełnienia powinności regulujące się, y Stronie onez kommunikowali, y na zupełność komportacyi przysięgę cielesną przez Ur. Jana Kopę Rotą zwykłą wykonali; Przeto satisfakcyą

Sentencyę

Sentencyi Naszey w tym punkcie uznawszy,
Gdy znowu z Strony Dworu Skarga przeciw
tymże Hollendrom względem nieposłuszeń-
stwa w odbywaniu nakazanych Szarwar-
kow y zatrzymanych tychże powinnosci ia-
ko z komportowanych na Pismie nakazow
Ur. Starosta dowodził, a zatym niesprząt-
nienia dotąd z pola zboż, chociaż doyrzałych,
y nastąpioney ztąd szkody, oraz zatrzyma-
nych Czynszow na Raty iuż pominione przed
Nas zaniesiona była, a Dekretem JKMci Re-
ferendarskim Roku bieżącego zaszłym oko-
ło nieposłuszeństwa tego indagacya Sądo-
wi Naszemu, y wprawienie wtoż posłuszeń-
stwo winne Dworowi przelecone zostały; przy-
stępuiąc dotey nasamprzod indagacyi, y z-
przyznania własnego Hollendrow usłyszawszy,
Iż niekiedy tyle Osob, ile na Szarwark naka-
zano bywało, dla odbywania powinnosci, a mia-
nowicie orania ugoru niewychodziło, y że te nie-
w zupełnosci odbyte, a zatym zatrzymane zo-
staią; Przeto zostawiwszy podług przepisu De-
kretu JKMci do dalszego rozpoznania kathego-
ryą Retentow, lub przeborow, aby ciż Hollendrzy
niezwłocznie na Dniu jutrzeyszym Dwudzie-
stym Drugim Miesiąca Pazdziernika Szar-
wark iaki Onym przez Dwor nakazany bę-
dzie odbywali, a to pod wolną exekucyą Dworską
nakazuiemy; A sprawę pryncypalną wprowa-
dzać Stronom nakazuiemy; Wprowadzeniu
więc Sprawy Dokumenta Stron obu przey-
rzawszy, y kontrowersyi między sobą czynio-
nych wysłuchawszy; Co się nayprzod dotycze
kathegoryi z Strony Ucz: Hollendrow względem
wytrącenia nieużytkow gruntowych w osiadło-
sci tak nadwislanych, iako y Borkowych Miesz-
kańcow, iakoby podług zanotowania Szlach:

Schweytzera

Schweytzera znayduiących się, tudzież ostrze-
żenia napotym, iżby to coby Wisła oderwać
gruntu mogła, Onymże z pomiaru y od opłaty
potrącane przez Dwor bywało; Gdy w powyż-
szey generalney przy rezolucyi Mapp y nieu-
żytkow wydaney decyzyi Naszey, pretendo-
wane przez Ucz. Hollendrow, y niektorych z
Polskiey Gromady Poddanych nieużytki /: oprocz
tamże wyłączonych :/ za użyteczne uznane zo-
stały, a podług Dekretu JKMści Referendar-
skiego Roku Tysiącznego Siedmsetnego Osm-
dziesiątego Trzeciego Ur. Marszałkiewicz Geo-
metra z Strony Dworu mierzący, Lądy Wi-
slane dla publiczney płynących y przechodzą-
cych wygody do Łokci połosma, a miey-
scami y więcey niemierzone zostawił, y do kom-
putu osiadłych nad Wisłą gruntow niewcią-
gnął; Przeto Ucz: Hollendrow do tey decyzyi
Naszey, y podług Dekretu Krolewskiego od-
działu Lądow uczynionego w tey kathego-
ryi regulowanych mieć chcemy; Po gotowiu
pretendowaney przez tychże Ucz. Hollen-
drow za wypłacone Czynsze y odbyte z
mniemanych nieużytkow gruntowych Szar-
warki bonifikacyi niemodz zyskać Onychże
uznajemy; A co do uregulowania Szarwar-
kow od Ucz. Hollendrow Dworowi Troszyń-
skiemu należnych, Dekretem Krolewskim
nakazanego, tudzież Skargi, że przed nastą-
pionym pierwiastkowym przez Geometrę
Deiffta pomiarem, y czynsze y Szarwar-
ki wyżey nad proporcyą osiadłych gruntow
pełnili, y że czworgiem bydła Szarwarki od-
bywać przymuszani bywali; Poniewasz tako-
we Szarwarki kontraktem między Ur. Possesso-
rem Troszyńskim, a Holendrami na gruntach

Troszyńskich

282

Troszyńskich osiadaiącemi, w Roku Tysiącz=
nym Siedmsetnym Sześćdziesiątym Piątym
zawartym, Dekretem Krolewskim Roku Ty=
siącznego Siedmsetnego Osmdziesiątego
Trzeciego, approbowanym, wyraznie co do
wielości onych na Rok z Włoki, y rodzaju ro=
boty, do iakiey odbywane bydz maią opisane
y uregulowane, widzieć się daią: Przeto że Stro=
ny podług opisu tegoż kontraktu co do Szar=
warkow rzeczonych zachować się powinny,
deklaruiemy; Aże w tym kontrakcie nieiest do=
łożono, czyli parą, czyli czworgiem bydła też
Szarwarki odbywane bydz maią, powziąwszy
z indagacyi, y Zaswiadczenia Wiączemińskich
Hollendrow przez Hollendrow Troszyńskich
złożonego, o parobydlnym, y przez iednego Człe=
ka w oraniu roli zwyczaju wiadomość, też
Szarwarki do roli, y wozowe parą tylko bydła
odtąd odbywać nakazuiemy; Skargę wzglę=
dem nadpłaconych nad proporcyą gruntową
przed pomiarem Deiffta czynszow y odro=
bionych Szarwarkow kwitem na Dniu Dwu=
dziestym Osmym Miesiąca Maja Tysiącznego
Siedmsetnego Osmdziesiątego Drugiego Roku
między Stronami spisanym umorzoną bydz
sądziemy, y kary za wzruszanie tegoż kwitu
przez Ur. Possessora żądane, dla prostoty
tychże Hollendrow odpuszczamy; okoliczność zaś
in facto polegaiącą, iakoby Ur. Possessor też Szar=
warki mimo Opis kontraktowy do samego ora=
nia roli zatrzymywał, y oneż oraniem samym
roli wypełniać wymagał, do Inkwizycyi zosta=
wuiemy; W kathegoryi wzbronionego iakoby
przez Ur. Possessora cięcia Chrostow na płoty,
Gdy toż cięcie chrostow y drzewa na opał y budo=
wę kontraktem Roku Tysiącznego Siedmsetnego
Sześćdziesiątego Piątego za opowiedzeniem się

Dworowi

Dworowi, y wyznaczeniem mieysca iest ostrzeżo-
ne, a Ur. Possessor niebronić onego oswiadcza
się. Przeto stosowanie się do tegoż kontraktu
nakazuiemy; Aże mimo ostrzeżonego opowie-
dzenia się, y wyznaczenia mieysca Hollendrzy
drzewa y chrusty wycinali, o czym Sądownie
informowalismy się, y zato Jm Siekier dwie
do Dworu zabrane zostały; te siekiery dwie
za przepadłe bydz sądziemy; Wniesienie Hol-
lendrow na Berkach lokowanych, ktorym
ieszcze Lata wolnosci niewyszły; Jżby Jm z Ru-
munku na osiadłych gruntach wolno było Są-
znie drew składać, y oneż na przedarz spła-
wiać podług przepisu kontraktu Roku Tysiącz-
nego Siedmsetnego Sześćdziesiątego Piątego
do osiadać pozniey maiących Hollendrow regu-
luiącego się, słuszne bydz za opłatą od Ławki
Sześcio Sążniowey Tynfa iednego do Dworu, a
ostrzeżeniem niewycinania Dębow w kontrakcie
excypowanych uznaiemy; W kathegoryi Skar-
gi Ucz: Hollendrow ogolnie wszystkich wzglę-
dem Dębow na gruntach osiadłych, a kon-
traktem Roku Tysiącznego Siedmsetnego Sześć-
dziesiątego Piątego, na rzecz Ur. Possessora ostrze-
żonych. Jż te przez gęstość y rozłożystość ga-
łęzi, gdy się rozwiną, użyteczności gruntow
na wydobycie rozebranych, y opłacanych
przeszkadzaią; Lubo Dwor Troszyński do
kontraktu tegoż przez Hollendrow zawar-
tego odwoływał się, y niesłuszną bydz skar-
gę Jch wnosił, maiąc wszelako My kommis-
sarze JKMści nato wzgląd, Jż z osiadłych przez
Hollendrow gruntow nie onych podług po-
wyższey Naszey co do nieużytkow decyzyi,
niewyimuiąc, tenże Dwor Troszyński podług
opisu kontraktu w Czynszach, y innych da-
ninach użytki każdoroczne odnosi, y że wza-
iemnemu użytkowi, ktory z osiadłych grun-

tow

gruntow dla Hollendrow miałby wynikać
pomienione Dęby iużto przez zbronienie
cieniem swym operacyi słoneczney, iuż
przez rozległość ziemnych korzeni na znacz
ney zostaią przeszkodzie, a chcąc y kontra
ktowi Roku Tysiącznego Siedmsetnego Sześ
dziesiątego Piątego co do ostrzeżenia na uży
tek Dworu Dębow zadosyć uczynić, y potrze
bie Hollendrow co do powinnego z gruntow
użytku dogodzić, y skargę Ich zaspokoić, rezol
wuiąc co do tey okoliczności powyższe Nasze
zastanowienie, stanowiemy, aby Ur. Starosta
Troszyński w Sześciu Leciech Dęby rzeczo
ne wyprzątnąć, y wyrumować na swoy uży
tek starał się; A po wyiściu Lat Sześciu ie
żeliby onych zostać się co miało, z Hollen
drami podług słuszności o wycięcie ich na
dobrowolne użycie onych przez Hollendrow
ugodził się; w przypadku zaś zaniedbania
tego przez Ur. Possessora, wolność Hollendrom
Troszyńskim praevia visione co do liczby, ac
taxa, co do wartości przez Urząd Grodzki Go
styński maiącemi bydź uczynionemi, tudzież
za złożeniem z taxy wypadaiącey dla Ur.
Possessora Summy, Dęby często rzeczone wy
ciąć, na własny pożytek y wyrumować daie
my y zostawuiemy; Co się zaś tycze wyciętych
do czasu teraznieyszego Dębow, tę okolicz
ność, niemniey czyli to wycięcie na przedarz,
czyli też na mieyscowy użytek nastąpiło, do
Inkwizycyi należną bydź uznaiemy y odsyła
my; Względem pomocy od Hollendrow
Dworowi Troszyńskiemu z przepisu kon
traktu Roku Tysiącznego Siedmsetnego Sześć
dziesiątego Piątego winney, a Dekretem krole
wskim Roku Tysiącznego Siedmsetnego Osm
dziesiątego Trzeciego objaśnić nakazaney;

Ponieważ

Ponieważ Lustracya Roku Tysiącznego Siedm-
setnego Sześćdziesiątego Piątego tę pomoc, w ia-
kowey potrzebie dawana bydź ma, opisała, y
My też pomoc względem Gromady Polskiey
do ratowania Młynow, reparacyi drog, y mostow,
ciągnienia Sieci przy łowieniu ryb, tudzież chę-
dożenia rowow determinowaliśmy, więc też y
Ucz. Hollendrow do dania takoweyże dla Dworu
pomocy obowięzuiemy. Skargę względem
iakoby nadpłacenia podatku podymnego,
tudzież że trunki Dworskie złe, y wyższą
y wyższą niżeli w Sąsiedztwie ceną przedawa-
ne bywaią, z Strony Ucz. Hollendrow zaniesioną,
iako z indagacyi niewerifikuiącą się uchyla-
my. Zalecaiąc iednak Ur. Possessorowi, aby
trunki dobre do karczem wydawał, y fałszo-
wania onych przez Szynkuiących dostrze-
gał, a przedarz onych podług ceny Wsiow
Sąsiedzkich zawsze regulował. Narzucenie
zaś gorzałki Cytloffowi do dowodu Inkwi-
zycyi zostawuiemy. W kathegoryi łowienia
ryb Dekretem krolewskim Roku Tysiączne-
go Siedmsetnego Osmdziesiątego Trzeciego dla
Ucz. Hollendrow rownie iak Gromadzie Pol-
skiey pozwolonego, tęż wolność nieinaczey
iak opisanemi przez Nas dla Gromady Pol-
skiey kondycyami co do opłaty roczney
w czasie wylewu Wisły Złotych Trzydzie-
stu, a w Jeziorze przez Przysięgłych wspol-
nie z Gromadzkiemi Przysiężnemi przy Wi-
dzu Dworskim, lub też za ułożeniem alter-
naty Tygodniowey Ucz. Hollendrom ogolnie
wszystkim warowaną zostawuiemy. W Pun-
kcie Elekcyi Woyta Hollenderskiego rocznego,

Lubo

Lubo kontrakt Roku Tysiącznego Siedmsetne-
go Sześćdziesiątego Piątego o iednym tylko
Woycie wspomina, ato dla Hollendrow nadwi-
slanych, ktorych na ten czas w nadwislaney
lokacyi pierwsze zabierały się początki, gdy
iednak pozniey drugiey na Borkach kolonii
osobna uformowała się Osada, ata od pier-
wszey znacznie odległa iest, Przeto potrze-
bę dwoch osobnych Woytow wynalazłszy,
stosuiąc się do przepisu Dekretu JKMści, aby
pomienieni Woyci Hollenderscy ieden nad-
wislanych, drugi Borkowskich Hollendrow,
z trzech kandydatow przez każdą Gromadę
na Dniu Pierwszym Miesiąca Maja obrać
mianych, y Dworowi podanych, przez tenże
Dwor bez zadney iednak opłaty podniewa-
żnością w przypadku przywłaszczenia sobie
przez kogożkolwiek innego tego Starszeń-
stwa, konfirmowani corocznie bywali mieć
chcemy; Ci zaś Woyci z kandydatow poda-
nych konfirmowani, aby przy konfirmacyi
na wierne zachowanie się we wszystkim
co do obowiązkow Starszeństwa tego w czasie
roczney funkcyi sprawiedliwe sądzenie spr
partykularnych między Osobami osiadłości
swey, lub też innemi obcemi zachodzących, nie
mniey Subordynacyą Dworowi Starościńskie-
mu Troszyńskiemu w rzeczach słusznych
powinną przysięgę przed Ur. Possessorem
Troszyńskim, lub Jego Namiestnikiem umo-
cowanym wykonywali stanowiemy; Co się
znowu ściąga do ostrzeżenia Ucz. Hollendro
Defalki w przypadku powodzi Wislaney

w czasie

w czasie zniwa, ktoraby w zasiewach klęskę
Onymże przynieść mogła, to ostrzeżenie y
defalkę podług obmowy kontraktu Roku
Tysiącznego Siedmsetnego Sześćdziesiątego
Piątego Onymże waruiemy, y zapewniamy;
A względem skargi Ucz: Hollendrow opo-
bicie Fenera Hollendra przez niegdy Ur.
Lubańskiego Podstarościego Troszyńskiego
uczynione, gdy ani Hollender Fener w Tro-
szynie teraz nieznayduie się, ani Podsta-
rości Dworski Lubański już między żyją-
cemi niezostaie, pretensya zaś ta iako oso-
bista zgromadzenia Hollendrow nietycze
się, Zatym skargę tę nienależną bydz sądzie-
my; Co zaś należy do Aktoratu Ur. Possesso-
ra Troszyńskiego, a nayprzod względem dwoch
Placow kontraktem Roku Tysiącznego Siedm-
setnego Sześćdziesiątego Piątego na wystawie-
nie karczem do szynku dla tegoż Ur. Possesso-
ra ostrzeżonych; Gdy przy pomierze przez
Ur. Marszałkiewicza na Stronę Dworu sporzą-
dzonym pomiędzy lokacyą nadwislanych Hol-
lendrow przy karczmie tamże będącey gruntu
na Dwor zostawionego Morgow dwa, Prętow
Osmdziesiąt Dwa w Instruktarzu wyrażonego,
y przez Nas widzianego pozostawać od lokacyi
Hollendrow okazało się; Przeto zachowawszy
przy nim Ur. Possessora niemodz żądać innego
Onegoż wynayduiemy. Co do drugiego pod Dobrzy-
kowem żądanego; Gdy grunta w tym mieyscu
aż do Wisły przez Hollendrow zabranemi
bydz okazuią się; ieżeliby Ur. Possessor własne-
go ieszcze

własnego ieszcze nieosiadłego dla siebie niewy-
nalazł, wolność z ktorymkolwiek z Hollendrow
zamiany gruntu za grunt bez przymusu
iednak niechcącego dla tegoż Ur. Possessora
zostawuiemy. Co do Wniesienia Ur. Possesso-
ra, aby wszyscy Ucz. Hollendrzy rowne grun-
ta posiadali, y ieden drugiego do wynaleść
mianey rownosci spłacał; My kommissarze
JKMci zastanowiwszy się nad tym, że przy
ulokowaniu się od pierwiastkow osiadania
podług woli każdego na pewney części gruntu,
iaką sobie ktory z Hollendrow obrał, punkt
ten kontraktu dostrzeganym, y zachowanym
niebył, y owszem Dekretem Roku Tysiącznego
Siedmsetnego Osmdziesiątego Trzeciego
Krolewskim każdy z osiadłych Hollendrow
przy wyrobionym przez siebie gruncie zacho-
wanym widzieć się daje: żądane zaś teraz
dopiero porownanie gruntow niezmierna
trudność w spłacaniu y odstępowaniu grun-
tow, a zatym zakłocenie między posiadaiące-
mi onez, y znowu nowego wymiaru co do po-
winnosci potrzebę — Sprawićby mogło, ktorego
też Ucz. Hollendrzy sobie nieżyczą, ani żądaią,
Przeto Jż to porownanie zapozno żądane iest
ani skutku swego odebrać niemoże, sądzie-
my: Dalsze żądanie Ur. Possessora, y Za-
skarżenie Hollendrow Borkowskich, Jż po-
dług wymiaru dawnego przez Deiffta Geo-
metrę sporządzonego, lubo potymże wymie-
rze gruntow więcey wyrobili czynsze y in-
ne daniny płacą słuszne bydz uznawszy,
przykazuiemy tymże Hollendrom Borkowskim
ktorym Lata wolnosci wyszły; aby nie po-

dług

podług wymiaru Deiffta, lecz podług wymia-
ru Ur. Marszałkiewicza teraz odbytego czyn-
sze y podatki opłacali, y inne powinności w
całości podług proporcyi osiadłych gruntow
pełnili, ato pod exekucyą Dworską; Ci zaś
ktorym Lata ieszcze niewyszły wolności,
aby w czasie kończącey się teyże wolności
pomiar wyrobionych y osiadłych gruntow
przez Przysięgłego Gromadzkiego Geometrę
sporządzić starali się, y podług niego czyn-
sze y powinności wszelkie oddawali, y od-
bywali, pod podobnąż exekucyą zalecamy.
Znowu Skargę czyli pretensyą Ur. Possessora
względem niepłacenia przez Hollendrow Szo-
stakow na przyłożenie się do Podatkow Rze-
czypospolitey dla Ur. Possessora kontraktem
Roku Tysiącznego Siedmsetnego Sześćdziesią-
tego Piątego, od każdego Gospodarza na
Ratę każdą postąpionych, słuszną bydz uzna-
jemy, y opłacanie tych Szostakow nakazuie-
my; Nadto przedawania gruntow osiadłych
bez wiadomości Dworu Hollendrom Troszyń-
skim na mocy kontraktu Roku Tysiączne-
go Siedmsetnego Sześćdziesiątego Piątego
zakazuiemy, a gdy się trafi z wiadomością
Dworu przedarz gruntu, aby nie na części,
lecz w całości, y Ludziom pewnym czyniona
była, dla porządku na zawsze zachowania
ostrzegamy; inaczey sporządzoną przedarz
za nieważną bydz deklaruiemy; w Pun-
kcie żądaney przez Ur. Possessora kompor-
tacyi kontraktow Ucz. Palinodze y Cytloffo-
wi Hollendrom służących, y odłączenia ich
od ogolności Gromady Hollenderskiey, ia
a retent Ur. Possessorowi wylikwi= koby
dować wskazuiemy.

iakoby pod kontrakt Roku Tysiącznego, Siedm-
setnego, Sześćdziesiątego Piątego niepodchodzą-
cych; Gdy z Strony tychże Ucz. Palinogi, y
Cytloffa przy złożeniu Mandatu rzeczonym
Hollendrom w Roku bieżącym przez Ur. Pos-
sessora do Sądow Referendarskich JKMći
wydanego, excepcya Sądu Naszego wnoszo-
na była: My kommissarze JKMći niepodlegać
tę kathegoryą Sądowi Naszemu uznalismy, lecz
onęż po rozsądzenie do Sądow JKMći ode-
słalismy; Na wniesienie zaś z Strony Uczci-
wey Hiliszowey, aby Jey Summa Czerwonych
Złotych Sześćdziesiąt Pięć na Gromadzie
Hollenderskiey ulokowana, a dozorowi Dwo-
ru poddana wypłacona była, niemodz zys-
kać podniesienia tey Summy bespieczeństwo
swoje na Gromadzie maiącey uznalismy, Pro-
wizyą zaś zaległą od niey należącą, aby
Gromada Hollendrow w ciągu teraznieyszey
kommissyi nieodwłocznie zapłaciła,
onęż obowięzuiemy. Nakoniec co się tycze
żądania Ur. Possessora względem prze-
pisania na przypadek zatrzymywania
przez Hollendrow y Poddanych z Polskiey
Gromady Czynszow, Szarwarkow, Podatkow
y innych długow oczywistych sposobu exe-
kucyi Dworskiey, tę exekucyą przez iedne-
go Człowieka Dworskiego /: ktoremu zno-
szący exekucyą trzy razy ieść na Dzień, puł-
kwaterek wodki, Garniec Piwa, y Groszy
Pietnaście dać ma:/ czynioną mieć chcemy,
y determinuiemy, A ta exekucya do po-
ty ustempować niepowinna, do poki-

dług

dług istotnie winny w zupełności zapłaconym niebędzie; Takowa zaś exekucya że y do Gromady Polskiey zsyłana w podobnych przypadkach bydz może, dodajemy:

Inne zaś Punkta y pretensye Dworu in facto polegaiące a bez Inkwizycyi obeyść się niemogące, iako to względem wypasania Łąki kostka zwaney przez Hollendrow, niesądzenie przestępnych za poprzedzaiącą Rekwizycyą Dworską podług opisu Wilkierza, y nieposłuszeństwa Dworowi winnego, niedonoszenia o przyimowaniu przez Uczciwych Hollendrow Komornikow y komornic, kontraktem Roku Tysiącznego Siedmsetnego Sześćdziesiątego Piątego, ostrzeżonego, niedokończenia kopania rowu przez Grabarza Filanta, zgodzonego y zapłaconego, targnienia się Rubacha Hollendra o złe oranie roli karconego, na samego Urodzonego Possessora, przyimowanie Inwentarzow obcych na paszą przeciw opisowi Wilkierza; Niemniey y z Strony Uczciwych Hollendrow ieżeli iakowe mieć mogą należne Punkta do dowodu, y odwodu, za wywiedzeniem Inkwizycyi rozsądzić oświadczamy, y aby Strony Pytania do tey Inkwizycyi

dowodne

302

dowodne y odwodne nawzajem spisały, y podpisały, Swiadkow nominowały, y sobie kommunikowały, ato natychmiast nakazuie-my;

Appelluie Wielebny Pleban Troszyński do Sądow JKMści Referendarskich;

Appelluią Gromady Wsiow Troszyna y Troszynka do tychże Sądow JKMści;

Appelluią y Hollendrzy Troszyńscy do tychże Sądow JKMści.

Appelluie y Ur. Cichocki Starosta Troszyński do tychże Sądow JKMści. My Kommissarze JKMści tey Appellacyi wszystkim Stronom dopuscilismy;

Andrzei Saturnin Bratoszewski Pisarz Ziemski Gostynski wyznaczony JKMci Kommissarz mpp

Jozef Nietyxa Burgrabia Grodzki Warszawski Wyznaczony Kommissarz

Adam Glezmer JKMci Sekretarz Wyznaczony Kommissarz Aktu niniejszego Pisarz

In Cod. Plocen. f. 4ta post Dm. Jubilate Jus. w Cod. de 10ma Maij Anno Dni 1786.

Officium praesens Crenae Capit. Plocen. ad Oblationem Jnci Antonij Ruszczynski Decrum Comissoriale infrascrum in Bonis inferius nominandae Jnr. ptes introcontentas per JJMM. Comissarios praetatum Manibus Eorum subscrum reproducendae ad Acticandae Actisq. praesentis ingrossandae Successit in tenore sequenti Inscraf. Originale Quisq. Dni Comissorialis Circa Acta praesentia ad Relictum

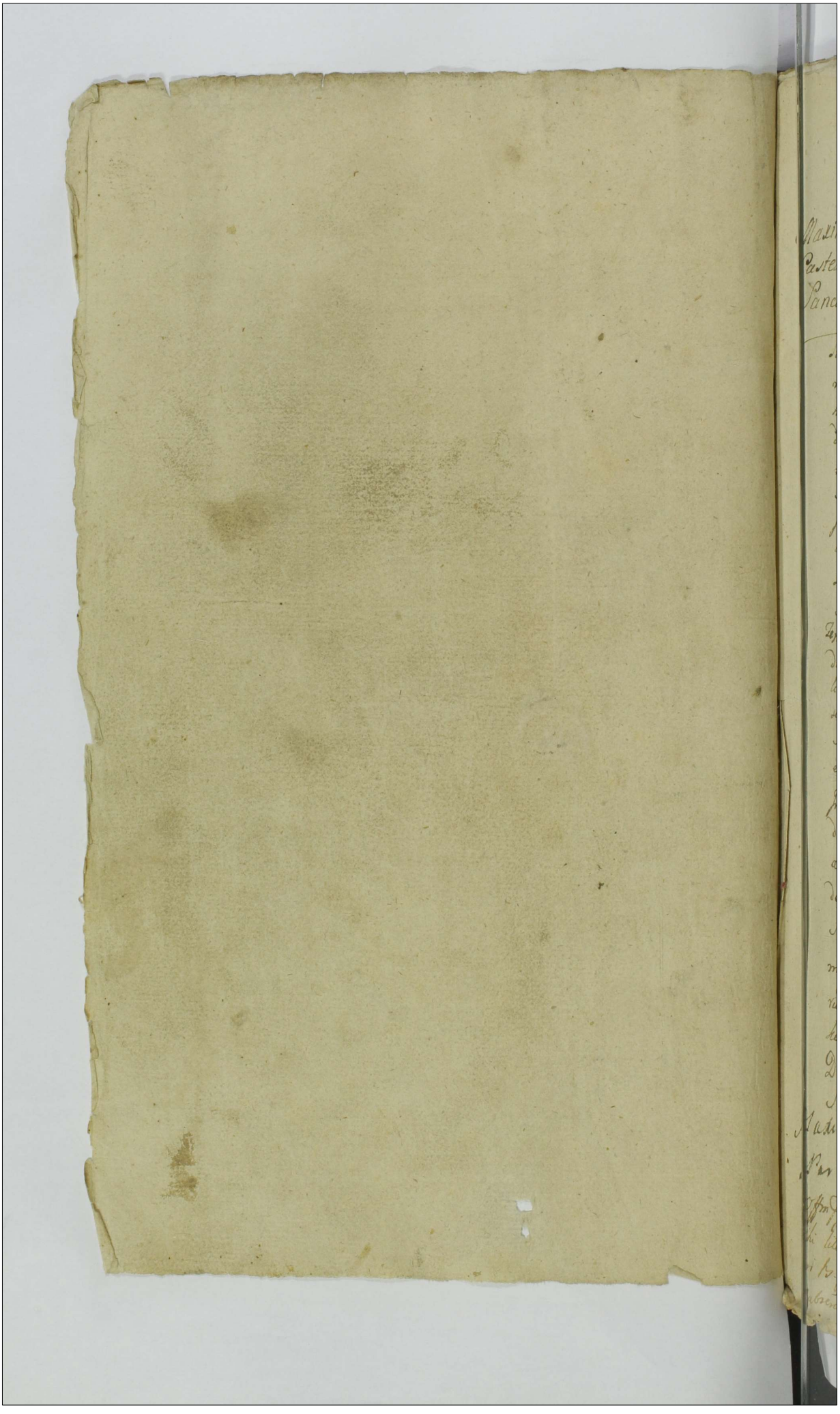

A·GR·SR·

50. 485 303

Maximilianus Brono in Moyhowy de Comes Sierakowski Castellanus Pltus Plocens Ordinum Aquilæ Albæ et Sancti Stanislaj Eques

Tibi mõ Casimiro Czermicki Bacillatori Premisliens Innotescimus et De Bonis tuis omnibus vigore Regio et nostra qua hac in Pte fungimur authoritate mandamus, ut Coram nobis Judicio nostro Compromissoriali Loco per Inscriptionem Compromissorialem Determinato in et p Feria 4ta pst Dñi Rogationum Videlicet p Die 22 ta mens maij Anno Presens pñtr ac peremptorie Comparcas ad Instantiam Pri Thadæi Czerlonowski Exercitus nationalis Commilitonis Actr Qui Te Inhærens Inscriptioni Compromissoriali In Prõ Plocens Fra 6ta pst Dñi Judica Quadrõ nempe Die Septima mens Aprilis Anno Presens 1786to Inter Se actr ab una et Termaõ Czermicki Rs parte ab altera facte et recognite, Qua mediante Causa Inter Se actr ab una et Te Rs parte ab altera p finali Decisione et ultima Disjudicatione Judicio nostro Compromissoriali præcommissa extitit, Juxta Legibus Regni eo nomine Sanctis Citat Seu potius ad paratos anteriores Terminos ex Parte Pri actr Tibi p Commissione Economica Thesaurariatus Inscripti Institutos paratum totum et Integrum Processum audiat audiendi et audiendi attentandi, Causam Inter Se actr et Te Citatum ad mentem Projecti et Regule Inscripti Compromissi supra de actu annotati Decidi Disjudicari et finaliter Sententiari Sis itaq Termino Termini parituri et Judicialiter ad præmissa aliaq fusius Tibi ore tenus proponenda respondeturus Datum In Curia Nostra Residentionali Bonorum Mayhowo Feria Secunda post Dominicam Jubilate Anno Domini millesimo Septingentesimo Octuagesimo Sexto

Maximilianus Brono Sierakowski Castellanus Plocens

Ad Mandatum Illustris Superarbitri mpria

Joannes Casimirus Czermicki Bacillator Plocens ad Actum Jacobi Sierakowski literas Jmotrecensonales infrascriptas p Terminum Compromissorialem D. Jordanus Agitandi determinatum manuq Illmi Superarbitri habitas Terminis sequentibus reproducens ad actitandum Actum

304

suscepit in Tenore sequen. (Inserat.) Originale Eadem litera Innotescensionalium Circa Acta pro[illegible] est relictum In Cro Plocen. F. Ua post D.m Cantate proxima scilicet Die 15 Men. Maij A.D. 1786.

186

23. Juny.

305

Innotescensiar ex Pte
Gsi Czerloniowskie Con
m Czernichie Editar
p Trno Compromissi
Copia
1786 Ao

Judm. Trre Plocens Camerariatus ad affectationem Mci Reimondi Rosciszewski Ensiferi Rypinens cathegoriam Ejus ex Decro Condrli in Bonis Rempino Fra Quinta pt Dcam Jubilate scilicet die vigesima prima mens Apprilis Ao 1785to robore Decri Judicij Trri Plocens pro lato excerptam extradidit in tenore Sequenti = et quid comparitionis sequitur series ejusmodi = Mco Stanislao Rosciszewski Pocillatore Rypinens Terrae Dorinens Acto et adcitato per Mcum Lucam Piotrowski Camerarium Trrem Dobrinens specialiter inscrum Plenipotentem Mco Ignatio Wenda Camerario Granitiali Plocens Mcor Michaelis Xaverij Theclae Fratrum et Sororis inr se germanorum minorennium Karskich Tutore Cito Adcitato et indicens pltes Mcis Hipolito Dobrski Ensiferida Vinnicens et Honorata Karska Congibus Citatis = Actoribus et Indicens et quid Conte in assa Mariti pltes Gsis Andrea Wolnski et Barbara Karska Congibus Cito et Acto per Maritum suo et Consortis suae nne pltes Mcis Antonio et Conegondi oto Gsi Josephi Kargowski R. Vidua Karskie Cito et Acto per Mcum Hipolitum

Hipolitum Dobrski Mcis Ignatio Kar-
ski in Exercitu Prutenico serviens et Fe-
liciano Karski Vice Palatinissus Do-
brinens Citati adcitato et indicens per
Mcum Felicianum Karski suo et
Fratris sui nne pltter Mco Josepho
Rokitnicki Tribuno Raciaziens et in
Exercitu Nationali Vexilifero indicens
pltter Mco Casimiro Rokitnicki Sue
camerario Sacrae Regiae Magestatis
indicens per Eundem Illri Mco Antonio
Karmkowski Castellano Conariens
Lanciciens Adcitatum per Mcum
Stephanum Karmkowski Filium
inscrum Plenipotentem Mco Rai-
modo Roszczeszewski Ensifero Ry-
pinens Terrae Dobrynens indicens per
Gsum Valentinum Strzeszewski
inscrum Plenipotentem Gso Petro
Cieszewski indicente pltter Gso Jose-
pho Rogozienski Citi et indicente pltter
Illri Admodum Rdo Boguski Consi-
storij Plocens Instigatore Ecclesiae
Ciachcinens Praeposito indicente per
Gsum Valentinum Josefowicz compa-
rentibus = Liquidatio autem ad Cathegoriam
E Gregorio

pcens

psenę se se referens sic peracta = Sex-
ta Mille quingentor° Tynę quem libet
Tynę triginta Octo Grossis numerandę
ex inscriptione originali Coram Actis
Crenę Plocenę Sabbatho ante Fm As-
sumptionis in Celum GVellariae in
Ao 1741mo per quondę Mcum Anto-
nium Karski Dapiferum Terrae Do-
brinenę in rem Ecclesiae Ciachcinenę
et Ejus extunc ac in post manenti-
um Parochor super Bonis Rempino
et Rękawczyno recognita pululante
in medietate ex re fundi Rempinenę
praetactae Ecclesiae Ciachcinenę debi-
ta in Altera vero medietate ex re
evictionis Brum Rękawczyno per
~~ota~~ mentionatum oto Mcum Josephum
Karski quondam Mco Jacobo Rosz-
ciszewski Tra Sexta pt Fm Assumptio-
nis GVellariae in Ao 1746to coram
Actis Crenę Bobrovincenę cum cęlato
pmisso onere resignatorum diversis
Actibus praecipue Contractu Vendi-
torio Sortium Bonor Głuchowo Zo-
rawino Malanowo et Rokicie Plocie

Die

Die quinta Julij in Ao 1751mo mr hasce
partes confecto et Actis Crenę Plocenę
Feria Secunda post Fm Visitationis
G V Mariae hocce Ao Roborato cautae
Mco Raimondo Rosciszewski Ensi
fero Terrae Dobrinenę provenienti, sieq
que Decro Crenę Plocenę Die quinta
menę Januarij Ao Elapso 1784to
mr Illrem Admodum Rdum Bogus
ski Praepositum Ecclesiae Ciachcinenę
ab una et Gsum Lucam Cieslenski
Burgrabium Crenę Plocenę ab una
altera, a tertia, partibus in contuma
tiam non nullorum oto Mci Karski Suc
cessor lato resoluta et cum censi
bus aptacta Summa retentis et
Poenis Quita Septem Marcarum Pol
porro triplici quatuor decem Mar
carum Pol Rdo Boguski simplici
vero quatuor decem Marcarum Pol
pro re Mci Roszciszewski in sub
lationem processus adjudicata Obus
Ejsd pro realibus agnitis et quid
Summis originalibus et provisionalibus
E Mcum Raimodum Roszciszewski Ensiferum Dobrinenę

Provisionalibus stante vita oto Mci Jo-
sephi Karski acretis pro onere dicti
oto Mci Vice Palatini Terrae Dobrinen
reputatis reliquis vero provisioni-
bus et censibus penalitatibus quoq
supra expressis iuxta obloquentiam
Decretor et superiorem Judicij
sui resolutionem ad Succores ejus
regulari debere declaratis inte-
grum onus parentale ad Summam
Triginta novem Millium quadra
ginta octo Flo Polo ex Summis tan
tum originalibus supra expunctis
reducit ex Summis vero provisio
nalibus Summam ducentor quin-
quaginta Aureor Hungaricalium
Florenos quatuor Millia quin
gentos polonicales efficientem
Mco Stanislao Roszciszewski
liquidatam certum itiq onus paren
tale esse existimat preter census
a summa Mille quingentor Tyni in
Medietate Rdum Boguski Praepo
situm Ciachcinen maltera vero
simili

Simili medietate Mcum Raimondum
Roszciszewski respicientes qui, tan-
tisper ob non reproductas quietatio
nes et non demonstrationem oto
Mci Antonij Karski Fator ad quan
tum haud computantur = deinde collo-
catio Summae pro re memorati Mci
Roszciszewski subsecuta est ut sequi
tur modo = hocq loco submissione au-
thentica ad resignandam Portionem
Brum Rempino coram Actis
Crenae Covaliene die trigesima Augus
ti in Ao 1776to per Mcum Antoni
um Karski in rem Mci Dobrski
recognita a qua Mcus Dobrski Iudi-
cialiter recedit ~~[illegible]~~
~~[illegible]~~ ~~[illegible]~~
~~[illegible]~~ pro nulla, etiam
traditionibus praepostere per Mcum
Dobrski procuratis sublata reputata
in ordine collocationis Creditor ad
obloquentiam Decr ex quo praesens
fundata iurisdictio facilius perfici
enda Iudum ad revisionem aedificior
agror et prator conotationem Subdito
rum totiusq Brum praesens moderni

Status

Status conscriptionem accessit qua
revisione peracta statuq' eod in tenore
infra ingrossando Conscripto glebaeq'
dictor Brum fertilitate et omni corpe
commoditate animadversa tantum
modo Summas primam Mille quin-
gentor Tyn Florenos Mille noningen
tos Polonicales efficiens superiori Iu
dicij sui resolutione in medietate
Eclesiae Ciachcinen in altera vero me-
dietate Mco Raimondo Roszciszewski
agnitam, Sequitur Trnus satisfactorius summae
regnalis = Bona vero Rempino pro faciliori perfe
ctiusq' perfici posibili ex divisione in
septem equales classes dispartiri vo-
lendo septem itid Creditores nempe Mcus
Stanislaus Roszciszewski Ignatium
Antonium Felicianum Honoratam Mci
1411 Hipoliti Dobrski Barbaram Gsi An
dreae Wolenski et Conegundim ob
Gsi Josephi Kargowski Relictam Contes
Karskie maioribus Summis supra
collocatis, gaudentes ejs associat sed cum Sum
ma quatuor Millium quingentorum
Flo Pol Mci Roszciszewski Summam
quatuor Millium Trecentor Triginta
~~quatuor~~ Trium Florenor grossor vigin
ti Polonicalium ex maiori Summa

Viginti

Viginti sex Millium Flo Polo quod libet
Caput supra scriptor Mcor Karslich
ex oto Mca Marianna Oborska proge
nitor respiciens presuperare explana
tur ideo ut eorq septem Creditor sum
mae coequantur restantes summas
supra collocatas ad easq septem Por
tiones adiungit modo sequenti et quiq
summam Nongentor Quinquaginta
Florenor, ad sex ~~partes~~ Portiones Mcor Kar
slich cuiq portioni eor per Florenos
centum quinquaginta octo Grossos
duos Polonicales ex summa quoq
simili Nongentor quinquaginta
Florenor Mci Reimondi Roszciszew
ski ad quam libet Mcor Karslich Por
tionem per Florenos centum triginta
sex Grossos viginti sex solidos duos
et medij solidi denarumq unum. Ad Sche
dam vero Mci Stanislai Roszciszew
ski restantes ~~centum~~ centum Vigin
ti octo Florenos Grossos octo decem
solidos duos et medium solidi dena
rumq unum. ex summa denique sex
centorum quadraginta octo Florenor
Succorum ex oto Mca de Wendi Kar
ska procedentium equaliter ad
quamq Classem ex praemissis se
ptem per Florenos Nonaginta
Duos Grossos septem decem Denaros

Duos

Duos et medij tertij applicat ita ut quævis Sheda Summam quatuor Millium septingentorum viginti unius Flo Gro: quinq Solidorum, Duorum et medium solidi denariorq trium et medium quarti equaliter excedat decernendo quatenus suprascripti Mci Stanislaus Roszciszewski Ignatius Antonius et Felicianus Honorata Mci Dobrski Barbara Gsi Andreæ Wolenski Conegondis olim Gsi Josephi Kargowski Relicta Consortes Karskie ac Iidem Mcus Dobrski ac Gsus Wolenski mariti et quidem Mcus Roszciszewski quotas primam centum viginti octo Florenorum Grossorum octo decem solidorum duorum et medij solidi Denarijq unius, Pro Mco Raymondo Roszciszewski alteram nonaginta duorum Flo Grossorum Septem decem Denariorum duorum et medij denarij Pro Mcis Michaeli et Xaverio et Thecla minorennibus Karskim olim Mcæ Josephæ de Wendy Karska Successoribus, tum quoq Mci Ignatius Antonius et Felicianus Karscy Honorata Mci Hipoliti Dobrski Barbara Gsi Andreæ Wolenski Contes itidem Karskie seu utriq Conges demum Gsa Conegundis Karska olim Gsi Josephi Kargowski Relicta Consors Vidua distinctim quisq eorum ex præmissis sex Capitibus quotas sequentes alteram centum triginta Sex Flo Grossorum viginti Sex Solidorum duorum et medij solidi denariq unius, Mo Raymundo Roszczewski etc pro Vigilia festi Nativitatis San

etc

Sancti Joannis Baptistæ in Aõ futuro 1786 ta
ventura coram officio et Actis Crēn Plocen
cum provisione annuali et quiæ a quotis Eccle-
siæ Czachcinen per florenos semi quatuor
a quotis vero Mci Roszciszewski et minoren
nium Karslich per Fl quinque a centum
numerando sub pœna Banitionis ~~circa~~
~~Maatonis~~ in casu contraventionis circa
Maatonem faciendæ distinctim publicandæ
solvant == deinde Summæ provisionalis
itiæ Trnus satisfactorius hoc modo exaratur ==
ut itaq memorati oto Mci Josephi Karski
Creditores in Bonis Rempino collocati et in
provisionibus suis ac processus quavis
satisfactione contententur, Summæ autem,
prima trium Millium quingentorum nona
ginta Fl Pol a Mco Hippolito Dobrski al
tera trecentor sexaginta itiæ Fl Pol a
Gso Josepho Rogozienski pro calculo adin
ventæ quem cumpetierit nec dum resolutæ
esse patescunt, igitur Judum memoratas
utrasq Summas proportionate inter præ
fatos collocatos Creditores dispartiendo in
vim harumce provisionum ~~harumce~~ ac pro
cessus et quiæ ex Summa Trium Millium
quingentorum nonagenta Fl Pol quotas
~~primam~~ etc Septimam quadringenta no
vem, Fl Grossor duor et solidi unius, Pol Mco
Raimondo Roszciszewski itiæ pro Vigi
lia festi Nativitatis Sancti Joannis
Baptistæ Aõ futuro 1786 ta per Mcum

Hipolitum

Hipolitum Dobrski sub pœna Banitu-
nis in casu contraventionis circa Mani
festationem faciendam publicanda sol
vendam præcipit etc iam vero ex Summa
trecentor Sexaginta Flo Pol Gnus Josephus
Rogozienski Mco Raimondo Roszciszew
ski decem Flo Grossor Septem decem et
medij Grossi Pol. interno et sub rigore quo supra pœnæ
banitionis est soluturus etc restantes vero
provisiones ac quotas pro processu emican
tes in casu exemptionis per Hæredes si
voluerint sub-sequenda supra seri Creditores
sibi ab eximente rehabebunt

Petrus Kuclowsky Cameranus Terris Plocen
Judex Cendralis

Officium præsens Cum Capitl Plocen ad obiectionem Gnosi
Josephi Sikorski Cathegoriam ex Decreto Condili in Bonis Rem
pino statu inter partes inferius explanandæ excerptam per Officium
Camrle Terr Plocen facto ~~rep~~ manuq Episcopi officij propria
Subscriptione reproducen ad Acticandæ Actisq præsens Ingros-
sandæ suscepit in tenore sequen (inseratur) ex Originali
Episcopi Cathegoriæ circa Acta præsens est Relictum

In Crodlocen Sabbo post Dni Cantate proximo scilicet Die
Vigesima Mensis Maij Ao Dni 1786.

480
88
300
868

Decretum Cndle in B
Remoino inter Succores
ott. m. Karsly V. Palatini D.
et Creditores. Catheogoriatus
extradit.

317

Actum In Fundo Benorum Karwoscieli Reipsne
idque In Termino Condnis per Decretum Partibus
Designato Feria Secunda ante Festum Sancti
Thome Apostoli proxima Scilicet Die 19 mensis
Decembris Anno Dni 1705 In presentia Spectabilium
Matthie Mazowiedi ejusdem mis Ranzowski
Burge Cenz Pleurg Pauli Rogowski Joannis Kinybalki
ac aliorum Plurimorum Nobilium ad actum premissum
congregatis nec non Mlis Dni Gnalis Dni Dni Stanislai
Idunski de Iulowo authi et jurati actui presenti hudiendo
et Cause actumane

Officium Insinuationis Burgrabiale Cenz Pleurg Condo In Fundamento Dni Petri Cenz Pleurg
Tenti secunda post Dm Omnium Sanctorum proxima nempe Die Septima Mensis No
vembris Anno Currenti Inter Rdum Joannem Ranzowski abbatem et Religiosum Fratrem Petrum
Valentinum Kapucinski Preposit et Missionarium Soborien Ordinis Carmelitanorum
Professum pte abbathie prelati Quo mediante Decreto Condescensio Judicij sui et Officij
Burge in Fundum Benorum in actu Contentionum pro Die hodierna est determinatio
evenij Dicti sententiatis est ut hoc Judm sive Offm Burge aut unus Mus Judex
sive Dns Burge mutuo Partium sumptu Condescendamus ante Omnia Comperiatis nem
Contractuum Annotationis et Inventarii Benorum Karwoscieli Reipsne demandet, qui
bus Comparatis et reproductis dimetendis rebus fundi Damnis injuriis elucidationeve
reparatione Benorum auditis vel dependentibus Inscriptionibus angarizationibus subditorum
Inquirat inventis et Inquisitionis expediat, solutionem summe pro cujus Interes
demandet, proinde Cognitis Decretum Antecessoris multis Cumulative Beneficiatorum
Omnimodam Partibus advenientia, prout in omnibus et singulis premissis rebus citatis
Relatum et Provolutum relinquendo finaliter elucidat, ubi judicet ac moderatur Causarum
premissarum ad Contenta Termini Partium ac Documentorum resolvat, Cujus Judicij Con
descensionalis Decisioni Partes parere et acquiescere subpena Brnis Illos Dnos Condes
sionis super pta Contravenientibus Publicanda sunt Obtinete alias Decreto eorum
premissa forma in se Explanare Officium cum suprascriptis N.N. ac medio Alis in
actis Annotatis Condescendit Visis Condescendendo Jurisdictionem suam Officiosam
premittendo pro parte et cumulative Publica citra actus ejusmodi servari solito Juris
dicti qua fundato Jurisdictione prefati ad Inscribendum Comparitionem suo Coram Officio
cultumark Intimandi quo Dno cultumatorio Partibus et Dnis Joanne Ranzowski
Filio aute et utroque pte Religioso Fratre Valentino Kapucinski Conventus
Carmelitanorum Professo Preposito et missionario Soborien Citato et acto pte Joanne
Ranzowski supraposito Joannis Parente Citato pro Dno Matthiam Ranzowski Filium
Coram Officio premuni Condli Comparere ete Tenori Partes sum re dimisso actus Dnos
portare Contractus Annotationis et Inventura status Benorum Karwoscieli reipsne Judi
cio mittenti mandat, Quorum eidem prius in acto facta nem Sententiae Officialis
Videlicet Joannes Ranzowski Contractus binos primum quidem de 30 Junij 1670
Anno Inter Illum ad medium Rdum Albertum Swathowski Decanum Dobrinen

Reposit

133

Preparatum Soboriene Ville Hanwosiele Respondy Pospesperem abuna et se prte ab
re respecte tenute Eorundem Bonorum Hanwosiele seu meditatis pro Summa Duc
Lonor Seedum Florenz Polonicale alterum Die 14 mensis Junij 1782 Anno Jubilei
Admodum Fratrem Albertum Dmochowski Preperitum et Mansionarium Sobo
abuna et similiter se prte abuttra stig respecte tenute premisperum Bonorum
wosiele Respondy pro Summa Novem Aureorum Hungaricale Annuali Jubilei
Jubilei utrig in memoratis Bonis Hanwosiele Conscripte et manibus Partium Contra
ac Amicorum subscriptis Inventariag in ejsdem utrig Contractibus adnotate re
Quitationes deperoluta tenuta in pertinen Contractu Jubilei Rendus Dmochow
Confate in subsequenz Annos cum approbationibus, Religiosus Enim Jubilei
Kapuzinskli hoc nisi unum Contractum supra dilatate Exundi in Ao 1779 pro
cutum alig quavis appendice Competant Proinde hoc in Punctis satisfecit
dem Partis Sententie Officij sui Arbitratur ulteriusq in negotio Experimanda
in Experimento Contravenijt Partium et quig P. Joannis Franciscli Originale
cutis Benificationem Jmmunitatum ultra Inventarium Conscripte in eorum
nem Hanwosiele Respondy Pospesperi Emutarie Scenalli sue subiecte utra
grani in majori Quantitate adaucta et Importata nec non reparationem cujus
ac aliud Jurisdi pretensionum prestare Jmmo tum diuturne prenas in sub
Lumen provocus ac pro Contravencione Decreti Jn Antenn Jmo Condnis super
quino Kapuzinskli Obtenti Petentis et Concludens Religiosi nec Kapuzinskli
nificationem Stig pretensionum casu Esse Collatis nis dispari Illatis Jn Pa
mentis et prato Damnor Emicare adinvenienq exponenq nec non Solutionem
Decimate mensis Subditis Jurisdi pro Obtenti promittis debite demandandam
pretendentis denique provocum ac si nullo in negotio Obtenti sine premisso
rundum Exceptantis Inductis Excussitis Super tanto per resolutione Com
pretationem Contractuum admissionem disputi Camporum sese Contendit qua
parcato ruisione et turbatione Camporum et disputi Tandem Lucrum Pro
Jopiendo inter se litigia Juris meritisq adse quavis subditas pretensiones
Pagna Exarat et alias ex quovis fonte emanare Jmmo sibi abmiram Jubilei
ter Comprehensus Jubilei inter se Comparuerunt et Combinarunt Religiosus
Kapuzinskli in benificationem quarundis pretensionum multo magis pro
superarentur ejus pretensionem P. Joannis Franciscli Summam Quadrin
ginta quinque florenz Polonicale se solutionem spondet et asseverat Proinde
Officium presens Jnstitendo ejsq Partium Competitionis Jubilei facta Deputat
tentem Prefatum Religiosum Jn Christo Patrem Valentinum Kapuzinskli Prepo
situm et mansionarium soborine reuenitam summam Quadringinta
florenz nunc Jubilei accumulatam in et pro Fina secunda pte Dmo Executi in Ao
proxime Decurr 1780 Dante futuro 1786 ventura Cenum Officio et actis Benig Pleb
idque sub pena Bonis Jnfrau Contraventionis Fine manutenendum Jn Jorg Fauli

Publicum

Publicanę ad manus et Quietationem G. Joannis Starczewski sive ejus Fratris G. Mathiae Starczewski Burgę Crenę Plocenę solvat et realiter enumeret tuita pena trium Marcarum Pol. Parti cum summa praesi Juris Communis per eos solvenda Nihilominus Offm praesens mandationes provationes acquisitas actus pretium necnon processum tollit Cassat et Annihilat et post Subsecutam supra adjudicatae Summae Exolutionem partibus in praemissis perpetuum Imponit Silentium Decreti Praesenę Robore

Mathaeus Lisowski Burgę Crenę Plocensis Ppria

Cum praesens Castrensis Capitli Plocen ad oblationem Rochi Kraszewski Decretum Condlis in fundo Bonorum Karwosiensis Respondy Inter Partes introcontentas per officium Dcti Pcti prolatis manuq ejusdem Officij Burgrabialiter Subscriptis Reproduceret ad actionem actus praesens Ingrossandum Suscepit in tenore sequenti, Inseratur Originale ejusdem Decreti Circa acta praesens ut Relictum

In Castro Plocen Feria 2da post Dm Exaudi praesentia Subiecit Die 29 mensis maij anno Dni 1766to.

494

Jmi infrascrum Camrle Trē Plocens ad affectatorem [illegible]
rewski Cathegoriam Ejus Ex Decto Condrti infundo Bru
no mr Creditores ad hdcc Bona ob Mci Josephi Karsk
concurrentes et Successores dicti ob Mci Josephi Kar
Vigesima prima mens Aplis Anno elapso 1785 D per offi
serem lato ex-cerptum extradidit methodo sequenti et
Comparitionis series talis Mō Stanislao Rosciszewski
Rypinens Terra Dobrinens Actore et adcitato per M
cum Petrowski Camerarium Trēm Dobrinens specia
scriptum Plenipotentem tum Mō Ignatio Wynda
rario Franciali Plocens Mcor Michaelis Xaveri Skrz
trum et Soris mr se Geminarō minorennium Karskie
Citato adcitato et indicente pter Meis Hypolito Dubr
ferida Vincens et Honorata Karska Congibus Gb
indicentibus et quid consorte in assa Mariti pter G
Wolenski et Barbara Karska Congibus Gb et Acto
ritum suum et Contis suis nne pter Meis Antoni
gundi ob Gsi Josephi Kargowski R C Cūa Karskie
per Meum Hypolitum Dubrski Meis Ignatio Kar
exercitu Prutenico servens et Feliciano Karski Civ
tinibus Dobrinens Citatis Adcitatis et indicentibus p
Meum Felicianum Karski suo et Fratris sui nne
pter Mō Josepho Rekutnicki Tribuno Raciarz
et in Exercitu Nationali Vexilifero ~~Sacrō Regio~~
~~gestatis~~ indicente pter Mō Casimiro Rekutnic
camerario Sacrō Regio Magestatis indicente per
Illri Mō Antonio Kamienowski Castellano Sonarz
Lanciciens Adcitato per Mcum Stephanum K
kowski Tribum priorum pter Mō Raymond
ciszewski consifero Rypinens Terra Dobrinens indice
per Gsum Valentinum Okrzeszewski priorem pter
Gō Petro Ciszewski indicente pter de liquidationis e
Summa Gsi Ciszewski series ejus modi=Ejus vero Petri
Cumman
szewski quinquaginta unius Aureorum Hungaricalium
scriptum Cambiale in Rycharcie die nona Martij 1779
Meum Felicianum Karski subscriptum coram Actis Cre
censibus die Decima mens Junij Anno Sequenti 178
in [illegible]

Ingrossationem ejus protestatum, contractam, Decrq Judicij
Plocens in Bilsko die nona mens Octobris in Anno 1781mo
Contumatiam ~~Mci~~ Mci Karski prolato cum Provisione
Trno in Scripto Cambiali adnotato ad Trnum solutionis p
fixum per septem a quolibet Centum computanda cum
luita pœna trium Marcar Polonicalium et distincta
duplici quatuor decem Marcar Pol in sublationem p
~~sus~~ Condemnationis hocce in Judicio Attentæ sibi a
Mco Feliciano Karski agnitam habens ~~lucratum~~ lucr
robore prærecensiti Decri processu ad præsens Summam Viginti
us Aureorum Hungaricalium ex Majori originali supra expressa
ma totamq provisionem pœnalitates et processum (præh
ta ratione in ætate necdum ~~petenti~~ competenti contra
Summæ (suprafato Mco Karski Condonat et nonnisi
oblata Summæ Triginta Aureor Hungaricalium
per Mcum Karski Solutione persistit et conten
~~tur~~ ~~non~~ nullumq super Summam Mci Karski in
Poczermino Hærentem arestum per se impositum esse con
tatur etc ideo Summis supra liquidatis prima etc
triginta Aureor Hungaricalium itæ Judicialiter compos
Sto Quingentos Quadraginta Pol excedenti Gsum Petr
Cieszewski quartam etc a Mco Feliciano Karski resp
re debere sententiatis, Cessioneq supra inserta Ann
1783tij super portionem Summæ Mci Feliciani Kars
in Bonis ~~Po~~ Poczermino hærentis condictitiose recognita
ta, aresto etiam super prætactam Summam si per Gsum
Cieszewski imponi et recognosci procurato nihil qui
possibilitati lævationis per Mcum Felicianum Kars
Summæ suæ ex Bonis Poczermino obesse posse resolu
Trnus satisfactorius sequitur ejusmodi his quoq exp
et plenarie assopitis Creditoribus etiam Mcor An
et Feliciani Karskich Possessorejs in rehabendis Su
cor pertranslationem traditionum in divisia horæ Mcor K
skich subsecutam satisfactione adinventa ut etiam
Petrus Cieszewski itæ Mci Feliciani Karski Credito

non

non Possessoreus simili satisfactione dignaretur Judm statu
it. Quatenus Ia Mcus Felicianus Karski Summam tri-
ginta Aureorum Hungaricalium supra accordatam cum
provisione Annuali per quinque a Centum computanda
itidem pro Vigilia Festi Nativitatis Sancti Joannis
Baptistae Anno futuro 1786to incidenti subrigore
Poenae banitionis toties apposito ejdem Gno Petro Cieszew-
ski enumeret Petrus Ruelowski Cameranus
Terris Plocz Judex Cendralis

Offm presens Crenae Capit Plucnae ad oblationem Gnosi
Francisci Wolski Cathegoriam Decri Cendrlei in fundo Bener
Rempino Jm Creditores et Successores olim M Josephi Karski
prolati pro re G Petri Cieszewski excerptam manuj Officij
Camerarialis Terris Plocz subscriptam reproducenae ad Cuticanae
Actique Poenae Ingrossandum suscepit in Tenore sequenae / p
seraf / originale eiusdem Cathegoriae circa Acta praesenti Pest
Relictum.

In Crn Plocz Sabbatho post Festa Solennia Sacri Pentec
osten proximo scilicet Die Decima Mensis Junij Anno
Dni 1786to

196

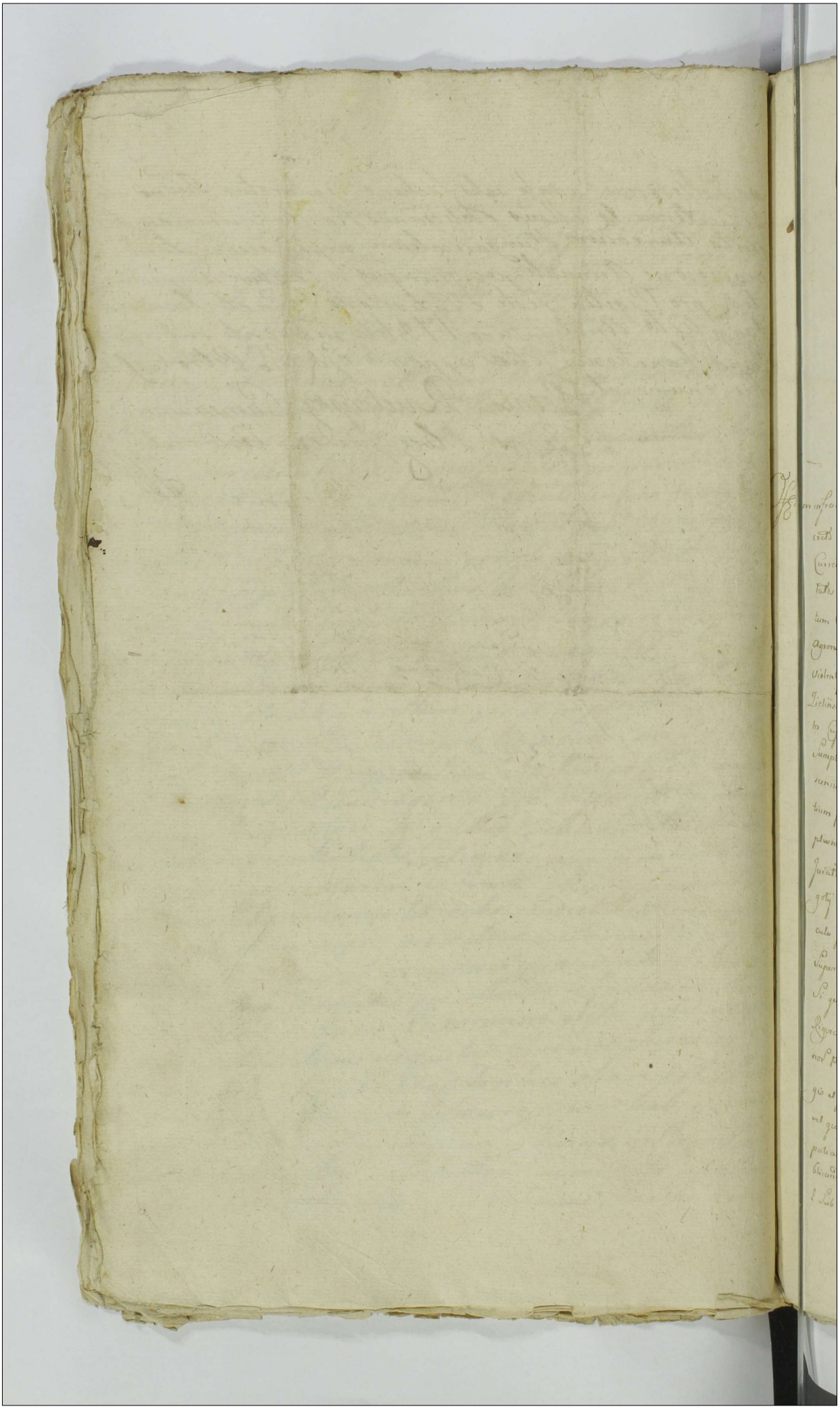

54

Actum in Fundo Bonorum Lempicitio Termini Ulianumque Plium Comprehensionum Feriâ Quartâ Festo Dñi N. Sancti Andreæ apostoli Sobell Die Trigesima mensis Novembris Anno Dñi 1785to In Presentia Gñi Matthæi Lisiewski, Caroli Turowski Burgrabiorum Creñ, Plouen, Andreæ Jaroszewski ac Valentini Surowiewski tum et aliorum ad Actum presentium Congregatorum nec non M. Pñi Pauli Stephani Bieniak De Karny Actoris et Juratis Actum presentium Actuarii et Ejus Astantia

Officium infrascriptum Burgrabiale Creñ, Plouen, Condescensionale Justitiando Decretis in Judicijs Creñ, Capitis Plouen, Die Septima mensis Novembris Anno Currente Inter SS. Innocentium Kwasiebinski et Hieronimum Zolinski Actores et Citatos ab Una, Gñi Joannem et Albertum Lutomirskie Citantes ac Actores tum Albertum Ciesielski Citatum Pte ab altera emanato quo mediante in Causa dimissionis Agrorum Violenti modo ademptorum dandi Calculi ac Inroganos penasq; attentatis Violentijs Condescensio Judicij Sig. aut Gñi Stanislaj Bromirski et Christophori Zielinski Burgrabiorum Castrenses Plouen, Captatis tempore Conducendis Actionibus Judicio Sive Gñi Burgrabijs Unius absentia non obstante mutuo Plium Consultis prius de Actantia Sig. tempestive facienq; denuntiatione Conducendis Condescensum. Comportationem quorumvis Documentorum ad Causam prout Spectantium per Summarium Conventionem demandandas, quibus Comportatis de Admittenda fundos, injungis, Damnis, violentijs, inquirendis, Investigandis, Inquisitionibus Juramentis Si necessitas postulaverit Expediendis, Juramento pro Opportunitate negotij Cuipiendis, Dimissionem Agrorum et fundorum tum prius cum dando Calculo pro re Cujus interest, injungendis, Processum Cognoscendi, resolvendi, pronunciandi Super quo interest Inroganeq; Bonificationem Damnorum et Injuriarum Si quæ patuerint, pro re Cujus quorum, Adjudicationes, Terminis prefigendis Litigare, Decretorum annullandi, totumq; hanc Causam ad Contenta Termini nostri Plium finaliter nihil intactum et Inresolutum relinquendis pro Exigentia Legis et Justitiæ Decidendis, dijudicandis et Moderandi, Data potestas Cujus vel quorum Decisioni Partes Utræq; vel parcant, et acquiescant ac Judicatum paciantur presenti in Termino Condescensionis Super Pte Contravenire Solvendis injungendum, Pro Quo Condescensionis Termino Partibus quas Volverint, Sub Pœna Banitionis.

197

et negotium presens prosequi, Adestare Gramm[ae]supra, Adestandi ad
Simili Ligare que Supra. Comparuit, et Judicatum patiantur est Dem
tum Alias Decreto Eor[um] Ipsa fusius in se enarrante Ad Bona ei Ad
tenta Facto per literas missibiles de Adventu Suj tempestive edocti
Condescendi Jurisdictionemq[ue] Suam offam sua Adstare Mtis pacifice
pace et Securitate publica Actibus Jurisdic[ionis] Congrua fundavit, Quo
Plis ad Suj presentiam Inscribendoq[ue] Comparitionem Ejus Mtis Ad
vitmavit, Quibus Aidamatis Plibus et quibus Suis Francisco Kwasiebo
et Hiacintha Krolewski Actoribus et Cattis partis, Suis Joanne Parente et A
Filio Ludmirskie Cattis et Actoribus partis, Suis Alberto Ciecierski Cattis
Suis Feliciano Karwowski Cattis partis, Coram officio Condi Comparen
Judice Contradictoribus quor[um] Plium Contradictionis et Contra inducia Ex
Exquirendo Regulam Supra de Actu Exarati Decreti Tenen Comparentes
et Singula Documenta ad Causam presens Spectantia per Summarium
scripta Suo ei officio Comportare et Sibi abinvicem Communicare Ejq[ue]
Offm Condis Arbitratus, Comportaruntq[ue] infra de Actu Exarata Documenta
Dni Kwasiebowski ac Krolewski Inscriptionem Summae Trecentorum Qua
quita Florenos Polonos per N Nicolaum Kwasiebowski Olim Nicolaj Filium
rem Nblis Eva Starmuska Cattis Suis Coram Actis Cranis Ploens Scabi
Die St. Sanctae Luciae Virginis et Martyris 1653to Ao Requisitam, 1653
in Quia ei in Tribus Combus Tribus Ploens Terra Secunda post Fm Sanct
Hedwigis Vidua Electi Dej per Nlem Albertum Kwasiebowski Filium de
in primam Nblis Joannis Kwasiebowski Nicolaj Filij Obligationem Scrip
in Bonis Lempicka Sita in Summa Sexaquita Florenos Polonos Sexa
1700 Ao Jn Cro Ploens Tre Secunda Ante Fm Natalis St Joannis Bap
Inbadiationem Portis in Ejusdem Lempicka Sita Existens in Summa
gentos Florenos Polenos Alba Argentea Monetae per N Bartholomaeum
ciatowski Olim Thomae Filium in primam N Pauli Lutomirski Olim Tho
Filij Rectam 1709no Tio Tre Sta Ante Fm Natalis St Joannis Bapt
rem hisce actis Transfusionem Sma Trecentorum Florenorum Alba A
tea moneta Sine puncto ea Majori Summa Quadringentos Florenos
Similis moneta Super Bonis Lempicka modo Obligatorio Inscripta
Le Fidejussitate Summae Centum Florenorum pro se reservata per N Paulum
mirski de Thoma Filium in rem N Valentini Ludmirski Filij Suj Sub
1711 Ao in Quia ei Satisfactionem prestitere in Civitate Ploscen
Secure Tio Alta post Fm Exaudi per N Catharinam Kwasiebowska Olim

nistaj

Stanislaj filium. p. Andrea Lybicki Comitem in primam nobilis Valentini Ciecierski de Mathia filij Obligationem Agros in Domo Lempicka Jacentium in Summa Quinquaginta Florenos Pol. Solutam, 1716 Ao Coram Actis Comes Plowus Subd. post Sm Transfigurationis Christi Dni Inscriptionem Summa Quadringenti Florenos Plenos Currens Mercato in Expos bonis Lempicka per Comes N. Catharinam Kwasiborska de Stanislaj filium. de uno N. Andrea Lybicki R. C. Viduam in re N. Francisci Kielbowski de Thoma filij Solutam, 1731mo Ao Donationem Sortis in Domo Lempicka Jacentem Coram Actis Comes Plowus Sub Die Ante Sm Se Margarethe Virginis et Martyris per NN Albertum Kwasiborski de Andrea filium et Franciscam Chudzinska Conjuges in rem N. Valentini Ciecierski de Mathia filij Solutam, Expos Ao Coram hisce Actis Ib Ante Sm Sanctæ Mariæ Magdalenæ Capitulum Summa Triginta Quinquaginta Tynf nempe per N. Valentinum Lutomirski Triginta et Summa Originali Quadringenti Pol. Florenos Alba Argentea Sine puncto Mercato per N. Bartholomæum Nowicki de Olim N. Paulo Lutomirski Super Sorte Bonorum Lempicka modo Obligationis Principalis pertinentium et per Comes Sm Lutomirski Sibi Anti transfusa per Nobilem Casimirum Lutomirski Quinquaginta Tynf ex Restanti Summa Centum Florenos derivanes Attestatio in rem Sri Adami Kwasiborski Olim Thomæ filij Solutam Summa Quinquaginta Tynf per N. Paulum Lutomirski Cubicularium Regium legatum Testamentarium per quem Completum Expeditione Subscriptam. 1732 Ao Coram Expos Actis Sm Ste pt Dm Jubilate per Rndm Franciscum Pigdargski Praepositum Regium Sieradiensem in rem Nobilis Adami Kwasiborski de Thoma filij Cessionem Sme Quinquaginta Tynf ex Majori Summa Quadringentos Tynf in Domo Lempicka modo Obligationis hærenti provenientes Cubicularius Regius legatus Testamentarius Quadriennalem Agros in Domo Lempicka Sita in Summa Sexaginta Tynf Scripto Manuali Expos Ao Die Mensis Junij in Regia Palatio per N. Albertum Kwiecki Sri Adami Kwasiborski Solutam Donationem Sortis in Domo Lempicka Jacentis per Solutum N. Albertum Kwiecki de Niemlaszlium in primam Mensurati Sri Adami Kwasiborski Coram Actis Comes Plowus Sabbo post Sm Visitationis Sme Virginis Mariæ 1740 Ao Coram Actis Quietationem de Summa Sexaginta Tynf Scripta Sortis Dni Lempicka Confecta per Comes Sm Kwiecki in rem Gnati P. Kwasiborski Coram hisce Actis Ao et Actis Expos Solutam et Relationem Jurisdictionis ad Quietam Sortem per Sm Adamum Kwasiborski Accepto per Mutuum Actis et Ao Expos Hisce Solutam Die Mensium Coram hisce Actis Ao et Actis Expos per Sm Kwasiborski Comes N. Albertum Ciecierski ex Alias Ryte Fundatum ad Sortem Bonor Lempicka per Requisitionem Spectantium in Debite Occupationis Interpositam nec non Decretum Consule in Domo Lempicka

Jno Stoia

Feria Tertia post Dñi Conductus Paschæ 1749 aõ Inter nn Adamum Kwa
lowski et Catharinam Arciszewska Conjgs Actr et Citatr ab Una, et nn Thomam Ch
mynski et Luciam Kowalska primi dr P Valentini Ciesielski Secundi dr ad pcus vel
rium Conjgis Citatis et actrcis Pte ab altera Estensa Penalitatis p attentatis Dil
tijs ac Remissionis Causa Qstu Ademptionis et appropriationis Agror ad Judi
dcam Plocens per offm Burgrii prolatum. tum Magnum Coram Actis Scabinal
in Rawa Fria 4ta post Festa Solennia Sanctæ Pentecosten 1759 aõ per mortem ad
P Adamum Kwasiborski Sue et P Franciscii Kwasiborski Filij Sjs mtj Comes Dñ
tum Ciesielski vitrjcis Ademptionis Judex Scabinor Juratorq Juridicor ad Sca
Dñi Lempicka post dr n Mariannam Sa Alterius nunc dr Kwasiborska primo
licta Secundo voto Kulbowska vi P Hieronimi Krolewski devolut ex Pte Jpsius par
Coram Actis Civ Plocens Sabbto post Fm Conversionis Sancti Pauli Apli 1760
Qstam, deinq Qustationem de Summa Quadringentor Florenor Plocens per n Rosa
Kulbowska dr Francisci Filiam vi rem Suprascripti P Hieronimi Krolewski Sjs
Filij 1764to aõ Sabbto prædi Fti Sæ Mariæ Magdalenæ Virginis Festum, adeoq vnum
Maenum Coram Jpsius Actis Fm Sto post Fm Scapularis B V Mariæ aõ Cur
per n Franciscum Kwasiborski Sue et n Hieronimi Krolewski Cur P P Alberti
Ciesielski Ejusdm nunc Lutomirski Dñi Ademptionis Agrorum ac aliar Circum
tiar Jnterpositar, Penultimum Vicinum Scriptor Agri vi Domus Lempicka Sub pa
Lutomirskei Parentem et Filium ad Agros Suos Adeund et Adempt ex Pte P
cii Krolewski per mutuũ Coram Actis Civ. Plocens Die Sexta Mensis Octobr
aõ Curr. Qstam denique Protestationem Coram Actis Ejusdm Die Septima mens
Novembris aõ præsenti per huncce Mr Krolewski Sue et P Franciscii Kwasie
nnẽ Comes Pcess P P Lutomirskii Conjgis Qstu Agror Ademptionis Apellm Calli
pemptionis, ac aliar Circumstantiar Jnterpositar. Jam vero Spes Joannes
et Albertus Filius Lutomirscy Donationem Sortis vi Domus Lempicka Sub pa nn
Cyndacka primi dr n Uladislai Ciesielski Secundi dr ad pcus vel n Mathiæ Dr
ski alij Mariannam n Stephani Przedpełski Consules ac Annam Virginum
plam Ciesielskii Ejusdm Uladislai filias Sorores vi pnar nn Catharinæ Ci
Ma. dr Thomæ Filiæ dr vero n Mathiæ Ciesielski Relictæ Conjgis Viduæ Mat
simiri et Valentini Filiar Ciesielskich Coram Actis Civ Plocens Fm Cõ
Pti et Pauli Aplor 1702 aõ Jstam, tum alterar Donationem medi
Sortis Domus Lempicka per n Catharinam Ciesielska dr n Mathiæ Ciesiel
licta Conjgis Viduæ vi rem n Valentini Ciesielski Filij sui in Rawa dr Conj
Pestilentiæ in Civitate Plocens vagantis Sabbto post Festa Solennia Paschalia
Jstam, alij Tertiam Qssignationem Sortium Domus Lempicka post dr n And
Ciesielski Patruum vi rescripti alias Consulum devolut per nn Mariannam n
phani Przedpełski, Annam n Felicis Sochacki Conjgs Ciesielskiej dr Uladis
Filias Sorores germanas. vi pnam n Valentini Ciesielski dr Mathiæ
bus Patruelis vi Bilffti dr Annam Pestiferam in Civitate Plocens grassantem Fm
Jn Cõ Ss PP Petri et Pauli Aplor Aõ hoc Jstam, ac Obligationem manu alt

vi Dom

in Domis Lempnitko Existens in Summa Quinquaginta Agnes per N Albertum Kwasiebowski Sō Valentino Cieciersk. Die Sexta mensis Maij Aō Dom. datam Ad actā Curiæ Plocens. Ind. 4ta In Cnā R. Sanctæ Mariæ Magdalenæ Aō Dom. per oblatam petitam. Superreceptionem Summæ Sexaginta Florenos Polnos Albæ argenteæ Sine præjudicio meorum Ad priorem Summam Quinquaginta Florenos Pol. Similis monetæ cum obligatione Agnor. in Domis Lempnitko Sitt. in Superrecepta Summa per N Albertum Kwasiebowski ab Andrea Filium eiusm. N Valentini Cieciersk. ab Matthia Julij Coram Actis Curiæ Plocens. Sabbo Ante Dm. S. Margarethæ Virginis et Martyris 1711 Aō Rotam, Testamentum Ultimæ Voluntatis per ab N Catharinam Cieciersk. cum Donatione Omnium quæ ipsa reperiret, S. Valentino Cieciersk. Filio Suo Die Secunda mensis Aprilis 1716to Aō in Domis Lempnitko Consceptum, Resignationem Scriptum in Domis Lempnitko Sitt. Coram Actis Curiæ Plocens. Ind. Octā In Vigā Ss. Sanctor. SS. Petri et Pauli Apl.or. 1718 Aō per Dm. Stephanum Cieciersk. ex ab S. Catharina Cieciersk. pdecessorem in pnam. S. Valentini Cieciersk. Instis Suj germani factam, Visionem Agri per N Adamum Kwasiebowski Disaratii Appropriationem lapidum per N Franciscum Kielbowski Disjecti, in Domis Lempnitko ex Re quisitione S. Valentini Cieciersk. per Mandm. Coram actis Curiæ Plocens. Isto Festo Nativitatis Sanctæ Mariæ Sacri Pentecostes 1752 Aō Rotam, alij Mandatum Coram nisi actis Aō et actis Episcopalibus per S. Valentinum Cieciersk. Comes NN Franciscum Kielbowski et Catharinam Kwasiebowska Congos Rnē non Soluta Quota Quinquaginta Florenos Agnor. in Domis Lempnitko Sitt. in Specie Summā obligator. in perspectionem Suorum in et Violenter receptionis Interpositam, Protestationem Vicis 14 post Dm. Immaculatæ Conceptionis Dnæ Virginis Mariæ 1748 Aō per N Thomam Chrzanowski Suum et Dni Ludovici de Kwasiebowice Comitis alij Alberti Cieciersk. Principis Suos mēc Advocatos SS. Adamum et Carolum Kwasiebowskie Paulum Kielbowski Ipsius arcis in Domis Lempnitko Sitt. Circumseptionis, Agnos Appropriatos mō, ac alias Circumstantias Scripta, Visionem agri per Dm. Adamum Kwasiebowski Curati et ad Agros Suos adjuncti ex Re N Alberti Cieciersk. per Mandm. Coram actis Curiæ Plocens. Ista 14 post Dm. Sancti Michaelis Archangeli 1751 Aō Rotam, Similem Visionem Agri in Domis Lempnitko per N Adamum Kwasiebowski Empti per Mandm. Coram actis Imbus Plocens. in Causa 14 post Festa Solennia Sacri Pentecostes 1759 Aō Re SS. Cieciersk. Rotam, cum Protestatione ex Re Quos. Comes SS. Adamum Parochum et Franciscum Filium Kwasiebowskie Rnē Agnos Emptionis et Agros Suos applicationis ac alias Circumstantias Scripta, Protestationes binas primam quoq. Die Quinta mensis Martij 1774 Aō per SS. Albertum Cieciersk. et Joannem Lutomirsk. Decanum Sm. Miacinthum Kwiatowski ac alios Rnē Dnos Plationis, Protestantis lasionis, Cum cætere appræhensionis, alteram quoq. Die Sexta Mensis Julij Aō hocce per Sm. Joannē Lutomirski Suum et SS. Alberti Cieciersk. ac alios Rnē Adversus SS. Simonem Parochum et Miacinthum Filium Kwiatowskie Rnē Lasionis, homenis potitationis, Damnor. Aggravationis, Dolum in Repigrem Veritatem Inductionis, ac alias Violentias præcautionis, Jertam autem Die Tertia Mensis Januarij 1785 Aō per S. Albertum Cieciersk. Comes S. Bartholomæum Seu Alterius Nominis Kwiatowski in hyeta Metas Disarationis Glebæ Fundi ad Agros Suos adjunctionis, Omnes Coram actis Curiæ Plocens. Interpositas. Actum Contractus hinc inhyeta Resignationis Scriptum in Suprafatis Domis Lempnitko Jam

ad prota

primum Die Vigesima Mensis Martij 1704 Aõ Inter P.P Albertum Cieciersk. [illegible]
Valentini Cimoch S.Lucia Hwaiejska parcad. ab Una, et Matheum Nasiolowsk.
P.P Jacob et Theophil de Smiechowskie Congum Ilium. Pte ab altera pro Summa
Septuginta Quinquaginta florenos Conscriptum, alter cum Placito Die 20 Mensis
Februarij Aõ Currens citer Bonos Dñs Cecierisk. et Mariannam Comitissam Lubomirsk.
Judices ab Una, tum Albertum Lutomirsk. Partem ab altera pro Summa Trium Millium
florenorum Septuginta florenos includens Onera Juridum et Consulatum Actis
Placitis pro Utrasq; Partes Die 29 Mensis et Anni Eisdem Agnoscibatum, et Declaratum
Sortis in Bonis Temporalibus Existens, alij Quietationem de Summa Trium Millium flo-
rigentos florenos pro Ipsis Sortis Candidata per Eosdem Dños Cecierisk. in rem Prae-
Alberti Lutomirsk. Scriptum Actis Aõ et Actu Ejusdem quibus Approbatio Contractus Inter-
Interessorum in Bonis Solem pro re Dñi Alberti Lutomirsk. per Mutuum Coram Actis
Die prima Mensis Martij Aõ Currens Omnes Requisitas Insuper Manum Coram
principis Actis Die 11to Mensis Junij Aõ presens per Dñs Albertum Lutomirsk. Contra-
ctus dictum Emeric Hwasiebowski et Kolenski Dñi Agros Ademptos Pinolle restitutionis
arum Circumstantias Interpositam Pdenq; Visionem Agros per plebanos Emeric Hwasie-
alij Kolenski Adorati Pte P. Alberti Lutomirsk. cum Protestatione Facta per Mutuum
ram Ejus Actis Pabbo presbitero R. P.P Simonis et Jude Apost Aõ presens Rotam. Ex-
tremum P. Albertus Cieciersk. Citus Contractum Venditorium Sortium Bonor Lemporal
Supra de Actu Exaratum per se cum Dño Lutomirsk. Conscriptum et Actis Coram Plures
probatum Jam Autem P. Sebastianus Karczewsk. Citus nullum Documentum ad rem
nam Causam Spectans Circa se habere infert. Ejq; virtute Ad Juratum se Vadit Procu-
tam Exhibitis Dñs Lutomirsk Hwasiebowski alij Kolenski tum Cieciersk. Supra de
Specificata Documenta Comparentibus et in hac Comparitione Specta P. Documenta
non persistentibus, quinimo Sufficientiorem Comparitionem ad se abiciam, Urgentibus
P. et Omnia et Singula Documenta Causam presens Suffragare per Summarium
scripta Comparuerunt, Nihilq; in Judicium Pte Celarunt, quam Sebastianus Karcz
P. et Nullum Documentum Ad Causam presens Spectans Circa se habet, Eapropter
tenus Comparere Valet, Additus Mtis Judicis Ad pronunciandum Juste Rotham, Presidens
SS. Francisq Hwasiebowski Sue et S. Hyacinthi Kolenski, Joannes Lutomirsk. Sue
Alberti Lutomirsk. Filij Sui nõe, alij Cieciersk. et Karczewsk. Post quae Ipsi Ita Juravit
Sententiae Officij Condicio Advocati Ejusq; in Causa presens Procedere mandat, in
Ita Suspensa Resolutione medianta Causa ex Comparitione Supra de Actu Exarat
mentis Ad Revisionem et Lustrationem Fundor et Agror cum Plebus ac Vicinis Dñi
rum Acinxit, quo Diligentes per Divinum Valuerunt Portio parata, metad Disparata
Dominio Ptium Agnitione per Inspectionem pallor in terra Constituit, Constituto
Invisitabiliter observandas perpetuo Illese manendo Declarat, Unum quemq;
to Revisione Dispartatione metad Fossarum Et Ejusdem tum Redemptione
ac Alijs Violentijs Inde Comprehensis quae per quemnam Sortis pervenit
Informari Dñm Consule non valet, Peritis necessariam Ejusq; Inquisitionem tempo
rem Ejusq; Approbationem per Utrasq; Partes Instanter Educens Ad
et Additus Ejus Mtis Judicij Sui Apparter Ad pronunciandum Super Investigatione
stium Juste Rotham, Explicuerunt Juratum SS. Franciscus Hwasiebowski Sue et Sa
alij Joannes Lutomirsk. Sue et Filij Sui nõe, Post quod Expletum Juratum Jus Jurat

Ad mandatum

ad medium Terminos et Protestationem Suas Consentire Sito aboriginem Communi
are, Pegotium Iustum Commutare, et Sito Vicispam ad Subeundum, alijq inquisitionem Suas
ducere tenebuntur, Interrogatoria Conscripserant, Conscripta Communicarunt, Regesto
Iustum Subscripserant, Testes induxerunt, ac Inquisitionis Suas per numerum Iustum
ducerunt, ad quorum latitationem Sue Causarum ac Karwowski manutenati Inquisi
tionibus se se Subscribentibus, ac Judicatum petitorium Recolendo Suspensumen
Superius Sustam sua Contabit, Quibus Lecto et Matura Deliberatione perpensis
et diligenter Examinatis Siquidem ea mentionatis Inquisitionibus manifeste Constet
per talis dictus P. P. Lutomierski Kwasiborski ac Krolewski metas intra agros Ec
Protentes Disarare, per Polonum Sue Lutomierskie lapides ea Ejusmetis disara
tis in agro P. P. Krolewski et Kwasiborski Ejusque per P. Pauo Kwasiborski alij
Krolewski tum Karwowski Stante hanc sua Solum a Sue Krolewski tenutaria Pos
sessione agros per Sum Cesarski P. Albertus Lutomierski Filius nunc resignatus, de
misse, ac appropriasse, Agrosq Suis applicasse, per P. P. Lutomierskie Parentem et Al
dum Mid ab Apibus ex Salice Krolewski appria Existente Interrupisse, Circaq Fines
Interruptionem Stante Suffitu Sex. Suffitione Ignem incaute in hanc Salicem reliquisse,
per Fanosq relitionem ex Foride Salice fumare incepisse, per P. Albertum Lutomierski
tracte Nimdina Post Oppido Rawicz Agitatas Sue Kwasiborski manu Calephum Im
pegisse, Exprascripti P. Kwasiborski ex hac Calephisatione in terram Candisse
Quam alio tempore Serum per Sum Krolewski ex Sua prata Consuetudinem Sue
Ulla Rue Collegisse, Collectum interrupisse, per Sum quoque Krolewski Majora Damni
alijq perperientibus memoratis P. P. Lutomierskim ex Instrumentis et practis Inventarijs
Suis ea rerum Conservationis ad pascenda Inventaria pastoria Jubilisse, proinde
ac alijs Inquisitionibus Deductis Delictis non posse Causas P. P. Kwasiborski
Krolewski Karwowski ac Lutomierskie poenas pretes et Cumenales Evadere Opin
Conste Sententiat, Statuendo Quatenus Judicti Inculpati Recedo Suo temerario
Egresus Turnum Castri Plwanes Superiorem ex ad Jus Secundo per Sum Sendi
sime Andreadus Initiatis ad Futuru 1806te Judenti ingrediantur, Causas
què Pessionem Juniam ut pote P. P. Krolewski Kwasiborski alij Karwowski
per Spatium Trium Dierum Jam autem Lutomierskie Parens et Filius per Spati
um Unius Septimanæ Sibi Intermissione Continuent, et Explicant, ne rum ex P.
ac Causas P. P. Lutomierskich de Juris nempe P. P. Krolewski Kwasiborski ac Karwow
ski quicq ex Parenq Sui per Poenam Simplicem Quatuordecim Marcas Polonicas Ery
rium Lutomierski Parens, Interredendo Illum Jurisdictionem tuam Concessionis alij Vo
lentium fori Poenam Triplicem Quatuordecim Marcas Polonicas P. P. Kwasiborski et
Krolewski Sub Pœna Dnis in Casu Alicujus Controversiæ Circa Mearum Cer
Actis Cure Plwanes faciendas publicandas Distinctim Solvant, Quæ ejus Protestam
per P. P. Lutomierskie a Sue Kwasiborski Agri in Capo Sub Rawicz Circa Vias
de Villa Lemquitto ad Oppidum Dobrin tendentes Existenti ~~una pars ex Oppositio~~ Testi
Prius Jacentis Adempti Restitutionem, Licet quibus ex Augmentatione Unius Hasse Adam
ptivo Jpditi Agri per Sum Kwasiborski Subtracta ac Existentia Lapidum Metam de
P. P. Lutomierskim Parenti Filioq

200

manifestationem

Supra script[a] p[ro] S. Kwasiebor[ski]

demonstrantium si Sulco Ejus proprio apparet. Verum quoniam Ejs Dedecto
dempti per se Agri Summopere Jnficiatur. et pr[a]etitas se prisa p[er] Legitime abo
at p[ro] nullam Jnigam Agri S[ui] Ld[omi]ńskich haeredes ad Suum agnoscere
loco non Ducunt, Sujs Agri possessione Laudet, Deputandum. Juxta ut[ra]q[ue] J
Jnhaerit Addatur Mis Judex ad praemissa Judi. Lothar[ingiae]. Praestitit Jos S
ski Kwasiebor[ski] quo attento Jurid non posse Restitutionem Agri ej memor
pio Ld[omi]ńskie a Sepe[dic]to S. Kwasiebor[ski] hoc in loco splendere Offm Candle
sacrad. Duo Autem Spectat Deus Salus hortj in Obligatione apud Dm K
siebor[ski] existentis per Dm Cieciersk[i] S[ub] Alberto Ld[omi]ńsk[i] Signato de actu
ficatis Contractu Vendit[ionis] ac Donatione Resignatis. Signatos S. Albertu
Ld[omi]ńsk[i] Quartam Decem Florenos Polon[os] in Obligationem Ejusdem hortj Attr
Simpl. Manuali Jn Curia Dei Secunda Mensis Novembris 1782 Aō Dat
per S. Albertum Cieciersk[i] S. Kwasiebor[ski] Dato Expositam memorato S. Kwa
bor[ski] assistanti personaliter personaliter Jos S. Kwasiebor[ski] ad manus Suas
rit ac de Expos. Stilus Salvam Collectionem Stabuli in spatio Sulus existentis
Sepō locali tantum modo reservando. Condescendit. Prima Offm Candle Cena
pro se a S[ub] Cieciersk[i] Jure haereditario quae ad per Dm Albertum Ld[omi]ńsk[i]
dum determinat, Collectionem globali Stabuli in Spatio mediy anni pro re
Kwasiebor[ski] quatenus dict, Nihilominus. Jos S[ub] Kwasiebor[ski] ac Krukowski pro
bilatorem Condemnationis in Judicio Crō Plocen Die 18 Mensis Julij
Currentis ea Ple Sententia specificata S[ub] Ld[omi]ńskich Parentis et Affj Sententia
Dicto S[ub] Kwasiebor[ski] et Krukowski hac in Causa obtenta petam Dep
H Marcus Polon[us] praemissis S[ub] Ld[omi]ńskim Sub Signo et in Dm Sp
Expositis Enumerent. Quae denique Attenta Religione Agnus Sacer haeredito
per S[ub] Kwasiebor[ski] et Krukowski in fundamento Deputatae Obligationum
tensam Exemptionem. Signatos hi Agri in Spatio Obligationibus expositi in
enam Possessione existant Jpsos eum memorato Agros possidentes in Comparti
pientis Decreti non intrant, Ea propter non posse Exemptionem mentionat
nunc spectare S. Kwasiebor[ski] ac Krukowski Laicam Officium Candle Ad
tur, Advocatus enim S. Albertus Cieciersk[i] quoniam praemissis in quo iam n
Regungitur ac reus Proinde a Dm S. Krukowski et Kwasiebor[ski] Lo
Causa liber pronunciatur. D. P. Vigore Exemptionem expost.

Franciscus Zielinski Burgravius Crō Plocens Judex Candlig

Officium praesens Civ. Capit. Plocen ad Obtinendum E. Joann
pro ipso Decem Candle in fundo infrascripto canes bonor
partes infra exarand. per Offm Burgr. Civ. Plocen
tam manuj Ejusdem Officij propria subscripta Requirent
Actuand. Actoj praesens nigro pane, cui pro in Sen
quae Jpsi fuerat Originale vero Ejusdem Decem circa
praesens Exhibitum.

Ex Civ. Plocen die 2da pr[a]e fm Sanctissimae et Individuae
nio proxima succed die 12ma mensis Junij A. D. 1786to

35

Actum in Fundo Bonor Korzybie magna ingrie in Imo Cor
dnio ex Prorogacone die hodierna inciden 3a Feria post Dcam
Conductus Jaseka proxima Julieti die 24ta mensis Aprilis Anno
Dni 1788to. In presentia Prosor ac MM Josephi Koszowski Tha
me Kowalewski Crem Ploren. et Gabrielis Cichlicki Vicesgre
Burgrabior, Adami Krupenski Jacobi et Simonis Kanowski
Caniewi Mainski de alior plurimor ad actum presene
Congregat Nes nor MRR. Nicolai Ortowski de Arcelino
cathe et Juriti actui presen assistane, et Eund acclamantis

Coram Prosens Burg Crem Ploc Comite Presidente Vero Crem Ploc
Feria Secunda post Dcam Misericordie proxima nempe die vigesima
sexta mensis Aprilis 1788to ac stor Prosor Petrum Kanowski etagn
them korzybska miricm longe ad abuna, et DD Thomam Gabrielem Ale
xandrum, Andream atq Stanislaum tum Matheum ac Paulum et Jo
annem Korzybskie Andream et Adamum Cikorskie Pietrem Casi
mirum et Paulum Cichlickie, Rochum Chudzynski Matheum Wojc
cik de alios pte aballeza emanato, qui mediante condescensu Ju
dicij Sui ad Prosor Commissorem Zielinski et Mathaj Livowski Bur
grabior Crem Ploc ad Lineam presentis Por Korzybie magna
captato tempore est acimenta. Cuj Judicio sive Jus Burg unius
absentia non obstante facta tempestiva Actorum mutuo Stum
Sumptu Conuencionis Condescensuni, Ante Omnia Comportatio
nem Documentor Privis Consentiendis Summarijs sibi abinvi
cem Communicand mediante Juratoria Comparone Super re
alem Comportationem per Utramq Partem subsequend injungendi,
quibus Comportatis de Curia in Casa Benis sibi Inquirendi, Easdem
ac Obloquentiam Documentor pro se Cujus interest, in Posessionem di
mittend Declarandi, Calculum si juste debebitur reddend Sententiz
di, Solucnem Summar, si quid ex Documentis apparuerint et quem
me concernent declarandi, De Desolucne sive repetitione Auctis et
reperitis Seminacionibus etiam Privis Inquisitionibus Juratorijs
expedienda Investigandi, Juramenta exigendi, Omnq Diligen
cium Antenia Judicij Officij presens in toto exequendi, data pote
stas, Cujus vel quor Decisioni pte ret parend et acquiescan,
ac Judicatum patiantur sub Pena Dmie illo in casu Imponi Super
pte contravenien Publicanda demandatum, Prout sonant Omo
dis quos voluerint et Negotium proposuit predictum Summ adhi
tandis sub simili Rigore ut comparcant et Judicatum patiantur Jn
junctum, Alias Deso Eodem Cmissa latius in se disponente ex
requirend Partis sub vigore Limitacionis ac Prorogacionis Ipse
rum Ultimarie Placita Capti post Communeam Privilegiatam
dem Anno presens facti, Suum per Coram Scribentem et Testes hanc
missa Actum moderna Condna in Diem Lorenam proxime de Jun

ad Judicium memorator Bonor Korzybie magna Condescendit
dictonemque suam offerr voce adstantis Mathi penitentia mias pac
et Tranquillitate Publica actibus Judiciis Congrua fungavit, qua
ta pte ad Cy Appellantium inscribendique Compartitionem Eid
acclamare demandavit, cuibus acclamat Stibius Equis Joan
Kanowski et Agnetha de Korzybie mariem conjugibus acte per ma
sno et Contis suis mes pter. presis Matheo Petro Baniewsq
ma Korzybie Cit et Judicem per Gm Franciscum Korzybski
Cathum super mes pter. presis Victore Casimiro et Paulo Sicki
lie Cit et Judicem per Gm Victorem Sieklucki sno et Cathum
me pter. presis Alexandro Korzybski adcis pter. presis Rocho
ski Cit pter. presis Matheo Matrewski Cit pter. G. Andrea Korzyb
pter. G. Valentino Korzybski Cit pter. presis Adamo et Andrea
korskie Cit per G. Adrianum Siborski sno et Sic Sy me pter.
Honorato Korzybski Cit per G. Franciscum Korzybski presis Jaco
Korzybski Cit pter. presis Francisco Korzybski Cit pter. Coram
presis Condolentibus et secum Judicibus Controversiarum Quar
travers in Judicio Inscriptis et Examinibus. Licet quidem mo
lus et Stanislaus Korzybscy Cit Compartitionem non inscribendam
mer summario processu nempe Primo Condemnandos Pri
que in Judicijs Ordinarijs Die vigesima quarta mensis
sij Ao presse elabso 1783tio, altera in Jno Condemnis in Judi
nus Korzybie magne Fra Sta pt Im Senator Simonis et
Apler presa Sublicet die 30ma mensis Obris Ao Dmi 1
in Loco Ulteriori, Certia denuntiatia in Judicijs Ordinarijs
Quinta mensis Januarij 1784to anno super pte Cit
reproductionis Finium ad Sortem Bor Korzybie major et
se se referens seu agros ex Eius Sortibus aunsc
tam Levationisq Summe, si quid juste apparuer
sionisq Eorden Sortium in casu non reproductionis
Danisq de perceptis proventibus Calculi ac Emificatio
tensionum, decernendar tenar tam in solutionem
sus pro pro Contravention Penis obtentis et Nobi
plenarie ope Convicti devenerunt proinde non acti
Eord Cit contumacia Parti acte negotium inducere
presens mandat, in presentiarum negotij Exequendi Co
Dei eaque prout peregit actum Comparuit
nus et Pasi Paulus etc tamen Cum Korzybscy Cit Cordo
Quorum Complurem Quatuor Mancos Cit pro Contrav
Regalis Dek modum Actor in Cit Cit

lem

condonis Statuit quatenus Partes omnia et singula Documenta ad Bona supradicta Korzybie magna spectare et Partes hinc inde distinguendo videlicet Ioannem Korzybski ad medium Jonatonia Longobarne super hoc lem comportionem hinc prestanda comperiunt ideo instante et queruente eadem parte in satisfactionem Sententie huius Mey Documenta sua in antedicto condonis fine comprobata suo in officio comportanda, proinde easdem pte comportare satisfecisse Sententia sua ofm presens absolvit Jam vero relicti Ad nempe Nicolaus et Stanislaus fres nri de Germani Korzybscy (suis quibus) tam in Anteriori quam moderne condonis sua Documenta sua comportare renitent ideireo non posse eos pdictos contraventionis evadere ofm censet Decernendo Statuit quatenus pdicti renitentes penas in vim contraventionum hinc secutarum et quas primam duplicem per ofm presens in anteriori condonis pro hinc corpi actis renovatas ad solvi et terminad non tamen executan alteram vero quadruplicem quatuordecim marcarum Lith pro stricta contraventione Sententie ofm pene demandavit in et pro fisco Intenig designando Partis dicti Solvendi Tribus hac in causa ulteriusq procedere jubet In procedendo tamen suspensa ad ulteriorem comportatorum Documentorum ab melioren et sufficientiorem Judicij vij Informationem ac veritatem Partes Prater Et semper cum Tribus de Vicinis Actus loco bene gnaris ofm se contulit qua peracta perquisitione queriam Causa presens non solum de appropriando (de fundo) aut adhesione Sortium ver et aliar Circumstantiarum hinc comprehensar sue in specie virtute quod sine praedicta Inquisitione rei hoc haud valet ideirco necessariam esse Inquisitionem pe utrasque Partes tam pro probationem qm reprobationem objectar ig instantanee eduxerit Censet et Adhibitis Militibus ac prenominatam Consulibus super precomptatem Testium Juramenti Rotham Prestiterunt tam Petrus Karwowski pater suo e Civitas quo me pater quam et Petrus Korzybski Fratris sui et aliorum Consultatorum in presentia secum stantem me, quo attento Juramento, Consentibant pte Interrogatorias sibi communicent et Respectum Testium subsequebant testes juncti et Inquisitionem eorum educendi ideo instanti consurgerunt communicarunt subscripserunt, Eaq quo ad auscultum Officio sue per redierunt et Inquisitiones suas pari numero Testium eduxerunt ad quar Lectionem ofm presens se accingit Quibus lectis et examinato (Judex revolvendo) (Pensionem documentorum supra facti) Lucendo quia tam ex testium Lectis Inquisitionibus qm Documentis suo in officio repositis ideoq eis et resolutis Instaque suum per ofm responsum Sententiam Dominum Valentinum Korzybski veritatis Ducem Testium Dominum Korzybie magna et perventis hereditem et Stephanum et Joannem Stanislaum fratres Filios prolificatos, a Stephano Adamus ab Adamo Ayzethey Judicis Petri Karwowski actoris contra processisse Jam autem pro Et Martyn madame de B. cum aio pen de contravery per ad ipsos Processum

um

Gregorium Korzybski dictum Kot similiter in Bonis Korzybie magnis
Czerwonki hereden lineæ Stiden filios procreasse, a Jacobo Adamo
ab Adamo Stanislaum Lith: tum quoque à Stanislao Adamum et
iisdem ab Adamo Ignatium, Lith: à Stanisco denique Petrum Stanis
Thomam et Gabrielem Lith modernos procedentes manu duxisse
succesque in fundamento Sortes Bonorum Korzybie Magna et Czerwonki
reperiter Ignatium autem in possessione eius retinuisse Jam autem
Gabriel Paulus et Stanislaus Korzybski Sagros Sortes ad Castrum no
Capitaneatum Luchowsha spectans, diuturnis annis modo obligati pl
nendo participasse, et annis per plures Gros Korzybski mentiona
agros usurpasse, similiter quoq Sortem dictam Luchowska cum
ciis in eadem extante Gro Stanislao Korzybski ab Stanislao filium
de obligati possedisse et tantequè eius possessione et gubernio di
cia minuisse et in locum converti[sse], in nonnullis locis ut temp
tum est, idemisse; ad extremum Sortem dict Luchowska tempe
inquovis loco penes Sortes vocitat Kotowskie Litan ope et fac
buisse demonstratum est. Penultimum Gro Stanislaum Korzybski ab A
filium Gro Karwowskiski aliquoties plurimis in locis et coram varij
sonis Lacisse diffamasse inventaria ac Sortes abacta fame m
rasse, et Vaccas in Luturis intrusisse, tumquè et pro Matthæum Mat
rioski ac pro Karwowski acts adveniende tum Eos pixas et Sorten
nes excitasse, Lacisse, pro his itaque et alijs inquisitionibus ea
ctis freconvenientijs Lunibiles Eos Sortes ab pens ademovit, et
nendo statuit quatenus ijs citti nempe prefi Stanislaum Korzybski
Adami filium et Matthæum Mazegoski Turrim Superiorem Castri
cia Sr et pro Sa Zda pt Sma et succidue limitatis ame
sine proximè venturis incant, Eandemq Sessionem Sarticam et qua
Gros Korzybski per spatium Unius Septimanæ jam verò Gros Mazeg
per spatium Trium Dier sine intermissione continuet et Explo
nem Sr Eggrem ex tum Sr Gros Korzybski Panam Duplicem ana
decem Marcas Pol Gros actor Mazowski in Eos Sno Eggres
Korzybski Panam Simplicem Quatuordecem Marcas Pol Coram Sr
Ploc Gros Karwowski acts Solvand Nihilominus Litteratos
Paulum et Stanislaum Korzybscy fres Citti Panam pro contravention
ero superius annotatas primam Duplicem, alteram Quindecim
Quatuordecem Marcas Pol aequicat pro Suprascripto Sno et
tiss actis Acts Similiter Solvand Sactura sunt pte Sprisal
sub Panis Bonis Sressis Contraventionis Sua Mazowski in
faciendas Publicanis. Quantum Enim spectat agros ad
et in obligatione quadam apud prominatos Gros Paulum et
nitatum Korzybskie fratres germanos existens Inquisitionibus
Sempotius Antecessores eor,

annotatos, Offm pens statuit Quatenus actor proprietatem Eccl Agro-
tam in obligacõne existens, pr redemptor ex decreto Inquisitionum Compa-
bet ideque in Instanti. Et quoniam pars actor proprietatem suam aspe-
rificator Agro- Kotha, per quem Ipe depromptas, prout in Agri sive
Lapsula, quod in possessione Spõr Pauli et Stanislai Korzybskich existun-
ut primum in Campo sub Korzybie Kruszewie Lapsula ad Duor
sequiens a granicie supra fatis et protendens, stadijs quatuor adver-
sum Czerwińska, inter metas Spõr Francisci et Gabrielis Korzybskich Ja-
cens. Item in altero Campo nuncupato w Gruzkach Lapsula Similiter
Sulcos Duos inter metas ut supra et prout se in longum extendit
Lemiger provt nonnulla particula fundi, ati penes viam Czerwińska
Particula fundi sulcos unos versus agrum actr, sive ad sulcum actr
protendens, propè pymum jacens, nunc in possessione Spõr Korzybskich
existens, nec non in Campo transversali sulcum unum astivalis
ad in alio loco nuncupato w Gruszczyskach Similiter sulcum unum
astivalis, ac exhemium penes prædictos Korzybie Witkowice Duobus
stadijs sulcum unum astivalis sive pertica una cum tribus et di-
bus Cubitis. Item in Campo dicto Lapsie sulcos astivales duos
sive pertica una sulcos, inter metas Gabrielis et Thomæ Korzy-
skich sequens a latis et protendens, ad granicies pomorskas. De
mum Petens in locis per quos pens sondirle pallis designatis
per id Redemptr. Realiter ac de facto Inchoasse spectand et se act.
concernunt. Comparuit ita Ipe D Eb et caneta Ell Alti Pasio
ne impensis adjuvans, post quod petitum Juramentum Offm
Ecclesiæ Eccl Agros tam in obligacone existere, pr redemptr
nunc juramento recuperator de ternis Temporibus sine ta-
men collectione fructuum et possessionis Lis ad instantiam appli-
cat. Nec non in condemnacionem Primi condemnatorum Primo quidem
in judicio Crem Pod et super [illegible] Gabrielis Paulo et Stanislao Ko-
rzybskich, alterius in fundo supra scripto Korzybie magna
in Duo centenis post receptum Super Prozo Paulo Korzybski Ex-
tia denig in eisdem Judicijs Crem Pod Super [illegible]
Paulum et Franciscum Korzybskie ac Adamum Cherski obtenti
et publicat. Superius de die et anno ac loco specificatis Decer-
nit Offm Condem Quatenus Jdem Petit Et quid Jnsi Paulus et Stani-
slaus Korzybscy in solidum condemnandum Primum
Duplicem Quatuordecim Marcarum Polk Religui vero Petit pter
Supra scriptos exceptis Primum Duplicem Quatuordecim Marcarum Polo
pro Tertia condemnacone Prozo Karwowski acto pro supra exara
to Fnõ et sub simili Rigore quo supra Solvand. Et ita
quo vero refert Desolationem edificior Inquisitionis deducit quoniam Comp [illegible]
Junii 1761 inter pres ex parte Conducta Intercepit, pro quo beneficium [illegible]
pro pretendere Offm pens censet.

Realiter enumerent: In Reliquo vero Offm pseus Mataones ac quaerella quasvis hocce in Negotio Interpositas, casat. nec non Cunctas Pretensiones per Ptes ad se ab Invicem usurpatas mutuis Praetensionibus Ptium Bonificandae esse vult ac pseus Declarat. Dni Ejus Robore.

Mathaeus Lisowski Burg Crenz Ploc Judex Condrlis [illegible]

Officium pseus Crenz Capit Plocen ad Oblationem Gnosi Petri Karwowski Decanum Condrle infrascript in Bonis Inferius nominandae Inter se Offerens ab Una et ~~[illegible]~~ infrascriptae parte ab Altera per Officium Bl Plo Prolat Manuq Gnosi Burgrabij loci pseus Subscriptum reproducens ad Acticandae Actisq pseus Ingrossandae Suscepit in tenore Sequens (Inserat) ~~[illegible]~~ ~~[illegible]~~ Originale ~~[illegible]~~ ejusdem Dni Circa Actum pseus est Relictum

In Crd Plocen Feria 2da post Fm Sanctissimae et Individuae Trinitatis proxima Scilicet Die 12m Mensis Junij Anno Dni 1786to

36

Między JWa Apolinarą z Karnkowskich pierwszego niegdy
Wo Jana Jezewskiego Łowczego Płockiego powtornego zas Małżenstwa
JWo Jozefa Piegłowskiego Kasztellana Płońskiego pozostałą Małżonką
Dobr Kowalewa y Dziwanowa wedle Opraw swoich Własciciełką z
iedney a W. JmPm Ludwikiem Żebkowskim Chorążym Kawaleryi
Narodowey tychże Dobr przeszłym Dzierżawnym Possessorem z dru-
giey Strony staie ninieysza Kombinacya w niżey ułożoney umowie.
Iż lubo JWa Kasztellanowa Płońska Wo Chorążego o Pretensye z
Tenuty tych Dobr wynikłe do Sądu Ziemskiego Płockiego zapozwała
gdzie na wspolne Powodztwa względnie wzaiemnych Pretensyi Wo Cho-
rążego Dekret Ziazd do Dobr rzeczonych Kowalewa Sądu determinu-
iący zyskała, y Dziś na tym Zieździe Pretensye o Przeganianie
Ludzi tuteyszych do Dobr y z Interessu Wo Chorążego z uciemiężeniem
o kilka Mil czynione, o podniszczenie Znaczne Załog, o przyczynę u-
cieczki Ludzi kilku Gruntowych, ~~[illegible]~~
wycięcie kilkuset sztuk Brzeziny na Kowalewie y używanie Borku
na Dziwanowie, dopuszczenie Dezolacyi kilku Budynkow, Nieposta-
wienie Dwoch Chałup, umnieyszenie siewu Pszenicy y inne wedle Kontra-
ktow a nayszczegulniey ostatniego z tymże Wm Chorążym Dnia Dwu-
dziestego Trzeciego Czerwca Ru Tysiąc Siedmset Osmdziesiątego Drugiego
w Kowalewie względnie Tenuty ninieyszych Dobr zawartego niedopełnio-
ne Kondycye na Punktach wyraziła; na wzaiem zaś Wy Chorąży powro-
cenia danych Zboż y Pieniędzy Ludziom Gruntowym, oraz Expensy na
Wesela dla nich, niemniey niszych pomnieyszych żądał Bonifikacyi
Pretensyi. w Tych tedy wzaiemnych Pretensyach całkowicie z Dziewią-
ciu Lat Possessyi Wo Chorążego Dzierżawney pochodzących przy Powa-
dze y za wdaniem się Wo Jana Gumowskiego Sędziego Ziemskie-
go Płockiego końcem udecydowania tey Sprawy z mocy Dekretu
Sądu swego na Grunt zieżdzaiącego tez Strony to iest WJmP. Chorą-
ży zagadzaiąc wszystkie do Siebie miane Pretensye oraz swoich gene-
ralnie wszystkich po dzień dzisieyszy z okazyi Tych Dobr mianych
Pretensyi odstempuiąc Czerwonych Złotych Sto Dwadzieścia JWey
Kasztellanowey dać ofiaruie, a zaś JWa Kasztellanowa odstempuiąc
także wszystkich swych Pretensyi do Dziś z okazyi teyże Tenuty
mianych rzeczoną kwotą Sto Dwadzieścia Czerwonych Złotych
kontentuie się to szczegulnie ostrzegaiąc, iż Ludzie Zbiegli za kto-
rych Ucieczki przyczynę wzmiankuie się Bonifikacya do Gruntu

należy

340

należyć maią oraz Drzewo na Chałupy zwiezione w Dobrach tych
zostawać się powinno, Kwotę zas postąmpioną na Dzień Dwunasty
Miesiąca Czerwca w Roku teraznieyszym 1786tym zapłacić obo
więzuie się y tę Komplanacyą Rękami swemi y Przyiaciół pod
pisaną do Approbacyi Sądowey poddaią. Datt w Kowalewie
Dnia 5tego Mca Stycznia Rku 1786tego.

A Piegłowska

L Lebkowski

Bonawentura Ciołkowski Przytomny

Jan Kijewski komęzią Ciechan. Ffnâ przytym będący
Hilary Łuba Subdelegat Sandomir. przytym będący

Praesens Complanatio sub Tractu Condescensionis in Fundo Bo
nor Kowalewo Die 2da mensis Januarij Anno 1786to
agitata Inter Partes Confecta Judicio Condescensoriali ad
Approbandum porrecta Decreto Condescensoriali est
approbata. Joannes Gumowski Judex Terris Pltus Plocen

Offm Praesens Crenę Capitt Plocenę ad Oblationem D. Hilarij Łuba
Subdelegati Sandomiriensis Complanationem in fractu
in Pcto Intro contentas Confecti manibus Ptium
Amicor Subscripti Decreto Condili in Fundo Bo Kowa
lewo die 2da mensis Januarij 1786to Prolatt Approbatt re
producens ad Acticanę Actis i Pacis ingrossanę Subsequ
in Tenore Sequens Inserat [illegible] Originale
Eiusdem Complanationis Circa Cella Pacis est Acti etc

In Cro Plocensi Fia 2da pt Fm S. S. Mae et Judi vidua
Trinitatis pxa Scilicet die 12ma mensis Junij Anno
1786to

3 15
2 15
4
3 15
13. 15.

Actum in Fundo Bonorum Kowalewo Feria Secunda in Crastino Festi Circumcisionis Christi Domini Scilicet Die 2da Mensis Januarij Anno Domini 1786to In Praesentia Gnosorum Bonaventurae Ciołkowski Plocen. Joannis Kijewski Ciechanovien. Camerariorum Terrestrium Joannis et Petri Charzynskich aliorumq plurimor. ad Actum praesen. Congregator. tum Mnlis Rni Gnalis Providi Laurentij Robakiewicz de Kowalewo Authi et jurati Actum praesen. Acclamantis et Eiq. adstan.

Judicium Judicatus Terrestre Plocen. Condescensoriale insistendo Decreto Judicij sui pleni in Bilsko in Terminis Communibus Terrib. Plocen. Districtuum Bilscen. simul et Plocen. Die Sexta mensis Octobris Ao proxime elabso 1785to Inter JM Apolinaram de Karnkowskie primi olim Mci Joannis Jezewski Venatoris Plocen. Secundi ex post Voti olim JMci Josephi Pieglowski Castellani Stonscen. Consortem Relictam Viduam Bonor. Kowalewo cum attinen. Posestricem Actricem et Citatam ac Gnum Hilarium Luba horumce Bonor. Commissarium Actorem ab una et Mcum Ludovicum Lebkowski Exercitus Nationalis Vexilliferum Citatum et Actorem Parte ab altera prolato. Quo Decreto Liquidem Causa praesens intuitu Praetensionum ex Tenutaria Possessione Bonor. Kowalewo et Dziwanowo emicantium Eoq. in Judicio promoveba tur quae sine Condesione decidi nequiverat. Proinde necessaria esse Condescensio ad Fundum Bonor. Kowalewo et Dziwanowo cum transferenda jurisdictione de Bonis ad Bona sine necessitas postulaverit Judicij sui Unius Duorumve absentia non obstante pro Die hodierna in Actu Contenta conducendi ad inventa Eiq. Judicio mutuo Partium Sumptu Conducendo Condescen

suro

Compareni

Condescensuro Comportationem Contractus ac Inventarij Sta-
tus Bonor inter Partes Conscripto injungendi quibus Co-
portatis de desolatione sive Reparatione Bonor Auctis
deperditis inseminationibus Angarisatione vel profuga-
tione Subditor maceratione Inventarior ac de Cunctis Ju-
di Praetensionibus inquirendi investigandi Inquisi-
tiones expediendi Juramenta ubi Necesse fuerit Excipien-
di Bonificationem et Satisfactionem cui et a Quo deb-
bitur Praestandam adinveniendi Causamq Praesentem a
Contenta Terminor Partium pro justo et aequo nihil
tactum et irresolutum relinquendo finaliter decidendi
disjudicandi et moderandi Cujus Judicij decisioni Parti-
bus parere et acquiescere ac judicatum pati sub Poena Pe-
nitionis Praesenti in Termino Condescensionis super Par-
te Contraveniente publicanda et pro Eodem Termino Condes-
censionis Partibus Eisdem Quos voluerint ex Negotium p-
poscerit adcitare adcitandis sub Rigore quo supra Co-
parere et judicato subesse praecommissum. Ex vi ita
Ejusdem Decreti ad Requisitionem Partium ad Bona
Acta Contenta Condescendit Jurisdictionem Suam
Voce suprascripti Mnlis promulgatam fundavit et Pa-
tes ad Comparendum Suo Coram Judicio Eiusdem Mnlis
Acclamare injunxit ad Cujus Acclamationem
Partibus Illri Mca Apolinara de Karnkowskie prim
olim Mci Joannis Jezewski Venatoris Plocensis secun
expost olim Illris Mci Josephi Pieglowski Castellani
Slonscensis Relicta Consorte Bonor Kowalewa et Dziwa
nowa Vigore Jurium Suor Possessrice Actrice Citata
Indicente pntr Mozo Hilario Luba Ejusdem Mcae Castel-
nae Commissario Actore pntr Mgnico Ludovico Lesz-
wski Exercitus Nationalis Rni Vexillifero Citto et Actore
personaliter Coram Judicio Suo Condescensoriali Comparentibus
Judicium Quoniam Partes Vigore Concessae sibi per Decretum in

Injuncta Gentis condescensionis adiudicationis neminem ad causam
Gentem ad adiudandum necessarium esse inferunt Quindè Eisd
Partibus comparentibus in causa expeñ mandat in Expe
rimento Controversijs Partium exauditis Ex nexu Decreti Ri
cujus Gens peragitur actus Generi Partis Easd inter se agekte
comportare Contractum Venditionis Bonor Kowalewa qui
et Dziwanowa inter Easd Partes Conscriptum et Inventarium
Status Bonor Eorundem utq in Jus Danti censet, Comportasse
Partes Eidem Contractum intuitu ultimarie Biennalis Lo
ta Bonorum Kowalewa et Dziwanowa pro summa Duodecem
Millium Florenz Polon intenudam integri Mennij absq qua
vis detalcatione Conditada per Mum Lebkowski Illi Mus
Sieglowski Castellanum Lonczensi circa hunc Contractum
penoluta et aliquidata in Kowalewo Die 23tia Junij Anno
1782do Conspectum. Cum et Inventarium Status Bonorum Eo
rundem circa dimissionem hominum Bonorum in Venditum
olim Loco Joannis Rudowski Anteacta Eorundem Bonorum
Venditio Loesson Die 10ma Julij Anno 1758vo Conscriptum
juxta Quod Bona Eadq et Res Oeconomicas Fundi Bonorum
Eorundem Mus Lebkowski Illus Castellanus Nowocensi re
stituere se obstrinxit. post quorum Contractus et Inventarij
repositionem satisfacisse Partes Sententiæ Judicij sui in punc
to injuncte Comportationis adinvenit Ulterioribusq Partium
Controversijs Exauditis in verificationem illatarum suo in Ju
dicio per Partes ad se abinvicem Ostensionum Fundi et Dena
tarum Bonorum Kowalewa et Dziwanowa emicantium Sun
ctis per Partes Conscriptis suo in Judicio repositis contentarum
ad Indagationem ex subditis Fundi Convocata Caterva Bonor
Kowalewa et Dziwanowa accessit, qua Indagatione Suffi
cienter peracta in cercionem Judicij sui informationem ne
cessariam esse Inquisitionem Per Partem utramq in instan
ti educendam ad quam expediendam Interrogatoria Partes
Consentanea subscriptanea sibiq communicent et additer
Eisq Mnis ad pronunciandam Juramenti Rotham super
incorruptionem Testium Tandem quoniam Partes ex inter
venientia Amicor secum in Ostensionibus ad se habitis Com
posuerunt et Complanationem Inter se sub Pacto Con Decen

Condescensionis praesentis Die 5ta mensis Januarij Anno praesenti
1786to Conscriptam Manibus suis et Amicorum subscriptam
Judicio suo Condescensoriali ad Approbandum et injungendam
Eidem satisfactionem porrigunt Qua Complanatione Mcus
Ludovicus Lebkowski Vexillifer Exercitus Nationalis ex
re praevalentium praetensionum Illustris Mcae Apolinarae
de Karnkowskie Pieglowska Castellanae Stonscensis ad se
habitarum compensando easque proprias vero mortifi-
cando Summam Centum Viginti Aureorum hungaricalium
Eidem Illmae Mcae Pieglowska se soluturum Obstrinxit Quae
Circa Judicium affectantibus Partibus approbata in toto
Eadem Complanatione standum Eidem in Omnibus punctis
invenit et decernit Quatenus Mcus Ludovicus Lebkowski
Exercitus Nationalis Vexillifer in Satisfactionem Eidem
Complanationis juxta Nexum Ejus Summam Centum
Viginti Aureorum hungaricalium Illmae Mcae Apolinarae
de Karnkowskie Pieglowska Castellanae Stonscensi sub
Ejus Speciali Plenipotenti in et pro Crastino Festi Sanc-
tissimae et Individuae Trinitatis scilicet pro Die Duo-
cima mensis Junij Anno praesenti incidenti Coram Offi-
cio et Actis Castrensibus Plocensibus sub Poena Banitionis in Casu
Contraventionis circa manifestationem faciendam pu-
blicanda solvat et realiter enumeret Partiumque Eandem
Cunctas Praetensiones ad se habitas complanationi
praeserta sopitas Judicium mortificat et in Eisdem imp-
nit Silentium Decreti Praesentis Vigore.

Joannes Gumowski Judex Terrestris Pltus Plocensis mp

Offm praesens Crenae Capitis Plocensis ad Obla-
tionem Mobilarij Tuba Decrum Condrle in Bonis
inferius nominandis inter Partes intro Contentas
per Judicium Judicatus Sre Plocensis prolatis
Manuque Eiusdem Judicij Subscripto reproducens
ad Acticandum Actisque praesentibus ingrossandum Cuscepit
interiore sequens Inserat Originale Eiusdem
Decri Circa Acta praesentis est relicto

346

Instrum Ploc. f. 2. post festum SS. et Individuae Trinitatis pxa scilicet Die 12mus Mensis Junij Anno Dni 1786to

309

215

Emprunt

Decerunt Condite
Jmo Plo Intro Con
tentas in Bonis
Kowalewo
Prolatum
1786to

38

Actum in Fundo Bonorum Osiek Magna Feria Secunda Pridie Festi Sanctae Luciae Virginis et Martyris Scilicet Die Duodecima Mensis Decembris Anno Domini 1785to In Praesentia Gsor Chrisostomi Zielinski Burgrabij Cor et Vices Regentis Terrestris Plocen Laurentij Drozdowski Andreae Zawistowski Mathaej Zaleski Aliorumq plurimorum ad Actum praesens Congregatum M.R.G. Providi Thomae Szymanski de Osiek magna Auctti et Jurati Actum psens Acclamans et Ejus Adstantis.

Judicium Judicatus Terrestre Plocen Infrascriptum Condescensoriale Insistendo Decretis binis in Judicijs Trinis Plocen et quia Primo in Plonsko Fru Quinta in Crastino Festi Purificationis Gloriosissimae Virginis Mariae Scilicet Die Tertia Mensis Februarij Anno Currente Inter Mficum Gregorium Woznicki Vice Notarium Castrens Plocen Actum ab Una, Pillrem Rndmum Albertum Ubysz Canonicum Collegiatae Plocen Citum ac alios Parte ab altera Lata Quo mediante Condescensio Judicij Suj aut Gsorum Camerariorum Trium Plocen Unius Duorve absentia non obstante Captato tempore ad praesentia Bona Osiek Conducendorum Adinventa ac Ejus Judicio Sive Officio Camerariali facta tempestiva Avisatione Condescensum de Desolatione Bonorum vel Reparatione Auctis vel Deperditis Inseminationibus ac profugatione Subditorum inquirenae Investiganae Eo intuitu Inquisitiones Expedienae Juramenta pro Oportunitate Excipienae Bonificationem Omnimodae quid Cuj et

a quo

Comparens

215

349

a quo Competierit, pstanae Adinvenienae Trnos pfigenae Rigores
Annectenae Causamq pseneque quo tantum modo refert, ptensitione
pro Exigentia legis Justitiae finaliter nihil intactum et Irresolu
relinquendo. Deudenae disjudicanae et Moderanae data Potestas
jus Decisioni Ptes ut Pareant, et Judicatum patiantur Sub Pen
Banitionis praesenti in Trno Condnis Super Parte Contravenien
publicanda est demandatum. Pro Eoeq Trno Condescensionis
tibus quos Voluerint et Negotium Causae pseneque proposuerint Adcitan
praecommissum Adcitanae Sub Rigore Suprascripto ad Compar
et Judicatum patienae Sunt obstricte Alteri vero in Pacia
Quarta post Festum Sanctissimae et Individuae Trinitatis proxima
licet Die Vigesima Quinta Mensis Maij Ao Currenae inter Ea
Partes Remissionis Causae ad modernum Terminum Condescen
nis vi Supra de Actu Exarati Decreti in Bonis in actu Expr
sis Agitanae pro finali ad Contenta Trni Ptes actoreae disj
dicatione cum potestate instituendor per Perillustrem Rndm
Ubysz reciprocorum Suor actoratuum emanato. Alias Dec
tis Epae pmissa fusius in se enarrantibus ad Bona in actu
tenta facta per literas missibiles de Adventu Suj tempestive
nuntiatione Condescendit Jurisdictioneq Suam voce Adstan
Mntis fundavit qua fundata Ptes ad Suj psentiam inscribenaeq
paritionem Ejae Mnti Acclamare demandavit, Quibus acclam
tis Ptibus et quiae Mfico Gregorio Woznicki Vice Notario Cen
Pltus Plocene Actore prttr Prttri Rndmo Adalberto Ubysz Ca
nico Collegiatae Plocene Cttd et Judicene prttr Coram Judicio
Suo Condescensoriali Comparene et Secum Controvertene Ju
Quoniam Causa psens Rptu ptensionum Fundi ea Possessio
Bonor praesentaneor Prttri Rndmi Ubysz Canonici Collegiatae

cene

Plocenę per Partes ad Se formatas Suo in Judicio vertitur
Proinde Judm in Ordine Cognitionis ptensionum Earum Anteomnia
ad Revisionem Status Bonorum Eorum se se Contulit, Qua Revisio
ne in Comitatu Partium peracta Quoniam Partes ea Amicabi
li Moderamine inter se in ptensionibus Cunctis ad se formatis
Judicialiter inter se Composuerunt, et pro psuperantibus Praeten
sionibus Pllris Rndmi Ubysz Canci Collegiatae Plocenę Mscus
Woznicki Vice Notarius Castrenę Plocenę Ejus Pllri Rndmo
Ubysz Summam Mille Quingentorum Florenę Pol Ex Eaeo Com
positione Judtter facta Solvere Se Spopondit Quo Circa Judm
Juxta Eaeo Compositionem verbalem Partium in facie Judicij
Subsecutam Decernit Quatenus Jos Mscus Woznicki Sum
mam pmissam Mille Quingentorum Florenę Pol pro Vigilia
Fti Nattis Sancti Joannis Baptae in Ao Imminente 1786ta
Ventura. Coram Officio et Actis Crenę Plocenę Sub Poena Bani
tionis in Casu Contraventionis Circa Maonem facienae pu
blicanae Pllri Rndmo Ubysz Canco Collegiatae Plocenę Sive
Ejus Speciali Plenti Solvat Et Realiter Enumeret, Eoq modo
Praetensiones Omnes Partium Utrasq Ex Fundo psentaneorum
Bonorum Emicantes Cassantur et in Ejsae Partibus imponi=
tur Silentium DPV

Joannes Gumowski Judex Terris Pltus Plocenę mp

Officium Praesens Crenę Capitis Plocenę ad Oblationem Tnosi ma
Mamerti Chamski Decrum Condrle in bonis in ferius
nominanę mr Pltus infraexaranę p Judm Judicatum
Tre Plocenę Prolat manuq Ewicę Judicij propria Subscri
pt reproducenę ad Acticanę Actiq poenę Ingrossandę
~~Suscepit~~ Suscepit in Tenore Sequenę Incorat Ori
ginale Ewicę Decri Circa Acta est Relictum.

Jn Lo

Comparens

351

In Cro Plo Fra Da post Fm SS et et Dividend hi
totis pa scilicet die 12ma Mensis Junij ao Dni 1785to

Decretum Condle vi Bo
nis Osiell Inter Pllrem Re
verendmum Ubyss Canonicum
Collegiatae Plocnes et M Wo
micki Vice Notarium Cnis
Plocnes

Latum

1785

Actum in Fundo Bener Grabie Feria Secunda post Dominicam Exaudi proxima Scilicet Die 29a Mensis Maij Partibus per avisationem determinatis Anno Dni 1786o In Praesentia Generosorum Bartholomaei Gutowski Burgr Cnne Plocens Rochi Lisowski ac Aliorum Nobilium ad Actum praesens Congregatorum Mlis Rni Gnalis Providi Martini Rogowski de Krajewice Magna Authi et Jurati Actum praesens acclamans et ejus Adstans

Ffm infrascriptum Burgr Cnne Plocens in Virtute Decri Cnne Plocens Fra 2a post Diem Misericordiae proxima Scilicet Die undecima Mensis Aprilis Ao pxe elapso 1785o Inter SS. Ludovicum Parentem et Albertum filium Chenewskie ab Una et Gnes Martianam de Wojakowskie olim Laurentij Sutocki Relictam Antem Viduam matrem Dominicum filium Sutocki pte ab altera lata, Quo mediante Condnio necessaria esse ad Fundum praesens Bener in Actu Contentum Sortemq Ptium expressam Possessioni subiecto Officij sui unius absentia non obstante pria de adventu sui tempestive facienda ob destinatione mutuo Ptium Sumptu Conducendo Registrum Inventarior ac Rer Mblium porrigere demandando, quo porrecto Cui Competierit adjudicando Inquisitiones obsigillatas comportare injungendo et si necessitas postulaverit expediendo Juramenta pro opportunitate negotij excipiendo Partesq hac in Causa Nihil intactum et irresolutum Relinquendo finaliter Decidendo disjudicando et moderando est Concessum, Cui Officio Decisioni Ptes utraq ut parcant et acquiescant, ac judicatum patiantur Sub Poena Bnis illo in Trno Condnionis Super Pte Contraveniente publicando pro quo Condnionis Trno Ptes quem voluerint cum beneficio reciprocor Trnor formandor adcitandi sub simili Rigore Poenae Bnis Sunt obstricti, Quo in Termino fundatae Jurisdictionis Partibus per vocem suprascri Mlis in Actu expressi acclamato suo Coram Officio

Comparente

273

Comparens d̄ q̄ua Gn̄ius Ludovicus Parente d̄ Alberto filio
Cheneuslie aūb d̄ lib per Pannem suū d̄ filij sui nūe
p̄sonaliter Gn̄ius martianna De vrja heuslie vx d̄ Lau
rentij Sutoclii Relicta Cōte Vidua matre d̄ Dominici et
Sutoclii filio lib aūb d̄ Judicene petter Jus m̄ Contr̄ veris Lau
ceam ex m̄ductis exceptis acceptando de Regula Deūi ex q̄bus p̄cip
fundato Juris dicto Statuti Quatenus Parter utrej Inquisito
nes in deliberatōnes suis in Judicio Cōne Plures ex dicta tum
gistratum Rēs Mobilium d̄ Inventarior Parter vx d̄ Victōne Sutoclia
q̄ Ludovici Cheneuslii moderni aūb Cōtis d̄ matris dec lict
suo Coram Officio reperiat ēd in Instanti, et quoniam tam d Ludo
cus Cheneuslii Parens Registrum Rer Mobl d Inventarior p
Gn̄ Victoriam Sutoclia Cōtem Dec lict per se Annexpta d Lau
scriptum cum d Inquisitiones utrej Parter reperierunt
in de Judm Laud Parter hoc in panis Satisfecisse ac inven
ad lectionem Laud Inquisitionum Cōdescendit, qui bus le
et maturam deliberationem matinatis et Pendratis, Quando qui
ex ejus Inquisitionibus Luis de Constat Gn̄ Ludovicum Chene
aūb q̄m q̄ Victoria Sutoclia Cōtis filio et hoc matrimonij vo
inivisse et pt Laud Gn̄ Victoriam Sutoclia Contem Suam in ex
Dotionem mulierem unum Par Boum ac Vaccas binas a Pa
tibus accepisse, Stante q̄ Connubio Gn̄ Albertum Cheneuslii moder
num aūb minorennem decesse, ac post suprascripta q̄ Victoria de
Sutoclie Cheneuslia Subsecuta fata non attento naturali Suc
dere ejus q̄ Victoria de Sutoclie Cheneuslia q̄ Alberto Chene
aūb q̄m Martiannam De vrja heuslie Sutoclia matrem d
Dominicum Sutoclii filium ex prima Inventaria videlicet
unum par Boum et Vaccas binas tum Res mobiles jura q̄ Vi
ria Sutoclia p̄rias ex granario violenter interceptise, et inde
labribus Placitinisi privasse et obhanc Rationem ejus ma
nicā Derelinquendi Causa extitisse, Volatilia autem ejus
stica altefati q̄ Cheneuslii prima stante ejus invaletudi
nonnulla deperdita non nulla per lupos devorata alia
autem ad usum ipsi Conversa esse, Quia vero de quantitate
qualitate rerum Mobilium interesse ex ipsorum Inquisitionum
dicium informari non valet provide Statuit Quatenus Dom
Ludovicus Cheneuslii in supplementum Inquisitionis sui Lege
vertium et plenum Mobilium fact d q̄ Victoria Sutoclia Dec lict
Gn̄ Albertum Cheneuslii filium uti Successorem naturalem Co
arreas per se Consumpta et per Judicium Subscriptum Co

mob

Comprobit in Eam Juramenti Rotham prout supra scripta
vestes & Res mobiles Regesto Specificatis per fata toties dicta ad Ssa
Victorie de Subotice Chenewska Derelicta & per Plem Littam in-
tercepta tum supra scripta Inventaria non aliejus Concepta tem
pus Lee in expeditionem munic. dicte Gnē Victorie de Subotice Cho
newska Gni Alberti Chenewski ad matri sunt Data & ad
extrahendo juste debent ita Gni Deo et Sancta Jesu Christi
Passione adjuvante ejq in justitia & ad dictum ad monuit cane
Juramenti Rotham Mlis in Acto Contenta, Praetitit Rotha-
Superius expressa, Quo attento Juramento Statuit Jus
Quatenus Jdem Gnē Marianna de Wojchowskie Subotica
Mater & Dominicus Subotici filius p mipm Inventarium vestes & Res. mob. &
cet unum par Boum Laboratilium Vaccas Vinas Fructiferas tum-
vertem Superiorem pelle subductam. alias Szube Kamlotowa &
pulvem Sukien dymowych par. Spodnie Kamlotowych Duas Ka-
rotanki Sukna Francuskiego Zielony, Jtem ceden nowy Kapu
z & z Lichtami Suknem aksamitne, pluszowa Linia nego Lohii dwa
nascie Dywanieden, Kamzole Kamlotowe, Salope muslinowa
Tartuchy dwa Rabkowy y muslinowy. Juxta Registrum die
17 Junij 1704to ao per Plem principalitat agentem censum tum
Subscripti & Comprobati acquisivit Suum Subtivum in natura
sua Gnio alberto Chenewski in d pro Festa Tertia infra Octavas
Festi Sacratissimi Corporis Christi Domini proxime ventura
ao Jdem Gnie Sub Pena Gravitionis in Casu alicujus Con
traventionis circa meorum Ceram Actu Cruz Plovie per Gnm
Ludovicum Chenewski Parentem nunc Filij sui in Medio
facienda publicanda extradandi. Nihilominus tam
labrum a Bobus tum accrescentia Lacticinia a Vaccis ab inter
jecta maine Ceram Actu Cruz Plovie die 4ta mensis Augusti
1704to ao ex Pta Aula Aree Sub Gnē Subotice Sub Pena
violenta causa Inquisitionis decreta Parenti Pecuniam Quadruplicem
ejd Gni Ludovico Chenewski Parenti Pecuniam Quadruplicem
quatuor decem marcar Polo pro Evo Jnio et Rigore Supradicti
pto Solvant, Quo spectat Actoratum Gnē Subotici Actr Gnm Lu
dovicum Chenewski in citatum, quoniam Inquisitionis
bus nunc non Darguitur spe Reus prout de Libet pronuncia
tur, Quo veni Refert Jndictionem Gnē Mariannae de
Woja Kowskie ob S. Laurentij Subotici Relictā Contra Viduam

Contra Eunae Gnm Ludovicum Chorzewski Respectu non
extraditionis frumenti ac solutionis quotae duodecim f.P.
ad obloquentiam Dispositionis Substantiae Plocia Die
12. Junij 1782 Ao Jnr Eanae Gnm Martiannam Wojako
wska ot G Laurentij Sutocki Relictam Contem Viduam ma
trem ab una Dominicum Sutocki Mariannam G Gregorij
Hendracki et Victoriam Gnae Ludovici Chorzewski Concor
tes filium et filias Sutockie Pte ab altera Conscriptae
Actisq Crenae Plocenae Die 22 Junij Eoae Ao per utrasq
Partes approbatae pro quolibet Ao Siliginis hiemalis
Corethum unum hordei et Ocimi per medium Coreti tri
tici quartam Ptem Coreti tum Rsi medium quartae par
tis Coreti mensurae antiquae Siepraenae atq flor duo
decem Pol per quemq ex ejsae per totiae exolvi et extradi de
bitt sunt obstricti Ideo Judm insistendo pfatae Dis
positionis Statuit, Quatenus pfatus Gnus Ludovicus
Chorzewski frumenta supra expressa videlicet, Siliginis
Chiemalis duor Coretor hordei unum ocimi itiae unum
tritici medium Corethi Pisi quartam Partem Coreti tum
quotam viginti quatuor f.P. pro duobus Annis pvenione
Ejae Gnae Martiannae de Wojakowskie Sutocka Relictae
Conti Viduae pro Trno supra expressod sub Eoae Regiae
Poenae Banitionis in casu alicujus Contraventionis
circa mutanem Coram ejae Actis Crenae Plocenae facienae Pu
blicanae extradat et Exolvat D.P.V. mensurae anti
quae Siepraenae juxta pfatam dispositionem

Josephus Pepłowski Burg Crenae Ploce
Officium

Officium praesens Castrenae Capitis Plocenae ad Oblationem Gsi
Dominici Sutocki Decrum Condle inter Ptes in Praesentiam per Officium
Burgrabiale Castrenae Plocenae prolatis manuq ejus proprie
subscrum reproducenae ad Acticanae Actisq pteae ingrossanae
Suscepit in Tenore Sequenae (Inseratur) originale ejusdem Decr
Condlis circa Acta pteae est relictum

In Cro Plocene Fra 4ta intra Octavas Festi Sacratissimi Corporis Christi Domini scilicet Die 21 Mense Junij Anno Ejusdem 1786

Actum in Fundo Bonorum Nedzvi Pany
idque in Termino Condescensionis Partibus per
literas Assessoriales Determinato Feria Tertia
post Dominicam Judica Quadragesimam proxima Sabbati
ut Die Quarta Mensis Aprilis Anno Domini
millesimo Septingentesimo Octuagesimo Sexto

Coram Quo Mathia Starzewski Burgrabio Terre Cracov Judice Condtm in presentia
Mei Notarii ac Nobilium Josephi Horaba Cedzki Camerarij Trib Dobrinen Va
lentino Brzezowski Caroli Tarnowski Joannis Niedzielski Burgrabiorum Terre
Cracov Fabiani Beski Francisci Tarnowski ac aliorum Plurium Nobilium ad
actum presentem Congregato nec non Mtis Regis Insalis Curiæ Joachimo Rosiali de
Brzezowe Magna Nuncio et Juratis ad actum presentem auctamanu Assumptis et Euro
auctamanu Officium suprascripti Burgr Terre Cracov Concernente in Tenimento De
crete Judicij Terre Cracov Feria secunda post Festum Omnium Sanctorum proxima
Nempe Die Septima Mensis Novembris Anno Elapso 1785 inter Venerum Igna
tium Niedzielski Abbatem et S. Antonium Beski prefatæ abbatiæ Prælatum Quemadmodum
Decreto Concessionis Judicij Terre Cracov Feria secunda post Festum Omnium Sanctorum
minibus Burgr Terre Cracov ad Bona in actu Contenta est determinata eidem
que Decreto sententiatum est, ut bona ipsum sive Officium Burgr universa sententia
non Obstante multis prætensis exceptionibus Capitalis tempore primæ Adventus ejus
temporis Census annuos Assessiones Contributiones Competentiasque
Dominorum Terrenos quorumvis tum et Facilitiis injugatis Quibus Competentiis
Annonaperum Omnibus Pinumstantijs Causarum finalitas Deinde Depositus
ut ac mucherius Catulum si forte ejus aqua provenerit Excipiendum Bonis ad
Dimissionem Portum Decimas Antonianas Decretum mihi Executiale
ac Forte in Omnibus et singulis prætensionibus nihil innatis et Insolutum
Relinquendo finaliter Assessiat Cujus vel quorum Decisioni Partis utraque
Parte et aggressione de judicatum pati subpena Bonis Illo in Termino Con
sensionis super præ Contravenire Publicanis sunt obtenta alias Decreto
eodem premissa supius in se explanans facta prius tempestive per literas
missibiles Assessiales ad Bona in actu Contenta Officium Concernente Ubi
Demque Condescendendo Jurisdictionem suam prout de ea prius pacifice
ntiali Publica Fama actus ejusmodi servari solita fundavit Quatenus ad Con
stitutionem Partis ad Juribenes Compascendum suo Coram Officio ea clamare
intimavit Quo in Termino Partibus et quidem Parte Nobilis Nedzvi
acto pltis Fratre Antonio Beski Actore et Juratis pltis Coram Officio presentes Con
descendentibus Compurentibus et Teneri Partes utrasque se stetisse Decreto in punctis
Injunctis ad Citationis Juris volueriunt et quas respective prosequuntur vigore in in
stanti Tandem Quoniam Partes utraque nullam sibi Defensionem Juris Com
petentis Causas nullitatis eas prosequuntur Deo Officium presentes Causas Juris

Expensas

358

Jmć

J. GR. SR.

Między Ichmć Pany Jmć Panem Ignacym Niedroskim
niegdy Wawrzeńca z Jmć Panią Zofią Płachecką spło-
dzonym Synem z iedney. a Jmć Panem Antonim Bęskim
niegdy Kazimierza z niegdy Jmć Panią Ursulą Chamskiey
spłodzonym Synem z drugiey strony staie się pewna y
w niczym nieodmienna Komplanacya Zamedyacyą
poprzydzaiąca Przyiaciół w tym sposobie Iż JMPan
Niedroski maiąc process przeciwko temuż JMć Panu Bę-
skiemu o oddanie Części przez tegoż JPana Bęskiego
w Summach Dwoch pierwszey 214. Tynfach Zo-
sobie y Braciom swoim to iest Apolinarowi bez
potomnie zeszłemu y Stanisławowi od którego Prawa
Cessyi tenże JPan Antoni Bęski w Aktach Grodzkich
Płockich Dnia 14 Xbris w Roku przeszłym 1785
na wszelkie Summy gdziekolwiek się znayduią-
ce spadkowe na osobę swoię nabył. w drugiey
Summie podobnieyże Dwoch set Czternastu Tyn-
fach Szustaku iednym. od Jmć Pana Stanisława
Męczyńskiego Brata swego Ciotecznego. Prawem
Cessyi ręczney w Żukowie Dnia 20 Xbris w Roku
1765. spisaney y przez tegoż JPana Stanisła-
wa Męczyńskiego y przyiaciół podpisaney
to iest te obydwie Summy wiedną Kompułuiąc
w Summie 428 Tynfach Szestaków 2. oraz
prowizyi tyle drugie wynoszącey dawną Ko-
kurrencyą Każdy Tynfa po 38 groszy rachuiąc
oraz w processie otrzymanym na Dobrach

Niedrozy

218

Niedrozu starym prawem Tradycyi posiadane Tego
JPana Niedrowskiego Dziedziczne o ktorą to Posses-
syą przez JPana Niedrowskiego cała akcya y pro-
cess. wszczęty nadto ponieważ porcya Sukcessyi
po JmćPannie Agnieszce Niedrowskiey niegdy
z Anny Osieckiey pierwszego Niegdy JPana Igna-
cego Bęskiego powtornego zaś JP. Walentego Nie-
drowskiego. Małżonki pochodzącey Corce niegdy
zaś JPana Stawiskiego Małżonce bez potomnie
zeszłey w Dwoch Częściach to iest w Szczęt
y wpiątey tak z głowy swoiey y Braci rodzonych
tako też Stanisława Męczynskiego na Fundamen-
cie wyrażoney Cessyi od JPana Ignacego
Niedrowskiego należy się a te wszystkie
Summy wyżey specyfikowane Dekretem
Ru. 1754tego na gronie tychże Dobr ferowany
są przyznane y każdemu z osob do zapłacenia
nakazane przeto ciż Komplanuiący się z godz
umiarkowawszy pomiędzy sobą całkowitą okoli-
czność tak się ugadzaią to iest JmćPan Anto-
Bęski kontentuie się z Summ wszystkich tak na
bie y Braci jako y na głowę JPana Męczynskiego
oraz z Sukcessyi po JmćPani Agnieszce z Nie-
drowskich Stawiskiey na siebie należących się
tudzież z prowizyi y processu wypadaiących
ma tylko ugodzoną Siedmią Set Pięćdzie-
siąt Złł Pol, ktorą JMćPan Niedrowski tak

wyr

takowym sposobem bez zawodnie Jmci Panu Bę
skiemu powinien będzie wyliczyć. to iest Cze
ry sta Osmdziesiąt Złł. gr 15 Szelągi 1. na Ur
gilią Swiętą S. Jana Chrzciciela w Rawniey
Zym przypadaiącą do rąk wyżey wyrażonego
Pana Antoniego Bęskiego, wyliczyć będzie obowiązany, a zaś resztuiącą
to iest z pereyi Pana Stanisława Męczyńskie
go w Oryginalney Summie wynikaiącą 269
Złł. Pol. gr 14. Szel. 2. w sobie zawieraiącą
~~[illegible]~~ dla
okoliczności bespieczeństwa teyże pereyi Dotąd
~~trzy wyliczyć będzie obowiązany~~ a Jmć Pan
Antoni Bęski ~~po odebraniu pierwszey Sum
my ugodzoney~~ części na tychże Dobrach Niedrozi
zatradowaną w tey samey porze y zasiewach
iak obmowa Tradycyi wyraża w possessyą
Pana Ignacego Niedrosłuego oddaie y wypuszcza
natychmiast ~~obowiązuie się~~ oraz z wszelkich pretensyi y
processu wzaiemnie strony obydwie niniey
szą Komplanacyą kwituią y onez annihiluią
y tęż Komplanacyą Sądowi z Jazdowemu
do approbowania, y rigore Sugrowania podaią. Co podpisem
rąk swoich Stwierdzaią. Działo się w Niedro
zu starych podczas Kondescensyi agituiącey się
Die 6ta Aprilis 1786 E trzech u Jmci Pana
Ignacego Niedrosłuego na gronie Zostaie się od któ
rey Prowizyią JPan Niedrosłu ~~prowizyą~~ płacić będzie
wedle prawa Kosz Rocznie pewnie

Antoni Bęski mpp
Ignacy Niedrosły [illegible]

219

Walentij Jan Strzeszewski Burgrabia Grodzki Płocki przy=tomnym

Karol Turowskij Burgrabia Grodzkij Płockij przytym będący

Jan Niedrozki B. G. Płocki przytomny Przyjaciel mpria

Stanisław Sieklucki Jako Przyjaciel Przytym będący

mpria

220

41

Actum in Fundo Bonorum Trembino Idque in Trno Condnis Fra bta post Dcam Judica Quadrlem proxa scilicet die 7ma mensis Aprilis Anno Domini 1786to. In praesentia Gnosor ac NN. Joseph Lepłowski B.C. Ploc. Adami Jezewski Sebastiani et Joannis Trembinskich, ac alior plurimor ac actum praesen. Congregat. Nec non MRGP. Joachimi Rosiak de Strzeszewo Authe. et Jurat. Actui praesen. ad Stan. et Eunae Acclamant.

Officium Infrascripti Burg. Cren. Ploc. Condrle vigore Decri Cren. Ploen. Fra Secunda pt. Dm Invocavit Quadrlem nempe die bta mensis Martij anno praesen. Inter Gm Bartholomaeum Wołowski act. et Cit. ab una, et Gm Stanislaum Kręciejewski Cit. et act. ac alios parte ab altera respectu fundi ptensionum ac aliar Circumstantiar Lati quo mediane Condescensio ad Fundum praecensitor Br. Trembino gnosor Mathiae Starzewski et Mathaej Lisowski Burg. Loci praesen. Captato tempore Conducenae est adinventa: Eodque Decro pcommissum est ut Jeae Gsi Burgrabij unius absentia non obstante pvia de adventu facta sui tempestiva avisaone mutuo ptium Sumptu Conducenae Condescensuri, sive unus Conducendus Condescensurus, pvijs Comportato Documentis ad Causam praesen. spectan. Mediane Conscribenae Summarijs, de Sorte Gnosae Marianna Goszczyńska protunc Gnosi Sigismundi Kręciejewski Relictae Viduae modernor actor matris et Aviae per quemnam in possessionem sit apprehensa vel non Inquirant, aut Inquirat, de Eae cui competierit, et a quo debebit Calculum reddenae Declarent vel declaret Bonificaonem Omnimodam, tam fundi ptensionum, qm Desolat. aedificior. tum ex traditionem Inventarior. per utrasque Ptes a se ptensa si Juste a quo debebit praestanae injungant aut injungat Solvonem Summar. si cui et a quo competierit Demandent vel demandet, Trnos pfigat, Rigores Decror. annectat, Juramenta pro opportunitate Negotij excipiat Inquisionem si necesse fuerit expediat, Totamque hanc Causam ad mentem Documentor Trnor. et Maadonum Ptium Utraniq nihil Intact et Irresolutt relinquendo pro Exigentia Legis et Justitia finaliter dicidant, disjudicent et moderent, sive dicidat disju-

dicet et

364

disjudicet et moderet. Cujus, vel quor. Decisioni Ptes parere et
quiescere Sub Pœna Bmis Illo in Trno Condnis Super Pa
Contraveniens Publicanæ debebant ac Tenebantur, pro qua
Condnis Trno Ptes quos voluerint, et Negotium popo
rit, adcitent, adcitanæ vero Sub Rigore quo Supra Com
parere et Judicatum pati obstrictæ sunt. alias Eodem De
pmissa Latius in se enarrans Ex requisitione Suprascri
Ptium ad funem mentionatæ Bonor. Trembino Crevijs Lib
de tempore Missibilibus Condescendit Jurisdictionemque Suam
Ossam voce Suprascri Mnlis actu annotatæ pcauta pace
Securitate Publica fundavit, Qua fundata, Ptes, ad Compo
dum Suoque Coram Officio Comparitionem Inscribendam
Eidem Mnli acclamare mandavit Quibus acclamatæ Ptibus
Gnoso Bartholomæo Wołowski Actæ Cit et indicens ptter. Gnoso
nisluo Kręciejewski Cit et actæ ptter. Gnosis Stephano Trembin
et Magdalena Kręciejewska mirem congbus Cit per Eundem
Gm Kręciejewski. Gnosa Marianna Kręciejewska virgine
nupta Cit et indicens per Eundem. Coram Officio psens Con
dnli Comparens et Secum Judtter Controvertens Quarum Pa
tium Controversijs in Judm Suum inductis Et Exaudi
Teneri Partes Comparentes Satisfacere Dcro impunitæ ex quo p
sens peragitur actus, in puncto Injunctæ Comportation
Documentorum ad Causam psens se se regulans Idque
pvijs Conscribendis Summarijs, ac mediane Super reale
Eorundem comportationem Subsequenda Juratoria Comprobatione instantaneæ et addi
Mnlis Judicio Suo apparitor ad pronuntiandum Juramen
Rotham. Tanæ quoniam Eædem Partes loco Comp
tationis Documentorum per Offm psens Ipso demand
Complanationem hac in Causa, de qua res agitur, inter se
Initatæ et Confectæ manibus Suis ac Amicorum Sub
ptam Suo in Judicio reposuerunt. et Eandem psens
Dcrum Ingrossanæ ac Rigorem Imponenæ à Judicio
Suo efflagitant, Idcirco annuendo Earum Ptium votis
sam Complationem de facto in hocce Dcrum inducere Intendit

Między Jchmć Pany JmćPanem Bartłomiejem Wołowskim
niegdy JPa Piotra z niegdy JmćPani Katarzyny Kolczyn
skiey spłodzonym Synem z iedney a JmćPanem Stanisławem
Kręciejewskim niegdy JPana Zygmunta Kręciejewskiego z nie
gdy JPani Maryanny Leszczyńskiey w pierwszym mał
żeństwie spłodzonym Synem z drugiey strony stanęła ugo
da czyli Kemplanacya w niżey wyrażonym sposobie, iż
rzeczony JPan Wołowski mając instytuowany termin do
Sądu Grodzkiego Płockiego przeciwko wspomnionemu JmćPu
Kręciejewskiemu Pasierbowi swemu o wprowadzenie Zasie
wow na Część Dobr Trzlina tegoż JPa Kręciejewskiego
Dziedziczną zapłacenie Summ rozmaitym kredytorom z tey
że Części Deportowanych iako to pierwszą Pięćdziesiąt Osm
Tynfów wraz z Luitą grzywien trzy iako kwit zaświadcza w Grodzie
Płockim we Srodę po Swięcie S. Jadwigi Ru 1759go przez
JPa Marcina Kręciejewskiego wraz z Cessyą JPu Wołowskie
mu służącą zeznany drugą kwotę Tynfów Dziesięć przez nie
gdy JPanią Maryannę z Leszczyńskich Kręciejewską Kem
planantą matkę pożyczoną a przez tegoż JPa Wołowskiego
za kwitem Ręcznym niegdy w Xiędzu Cieślińskiemu
Kanikowi Płockiemu wierzycielowi w Ru 1759 dnia 10 Li
cpca danym niemiey y inne długi na które kwitow
z Cessyami sobie służących ad praesens nie składa JPan
zaś Kręciejewski wzaiemnie przeciwko temuż JPu Woł
owskiemu Oycu Przybranemu o danie Kalkulacyi
z Części Dobr Trzlina przez niego posiadaney Benifika
cyą utraconych Zasiewow zdezolowanych Budynkow
tudzież o danie Inwentarzy do tegoż Sądu wydany
po zapadłym zaś Dekrecie względnie wyrażonych Preten
syi do Dobr Trzlina na terminie z Jazdowey Kande
scencyi

Zamyzaya Przyiaciel[s]kie obydwie Strony dobrowo-
nie tak się ugodzili, że Jmć Pan Woiewodzic Stanisławski
y innych takie summy z Cessi dobr Rzyzina Jp[a] Stanisławy
Krzyżanowskiego dziedzicznej iakim kolwiek sposobem do-
pierdwanych od teyże Pani Krzyżanowskiego pretendowa-
nie mniey wspomnioney Summy osmiu dziesiąt złotych polskich
tem prędkim Polskim Prä Oda pierwszym Januarii dwa-
dzieścia[m] Cesarskie wraz z dwiema procentami uiścić
od teyże Jp[a] Krzyżanowskiego sobie przyrzekaią dzierżą-
cym tak z Summ wzwyżkich iako y Pretensyi z kapitałów
wiech do dnia wyżey wyrażonego wspomnionego Jana
Stanisława Krzyżanowskiego Syna Przybranego y Jego
Sukcessorow kurtuie Rygor Dekretu na karanie tego zapła-
cenie Summy osmdziesiąt złotych polskich nad to kwotę
Puttowarta złotych polskich za Pretensyę Gruntowe ugo-
dzono Jp[a] Stanisławowi Krzyżanowskiemu na Religią
S. Jaśka Krzyciela w Kolucie za z niey[em] przy padaiącey dzier-
żawney zwłoki zapłacić y Kleszcz Zyta miary dwadzie-
ścia tak że termin tey dwie przeszły od Kleszczyzny go-
dzizny nie mniey dokumenta takie by do Cessi dobr Rzy-
zina Pana Krzyżanowskiego dziedzicznej należące wiecie
z nalezć by mogł oney odbie temuż Panu Krzyżanowskie-
mu Deklaracie, która to Kleszczyzna do approbowa-
nia y wdzięczenia Rygoru Sądowemu obydwie
Strony przedaią y te wszystkie punkta Strony mac
y dzierżeć sobie przyrzekaią, a to pod zakładem Rzyzia
Przyiacioł wszelkiego co do tey kleszczyzny wiary wagi y powinności
Strzeżenia powinny to mianuią Przyiaciołowie pod przysięgą
Dwadzieścia w Rzyzinie pod czas ayktaiącego Kleszczyzny
dnia 7[o] miesiąca Kwietnia R. P. 1786.

Bartłomiey Wotowski ręką.
Stanisław Krzyżanowski ręką.

Józef Pęktowski Burgr grodzki Płocki pisałem za mną
Adam Sabba Dzierżki przysięgłem będącym
Jan Jaworzewski.
Sebastyan Rzębiński przysięgłym będącym za Przyiaciel
Jan Karwowski przysięgłym będącym za mną
Mateusz Lisikowski Przyiaciel przysięgłym będącym za

Post cujus quidem pinsertae Complaonis Subsecuti Ingrossationem
Offm psens Condrle Eandem in Omnibus Punctis Clausulis
nexibus et Ligamentis approbat Confirmat et Ratifi
cat Decernendo Quatenus Pars Cito nempe Gnosus Bar
tholomaeus Wołowski, Gnoso Stanislao Kręciejewski acto Sum
mam Centum Quinquaginta Florenorum Pol pro ptensionibus
fundi Br Trembino, ac alijs Circumstantijs pdicta Complaone
accordato In et pro Vigilia Festi Nattis Sancti Joannis Ba
ptistae in Anno psen proxime ventura Coram Officio et actis
Crenae Ploae Sub Poena Bnis In Casu Contraventionis Circa Ma
nifestationem In Ibidem faciendae Publicandae Solvat et reali
ter enumeret. Nihil Omnino Jd Cito actori unum Corethum
Siliginis Mensurae Varsavien pro Eod tempore et sub
Rigore quo supra Extradat. Deri psen Vigore
Mathias Starzewski Burgr Crenae Ploenae Judex Condtis

Mathaeus Lisowski Burgr Crenae Ploae Judex Condtis

Offm presens Crae Capud Plae ad Oblationem G Francisci
Wolski Denum Condrle infrascriptum in Nomi inferius no
minandi Inter Partes inferius exaranae per Offm Burgr
Crae Plae prolatum manuque eiusdem Officij Subscriptum
reproducere ad Acticandae Actique Jsus Ingrossandae Sane
tit in tenore sequen (Inserat) Originale eiusdem
Deri Circa Acta presen est Relictum

In Crae Plae Fra 6ta In Vigilia Festi Nattis
Sancti Joannis Baptistae Lecticed Die 23 Mensis
Junij A D 1786

368

Denen Conrad im Landgericht
Gewerbino unter Res. mitgegen
tent. per Jm. Burg Phoeb
Lut

1786.

Actum in fundo Benedykszyno Cly in Terno Compro
missi partes sibi determinato Feria Quarta post Festa
Solennia Paschae Proxima Scilicet die decima Mona
mensis Aprilis Anno Domini 1786

Coram MM Antonio in Woznicky Woznicki Subjudice
Terrestri Pocene per Partes Inscriptas Ultro se
citato Superarbitro Supremoq Judice Josepho
Zrebrodzky Camerario Terrestri Dobrinen ex Parte
Ludovici de Mirowskie ad S Thomae Krasewski de
Lichtel Consortis Michael Matris Benedicti et Joannis
filior Krasewskich Paulo Zettowski Vice Notario
Terrestri Pocen ex Parte GG Magdalenae Krasewska
ad S Pauli Tolarski Relicta Consortis Michael tum Jose
phi Driwanowski et Cunegundis Krasewska primi
ad S Antonij Turowski secundi ad presens vota secundi ejus
dem Driwanowski Comitis seu Utroq Conjugum atq Eius
GG Josephi Rzyszki et Clarae Dimitter Krasewska
Conjugum locatis arbitris Praesentia M Bartholo
mei Zalewski Excellitionis Pauline ac GG Constan
tini Zielinski Vice Regentis Terris Pocen Matthiae Star
czewski Joannis Nadrowski Burgravii Castri Pocen
Simonij Ryszewski Casimiri Potrykowski Joannis Kisie
lewski ac aliis plurimis Notitiam ad actum prodeun
congregatis Rem ita Mag Emanuel Brandt de Lubas
na Litimerali de Luchay auditis et juratis actum prodeq
ita declarant

Quod Compromissionales Suprascriptum in virtute Ins
scriptionis Compromissionalis Coram actis Castri Pocen
per Partes utroq recognita et ex Gravatis authen
tice deprompta in Terreno Tali actum in Castro Po
censi Feria Secunda ante Festum Sancti Thomae qui
dem Proxima Scilicet die decima Mona mensis
Decembris Anno Dñi 1785 Mag abuna Pura
szewska ad S Pauli Tolarski Relicta Consors Cunegun
dis Krasewska tum Josephus Driwanowski alio quin Comes Rzyszki et Jose
phus Driwanowski Suo et GG Cunegundis primi ad S Antonij
Turowski secundi ad presens vota Sub Jam vero Jus
dem Rzyszki Suo et S Clarae Consortum suarum Krasewskich
pro quibus pacem cavent et se de Bonis Suis Inscri
bunt nunc abuna et S Ludovica de Mirowskie ad
S Thomae Krasewski Relicta Consors Cunegundis Suo et GG
Benedicti et Joannis filior Krasewskich pro quibus

225

Sidq pacem Cavet nnc p Arte ab altera Sani pltr Rndo Re
gnoverunt Quia Ipsi ad Sapiend finaliterq Conclude
Causam et actionem Judiciariam Illustri prætensæ me
rationis Dotis ex Bonis Myszyno Siemlj Exas Kr
szewskie Jure naturæ Concernenti resolutionisq De
creti Condtis in fundo horumce Bonor Myszyno Sie
lj per Officium Burgrabiale Castren Plocen in an
no 1757 plati præjudiciosar Transactionum Ju
naturæ Ledentium assignationis Dotis Compet
ac Econverso approbationis Eard in Judicio Te
restri Plocen vertenti et agitati et in post per
Trnos prosecutoriales ad Judicia Tribunalitia Rn
Petricoviens deventam recedendo a Trnis ad
Judm Tribunalitium Institutis Sapiendoq am
ra Inter se Juris Litigia Compromissum Inse
bunt et Insuper arbitrum Supremumq Caus
~~præsentem~~ ejusdem Judicem Mcum Antonium Wozni
Woznicki Subjudicem Terrestrem Plocen eligun
assignant et Impetrant Locumq Ejusd Comprom
si in Bonis Myszino Siemlj in et pro Feria
Quarta post Festa Solennia Paschæ in anno
Futuro 1786 assignant et determinant dant
et Concedentes Ipsi Rntes Ejd Mco Superarbitro
Una Cum MM Arbitris per Unum a quacunq Par
vocandi plenariam facultatem et omnimodam ab
solutamq potestatem Comportationem Documentor
ad Causam præsenti necessarior prævia Comprob
tione Juratoria præstandi demandandi quibus Co
portatis Massam Substantiæ tam Paternæ K
szeviana quam Maternæ Kaczorowianæ Con
tuendi Onera Parentalia liquidandi et ex Mass
Substantiæ Paternæ detruncandi hoc Subsecuto
Decretum Suprascriptum Condte aliasq Transa
ctiones si cum Læsione Juris naturæ peractæ p
tuerint resolvendi Cognoscendi approbandi au
Cassandi quod si Dos ex Substantia Paterna et
Materna Inadæquate assignata patuerit Eam
ad Tenorem repositorum Documentor melio
randi et pro Justitia dictante lege assignan
Solutionem ejusd pro re Cujus Interesit ac alia
Cassationis

ac aliar Summar in vim Successionis si quae provene
rint cum provisionibus si juste debebunt injun
gendi processum cognoscendi et poenas super quo interesit
demandandi causamq praesenti ad contenta Tmor editorum
et edendor et documentor pro justo et aequo finaliter
non obstantibus quibuscis Manifestationibus et Trnis
Cenae praesenti Inscriptionem Interponendis contuma
ciaq Partis aut Recessu Magnifici Arbitri non at
tentis disjudicandi et moderandi promittentes et
Inscribentes se Idem Rntes id omne quod quid
per praedictum Magnificum super arbitrum cum
Magnificis Arbitris seu uno gestum factum con
stitutum ve fuerit pro Ratho grato firmo ac va
lido Suscepturos et in nihilo ~~Contradicturos~~
quodam Contradicturos Idq sub poenis Legibus
Regni de validitate Inscriptionum Compromis
serialium Sancitis damnisq Terrestribus pro
quibus utique Respondebunt Sujs cum Posteris
praesentibus Sujs Recognitionibus praemissa
firmantibus ex actis Castrensibus Capitanealibus
Plocensibus Rescriptum Wezniki manu propria
Lectum per Ligoski Locus Sigilli Castri illius ex Re
quisitione officiosa Suprascriptar Partium in
Inscriptione Compromisseriali Superius Inserta
expressarum ad fundum Bonorum Suprafa
torum Myszyno Condescendit Jurisdictionem
suam officiosam praecustodita prius pace et
securitate publica actibus officiosis Congrua
fundavit ac post Partes suo Coram Judice
Compromisseriali ad Comparendum praedicto
Ministeriali actui praesenti adstanti acclamare
Intimavit ~~[illegible]~~ Quibus acclamatis
Partibus et quidem Generosis Magdalena ad
Generosi Pauli Tokarski Relicta Vidua

Cunegundi primi ad S. Antonij Turowsky Se
cundi ad presens voti S. Josephi Dziwanowsky
nec non Clara S. Josephi Krzyski Conservibus, Ura
szewskie ac Gaszmet Maritis et quia Conservibus
Maritalis in assistentijs Maritorum Suor actio
nibus Atatis et Sedentarie plus Generalis Ludovi
de Nieszkie ad S. Thomae Krzyszewsky Relicta Con
sorte Andrea Mortem tum Benedicto et Joanne
filijs Krzyszewskie Atatis ceteribus et Indicenta
per Eandem Matrem Suo et filiorum Suor
nomine personaliter Comparentibus et Secun
Judicialiter Controvertentibus quarum Par
um Controversijs Coram Suo Judicio Com promis
sorialj Reductis Exauditis Judicium Com promis
sariale accingendo se Regulae Inscriptionis Com
promissorialis ex qua presens pergit actus
ante omnia Statuit Quatenus Partes Documen
et munimenta quoris ad Causam presentem
spectantia Substantialem Krzyszewianam
demonstrantia Sibi Scilicet produxit Conservibendis Su
mariis et per se Subservibendis Comportent et Scilicet
mutuo Communicent Juramentum Super re
Comportationem documentorum Substantialem Rothan quot
omnia documenta Substantialem Krzyszewianam concer
nentia Comportarunt et mihi quidquam in praejudicium
Sors Parte Celarunt protestanti in Instanti et quoniam
in Satisfactionem Sententiae Judicij Compromissorialis
praemissa documenta Comunicata Summarijs et in Judicio
reductis Comportarunt et Sibi ab invicem Communi
carunt Juramentum Rotha Suprascripta tam S. Ludovi
Nieszkie Sui et Sibi Thomae Krzyszewski Relicta Compa
Sueae nec quam S. Magdalenae de Krzyszewskie tum S. Pauli de
Kaszowski relicta Consors Sui Sui et Sibi Obrycha et Dziwano
wska Soror Sua Germanae nec non praeterea Bona de Judo
Com promissoriale Satisfecisse Partes in munera Comportatorum
documentorum ad invenit et Substantialem Comportationem Liberas fu
ulteriusq Partibus Coram Praesagi Judicio Prosecutione ulteri
nibus Litium Controversijs Exaudiri Quamobrem Partes Interve
Componuerunt Complanationem tractu praedicti Com promissi Ju
ter se Consentiserunt et Eandem Judicio Com promissoriali ad
approbandum et Decernendum Sententiae Reductae in hunc qui Segnit modum
et Subscripserunt

Meyer

43

A·GR·SR·

313

Między Jmciami Panny Jmć Pantwem Magdalena niegdy Pana Pawła Tolkanlicgo Porestata Kunegunda pierszego niegdy Pana Andrzeja Turnerskiego pisarza Pana Jerzego Dziwanowskiego Klara Pana Jerzego Obembskiego Małżonkami Krzewskiemi niegdy Pana Szymana Krzewskiego y Ewy Krzewskiey pierszego Ligdz niegdy Szymana Krzewskiego pisarza niegdy Pana Jerzego Kanskiego Małżonki Corkami oraz Jmcią małżonkami które do małżonkich wiadomości swoich Cymiącemsia dney a Jtmć Pantwem Ludwiną z Milewskich niegdy Pana Tomasza Krzewskiego niegdy wyrzuconych Szymona Krzewskiego y Ewy Krzewskiey Małżonków Pysko porestatą zrodzoną Matką Bartkowskich y Janowa Krzewskimi Synami Jmcią małżonkami Zakonnymi Pani Milewskich Krzewskiey Matką pobry rzeczy y zapisanie się z drugiey strony stanie się Ugoda czyli Kompolanacya o ten czasy się wyraża sposob Jż Jmć Panie Tolkanlicu Obembskie y Dziwanowskiemi małżonkami swemi maią przes Jus do dzisiemstwa Jich do Dwu Porkich o przywarcienie prawa o rozpoznanie zlegwdzaiących Granicy oraz Delenta Urzędowego a teraz Lapisow Kompromissoryalnych Obzty w czym nastąpie Kompromissaryy Kompotacya Dokumentow przez stron Obudwie zapolczone y przyszłą potwierdzone Aże Jż strony za ustąpieniem się przy iakoś y złożywdzeniem przez tychże z Dokumentow Pani tak się Ugadzaią Jestjż Pani Milewskich Krzewskie Matką z Synami na Rozpoczęcie Pereczow z Dobr Cyrzystych Myszyna Kiemlew y Malewa oraz z dacia Pani Summy Kapitulacyonalney po niegdy Pani Krzysie Krzewskiey Wsana Jakuba Kadlubowskiego Podstolego Rzeczyckiego Małżonce przez niegdy Pana Tomasza y Franciszka Krzewskich wczasach Odbranej przeszłorocznych Jmć Panom Obembskiey Tolkanlicy y Dziwanowskiey Kasdey z nich po złotych Polskich tysiącu Dwie Nowe Tysiące Zapłacikiem przyszłych y Obowiązuie się a zasłaż Panie od rzeczonego przestu y uczonej matczynej od stępnia Aże Dawniey od niegdy Pana Tomasza Krzewskiego Pani pierszego Małżonka Summy Pantwa pierwszego teraz Małżonka Dziwanowskiego Jakubowskiego Autentycznych Opiewa zapis na summę tymfow Rzecz Dwie Nowe Sto ana złote polskie Polskie Przecz trzydzieści tymfow gr 10 Summy onemże Należy się Summy Oryginalney złotych Polskich tysiąc Dwieście Dwadzieścia Dwa y pol Kapitulacyonalney Dwieście tylko aże tak Pani Dziwanowska z Małżonkiem swoim na Conselacyą Lepszey prawney Dworu złotych Czterdzieści Polskich Pani Tolkanlicy z pomienionych summ tych odstępuie pomiędzy Oryginalnych zaczęcia się Pomienionalney summy tylko złotych Polskich Dziesięć Dwadzieścia Dwa złotych Polskich gr 22 z pol Tychże Pan Obembski na pisany zrzuca

Julius Skrzyński

Jako rewersa rzeczne w Summaryuszu umieszczone zaniechawszy Summę tych trzysta Dziesięćdziesiąt na złote Polskie czterysta czterdziesty grosz Dziesięć wybrał wzięć Onemu należy się Summy Oryginalney złotych Polskich Pięćset Osm dwadzieścia Dwa z pułt groszy dziesięć. Actor Pani z Krzyżewskich Tobiańska wdowa Żmyżiey uprzedzey Summy tak Oryginalney Jako z procentu należytego nie mieszczy bratowey Onegoż Summa Catholicka złotych Polskich trzysta Oryginalna z procentem należytego do złotych Polskich Dziewięćset czterdziesty Dziesięcz groszy do litery Le Summy przytaczana osobna Kwota wzięty wyrażona Czterdzieści Siedm złotych Polskich mocą Jakuba Dziewanowskiego Matzerstwo niniejszey Kompleta nabycia zostawiona. do zupełnienia należytego Które to Summy wyrażone przeciwne Pani Dziewanowska złotych Polskich trzysta Dwadzieścia Oryginalna z procentem należytego Dwanaście set Siedmdziesiąt Dziewięć złotych Polskich gr Dwadzieścia Dwa z pułt groszy Dziewięć wyrażonych Drugą Pani Olembskiey Oryginalna Pięćset Osm złotych Polskich gr Dwadzieścia Dwa z pułt groszy Zas do Drugiego tyla Wyniszczeń Samemu Jakubowi Olembskiemu Małżonkowi Dobrą niemiey Pani Polockiey wydanie Tak oryginalney złotych Polskich trzysta Jako z procentem należytego zostawiona złotych Dziewięćset Pięćdziesiąt Jedno gr pięć Pani Krzyżewskiey Matki wraz z Synami Swemi Na Wigilią Święta S. Jana Chrzciciela w Kolbu niniejszym przypadania bez uszczerbku wybiegowych wszystkich wypłacić obligacyi zamienionych Cessyą za Osobliwszego przyrzeczenia y Obowiązanie się Summy rzeczy Oryginalne Jako to Pan Dziewanowski swoiey małżonki Polowey Pani Olembskiey Siostrze swoiey Małżonce Tak Dawniey wybrana Jako y lepsze miana na Swoiey Substancyi złotych Polskich trzysta wyniszczeń Kupiatki niniejszey Kompleta nabycia przyrzekania y uszczerbkich Pretensyi Stylu Obwarowaniu wynikaiących oraz processu y Manifestu uczynionemu Dwoy siebie Kuratora Litery do Kompleta należytego Stron Obudwu zatrzymaniu przyrzekania y to Ogólnie Kompromisowym polubownemu do Inwentowania y dwóch przeciwnych oraz z Jednego czyli wrzeciu Stron pod Data y pod się rękami własnemi wyrażonemi przyjęciu Spisanie Dan w Mszczy nie Dnia 25 Kwietnia przy Assystencyi się Kompromitentów Roku Pańskiego 1786

Ludwina Krzyżewska RW
Magdalena z Krzyżewskich Tobiańska
Jakub Olembski st. Klara Olembska
Jakub Dziewanowski st. Karolina Dziewanowska
Krzysztof Lichwiński Burgra Mszczki Ława Rzeczy. Ziemskiego Pisarz Przysiad.
Maciey Parczewski Burgr y Justycyi Mszczki Pisarz Przysiad.
Jan Nudrzeki BP. przysiadły Przysiad. mpp. przysiadły
Szymon Myszyński Rzy. Andrzey Tokarski mp

Jul

porrexerunt Qua porrecta et in Decretuale Inserta Sigu
den GG Tokarska Dziwanowska et Obrębskie de Kraszewskie
quaeque Summa per Mille florenos Polonicos in vim dotis de
Bonis Paternis Myszyna Sienkij Matowo et Zatezel
Paternis Kraszewianis ac in vim Successionis
post ob M Theressian de Kraszewskie ob M Jacobi
Kadłubowskij Subdapiferi Rzeczycensis Contem Steri
liter decessam praemissa Complanatione se se Con
tentare videntur. Proinde Judicium Compromissoria
te ~~app~~ annuendo Portium postulationi et Intentio
ni ~~ex bono voluntatis actu~~ approbata Superius
de actu et anno ac die Exarata Complanatione
per Partes utrasque ex bono voluntatis actu Con
fecta Insistendo Quae Sententiat Quatenus
GG Ludovica de Milewskie ob G Thomae Thomae
Kraszewskij Relicta Consors Vidua Mater Be
nedictus et Joannes filij Kraszewscy Summas Infrascriptas Complan
natione Suprascripta Comprehensas GG Magdale
nam ob G Pauli Tokarskij Relictam Viduam Cune
gundim primi ob Antonij Turowskij Secundi ad
praesens voti G Josephi Dziwanowskij Claram Gsi
Josephi Obrębskij Contes Kraszewskie in vim dotis
de Bonis Paternis Kraszewianis quam in vim
Summae Jure Successivo post ob G Theressian
de Kraszewskie ob M Jacobi Kadłubowskij Subdapi
feri Rzeczycensis Consortem Steriliter de hac luce decess
sam devolutae Concernentes et quidem G Magdalenae
de Kraszewskie Tokarska Relictae Conti Viduae
Summam Mille florenorum Polonicorum ad una cum provisio
ne Nonguingentorum quatuor florenorum grossorum quinque
Polonicorum reducta denique quotam quadraginta Septem
florenorum per Gsos Dziwanowskie Conjuges in recompen
sam litis expensarum G Tokarska Supercessam
et ex Eorum GG Dziwanowskiae provisione detrun
catam

detruncatam Esse autem Cunegundi Illustr. de Kra-
szewskie primi ad S. Antonij Zurowski 2di ad prae-
sens voti S. Josephi Dziwanowski Consorti seu Utriusque
Conjugibus Summam Trecentorum octodecim flor. grossorum
viginti decorum et medij Polonicum provisione ad Summam
Ducentorum Septuaginta unius flor. grossorum viginti
decorum et medij Polon. ultra detruncatam quotam pro
re S. Tokarska in vim expensarum quadraginta Septem
flor. computata Denique Esse Clarae similiter de
Kraszewskie S. Josephi Obrębski Consorti seu utriusque
Conjugibus Summam Quingentorum octo flor. grossorum
viginti decorum et medij Polon. ultra Summam Trecen-
torum Quinquaginta Zyrosl. ante per S. Maritum Ob-
rębski ad rationem dotis levatam non tamen recom-
pensatam provenientem cum provisione ad alterum
tantum accreta in et pro Vigilia Festi Nati-
vitatis Sancti Joannis Baptistae anno pre-
sentis ventura Coram officio et actis Castr. Plocz.
sub poena Banitionis in Casu Contra-
ventionis Circa Manifestationem
in Illud faciendam publicanda
~~[illegible]~~ et quae Esse Tokarska tam origi-
nalem quam provisionalem ~~[illegible]~~ Summam
ac etiam quotam quadraginta Septem flor. Pol.
ad manus jam vero Es. Dziwanowska et
Obrębska uti Consortiales ~~[illegible]~~
~~[illegible]~~ originales Summas pro-
via Earundem providenda Securitate seu per
Maritos in Bonis mundis et Liberis Subsequen-
da pro re Consortum Inscriptione provisio-
nales autem Summas ad manus Maritorum
mediante pro re Es. Kraszewskich Subsequ-
ultra Summam Quingentorum ante ad rationem dotis levatam et recompensatam restante

Subsequenda quietatione seu in rem persolventes recognoscendi Cessione solvant et realiter enumerent Q autem obrębski Mantus Q Clara de Kraszewskie Summas tam ad praesens adjudicatas quam in ante ad rationem dotis levatam adhucusque non recompensatam in unum Junctas Mille flor Pol excedentes in Bonis Legis omnibus sub Certo in Termino supra scripto solutioni summae praefixo praesentis Decreto Inscribere obstringit Condemnationes autem ac quemvis processum ex Parte Q Tokarskich Obrębskich et Dziwanowskich ~~nec~~ ex Interesse Dotum ac Successionis praetensarum super Q Kraszewskie in Judicio Terrestri Plocensi ac officio Castr Plocensis obtentis ex me Compositionis fonte sine poenis Cassat pretensiones autem Inter Partes quomodocunque Exortas ac Manifestationes quasvis tollit et suffert Decreto praesenti vigere

Antonius Wosnicki Subjud ex Terris Plus Plocen ab Utraque Inscriptus Superarbiter mpp

Josephus Franciscus Bolesta Koziebrodzki C. T. Dobrinensis ex Parte Gen Kraszewskich locatus Arbiter mpp

Paulus Zołtowski Vice Notarius Terris Plocen ex Parte Q Tokarska Obrębskich et Dziwanowskich Conjugum Locatus arbiter mpp

Offm praesens Coram Capitulo Plocensi ad Oblationem Q Josephi Obrębski Decretum Compromissoriale infrascriptum nis partes infra exaranae per Mcos Superarbitrum et Arbitros infranominatos prolatum manibus Gen subscriptum Reproducunt Ad Acti canae Actisque praesentis ingrossanae suscepit in tenore Sequenti praesentis Originale vero Eiusdem Decreti circa Acta praesentis est Relictum

In Crd Plocen fra Sexta in vigilia festi Nativitatis S. Joannis Baptae scilicet die 23. Mensis Junii AD 1786.

230

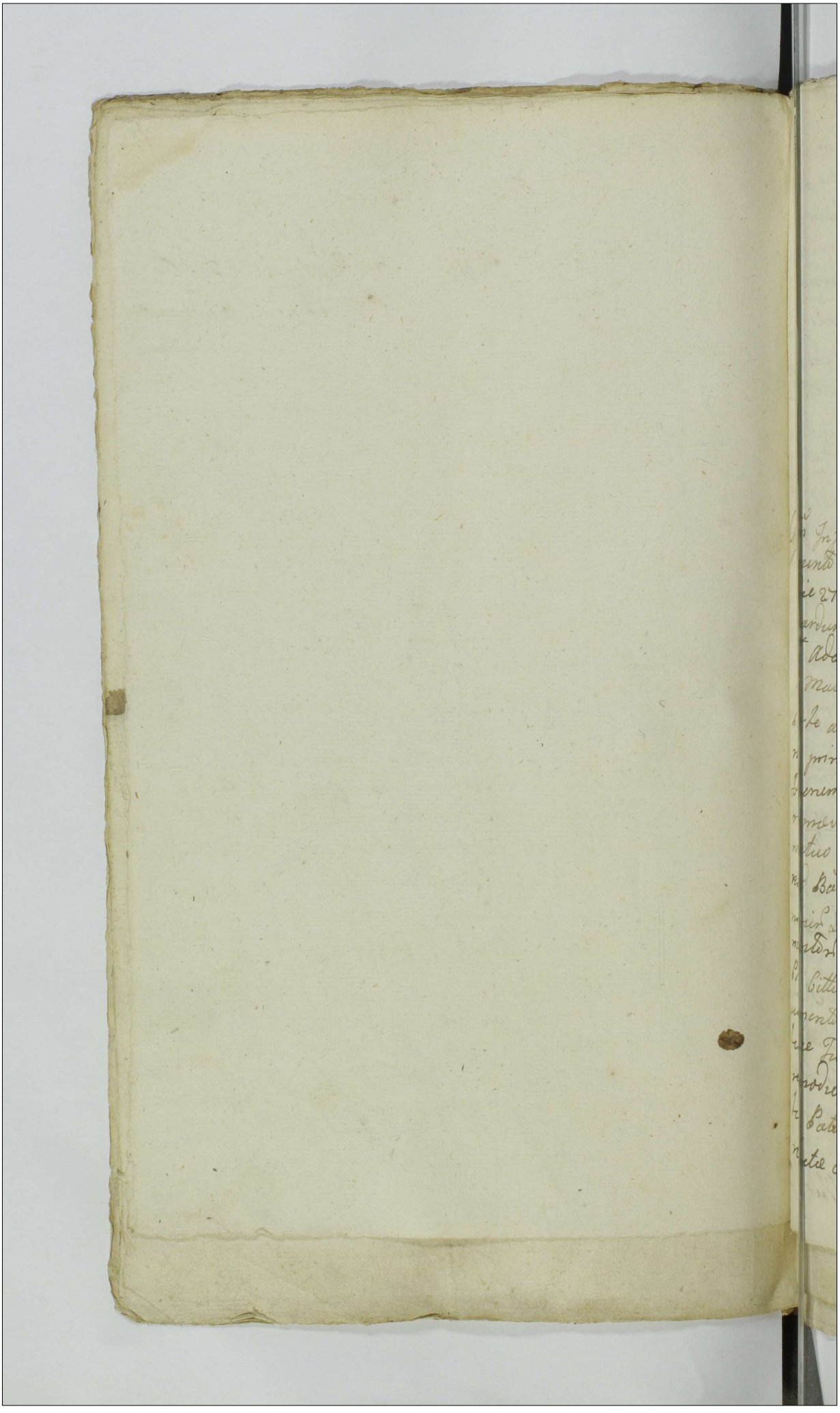

Actum in Fundo Bonor. Pneradz Magna
Sorteq. G. Josephi Dębski hereditt. Feria
Secunda pt. Dm. Cantate pxa Scilicet die
15 Mensis May Anno Domini 1786 In
Praesencia Gnosor. ac NN Bartholomaei
Gutowski Valentini Jozefowicz Bur-
grabior. Crnę Plocenę Simonis Ostrowi-
cki ac alior. ad Actum pscnę Congregato-
tum Mlis Rni Gli Prodi Stanislai
Kazimirski de Pneradz Authi et Jurati
Actum pscnę Acclamanę et eidem adstanę

Offm Infrascriptum Camerariale Terre Plocenę in funda-
mento Dcri Judicij Terre Plocenę posterioris in Sepre-
die 27 Mensis Januarij ao pscnę inter Gsos Ber-
nardum Parentem Thomam Josephum Mathiam
et Adamum Filios atq. Mariannam Evam Fili-
as Malewskie ab una et G. Josephum Dębski
Parte ab altera lati Condnem in Ordine Executio-
nis primitivi Dcri Officij Camerarialis unius
Duorumve absentia non obstanę Captato tempo-
re praevia tamen de Adventu Sui Avisatione
mutuo Partium Sumptu Conducendi ~~determi~~
nad Bo in Actu Contenta determinanę Quo
nimir. Dcro ante omnia repositionem Docu-
mentor. per Ptem Actt in Judicio Comprobator. et
Pti Cittae Communicato, ac Comportationem Do-
cumentor. per Ptem Cittam praevia Comproba-
tione Juratoria praestandę demandandi, quibus
reproductis et Comprobatis Massam Substan-
tiae Paternae Fatis olim Gsi Adami Dębski de
relictae constituendę ex Eadem Constituta ac olim

235

Gre de

379

Gsa Bogumila de Starorypinskie ejusdem olim Gsi
Adami Dębski Cntis quovismodo in Bonis Prae-
radz haerens Dotem competens idq resolutis qui-
busvis Dubijs et intervenientijs adinvenienda
et Solutionem ejusdem cum Provisione decernendi
in reliquo Decra Anteriora tam Condnis quam
regulationis ad Tmum Condnis intto exequendi
Causamq pseng ad Contenta Documentorum
et Tmum Partium finaliter decidendi disju-
dicandi ac moderandi data est Potestas, eodq
Decro ut Decisioni Ptes Pareant sub Poena Bonorum
pseng in Tmo Condnis Super Pte Contravenienti pu-
blicandi Sententiatum est, alias Decro eodem latius in
se edisserens facta Avisatione ad Bam in Actu Con-
tenta condescendit Jurisdictionem Suam Offi-
ciosam praecustodita pace et omni Securitate
fundavit qua fundata Partes ad inscribendum
Comparitionem Mli Acclamare mandavit
quo in Tmo Acclamatorio Partibus et quidem
Gnosis Bernardo Parente Thoma Josepho
Mathiae et Adamo Filijs Marianna et Eva
Filiabus Malewskie Actt et Cittis per Paren-
tem Suo et Pupillorum Suorum Nne pltter Gsi
Catharina et Anna Dembskie Virginibus In-
nuptis in Assa G Bernardi Malewski Soceri Su
indicene pltter G Josepho Dębski Citto et Ac
pltter G Petro Witowski Adcitto pltter, teneri G
Dębski, Actt, Gsum Witowski Adcittum docen
de Tmo et Contentis Cionis Suae idq in instan
et quoniam non docet Proinde Liberidq Gsum

Wituski a Tno ad praesens pronuntiatur com
parentibus autem prosequi Jubet in Prosecutio-
ne Controversijs Partium inductis et exauditis Offm
exequendo Regulam Decri Vicijus praesenti Condnis ni-
titur Actus, Partes ad instantaneam et quidem
Gsas Malewskie repositionem Communicatorum
Summario comprehensorum Jurto in Judicio Tem
Plocene in Sepre die 5ta Mensis Octobris 1784 Com-
probatorum. Jam vero Gsum Dębski Comportationem
Documentorum per Summaria Conscriptorum praevio praestandae
Jurto super realem Comportationem praesenti Sua
Resolutione Stingit tandem quoniam in sa-
tisfactionem Sententiae Officij Sui tam Gsi
Malewscy Documenta sua Summario ~~comprehen~~
sa per Judm circa Communicationem et Comproba-
tionem Conscrorum comprehensa reposuerunt, quam
et Gsus Dembski Documenta per Summari-
um Conscrum Comportavit, tamen Pars Actorum in
Eadem Comportatione non Persistit sed Suffi-
cientiorem praetendit Gsus vero Dębski loco
Comportationis Sufficientiora Documenta
se ad Juramentum trahit Ideo admissibi-
li Eodem Gso Dębski in eam Jurti Rotham
prout omnia Documenta ad Causam praesenti Spe-
ctanae comportavit nihilque in praejudicium
et Detrimentum Partis Actorum cedavit nec
de eis Notitiam habet et additur Mtis ad
Rothisandum praestitit idem Gsus Dębski Rotha
supraseram Juramentum quo Attento Par-
tibus ex repositis ac Communicatis Docu-
mentis Negotium Inducere mandat, in inductio
ne

ne Quando quidem ex repositis ac Comportatis Documen-
tis lucide Patet olim Gsum Alexandrum Dębski
Stanislaj Filium ab olim G Simone Przeradzki
olim Joannis Filio in Cro Plocen Fra 5ta pt Fm S.
Petri Invinculis 1713 Ao Sortes in Bonis Przeradz
Magna Jure hereditt quaesivisse Eodem Actu ibidem
pfatum olim Gsum Alexandrum Dębski Gso Sta-
nislao Dębski Fratri Suo germano Summam
Duorum Millium Flor Pol Albae Argenteae Mone-
tae super praemissis Sortibus a G Simone Przeradzki
in Bonis Przeradz quaesitt inscripsisse eundem olim
G Alexandrum Dębski Tres Filios idest Adamum
Franciscum et Alexandrum procreasse ac iisdem Suis
Filijs praemissas Sortes cum Onere Supra exara-
to reliquisse Adamum vero Dębski cum Gsa
Bogumila Starorypinska Matrimonij Vota
inivisse et eidem olim Gsae Bogumilae de Starory-
pinskie Centi Suae futurae 1741 Ao die 30 Maij
in Godziszewy Intercisae Nuptiali Summam
Quingentorum "modo simplicis debiti" Tynen inscripsisse, ac cum eadem
olim Gsa Starorypinska unam Filiam Josepha
Gnosi Bernardi Maleski Actorum Centem procreasse 1752 in Cro
Plocen Fra 2da pt Fm S. Pauli Eremitae prae-
dictum olim G Adamum Dębski de Nulli-
tate Inscriptionis Coram Actis Civilibus
Ripinen Feria 2da pt Fm Assumptionis Bmae
Virginis Mariae 1742 super Summam 1062
Tynen et grossorum 18 Pol Clarificans ~~ea~~ in rem
olim Gsae Bogumilae de Starorypinskie Subsec
Clarificando ignorantiam de praemissis Sui
Jam

Jam post Subsecuta fata olim G. Bogumilae de
Starorypinskie Conti Suae querulasse tamen
Eandem Inscriptionem Partes non Comportas-
se imo in Actis inexistenti alegasse alte fatum
olim Gsum Adamum Dębski Secunda Ma-
trimonij Vota cum olim Gsa Pyrzewska Gsorum
Josephi Citti Catharinae et Annae indicenti Dę-
bskich Matre Vota Matrimonij inivisse 1752
Ao Coram Actis Crenti Bobrownicensi Sabbo in
Crno Festi S. Mathaei Apli Alte fatum olim
Gsum Adamum Dębski Gsis Joanni Gorze-
chowski et Annae Starorypinska Congibus
Summam 700 Tynf in Bonis Praeradz inscri-
psisse 1760 Ao in Siepre die 18 Maij Alte fatum
olim G. Adamum Dębski cum Gso Franci-
sco Dębski Fratre Suo intuitu resignationis
Sortis Bonorum Praeradz Magna pro Summam
1000 Tynf cum Onere Sufferendi Onerum si quae
apparuerint Contractum confecisse Summam
500 Tynf olim G. Francisco Dębski Circa prae-
missum Contractum in vim praetij exolvis-
se jamvero Similem Summam 500 Tynf
ad Complementum integralis Summae
1000 Tynf pro praetio Constitutae in deperta-
tionem Oneris Gnosae Conegundis de Bietko-
wskie Ejusdem G. Francisci Dębski Contis in Fundo
detinuisse ad praemissum Contractum Actis Terrestribus
Plvaenis in Siepre Fra 3tia pt Dni Exaudi roborasse Eodem Ao
roborasse, Actu Roborationis praemissi Contractus Gsum

Franciscum

Franciscum Dębski Sortem Suam in Bonis Przeradz Magna Sitt cid Gso Adamo Dębski resignasse ac quietationem de Summa 500 Tyne ex Majori Summa 1000 Tyne pro Pretio Condictata ultra Similem Summam 500 Tyne in fundo relictam recognovisse, 1766 Ao Gsos Adamum et Alexandrum Dębski Scro Mli seu Contractu Gso Michaeli Dulski Pratum Super Bonis Przeradz Magna Sittum in Summa 230 Tyne obligasse Eundem Gsum Dulski praemissum Pratum per Spatium Trium Annorum testarum recognitionibus Vicinorum Judtr factis tenuisse Eodem Ao Die 16ta martij pdictum olim G Adamum Dębski G Francisco Nadratowski nonnula Prata cum agris in Bonis Przeradz Sitta Sua hereditt Scro Mli in Summa 250 Tyne obligasse Eodem Ao die 3tia Mensis octobris pdictum olim G Adamum Dębski altefato G Francisco Nadratowski Pratum in loco dicto Poptawa itidem Scro Mli in Summa 108 Flor Pol Invadiasse Successores pdicti olim G Nadratowski in Possessionem pmissorum Agrorum et Pratorum ad hacusque extasse Eodem Ao Die 10 July pfato olim G Dębski ato ties dicto olim G Nadratowski ad Scrum Mle Quotam 50 Tyne accomodasse, 1770 Die 13 mensis Julij pdictum G Adamum Dębski fatis Occubuisse, Gsum vero Alexandrum Dębski Fratrem ejus germanum Substantiam pt Eum derelictam Occupasse ac Pupillis ad praesens Comparens Tutellam pbuisse Eundemque Gsum Alexandrum Dębski Portionem Substantiae Eum erga Adamum et Franciscum

sum Dębskie post olim G. Alexandrum Dębski
Parentem devolutae ~~respicien~~ in Tertia Parte
respicien in alienas manus abresignasse
G. Josephum Dębski nunc Litt. Illtri Rendo Josepho
Rosciszewski Praeposito Siepmen Summam
330 Flor. Pol. ~~pe~~ Oriens Parentalis Testan quie ta-
tione Coram Actis Terrib. Plocen in Siepre 1777
Ao die 13 Mensis ~~Julij~~ Maij per Eund. Illtrem
Rendum Rosciszewski in rem Gsi Dębski Rin-
ta depertasse 1785 die 8va Mensis Augusti
Gsos Ludovicum ~~Kota~~ Kotakowski et Co-
negundem Bietkowska primi olim
G. Francisci Dębski Secundi ad praesen
Voti Invicem Conges Gsum Josephum
Dębski olim Adami Filium de Summa
500 Tyn per olim Gsum Franciscum
Dębski circa resignationem Sertis in
Fundo relicta acquietasse, 1779 Gsos Ber-
nardum Malewski et Josephum de Dębskie
Conges Cong. Gsum Josephum Dębski in tui-
tu Solutionis Summar. unius 1060 Tyn in sne
alterius Quingentor. Intercisa Nuptiali per olim
G. Adamum Dębski olim Gsae Bogumilae
de Staroripinskie olim Gsae Josephae de
Dębskie G. Malewski Contis Matri Asse-
curatae ac assignationis Dotis ex Substan-
tia Paterna Causam ad Judm Terre Plo-
cen instituisse 1785 Eosd. Gsos ~~Dębskie~~
Malewskie

385

Malewskie Decretum in iuncta Condnis ad Bona
in Actu Contenta expertasse obsubsecuta fata
olim Gsae Josephae de Dębskie Malewskie
praemissum Decretum ad effectum non deduxis-
se Gnum Malewski cum suis Pupillis ~~olim~~
cum olim Gsa Josepha de Dębskie peracta
iterate Decretum vi cujus praesens Condnis peragitur
Actus expertasse, praesenq in Tmo Condnis Solutionem
Summarum unius Mille Sexaginta Tynę ac si ~~per~~
Actis Civilibus 1742 alterius Quingentorum Tynę
Intercisa Nuptiali 1741 per olim G Adamum
Dębski olim G Bogumilae de Starorypin-
skie Conti suae olim vero Gsae Josephae de
Dembskie Maleska unicae Filiae Matri iam Autem
GG Malewskich Comparens Aviae Inscriptae
assignandę expostulasse ac Constitutionem
Massae Substantiae Paternae ex qua Con-
stituta Solutionem Dotis Competens
praetendisse, Decretoq praemisso vi cujus Condnis
nititur Actus Constitutio Massae Substantiae
Paternae est praeomissa quae si quidem ex praemis-
sis Documentis Constitui non valet Ideo Of-
ficium ad revisionem Sortis pt olim G Ada-
mum Dębski derelictae cum Partibus ac Vici-
nis se Contulit qua peracta revisione
Quoniam totius Sortis pt olim G Adamum
Dębski derelictae in Omnibus Tribus Campis
Agri Culti Sulci hiemales nonnulli decem non
nulli

nulli Duodecem Glebas in se continens in unum Stadi-
um Compectandi Mille Nonaginta Tres Arearum et hor-
torum Nonaginta Pratorum Ducenti Triginta Quatuor Pascuorum et
Rubetorum Quingenti Sex ~~Aula~~ Residentia cum hi-
pocaustis Trinis atrio Vix non Nova holodium
cum Duobus Spatijs ad Tretinandi frumenta
idoneis Granarium ac Stabula Vetiles sed ad
usum Apta Trinae Gasae Villanae ac bina ho-
lodia Vetiles et desolata, holodia ad reparandi
in apta extasse dicuntur, Promissa Edificia
~~tam~~ omnia cum Areis et hortis ad Summam
Mille Ducentorum Agrorum Cultorum et Pratorum
Sulcum unum hiemalem Attenta fertilitate
Glebae per fl. Quatuor et Grossos Quindecem
Pol. Jam vero Pascuorum ac Rubetorum per flor.
Tres taxando in Summa Octo Millium Sex-
centorum Octuaginta Novem Florenorum et Grossorum
Quindecem Pol. R. totalem Massam Sub-
stantiae olim G. Adami Dzbski Constitu-
it et ex qua quamvis Gsi Malewscy Solu-
tionem Dotis nempe in Quarta Parte
ex Substantia Paterna ac Summam perpedi-
ctum olim G. Adamum Dzbski olim G. Bo-
gumilae Starorypinska Conti Suae olim
Autem Gsae Josephae de Dzbskie Malewska
unicae Filiae Matri, Jam vero Gsorum Male-
wskich per Parentem Comparens Aviae
Inscriptionem praetendunt. Cum vero Gsus Jo-
sephus Dzbski Onera Parentalia et qui-
dem primum 1713 in Cro Ploczensi Fra Sta
pt

pt Tm S. Petri Trivinculi per olim G. Alexandrum
Dębski ab olim G. Stanislao Dębski Fratre suo Duo-
rum Millium Tynę Contractum et in Sertibus Bn
Praeradz Inscriptum, in Bonis Portionibus ad Citt
uti Capita olim Gsorum Adami Parentis et Fran-
cisci Patris suorum Dębskich repraesentandis, id est Sum-
mam 1333 Tynę et Sextarium unum in florenos redu-
ctam efficiens Summam ~~Cen~~ Mille Sexcentorum
Octuaginta Octo Florenorum Grossorum Viginti Sex et Soli-
dorum Duorum haerens probat. Alteram Summam
Septingentorum Tynę per praefatum olim G. Adamum
Dębski Gsis Joanni Gorzechowski et Annae Sta-
rorypinska Conjugibus 1759 Ao Coram Actis Crenę
Bolrovniensę in Bonis ~~praed~~ Praeradz inscriptam in
Florenos reductam efficiens Octingentorum Octuaginta
Sex Florenorum et grossorum 20 Poto demonstrat. Tertiam
Quingentorum Tynę in Florenos reductam extans Sexcen-
torum Trinita Trium Florenorum et Grossorum Decem Poto per
praedictum olim G. Adamum Dębski pro re Gsae de
Biaflowskie G. Francisci Dębski Centis circa
quaesitam haereditatis in Ao 1760 Ao In Bonis
Praeradz Sitt ex Pretio in Fundo ad depurandam
relictam elucidat Quartam Trecentorum Trigin-
ta Florenorum Poto Ecclesiae Sigmeensę Assecurat per
G. Josephum Dębski in Ao 1777 pacificato-
tum Summas ab olim G. Francisco Nadrato-
wski in obligationem Agrorum et Pratorum 1764
Ao Primam Centum Octo Florenorum Alteram Quinqua-
ginta Tynę Tertiam Ducentorum Quinquagin-
ta

Tyrgnas Trinas Simul iuncto efficienę in Flor reductas effici-
enę Quadringentorum Quinquaginta Octo flor Pol
per olim G Adamum Dębski Contractas Clarificat tum
Summam Centum Septuaginta Tyrę ex Summa
Majori 230 Tyrę Gso Dulski modo obligato
per olim Gsam Adamum et Alexandrum
Dębskie Assecurata in bonis Portionibus ad
bitum regulata efficienę Summam 204
Flor Pol demonstrat, ac Promissas Summas
pro Onere Parentali Alegat et ex Substantiae
Constituta Massa Substantiae Paternae excludendę
praetendit, Siquidę et Summa Quingentorum Tyrę
per olim G Adamum Dębski olim Gsae Bo-
gumilae de Starorypinskie Intercisa Nupti-
ali 1741 Ao inscra in flor reducta efficiens
633 Flor et grossorum decem Pol pro Onere olim
G Adami Dębski cernitur idcirco et eandę
Summam ad Onera officium aplicat et
ex Massa Substantiae detruncandę ac
Gsis Malewskim Solvendę determinat
quas Summas Simul Iunctas efficienę Sum-
mam in unum iunctam Quatuor Millium
Octingentorum Triginta Quatuor Flor gr Sex Pol
Solidorum decem ex Summa Octo Millium Sex-
centorum Octuaginta Novem Flor et Grossorum 15
Pol detruncatas nonnisi mundae Massae Sub-
stantiae olim G Adami Dębski Summam
Trium Millium Octingentorum Quinquaginta
Quinque

quinque Flor. Pol. Grossor. Octo et Solidi unius
Pol. ad Invenit ~~detruncata Quar~~ ac Quartam
Partem in Vim Dotis de Bonis Paternis pro-
re Seror. G. Josephi Dembski Nempe Sum-
mam Nongingentor. Sexaginta Trium Flor.
et Grossor. Viginti Quatuor Pol. determinat.
relictis bonis Portionibus praemissae Summae in
vim Dotis ex Substantia Paterna ad inventae
pro re Gsarum Catharinae et Annae Virginum
innuptarum Dębskich Nonnisi Summam
Trecentor. Viginti unius Flor. et grossor. 8 Pol.
Gsis Malewskim ex tertia Sorore olim Gsa Jo-
sepha de Dębskie procedens ad Judicat
Decernendo Quatenus Gus Josephus Dębski tam
Summam Trecentor. Viginti unius Flor. et Grossor.
Octo Pol. ex Substantia Paterna in Vim Dotis
ad inventam quam et alteram Summam Sexcentor.
Triginta Trium Flor. et Grossor. Decem Pol. per
olim G. Adamum Dębski olim Gsae Bogu-
milae de Starorypinskie Conti Suae Gsae olim
vero Gsae Josephae de Dębskie G. Bernardi
Malewski Contis Matri jam vero Pupillo-
rum ejus ex Eadem G. Josepha de Dębskie pre-
dens Aviae Intercisa Nuptiali 1741 Ao Inscriptam
in et pro Vigilia Festi S. Joannis Bte Ao
Praesens ventura Coram Officio et Actis Cur-
„ad manus G. Malewski Parentis post locutione in Bonis mandis
Plocens„ sub Poena Bannis circa Maonem Ja-
cienda publicanda Solvat. Quo vero Spectat Sum-
mam Mille Sexaginta Decem Tyrn. et grossor. Octo De-
cem

cem Poll per olim Gsum Adamum Dębski olim
Gsa Bogumilae de Starorypinskie Conti Suae 1742
Coram Actis Ripinens in sexam per Gsos Malewskie
solvi pretensam Quoniam praemissam Inscri-
ptionem non reponunt imo in Actis in exi-
stens G Bernardus Malewski Parens Allegat
nonnisi in fundamento Maoris Anni 1752 Coram
Actis Crnis Plocens per olim G Adamum Dębski
interposita praemissam Inscriptionem infrin-
gens et Specificans Solutionem pretendisse Ideo
non Posse eosdem Gsos Malewskie Solutionem
praemissae Summae praetendere Arbitratur
imo praemissam Inscriptionem etsi in Actis
extaret — uti non in Competentibus Actis
recognitam ac per olim G Adamum Dę-
bski Clarificandam ignorantiam Sui
de Eadem Maone supra exarata viciatam Cas-
sat, Quantum Autem Attinet Provi-
sionem a Summis Supra exaratis Gsis
Malewskim adjudicatis Quoniam Gsus Dębski
Varijs temporibus Gso Malewski tam rebus diver-
sis quam et Inventarijs Summam Trigentorum
Quadraginta unius Flor Poll prout Registrum
per G Dębski Censorem per Officium suam die
hodierna Subscrum per G Malewski Agritam
persolvit edocet persolvisse videtur ac praemis-
sas provisiones praefata Summa bonificandam Gso
Malewski exoptat Gsus Malewski in eadem
Offerentia G Dębski persistit Ideo liberis
eisdem tam G Dębski a persolutione Provi-
sionum

sionum quam et G. Malewski a Solutione Summae 341 Flor. Pol. refus ac Inventarijs perceptae pronuntiat. Quantum vero attinet obiectum Cum olim G. Nicolao Malewski Gsi Malewski Fratri germano Combustionem Edificiorum in Sorte olim G. Adami Dębski existens ac praetensae extraditionis seu Bonificationis expeditionis Mulieris per olim G. Adamum Dębski pro olim G. Bogumilam de Starorypinskie Contem Suam perceptae et olim Gsae Josephae de Dębski Gsi Malewski Conti non extraditae quoniam praesens Cathegoriae sine Inquisitione resolvi non valent Idcirco necessariam esse Inquisitionem per Ptem utramque ad Contenta Tmorum et Maorum educens in instans censet et additur Mlis ad pronuntiandum Juris Rotham, praestitit tam Gsus Malewski Suo ac Pupillorum Suorum Nne gm et G. Josephus Suo post quae praestita Jurta Interrogatoria Conscribant subscribant Sibi Communicent ac Testes subscribant Conscripserunt Communicarunt et Subscripserunt et Officio Suo ad expediendum promiserunt Quibus expeditis lectis ac Intimatis Quoniam ex ejusdem Inquisitionibus quo ad Actorum tam Gsorum Malewskich Parentis ac Pupillorum in tuitu bonificationis rerum Mlium ac Inventariorum per olim G. Adamum Dębski Citta

Cetti Parentem post olim Gsam Bogumilam de
Starorypinskie Centem Suam olim Gsae Josephae
de Dębskie unicae Filiae G Bernardi Malewski
Centis Matrem, Et jam vero Gsum Malewskiem
Pupillorum Aviam in expeditionem Muliebrem
Acceptorum lucide Constat olim Gsum Adamum
Dębski in Bonis Kluczewo Ante inita Matrimo-
nij Vota ~~Spatium~~ cum olim G Bogumila de
Starorypinskie Dispotionem rei Economicae
tenuisse hocque interstitio dispositionis Suae
Matrimonij vota inivisse in vim expeditio-
nis Muliebris Vaccas quatuor Juvencos du-
os ac Vitulos duo accepisse et ad Bona
Kluczewo apulisse ibidque pt inita Matri-
nij Vota unum Annum Mansisse Satis factio-
nem ex proventibus Domino Circa Calculum
non praestitisse exinde praemissa Inventaria
in Bonificationem Calculi non adimpleti
per Dominum accepta esse, ~~de re~~ Quo Circa
Officium praesentis attentis praemissis deductio-
nibus ad Bonificationem praemissorum Inven-
tariorum Gsum Dębski Stringendo determinat
Duernendo Quatenus Gsus Josephus Dębski
uti tam Substantiam Immobilem quam
et Mobilem pt olim G Adamum Dębski
Parentem

Parentem retinens ex Substantia Mli Summam
Centum Quadraginta Flor Pol ex modera-
mine Officij Sui adinventam pro Imo Supra scro
et Coram Actis Supra expressis de rigore posito pro via locatione in
Bonis mandis pro re Gsor Malewskich ex
olim Gsa Josepha de Dębskie procedere Sub-
sequendo Solvat Siquidem Gsus Malewski Parens Eand Summam
Quo vero ad Actoratum Gsi Dębski
Cum Gsum Malewski in Tuta pretensae boni ficatio-
nes Edificiorum Incendio Ignis Simul cum Domo
Gsor Vituskich ~~Combustorum~~ ac si per olim Gsum
Nicolaum Malewski Combusto Conflagratorum
Quoniam ex eisd Inquisitionibus Lucide
patet olim Gsum Wituska coram Varijs Perso-
nis Combustionem Domus Sui ex in circum spe-
cta de pertitione Ignis in Camera tempore
vespertino Famulam Suam incasasse et eand
hocce Damnum eidem Famulae Suae imputasse
ex quo incendio Domus Gsor Wituskich in Sorte
olim G Adami Dębski Trinae Gasae ac bina
holodia ~~Vel~~ et Stabula bina Villana Vituska Combu-
sta extasse, olim vero Gsum Nicolaum Malewski
G Bernardi Malewski Fratrem de incensione
Domus Gsor Wituskich ex quo Incendio Promissa
Edificia olim G Dębski Conflagrata exti-
terant ~~Inquisitionibus~~ recognitionibus
Testium inculpatum non extasse, quo circa
pro Inventarijs Agnitam Gso Dębski condonat ideo Officium
G Dębski liber a Solutione Expensae pronuntiatur

Officium Attentis promissis non posse Gsum Dębski
a G Malewski Bonificationem Combustorum edi-
ficiorum pretendere Arbitratur imo liberum Eundem
Gsum Malewski hoc in Puncto facit Quan-
tum refert Indictionem Gsarum Annae et
Catharinae Dębskich in tuitu Solutionis Do-
tis ex Substantia Paterna ac Provisioni ab
Eadem provenienti Quoniam Officio Suo non
est pro comissum Indictionis resolvendi Hinc
Salvam viam agendi eisdem Gsis Dę-
bskim Virginibus Innuptis respectu de-
signandi Solutionis Dotis ac provisionum
reservat D P V

Hyacynthus Przedpełski Camerarius Terrae

Officium praesens Creatus Capitaneus Plocensis ad obtationem Gsi
Stanislai Sieklucki Decrum Condrle Infra serum in
Bonis Inferius nominandae inter Ples Infra expla-
nandae per Officium Camrle ~~platum~~ Terre Plocensis pla-
tum manuque Ejusdem Officii pro ma Subscriptione re-
producendo Ad Acticandum Delisque praesens Ingros-
sandum susceperit in tenore Sequente Insertum
Originale Ejusdem Dni Circa Actum praesentem est relictum
In Gro Plocensi Feria Sexta in Vigilia Festi Nativitatis
Joannis Baptistae Subscriptum Die Vigesima
Tertia mensis Junii Ao 1786to

Ten Dekret wyiąć y Publika
tę z niego dla Rekwiruią
cego Walenskiego

45

Actum in Fundo Bonorum Kotarczyno Feria Tertia post Festum Sanctæ Catharinæ Virginis et Martiris Proxima Videlicet Die Vigesima Nona Mensis Novembris Anno Domini Millesimo Septingentesimo Octuagesimo Quinto Idq in Termino Condescensionis Partibusq per Avisationem determinato

Coram Gso Petro Rudowski Camerario Trri Plocen in præsentia Mci et Gsor Petri Kozicki Dapiferi Novogrodeen Laurentij Bromierski Felicis Lukowski Plocen Jacobi Ligowski Bobrownicen Burgrabiorum Josephi Gradwald Andreæ Wolenski Mathiæ Jankowski et alior plurimor Nlium ad Actum præsentem congregator tum Mlis Rni Glis Providi Martini Trzuskowski de Rokicie Actum pcen acclamantis et ejd adstantis

Hum supraserum Camerariale Trre Plocen insistendo Decro Judicij Trris Plocen in Sepre Die Duodecima men Maji Ao 1785 inr partes infra comparentes lato quo mediante necessaria Condnio ad Fundum Brum Kotarczyno et Szczepki Gsor Camerariorum Trrium Plocen conducendorum est adinventa Cuj officio Camerariali Trri Plocen unius duorve absentia non obstate mutuo partium sumptu captato tempore pvia de adventu sui tempestive facienda Avisatione conducendo et condescensuro reproductionem documentorum in anteriori Cadentia Judicior suorum per partes sibi per Summaria conscripta et per easd partes ac Judicium suum subscripta mediante

249

mediante comprobatione Iuratoria communicata de
mandandi, quibus reproductis Sortem quae et quanta ex
Ejsd documentis Actis concernere videbitur pro re Ejus
dem Actis exdividendi, calculum si debebitur excipi
endi, solutionem Summar si iuste provenerit
determinandi, de desolatione sive reparatione ad
ctis vel deperditis inseminationibus inquirendi
investigandi, inquisitiones si necesse fuerit expe
diendi, iurta excipiendi, Bonificationem et satis
factionem cuj et a quo debebitur praestandam
adinveniendi, Causamq psenq ad contenta Trni
partis Actis pro iusto et Equo nihil intactum
et irresolutum reliquendo finaliter deciden
di disiudicandi et moderandi est prescriptum
Cujus vel quorum officij Camerarialis decisioni
partes parere et judicatum pati sub poena Bani
tionis illo in Trno Condnis super parte contra
veniente publicanda sunt obstrictae pro quo Condn
Trno partibus quos voluerint adcitare concessum adcitandi
ut sub simile quo supra rigore compareant et ju
dicatum et injunctum in virtute itaq Ejusd Decri ex
officiosa partis Actis requisitione Idem officium Cam
rariale ad Bona supra scripta in Actu contenta
condescendit ibidq jurisdictione sua pcustodita prius
pace et securitate publica Actibus juridicis con
grua per vocem Mlis in Actu expressi fundata pa
tes ut suo coram compareant Judicio acclamare
injunxit ad cujus Mlis acclamationem partibus et quid Gso Bon
fatio Kotarski Actis pltes Michaele Wolenski Cil et
Judicenq pltes Comparentibus Judum Causam psenq pa

Decrum

per Decretum ex quo ꝑsens fundata jurisdictio decisioni
Judicij sui ꝑcomissam ex documentis per utrasq Partes
in Judicio Trri Plocenę in Sepre die 13tia menę
Octobris Anno Elapso 1784to mediante ꝑstito jurto
comportatis sibiq per Summaria vicissim communicatis ~~Summa~~
~~rijs~~ et ad ꝑsens repositis resolvendo controversijs
earũ partium coram se inductis ex auditis Gso
Bonifatio Kotarski jus Hæreditatis sortium Brum
Kotarczyno et Szczepki sibi servire probando
quondam Gsos Bartholomæum Kotarski et An-
nam Przyboiewska Conges in Ao 1731mo Fra Quin-
ta pt Fm Divisionis Sanctor Apostolor, integram
Sortem dictor Brum Gso Antonio Rycharski in
Summa Mille Sexcentor Tynę invadiasse ac
pt Summam centum Tynę testante distincto scri-
pto manuali ad priorem Summam super recepis-
se probante, quem Gsum Bartholomæum Kotarski
Paulum et Sebestianum binos filios procreasse
memoratasq Sortes Brum Kotarczyno et Szczepki
intercedentibus suis fatis ꝑdictis filijs suis por-
rexisse docente a Sebestiano se Acto unicum fi-
lium processisse clarificante et ideo dimissionem
Portionis suæ harce Sortium idq precedente ta-
vatione Summar, præmissis Sortibus inhærentium per Gsum Wolen-
ski Cito subsequendo concludente ex re autem
Summar. ac si absq iure possessoreo per Cito
quæsitar calculum ab eodem Gso Wolenski ex-
cipi petente, bonificatiocationem etiam ꝑtensio-

num

245

Pretensionum fundi pro justo adinveniri exposcens
Gso quoq Wolenski ius simile Hreditatis quondam
Gsum Paulum Kotarski alterum dicti oto Bartholomæi
Filium respicientem robore donationis coram Actis
Crenæ Plocenæ Sabbatho pt Fm Sanctorum Vitti et
modesti Martyrum in Ao 1750mo per pallega
tum Gsum Paulum Kotarski in rem sui recognitæ reti
nuisse deducente, porro et Summam Mille Se
ptingentorum Tyne modo obligatorio Gso Antonio
Rycharski in totalibus Sortibus assecuratam
per hunce Gsum, Rycharski Actis Crenæ Plocenæ Fra tertia
pt Fm Divæ Annæ Genitricis G. Vellariæ in Ao
1734to Gsæ Teressiæ Wolenska Gsi Pauli Kotar
ski Conti demissam ab eadem Gsa de Wolenskie Ko
tarska coram Actis ut supra Crenæ Plocenæ Sabba
tho post Fm Sanctorum Vitti et modesti Martyrum
in Ao 1750mo Jure cesso cum vigore originalis in
scriptionis cumq parata Possesione quæsivisse
remonstrante, ex quo dimissionem Portionis Gsum
Kotarski concernentis præciso calculo et median
te exolutione Summarum per cessiones ad se
deventarum compensationeq reciprocarum sui pten
sionum suprascrto Gso Kotarski offerente Judi
sortis quondam Gsi Bartholomæi Kotarski in
Bonis Kotarczyno et Szczepki Sittæ medie
tatis per Caput oto Gsi Sebestiani Parentis in
Gsum Bonifatium Kotarski Actorem cadentis
uti hucusq à Hæreditate ejus non absorptæ
Eodem Gso Kotarski Actore legitimo Hærede de
claroto sed jure obligatorio in originali inscri
ptione quondam Gso Rycharski assecurato in

posteriori

in posterioribus cessionibus usq ad Gsum Wolenski deventis
et Ejs servientibus in suo robore vigere sententiato
et exinde dicta medietate Sortis Brum Kotarczyno
et Szczepki (quar Gsus Kotarski Actor Hæres con
stitutus) præciso calculo exemptibilibus adinventis
Summæ integralis Mille Septingentor Tynz obli
gationis in totali sorte otto Bartholomæj cesse ex
tendentis medietatem in exemptionem Ejusdem, Gsum
Wolenski ad Gso Kotarski Actor legitime concernere
debere arbitratur quæ sors in possesionem Gsi Ko
tarski dimittenda cum hoc in Trno adinvenienda et
ab alijs sortibus segreganda incumbit, Gsus autem
Wolenski distinctam Sortem ~~Sortem~~ quondam per
Gsum Valentinum Kotarski Gso Francisco Do
breniecki in Summa Octingentor Flo Pato in
alba sine procento moneta coram Actis Crenz Plocen
Fra tertia pt Dcam Quinquagesimæ in Ao 1798do
invadiato per cessiones primam coram Ejsdem Actis
Fra tertia ante Fm Sanctæ Mariæ Magdalenæ
in Ao 1702do per hunc ce Gsum Franciscum Dobroniec
ki in rem Gsæ Dorotheæ Kotarskæ alteram Fra
secunda pt Fm Nativitatis Sancti Joannis Ba
ptistæ in Ao 1735to per Nlem Magdalenam Do
breniecka otto Francisci Filiam Nlis Adami Zo
rawski Contem in rem Nlium Alberti Jasienski
et Magdalenæ Strupcewska Congum super Sum
mam quadringentor Tynz ex eadem majori Summa
procedentem, tertiam Fra quinta post Fm Sanctæ
Margarethæ V. et Martiris in Ao 1744to per
Nles Albertum Jasienski et Magdalenam
Strupczewska Congs in rem Nlis Adami Zorawski

Zorawski super Summam itiq quadringentor Tyne
deinde quartam Sabbatho in Vigilia Fi Sanctor
Petri et Pauli Apostolor Ao 1761mo per Nles Ao
Mariannam old Nlis Antonij Lukowski relictam
et Franciscam Nlis Josephi Sulkowski Contes
Sorores Germanas Zorawskie old Adami Filias in rem
Gsi Michaelis Wolenski super hancce Summam Qua-
dringentor Tyne quintam ad extremum Fra Sexta
in Crastino Festi Nativitatis Sancti Joannis
Baptistae in Ao 1762do per Gsam Mariannam
Dobreniecka old Francisci Filiam, cum old Gsa Doro-
thea Kotarska progenitam Nlis Adami Sulkow-
ski Contem in rem Ejusq Gsi Wolenski Cito super
alteram medietatem Summae Octingentor Tyne has
omnes coram Actis Crenae Plocenae recognitas ad se
deventam insimul cum haecce exemptibili Sorte
in sui Possesione retinere explicat illamq Sortem
quondam Valentini Kotarski Sorti Bartholomaei
itiq Kotarski coequalem esse infert quam obrem
Judum in ordine cognitionis quantitatis qualita-
tis et ubicationis Sortis quondam Bartholomaei
Kotarski pro possibilitate etiam Ejus ab disten-
cta Sorte in Bonis Kotarczyno Sitta itiq per
Gsum Wolenski possesa Segregationis in praesentia
partium et Vicinor revisione ~~per acta~~ peracta pro
majori clarificatione rei veritatis praetensionum
quoq fundi ad se formatarum remonstratione
inquisitionem per Partes educendam censet idq
in instanti quibus additur Nlis ad pronuncian-
dam super incorruptionem Testium iuramen-
ti rotham praestiterunt eaedem Partes tam Gsus
Wolenski quam Gsus Kotarski haecce juramenta

Interrogatoria

Interrogatoria conscripserunt sibi communicarunt
Testes nominarunt et inquisitionem suam pari nu-
mero Testium eduxerunt quibus Judum lectis et truti-
natis, Sortem quondam Gsi Valentini Kotarski cum
Sorte ~~itid~~ quondam Gsi Bartholomaei itid Kotarski
hic in Bonis Kotarczyno coequalem esse attestan-
tibus, ex integrali Sorte in Bonis Kotarczyno iacen-
ti per Gsum Wolenski possessa medietate quondam
Gsi Valentini Kotarski Haereditaria iure obligato-
ris Gsi Wolenski obnoxia relicta et segregata, non
nisi alteram medietatem quondam Gsi Bartholomaei
Kotarski Haereditariam equali inter partes exdi-
visioni sub esse declarat. ita ut ex integralibus
pessulis in Campis Brum Kotarczyno quar-
tam partem Gsus Bonifatius Kotarski per
subsequendam exdivisionem obtineat. areae ve-
ro quoniam distinctim ad Gsi Valentini Kotar-
ski distinctim quoq Gsi Bartholomaei itid Ko-
tarski situata esse communstratur, igitur quae
ad Haereditatem ad Gsi Bartholomaei Kotarski
spectare sunt agnitae, in medietate, prout et Bona
Szczepki, totalia — equali exdivisione - - - - inter Partes dis-
partientur quar arear et Pessular ~~exdivisio~~ dismensuratio per
Judum peracta methodo sequenti. Siedlisko Dwor-
skie na ktorym Dworek y Budownia Pana Wolenskie-
go stoi, wszerz prętow Osiemnascie Łokcie ieden y
Cwierć iedna, wzdłuż zas prętow Trzydziesci Siedem
całe oddaie się JmPanu Wolenskiem, druge Siedlis-
ko na Wsi lubo mieysze, bo tylko szerokie Prętow
Trzynascie Łokiec Jeden y puł, a wzdłuż prętow w
Trzydziesci y trzy w sobie maiące, przecież Co

dopozyczyi

Pozycyi y dobroci Gruntow od pierwszego lepsze
wydzielasię całe Im Panu Kotarskiemu. Opisuią
się Płuski w Polach znayduiące się a nayprzod
w Polu Ozimnym pod Borzewo Płusa wszerz
Prętow ~~Dw~~ Dziesięć Łokci Trzy wzdłuż stay troie
między miedzami Woyciecha Kotarskiego a Drogą
Płocką z drugey strony. Item Płuska Jary ieden
stay troie między miedzami Woyciecha Kotar
skiego z iedney y Andrzeia Kłobukowskiego z
drugey strony. Item Płuska prętow Cztery wzdłuż
Stay troie między miedzami Woyciecha Kotar
skiego z iedney a Woyscyckiego z drugey strony
Item Płuska Prętow trzy Łokci dwa ~~Stay troie~~
między ~~—~~ miedzami z iedney strony Woycie
cha Kotarskiego a z drugey Woyscyckiego Stay
troie Item Płuska Prętow dwa między miedzami
Jako wyżey Stay troie Item Płuska Prętow Cztery
Łokci Sześć między miedzami iako wyżey Stay tro
ie Item Płuska Prętow trzy Łokci półtora między
miedzami iako wyżey Stay ~~Dwoie~~ Dwoie do Granicki zwa
ney. Item Płuska Prętow trzynascie Łokci Pięć
między miedzami iako wyżey Stay Dwoie Item
Płuska Prętow Osm między miedzami, iako wyżey
Stay dwoie Item Płuska Prętow trzy między
miedzami iako wyżey stay dwoie. Item Płuska
Prętow trzy między miedzami iak wyżey Staie Je
dno Item Płuska Prętow Jeden Łokci Połczwarta
między miedzami iako wyżey Staie Jedno Item
Płuska Prętow Szesnascie między miedzami
iako wyżey Staie Jedno Item Płuska Prętow
Dwanascie Łokci dwa między miedzami iako
wyżey Staie Jedno Item Płuska Prętow Dziewięć
między miedzami iako wyżey Staie Jedno Item
Płuska Prętow Pięć Łokci dwa między miedza
mi

miedzami Kaie Jedno. Item Pluska Prętow Cztery
między miedzami iako wyżey Kaie Jedno Item
Pluska Prętow Jeden Loket Kaie między miedzy
iako wyżey Kaie dwoie Jedno Item Pluska Prę
tow Jeden Loket Cześć między miedzami iako
wyżey Kaie Jedno Item Pluska Prętow Cztery między
miedzami mie iako wyżey Kay dwoie Item Plus
ka Prętow trzy Łokcie jeden między miedzami
iako wyżey Kay dwoie Item Pluska Prętow
trzy między miedzami iako wyżey Kay dwoie
Item Pluska Prętow Cześć Łokci Cztery mię
dzy miedzami iako wyżey Kay dwoie w Lolu Za
rzynnym Pluska Prętow trzy Łokci Cześć między miedzami
iako wyżey Kay dwoie Item Pluska Prętow Jeden Łokci dwa mię
dzy miedzami iako wyżey Kay dwoie Item Pluska Prętow
Jeden Łokci Cztery między miedzami iako wyżey Kay dwoie
Item Pluska Prętow dwa Łokcie dwa między miedzami iako wyżey Kay dwoie
Kay dwoie Item Pluska Prętow Cztery Łokci Cześć między mie
dzami iako wyżey Kay dwoie Item Pluska Prętow Pięć Łokci
Cześć między miedzami iako wyżey Kay dwoie Item Plus
ka Prętow Jeden Łokci Cześć y put. Kay dwoie między miedza
mi iako wyżey Item Pluska Prętow Pięć Łokci dwa między mie
dzami iako wyżey Kay dwoie Item Pluska Prętow Pięć
między miedzami iako wyżey Kay dwoie Item Pluska
Prętow trzy Łokcie między miedzami iako wyżey Kay dwoie
Item Pluska Prętow Cześć Łokci między miedzami iako wy
żey Kaie Jedno z Łąka Item Pluska Prętow Cztery Łokci
Pięć y put między miedzami iako wyżey Kaie jedno
z Łąka Item Pluska Prętow Cześć Łokcie jeden między
miedzami iako wyżey Kaie jedno z Łąka Item Pluska
Prętow dwa między miedzami Kay dwoie Item Pluska
Prętow dwa Łokcie dwa między miedzami iako wyżey
Kay dwoie Item Pluska Prętow Cześć między mie
dzami iako wyżey Kay dwoie Item Pluska Prętow
trzy Łokcie dwa Kay dwoie między miedzami iako
wyżey Item Pluska Prętow Drewnice Łokcie dwa mię

dzy

Jako wyzey
Między miedzami, Stay dwoie Item Płuska Prętow
trzy Łokci dwa między miedzami iako wyzey Stay dwo
ie Item Płuska Prętow trzy Łokiec ieden między miedza
mi iako wyzey Stay dwoie Item Płuska Prętow ieden
Łokci cztery między miedzami iako wyzey Stay dwoie
Item Płuska Prętow ieden Łokci Sześć między miedza
mi iako wyzey Stay dwoie Item Płuska Prętow ~~trzy~~
dwa Łokci trzy między miedzami iako wyzey Stay dwo
ie Item Płuska Prętow dwadziescia Sześć Łokci trzy
między miedzami iako wyzey Staie ~~iedno~~ iedno Item
Płuska Prętow Sześć Łokci cztery między miedzami
iako wyzey Staie iedno Item Płuska Prętow trzy
nascie między miedzami iako wyzey Staie iedno Item
Płuska Prętow dwa Łokci Sześć między miedzami
iako wyzey Stay dwoie Item Płuska Prętow dwa mię
dzy miedzami iako wyzey Stay dwoie Item Płuska Prę
tow Pięć między miedzami iako wyzey Stay dwoie w
Polu pod Obrąb od Granicy Szczepkow Płuska Prętow
dwa Łokci Sześć między miedzami iako wyzey Stay dwo
Item Płuska Prętow trzy Łokiec ieden między miedzami
iako wyzey Stay dwoie Item Płuska Prętow Sześć mię
dzy miedzami iako wyzey Stay dwoie Item Płuska Prę
Dziewięć między miedzami iako wyzey Stay dwoie Item
Płuska Prętow trzynascie między miedzami iako wy
zey Staie iedno Item Płuska Prętow trzynascie Łok
dwa między miedzami iako wyzey Staie iedno Item Pł
ka Prętow Dziesięć Łokci Sześć między miedzami iako
wyzey Stay dwoie z Łąką Item Płuska Prętow Pięć
między miedzami iako wyzey Stay dwoie Item Płu
ka Prętow Osm między miedzami iako wyzey Stay
dwoie Item Płuska Prętow dwa Stay dwoie między
miedzami iako wyzey Item Płuska Prętow Sześć mię
dzy miedzami iako wyzey Stay dwoie Item Płuska
Prętow dwa między miedzami iako wyzey Stay dwoie
Item Płuska Prętow Sześć między miedzami iako
wyzey Staie iedno Item Płuska Prętow Siedm między
miedzami iako wyzey Stay dwoie Item Płuska Prę
tow Osm między miedzami iako wyzey Stay dwoie

Item

Item Ptuska Prętów dwa Łokci sześć y put między mie
drzmi iako wyrzey Stay dwoie Item Ptuska Prętów trzy
między miedzami, Stay dwoie Item Ptuska Prętów dwa
między miedzami iako wyrzey Stay dwoie Item Ptuska
Prętów trzy między miedzami iako wyrzey Staie ieduo Item
Ptuska Prętów ieden między miedzami iako wyrzey Staiem
Item Ptuska Prętów Iedenaście między miedzami ia
ko wyrzey Staiem z Laha iednym Item Ptuska Prętów ieden
Łokci dwa między miedzami iako wyrzey Stay dwa
Item Ptuska Prętów ~~to~~ Dziesięć Łokci sześć mię
dzy miedzami iako wyrzey Stay troie. Na czerep
lach Prętów Iedenaście Łokci dwa y put Staie iedno przy
Wale od wschodu na zachod. Item Przez za tą Ptusą od
Południa na Północ ciągnącey się wzrzez Prętów dwadzie
scia y ieden wzdłuż Staie iedno Item za tym przeczem
Ptusa ciągnąca się w Borku wzrzez Prętów trzynaście
Łokci dwa wzdłuż Stay dwoie Item na krowinie Prętów
dwadzieścia trzy Staie iedno Item na przeczach Prę
tów trzydzieści siedem wzdłuż Staie iedno Item Rze
dzey ku Wsi do Granicy wedle Wsi Idącey przez
wzrzez Prętów dwadzieścia dziewięć Staie iedno Item
Ptusa za czynsząca się od Granicy ciągnąca się do
Borku wzrzez Prętów Lietnaście Stay troie z Zarosla
mi y Laha Item Ptusa za czynsząca się y koncrzy się iako
wyrzey z Zarosla y z taha wzrzez Prętów dwadzie
scia Łokci dwa y put wzdłuż iako wyrzey z Zaro
sla y z taha y Item Ptusa wzrzez Prętów trzydzie
scia Łokci pięć ciągnąca się iako wyrzey z taha ~~w Po~~
~~od Wschodu y południa Imć Pana Piotra Pulinu~~
~~od Zachodu y Północy Imć P. Wołczkowskiemu po~~
~~miarze Ogrodu Imć Pana Piotra Swego Młodszy~~
~~był Bor przez pastwę zasiew w winne będzie~~
~~odsądz~~ quoniam vero suprascripta Pęsula in Cumpu
Bonor Polarczyzna circa dismensurationem car
a Pęsulis

Pessulis pro Hæreditate quondam Valentini Kotarski cadentibus
sunt segregatæ et tantum modo ad Sortem olim Gsi Bartholo-
mæj Kotarski regulatæ extiterunt. Bona vero Szczepa-
totaliter Hæreditati ejusdem olim Gsi Bartholomæj Kotarski
sub esse sunt declaratæ. proinde quamvis pessulam
supra constatam in Bonis Kotarczyno et Szczepki mana-
tem, una cum silvis borra rubetis nemoribus et fratis in binas medietates sibi coequales exdivisit quar-
mam medietatem ab origente Solis et ~~med~~ meridie pro
Gsum Kotarski Actorem ~~han~~ a fratre natu minori proceden-
tem hanc partem sibi eligentem possidendam præcipit
alteram vero medietatem ab Occasu Solis et Septemtri-
one Gso Wolenski jus hæreditatis a fratre natu major
quæsitum retinenti hanc partem acceptanti cedendam
debere arbitratur de Statu autem ædificiorum circa
capessitam ~~Possessionem~~ Gsi Rycharski Possessionis
Obligatoriam qualiter apparenti. quoniam Reci-
gnitiones Testium ob diuturnitatem temporis
attestare non valent nonnisi obloquente com-
planatione inter Gsos Bartholomæum Paren-
tem Paulum et Sebestianum Filios Kotarski
Hæredes ab una et eundem Gsum Rycharski a
altera parte in Kotarczyno Die 29 ~~nono~~ Julij
Ao 1723tio in ordine exemptionis Obligatæ Sor-
tis confecta Holodia accidentali Igne combus-
ta et ædificia reliqua in parte desolata esse
liquent inquisitionibus quoque Gsum Wolen-
ski circa aprehensionem hujus ce Sortis
in Possessionem ædificium curiale forestam
et Holodium tumquoque Braxatorium et
Gasam Cmethonalem omnia potrefacta prævenis-
se quæ preter Gasam ad præsens visibi-
lem de integro collapsa extitisse ex nunc
vero existentia per Gsum Wolenski no-
viter extructa esse enaratur. partes autem

quia

(Quia taxa super ea uti pro nunc non existentia
per Judm imponi nequit) intuitu horum ce ædi
ficior. secum componendo Curiam Fl. quinqua
ginta forestam Fl. Viginti Holodium Fl. itid.
Viginti Gasam et Braxatorium per Fl. etiam Viginti
inter se taxarunt et Gso Kotarski Gasam ad præ
sens ~~[illegible]~~ manendem pro se dimitti optat igitur Ejus
modi compositione partium approbata, circaq
proprietatem Gasæ Gso Kotarski conservato et
Ideo quota Viginti Fl. pro Braxatorio pro Schæda
Gsi Wolenski cadente ex taxa ædificior. ex
clusa, restanti quoq Summa Nonaginta Fl.
Pol. pro reliquis ædificijs taxatis in binas
portiones dispartita quotam Quadraginta Fl.
Pol. quinq Fl. ex taxa ædificior. pro re Gsi Ko
tarski Actor. a Gso Wolenski Judm provenire
arbitratur ad quam quotam Summam
Ducentor. Fl. Pol. pro excisione Arborum
in Silvis præcipue Brum Szczepki per Gsum
Wolenski quotannis practicata inter ~~[illegible]~~ par
tes per ciso jurto accordatam similiter Gso Ko
tarski a Gso Wolenski concurrentem Judm
adjungit. ita ut utreq Summæ Summam duo
Millia quadringentorum quinquaginta Septem
Fl. Pol. efficiant Gsus vero Wolenski Summam
Octingentorum Fl. Pol. pro Contributionibus Re
volutione in Regno durante Exercitui Moschoviti
co et Confederatis Militibus ex Sortibus Brum
Kotarczyno et Szczepki per se possessis extra
ditis ex majori Summa Nongingentor. Fl. Pol.
in Regestro in fine Decri adjungendo posita per
Judm moderata in defectu quietationum, juramen
to comprobavit, cum itaq Sors Brum Kotarczy
no

250

Kotarczyno adusq totaliter per Gsum Wolenski
occupata Cujus quarta nonnisi pars pro re Gsi
Kotarski ex divisa Perticas in unum ~~in unum~~ e
dium computatas in Areis et Obus ~~tribus~~ trin
Campis Mille quadringentas Sex ~~Perticas~~ in se
retinere Bona vero Szczepki aequali divi
one utrisq Partibus cessa tantum modo tre
tas quadraginta Sex itiae perticas in se com
plectere palpantur ex quibus eisd Brum Kota
czyno et Szczepki Sortibus tertia nonn
si minor pars quantitatis perticar Gsum Ko
tarski respiciens a possesione Gsi Wolenski
abstrahitur, ideoq, licet et Summae Octingenta
Flo Pol tertia itiae pars Summam Ducen
Sexaginta Sex Flo Grossor Viginti Pol. absce
sam pro re Gsi Kotarski haereditam cadere vide
tur Judm tamen mente Constitutionis Anno
1776ti nonnisi in medietate Flo centum tri
ginta trium et Gros decem efficienti per Gsum
Kotarski Haeredem sufferi debere Judicari
alteram vero similem medietatem ad
Gsum Wolenski obligatorium Possessorem re
gulare sententiat hac igitur quota Centum
triginta Trium Flo Gros decem Polonicalium
ex majori Summa Ducento quadraginta quin
que Flo Pol pro desolatione Borrae et extaxa
Difficior pro manantis, pro re Gsi Kotarski
liquidata, ac exclusa, adhuc Summam Centum
undecem Flo Gros Viginti Pol praetensionem
Gsi Kotarski superrestasse adinvenit
sed Eadem super restanti ex Majori Summa Octin
gentor quinquaginta Tyn quem libet Tyn tri
ginta

Triginta Octo Grossis numerando Flo Mille Septuagin
ta Sex, Grossos Viginti Pol. efficienti in exemptio
nem pronunc Ex divisar. Sortium a Gso Kotarski
pro re Gsi Wolenski proveniri agnita detrun
cata statuit Iudm quatenus Gsus Bonifacius
Kotarski Summam Nogingentor. Sexaginta quin
que florenor. Pol. in Crastino festi Nativi
tatis Sancti Ioannis Baptistae Ao futuro
1786to ventura coram officio et Actis Crenę
Plocenę sub poena Banitionis in Casu con
traventionis circa Allaatonem faciendam
publicanda Gso Michaeli Wolenski Solvat
Idem vero Gsus Wolenski Eandem Summam
sub rigore supra posito levet nihilominus post
levationem de memorata Sorte ejd Summa
obnoxia ~~cum~~ intriduo condescendat hanc ce
quoq Possesionem Gso Kotarski cum in semi
B nationibus utrisq Oleodeby Inhortis dimittat idq subseorsiva
Poena Banitionis in primis et proximis Iudicijs
Trribus Plocenę proprij districtus publican
da Decreti Praesentis Vigore

Petrus Rudowski Cameranus Terris
Altus Plocę Judex Cendralis

Regestr przez Imć Pana Michała Wolinskiego Summa
niego tak na krudowanie Łąk iako też na budowanie przez wszel
kie errogowanych 1785go spisany

1mo	Na Szczepka na wykrudowanie Łąkow	Złotych Pol	300
2do	Na postawienie Dworu - - - - -	Złp Pol	1200
3tio	Spiechlerz - - - - - - - - -	Złp Pol	300
4to	Stodoły dwie y Spiechlerz w Stodole	Złp Pol	600

251

5to Szklep - - -

Actum in Fundo Bonorum Lochovo Magno Dgo
in Termino Cendnis Partibus Determinato Feria
Quinta In Octo Festi Sancti Andreae Apli celebrat
Die prima Mensis Decembris Anno Domini mil
lesimo Septingentesimo Octuagesimo Quinto In Pre
sentia Prudentum ac Nobilium Thomae Kowalewski Mel
chioris Mieczynski Burgrabiorum Pinczowien Piotri Felicis
Mieczynski Casimiri Karczewski Alberti Lochowski Locumtenentis
Pinczowien Nobilium ac aliorum plurium Congre
gatorum nec non Mlis Ptis Prudentibus Primi et Quatuor Mi
sicalis de Praezens Magna Authi et plurale ad alium pre
sens audamanus Assumpti Et Cuius audamanus
Officium Infrascripti Burgratiale Cong Pinczow in fundamento Dei in Jovis Cong
Quinta Feria secunda post Festum Omnium Sanctorum proxima illorum Die Octava
Mensis Novembris Anno Dni 1784 Prae Pro Cyprianum Theresiani et Theresiani
Regiensis Congis abunas et S. Laurentium Lochowski pro Abattera proxime Pre
sentante Deum Cendo Officij sui et S. Mauritium Cuiusdam Burgr Cong Pinczow
ad Bona praeta Contenta est determinato eorum Decreto Sententiarum est et
hoc Judm sive Offm Burgr unius absentia non Obstante mutuo Partium Procu
pta Capitale Cum prae pta tamen temperativa Assistentia Cendnorum Endeavor
sunt ante Omnia Computationem Documentorum Omnium et singularum
Causarum presens Emolumenti praeja per pte Conventionis Summarie mediante
tgi Comprobatione Juratoria demandet quibus Computatis ad inventig pte
tis scribis Stalis ob S. P. Casimiri et Joannis Lochowskich Partibus Vtrisque
num clericis cauis pte pte equaliter excludet et cauis Cui Competient
Cui pueri et Calculum si juste Cui Competunt tum pta si necessaria ad obtinendum
Incipiat, Inquisitionem si opportune Debebunt expediat solutionem Summa
rum si quae juste Cui debebuntur ab Administratione Cumulatum pterea num
pmetatis Sententiis, Debita quaeris et pdictis resolvat Omnes praetigos
Regens Decreto num Amicitat Totalig hunc Causam ad Contenta Omnium
Documentorum ac Allationum Partis actoris et pdictis pte Relatorialis
pta et pcolata ultinguens finaliter pro Jurta et aequo elucidat sic judicat
ac Mandatur cujus tvel quorum Decisioni pte ultig parere et acquiescere
Judicatum Pati subpena Brnis Ulo in Termino Cendnis supra pte
Contravenientis Publicam Pars Obtinentis aliis Decreto Eorum praemissa per eum
in se explicanda Pta temperativa prius Assistentia per ad Bona in acto Contenta
Officium Endeavorit Jurig Condescendendo Jurisdictionem suam Offendendo
pmemoratis pro Bono et securitate Publica circa rectum exercitium Officium

volta

solita fundarit Qua fundata Jurisdictione prius ad Jnscribendum Compantiæ pred
Cerdon Officio Authmare Intimarit Quo Jn 2mo Intimatione pribus et Quia Pred
Cypriano Chyrzewski et Theophila Regierska Conjugibus et quib Cert Jnsty
manit ad plt P. Laurentio Skowalewski Citato et Jndilanter plty Coram Officio
Cond Compareng ejd Offm pmens Exequendo Regulam Decreti ejus pmo
ntiatur Actus tenen pres Utrug Competare Dnorum Cond ad faciend pro
dend idque pmiss Conventionis Summonitis et sibi Communicand pmissa
Arbitratus tandem dumtaxat pres Deo subsequeng in pmissis satisfacta
pris se Compariment et Compla nationem subtracto modernus Cond
ment Deo Officio ad Jnspiciend Jn Decretum approbandi et Jnspiciendum
Regiones Remedium Cujus Complanationis tenor sequitur ejusmodi Jnsm
Quam quidem Complanationem Offm pmens in omnibus ejus punctis par
tis Rubris ligamentis Cateris Contentis approbat Confirmat et Rat hy
Jnvestiendo ejd pri actorie Culiet Dis Chyrzewskim Conjugibus actor
modietatem Solis in Bonis pmentionis Zochowo sid pat ob Res Carpenin
Fractuq et Jnsumen Jntrempta Pariter ejdem Cue Decessis matantu
in possessionem pinxit Eangq Jam in Anjs quam Sampsis exhibita ea
rum Valitis cum Juminalibus Solitis Exercitiis et ad Jnd mettendum
Judicio suo apparitorem cum Duobus Nobilibus ad sibi et deputant qui
satisfacient deputationi sue Eang pribus detinean Jnsertum nunc edition
Jntromisit Jnvenit ac Juratis partibus positione nomine impugnante
antradiam Reliquit Deque suorum ad Offm rursus fuit Relationem Ni
minus Offm pmens Adhuendo pmissis Complanationi Decreti Offm
Qualiter Jo Laurentius Skowalewski Summonem Decreti tenen Zoto
Supra expressata Complanatione pro salutato ac Jdipsis acceptato in et pro
Cuti Natis Sparmis Baptie Jn Anno Decurente futuro 1786 Venturo
Officio et actis Pros Bonis ad manus et Quietationem pris actoris ejus
Cypriano Chyrzewskim ejdq subpena Bonis Jnfra scriptis Contravenditis Pria ma
Jutationem faciend publicam Solvat et realiter Enumerat Dantis pcen
Robore

Mathias Skarczewski Burgi Cren Pctus Pocen Jud Cond

Offm Grene Cren Pocen ad Oblationem Dni
et Zochowskii Decanum Jndilate in Bonis infrascriptis
mi Generis infimis nominand inter Partes infra Cond
rand per Offm Burgi Grene Pocen ejdem manus Cond
Officij pria Absentis reproducen ad citationem actor
Grene ingrossand Excepit in Janore Sequene Jnsertat Ori
ginale Eiusdem Decani circa acta Presens est relatio
Qd Jo Pocen Feria Sexta in Vigilia Festi Sancti
Joannis Baptie celebrat die 23 Mensis Junii ao 1785

Miedzy Jchmc Pany Jmc Panem cypryanem Chyceń-
skim y Teresyą Begińską niegdy Jmc Pana Macieia Begeń-
skiego z niegdy Jmc Panią Ewą Zochowską z płodzoną Curlą
y niegdy zaś Macieia Zochowskiego w Ruerze Małżonkami
z iedney a Jmc Panem Janem Kawrzeńcem Kowalewskim
niegdy Jana Synem z niegdy Jmc Pani Barbary z płodzo-
nym Strzeżonego Jmc Macieia Zochowskiego wnetrium
z drugiey strony za poprzednicią nastąpiona ugoda y za-
pełnie postanowiona ugoda taliowa między temi
stronami zawieraiąca kompromissa wieczne trwa-
iąca ież kompromitujący maią między sobą
Jntentowany Process do Sądu Płockiego względnie roz-
działu Substancyi po niegdy Jchmc Panach Junic przy
Jmc Panu Kazimierzu Zabłockim y tymże Kazimierzu Za-
błockim między sobą rodzonych Zochowskich niegdy
zaś Strzeżonych Ewy y Barbary Zochowskich teżimpla-
tow Matce tak że Braciach rodzonych a tychże kom-
promissarzow Woycech na Dobrach Zochowie Sytuowa-
nych nie mniey Protestowaney przez Jmc Panią Chrze-
szkowską czyli raczey obie Matrondow Strzeżoney Sub-
stancyi calio przez niegdy Oyca tegoż Jmc Pana Kowa-
lewskiego tudzież y dzisieyszego kompromissarza dotąd
od Jmcia tegoż Pana y wyiaśnienia Kazimira
w obec Woiewodztwa Zochowskich pozwanego Pallu-
tacyi nie mniey Konfutacyi za Budowę pod dzi oczy-
ma tey Strzeżonej Pani Matki tudzież zgubioney z Dobr
Grodzkiego Płockiego Delict Zarzuconych Dóbr
Zochowa na którym Jaminie że z naiaśnieyszą Pan Kowa-
lewskii iż Pan Jmość Pani Teresa z Chrzeszkowskich Begeń-
skia wraz z nim iest naturalna Sukcessorka po rzeczo-
nych niegdy Jchmc Panach Janie y Kazimierzu Zoch
owskich całej Massie rodzonych y słusznie dział Sub
stancyi to iest połowa tąż Pannie do tegoż Brzeżną nieg
dy Sukcessorowi Agaty Begeńskiej a Siostry Jmc Pani
Teresy Chrzeszkowskiej wyhaczywszy tąż drogą po-
dług na Jmc Pana Kowalewskiego oprzeć rzeczy
towey na tych że Jchmc Panów Zochowskich nale-
żących tłoczy niegdy Jmc Pan Jan Kowalewski Oyciec
Kompromissanta prawem wieczystym Dawszemy
należ

253

415

nabył to iest czwarta część Substancyi teraz przez
Pana Kowalewskiego posiadaney # a też Imć Panią
Chyczewską należy się przeto załatwiaiąc pom
dzy sobą stopnie prawności niemiey przestaiąc
na Decyzyi przyiacielski a bardziey zachowuiąc
Miłość wrodzoną Imć Pan Kowalewski Imć Pan
Teressę z Begieńskich Chyczewską do równego dzi
po tyle zmniankownych Imć Panach Janie y Kasi
rzu Zochowskich wraz z sobą to iest Czwartey cze
iako dziś sprawa przez Oyca nabytego y Sukcess
onalnego po tychże Wsiach posiada inkludu
wtesz Część Czwartą porcyią Sukcessorow niegdy
Agaty Begieńskich a Siostry Imć Pani Chycze
ski względnie którey Porcyy Ichmć Państwo
iest oboie Małżonkowie pokoy y Ewikcyia n
rzecz Imć Pana Kowalewskiego zaręczaią y Zap
suią dobrowolnie przypuszcza y onesz za dziedzic
przyznaie y na tych mnieyst przez Sąd ziaidowy wyd
łać pozwala y do Possessyi przypuszcza zaś Ich
Państwo Chiczewscy oboie Małżonkowie od pretendow
ney Kalkulacyi iaką by nań należyć miała to
dziesz Bonifikacyi budowy odstępuią a wzgl
pensę teyże Kalkulacyi y budowy kontentuią
się Summę Złł Pol dwieście dico 200. którą Im
Pan Kowalewski ~~[illegible]~~
~~[illegible]~~
na Wilią S. Pana Chrzciciela w Roku Da Beg
1786 tym do Rąk wyliczyć obowiązuie się nie mn
Stodoły iedney Szczytami na Północ y Południe
stoiącey na Siedlisku Imć Pani Chiczewski pr
padaiącym będący teyże Imć Pani Chiczewskiey
odstępuie zaś stodoła druga która na tym że Sie
dlisku stoi ta Imć Pana Kowalewskiemu słu
żyć y aż do spustoszenia ze szczętem bez żadney
dla Imć Pana Kowalewskiego w tym przeszkody
stoić ma a że Summa 180. Tyrę przez niegdy
z Zasiewem Ozimnym
Mnieyszami zaś połowa
niegdy

Jchm Pana Macieia Begieńskiego Jmość Pani
Chyrzewskiey Woyca z Dobr Zachowa czyli czerscian
cronéy wyrzey Jmg Pani Chrzewskie przyznany
iako tranzfuzyia przed Xięgami Gr. Kaliskiemi
Roku 1740 przez tegoż Jmg Pana Begieńskiego
swoim y dzisieyszey Xiompłantie to iest Teresy
y Agaty Begieńskiey iako Curek Jmć nieżnie
na Dobrach Jmg Pana Jana Kowalewskiego zezna
na ☉znacza wrzetą teraz do zaspokoienia przez tąż
Jmg Panią Chyrzewską Jmg Panu Kowalewskiemu nale
zyszą która to Summa 1800 Złpy ~~marzym~~ na Dobrach
Bylinie swoich przez tegoż niegdy Jmg Pana Begień
skiego na rzecz téyże Jmg Pani Chrzewskiey y Agaty
Begieńskiey Curek zapisana wraz z prowizyią
od Xiążąt tegoż Jmg Pana Begieńskiego Dzie
giesz tyle wynoszącą do tąd nie iest zaspokoiona na pone
to tak Summę Złpy 1800 wraz z prowizyią tyleż
wynoszącą Mość Pani Teressa Chrzewska
w Assystencyi Matronki Cześnikowey Jmg Panu
Wawrzeńcowi Kowalewskiemu od Jmg Pan Franci
szka a Syna zięcdy Macieia Begieńskiego do
debrania przeleca czyli tąż iako z tąż niegdy
Jmg Pana Jana Kowalewskiego ~~wekslowany~~ we
dle obmowy wyrzey wyrażony Jarocińskiey wyrżnie teraz
na powrót Jmg Panu Kowalewskiemu iako Syno
wi tegoż Wawrzeńca prawnego y przyznane.
Która Kompłanacyia gdzie y wyszczególnienie y Kontrowersyia
obiedwie rzeczy y dobytmac Leżą zawsze tąż y dlatey
wigzery wagi ty ważone za Pana Liczowemu
do Assygnacyi y do włożenia tygodniowego podaią
y onąż podpisuią. Działo się Dnia tego Miesiąca pod
wzmiankowanie Roscelnym podczas Sądu odprawuiącey się kon
Odczytano.

podczas Sądow Tenia dla post Dominica Cantate

Cyprian Chyrzewski xł.

Teressa z Begińskich Chyrzewska xł.

Wawrzeniec Kowalewski xł.

Thomasz Jan Kowalewski

Michał Mielżyński

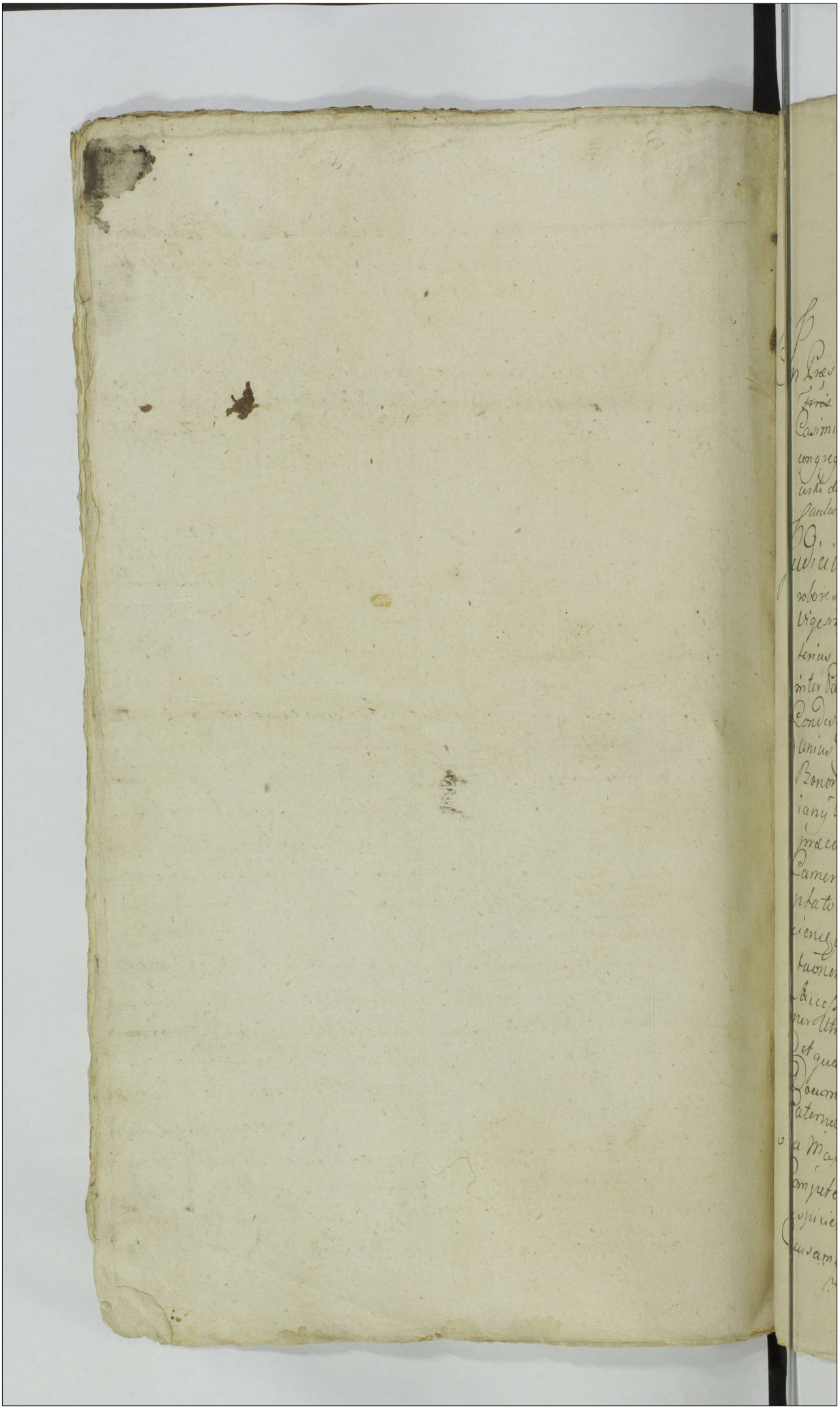

Actum in Fundo Bonor Koskowo Bogusędy Die 12ma Mensis Decembris Ao Dni 1785 idq in Trno Condnis

In Praesentia Gsor Bonaventurae Ciołkowski Camerarij Trris Valentini Josefowicz Instigatoris Trnium Plocen Casimiri Swieżyński ac alior Nobilium ad actum pfenz congregatt nec non Mlis Dni Gnalis Providi Mathaei Wernicki de Koskowo Bronisławice Auctu et Jurati actum praesentem Sacramentum.

Judicium Terrestre Plocense Subjudicatus Condrle robore Decror Trnium Plocen binor unius in Bilsko Die Vigesima Quinta Mensis Januarij Ao Dni 1783tio alterius in Pldelo Die 9na Mensis Octobris Ao 1784to inter Partes inferius specificatas prolator quibus mediante Condescensio Judicij Sui aut Gsor Camerariorum Trnium Plocen unius duorve absentia non obstante ad fundum pfenz Bonor Koskowo Bogusędy Rycharcice Gnaty ac Troiany tum Stradzewo est assignata Eisdeq Decretis praecomissum est, ut Judicium suum seu Officium Camerariale Trre Plocen mutuo Partium Sumptu captato Tempore pvia de adventu sui tempestive faciendae avisaone conducendae et condescensur Comportaonem Documentor massam Substantiae Paternae et Successivae enucleantium Eorunq Communicaonem per Utramq Partem praevio Jurto subsequendae Demandet quae subsecuta Comportaone et Communicaone Documentor revisoq Statu Bonor Massam Substantiae Paternae et Successivae constituat et ex constituta munda Massa Substantiae Paternae et Successivae Dotem Competentem Actrices Contas Jure Naturae et Successivo respiciens assignet, solluonemq Ejusdem Dotis determinet Causamq pfenz Juxta Trnum Partis Actt pro exigen

tia

gentia Legis Justitiae nihil intactum et irresolutum
relinquendo finaliter decidat, dijudicet et moderetur
Quor vel cujus Judicij aut Officij Camerarialis de
sioni Partes parere et Judicatum pati sub Poena B
nionis illo in Trno Condnis super Parte contravenien
publicanda sunt obstrictae alias ejsae Decris de Prmis
latioribus in se existens ad Bona in Actu contenta con
scendit Jurisdictionem suam Officiosam praecustodita p
us pace et securitate Publica fundavit, qua fundata Pa
ad Inscribendam comparitionem Eis Mnli acclamare
mandavit, quo in Trno acclamatorio Partibus et quae
Gsis Thoma Swieżynski et Apolonia de Koskowskie
vicem Conjugibus Actt et quae Conte in Assia Marit
pltr Gsis Joanne Bronis Koskowski et ~~[illegible]~~ Magdalena ita
de Koskowskie Congibus Actt et quae Conte in Assia Mar
pltr Mca Theresia de Kozłowskie primi olim Gsi Casimi
Koskowski secundi ad Pfens voti Mci Joannis Podoski Th
saurarij Raciasiensis separata Conte Matre et ~~[illegible]~~ Joanne
Dzie Koskowski Filio Citt et quae Matre in Assia Filij pltr
coram Judicio Pfens Condrli comparentibus et secum J
dicialiter controvertentibus quar Partium Controver
is coram se inductis exaudiit exequenae contenta Dec
tor, vigore quor Pfens peragitur Actus teneri Partes utr
comportare Documenta quaevis Massam substantiae
ternae et Successivae enucleantia idq praevijs Conscri
bendis et sibi ab invicem communicandis summa
is idq in instanti Judicium Condrle arbitratur et qu
niam Partes loco comportationis Documentorum ac Eorum
sibi communicationis Complanationem sub tractu
sentis Condnis inter se conscripserunt et Eamq su
scripserunt Judicioq suo Condrli ad approbandam po
xerunt proinde Judicium Condrle postulationi Partis
uti licitae annuendo hanc Complanationem cuju
tenor Sequitur talis: inseratur Complanatio

in omnibus

Między WJmą Pany Teressą z Kozłowskich Pierwszego, niegdy
WJmę Pa Kazimirza Kóskowskiego. teraźnieyszego zaś WJmę Pana
Jana Podoskiego Skarbnika Raciązkiego Separowaną Mał
żonkę Matką y Janem Kóskowskim w pierwszym małżeń
stwie spłodzonym Synem iedney, a Jmę Pany Tomaszem
Swieżyńskim y Apolonią także Janem Broniszem Kós
kowskim y Magdaleną Kóskowskiemi Małżonkami
tegoż niegdy WJmę Pa Kazimirza Kóskowskiego Corkami
w Assystencyi Mężow swych czyniącemi z drugiey strony
staie Ninieysza ugoda y wieczyście trwać maiąca Kom
planacya w Ninieyszych wyrazach iż wyżey wspomie
ni Jmę Pany Swieżyńscy y Koskowscy Małżonkowie
maiąc powodztwo Swe a wyposażenie z Dobr Oyczystych
y Stryjowskich Sukcessyonalnych do Ziemstwa Płockiego
przeciw wyżey wspomnionym Matce y Bratu intentowane
zkąd względem wynależenia Posagu okazania całkowi
tey Substancyi do Dobr Kóskowa y innych Konde
scensya wyznaczona na którey Kondescensyi porzuci
wszy Spory prawne a Przyiacielską biorąc przed się
Drogę oraz zważywszy wartość maiątku po Niegdy
Jmę Panach Pawle Alexandrze Stryjach y Kazimirzu Oy
cu Kóskowskich pozostałego a na Komplanuiących się
wedle Prawa Natury spadkuiącego takowym ugadza
ią się Sposobem iż gdy z Dekretu ziazdowego w Roku
1776tym na Groncie Dobr Kóskowa ferowanego oraz Re
gestru pozostałey Substancyi po niegdy WJmę Panu Kazi
mirzu Kóskowskim przez Małżonkę onegoż do Xięg
Grodz Płockich sposobem oblaty w Ru 1765tym podanego
a potym przez tęż W Matkę na terminie ziazdowym
z Mocy Dekretu Trybunalskiego zaprzysiężonego war

tość

tosć Substancyi tak Swojowskiey iako y Cyzystey z Summ
mi w Regestrze wyżey specyfikowanym wyrażonemi wraz
ztąd wypadszy Summę Caterdzieści Osm tysięcy Księset
Pięćdziesiąt y trzy Złp Pol wynosić obadwiescie na Kto
wartości Substancyi y całego maiątku tak po Swojach
iako y Cyzyey pozostałego Imci Pana Swieżyńskiego y K
łowskiey przestaiąc ponieważ Wsmę Pani z Kozłowskich
Dens Podolski Dożywociem Rku 1750 mcy przez niegdy W
Pana Kazimirza Kosłowskiego na rzecz swoią zeznanym
oraz zapisem Summy Dwoch tysięcy tymf przez tegoż
Męża Swego wtymże Rku uczynionym zaszczyta się p
to zapewniwszy Dożywocie na Cyzystey części oraz S
me Dwa tysiące tymf na złote reduktuiąc Dwa tysiące
set trzydzieści trzy Złp. gr Dziesięć Pol wynoszą Kos
cie się mianie Substancie Paterne ex Successiva
Dzieści z Sześć tysięcy Dziewięćset Złp gr Dwadzieścia
ztey Summy część Czwarta podług prawa na Pol
spadaiąca Ktorey wynosi Summa Jedenaście tysięcy Pię
Pięć Set iest na Imę Panią Apolonią z Kozłowskich Swi
Zyńską trzytysiące Sześset trzydzieści Pięć na Imę Pan
Magdalenę z Kozłowskich Kosłowską tyżeż Drugie
tałże na Imę Panią Katarzynę z Kozłowskich Zale
skąo trzecią Komplanuiących się Siostr trzecia tała
Summa ktorey na Gronie przy Wsmę Panu Janie
Dzieduszki Kozłowskim trzytysiące Złp. Pol. a u Wp
Xiędza Kanonika Siedmset Pięćdziesiąt u Imę Pana
Swieżyńskiego Osmdziesiąt pięć Złp Pol. Zostaie się
na Imę Panią Swieżyńską Kozłowską y Zakrzew
niegdy Wsmę Pana Kazimirza Kozłowskiego Corki pra
wa y przynależty a że ad rationem przynależącego
Imę Panią Swieżyńską y Kozłowską Summy Pięć
Siedmset pięćdziesiąt Złp Pol. od Wsmę Xiędza Maiętn

dzieg

ckiego Kanonika Płockiego Dekretem przysądzoną Drugą Ośm
Dziesiąt Pięć Złł. od Jmę Pana Kazimirza Strusińskiego
podniosły, nad to Każda z Onych po tysiącu Złł. Połł.
pod Dożywociem Matki Zostawiły przeto wystrąciwszy
Summy przez nich podniesione Osmset trzydzieści Pięć
na Każdą z Siostr przypadaiące oraz po tysiącu Złł.
Połł. pod Dożywociem Matki Zostawione na Każdą z
Siostr to iest na Jmę Panią Swieżyńską y Kóskowską
teraz po Dwa tysiące Złł. Połł. do Zapłacenia od Jmę Pana
Jana Dziedzica Kóskowskiego przynależy a po zgasłym
Życiu Matki po tysiącu Złł. Połł. z Dobr Oyczystych z Por
cyą z Dobr macierzystych na Siostry wszystkie przypa
dać będzie wedle ktorey ugody wyżey wspomniony
Jmę Pan Jan Dziedzic Kóskowski Jmę Paniom Apolo
nij Jmę Pa Tomasza Swieżyńskiego y Magdalenie Jmę
Pana Jana Bronisza Kóskowskiego Małżonkom Kósko
wskim Siostrom swym rodzonym z Dobr Stryiowskich
przez Siebie posiadanych każdey po Dwa tysiące Złł. Połł.
z prowizyą pułtoruletnią przez Strony komplanuiące
się na Summę Trzysta Złł. Połł. dla Jmę Panow Tomasza
Swieżyńskiego y Jana Bronisza Kóskowskiego przypaść
maiącą ugodzoną na Zajutrz po S. Janie Chrzcicielu
w Rku da BOG. przyszłym 1786tym przed Xięgami Grod
Płockiemi Oryginalną za Lokacyą a prowizyonalną do
Rąk Jmę Panow Tomasza Swieżyńskiego y Jana Broni
sza Kóskowskiego rzetelnie oddać y wyliczyć przyrze
ka co się Zaś tycze Prowizyi od Dekretu Działo
wego zaległey poniewasz WJmę Pani Podoska Matka
Gronta Dekretem dla Siostr wydzielone posiadała
y z Onych użytek odbierała od ktorey prowizya Posa
gowa słusznie przynależy się lubo ta w Większey

Części należyć okazuie się przecięż idąc powolnością z Matką
wspomnieni Jmć Panowie Swieżyński y Koskowski
na Summie trzystu Złł. Poll. za Prowizyą zaległą
sobie należącą przestaią która to Summa prowizyonal
na od W. Matki należąca się takowym ma być płaco
na Sposobem to iest Sto Pięćdziesiąt Złotych Poll.
na Zajutrz po S. Janie „Chrzcicielu" w Ru da BOG. przyszłym
1786tym a zaś Drugie Sto Pięćdziesiąt Złotych Polskich
w Ru 1787mym na Wigilią S. Jana Chrzciciela do Rąk
wspomnionych Jmć Pana Tomasza Swieżyńskiego y
Jana Kóskowskiego przed Xięgami Grodu Płockie
go pod Osobnym Rygorem w Dekrecie ziazdo
wym Oznaczonym wypłacić asekuruie się Na
ktorym terminie liczenia Summy Oryginalney
Jmć Panowie Swieżyński y Koskowski Małżonki
Swoie do Zakwitowania stawić przyrzekaią oraz Jmć Pan
Jan Bronisz Kóskowski na tymże Terminie Re
kompensę dla Małżonki swey uczynić deklaruie
co zaś przynależy Processu na Terminie ziazdowym
Otrzymanego ponieważ Jmć Pan Jan Dziedzic Kos
wski Kalkulacyi z Męcieniżny przez Jmć Pana Ja
na Bronisza Kóskowskiego posiadaney odstępuie
przeto y Jmć Pan Jan Bronisz Kóskowski z Jmć Pa
nem Swieżyńskim za Kondemnatę Grzywien
nieżądaią owszem onę znoszą y uchylaią a zaś Mę
cieniżnę w Posessyą Jmć Pana Dziedzica Zebrawszy
Zasiew Ozimny Jmć Pan Bronisz oddać asekuruie się
którą to Komplanacyą y w niey wyrażone Kondycye
Strony Obydwie we wszystkich Punktach wstrzymać
w Trzeciey Części

+ ziscie

ziścić y dotrzymać na wzaiem sobie przyrzekaią w przypadku niedotrzymania forum Ziemstwa Płockiego sobie na znaczaią y tę Komplanacyą do approbacyi Sądowi Ziazdowemu podaią y Na to się Rękami własnemi podpisuią. Działo się w Koskowie Bogusędach podczas agituiącey się Kondescensyi Dnia 14. Grudnia 1785go Roku.

Teressa z Kozłowskich Podoska R. T.

Jan Koskowski mpp

Tomasz Swieżyński mpp

Apolonia z Koskowskich Swieżyńska R. T.

Jan Koskowski Rotmistrz mpp

Magdalena Koskowska Vu

Bonawentura Ciołkowski przy Domu Przyiaciel Offna

Walenty Jozefowicz Burgrabia Grodzki Płocki przytym będący

Kazimierz Swieżyński Przytym będący Offna

Officium Praesens Crucis Capitis Plocensis ad Oblationem Dni Joannis Koskowski Decanum Condit. infrascriptum in Bonis inferius nominatis inter Ptes infra exaratis Per Judicium Subjudicatus Trib. Plocensis prolatum manuque eiusdem judicii propria subscriptum reproducitur ad Cancellariam Actisque Praesentis Ingrossatis Suscepto nitenere Sigillum (inserat) ~~Rectoris Consil.~~ Originali Eiusdem Decani Circa Acta praesentis ut Relict.

In Civitate Plocensi Feria 6ta In Vigilia Festi Nativitatis S. Joannis Baptistae Salutis Dei 13 Mensis Junii ad Vidt.

omnibus Punctis, clausulis, et Articullis approbat confirmat et ratificat, decernendo quatenus in satisfactionem Eiusdem Complanationi Gsus Joannes Dziedzic Koskowski Summas Dotales et quidem Gsae Swieżyńska Summam Duorum Millium Florenor Polonicall, Gsae vero Koskowska similem Summam Duor Millium Florenor Polonicalium originales atq Trecentor Summam Florenor Polonicall Provisionalem Cuiq Eas Centum Quinquaginta Florenor Polonicalium in et pro Crastino festi Nativitatis Sancti Joannis Baptae Anno futuro 1786to iam vero Mca Podoska Mater in vim Provisionis similem Summam Trecentor Florenorum Polonicall et quidem Summam Centum Quinquaginta Florenor Poll in et pro Crastino festi Sancti Joannis Baptae Ao imminens 1786to alteram vero similem Summam Centum quinquaginta Florenor Polonicalium in et pro Vigilia festi Nattis Sancti Joannis Baptistae in Ao 1787mo incidens Coram Officio et Actis Crens Plocens sub Poena Banionis in Casu Contraventionis circa Mationem in ibidem faciendam in quo liber Trno Solutioni praefixo publicanda distinctim, et quidem Originales Summas praevia in bonis mundis et liberis providendae securitate, iam vero Provisionales ad Manus Meritor solvat et enumeret iam quoq Condemnationem ex Parte Gsor Swieżyńskich et Koskowskich Congum super Mca Podoska et Gso Koskowski Matre et filio in Trno Condnis in Bonis Koskowo Bogusędy Die 14ta mensis Junij Ao 1784to agitall obtentam et Publicall actisq Crens Plocens Die 6ta Octobris Ao Eodem oblatuatam consentientibus Eisdem Gsis Swieżyńskie et Koskowskie Conjugibus Judicium Condrle sine Poenis cassat Doreli Pfens Vigore

Antonius Woznicki Subjudex Trns Pllus Plocens

Decretum Condrle in fun
do Bonor Koskowo Bogu
sędy inter M Podoska Kos-
kowski ab Una et Gl Swie-
żyńskie et Koskowskie
Parte ab altera

Prolatum

1785

426

48

Actum in Iudo Dñi Rathkowo pra Secunda post Dñi Epiphaniarum Publicor die 22da mensis maij Ao. D. 1786to ibique in termino Con-
dessensionis Per Aduocatum Partium ipsa terminato

In Causa Spectabilis et Nobilis Pauli Rathkowski Cmi
oram S. Regiae Maiestatis Secretarij Generalis Capitaneatus Dnus Locum Tenens in Praesentia Spectabilis Francisci Ignatij Cami-
nskij Dni Loci Regimentarij Rathkowiensis Matthiae Possaynskij Dni Pleb. Loci Regimentarij Rathkowiensis Albert Szymanowski Dignitatis Aquilifer
Adami Krasnowolski Albert Szymanowski Dignitatis Aquilifer
Pauli Malkowski ex altera ad actum Praesentem Congregandi suo non
Dni Ibi Praemissi Rapharis Wyrzesiak de Rathkowo Actitis exposita
Actum Feria Quinta ante Festum Purificationis Beatae Mariae Virginis
Anno Domini Millesimo Septingentesimo Octuagesimo Sexto Coram Nobili Officio Loci Regimentarij Rathkowiensis ex Publica Authoritate Regia
Officij Loci Regimentarij Rathkowiensis Regiae Maiestatis Judicio Regio Ordinario Nobis Commissis Praesentibus Testibus ad Infrascripta
minime quaeritis ac Curae Officij Judicij Regij Loci Regimentarij Rathkowiensis Regiae Maiestatis Judicio Regio Ordinario Nobis Commissis Praesentibus Testibus ad Infrascripta
te formitate Deductum Actum Medium Hodiernum Pridianum, pro 2da post Dñi Proclamat
Quadragesimales proxima nempe Dei Sketa mensis martij Anno Dni
1787mo Inter Spectabilem Dñum Joannem Nepomucenum Rozycki Vexillifer
Rathkowiensem Regiae Maiestatis Secretarium Capitaneatus Rathkowiensis Locum Tenentem Actorem ex una
Dñi Petrum Nepomucenum Rozycki Vexillifer Rathkowiensem Regiae Maiestatis Secretarium Capitaneatus Rathkowiensis Locum Tenentem Actorem ex una
parte Actum et Citatum ex altera Dñi Paulum Rathkowski Dapifer Regiae Maiestatis Secretarium Capitaneatus Rathkowiensis Locum Tenentem Actorem ex una
Actis et Dñi Petri Actum Rathkowski Dapifer Regiae Maiestatis Secretarium Capitaneatus Rathkowiensis Locum Tenentem Actorem ex una

bant Bonifacionem Ratensionum p. Pro. admicum habitan
ommodam inuenient Spetu Fultionis Rega quidam ea qua
Competient Declarabunt Jurte pro Bonis minoli Negotij eclip
ent Tuos p. gent Regoli Decretu Annuerent totum que tam
Causam ad Certum Termin ad et Bottonum Plium finaliter mi
Intuitum et Expressatum relinquendo prediguentia legis et Jubb
Decidit Dijudicabunt Cum vel quod Decisorii Pro. Parere tetigui
esse ad judicad Pte sub Pena Rationis illo mo Condnis Supo
Pro. Contravenien Publicare Debebunt ac Tenebuntur Quita Pena
Duplicis Quatuor Cum Marcar Pte Pro. Bonis Compensacia Judi
cio vero Suo p. medium ministrati Sub Rigore Pena Pampe
nis et Regio Regialium Citandus Solita Jure Mandi Solocenda
mo quo Condnis Imo Pro. quos voluerint et quos negotium o
posuerit adiutant Sub Rigore que Supra Comparere ac
Judicato obedire Contingent ad Pena mi Aur Centum Judicia
dos Jordemque Jurisdictionem Jean provisa Omni pace et Secu
rate Publica Actoris Jurdicis Congrua Judicavit Qua Sentencia
Pro. ad sui Comparendum Comparitionem qui mi Scribena Mihi Jo
prasino Reclamare Demandavit qui bus audamatis et quidem Jo
Joanne Suscepturo Mo Pbero et Simone Batibus Jure Jo
mani Rodigbi Actis et Citandis Joannem Rodigbi Jurisdicien
Fratis sui mne p. Citandum Paulo Sutkowsky Dapifero Jurisdicien
Citandum Citandis p. Mum Bogumilo de Stabielie Curia Mi Sutkowsky
Conte Mabe et Valentino Sutkowsky Dapifero Jurisdicien Plium Quo
Citandum Citandis p. Mum Eunq Valentinum Sutkowsky Plium Quo
Supradicti Matris Suasione p. Mum Comparere et Jeum Judiciali
ter Controversiq quarum Plium Controversiq Pro. Jeunq Con
descensionale Secundis Acinquens Regula Dem ac quo Jeunq
fundata est Juri dictio Actis Omnia Pro. Ultrag ad Responsio per
Judicio nostro mi Judicio Officij Cleri Plauri Actoris Actis Jeunq
Lectionem et Reservationem cas Actoris Omnio Obrigillatis mihi Jeun
mi Mo Reponi mi juratis Singulis q mi mistrati Quoniam Pro.
Pre mihi Satis faciens Sententia Officij Chi Jo Decisorialis
dam mi quo nri mi brevis Cathedri obligillatis Reposuerunt Promi
de Satisfactione mi q mi fuis Pro. Declarata In quo mi brevis
reservatis mi Scripsatoris Cedulq Pro. Communicat Ultra
mi cedio nem Dem Executivi procedens Sub alterna mi quisitis
ner ad Sanctitatis Suae et Pro. Actoris Pro. Ultrag mi mistrati
Quam Cenet et addictis mihi ad mo nuntiandum Pro. Jeunq
mi Scripsatoris Actorum Sacti Actoris Restituerunt Jam Man
Paulo Sutkowsky Dapifero Culmovien Quo Sacti ac Jeunq
Quam et Jo annem Rodigbi Sua et Fratris Quod Pro. Actoris
ac Juramento Pte qua Presentia Pro. Sub alterna mi Scripsatoris
via Sua Consenserunt Sacto Mo nuinent Sibi Communicent Sa
seribant et In quo nem Quam Educant Quo mi mistrati Con
parunt Quos ei Jeunq Jeunq Pro. Actoris
Sex nem Pte Testibus Educunt ad quarum Educta Lectionem
Pro. Condescendit quibus Lectis et Cum mi quo mi bus mi Judicio
Educti nunc Reposita et reservati Jeunq Pontata quoniam Mu
Paulus Sutkowsky Dapifer Culmovien Jam Pro. Tempis quo
pium mi Notarium mi propinquitate cum Jeunq Actoris Jeunq
Sed tenq mi Scripsatoris Jeunq Professionis Pro. Testium et Jeunq
Jo. Rodigbi Jeunq Actoris objecti ad quos Jeunq Dem

Executivi in cujus nam Fundo Sint peractae et ex Eisdem Subalternis In-
quo nibus per Ptes Eductis absq Comportatione Seu Repositione
Documentorum in Supplementum Praemissarum in quorum Necessa-
riorum Plene se informari haut valet Comportatio autem Docu-
mentorum Dictum Praemisso Executivo Officio suo Condili non est
Praecomissa ideo ne Ptibus aliquod Inferri videatur Praejudicium
Causam Stare Cum toto Eius effectu de Ptibus ipsis ex Supraseri-
ptis Circumstantijs Rursus ad Judm Officij Cenae Plocenae Ple-
num unde est Emersa Primosque et proximos Tmos in Ibidem
Celebrandae remittit Judicandae Conservando Ptibus Eisdem Terminum
Sine quavis additione Comparendi Paratum Peremptorium In quo-
nes autem Utrarum Ptium tam in Plano Judicio Eductae et nunc
Praesentes in Offo Condili Reservatae quae et Subalternae per Suum
Offm expeditae in binis Rotulis Ocularis Ptibus extraduntur ad Pri-
gorem et protendentiam fundorum in Bonis Rotlaus sed probandae

Mathias Szarzewski Burgr Crenae Plocenae Judex Condlis

Paulus Sulkowski Bl Plocenae Judex Condilis Ffria

Offm praesens Crenae Capitt Plocenae ad Oblationem Tuosi Jose-
phi Paprocki Decretum Condrle Inpti Inferius explanandae per
Offm Burgrabiale Crenae Plocenae platum Manibus Eiusdem Offi-
cij propriis Subscriptt reproducendae ad Acticandum Actum
Poenae ingrossandae Suscepit in Tenore Tali (Infra)
Originale Eiusdem Decreti Circa Acta est Relictum.

In Cro Plocenae Feria Secunda pt Fm Nattis Sancti Joannis
Baptistae Lt proxima Scilicet die 26ta mensis Junij
A Domini 1786to

Actum in Trunk Generum Loci Ecclesiastica Pensi
Secunda in vigilia Festi Omnium Sanctorum videlicet
Die Vigesima Prima Mensis Octobris Anno Domini
1785to. In Presentia Dñi Josephi Dobrolly, Martiani
Borowsky, Augustini Bezinsky, Stanislay Dzierzkowsky,
Mathiæ Swierczensky aliorumq; plurimorum Fidedignorum
ad Actum presens congregatorum nec non Mei Notarii Publici
Regni Romani Mozola de Starozreby Curiæ et Juratis
Actum presens Actamanu et Sigillo adstanty.

Officium Inscriptum Burgrabiale Civitatis Plocensis Executoriale
Innitendo Decreto Civitatis Plocensis Executoriali Dñi Actore ejusq; in Cro
Plocensi in Judicijs Regijs Plocensibus vigore in determinatione Feriæ Tertiæ
Post Diem Festi Sanctæ Annæ Matris Deiparæ Gloriosissimæ Virginis
Mariæ nempe Die Vigesima Sexta Mensis Julij Anno Domini
1785to in Crone Habemus ex Relatione Actoris Coram Actis Officij
presens per Mihi Infranominatum Recognita cujus Tenor Sequitur
Tenor Talis Actum in Civitate Plocensi Sabbato Post Festum Sanctorum Petri
et Pauli Apostolorum Proxime videlicet Die Secunda Mensis Julij Anno
Domini 1785to. Coram Officio Judicij Regij Civitatis Plocensis Capitalis
pleno Comparens Magnificus Dominus Romanus Mozola
de Starozreby Curiæ et Juratus palam, nisi dum Instructa
habeat literalia sigillata pro Judicijs Officij Judicij Terrestris
Teneri se quem Cum Instrumento Renunciatorio Mozola de Starozreby
Bromirsky Plocensis ac Capitaneus Ordinis Sancti Stanislai Equestris Vobis Magnifico Burgravio et Officialibus Castrensibus
Plocensibus ac Pincenden Krasnowsky Parte Juris citato de Officij
Vestri Decimi vestris gratiose Vobis Jure Regio et hodierna
qua hac in Parte fungimur Capitali Authoritate mandavimus ut in Causis Querelarum Causarij Officij Judicij Terrestris
Capitalis Civitatis Plocensis Tria Secunda prius vel Primius absque ullo
Plocensi celebrando plene ac peremptorie Comparendi Citationem ad
Instantiam Magnifici Francisci Alberti, et Lucæ Bradzinski Inter se
Teneri non Captivitatis Actis Dni vos in Terrenis Legi novellæ
in Statuto Sancitæ ac Decreto ultimarii Judicij Officij Terrestris
Civitatis Plocensis Die Vigesima Octava Februarij Anno
presens Inter se Actis abinde, et te Krasnowsky citatum
Parte ab Altera probato voluntatem Summæ Quadrigentorum
Florenorum Septuaginta quatuor Florenos Polonicos Seu Arcum
Primæ Septem Alterius Decuplicis Quadringentos,
Tertiæ Septem Centos Denique in Sublationem Condemnationum Quadruplicis quadringentos Marcarum
Polonicalium ad manus Actis ac judicanz nec non

130
32

Condemnationi ꝛ. Ano supradicte exarati Decreti
et rei nempe die vigesima septima Mensis et Anni
superte ex Parte dicti Rnd Contravenientes Edicti Decreto
lie et publicate citant ad videndum et audiendum te
Krasewski citatum Jure vietum ad Attentanz Justificationes
Processus ex Parte dicti super vobis in premissis iuratis
per Sententiam Judicij Officij Castri stringi Duo Justificum
Domus sua seu Portes in Denis Zochowo dicti tuas Fuerunt
Ejus Processij Obnoxias vti Juxe victus per vos Jussos
Burgrabios Officiales seu quemquidem vestri a Judicio Officij
Vestri ad Denes in Ejus supradicte Summa duodecim
Denum Septuaginta quatuor florenos Polt et Barnis ad
esum supra de dicta Annotatis Decreto Judicij Officij
Vestri adjudicati pro re iuratum dicti Executionis
tradendis declarari et rei Prout Juris formalitate vo
bis cum procedi mandari ac id quod negotium presen
poposcerit status et Sententiarii in eius pariturii et
Judicialiter responsuri Datum in Cro Tuesday Die
vigesima octava Mensis Junij Anno Domini
Dicti cum Pasti citatis ad Dena Zochowo Die modici
in dicta Contenta Detulit Expertavit pesuit Relig
et de Positione notificavit de qua presentes Mihi fu
Relationem ex dicti Cro Capitis Tuesday presentis
Junij mane proxima lectum cum dicti per Judicium
Louis Sigilli Castri Illius in Diem hodiernam rite ca
et devenies Partibus Ipsis et quidem Ejus Francisco
Alberto et Lucæ Capitanis dicti pre Cum Ejus Officium
suum Capitanis sus et Fratrum cum Ejus Officium
aliis Cro Tuesday citatis per Cum Paulum Subditum
Judicium Officij Ejus Decernit Quatenus Partes Simul
Actoria Docent de Septima Comitatione Partis Simul
palitur sunt Actoris Dis parent ind instanter Judicium
guriam Ejus Pars dicti satisfaciens Vencentii Judicium
sui Decretum inter se dicti absens et Vincentium
Krasewski citatum Prte ab altera in Judicio Officij
presens Die vigesima octava Mensis Februarij Anno
Coram in Contumaciam Ejus citati prodicti Quatuor
mediante Summa quadringenta Septuaginta Quatuor
Solt cum Punis Prima Septem, altera Septem
Quatuor erat tertia Septem, Quarta Quadraginta
Decem mensa Solt in sublationem Condemnationis

Ejus dicti

vijs Reld a prefato citato est adjudicata / dum videlicet
dum publicabe Sente Sadnis Dei vigesima septime
mensis Junij Ao anteri per Sm Franciscum Capellinis
suo et Sor Alberti ac Sue fratrum Inter se et suj Sequen
Capellinisch nne cum Scribatum Sm Casarelly me non notarios
membrate Summe ac Marcas supra de Lecta Exarata Decreto
adjudicatis Contraventionis Allegatis Decreto Coram Actis
Officij presens fuit reprimit suo in judicio tabij me Stado de lege
Sua Conditione Dovet Decretum Executionis pro tradend
Bonis Pochavo seu Parte eorum Bonorum per Piten citato
possessis ea possit pinde Judex Officij presens instructis Conis
Actis adinventa non Attenta partis Originalitas Citata
Juresicta Centum alias Partis Reld Jure vincere primo
ex periri, deinde prosequi tandem pro Dere recedivis
vijs Decretis Distinctum prelatis mandavit man-
do alque Jpsen in pdens ad citandum Reld ex adversa
ad se pro Justificatione Processus Edicti deinde statuyt
Judex Quatenus Jus Cardus Turcesky Burgi Sui Jpsen
satisfaciens lege et exis manens Officij ad Sermand
Pdi Juresicti requisitionem Deniq Jpsa ea Libito non ne-
Obstantibus quibuscis Jmpugnationibus alid Juriam quovis
nomine Hueredum vel Possessor stante Processu et ante Trad-
tionem in Executionem Decreti Jpsen acquisitionis Oppeji
tionibus Relatione ad Casum Jpsen pte vel Inscribenes
non Attentis, et an Mandatus quo cunq titulo Interpeld
cant Inter presentes ac Omnis de Evacuatione Decreti pre-
allegate Partibus sive Partituenes Certum Comissed ad
Locandum negotij Principalis et Processij Provisiad
Summe superius Expresse ac Marcas Bonis supra specif-
calis Correspondes in Jurisdictione Partis Reld Juresictis
in realem et Actualem Possessionem sub Bonis ea
rejiger Officiales legibus Actj prescriptis presentj Sta
tim Admittat et Dimittat, nemo vero Eam Executionem
seu potius Traditionem per se vel subordinatas Per-
nas Impugnare, Guerras Concitare, Tumultus Excitare
aut quovis modo impedire sub Bonis juxta resenandam
legem Jnd Audeat presumat. Decreti Jpsen vigore
Et Actis Ego Capitaneus Rodericus Rescius Provisionis Ejusdem
propria Manu Subscripsi et Solitum Regius Castri Ellinis.

Jus

Pallo Confixionem Idem Officium Burgy Cry Plocen Ex
Agros Jisc Gnis Czaplinskim in Summa superius Expressa
Quadringentorum Septuaginta Quatuor Pol. Tum ~~[illegible]~~
~~[illegible]~~ Pienis supra exaratis tradit
Dimittit et porrigit ~~[illegible]~~ prout Ipsum tradidit
dimisit et porrexit ac pervocem Mtis Partem
Actoream in Agros supradictos ~~[illegible]~~
~~[illegible]~~ nemine Impugnante
nec Contradicente Intromisit et in Possessione
reliquit Decreti sui Executorialis vigore.

Carolus Turowski Burgrabius Castrensis Plocen

Officium Praesens Curae Capitis Plocen ad Oblationem Gnis Francisci Czaplinski ex traditionem infra scriptam in Bonis infernis nominatae per Officium Burgrae Cry Plocen pro Pte in praeexpressa expedi Manuque eiusdem Gnis Burgrabii Subscriptam reproducere ad Actionem Actisque Praesens ingrossandam Suscepit in Senere Legum (maxime) Originali eiusdem Traditionis circa Acta Praesens est relicta

~~[illegible]~~

In Cro Plocen f. 6. ~~[illegible]~~ in Crno festi SS. Petri et Pauli Apostolorum Sicilicet Die 30 Mensis Junii Ao 1786

435

[illegible]

Suum ad Judm Edictt

[illegible]

[illegible]

[illegible]

Suum ad Judm

Suum ad Judicium

Edictt Controversijs

Suum ad Judm

Officium Cameraniale Terre Plocen. Insistendo Decreto Judicij Terris Plocen. In Plocko die ~~Decima~~ Tertia Mensis Octobris Ao 1782 Inter Gg. Petrum Nicolaum et Carolum Jaroszewskie Act. Ab una et MM. Kadłubowskie Kozłowskie Zerawskie Lucores videlicet Ob. M. Pauli Jaroszewski Luccamerarij Ptus Plocen. Act. Ab altera parte lato Condescensionem Officij Sui Cameranalis ad B. Jaroszewo Zagroba et Smolino Captato tempore ad Invenienti Tra Zelam Ante Ftum S. Jacobi Apostoli Ao praesenti Venturum pro termino eiusdem Condescensioni praefigit et haec die ex Requisitione Gg. Jaroszewskich Act. ad Sigrasera Bona Se Condescensarum determinat de hoc eiusdem Sui Ibidem Advertu Partes tempestive Obdestinat Dat. In Plonsko die 17 Junij 1786

Petrus Rudowski C. T. Plocen.

~~Officium praesens Cred. Capitt. Plocen. ad Oblationem Gnosi Jaroszewski Avisationem infrascriptam Terminum Condnis in Bonis inferius Nominatum Agitatum inter Partes infra exaranda Agitandum determinatum per Officium Terrae Plocen. facto Manuq. Ejusdem Gnosi Camerarij Terris Plocen. propria Subscript. Reproducendum ad Acta eandem Actisq. praesentem Ingrossandum Suscepit in tenore Sequentem (Inserat) Ordinem Originale vero Ejusdem Avisationis Circa Actum praesentem est Relictum~~

In Cro Plocen. Sabbato post Festum SS. Petri et Pauli Apptor. proximo Scilicet Die Mensis Julij Ao 1786

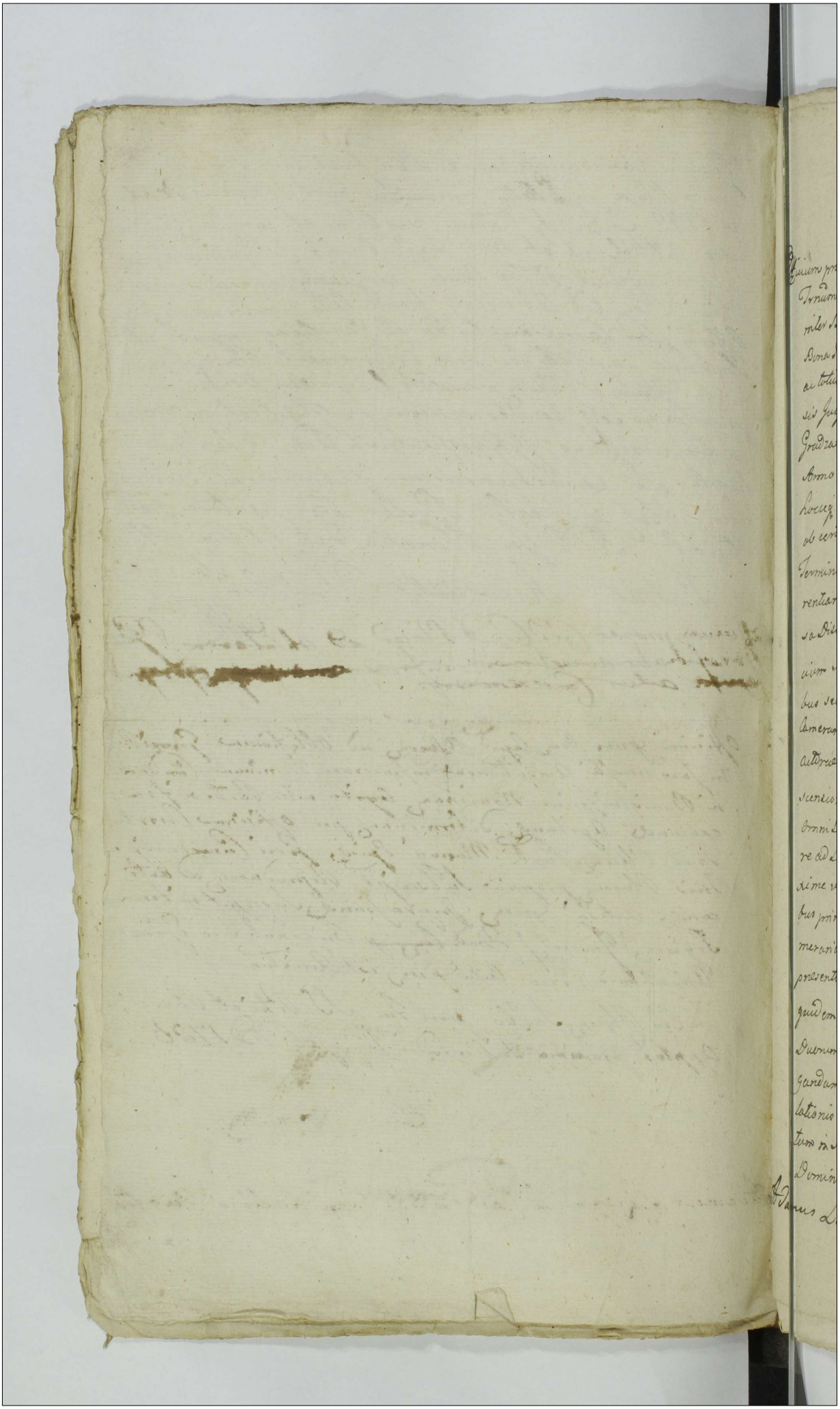

A·GR·SE

5.1

Officium praesens Campestre Granitiale Plocens. Camerariatus Quandoquidem Trnum Condescensionis Campestris Granitialis in loco Differentiarum inter Bona Krzyzanowo Gnozi Jacobi Zglinicki haereditate ab una, et Bona Parzeń Celsissimi Principis Christophori Szembeki Episcopi Plocens. ac totius Capituli itidem Plocens. haereditate parte ab altera Die Tertia mensis Julij in Anno nunc currenti idq ex prorogatione sui Officij in Gradzanowo Zbąskie Die Vigesima Octava mensis Aprilis, praesenti Anno Datuola, et ad acta Castrens. Plocens. Die Secunda mensis Maij, hocceq anno per oblatam porrecta proxime imminentem, ~~ac ex~~ ob certas sui officij legalitates nullo modo expedire valet, ne itaq Terminus Condescensionis ejusdem Granitialis Campestris in loco Differentiarum inter praenominata Bona Krzyzanowo et Parzeń in Causa Dislimitationis per Decretum Judicij Trnis Plocens. ad ~~Illum~~ Judicium Succamerariale mente legis pro dispeditatione remissa, Partibus secum disceptantibus evanescere videatur, Ideo Officium praesens Camerariale Granitiale ~~affectatum~~ affectationi Gnozi Jacobi Zglinicki tanquam Partis actoreae principaliter agentis annuendo, hunc ce Trnum ejusdem condescensionis Granitialis inter sepedicta Bona Krzyzanowo et Parzeń cum omni Decreti executivi, anteriorumq ac adcitationum vigore ac rigore ad Diem Decimam Quintam mensis Septembris, in Anno praesens proxime venturam prorogat limitat, et Differt, Conservando tam Partibus principaliter agentibus, quam et adcitatis coram Judicio Succamerariali, aut suo Officio Camerariali Granitiali Trnum illo in Trno praesenti prorogatione praefixo Comparendi peremptorium, Quam quidem prorogationem per ministerialem Quemvis in praesentia Duorum Nobilium in loco Differentiarum Bnrum coronae promulgandam, Partibus notificandae, et coram actis Crens. Plocens. modo Relationis recognoscendam censet prorogationis praesens Vigore Datum in Bonis Sumino Die Vigesima Sexta mensis Junij, Anno Domini 1786to.

Adamus Łączyński Camerarius Granitialis Pltus Plocens.

Plica

438

Offm psens Cren Capitt Plocen ad Oblationem
Gsi Stanislai Siekluckii Prorogaonem Actus Condnei Jnr Boria
Krzyżanowo abuna Parzeń pte ab altera
~~[illegible]~~ et ~~Krzyżanowo~~ agitanes p Offm Cmte
Graniciale Ploc factam, manuq Ejusd Gsi Camerarij
Subscripti Reproducen ad acticanes actisq psens
Jngrossanes Suscepit in Tenore Sequen Jnserat
Originale Ejusd Prorogationis Circa acta psens
est Relictum

Jnsro Plocen F3tia pt Tm Visitaonis JV manil proxa scilicet
Die 4ta mensis Julij ao Dni 1786to

439

Actus Gendris ~~Cra~~
Gramitial
~~[illegible]~~ inter B.
Panen et Krzyza
nowo agitanc Pro
rogatio Facta
1786 Ao

Jn Cro Plocen

Officium infrascriptum Burgrabiale Crenae Plocenae Lustiquiae ob Suas indispensabiles legalitates pro Tmo Condescensionis in Bonis Wardatki et Tige virtute Decreti in Judicijs Crenae Capitli Plocenae Die Sexta mensis Martij Ao Currente inter SS Gaspar Gutkowski Actor ab Una, Bartholomaeum Paulum et Valentinum Nadratowskie Cttos. Pte altera injunctae ad praemissa bona Condescensionis lati per literas avisatoriales determinato nempe Die Decima mensis et Anni Currente Incidenti ad haec bona nulla tenus Condescendere Valet Ea propter ne in Terminus hujusce Condescensionis Evanescere Videatur praelibatam Condescensionem ad Diem Decimam Octavam Mensis Septembris Ao praesenti Venturam cum Omni Rigore ac robore Supra de actu Expressi Decreti prorogat ac differt Conservanae tam Eisae Plibus quam pro Suprascripto Condescensionis Tmo Adaptandis pro praefato Tmo Condescensionis in praesenti Prorogationis incidenti Suo Coram officio aut alio in Decreto Expresso, Terminum Comparenae parato Peremptorium Prorogationis praesenti Vigore. Gutkowo. per Partes Conducendo.

Chrisostomus Zielinski Burgrabius Crenae Plocenae

Officium Praesens Crenae Capitli Plocenae ad oblationem Generosi Stanislai Sulecki Prorogationem actus Condicionis in Bonis inferius nominandae agitandae ~~Terminis~~ ~~teneris lati~~ Per Officium Burgrae Crenae Plocenae facto manuque eiusdem propria Subscriptam reproducendae ad cuticanae actisque Praesentes ingrossandae Suscepit in tenore tali (in serie) Originale Eiusdem Prorogationis Circa Acta Praesentes est.

Relicto

In Crna Plocenae Feria 2. ante Fm S Margarethae Vsm sua Subiit Die 10. Mensis Julij A.D. 1786.

271

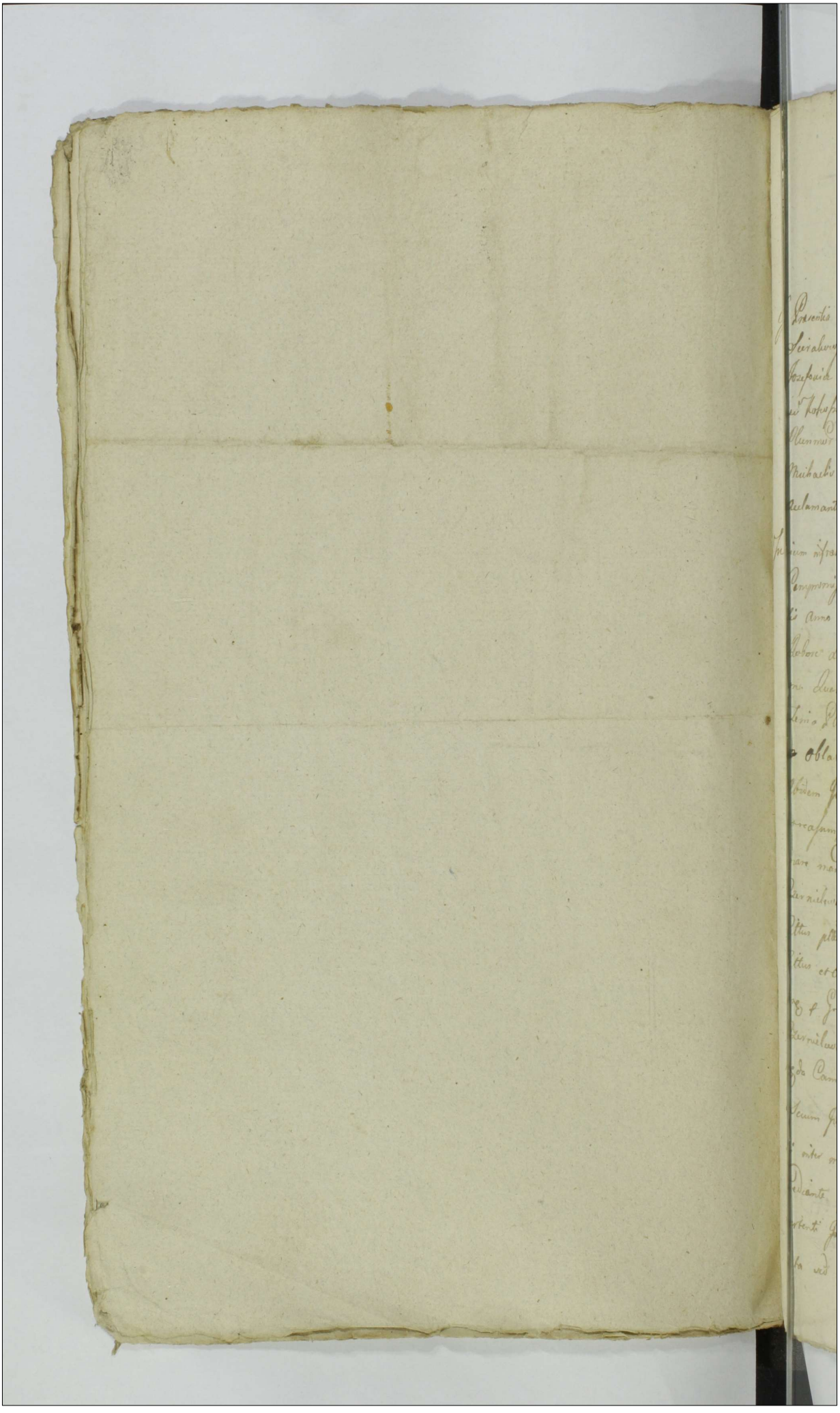

Actum in bonis Jaidowo idque in Sêmo Compromissi et Limitatione iniend. Cong. per Partes electo Feria Secunda, ante Fm. S. Margarethæ Virginis et Martyris qua Fuluit Die Decima Mensis Julij Ao Dni 1706to

In Presentia Mtri Ac Jo. Josephi Rohitniuli Venatoris Plocens. Antonij Scirabiewski Succemerarij Sahe Matth. Michaelis Kosinski Valentini Josefowicz Cong. Plocens. Leonis Jerabi Pedisequi Burgrabiæ Franc. Xti Notesnagrali Nuncijantis Leonis Plocens. Mathiæ Wolski ac Alijs Plurimis ad Actum Presens Congregatis nec non Mtis Ac Jo. Andr. Michaelis Nagrzinski de Jaidowo Actis Jurati Actum Cong. Aclamantis et Eidem adstantis.

Judicium infrascriptum Compromissoriale Inchoando Instituendo Inscriptioni Compromissoriali Coram acta Cong. Plocens. Die Septima Mensis Aprilis Anno nunc Currente Per Partes infrascriptas Elongatis tum Labore Limitationis p Judm Eorum Compromissoriale Die Vigesima Quarta Mensis Maij Ad quem Supra Partes erad Actas Feria Plocens. in Bielsko ad Horas Mensis et Anni Secundem Oblatam petitam ad finem presentandum Bona Fendescendit Eidem Jurisdictione sua p Vocem Mtis in Actis expressi Fundata Causa Assumpta Eidem ut Partes suas Coram Judicio Comparendi Actis mare mandarit ad Cujus Mtis Aclamationem Jois Stadaus Carniewski Exercitus Equitatus Nationalis Comitis Actor et Actus pltis Mr. Casimirus Czerani Bailliatus ad Premialiem Actus et Actor pltis M. Stanislaus Rohitniski Tribunus Sagr Cong. et Jo. Czerniewski Adstatus et Jadrianus et Cong. Eundem Jois Czerniewski ad Audiendum Judicium Judicium pltis M. Ignatius Wyda Camerarius Granitialis Plocens. Adstatus pltis Comparuerunt et Secum Judices discedendo Judex Presens Inchoando Dicti Judicij sui inter Prudentes Partes ad Actus Mensis Maij Ad Quem Diem quo mediante presenti in Causa inter Partes Originaliter agentis Vertenti Judicij Inquisitionis propter majorem est damnata sed ob Defectum plene Decisum cad Inquisitio non est

Finitata

effectuata quinimo ob hanc Circumstantiam est Limitatus Ideo statu
it Quatenus in Satisfactionem, promisso Dicendi tam G. Czernielewski
quam M. Czerznicki Juramenta Super Interruptionem Testium
expleant in instanti et addit Eisdem Mtis Judtis ad pronuntiandam Jura
menti Rotham prestiterunt tam G. Czernielewski quam Mcus Czerz
nicki quo Attento Juramento Interrogatoria ad Contenta Temed et Mao
num Conscribant Testes nominent et Eosdem Subscribant Interrog
toria Conscripserunt et Testes Subscripserunt, Ideo Testes inducant
et Inquisitionem inducant Testes Induxerunt et Inquisitionem Suam Pan
Testium numero educerunt proinde satisfecisse easdem Partes Sentitiae
Judicij sui adjuvenit. Suspensaq lectione Inquisitionum nunc
eductarum Teneri M. Wgda Compertare literas Epistolares pro M. Cze
rnicki ad Eundem M. Wgda Scriptas pro quarum Compertatione pro Jmo
Czernielewski pro Termino praesenti Convenit Instantanee arbitratus Ea
dem quoniam Mcus Wgda Easdem literas Inter alias sui Documenta
ministrat ad praesens circa se non habere et ullo modo in instanti com
pertare infert, Ipsius quoq Czernielewski ad eximendum praesens negotium
easdem literas multum necessarias esse infert Ideo Judm omni ex Circum
stantia Deliberatione facta ne tamen Alicui Partium inferat damnum
Accedente etiam Consensu Partium Terminum praesens Compromissi ad
Diem Tertiam Mensis Januarij in Ao futuro 1787mo venturam cum
Omni Inscriptionis Compromissorialis Robore et Vigore Limitat et diffi
Conservando Eisdem Partibus tam Originaliter agendi quam adiit et Judicii
Terminum Comparendi peremptorium. Pro quo Termino ex limitatione Incidenti M
Wgda praefatae Literas pro se Compertari Oblatas compertare obstringit
Inquisitiones autem praesens in Causa eductae circa Jmm Superarbitrum
Relinquunt Limitationis praesentio Vigore.

Maximilianus Bronislaus Cierakowski Castellanus
Plocensis Superarbiter mpp

A. Borkowski Vexillifer Raciaciensis locatus Ter
Josephus Lempicki VRCPlocensis ex Parte G. Czernielewski mpp
locatus arbiter mpp

Officium praesens Crem Capit. Plocen. ad Oblationem Generosi Joannis Ligowski Limitationem Actus Compromissi in Bonis inferius nominandis ~~Agitandis~~ inter Partes infra explanandas Agitandas per Illum et Meos Superarbitrum et Arbitros factam manibus Eorum Illis et Meorum Superarbitri et Arbitrorum Subscriptam reproducendam ad acticandas Actisque praesentibus ingrossandas Susceptum in tenore Sequenti (Inserat) Originale Ejusdem limitationis Circa acta praesentia est Relictum

In Cro Plocensi ~~Feria 3tia~~ Isque Sub Celebratione Judicionum Feria 3tia post Festum Secundarii B. V. Mariae proxima Scilicet Die 18va Mensis Julij Ad 1786 Dni

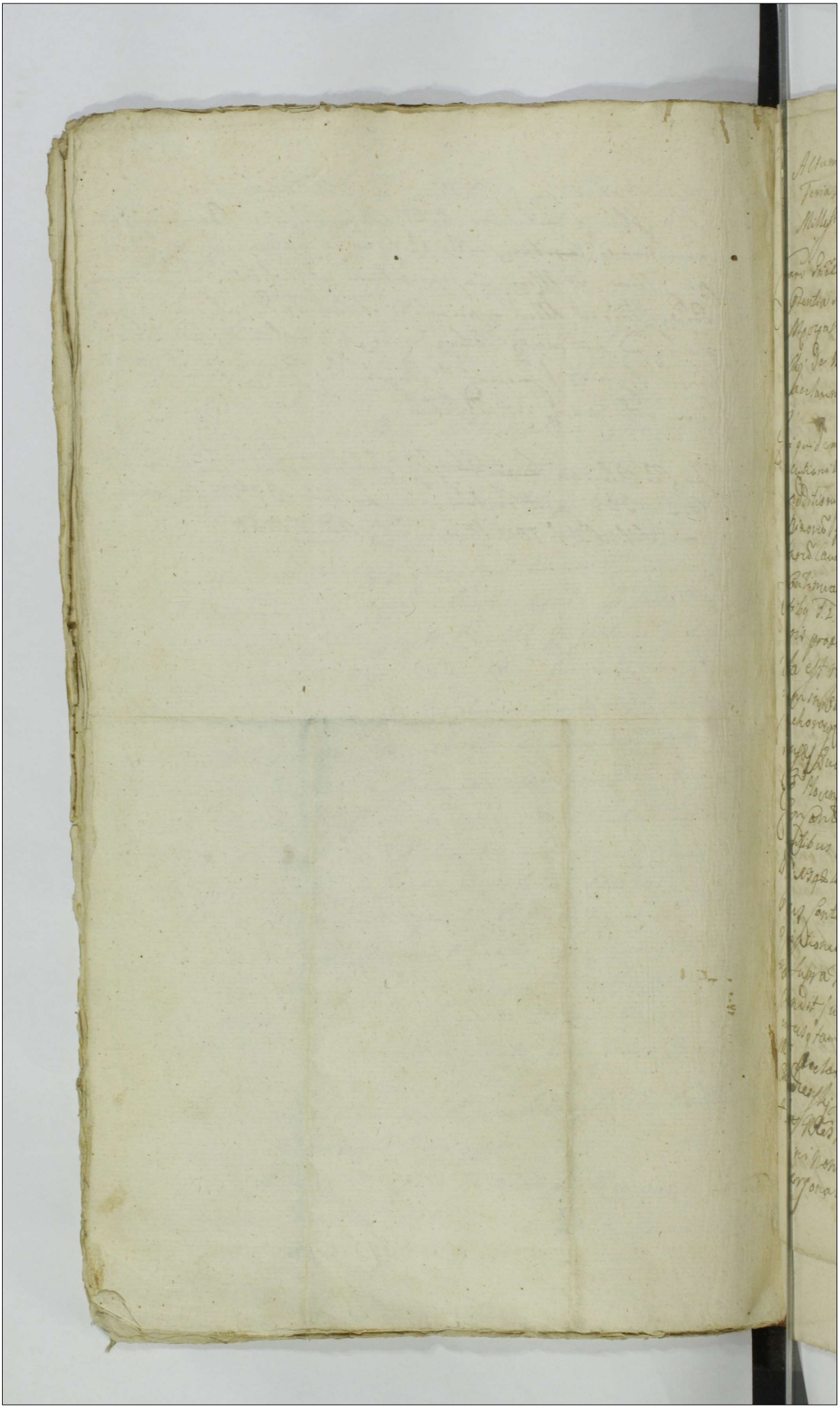

Actum in Bonis Sede de Sorteg Nliũm Pachorowskich Conjugũ
Feria Quinta post Dominicam Cantate proxima Anno Domini
Millesimo Septingentesimo Quadragesimo Secundo

Coram Dño Joanne Chmielowskj Burggrabio Castrens Plocens in
Quentia Dñorum Thomæ Bukart Franciſci Sipowskj Franciſci
Mogowskj necnon Nlis Dñi Stalis Prouisoris Chathedr Eccles
skj de Visnis Precisseuo Audiri et inrotulari ad Acta petentes
declarandũ exemptũ et cuncta declarantis

Quigidem Procus R.D.V. inpeuendo Sibj Dñi Deperagendis Exe
cutionibj Decernine Sanctis Satisfaciendo munerj Officij sui
Edictionẽ a Judicio Castrens Plocens pakita in vistis Decretorũ
Dñorum Primigenidem de Actucjus in Castro Plocens in Turris Quer
Sard Causarum Officij Judiciſtac Sacrilegũ Exemptionũ una cum
Continuatione Anteriorũ Sedarin Diem hodiernam inadan
Sibj F.2. Ante Festũ Sanctæ Margarethæ Virginis et Mar
tyris proxima Anno Dñi 1742 Quimediante Decernis injun
cta est respecta Solutionis Summæ Trecentorum Zyphos
nuper in Obligationem Certorũ Agrorum in Bonis Sedek Sibj
Pachorowskim Conjugibj Data per Illum Petrũ Sundrewskj pro
tempore Burdi non est effectuata, alterj vero de Actu gut in
Castro Plocens in Sacrili Querelarũ Sandarum Officij Judiciſ Nun
cupatarum Anteriorũ Sedarin Diem hodiernam inci
dentis ex Misericordia proxima Anno
Dñi 1743 Sibj Quo Decreto injuncta est ad Instans Burgra
bius Contenta Anteriorũ Decretorum in toto exequi Ad Ex
quisitionem Officii eorum Nlis Petrũ Chmielowskj detecti ad Bo
na Supra Fata Sedis cum Sibj et Nli Supra Exhis Sorte
prendit Jurisdictionem Suam Officialem Fundapit Partes
utrasq; tam Actoream quam Citatam Sibj Conpantio
Nlis declinare injungit. Et Judex Actoreo per Illum Petrũ
Chmielowskj huc et Fratrem Suum Nomine proprio Citata
et Illos Laurentium Pachorowskj et Luciam Helenam
Ejus Nominis de Mierzanskich Pachorowskich Conjuges
personaliter Contrarios Partis Audiris ante Curia

necessariam esse Comportationem Contractus Obligato
rij per Partes utrasq Conscriptum Censet idq in instan
et Quoniam Nobilis Petrus Chudzenski Comportavit
quo Comportato petijt solutionem Summae in obliga
tionem sortium earundem datae sibi adjudicari et Officium
Burgrabiale annuendo Affectationi Partis Actoris
ratio licitae solutionem Summae adjudicare Volu
vigore Decreti Verum quoniam Pars Citta non ha
bere modum exolvendi eandem Summam Firmiter
allegat verum eadem agros in Contractu Expressos
et plus dimittendas Offert Nobilis vero Petrus Chu
dzenski in hoc persistit proinde Officium Burgra
biale ad Revisionem agrorum in Contractu Ex
pressorum se contulit quibus revisis lucide apparet
steriles agros Nobilis Czachorowskie Nobilibus Chudzen
skiem dimisisse proinde Officium Burgrabiale
benevole permittentibus Nobilibus Czachorowski
Conjugibus duas pessulas agri addidit Quorum
Tenor est talis. Imo pod Chedzyno płoska Jary
dwa stay Czworgiem miedzymiedzami ziedny
Pana Mankowskiego a z drugi strony Citto
rum Item Płoska Jarych Trzy stay Dwoie Zacz
nasię od Drogi do Staro zrebidący a ciągnie
się do Granicę Nazwany Zydowka miedzy
miedzami ziedny W. J. Mci Pana Sokolnic
kiego Pijarza Grodzkiego Płoskiego z drugiey
strony Pana Rubachi post quam Conscriptionem
agrorum seu pessularum intromissionem instantanea
tam in easdem pessulas quam in agros in Contractu

Expos Mti supra fato Acclamare injunxit
Qua Acclamata Item Petrum Rudzewski
in pacifica possessione reliquit tradidit
traditq ptentis decreti sui condescensoria
tis vigore.

Joannes Chmielewski Burgrabius Castrensis Plo
censis mp

Ottm pcens Cens Capit Plocen ad Oblationem Gsi
Stanislai Sieklucki Decrum Condrle infrascri
ptum in Bnis inferius nominandis inter
prtes infra contentas per Ill. Burgrabium Cnae Plocensis
Officij Cnae platum Manuq Officij Cnae
Plocensis Suo scrum reproducem ad Acticandum
Actisq pcens ingrossandum Suscepit in te
nore Sequenti inseratur Ergle Cuiusq Circa
Acta est Relict.

In Cro Plocen idque Sub Celebratione Jnae fra 4 pt fm
Scapularis BVMariae pxa scilicet die 19 mensis
Julij Ao Dni 1786.

447

Decretum Condescen-
sionis Expeditum
a Officio Burgrabi
ale inter KK Chu-
dzenskie et Kacha-
rowskie Anno Ind.
1742

Działo się na Gruncie Wsi Dobr. Chraponia zwaney
w Woiewodztwie Mokim leżącey, y Dworze tamże Sy
tuowanym. Wielmoznego Jozefa Kalasantego Kapenhauzena Dzie-
dzicznego. Dnia Piątnastego Miesiąca Lipca 1786tego. Do Przy-
tomnosci
Urodzonych. Antoniego Dziewanowskiego, y Wawrzyńca Kalinskiego,
tudzież Opatrznego. Walentego Bransluego Woznego Autenty-
cznego y Przysięgłego Dzieło niniejsze przywołuiącego.

Urząd Prodzki Burgrabstwi Warszawskiey Wyłuszczaiący niżey przytoczony zadosyczynienie Obowiązkom Urzędu swego. na mocy Prawa, iakoto: Dekretu Exekucyinego w Sądzie Komissyi Rzeczypospolitey Skarbu Koronnego między Wielmoznym Alexym Franciszkiem dwoch Imion Kozielskim Regentem Departamentu Woyskowego Powodem y Prawem Przelewaiącym z iedney, a Jasnie Wielmoznemi Stanisławem Wodzickim Woiewodą Wielkopolskim y Jch Urzędami z drugiey Stron, na fundamencie dwoch Kondemnat. w tymże Sądzie Komissyi Rpltey Skarbu Kor. z. Instancyi pomienionego Wo Kozielskiego Regenta Departamentu Woyskowego na Wielmoznym Jacku Kalasantym Kampenhauzenie Starościm Siedleckim w Roku przeszłym 1785. w dyskr. Zapłacenia Summy Dziesięciu Set. Czerwonych Złpc. wraz z Procentami do Skryptu wzmianowanego wraz z Egzekucyą Winy Wywołania otrzymanych, do stałey mocy w tymże Dekrecie wyrażonych. Dnia Pierwszego Miesiąca Kwietnia Roku teraz bieżącego. Zapadłego Exekucyą Prawa dopiero wspomnionego czyli raczey Podanie Dobr. Chraponi Mulna Bogusławie z Przyległościami Wo Kapenhauzena Dziedzicznych, takie Summie oddania z Prowizyi podległych, na rzecz Strony Prawem Przelewaiącey nabrzmiewaiącego. z Rekwizycyi Tegoż Wielmoznego Kozielskiego Regenta Departamentu Woyskowego Urzędownie na Grunt. Dobr w Aktach wyrażonych zeschał Jmci Pan Sędzia swoią przywołuie gotowem Stanie się przed Urząd Swoy rozkazał. Na Przywołanie tegoż Stawaiąc się oświadczył. Urodzony Woyciech Kalinski Jmieniem y z Zlecenia Wo Ko-

Kielskiego

xiędzkiego czynszy złożonych pensyey wyrażone Processy y Delatorium Exekucyiney nieodwołalney Tradycyi z Dobr Chraponi y innych do Tegoż Przyległości na rzecz Pryncypała swego dowiadcza z drugiey zaś Strony Stanąwszy uroczny Antoni Dziewanowski Dobr Chraponi Pietrzyk Morgensztern Boguszewic Czarney y Lasow do tych dóbr należących Arendarzy od Jaśnie Wielmożnego Dzierżbickiego Woiewody Łęczyckiego Posesora złożonej Tradycyi przy Pierwszey przez urząd Sądowy Komornicy Cechanowskiey na Imienie Tychze Dobr uczynionej Exekucyi dawaniem Summary przez Wgo Chełmskiego dawniejszego tychże Dobr Tradycyjnego Posesora uczynioney a uroczyście w Summie dziesięciu set dziewięćset Czterdziestu y ośmiu Złotych Prawnemi całe z Rygem Prawa Woiewskiego należącemi przez Jaśnie Wgo Dzierżbickiego dochodzące tychże Dobr Posesyi w Długu czynszu rocznym przeszłey, tudzież w innej Summie Dwudziestu Tysięcy złp pod Tymże Jaśnie Wgo Dzierżbickiemu należącey całe osobnego Długu sporządzonej dnia Dziesiątego Czerwca Roku 1780 a do Xięg Grodzkich Płockich dnia Czternastego Miesiąca y Roku Tychże sposobem Oblaty podanej tudzież inney przez urząd Grodzki Płocki w Roku 1776 na rzecz Wgo Stanisławskiego w Summach pieniężnych Tysiąc Dwieście set złp Polskich drugiey Siedmiset złp z Procentami y Kwapienkami dostatecznie w tey że Tradycyi wyrażonemi do summy Czterech Tysięcy Pięciuset złp Polskich wynoszącemi a przez Prawa Cesyi do Jaśnie Wgo Dzierżbickiego z godnemi Tradycyami y dospesowaniem dosyć uczynionemi, y do Xiąg Płockich Tegoż Roku sposobem oblaty podanemi zdrzyszy też Dobra Chraponi z wsiami w tychże Dobrach położonemi y wyrażonemi w Summach pieniężnych przez Jaśnie Wgo Woiewodę Łęczyckiego Prawem podanym, pierwotnie dworowi należące, a od Włościan Sercem od którego Arendowny sposobem też Dobra Zabudowanie pierwotne na ludzkich do pierwotnych Tradycyach fundamencie przeniesienia przy dyliencyi do innych Dobr całości stwierdzenia z przyległościami mieszczącymi Summom przez Tradycye. [illegible] Jaśnie Wgo Kowalskiego od Urzędu swego domagał

się

domagał się. Urząd przeto zważywszy powyższe Tradycye w Summach. mianowanych. na nie JWo Dzierżbickiego Wojewody Łęczyckiego nastąpienie z nabycie. Jurysdykcyą swoią do Dobr Wsi Skwirzna. z przyległościami tak Pocesyin y Summie o tak wiele iest podległych. Dnia Tegoż w Aktach wyrażonego przeniosły, y tamże w Dobrach Skwirzna swą Urzędowną Jurysdykcyą, wszelkiey w Aktach wyrażonych. y innych Szlachtę w Rezydencyi. Dworskiey znayduiących się, zafundowawszy. do Tradycyi Dobr. Skwirzna y podania Onychże na nie JWo Kasztelańskiego Sbny Prawem Zwyczaynym Kuryiey. domagał zabrał się, lecz gdy Urzędny Andm Fornwald Imieniem Jaśnie WPgo Michała Steinnyma Podkomorzego Kasztelana Rożnyńskiego Imieniem czyniący przy Zdaniu podobnież Tradycyi przy Urzędzie Dobrach Rożnyńskich na rzecz Jaśnie WPgo Podkomorzego Kasztelana Rożnyńskiego w Summie Pięciset Złt Dnia Ostatniego Miesiąca Sierpnia Roku 1779. na Imieniu tychże Dobr Opisanych. a do Xiąg Ziemskich Sieradzkich w Tymże Roku ~~Dniu Dniu tego~~ Dnia Roku Tegoż 1779. sposobem Oblaty podanej. inny maiąc Tytuł z Processu Długowi niepodległe podania nie uczynić w tychże Dobrach oświadczył. tudzież Urzędowny Karol Fornwald podobnież Tradycyinsy. podług Tradycyi Urzędu Grodzkiego Rożnyńskiego Dnia 19. Maia. Roku 1774. w Summie Trzech Tysięcy Złt Polskich. czyli zaraz Tradycyi od niey podług Prawa należących Processu dopiero wspomnionego Czynności w Skwirznie odbywszy. Tradycyą do innych Dobr z maiętn. JWo Kampenhausena. przeniesienia Jurysdykcyi do pasali się. Urząd przeto zważywszy. też Tradycyą. a wynalazłszy. Lat y Ber do tychże Dobr Skwirzńskich z przyległościami należący. do Processu Tradycyinego wolny, którego Jan. Wielmożny Joseph Kampenhausen. exhibicyą w Dobrach Skwirzna znayduiącą się, na Jatrzębiu y wydaniu Długu WPna Kasztelańskiemi Stronie Prawem Zwyczaynym należącego się, podanie. oświadczył. y odbywszy. Dokument. WPa Karimiena Rożnyńskiego.

dawniey pgo

2409
451

Sawney Rzeczy tych Lasow. Tradycyinego Possessora. Dnia 17. Miesiąca Maja Roku. 1704go. We kampen hauenowi danym. zpodzi-
wanym. Lasy pomienionego. Jurzyty z pili wszelkie z pod-
Prawa. Tradycyi iako po nastąpionej Salysfakcyi. Bandney
Pretensyi bez
wiadomości darmo. y wcale. nastąpionej. uwalniaiącey. ten Lasy od
cudzych Praw y Pretensyi wolne okazał. ona. przeto zważy-
wszy wolność. do Lasow. pomienionych. we kampen hauena. do-
podana. tych. na rzecz We Kowalskiego Regenta Departamen-
tu woyskowego przystąpił, y tamże do pomienionych Lasow.
y Budynkow. nowo w nim vstanowionych ziechawszy. y u-
wyadzywszy. zapiendzawszy. ten Lasy. zaczynaiąc się od Granicy.
Skurlenskiey. ciągnąc się tak przez Granta. Skurlenskie. iako
y Szyrwinskie tudzież y przez Prunie y wsi Rudzie. aż Sze-
ster zwanych. bez dacz. Drzewen w nim Lodzaiu zaroste tak.
iak się też Lasy Skurlenskie w tych Granicach. Szerokości
z długości swey wstawiony. naturze y istocie są y znayduią
się. Zaczym Znaków Granicznych. y kawała Lasu czyli Czasti
do Czasci w Skurlenskie We Podrucznego Kanzelana Dolnyn-
go Dziedziczney nabraczey. z wszelkiem tychze Lasow Skurlen-
skich. vzytkami. Inwentarzami wolnym przez palenie popiołu
Inwentarz. wybieraniem y znalezienie mogącemi vzytkami w.
aktualna nieuiszczoną y spolwyna Vilmornemu. Aleyne-
mu. Kowalskiemu Regentowi. Departamentu woyskowe-
go. Skomu Prawem Prelowym wracaiącey. podał. w Tradycyinym
Possessyą do oglądzenia w nim Inwentarzu Prawem
Przyzwyczaionym. wrzętey. mi rzey opisowaney. przez Woznego w.
Skurlenie vyrazu nego oglądzoney. Tegoż Woznego. przydał. Do-
wodzicz niniejszy do podania Propinacyi czyli domu Szynkownego
w wsi Skurlenie mieszkaiącego y Czasci Jeziora Szyrwinskiego zwy-
czaynym sposobem przez Dziedzicow Skurlena vzywanego od Prawa
Tradycyi innych Possessorow wolnego przystąpienia. zkądzego Jeziora.
ponieważ. zwyczaynie Ryby. Rybne w tych Lodziach lub wolne
we Summie wyrzey wyrażoney Mniszyc z Procesu. Dziesięć

Łowienie w Nim w Zimie czyli w Lecie używasse bywa. Tym sposobem y ten Prawem z pomienionego Jeziora całe w Łanie przy tym okazaiu morze się z prybrania Pomocą Dwaśka czyli uncyą podług dobrowolnego uprzania generalnego We Kapenhagenie do uyżywania Łowienia czyli połowu Ryb. ostrzega się y dla Tegoż Posesora. podaie się. Popisuiąc czyli Dom Szynkowny. bez wiadu. do Lodrego wchodzące Drzwi Odmyczyne z Zasuwą w Scianie, długi niemasz do Izby drzwi podobnież Odmyczyne z kurytuem do Zamykania w Izbie podług nowo dana Ekserie nadobnego. na Dzwi z Kemin Stare Reparacyi potrzebuiące, oknem dwa odmyczanych trzeie Deskami Zasunięte w Lodrym Izby 6 niemą, w tymże Domu przy nayniey podług Swiąt Uroczystych. z przyczyny bliskości Kościoła Trunku Szynkowane bywaią, który Dom w Prawem iak Ramy wspisie dalszym obszarze się morze do wybrania podaie się. Opisawszy więc y podawszy w Possessyą pomienione Lasy, Jeden Dom Szynkowny z wszystek z tego Jeziora do Dobr Skirlina należącego We Kościelnicmu Stronie Prawem Przelewywaniem, z Ludzmi, gotową Instytucyą swoią y Summy Dziesięcinnej Sprzed 20 z Pomiarą y Swiadectwa należący. Wred Kościelni wytrzymał. y wybrać niemogł, tedy przeciwnemu nieuszczęśliwiąc Tradycyi Jaśnie We Podkliwego Kasztelana Dobrzyńskiego w Dobrach Skirlinie Szczawnie y Rudzie mianey y pomienionego Jaśnie We Podkliwego od Krotz. 1749. poniedanej. po wytrzymaniu Tegoż Jaśnie We Kasztelana Dobrzyńskiego swoią należytość, wolas nosc Prawendo z pomienionych wsi Skirlina Rudzy y Szczawna. y wybieraniu Dzieś dla We Kościelnego Urzęd. wyżnaczą y ciało Prawem y Summie podległych ostrzega. y do obwarowania Instrumentu w pomienionych Lasach Skirleńskich y we Samey Wsi Skirlinie sperobem wyżey wyrażonym wszelkiego We rzego w akcie wyrażonego. przydaie. który tymsperobem. od Urzędownego przydany Zeznawca z przeniesieniem Instrumentu do Lasow y w wsi Skirlinie wszystko, w Dzień możnie mieli. ob oraz Urzędu swego. na rzecz We Alexego Kościelnego.

obrotał

278

453

obwołał z doświadomości podał bez żadney przeszkody y Impugny.
Nikt więc Tradycyi tey dla Strony Prawem Przekonywaiącey wyżey
"sporządzoney wyrażoney" bronić y wzruszać niepowinien. pod Karami w Prawie
opisanemi urząd wykonywaiący Zakon. Mocą Dzieła ninieyszego.

Alexander Skwarski
Burgr. Grodz. Warszaw.

Otm̄ Pr̄sens Crenz Capit. Plocen. ad oblaōnem Tsi Jose
phi Sikorski Traditionem infrascriptam in Bris
inferius nominanda Repetitis infrascriptae p Otm̄
Burgr. Varsavien. expedit manuq. ciusq. sub
script. reproducen. ad Acticandum Actisque
Pr̄sen. Ingrossanda Suscepit in tenore Sequen.
(Inseratur) Orgle ciusq. Traditionis Circa
Acta Pr̄sen. est Relict.

In Cro Plocen. idque Sub Celebrāone Jnu. fra
5ta pt. fm̄ Scapularis Beatissimae VM.
pr̄ea scilicet die 20 Mensis Julij Aō D 1786.

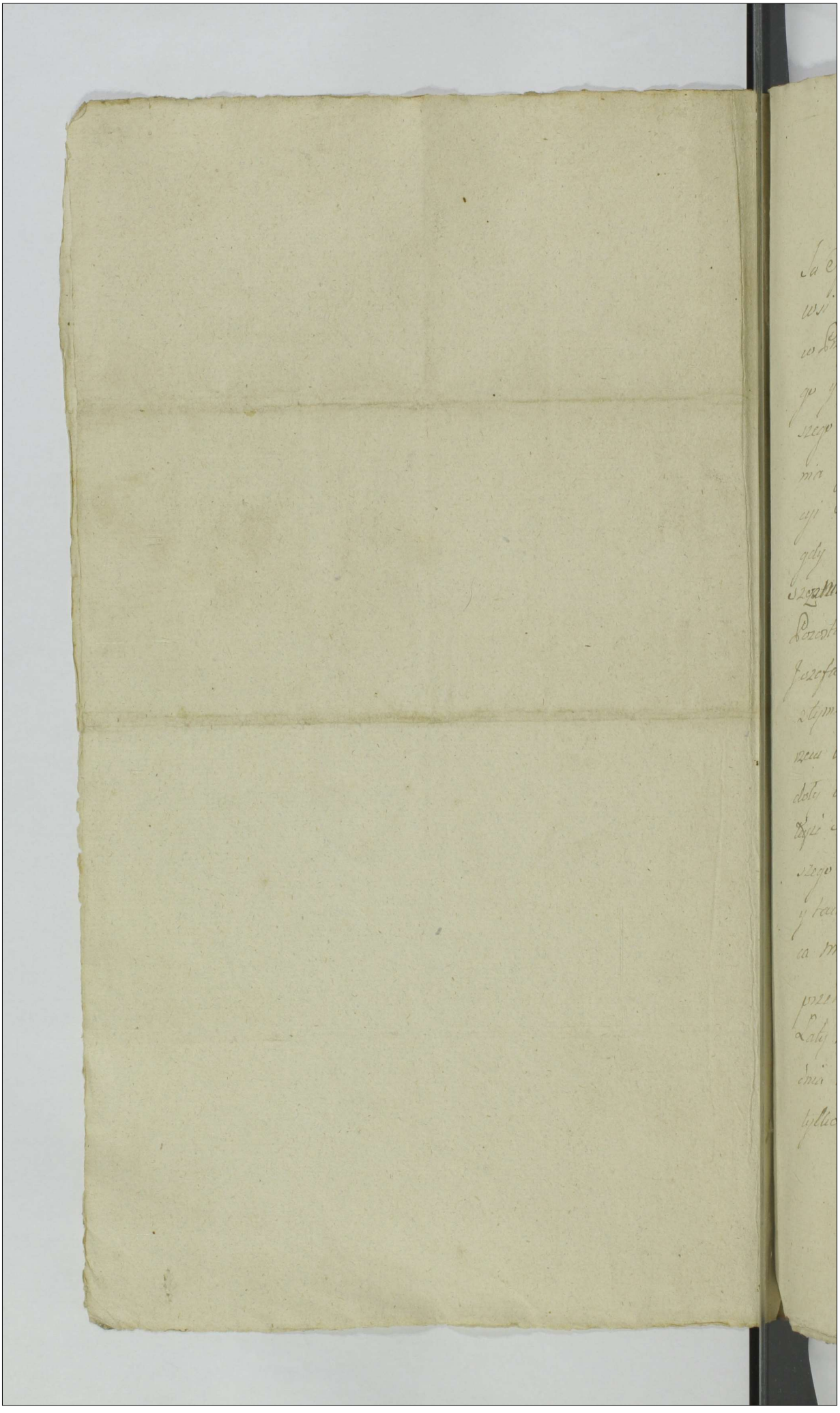

56.



Ja Opatrzny Krzysztof Niewęgłowski z Nowey
wsi Woźny uprzywileiowany y Przysięgły
w Przytomności Urodzonych Jana Żółtowskie
go y Adama Kęsickiego dla dostateczniey
szego y dla tym dokładnieyszego zaświadcze
nia y wiary sobie przybranych z Rekwizy-
cyi Sławetnych Maryanny Magieńskiey nie
gdy Sławetnego Kazimierza Wierzbowskiego Mie
szczanina miasta Jego Królewskiey Mci Płocka
Pozostałey Małżonki Wdowy Matki y Jana
Józefa Wawrzeńca Wierzbowskich Synów -
z tymże niegdy wyżey przerzeczonym Kazimi
rzem Wierzbowskim spłodzonych Dziedziców Sto
doły w tymże mieście sytuowaney, byłem w
tyże Stodole na Przedmieściu miasta ninieyszego
szego Płocka za Bramą Dobrzyńską leżącey
y tam widziałem nayprzód od zachodu Słoń
ca murłat ze wszystkim zgniły i na wpół
przełamany; Powtóre od wschodu Słońca trzy
Łaty ze szczętem złamane; potrzecie od połu
dnia murłat także zgniły y złamany, który
tylko na ścianie wsparty leży, także na

280

456

Wizya ze strony
Sławek Więzbo
wskich.

Sprowadzona
w R.u 1786.

57.

Actum in Fundo Bonorum Krajewice Magna Sorteg Successorum olim Gnovi Andreae Zochowski hereditaria Feria Tertia infra Octavas Festi Sanctissimi Corporis Christi Domini proxima scilicet die decima Junii Mensis Junij Anno Domini Millesimo Septingentesimo Octuagesimo Quarto.

Coram Gnovo Valentino Joanne Bini nominis mi Jazdrewa Strzeszowski Burgrabio Castren Plocen mi Presentia Gnovum Laurentij Broniewski et Bartholomaj Gutowski Burgrabiorum Castren Plocen Stanislai Gutowski Mathaei Malanowski et Lucae Borowski necnon aliis Regni Gnalis Providi Martini Rogowski de Krajewice eam Authentici et Jurati actum prem ac clamam et circa adstantis. Officium prem nihilominus Decus Judicij Castren Plocen de acta ejus Feria Secunda post Dominicam Misericordia proxima nempe die vigesima sexta Mensis Aprilis Anno Dnni inter Gnovos Antonium Zochowski Castellanum [illegible] ex una; et Joannem Zochowski ex altera Partibus: quo mediante Condescensio ad Fundum prem Bonorum Krajewice Magna Sortem olim Gnovi Andreae Zochowski haeredit officij sui et Gnovi Mathaei Lisowski Burgrabij Cren Plocen captato tempore ejusdem respective faciendae Avisationem conducendi est adventa Curiae Officio videlicet Gnovis Burgrabijs aut uno Gnovo Burgrabio mutuo Partium Sumptu Conducendi Condescendum ante omnia comportationem Documentorum Substantiam status Praesentium Desiderium enucleantium ejusdem Compossessione Juratoria petitam demandandi, quibus Comportatis revisoque Statu Bonorum eadem sic Sorticem morte olim Gnovi Andreae Zochowski derelictorum more solito inter Fratres paragendi, onera Parentalia liquidandi et eam cui libet Classi adjiciendi, et applicandi Calculum excipiendi, de Pretensionibus Fundi Damnis rejungendi inquirendi, investigandi, inquisitiones expediendi, Juramenta attentandi, Solutiones Summarum si debebuntur et Cui provenerint adjudicandi Partesque mi Omnibus et singulis Pretensionibus nihil nihilum et ex resolutis relinquendo finaliter Decidendi disjudicandi et moderandi data est Potestas Equidemque officij Decisioni Partes ut Pareant et acquiescant sub Poena Banitionis hocce mi Termino Condescensionis sup. Parte Contravenient publicandae et obtinendum p quo Condescensionis Termino Partibus additatio quem voluerint negotiumque Causa prem proposuerit est concepta quemipso decreto cuncta enarranda avisata p literas Missibiles ex requisitione supra specificati Gnovi Antonij Zochowski tempestive Parte citata ad Curia mi acta Contenta condescendit, Jurisdictionem suam quae custodita mihi Pace et Securitate aulicis Judicijs Congrua fundavit quae fundata Partes ut suo Coram Officio Comparerent Mihi acclamare mandavit, quo in Termino Partes et quidem Gnovus Antonius Zochowski Actor inter: Gnus Joannes Zochowski Actus et Judicem Partes: Gnovi Mariamna Strzeszewska olim Gnovi Stanislai Krzeszowski Relicta Conjux Vidua mater Adamus et Andreas si mi vivere et stat et Andreas huius conjugum Gnovorum Krzeszowskii Matrem et filios Actos

458

et andream filij Krzyzewsky aditati et judicij per eosdem Jnoàos Mariannam de Strzyzewskie matrem et Andream filium Krzyzewskie suis et Dñi Adami Krzyzewski filij et fratris mãibus pñter: Coram officio dicti Comparentibus et secum Jnter Controuertes quarum Partium Controuersijs duo Coram officio Judicis exauditis Teneri Partes ante omnia Satisfacere Jmpero Deuo injuncta Condescensionis in Puncto Concepta sibi aditationis quem voluerint et negotium Causa dicti proposuerit officium ministranti mandat etquoniam ministrationem sententiæ officij sui Jnoi Joannes et Antonius Zochowscy ex parte sui Com Jnoàos Mariannam de Strzyzewskie ab Jnoàos Stanislai Krzyzewski Relictam Comitem Vidu matrem Adamum Dñi minoris ætat et Andream filios Krzyzewskie et præsenti Actu Condescensionis respectu reproductionis Juriumq et Documentor vigore quorum ministrant Agrorum in Bonis Krajewice Magna Rzepiska ad præfatis Rzepiski leuationis Summa vigore ex Documentis Apparuerit tum Quindi Calculi deperceptis proventibus Copiam per Castra Plocen Terra Secunda pt Mr Sanctissima et indiuidua Trinitatis Ad dicti datuatam ad Bonaq dicti Krajewice per plenos officiosos adstantes exportatis Citationis more Patrio Plocen Conscriptam reponunt aditatiq Jnoi Krzyzewscy Comparitionem inscribuerunt Deuo satisfactione hoc in Puncto ventra officij sui admiventa Partibus in Causa dicti experiri mandat in experimentum Teneri Partes itrà Satisfacere eidem Deuo injuncte Condescensionis in Puncto Designato ante omnia Communicationi Documentorum inq Quibi Concernendis Summarijs Partis et inter se Communicanq Petendoq duper realem Communicationem Documentor Juramento tam Originaliter inter se agentes quam aditatis Jnoàos Krzyzewskie inq ministranti arbitratur Licet quidem Jsti Joannes et Antonius Zochowscy non nulla Documenta in satisfactionem Sententiæ officij sui Comportarunt cum vero inq hacce in Comparitione non perstiterunt, quin a se abmiserunt Sufficientiorem Comportationem subsequendam urgent, Sufficientiorq Documenta cum Archivis Actor Crey et Terrestrium Plocen conquirendos declarant ideo in tuitu subsequendam Actus dicti Condescensionis Limitationem suo ab officio ad aliud Tempus exposcunt, ideo officium Attendentibus ex Partibus Actum dicti Condescensionis ad diem Vigesimam Sextam Mensis Junij in Ao presenti venturam cum Rigore et robore Dñi limitandi differt et Prorogat Conservando Terminum Civi Partibus tam principaliter inter se agentibus quam aditatis suo Coram Officio seu alio in Dominio expresso comparendi peremptorium; pro quo Termino ex limitatione nimi dicti tam Partes principaliter inter se agentes quam aditati sub Pœna Contraventionis comportare astringuntur.

Valentinus Joannes bini nominis in Jonczewa Skrzeszewski Burgrabius Castrensis Plocensis Judex Condescensorialis mpp

Tandem

Tandem ex Limitatione Sub die decima quinto mensis Junij Ao 1704to facta Actum
in Fundo Bononum Kraiewice Magna Sabbo post Dnr Matthi Sancti Joannis Baptæ
ipso Sabbati die vigesima Sexta mensis Junij Ao Domini 1704to Coram me
officio et supra m Dnorum Presentia Provisorum ac Nobilium Laurentij Bromarski
Barthołomiej Gutowski Burgrabiorum Castrensium Plocen Matthiæ Malanowski
et Stanislai Sitowski ac aliorum ad actum Spectantium Congregationis meæ Mtis Regni
Generalis Dowidi Martini Rogowski de Krajewice Magna Authentici et Sponte
Actum Spectantis Reclamantis et eius adstantis Officium Spectans in fundamento Dein
Sui Ultimatæ Limitationis supra de Actu Adnotatæ facto reassumpta sua
Juris dictione Partes ad Impetrandum suo Coram officio Comparitionem
Mtis acclamare mandavit quarum Termino Partibus et quibus Gnoso Antonio
Łochowski Actore pnter: Gdo Joanne Łochowski Citt et Judicem tunc coram Gnoso
Krzewskie Actæ pnter: Gnosio Mariamo de Strzewskie ab: S. Stanislai Kra
szewski Relicta Comite vidua Matre Adamo Si ni vivis extat et Andrea filijs
Krzewskie Citt et Judicem per cursum Gdum Andream Krzewski suo no
mine et Babie suorum nomine pnter: Coram Officio Spectans comparens et de
cum Judicialiter Controverten quarum Partium Controversije coram eo Judi
cio examinis in Offm in Satis factionem antecessionis rei Dein in pacta Communi
cationis sub Pœna Contraventionis Documentor Partes ad eam subsequens
Communicationem Stringit idq nihilominus et quorum partes ob desideratam
tam nonnullorum Documentor loco Actis factionis sententiæ Officij sui
Complanationem eam pro Causæ nitore se longius extare Officio suo peroganti
et eam in illud Decimum ingressari et rigorem in Decreto inspici effla
gitant ideo Officium hanc Complanationem ad Ingrossandum suscepit
in Tenore tali. Między Gdnemi Panny Janowo Starszymi z między Gdnemi Panni Łosiey
Lipnickiey w pierwszym Małżeństwie zrodzonej Antonienia z między Gdnych Panni
Czermińskiey Młodszym w powtornym, także Małżeństwie zdrugiey strony
między Gdnego Pana Andrzeja Łochowskiego Synami, Gdnemi Panem Andrzejem Krasze
wskim między Gdnego Pana Stanisława z Gdnemi Panią Maryanną Strzeszewskie
spłodzonym Synem, który swoim y Gdnego Pana Adama Brata star
szego zeszłi życie Justyny pierwszego między Gdnego Pana Jana Zglenickiego
powtornego teraz Gdnego Pana Bartłomieja Kostkowskiego Maryanny Gdnej Pana
Walentyna Rzeszotarskiego małżonek Krzewskich Siostr Sukcessorum imienia
Rodzonych za którym pokoy rzeczy zapisanie się z drugiey strony Stanęły ugo
da czyli Komplanacya, wieczyście trwać maiąca w ten sposób. Iż wspomnie
ny Gdn Pan Łochowski Komplanuiących się bycie, maiąc ciężki na Dobrach
Krajewickich, tak po Ojcu na siebie spadły, iakoteż y nabyte a poczęście
długami obciążone, tocześ pierwszym długom zapisowym w Roku
1755tym w Grudzie Wielkim dnia dziesiątego post Cineres, przez tegoż między
Gdnego Pana Andrzeja Łochowskiego na osobę Gdnej Pani Łosiey Lipnickiey Żony
swoiey na Summę Tysięcy Czterysta, powtore Roku 1758go w Grudniu Wiel
kim dnia Czwartego ante Dnr Matthi S. Joannis Baptæ, przez tegoż
między Gdnego Pana Andrzeja Łochowskiego, na rzecz między Gdnego Stanisła

wa Krzeszkiego

Krasnowskiego Komplanuiących się Oyca w Summie Trzech set pięćdziesiąt Tymfów na Części swoiey Kaźmierzowi zostawuią zeznaią po trzecie 1760 Roku tamże w Grodzie Płockim Sabbo ante Dr Sancta Agnethis Virginis et Martyris, przez tegoż niegdy Jmć Pana Łochowskiego na osobę niegdy Jmć Pani Katarzyny Krasnowskiey Dylozeznego Stanisława Corki, a Swoiey trzeciey małżonki, natychmiast Dobrati Krajewicami na Summę Trzysta Tymfów prostym dłużnym zapisem uczynionym wkładnym poniżey dwora wspomnionego Summami tak pierwszey trzechset Tymfów na Zastaw Danych, iakoteż drugey trzechset Tymfów zapisanych so które to Trzysta Tymfów Dwoie od Jmć Państwa Krasnowskich postarkiem Decesum niegdy Jmć Pani Katarzyny z Krasnowskich Łochowskiey był do Zamostwa matrymonialnego y teraz rzeczona Summa trzysta Tymfów Jmć Panom Krasnowskim od Jmć Panow Łochowskich przysłana, y po otrzymaney następnie Kondemnacie Trybunału w Roku 1773 wtychże Dobratach Krajewicach nastąpiła y gruntu posiadaią: aże teraz Jmć Pan Antoni Łochowski zprawa natury po Oycu Swoim porcyi swoiey wydziału żąda, y oto Dworo do Grodu Płockiego przeciwko Jmć Panu Janowi Łochowskiemu Bratu swoiemu rzeczonemu matitiuował, a względu Płockiego Kondemnacyi iest nazwanego y teraz ustawnie agitucią, więc Oyc Brata Cerciuie między sobą przyznaią tymże Dobratach na Siedlisk spadłą na wpół dzielą się a nay pierw Siedliskami to iest pierwszym siedliskiem nakłonym budowania przez niegdy Oyca Ulokowanym sześć prętow wpoprzek w sobie trzymaiącym, każdy pręt po Łokci siedm y puł wymiarkowany, siedmdziesiąt dziewięć siedliskiem wzdłuż prętow pięciu takich szerz zawieraiącym a wzaciaurć Jmć Panow Krasnowskich teraz będących wzdłuż zaś iak się znayduią y ciągną nad to gruntami w każdym miejscu przez połowę dzielą się, tocząc Jmć Pan Jan iako starszy od wschodu słońca y od południa, a zaś Jmć Pan Antoni od zachodu y północy też siedliska y grunta posiadać maią: nad to Jmć Pan Jan Jmć Pu Antoniemu z Zawiewami tey połowicy gruntow natychmiast wyprzeda. Co się zaś tyczy Budowli w siedlisku będącey na Dziale Jmć Pu Antoniemu Łochowskiemu przypadłym ulokowaney tak między sobą ugadzaią się: Budynek złotych Dwa Pięćdziesiąt, Szopę przez Jmć Pana Jana Łochowskiego wstępuy nowo wystawioną złotych pięćdziesiąt, Stodołę starą zdrowaną złotych Dwa Trzydzieści, którą tuż wiedno złączywszy wynosi Summa złotych sto trzydzieści, z którey Summy sto trzydzieści złotych spadaiące Jmć Pan Antoni Jmć Pu Janowi połowę kwoty złotych sześćdziesiąt y pięć na Wigilią Swiętego Jana Chrzciciela w Roku przyszłym 1785 tymże do Rąk Jmć Pana Jana Wyliczyć będzie obowiązany, aże tenże Jmć Pan Jan dla siebie powiada wegnania Inwentarza ani zkąd zboża niema prawa do Dworu lat posesyi tychże Budowni tenże Jmć Pan Jan Łochowski sobie odmega. y wtym

dwa lat

dwoch lat do reparacyi Budowni a bardziey Stodoły mienie z Jm. Panem Antoniem przykładaią się iest obowiązanym, co zaś tyczy rzeczy ruchomych y inwentarzow poniegdy Oyca tychże Jm. Panow Kompletarzuiących Lachowskich pozostałych, ponieważ iak ugoda Piwana w Krajewicach Dnia 25go Marca Roku 1776go między tymiż Jm. Panem Janem Lachowskim ziedney, a Jm. Panem Janem Czerminskim, tegosz Jm. Pana Antoniego Lachowskiego wiejskim radzonym y opiekunem zdrugiey Strony zpisana wszelkie zakwitowanie opiewa, więc strony tesz o kolicznosci przyznaiąc pretensyą ustym wiecznemi Czasy zamazuią, co do Pretendowaney przez Antoniego Młodszego od Jana Starszego z Summy pozostałey kalkulacyi zważaiąc teraz Jm. Pan Jan winne expensa y dopiero iakoto na prawa zwiemi osobami, Prowizyi płacenie od Summy y Summ należycie, tudzież do Skarbu płacenie kontrybucyi przeto tak Jm. Pan Antoni od pretendowaney kalkulacyi iako y Jm. Pan Jan od swoich pretensyi z kądkolwiek wynikaiących odstępuią. Tylko co się tyczy Summ wyżey wyrażonych przez niegdy Jm. Pana Andrzeja Lachowskiego zapisanych y zaniżmionych pieniężney Czterech set Złpł niegdy Jm. Pani Zofii z Lipińskich pierwszey mat żonie swoiey, drugey trzechset Złpł niegdy Jm. Pani Krzewuskiey Małżonce swoiey zapisanych, tudzież trzechset pięciu dziewięć Złpł przez tegosz niegdy Jm. Pana Andrzeja Lachowskiego od niegdy Jm. Pana Stanisława Krasewskiego nazastaw gruntow wzięty do potrzeby tenże Jm. Pan Antoni Lachowski tychże wszystkich Summ do zaspokoienia iest obowiązany, a naypierw nieroney Summy Czterechset Złpł nowzięte Jm. Pani z Lipińskich od Pana Jana matki przez Oyca zapisaney tę na Złote redukuiąc każdy Złpł Trzydziestu zeli gwoszy rachuiąc Czterysta Osmdziesiąt Złotych wynoszącey Jm. Pan Antoni Lachowski połowę tey Summy to iest dwieście czterdziesci Złotych Pol. bez prowizyi na Wigilią Swiętego Jana Chrzciciela w Roku do Bog przyszłym 1785tym dopiero Jm. Pana Jana Lachowskiego wypłacić przyrzeka. Drugey trzechset Złpow z Jedney wynikaiącey na Złote reducuiąc Trzysta Sześćdziesiąt Złotych Pol. wynoszącey przez podwoy przez podwoy Cóż Obyczaiowy Braia to iest każdey z osoby swoiey po Złotych Pol. Sto osmdziesiąt Jm. Panstwu Krzewuskim czyli raczey Jm. Pan Andrzeiowi Krzewuskiemu wypłacić nadto za Publikata z strony Jm. Pana Andrzeia Krzewuskiego y Jmcia Krzewuskich należne Jm. Panu Lachowskim względem tejże Summy niezapłacenia z Złotey Jadwigi nieroną nastąpiła otrzymana Złotych Pol. Czterdziesci cztery grosze dwadzieścia cztery zapłacić natymże Termine są obowiązani: aże tenże Jm. Pan Andrzey Krzewski od Czasu Possessyi swey towney dzierżawą tesz grontu Jm. Pan Janowi Lachowskiemu zdawnie wypuszczał, a ile w ieżienym czasie pozbiorze zawiem przez Jm. Pana Jana Lachowskiego, były zabadowane y teraz przez Jm. Pana Jana Lachowskiego dzierżawia onychże dg obsiane a Jm. Pan Krzewski z possessyi swey tymże Jm. Panom Lachowskim wypuszcza y onemi się dzielić pozwala przeto Cześ Jm. Panowie Lachowscy od rzeczoney Summy trzechset Złpow każdy swoiey połowy to iest po Złotych dziewięć za Rok bieżący do przyszłey Wigilij S. Jana iakoby prowizyą wypłacić Jm. Panu Krzewskiemu obowiązuią się

na Ostatek

Na ostatek co do trzeciey Summy Sztuk set pięciu dziesiąt Tymfow przez między Jm Pana Andrzeja Zochowskiego od niżdy Swiętey Pamięci Jm Pa Stanisława Krasewskiego na zastaw wziętey na złote w Dukacie Cesarskim Hollyb wynoszącey, y złey Summy obydwoy Jm Panowie Zochowscy Bracia każdy swoią podwoią to iest pozłotyb Pol Florenie dziesięć na wigilią tegoż S. Jana Chrzciciela w Roku przyszłym Jm Panu Andrzejowi Krasewskiemu wyliczyć obowiązuią się, a po wyliczeniu tey Summy Jm Pan Krasewski zgruntow, ustąpi, a Jm Panowie Zochowscy Bracia do swoich Dziadow przystąpić winni będą. Dokumenta zaś tey Fortuny należące przy Jm Pie Sanie Zochowskim iako starszym bracie zostaią się. Intromisy zaś tak Jm Pan Jan Jm Pis Antoniemu iako y Jm Pan Krasewski obiema Jm Panom Zochowskim wraz, dopuszcza Kto[ż]ść Komplanacyą y umowy opisane kondycye strony zwlaszcza przynależą y do uchwał dzienią iey czyli rygoru wtożenia Sądowi za zdowolnemu podaią należą rękami własnemi podpisuią działo się w Krayencach wielkich pod Lwowem aktu Konsensuszy dnia 26go miesiąca Czerwca Roku 1704 Jan Zochowski ręką trzymaną Antoni Zochowski ręką trzymaną Andrzey Krasewski swoim y innych imieniem mam ppria Josef Swiętokoski przytym będąc mam ppria Mateusz Makarowski przytemmy ręką trzymaną Attenta itaq causa Complanationis inter Partes confecta Sententiat officium quatenus Jdementem ejus Complanationis etiqua Jdo Antonius Zochowski Summas binas primo Sexagintas quinque Florenos Pol. cum Summa majori Centum Quinquaginta Florenos Pol. pfectitiens y taxa edificior Ultroq; Patres Ordinis Zochowskie Conventum emicans dispostaq; causa Jdem Jacobus Zochowski de eius oditi ejs alteram Ducentorum Ducatorum ex Summa majori Quadringentorum Ducatorum pulalanq; per ob. S. Andream Zochowski ob. Jdo de Lipnicka ejus S. Joannis Zochowski Mabi in Sorte Bonor Krajewic Inscripto mi Florenos reducta Ducenta Quadraginta Florenos Pol. efficientem eius Jdo Joanni Zochowski vi et pro vigilia Festi Nativ S. Joannis Baptistae ni anno Decurrente Victuq; venturo coram officio, et acta Consulum Florenos sub Poena Banicationis in Casu contravencionis circa Manifestationem in ibiq; faciendam publicanda ad manus ejus etiqua stationem Caus Lucita Primum Mai Pol. exolvat. Jacobus utriq; Jnosi Zochowscy Fratres viterius Ermani Summas mi Inscriptas primam Ducentorum Ducatorum per eumq; ob. S. Andream Zochowski ob. Jdo Catharina Krasewska Victrix Conti Sua Sterilitas esta Fuentes in eius Bonis Krajewic Inscriptione authentica apecuniali et per Successionem ad Jnosi Krasewski devectam Jtiqua Summa Quadrigenta Bona Krajewic cum Siliceis Jdo Zochowskiis est subtracta ff mi Florenos reductas Ducentos Sexaginta Florenos Pol. efficientes una cum Poena Duplicis Quatuordecim Mai Pol. in Sublationem condemnationis petita complanatione de no tali ac quoto octodecim Florenos Pol. mi cum provisionis ab eaq; Summa Ducentor. Florenos Pol. Jpsenis, Alteram Ducentorum quinquaginta Ducatorum in obligationem Sortis Bonor Krajewic per ob. S. Andream Zochowski ab ob. S. Stanislao Krasewski Scriptam mi Florenos Reductas Quadringentos Viginti Florenos Pol. efficientes una cum vigilia Festi Sancti Joannis Baptistae coram eius acta et sub eoq; rigore quo supra

Jnosi

Gnosis Kraszewskim seu potius solimet Gso Andreae Kraszewski ad manus et quietationem utriq per medietatem tam canonicae summae quam mar ~~et Bon~~ et quota ~~sub~~ distinctim super quoque publicandae cum licita Trium Mar Polonicalis enumerent Gsus Vero Andreas Kraszewski post levationem summae praemissae Trecentorum quinquaginta Tymphorum de Boxte obligata condescendere curet idq sub Poena Banitionis in primis et proximis Judicijs Crenis Plocen post levationem summae incidenti publicanae DPV.

Valentinus Journes bini mris in Igniczewo Strzeszewski Burgrabius Crenis Plocen Judex Condescensorialis mp

Offm praesens Crne Capitli Plocen ad oblationem Gsi Stanislai Sukluchi Decretum infrascriptum in Bonis inferius nominandis inter partes inferius connotandas per Offm Burgrabiale Crne Plocen pro latio manuq Ejusdem propria subscriptione reproducere ad Actionem actisq praesentis Ingrossandae suscipit in tenore sequente (mis ratio) ~~[illegible]~~ Originale Ejusdem Dni circa Acta praesentis relicta

In Crio Plocen idq sub Celebratione Judicior Sabbato pro fm Scapularis Beatissimae Virginis Mariae proxima scilicet Die 22. Mensis Julii Anno Dni 1786.

464

Inter SS. Bochwicki Krzysztofa
In B. Kinjowice Condevienensis
Decanus
1784.

S. Andreas Sarnecki Jozefa
Plenipotens

L.GR.SR.

50

Officium infrascriptum Camerariale Terrestre Plocensis vir-
tute Decreti Judicij Terrestris Plocensis in Siepre in Cadentia
praeterita Feria Tertia post Dominicam Exaudi, Inter Gg Joan-
nem Szulinski Valentinum Rokitnicki ab una et Gg Franciscum
Laguna Josephum mathaeum itidem Laguny, krasniewski et
alios parte ab altera plati, Condescensionem ad Bona Wa-
zyno Nobilium Seu Skory et alia Captato tempore
determinans, Terminum ~~Eundem~~ Condescensionis
pro Die Vigesima tertia mensis Octobris anno
praesenti partibus memoratis praefigit et assignat, pro
quo Termino Officium Suum ad praemissa Bona Wa-
zynko Skory, et alia, pro finali disiudicatione Causae
inter Supranominatas partes vertens omnino se Con-
descensurum declarat et determinat. Datum in Bielsk
Die 18. mensis Julij Anno Domini Millesimo Septin-
gentesimo Octuagesimo Sexto. Sub Tractu Commissionis
in Eodem Opido Bielsk agitatae.

Petrus Rudowski C.Z. Plocen.

Officium praesens Crenae Capitis Plocensis ad Oblationem Gg Francisci
Wolski Avisationem infrascriptam Terminum Andreae
in Bonis inferius nominandis apparendi determinandi
per Officium Cmrtle Terrae Plocensis factam manuque eiusdem
subscriptam reproducendi ad Acticandi Actique praesentis in
grossandi Suscepit in Tenore sequenti (Inserat) Origi-
nale eiusdem Avisationis circa Acta praesentis est Relictum

In Cr. Plocen. Idque sub Celebratione Judiciorum Terrae
Quarta postridie Festi Diaboli Apostoli solicitat Die
26ta Mensis Julij Ao Dni 1786to

~~23 Obris~~

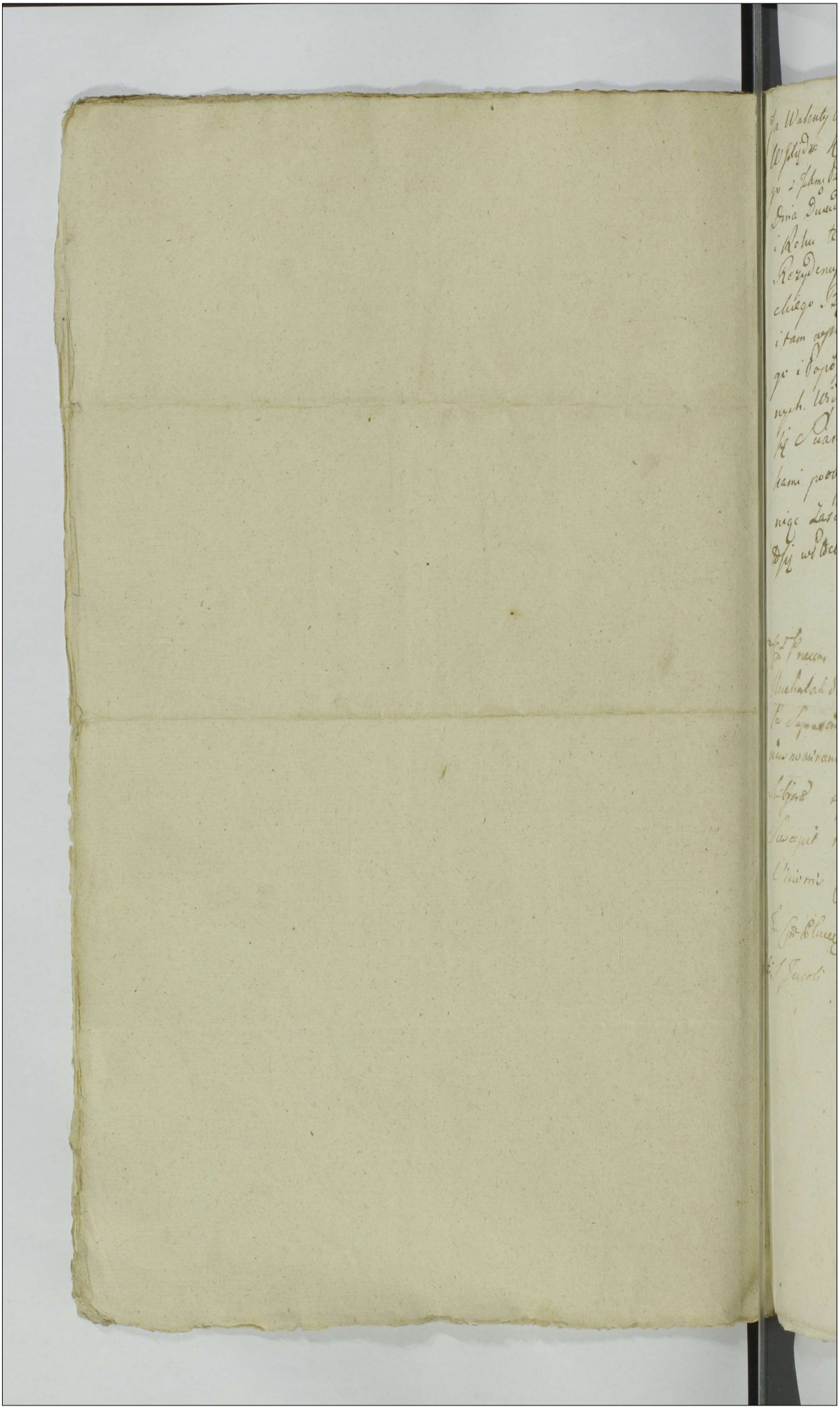

Ja Walenty Michalak z Cierszewa Woźny Przysięgły z Rekwizycyi
WJXiędza Konstantego Zboińskiego Kanclerza Katedralnego Płockie-
go z JchmćPanami Jozefem Popowskim i Alexandrem Stawinskim
Dnia Dwudziestego Drugiego ~~Byłem u Spichrza~~ Miesiąca
i Roku teraz Bieżących Byłem u Spichrza tu w Płocku przy
Rezydencyi tegoż WJXiędza Zboińskiego Kanclerza Katy Pło-
ckiego Będącego i do tegoż Wlnego Kanclerza Należącego
i tam w przytomności przerzeczonych JchmćPanow Stawinskie-
go i Popowskiego dla Większego Swiadectwa Sobie Przybra-
nych. Widziałem w Dniu Mieyscach Zboże przez Rozstąpienie
się Scian z tegoż Spichrza ~~[illegible]~~ Sypiące się i też Mieysca Pali-
kami poobijane i po Błotem Zalepiane o Czym Ninieysze Moie Czy-
niąc Zaświadczenie dla Większey Wiary Podpisuię się Dzia-
ło się w Płocku Dnia 22go Mca Lipca Roku Pańskiego 1786

Walenty Michalak Woźny rt.

Jgn Praesens Crux Caepit Placet ad Oblationem MRP Valentini
Michalak de Cierszewo auctoritate Jurat. Visionem infrascriptam
Per Supraxcnd Mlem infundo infra exaramen cum Duobus NN. infra
nus nominamus Peracta Manuque Eius Mlis ad NN. ad id ad Inf.
Subjecta reproducuntur ad actuamque actis quibus Praesens ingrossamus
Suscepit in Tenore Sequentis (in ora) Est Originale Eius
Visionis Circa acta Praesentia est solutum

Jn Cnd Placet Jgne Sub Celebratione Judicii F. 4ta Post Indu-
ti S. Jacobi Apli ~~[illegible]~~ Salutis Die 26. Mensis Julii Ad 1786

6

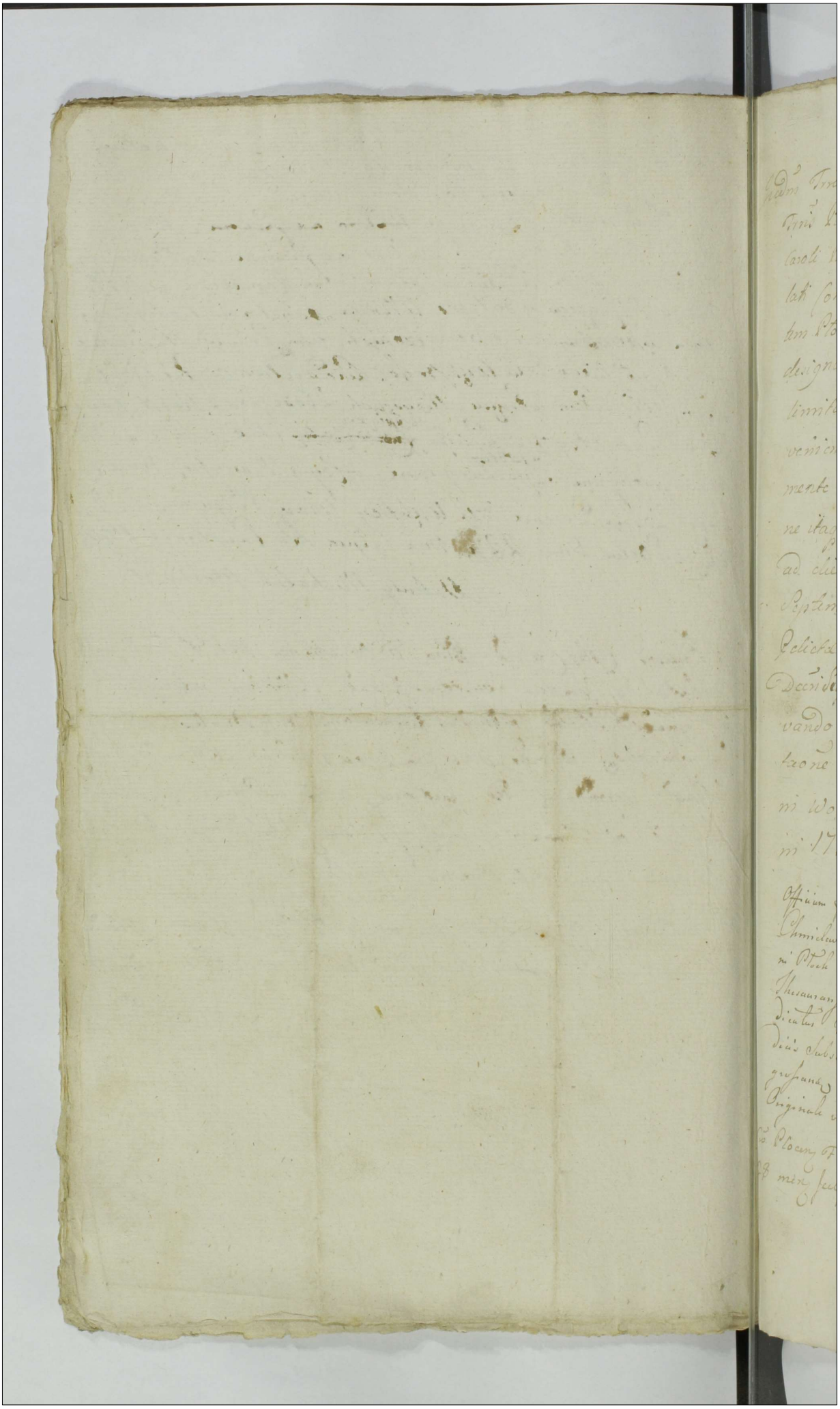

Judm Trre Plocen Subjudicatus Robore Decri Trris Plocen inter Creditores et Succors olim M. Caroli Rosciszewski Thesaurarij Sieprcen pro lati Condescensionem Judicij sui ad Civitatem Płocko in Ordine Obliquidaonis oneri designatae Trnum Ejusdem Condescensionis ex limitatione die hodierna Incidentem Interveniente gravi Morbo Judicium suum praemente nullatenus ad Praesens expedire valens ne itaq Trnus Praemissae Condnis Evanscat ad diem Vigesimam Quintam Mensis Septembris anni Currenti hunce Trnum Delictae Condnis cum toto Vigore et robore Decri Suprascripti prorogat Differt Conservando Trnum Partibus sine quavis adcitaone Comparendi peremptorium Datum in Woznicki die 24 Julij Anno Domini 1786to. Antonius Woznicki Subjudex Trris Plus Plocen

Officium praesens Crem Capit Plocen ad Oblationem Jn Leonardi Chmielewski Prorogationem infrascriptae Actus Condnis hic in Płock inter Creditores et Succores olim M. Caroli Rosciszewski Thesaurarij R. Sieprcen Agitanae per Judicium Subjudicatus Trre Plocen factam Manuq Ejusdem Mci Subjudicis Subscriptae reproducen ad acticanae Actisq Praesen Ingrossanae Suscepit in tenore Sequen (Inserat) Est tor Originale vero Ejusdem Prorogationis Circa Actu relictum

Cro Plocen F 6 pt Fm Sjacobi Apli pxa Scilicet die 28 men Julij Anno Dni 1786to

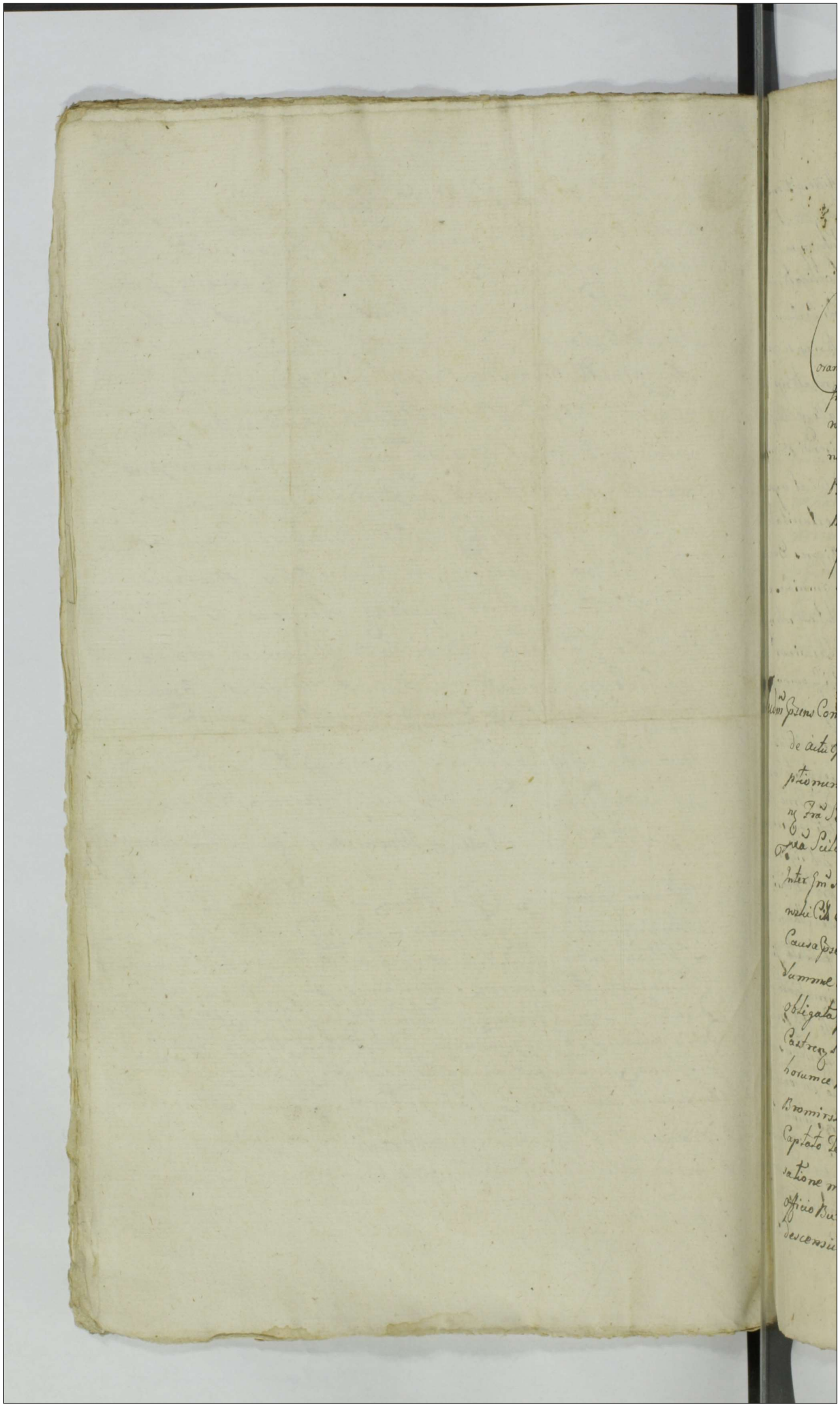

60

Actum in Fundo Bonor. Karwowo Podgurne idq in Termino Condnis Partibus determinato Fra Secunda pridie Festi Sancti Petri in Vinculis Scilicet Die Trigesima Prima men. Julij Anno Dni 1786to

Coram Gnoso Valentino Jozefowicz Burgrabio Castren. Plocen. In Praesentia Gsor. ac Nobilium Caroli Turowski et Thomae Kowalewski Burgrabior. Cren. Plocen. tum Martiani Simeonis et Mathiae Karwowskich Antonij Kozierowski aliorq Plurimor. Nobilium ad Actum Psen. Congregator. nec non Mlis Rni Gnalis Providi Mathiae Kaliszczak de Goszczyno Gurne authi et Jurati Actum Psen. acclamant et Ejd. adstant

Judm Psens Condte Officij Burgrabialis Castren. Plocen. Insistendo Decro de Actu Epis in Judicijs Castren. Capit. Plocen. Causar. Officij ac exemptionum Judicandar. juxta Constitutam Cadentiam Hme Incidenti Fra Secunda pt Fm Scapularis Beatissimae Virginis Mriae Pxa Scilicet Die Decima Septima men. Julij Psen. Anno 1786to Inter Gm Adrianum Karwowski Act. ab una et Gm Ignatium Worowski Cit. et Judicen. parte ab altera plat. Quo mediante Quoniam Causa Psens intuitu Exemptionis Sortis obligatae, levationis Summae atq in alijs Circumstantijs et Praetensionibus ex Sorte obligata pululan. Originali Termino Specificat. Eod. in Judicio Castren. Plocen. promota extitent ideo necessaria esse Condescensio ad Fundum horumce Bonor. Karwowo Podgurne Judicij aut Gsor. Laurentij Bromirski et Valentini Jozefowicz Burgrabior. Castren. Plocen. Captato Tempore Pvia de adventu sui tempestive facienda avisatione mutuo Partium Sumptu Conducendor. Cui Judicio sive Officio Burgrabiali unius absentia non obstante Conducendo Condescensuro ante omnia Comportationem Contractus obligatorij

290

Sortis

Sortis obligatae ac Documentor Causam Presens afficiens Deman-
dandi, quibus Comportatis, levationem Summae quae et Quan-
ta ex obligatione Sortis provenerit ex Documentisq apparuerit
injungendi, Condescensionemq de Sortibus Juri obligatorio ob
noxijs Sententiandi, de Praetensionibus Fundi Partium ad
Se habitar investigandi, Inquisitiones Juratorias si opus
fuerit educendas Decernendi et easdem Privijs Interrogatorijs Con
scribendi expediendi, de Desolatione aut reparatione aedificio
auctis vel deperditis Inseminationibus Inquirendi Bonifi-
cationem Praetensionum Omnimodam quid Cui et a quo
provenerit Prestandam demandandi, Jurta pro oportunitate e-
cipiendi Indictionem Partis Cittae resolvendi Rigores Decre-
tor extendendi Terminos Prefigendi, Partesq in omnibus et si-
gulis Pretensionibus nihil intactum et irresolutum relinque-
do pro exigentia Legis et Justitiae ad Contenta Terminor et
maaonum Decidendi Disjudicandi et moderandi Pro commissum
est. Cujus vel Quor Decisioni Partes utraeq parere et ac-
quiescere ac Judicatum pati sub Poena Banitionis in Casu Co-
traventionis hocce in Trno Condescensionis super Parte Contra-
veniente Publicanda obstriguntur, pro Eodeq Condnis Trno Parti-
bus quos negotium poposcerit etiam cum potestate reciprocor
formandor Actoratuum adcitandi adcitandis sub rigore in-
junctum est. virtute itaq supra de actu exarati Decri ex
Requisitione Partis Actoreae avisata prius Parte Citta ad Fun-
dum Br in actu Contentor Condescendit ibidq fundata Juris
dictione Sua voce mtis in actu expressi promulgata Par-
tes ad Comparendum Suo Coram Judicio Condrti Ejdem mti ac-
clamare injunxit, ad Cujus acclamationem Partibus et qu
Gso Adriano Karwowski ack pltes, Gso Ignatio Worowski Cit
et Indicens per Gm Thomam Kowalewski Burgrabium Crens
Plocens, Judm Condrte Officij Burgr Crens Plocens Licet quidem Compa-
rens a Gso Ignatio Worowski Citto et Indicens Dilationem major
Ejdem Gso Worowski Suo in Judicio Condrti Concedendam exposcit,
iam vero Gsus Karwowski ack Disjudicationem Causae uti Privile-

giatae

giate in tuitu Exemptionis Sortis obligatorie Levationis Summe
presens in Judicio Condrli vertens Concludit et efflagitat, Considera
tis itaq rationibus Judm suum permovens attenta etiam Judi-
tione Episcopi Gnesnensis in Judicio Condrli per Suum Com-
parentem Inserpta, non prospe Epis Gno Worowski Dilatio-
nem majoris Concedi Sententiat, imo amputata Calc Dila
tione ati indebite ad nuda illata affectata ad Inscriben
dam Sufficientiorem suo in Judicio Condrli Comparitionem Cuna
Gno Worowski Instigat id in instante, Tandem persistente
Gno Karwowski altre in Calc Comparitione Epis Ignatij
Worowski per Epis Compatrem Inserpta Partibus in Cau
sa Grens experiri mandat, In Experimento, Controversijs Par
tium Inductis exauditis Judm Condrle, "exequendo Regulam Decri ex
quo Grens fundata Jurisdictio, ante omnia Teneri Partes
Comportare net reponere Documenta Causam Grens affidem Censet, id in in
stanti, Comportarunt ~~et Judex in Judicio Condrli reparauerunt~~
~~exquirat Comparatis exquirit~~ nempe Ipsammet obligatio
nem Inferius de acta per Judm Grens Connotandam atq Inventa
riuum Seu potius Regestrum Sine Data et Anno manibus Par
tium Interse litigantium tentis Subscriptum Inseminationes
in Sorte Calc Obligata Specificans et Suo in Judicio Condrli re
posuerunt, Jam autem Contractum in tuitu Obligationis Sor
tis Sfate nullum Inter se Comenistum esse Inferunt et Cuna
Comportare nulla tenus valent, proinde Judm Grens Condrle
Satisfecisse Calc Partes in Puncto Comportationis Sententie
sue advinenit. ulterionibus q Partium Controversijs exau
ditis. Quando quid ex Epis Documentis per Partes utrasq repo
sitis Compertum in Anno 1779 In Castro Vipegradien die Octa
va mens Julij Gm Adrianum Karwowski ol "Pauli Filium moderna
nostramsloi
aut Gno Ignatio Worowski ol "Filio Sortem Super Grensanen
Bonis Karwowo Podgorne in Pltu Plocen et Dist nctu Plocen ja
centibus Pittam Suam hereditat Parentes in Se devolutam in Sum
tam Contractum obligatorium quam et alia

ma

in Summa Trecentor. Florenor. Polon. ad Trigennium Integrum
Invadiasse et Possessioni Ejus porrexisse, jam autem in Anno Prete-
rito 1785to quam etiam et in Anno Praesenti 1786to Suprascrum
Gm Ignatium Worowski ab Eod. Gso Adriano Karwowski de le-
vatione Summae in obligationem Sortis expositae Condescensio-
neq de Sorte obligata per varios amicos ad Ipsum amicabiliter
immissos tempestive toties uti patet ex Judiciali Recognitione
avisatum extitisse, Tumquoq et Coram actis Suprafatis quo et
obligatio Castren. Vissogrodien. Scilicet Die Tertia men. et
Anni Praesenti Eundemmet Gm Adrianum Karwowski Con. Sepe
fatum Gm Ignatium Worowski obligatorium Possessorem
intuitu promptitudinis Suae in exolvenda Summa in obliga-
tionem Contracta, rehabitioneq Sortis obligatae ipsius vero
Gsi Worowski renitentia in levanda, manifestasse, ac eo in-
tuitu ad Judicia Castren. Capit. Plocen. praefatum Gm Worowski
Concitasse, in Eodq Judicio Castren. Plocen. injunctae Condnis
ad Fundum Br. in actu Contentor. in ordine exemptionis Sor-
tis obligatae ac etiam respectu Praetensionum Fundi Decrum su-
pra de actu Connotatum emanasse, Taliterq mentionatum Gm
Ignatium Worowski in Possessione obligatoria Sortis super Bo-
nis Praecensitis Karwowo Podgurne Sit. Gsi Adriani Karwowski
moderni ac haeredit. adhucusq extitisse Judicio suo Condrti dem-
stratum est, Qua propter Judm Praesens Condrte Officij Burgro-
biatis Castren. Plocen. attentis supra de actu ad notatis Do-
cumentis Tumq et alijs Probationibus Sorte Eadq super
Bonis Karwowo Podgurne sit. Gsi Adriani Karwowski haere-
apud mentionatum Gm Worowski in obligatione existen.
p exemptibili p eund. Gm Karwowski haeredem Declarata
Decernit Quatenus Is Jd Gsus Adrianus Karwowski Sum-
mam altedictam Trecentor. Florenor. Polon. per Se in obli-
tionem Praetactae Sortis suae a Suprafato Gso Ignatio Worowski
moderno Citto Contractam, Ejd. Gso Ignatio Worowski aut

Spti

Speciali Plenipotenti in una ab actu Pseny Septimana Scili
cet in et pro Die Septima meny augusti anno Pseny inci=
deny Coram Officio et actis Castreny Capitl Plocny Solvat et
realiter enumeret idq Sub Pœna Barritionis in Casu Con
traventionis Circa maaonem in ibidem faciendam Publicanda
Jam autem Jdm Gsus Worowski Summam Eandem levet de
levata Quietet et pt Levationem Summæ de Sorte obli=
gata in Triduo Condescendat idq Sub Simili Rigore quo Su
pra tam quo ad levationem Summæ quam et Condescensio
nem de Sorte obligata seorsim extendendo. Quo autem re=
fert adseminationes per Gm Worowski in Sorte obligata
factas et adseminatas, Relictis Jisdem Inseminationibus in
Eadem Sorte obligata pro Pte hæredis in Ea Quantitate et statu,
quo in Posessionem suam ab Eodem Gso Karwowski hæredæ recepe
rat, Reliquar Earundem adseminationum Salva Collectio Ejusdem
Gso Worowski ✝ præcustoditur. Quantum Denique attinet Ca
thegoriam facti intuitu Prætensionum Fundi nempe Desola
tionem Edificior aliarumq Circumstantiar et Prætensionum
ex Fundo Pululany per maaonem Coram actis Castreny Plocny
Fra 5ta pt Fm Scapularis Beatissimæ Virgis mnæ Scili
cet Die 20ma meny et anni Pseny ex Pte Gsi Adriani Kar=
wowski actu Conny Gm Ignatium Worowski Cit factam et illa
tam obiectar, Siquidem resolutio hac in Cathegoria per Offm
suum Condrle sine educenda Inquisitione Subsequi non va
let, „jam autem Gsus Worowski cum quo Causa Psens vertitur Suo in Ju
dicio Condrli per Plenipotentem tantum modo Comparet, ad
quas expediendas Inquisitiones Personalitas Ejusdem Gsi Wo
rowski requiritur, proinde Judm Psens Condrle hac in Cathe
goria intuitu Prætensionum Fundi Consentientibus Partibus

473

Partibus Terminum Ejusd. Condescensionis cum Pleno Robore et Vigore Gr. inserti Decr. ex quo Gr. sens. fundata Jurisdictio cum Potestate adcitationis quos negotium poposcerit ac Parte Cit. formandi Reciproci Actoratus p. Cod. Termino ex Limitatione incidens, ad ~~[illegible]~~ Diem Decimam Septimam mens. Augusti anno Gr. sens. incidentem Suo Coram Officio aut alio Gr. Burgrabio Castrens. Plocens. p. Cod. Termino ex Limitatione deveniens Conducendo Condescensuro Comparendi paratum Peremptorium „Decretis" Limitationis Gr. sens. vigore

Valentinus Hl. Jozefowicz Burgrabius Castrens. Plocens. Judex Condrtis

Officium Gr. sens. Gr. Capitis Plocens. ad Oblationem Adriani Karwowski Decretum Condrle cum limitatione in Bonis infenus nominandis interpartes infra explanandum per Officium Burgrabiale Gr. Plocens. expedit. manuq. Eiusdem Officii ppria Subscriptis reproducens ad Actionem ac quae Gr. ingrossans suscepit in lectore sequens inserat Originale Episcopi Decreti in ea acta pro est relictum. In Cro Plocens. Feria 2ta post Dom. Sancti Petri in Vinculis Pro Sacrificio Die 7ma mensis Augusti Ao Dni 1786.

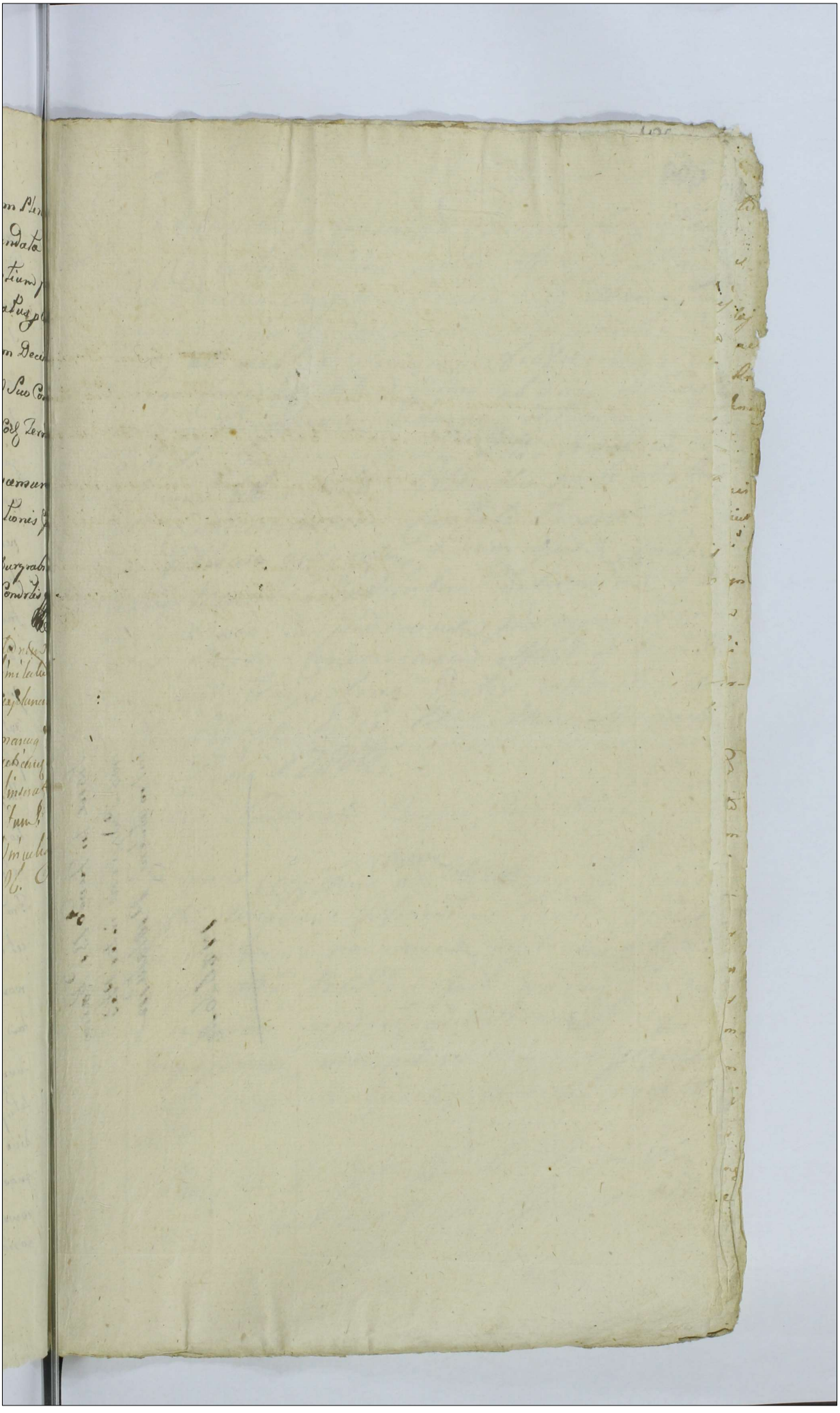

Decrum cum Limita
tione In Fundo Br. Karwo
wo Podgurne inter Ptes
intro Contenj Prolatum

1786to Ao

---

hth

Officium infrascripto Burgrle Crenz Plocz in virtute Dni Judicij officij Crenz Plocz Die Decima Septima Mensis Julij Anno infrascripto exarandae Jmr GG. Joannem Susceptantem Trnum Plocz ab una et Simonem fratres inter se Germanos Kowzelici Actos et Cittos ab una, et Meos Paulum Dapiferum Lukowienz et Boguinilam Stubicka Juvicem Conjugem Parentes Cittos et Actos ac Valentinum filium Actos Sulkowskie parte ab altera plati Condescensionem Captato tempore ad Bona Kotlewo assignandae Diem Ejusdem Condnis 29. Mensis Septembris determinat et se eadem Die pro disjudicandae pnr supraseras partes Causa Condescensus offert et de adventu sui tempestive Partes obdestinat Dat Plocie Die 7ma Mensis Augusti Anno Dni 1786to.

Paulus Sulkowski Burgrs Crenz Plocens

Officium pnus Crenz Capitis Plocen ad Oblationem Jsi Felicis Mieczynski Avisationem Infrascriptam Trnum Condnis in Bonis inferius nominandae agitandae determinandae per Offm B.C.Plocz facta manuq Ejusdem officij subscriptam reproducendae ad Acticandae Actisq pnes Ingrossandae suscepit in tenore sequenti Inscraft Originale Ejusdem Avisationis circa lata ut Retinet

In Crd Plocz f. 2. pt Jn S. Petri in Vin. actis pxa scilicet Die 7. Mensis Augusti Ao 1786.

anno Domini

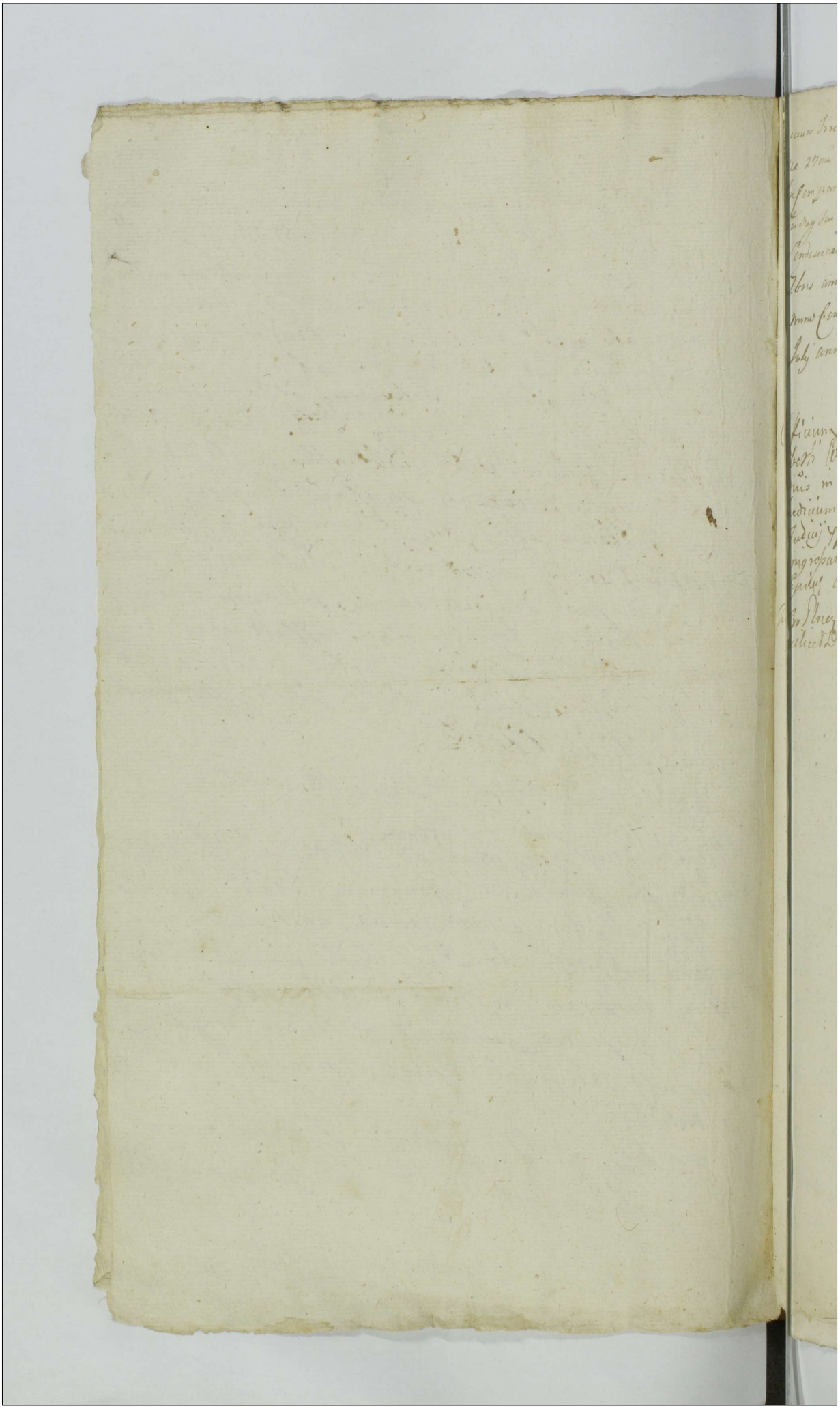

Judicium Trre Plocen subjudicatus Robore Dcn Trns Plocen in Bilsko
die 27ma Mensis Maj anno Curren Inter LL Włoczewskie et alios
In Comparitione ejusd Dcn expressos prolati Condescensionem
Judicij sui ad Bona Włoczewo Injungentis Terminum praefatae
Condescensionis in Bonis hisce Włoczewo pro die 11 mensis
7bris anno Curren praefigit et Determinat, et pro Eod Ter
mino Condescensurum se Declarat Dat in Woznicki die 27
July anno Dni 1786

Antonius Woznicki Subjudex Trns Pllus Plocen

Officium praesens Crus Capitl Plocen ad obl atidnem Gnosi Elia
berti Włoczewski avisatidnem Infrascripti Trnum Con
dnis in Bonis Infensis nominatae agitatae determinatae per
Judicium Subjudicatus Trre Plocen facta manuq Ejusd
Judicij ppria Subscripta reproducen ad Certificandum actisq praesentibus
ingrossandum Suscepit in tenore sequen (finis erat) originale
Ejusd avisatidnis circa acta praesentia est relictum.
In Cro Plocen feria 3tia ante fm S. Laurentij Martyris praesentia
scilicet Die 8va mensis Augusti Ao Dni 1786.

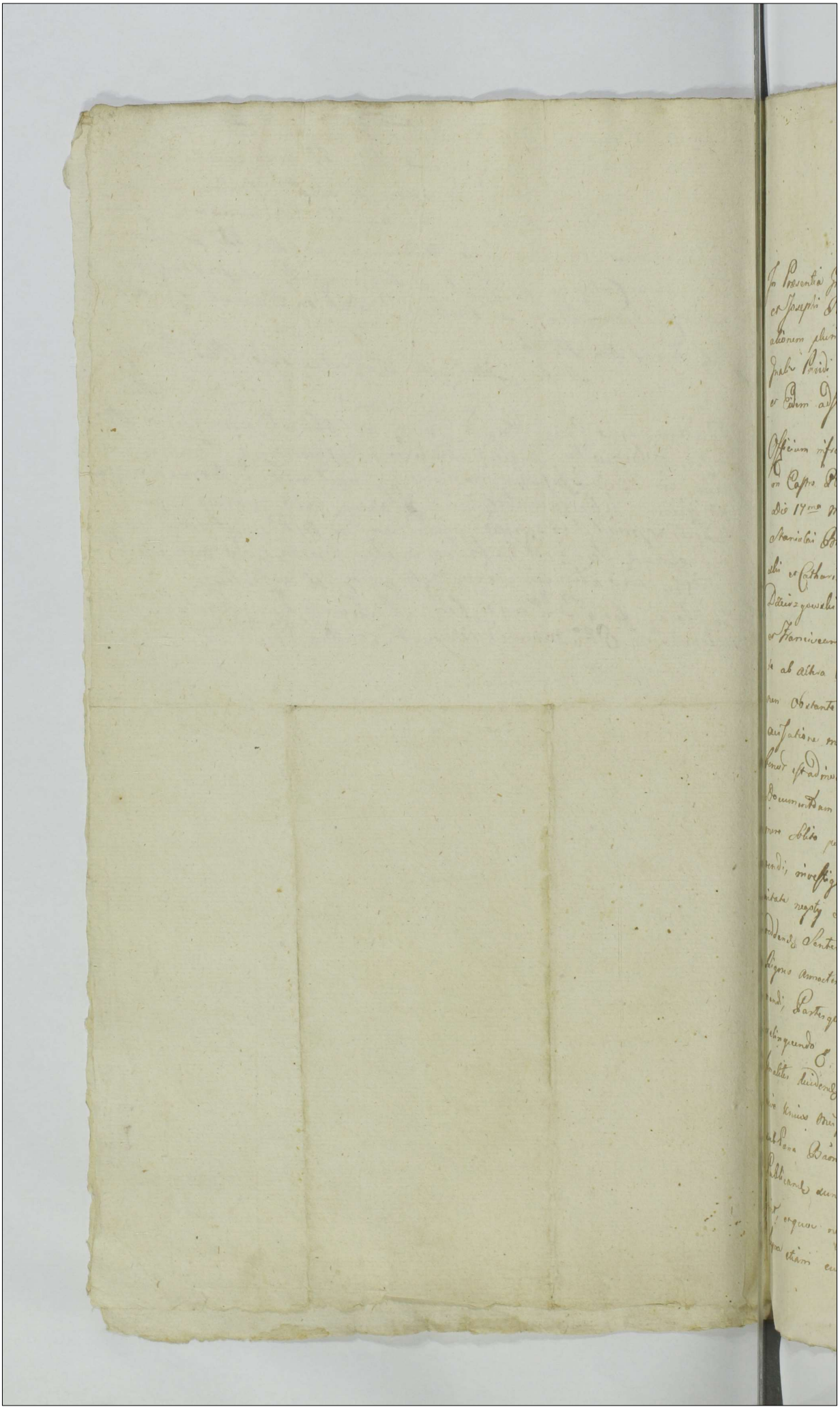

Actum Fundo Conorum Bonorum Cdg. Sertg Judicum
Zirzynskich hereditaria Feria 5ta ante Festum Transfiguratio-
nis Christi Domini prima, cuiusdi Die 3tia mensis
Augusti Anno Ejusdem 1786to Indque in Termo Condescen-
Partibus designato

In Presentia Jmor. ac Mtt. Adami Trzcinski Succamdantis Curiæ Plocen. Nicolai
et Josephi Bronowskich Hyacinthi Chudzynski Benedicti Butkowski ac
aliorum pluriumorum Aliorum ad actum Curiæ Congregatorum ac non Alio-
rum Jmodi Patris Andreæ Palczyk de Zrzopowo Actitati et Juratæ actum Curiæ Actum
et Eidem adstantis.

Officium infrascriptum Notariatus Curiæ Plocen. Jmoriendo Dnus Judex sui
in Castro Plocen. Feria Secunda post Festum Scapulani BVMariæ prima Cuius
die 17ma Mensis Julij ac Curiæ Inter Jmos Magdalenam Trumiecka de Jo.
Stanislai Bronisch Relictam Eandem Viduam Matrem ac Franciscum Mag-
dlin et Catharinam Bronisch Conjges ambo et Alterum abesna, tum Albertum
Dzierzgowski et Magdalenam Magnuszew Conjges alij Albertum Zirzynski
et Franciscum Nominibus Conjges ac Andream Zirzynski Latores actus par-
te ab altera Actor. Quo mediante Condescensio Judicij sui Absentia Tenuis
non Obstante Captato tempore Juris de adverso sui temporalis faciendæ
citationis mutuis Partium sumptis Conducendi, ad fundum presentaneo
benevisitadimenta, Cui Judicio sive sui Medij Judicii Condescensus Compendatis
Documentibus impungendi et necessario ordinandi quibus compendatis radicissimum
more Stilo peragendi, de ademptione fundorum peractique Verbotyp inquiri
endi, investigandi, Inquisitiones juratorias expediendi, Juramenta pro opportu-
nitate negotij exigendi. Calculum ei juste sui ex adempti fundi debebitur
reddendi Sententiandi, Panas cujus quo interesse incogendi Decreta fulgendi
Litigos Amactendi, Benificiationem quarumcunq; pretensionum petendum decer
nendi, Partesque in Omnibus et Singulis pretensionibus nihil irresolutum
relinquendo et exigentes legis Quotitas Decreto Partium ac Documentorum
Analiter Inidendi dispiciendi, et moderandi data est Potestas. Cujus Judicij
sive Unius ex Judicis decisioni Partes ad parendi, et Judicatum patiendum
sub Pena Banni illo in Termo Condescensionis cujus Parte Contravenien
Publicandi sunt Obstrictæ. Pro quo Condescensu Termo Partibus quo Volue
runt, et quoad negotium proponendi, addendi Additati sub Litigos quo
Lupra etiam cum Benesicio rei pro tempore alterationis instituendi Comparere
est

est premissum. Qa Inquisitione itaque Jnord Bromirschey et Francisci Grzymalii ac Catharine Bromirskey Congen acta facta prius tempestive de advento eius, q dededucta ac probata, ac fundum presentaneu bonu condescendit Jurisdictionem suam officiosam q Vacem Mlis ni Acta Cantri fundavit, que fundata Jurisdictione Partes ut duo Coram Judicio Comparead Eidem Mli Actoramore intimavit ad Cujus Mlis Actoramentionem Partibus et quidem Jnis Magdalena Humnicka de J. Stanislai Bromirski Relicta Cante Vidua matre, Francisco Grzymalii et Catharina Bromirskey Conjugibus genero et filiab eorundem Cante in actis Cpis, vti manti ad per Eosdem Jos Grzymalski Congen suos ac Jugrossatos Jos Bromirskey matrimonii suos vnicos pcres. Et pro parte Jnis Alberti Dzierzgowski et Magdalene Magdalenska Congen, tum Albertus Dzierzgowski et Franciscus Stanislaus Jos Congen nec non Andreas Grzymalski Citti pro se in Jure disparend, et se condemnari permittend, inde super Eisdem Citis disparo et quid capes Jnis Grzymalski Rationes Actor et bonis pro Bronowo Judy deinde post Parentes Partibus notas Jeuum ad Confessionis, Summas q ad deperdita ad persolvend, pretensionum beneficio evacuationis, super vero tum Eisdem Jnis Grzymalski, quam Dno Dzierzgowski respective Mandatar Violentiar, Contravencionis Dni ea que pro se pendente Jurisdictio ac aliar Circumstantiar Terminos Competentes ad Panam Badnie duxerit, et ad Publicand Eandem Badnie Panam Jugressorum Solen Judicialem addidit et deputavit. Cui Mli Satisfaciendo deputationi sue a Judicio pro se habite, Jugressorib Jos Grzymalski et Dzierzgowski pro se in Jure disparo Allegatoq Decr Contravencionis ope Banitor Jur Communem Contrarior et Rebelles Dni in actis Actibus Judicialib, ac in alijs locis Publicandi Dni Mli Solen declarand Publicand et ad redigendam omnium et singulor pretensionum indubiam deduxit de quo pro se Dem Mli Jurium ad Judm Medium fuit Relatum. Josephus Kempinski Notarius Cron Regn Judex Condtus

Officium pro se Cone Capit Plocens ad oblationem J. Felicis Mieczynski Condnem infrascriptor in Trio Condnis in Jure infra nominand agitata super parte infra exarand obtentam ac per Eadem Cone Plocens Notariatus Condtis subscriptor reproducens ad Acta causa Actorq pro se Ingro pro dum Suscepit in tenore tali. Jnser et Originale Quidq Condemnationis circa Acta pro se Mlis

Inscr. Ploiane f. 2. in Vigilia festi Assumptionis in Coelum G.V. Mae scribit Die 14. Mensis Augusti A.D. 1786.

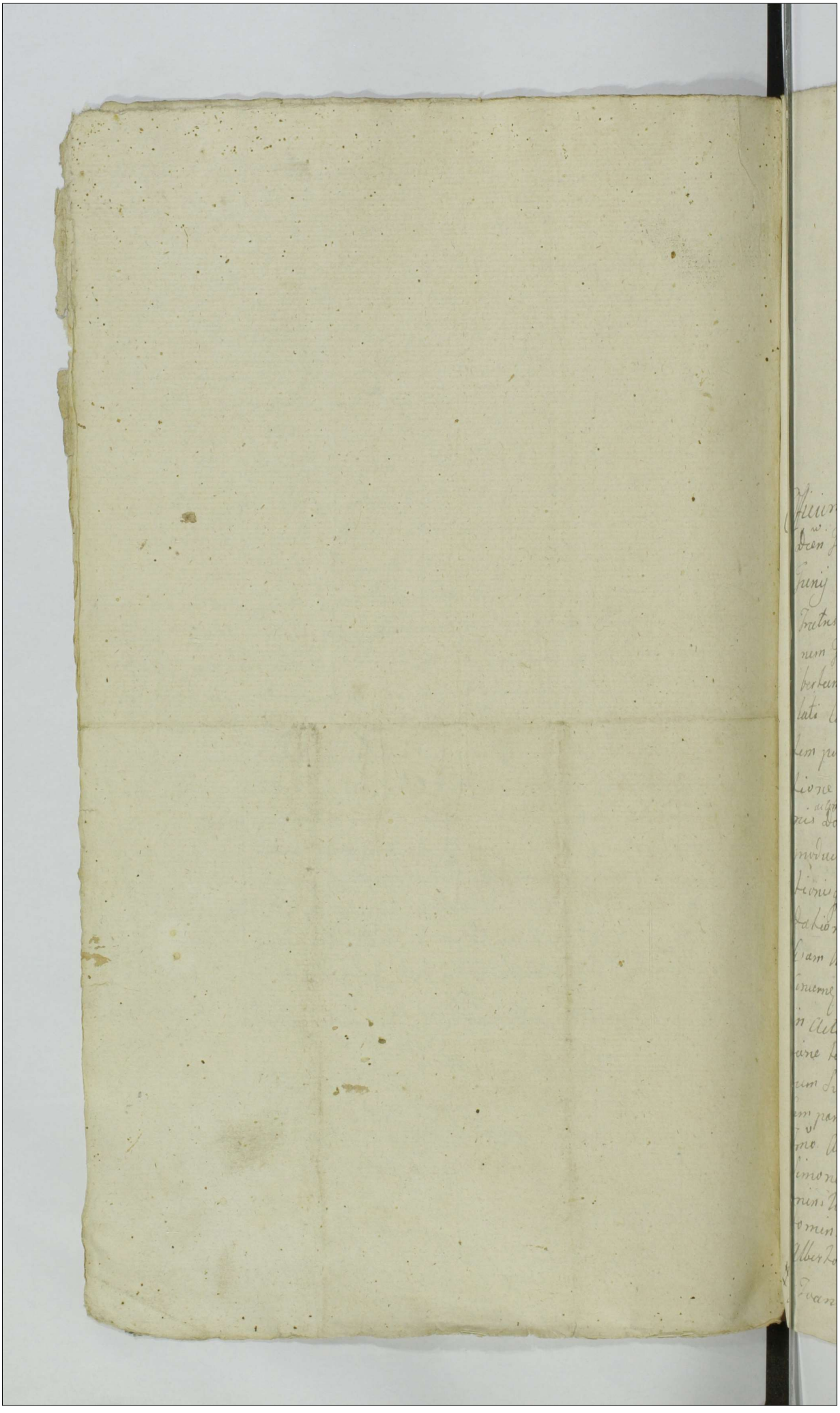

Actum in Fundo Bonor. Rzeszotary Chwaty Feria Sexta Pridie Festi Sanctae Mariae Magdalenae proxa idest die 21ma Mensis Julij Ao Domini 1786 In praesentia GG ac NN Bartholomaei Gutowski Burgrabij Crenae Plocen. Joannis Brudnicki ac aliorum Plurimorum ad Actum praesentem Congregatorum MR Glis Prodi Valentini Brenski de Zamoscie Authi et Jurati Actum praesentem Acclamantem et eidem Adstantem

Officium Camerariale Terrae Plocen. in Fundamento Dcen Judicij Terrae Plocen. in Siepre die Secunda Mensis Junij ao praesentem inter Gsos Mathiam et Simonem Fratres inter se germanos Patruos Gregorium et Joannem Filiastros Radomienskie ab una et Gsos Albertum et Benedictum Rzeszotarskie Parte ab altera lati Condrum ad Ba in Actu Contenta Captato tempore praevia tamen de Adventu sui Avisatione faciendae ~~determinandae~~ in Ordine comportationis ac communicationis Documentorum per Partem Cittam jam vero per Actorum productionis Communicatorum et comprobatorum Constitutionis Massae Substantiae Paternae et Maternae liquidationis Onerum asignationis Dotis Competentis ob Gsam Annam de Rzeszotarskie Actam Matrem et Aviam Concernentem ac in alijs Circumstantijs determinandam ad Ba in Actu contenta facta Avisatione cum determinatione temporis Diei hodiernae condescendit Jurisdictionem Suam Officiosam fundavit ac Partes ad inscribendum Compartitionem Mli Acclamare mandavit quo in Tmo Acclamatorio Partibus et quidem Gsis Mathia Simone Patruis Gregorio et Joanne Filiastris Radomienskie Actae ~~et Cittis~~ per Eundem G Mathiam Radomienski Suo Fratri ac Filiastrorum Nne pltor Gsis Alberto et Benedicto Rzeszotarskie Cittis et indicentem G Joanne Pneradski indicentem pltor. pltor

Comparens et secum controventens quas Partium Controversijs
inductis exauditis Officium exequendi Regulam Decreti
vicijus praesentis Condrus Nititur Actus teneri Partes et qui-
dem Actoream reponere Comprobata iamvero Cittam
Comportare et Parti Actae Communicare praevisi censeri bonae
Summario ac Subsequendi Comprobatione Documenta iuratoria
idque in instanti Censet et quoniam Gnosi Rado-
minscy Actae Maiorem Coram Actis Crenae Plocensis die 19
Mensis Aprilis Ao 1785 Conc Gsos Kreszotarskie Citti
intuitu non solutionis Dotis de Bonis Paternis et
Maternis olim G Annam Kreszotarska Concernens
Circa Comprobationem Documentorum in Judicio Terrae
Plocensis Pti Cittae Communicatam reproducunt
Jamvero Gsi Kreszotarscy Citti Documenta per
Summarium Censeram Comportarunt et Parti Actae
Communicarunt et se ad Jurtum superveram Com-
municationem trahunt Proinde Admissibili-
bus in eam Jurti Rotham Prout omnia Docu-
menta ad Causam praesentis Spectantes Comportarunt
et Parti Actae Communicarunt nihilque in praejudi-
cium Partis Actae Celarunt, praestiterunt utrique iidem Citti
Jurtum Rotha Supraseram quo attento liberi iidem ab
ulteriori Comportatione pronuntiati ad discussionem
Negotij Accedit Cum itaque lucide patet olim Gsum Nico-
laum Kreszotarski ~~cum~~ Sortis in Bonis Kreszotary Chwa-
ty Haeredem cum olim G Sophia Bratowieska Josephum
Parentem Cittorum Annam G Simonis Radominski Contem Actae
Matrem et Aviam Agnethem G Nicolai Pneradzki Centenae
Indicens Matrem et Mariannam cujusdem ~~igno~~ Martini
~~ignobilis Personae affirmans utrique Partibus~~ Centem jan-
demortuam procreasse, Sortem Decedendi fatis filio re-
liquisse Sed Dotes filiabus non pacificasse, Gsos Ra-
dominskie interposita supra exarata Maiore
ad Judicium Terrae Plocensis eosdem Gsos Kreszotarskie
olim Josephi Filios pro Solutione Dotis Concitasse
ac Decernimus Cujus praesentis Condrus nititur Actus Lucratos

esse

esse nunc Solutionem Summae Dotalis de Bonis Paternis et Ma-
ternis assignandam expostulasse, Quoniam Officium ex re-
positis Documentis Massam Substantiae Paternae Consti-
tuere nullatenus valet ideo ad revisionem Edificiorum
Areae herti Agrorum Pratorum ~~ac~~ Se cum Partibus ac vicinis
Contulit qua peracta revisione ac Consideratis Agris
Area herto ac ~~ex~~ Edificijs veteribus ad eo habitandum tamen idoneis ad
Summam Nongingentorum Quinquaginta Florenorum Pol. Taxat
et totalis Massae Substantiae olim G. Nicolaj Rieszo-
tarski adinvenit. ex Eadem Massa Substantiae in
Summa Nongingentorum Quinquaginta Florenorum Pol. Con-
stituta quartam Partem nempe Summam Decen-
torum Triginta Septem Florenorum ~~Pol.~~ et grossorum Quindecem
Pol. prore olim Gsae Annae olim Gsi Simonis Radomin-
ski Agnethis olim G. Nicolaj Praeradzkich Contum
Scupotius eorum Jerenum in Vim Dotis de Bonis
tantum Paternis quoniam nulla Substantia
olim G. de Białowieskie Rieszotarska remonstra-
tur adinvenit et medietatem ejusdem Summae in
vim Dotis de Bonis Paternis adinventae nempe
Summam Centum Octodecem Florenorum ~~Pol.~~ gr. Viginti
Duorum et medij Pol. Solvendam cum provisione ad Alte-
rum tantum Aereta determinat Decernendum Qua-
tenus Gnosi Rieszotarscy Citti Summam pta-
ctam Centum Octodecem Florenorum et grossorum Viginti
Duorum et medij Pol. Gsis Radominskim Acto
una cum provisione ad alterum tantum Acre-
ta in et pro Fina Secunda pt Tmi Bartholo-
mei Apli Ao pseng ventura Cesam Offo et
Actis Crng Ploeng Sub Poena Baonis circa
Maonem faciendam publicandam Solvant Luita
Poena Septem Marcarum Parti Acto in eodem Tmo
et Sub eodem rigore Solvendam Quore interest pten-
sam Solutionem Dotis post olim Gsam Sophiam
Białowieska olim G. Nicolaj Rieszotarski Contem
olim vero Gsae Annae Radominska et Agnethis Prae-
radzka

483

Przeradzka Matris comparens Acto ~~et Indicens~~ Gsoe Rado-
mimskiej et Indicens G. Przeradzki Aviae et Providens Quo-
niam ex Documentis Suo coram Officio comprobatis nulla-
im pertantia Summar in Bona Rzeszotary ad praesens
remenstratur ideo Salvam eisdem ~~Actionem ubi~~ Vindicationem ex Sub-
stantia olim Gsae de Białowieskie Rzeszotarska ubi re-
juriri poterit ~~reservat~~ Dotis Maternae reservat

Quo Spectat Indictionem G. Przeradzki ex olim Gsa
Agnethe Rzeszotarska progeniti Folij in tuitu praeten-
sae assignandae Solutionis Dotis ex Substantia
Paterna ~~quae~~ Matrem ejus respiciens Quoniam
Officio Suo non est praecomissum Indictiones
Decreto Authoritate cujus praesens Condnis peragi-
tur Actus resolvendae ideo Salvam Actionem eidem
Gso ~~Pre~~ Przeradzki in tuitu Vindicationis
Dotis praecustodit Decreti praesens Vigore

Hyacynthus Przedpełski Camerarius Terrae
Plocensis

Officium praesens Creatae Capitis Plocensis ad oblationem
G. Madsiae Radomiński Decanum Condte infra-
scriptum in bonis intensis nominandis pro Pitel
infra exarandas per Officium Camte Terrae Plocensis
latum manusque eius propria subscriptum reddendum
ad acticandum actisque praesens ingrossandae suscepit
in tenore sequenti praeseratur / Originale eiusdem
Decreti circa acta praesens relictum

In Castro Plocensi fra 2da pt fm S. Bartholomaei
Apli praesidiunt die 28va mensis Augusti
ao Dni 1786.

J.GR.SR.

Infrasubscriptus Causam inter Communitatem Judaeorum Synagogae Plocensis ac Seniores Ejusdem Communitatis ex una, et Infidelem Rabinum Plocensem ex altera parte vertens ad disjudicandum ad intermediam Instantiam Capitanealem deventam et per Jm. Bromirski Capitaneum Plocensem sibi ad Accidendum praecommissam habens. Vos Partes Superius Scriptas praesentibus literis meis Aciso, certosque facio. Quia vigore dati sibi a praefato Jm. Capitaneo Commissi, pro Die Prima Mensis 7bris Ao praesentis ad Civitatem Plock condescendam in Omnibusque Circumstantijs Vos disjudicabo. Et ut praesentis Acisationis indubiam notitiam habeatis, Eandem ad Acta Crenae Plocensis modo Oblatae perrigere intimo, ac Easdem manu mea Subscribo Dat in Bronowo Zalisie die 24. Mensis Augusti Ao 1786to

J. Lempicki Notarius Crenae Plocensis

Offm praesens Crenae Capit. Plocensis ad Oblationem Infidelis Jakob Szaiowicz Acisationem in praesentiam Imum Condescensionis hic in Civitate Plock Inter Seniores Synagogae ac Communitatem Judaeorum Plocensis ex una et Infidelem Rabinum Plocensem parte ab altera agitandum determinatam per Judicium Notariatus Crenae Plocensis factam manu eius Subscriptam reproducunt ad Acticandum Actique praesentis ingrossandum Lusie sub in tenore sequente (Insera &) Originale cuique Acisationis circa Acta Relictum.

In Crenae Plocensi Die Quinta pertinente Festi Sancti Bartholomei Apli Sexto Die 25ta Mensis Augusti Ao Dni 1786to

500

Raport do Rady Nieustaiącey przy Boku Nayiaśnieyszego Pana Departamentu Sprawiedliwości od Sądu Grodzkiego Płockiego po skończoney Kadencyi Sądów Grodzkich Płockich w Poniedziałek po Swięcie Nayświętszey Panny Szkaplirzney to iest Dnia 17go Miesiąca Lipca Roku Pańskiego 1786go zaczętey y Expedyowaney Uczyniony.

Sądy te Sądzone przez WW. Pankracego na Karniewie Karniewskiego Stolnika Sieprskiego Podstarostę y Józefa Zempickiego Pisarza Grodzkich Płockich Zaczęte w Płocku według Kadencyi ułożoney Dnia 17 Mca Lipca a skończone Dnia 26go Mca tegoż Roku bieżącego.

w Regestrze Ordynaryinym w pisow Prokurowanych było 234. z Tych wypadło Dekretów Finalnych in Causa Juris 46. in Causa Facti 4. Dylacyi Rożnych 40. Kondemnat 10. Dekretów Kondescensyi wyznaczaiących 28. Comprobationis 3. Reiectionis 6. Remissionis 5. Evasionis 1. Suspensionis 4. Libertatis ~~[illegible]~~ 10 per Non sunt Deklarowanych 46. z Kombinowanych 31.

w Regestrze zaś Takłowym w Pisow było Prokurowanych 20 z Tych wypadło Dylacyi Rożnych 16. Per non sunt Spadło 4.

w Regestrze na koniec Executionum w Pisow było Prokurowanych 11. z Tych wypadło Dekretów Executionis 8. Suspensionis 2. per Non sunt Jeden

Pancratius in Karniewo Karniewski Dapifer Sierpc Vicecapitaneus Cren Plocen

Offm pseris Crenę Capit Plocen ad Oblatiodnem J. Stanislai Tyski Denuntiationem Causar in Cadentia Judicior Crenę Plocen disjudicatar per Judicium Officij pseris ad Consilium Permanens Departamentum Justitiae facto Manu Mci Judicis pro pro subsercim Reproducenę ad Acticanae Actisq pseris Ingrossanae suscepit in Tenore tali (Inserat). Originale Ejusd

486

Circa acta ꝓsentia est Relictum.

In Crd Plocen. fra 6. postridie festi S. Bartholomei Cpli scilicet Die 25. Mensis Augusti A.D. 1786to

Tholom
178[illegible]

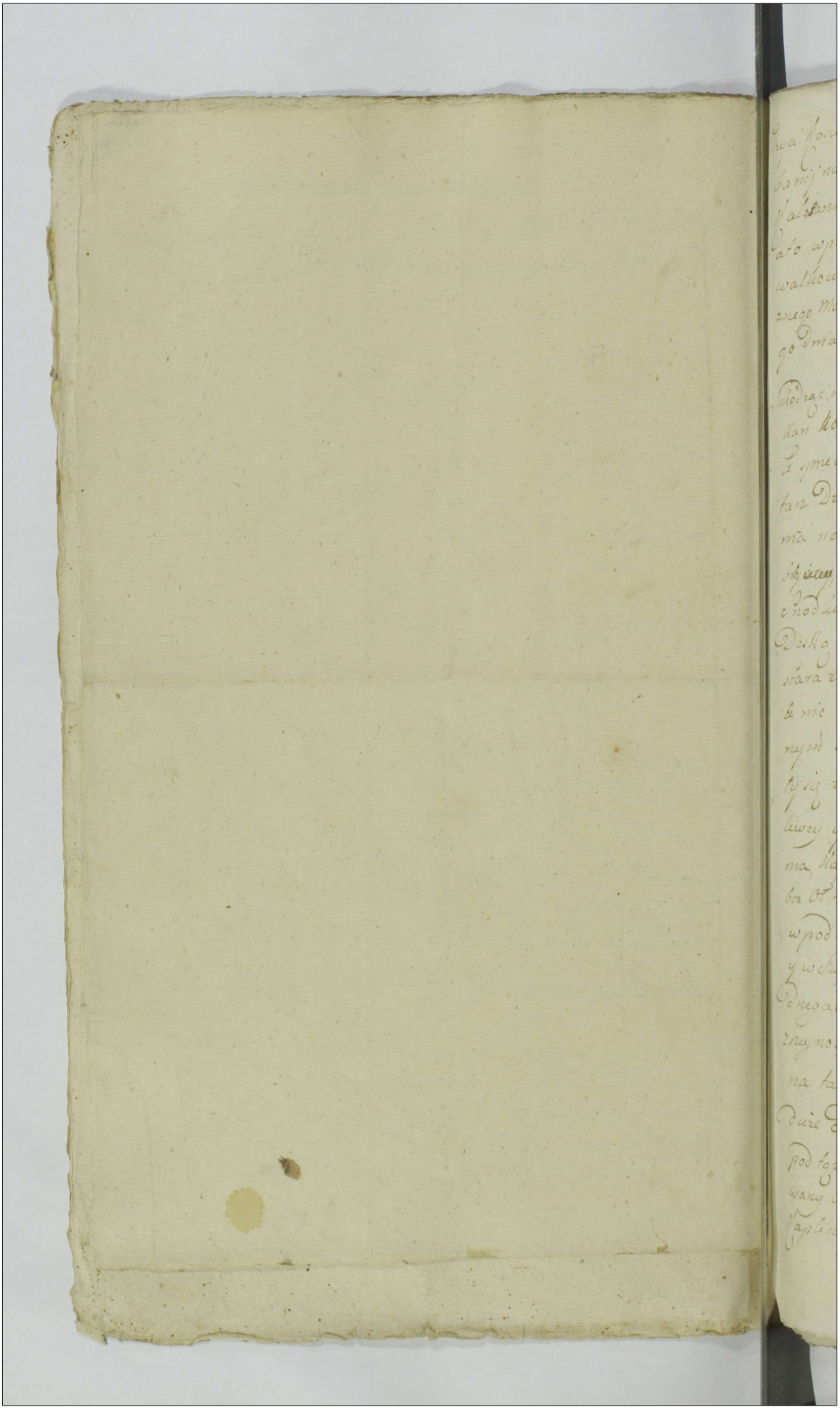

Wizya Kościoła Skrzwilenskiego y Budynkow do Ple
bamij należących z rekwizycyi WJmci Pana Jozefa
Kalasantego Kampenhauzena Staroscica Sieleckiego
ato w przytomnosci Urodzonych Antoniego Ko
walkowskiego Wawrzenca Szuniewicza Tudziesz Wo
znego Marcina Borodziaka z Dobr Rudy przysięgłe
go dnia 23 Sierpnia Roku 1786tego Spisana

Wchodząc na Cmentarz Wrota z Furtką nowe, Por
kan koło Cmentarza Stary Dyk w nim pogni
ły smiechmiałe, po prawey ręce wchodząc na Cmen
tarz Dzwonnica cała zgniła y puł dachu nie
ma na niey Kościoł Drewniany cały klencem po
bryciem, Drzwi Kościelne duże złe bez Zamku w
Srodku onychże Dziura wielka pod zaporę
Deską zastawuią, w Kościele samym podłoga
stara zła nierowna a w dwoch mieyscach wca
le nic niema tylko sama Ziemia w Kościel
nym suficie od zgnilizny Tarcice poodrywa
ły się że aż konce onychże wiszą nad chorem po
lewey y prawey Stronie Organ Sufitu nic nie
ma, Kaplica przy S. Antonim po Prawey Stronie
bez Ołtarza tylko Mensa Drewniana Nowa
w podłodze Dziury duże od zgnilizny iako też
y w Suficie Dach nad nią zgniły zły, Kaplica
drugą S. Troycy po prawey Stronie Ołtarz
zrzynowany tylko Kawałki mensa Murowa
na także zrzynowana w podłodze Dziury
duże od zgnilizny iako też y w Suficie Sklep
pod tąż Kaplicą murowany z weyscia zrzyno
wany bez drzwiow dach także nad nią zgniły zły
Kaplica SS Apostołow po lewey Stronie w ktorey

Ołtarz

304

Ołtana niema bez Sufitu Sklep murowany od Cmentarza w Brzegu nadmurowany Cwela zgniła pod którą od podwora do Sklepu dziura wielka, w Zakrystyi Sufitu niema podłoga nierowna zła, za wielkim Ołtarzem Podłogi niema y Cwelow zgniłych Sztuk Cztery y Drzewa nad temiż Cwelami Sztuk dwie Dach na Kosciele od Wsi y w Koncu od Rzeki iest zgniły, w Stodole Słupy zgniłe Dach niedobry w Szopie Cwele zgniłe Dach niedobry w Owczarni od Podwora Słupy zgniłe Na Chlewkach dach niedobry w Gorzalni od Rzeki Sciana wypaczyła się Dach niedobry które to wizyą ręką moią Dnia y Roku iako wyżey podpisuię. Marcin Borodziak Vt.

Officium Pcens Curæ Capitli Plocensis ad oblaonem M.R.G. Procuratoris Martini Borodziak de Bonis Ruda Authi et Jurati Visionem Infrascriptam per se ~~[illegible]~~ Offerens Mlem cum duobus Nlibus Ejus adstans peractam manuq Episcopi Mlis subscriptam reproducens ad Acticaniæ Actisq Pcens ingrossandæ suscepit in tenore sequens (inseratur) Originale Episcopi Visionis Circa Acta Pcens est relictum

In Cro Plocensi Sabbo pt Fm S. Bartholomæi apli proximo Scilicet die 26 mensis Augusti anno Dni 1786to

p.

Actum in Fundo Bonor. Starczewo, Pobiezy Sorteg. Exor. Skarzynskich hereditt. Feria Tertia ante Fm Sancti Matthei Apostoli proxima Anno Domini 1785to.
Presens NN. Mathia Kowalewski, Paulo Sachocki et Joanne Josinski nec non Mtli Regm Gnali Provido Joanne Maychrowicz de Rostkowo authe et Juratis ad actum Presens assumptis et Eunc acclamante.

Officium Insuper ipsum Burgrabiale Cren Plocen Executoriale satisfaciens munere Officij Inhaerendo Legibus et Constitutionibus Regm de peragenda Executionibus ac Tractationibus eo nomine Sanctis in Fundamento Decreti Cren Plocen Executiv. inserius de Dne specificati ex requisitione Exor Josephi Korzybski et Agnethis Szatkowska Juricem Conjugum ad Juricinen ad Bona in actu contenta cum Supraseris NN. ac Mtli in actu loc. connotatis Officiose lendesendi, Ibiq. Jurisdictionem suam praemissa prius pace et Securitate Publica authas Fundus congrua fundavit Pastoq. ad Jurisperandum voce altius dati Mtis acclamare fuit. Quo in Trno acclamatorio prdti Compareud P. Josephus Korzybski suo et Sortis suae nomine Repsdnti Decreti Cren Plocen Executiv. Cujus tenor sequitur ejusmodi. Actum in Cria Plocen in Judicijs Cren Plocen ordin. in determinatione F. 3. Ipso die Festi Sancte Anne Genitricis Gloriosissime Virginis Marie nempe Die 26 Mensis July Anno Domini 1785. In Trno hodierno et Relatione authe Coram actis Officij Presens per Mtlem infrascriptum Sorta Cujus tenor sequitur talis, Actum in Cria Plocen F. 2. ante Fm Sce Margarethe Virginis et Martyris proxima Sabbati Die 23 Mensis July Anno Domini 1785. Coram Officio actis. quens Cren Capitli Plocen prdti comparens Mtis Dni Gnalis Providus Joannes Maychrowicz de Rostkowo authe et Juratus palam fit, Quia Ipse Citationi Sibi facte p Judicijs Officij presens servirin Tenoris sequens Onuptmus in Starozreby Parochiali Plocen Plebanis de Co Ordinis Sancti Stanislai Equas Nobis Dis Ignatio Gudomski et Juliane Szatkowska prius ad S. Albertu Skarzynski ad presens vat. Juricem Conjugibus Vicinis et Mtis, tum Joanni Pirigno ad Villa Skarzynskim tum Burgi Cren Plocen de Bonis ac Officijs Bonisq.

vris gradth Ombus vigore regio et spra qua hac in parte fungimur Cau
aut[h]e mandamus ut in Tmo Quadrelat Causarum Officij Judicij Terra
dela primis vel proximis altenis In Cro Plocens Colbrane pdth ac peremptorie
comparcatis ad instantiam Gdi Josephi Korzybski et Agnethis Szathowska
Juniorum Coregnd cum qui vos et quod ejsdm negotium cum Quad de Lege
requisita Gphaerendo Novella Legis part obtentas Condemnationes in
termino satisfactorio omnis In Vigilia Fti Nativ. S. Joannis Baptistae
altenius F. 2. pt Trm SS. Petri et Pauli Applor Circa Macres Justas Citant vo
ad videnq ad audiendq attendendq vos et quod Gdes Gadomscius et Korzyn
ski ad Justificandum procedendum in Causa non solutionis Summae
sexmis Quadringentis Typis cum pensione altenius Centum Triginta
florenis pdth pro reb[us] Mobilibus Decreto tam Judicij Gdnis quam Capitli ad
solvendq cum penis Juris adjudicatis vos vero Gdes Burgrabiis Cracq et Quer
ex mandato Officij Vri ad pragenda Praestitionem Juramenti Sexti
ri Bonis Starczewo Chomentho sitis Citi Jure vtis sententiae Judicij Trn
strinq. Stis paritur et responsur. Datum In Cro Plocens F. 3. pt Trm Vis
tationis Gloriosissimae Virginis Mariae pro Anno Dni 1785. Citatio cum Gdo
Citi ad Bona Starczewo Sabbo nostro Crastino, dilatat exportari, ponit re
quit et de Positione notificavit, de quo emisso relatio ex actis Cracq Capitli
Plocens Resenen Turowien in mandatis, actum p. Celebrem, Dnum Sa
gitta Custum illius. Judem hodiernam recte cadem et devenientem par
tibus ipsis et quod Gdes Josephus Korzybski et Agnethe Szathowska Ju
niorum Coniugibus cui p. Mandatum suum et Comes quae nec pdth Officialis
Cracq Plocens Citus p. S. Antonium Grzybowski Judem Officij Resens declarand
Cracq decernit quatenus Parendo citacti de Causa convictionis Partes Com
parites nunc ad citatae disparere id in instanti. Et quemia in Causa Paro
dicti satisfaciens Sententiae Judicij sue Decretorias, primum Judicij
Officij Gdnis In Cro Plocens in Tmo Quadrelat die 29 Mensis Februarij
altenem Condle in Fundo Bonor Starczewo die 27 Aprilis p. Officium
Burgrabiale hoc Gdnis. Quod Acta Officij Presens cui actus Diei Vi
gesimo Tertio Junij Elapsi Presens fuit oblatus. Inter suos cui ab
usus et Causa Gdes Judomscius et Korzynski Citi parte ab altera Cita
ne curante, prolata, Quibus mediantibus et quod primo et summa Qua
dringentis Typis cum pensione ab Causa provenien. ab ultima quidem
tunc retenta ac prenes dicta Capitulo Manas Polonicali altenis vero
Condle Summa Centum Triginta Quinque florenis pdth suis cui ab
fatis Citis Jure victus sunt adjudicatae tum Manes cum pdth
catedribus pene Banitionis unam Die 23 Junij, alteram

alteram die 4ta Mensis Julij utrasq Anno labenę p. G. Joze
phum Korzybski suo et Coniugis suae nomine conę Praelibatos
nunc adulatos disparenę rne non solutionis supraspecificata
rum Summarum cum provisione ac licita Contraventionisq
alte dicto Decreto Coram Actis Officij Praesenę factas reponit
suo in Judicio, Taliq methodo de Legitima Convictione Do
cet, Decretumq Executionis pro Tradendis Bonis Star
czewo Chomontki seu Sortibus Eiusdem Bonorum per Partem
Citatam possessis efflagitat, Proinde Judex Praesens sufficienę Con
victione adinventa non attenta Partis Originalitas Citatae Iure victae
Contumaciae, Parti ad Iure vincenę primum experiri, dein
prosequi, tanę procedere secundum suos Decretos distinctim
prolatis mandavit, mandatq Praesenę In procedenę Adulatio
nem Actorum conę Citatae ad se pro Justificatione processus edit
decidenę Statuit Judicium Quatenus Gnus Joannes Niedr
ski Burgrabius loci Praesenę satisfacienę Legi et ex vimu
neris Officij ad primam Partis Iure vincenę requisitionem
Decretiq praesenę exhibitionem, non obstantibus quibusvis
Impugnationibus aut Iurium quorvis novorum haeredum et
Possessorum stante processu et ante Traditionem in elusionem De
creti Praesenę acquisitionis oppositionibus, Relatione ad
cassanę Inscripta vel Inscribenę non attentisq etiam Ma
nifestationibus quocunq titulo interpositis aut interponenę
ac Terminis de Gravamine Decreti Praeallegati institutis sive
instituenę Sortem Praemissorum Bonorum Starczewo negotio
Principali et Processui obnoxiam Summis superius expres
sis et provisioni ac licitae superius specificatae correspondenti
in Iuribus Parti ad Iure vicenę in realem et actualem
Possessionem sub poenis conę Negligenę Officiales Legibus
Rnu praescriptis praesenęq interpositis Tradat et dimittat
Nemo vero Eanę Executionem seu potius Traditionem p
se vel subordinatas Personas Impugnare, Gverras
Conducere, Tumultus excitare, aut quovis modo

praepedire

prospidire sub penis iuxta resonantiam Legum Regni ac
dicti praesentis Decreti Provinciae vigore ex acto Crene
Capitis Plocens. rescriptum Praefati Mag. Prop. Castellani
Locum Regiae Castri illius Infundamento stare huius Dein
Executio Praedictorum Bonorum Starzewo Commendae Sive
Sortis ibid. sit petijt ab Officio Praefecti de Bonis Relictatis
Partis Citta Succisitis Executionem fieri et peragi Sortem
praemensurari in Relictati Summis. Provisionibus ac Mandato
praemensato Decreto Executionis specificat pro re sua eadem
sorte sua Praedi et demitti assectavit Cuius vigore assecutionis
pro Iusto annuens Officium Praefecti Burgrabiale ad Tra-
ditionem Consignationem Agrorum in Bonis Starzewo sitis de
scribuit, et dedit, Capitis porrectivis et Consignationis
Series est talis. Pole pod Matarze y Starzewo leżące dle
Nayman Pluskey miedzy miedzami Pana Antoniego Gadom
skiego ziedney a Imci Pana Jana Labowskiego zdrugiey o Tre
ny leżą Dwa Jare we Porz maycy leżące od drogi do
Granicy Matarskiey stay pod nasie Item Łazon miedzy mie
dzami tychże, stay tyleż leżący Item wtym samym Pola
Pluskie Cztery Łazony wsobie zawieraiący miedzy
miedzami Rokicowskiey leżącey stay tamże 35. leżący Połowa
ti sunt Łazonow Dwa wydziela. Item Pluska pod Jazyk
wsobie wsem rachuiąca miedzy miedzami iako wyżey ~~pomer~~
~~stay tyleż~~ od Drogi podaie się ziemi Jazyek Dwa. Pole Ugoro
we. Pluska cała czyli Łazonow liczących wsobie wsem pomer sta
Sytnasie odewsi do Granicy Borowskiey leżących miedzami
iako wyżey leżąca podaie się. Pod Lipa od Wzgorzy pomer dwie
stay od Rota stary nadkarmenach stoi Cztery Jare wydzielaiące
w Polu pod Karwowo Trojany leżących Doł Dąbry Cztery
Łazony wsobie zawieraiący miedzy miedzami iako
wyżey leżący, pomer stay Orepion Ciągnący się cały podaie się.
Item Pluska przeciwko wsi będąca Cztery Jarma miedzy mie
dzami jako wyżey stay tyleż y tu Cała Gradnie się Dwa Głę

Qua Ibidem peracta Conscriptione agrorum Officium Praesens Bur-
grabiale Crenae Plocensis Executoriale hos agros cum omnibus Eo-
rumque utilitatibus usibus fructibus et Commodis ut pote Arcis hortis
pratis Campis Sylvis Pascuis liberis in Summa Provisione ac
Marcis supramentionato Decreto Executivo specificato cum
Processu ex quo Praesens peragitur actus in realem actualemque
possessionem Suprascriptorum Gsorum Korzybskich cum Jure vin-
cenae Tradidit et dimisit prout Praesens Tradit et dimittit possi-
dereque usque ad Exclusionem Summarum Provisionum Marcarum ac Pro-
cessus demandat, et ad Intromittendo Praedictos Gsos Korzybskie
cum Jure vincenae Mnlem in actu expressum addidit et deputavit
Qui Mlis Satisfaciendae Deputationi suae Praelibatos Gsos Ko-
rzybskie alta sua ~~praeco~~ praeconia et Sonorosa voce In Prae-
sentia in Actu expressorum Mlium nemine Impugnante nec contra-
dicente in praefatos agros Intromisit Investivit, et in reali paci-
ficaque Possessione reliquit, de quo Jae Mlis redeuntis suae Officio fecit
Relationem Traditionis Praesentis vigore.

Joannes Niedroski Burgr Crenae Plocensis mpp

Officium praesens Crenae Capitulo Plocensi ad oblationem Gni Josephi
Sikorski ~~[illegible]~~ Traditionis infrascriptae in Bonis Infe-
rius nominandae pro SS Korzybskich per Offm Bur-
grabiale Crenae Plocensis expeditae manuque Episcopi Gni
Burgrabii propria subscriptae reproducendae ad acti-
candae Actisque Praesentis ingrossandae Suscepit in tenore
sequenti (inseratur) Originale Episcopi Tradi-
tionis circa Acta relictum.

In Cro Plocensi Ff 2da post Fm S Bartholomaei Apli
proxa Scilicet die 28 mensis Augusti Ad 1786

495

Traditio Sortis in Bo
nis Starczewo sittae
pro parte Gsor Ko
rzybskich p Officium
Burgae Crenae Plocenae
Expedita

1785to.

VII.

Actum in Fundo Bonor Rostkowo Jenaduor
tor in Vgâ H. Jmmaculatæ Conceptionis Gloriosissimæ
Virginis Mariæ Sabbati Dei Septima Mensis Decembris
Anno Domini Millesimo Septingentesimo Octuagesimo
Quinto Vdj in Jmô ex Congregatione Jncolent Jn Præsentia
Spôr Melchioris Micaynski, Caroli Sumowski, Burgrabio
rum Curiæ Plocensis Hlidon Drudzinski, Andreæ Ja
nistowski ac aliorum plurimorum Ad actum præsens Congre
gatorum nec non M.C.P. Vindi Joannis Maychrowicz
de Rostkowo Authore et Juratis Actum præsens Aula
mare et Ejus Adstantis

Officium Præsens Curiæ Burgrabialis Plocensis Cathedralis Jnstitutum De
cretis in Judicijs Castrensi Capitaneatibus Plocensi Die Octava Men
sis Novembris Anno præsenti 1784to Jnter Spôs Thomam Kowale
wski Burgrabium Curiæ Plocensis Actorem et Actum ab una Andream
Hiacinthum Joachimum et Mathiam Jtis Kowalewskie Fratres
vitæ et germanos, Stephanum Parentem ac Josephum tum Sabi
nam Filios Drudzinskie Actis et Jnfrascriptam Veronellam de Drudzin
skie de S. Balthasari Rostkowski Relictæ Comitem Reduum Matrem Jo
annem Martinum et Blasium Filios Rostkowskie Actis et Jnfrascriptos
Jacobum Rostkowski Actum et Ad Adamum Konopki, Joannis
Parentes et Joachimum Filium Krusinskie, Joannem Karwowski
et Mariannam Karwowską Conjuges, Paulum Saschecki et Episcopius
Karwowski Actis et Ad, Rosaliam de Krasnowskie Spi Antonij Kowa
lewski Comitem Adriam, Salomeam Sneri Pauli Saschecki, Marianna
Spi Joannis Karwowski, Rosaliam de Karwowskie S. Pauli Karwow
ski Comites Angelam Krusinską Virginem Jnnuptam Actis Parte ab al
tera Jure mediante Condescensio ad Fundum præsentaneum
Dominium Rostkowo Judicij aut Spôr Christophori Lelinski et Mathæj Lewoc
Burgraviorum loci pro tunc præsentis in Causa Ademptionis Fundo
peractæ Violentiæ Illationis Damnorum ac aliarum Circumstan
tiarum post Adventa, Cujus Judicio Sua Spôs Burgrabijs Unius absentia
non Astante Captato tempore spera de Adventu Cujus tempestive facienda
Assistentiæ Mutuo Pluium Sumptuum Conducendis Condescensuris. Comperto

tionem

Compertationem Damnatorum Quorumcõ Causam procedi Re
anticum meriis Pro Ptes Conscribendis Summarijs mediantib Jure
ria Comp batione demandandi, quibus Compertatis de Adempti
ne Sive Appropriatione Fundorum Violentijs Injurijs Damnis
Cunctis Plium pretensionibus Inquirendi, Investigandi, Inqui
sitiones Juratorias Expediendi Justa pro Opportunitate Negotij et
Catalum Ex Agris Adamptis Si Apparuerint, Cij et a quo de
bebitus, Emendi, Bonificationem Omnimodam quantum Cij
et a quo Competient prestandam Advocandi, Penas Super qu
interient Edendi Suos prosequendi Litigios Decretorum Annu
tendi, totamq Causam hanc ad Contenta Smorũ Protestamur
Plium Nihil intactum et Irresolutum Relinquendo, pro Justo et aqu
finalitas Decidendo, Disponendo, et Moderando, data potestas Qu
ad Cujus Judicij Decisionem Ptes ut Parent et Judicatum patiantu
Sub Pena Banitionis moderne ei Smõ Condescensionis Super Re
Contravenientib publicanda et demandatum. Pro Qua Condescensio
nis Smõ Plebes quos Tetigerat et quos Negotium presens poterit
ut Decretum premissum Edictandi seu Sub Simili Pigre
ad Comparendum et Judicatum patiendum Sint obstricti Alias De
Sit Supra de actis Exarato premissa fusiores ei se enarranti
alijs Prorogationi Actus moderne Condescensionis in Fundum Supra
scriptor Domus Postkouv. Condescendit, Juris dictionemq Suam Ofiosa
vocat Astantes Ministeriales Custodita Pries pace et Tranquilitate publica
Adibus Juridicis Congressi fundavit, Partesq ad Suj Presentiam Insen
bonesq Suo Coram Officio Candli Compãntionem Postmodi audiamare
demandavit, Quibus Adimmatis Plebus et quos Smõ Thoma Kowale
uski Burgratio Castrano Ploanes Actore et Citto pretẽ, Smõs Antonio
auñtho Joachimo et Mathia Kowalewskiis Citis et Actoribus per Eun
Smõ Mathiam Kowalewski Suo et Patrum Suor mõ pretẽ, Smõs Joseph
Gabriele et Fabiano Brudzinskiis Citis et Judicium per Eun Smõ Joseph
Brudzinski Suo et Patrum Suor mõ pretẽ Smõs Pronella de Brudzin
skis ab Smõ Balthasari Postkowski Relicta Conte Vidua Matre Joanne Mar
tino et Blasco Filijs Postkowskiis Citis et Judicium per Eun Matrem
et Filios Suos mõ pretẽ, Smõ Jacobo Postkowski Citto et Judicium pretẽ
Smõ Adamo Konopki Joanne Parente et Joachymo Filio Krusinskiis Joanne

Karwowski et Marianna Ilias Karwowska Jmperiam Conjugz Paulo
Paschocki et Ejusdem nris Karwowski Cattis et Adstribus per Esos Sso Do-
num Konybski Joannem Krasinski, Ejusdem nris Karwowski, atq Pau-
lum Paschocki, Suis et Suprascriptor Cattorum et aliter mibus pttis Sa
Rosalia de Krasnostkie Ejusdem S. Antonij Kowalinski Conte Adria per Eun-
dem Martinum Sis Salomea S. Pauli Paschocki Marianna Sis Joannis,
Rosalia Sis Pauli Karwowskich Conjuges Karwowskie Cattis per Suprascri-
ptos Mantos, Sa Angela Krasinska Virgine Jnmpta Cata per Ejusdem
Joannem Krasinski Parentem, Sio Stephano Dudzinski Catto et Judicare
per Sm Josephum Dudzinski, Coram objga Curiz Comparans et Sanus
Jnstes Contrvertens Liat quidem Suprascri Sis Antonius Hyacinthus Jo-
achymus et Mathias Kowalinsky Dudzinsky Rostkowscy Konybski aliq
in fundamento tam Decreti inpetrati ad Superius exhibend Dom Rostko-
wo Condescensionis inter Sm Pitrum Ostrowski Adstrem ab Una, et Sio
Adamum Konybski Paulum Paschocki et Salomeam Conjgo Paulum Kar-
wowski et Rosaliam Ilias Conjgo de Karwowskie Joannem Krasinski Cat
et Judicem Parte ab Altera in Judicijs Tribus Plurm in Racia Dei prima
Mensis Julij 1782di Aō Jn Causa Evictionis Summas Siquas Jnste ad
Sorte Dom Rostkowo debit Plachcinska per Sm Ostrowski Jure hare-
ditio quasdam Appanerint, Dimissionis Ejusdem Sortis cum dando Calculo
beneficiationis fundi Extensionum emanati quoni Limitationis Actus
Condescensionis in Fundo Grantium Dom Rostkowo Die Decima Nona
Mensis Novembris Aō Currenti Jntes hosce Sio Ostrowski Paschocki
Karwowskie Conjgo Konybski tam Thomam Burgos Cnē Plurm Mathi-
am, Antonium, Hyacinthum et Joachymum Kowalewskie Rhodanum Lau-
rentium et Michaelem Dudzinskie Adattos ac Judicare Agitatis per Judē
Judicatus Jnē Plurm Sortis Ad astaj Castrum Plurm Die Vigesima
Nona Mensis Novembris Aō presenti per oblatam parcelle Attis Sio
in Officio Cond per se reportat Rem Jnstionem Moderna Causa Ad Termina-
Condescensionis ex Supra de Acta Jnsinuata Limitatione in Fundum
mentionatos Dom Rostkowo Jmdentem Subrogandam a Suo Officio Affe-
dant, Cum vero Egregius S. Thomas Kowalewski Jnstitutus Adiratus ad Judi-
cium Cnē Plurm vibyta Dimissionis Sortium in Egregio Dmo Rostkowo
Sittus Unius Dicte Sklawska Jure hareditio a Sio Starowolski quasdam
Sortium Jnpossessionem Eiam ac in Apprehensa Alterius dicte
Starowolska se Ejus S. Kowalewskie equalites requirentis in Majori Parte
per hosce Sios Kowalewskie Judices Patronos ac Jnpossessa Una Cum dando

Calculo

Calculo ac Alias Circumstantiad per se Contra Eos post Obtentam hanc
Causa Condemnationem Dictum ut Ordinj Dignescendos proposu
num injuncto Ad plibata Dona Condescensionis Supra dicte Actu Empetu
in Judicijs Cum Ploens Expertaverit, Expertatoj Distinctionum Causa
Sua Comenionem cum Actoratu Judicis S. Ostrowitki non habentis pa
ne demonstrat, pure Ofm Candle Attentis Superius de Actibus Sp
cificatis Decretis Distinctionem Causarum inter Competentibus Co
peratoj Promotione per S.P. Kongskk. Strasnickie Kanonnickie Sashe
tum Kowalewskie Actoratus Sup Cons S. Thomam Kowalewsk. Moder
no ut Trio Condescensionis non posse Ipse Competentem Causa Nobili
Affectatam Lucrari Ofm Candle Causa, Moverunt Jus Affectantes Ad Jud
ica Tribunalitia Cui Petricovien non Admissa, Siquis Dneri Kowa
lewsey et Dudrowsey quibus Opponebant Sedium Supradicti S. Tho
me Kowalewski hereditariae per Unum ex Imputata in Compara
non praxata Decreti Intrant, Primo Imputata Adione Dni S. Mat
ri Laurentij alij Michaelis Dudrowskich pro Dno Kowalewskie Du
drowski Kongskk. ac Alios ejusdem Ordinis ad Partibus Compasentibus Cau
praesenti prosequi mandat, Moverunt Jus Dni Kongskj Dudrowskiej
chocuj Karwowscj alij Kowalewscy Equites S. Thomae Kowalewsk. Patres
Patruales Ad Judicia Tribunalitia Cui Petricovien non Admissa
In Perfectione Exequendo primum Decreti Legatum Tenen Compa
rentes Omnia et Singula Documenta Causam presens Concernentia
prius per Ples Convenienc Summarijs mediantej Juramento Super
Realem Et Competationem praestanda Competatione Sua in Officio
Competare, et Sibi ab eisdem Communicari dij existantj Ofm Con
sistorialem Advocatum, Competarunt per Summaria Consignata et
per Realem Competationem Eos Documenta praellegati D. Thomas
Kowalewski Burgrabius Cons Ploens Actor et Actus tum Mathias Sim
liter Kowalewsk. Actus et Actor Sua et Dni Antonij Mariantha et Joach
mi Fratrum Suor germanor Kowalewskich, tum Adamus Kongskj Suo
et Dni Sobockich Karwowskich Conjugum alij Strzeleckich nec non Jac
bus Kotkowsk. Suo et Dni Petronellae de Dudrzejewskie de S. Balthas
ri Kotkowsk. Relictae Conjugis Rei Matris Joannis Martini ac Blas
Fratrum Suorum denique Gabrielis Dudrowskich Suo et Fratrum Suo
Juramentum Explevarunt, Primo Satisfacere Eos hac in Parte Ofm Co
sistorialem Advocati, Regulamq; introducere injungit, In Introductio
ne Regulq Suspensa Resolutione praesentis Causae ex Competatis per Ple
Documentis ipsius Melioren et Sufficientiorem Hujus Candis Infamiae

nun

Jn Formationem Necessariam esse Jnquisitionem tam in Probationem Obiectorum Terminis Comprehensorum quam in Emundationem ab Ejus instanti per Vtrasq Partes Educnas Arbitratur, Coditurq Alijs Judicis Ad praemissa Superinscriptionem Testium Juris Petham, Praestiterunt Snori Thomas Actor et Citatus Suo pro Jnterfe, atq Mathias Citatus et Actor Kowalewscy Suo et Suprascriptorum Illo Pet Coram mē Potq[ue] Petita Juramenta Edis Partes Interrogatoria ad Modum Professionum Manūm ac Terminos Consciant, Seorsq Quisq Communicent, Negotio Testium Committent, et Eas Sibi alterutrum Subministrent, Testes Educant, ac Jnquisitiones Suas Educant, Deinstante Testes S Thomas Kowalewski Actor et Citatus Deinq[ue] Jam vero pro Antonius Stawinthus atq Mathias tum Joannes Kowalewscy Kamyshl Sachocy Karwowscy Stawinscy Citti et Actores Sua Jnducerunt et Jnquisitiones tali Methodo Educerunt Quoniam Vtiane Suspensa ad Revisionem ac Lustrationem Agrorum Objectum Condescensionalis se se Contulit Jus dilogentes cum Plebe ac Vicinis peracta Resolvens, Suspensionem Superiorem Jactam ad Lectionem numeratarum Jnquisitionum Hoc Modo Sese Aperuit Quibus lectis et per omnia ac Singula puncta Inclinatis et Examinatis Scripsis tam ex Mutuatis Jnquisitionibus quam Revisione alq Lustratione Agrorum patetice Constat, Quod Ex Arbitratum petiti Snori Thomas Kowalewski Burgrabij Castrensis Plocensis Contra Suprascriptos Suos Antonium Stawinthum Mathiam ac Joachimum Fratres Vtrius et germanos et Ejusq Sti Burgrabij Patruelis Stephanum Parentem Jurgium ac Gabrielem Filios Dudzienskos Petrum Illum de Dudzinskie dum Snori Balthasari Rotkowski Relictam Conjugem Viduam Matrem, Joannem Martinum et Elias cum Filios Rotkowskie Adamum Kamyshi, Joannem Parentem et Joachimum Filium Stawinskie, Joannem Karwowski et Mariannam Ejus Karwowskas Conjges, Paulum Sachocki Ejusq Karwowski, Salomeam Ejusq S Sachocki, Mariannam Sti Joannis Skarbiam Sti Pauli Marcinkowskich Conjges Karwowskie, Angelam Stawinskam Virginem Jnnuptam Dividum, pro Praemissis Sti Antonium Mathiam et Joachimum Kowalewskie ab Utriquod armis Citetes Quinquaginta Oves Conservando Eas, in Campos Domos Expellendo nemini passere ac Custodire mandasse, Vicinius prefatis Oxibus Jnsuendo Tabies Villa Consulere et Compabulare praemisse, per Sti Mathiam et Joachimum Kowalewskie Suos Oves Villatim Snori Thomae Kowalewski in Custodiam Tam e nempe recenti tempore Traditos, per Sin quoj Antonium Kowalewski Suos Oxibus per Vicinia ambulans Jnsuendo Jnsuisse, per omnes Suprascriptos Citt. Vtriquod ac Oppositi Agnos S Thomae Kowalewski hendiolario Custodia Sine Ulla Contrarie ac fraude ad hoc dum Absentia Emittere, Causa vi Usum Suum Convertere profuse

proise

501

presumpsisse, tenendo Agros meos tam tenutarios quam obligatorios ab Alijs Villis et Agros Laurentianda plurima inventa in Vasis grecis in Ipsatis Domus Rastowo Conservare et Agros non tam Censetto quam magis Laudabiliter Damna infrascripta ab Actis visitasse, per Spatium unius S. Rat Kowalska Eduardus Skalubka Ppter Inventaria Sua exstructum. Sin Septum nunquam habuisse, binas antea Sues ante Vm Sandi Jacobi Apostoli Emptas post Egressum Vicinas Dominus Causa Summa tot annos e Pabite Expedisse, et Agros Damna intulisse, per S. Joachimum Kowalski Equos Suos in prato altero Ppriis pascisse, per Vm autem Mathiam Kowalewski Sbum Casimiri Altaris Subditum Senescallum in Domo Dominis pertinente Conatum esse, per Supradictos Suos Mathiam et Joachymum Kowalewski Fumanta altaris Ppria in Curia Pastoria Intrasse, per Palingenesiam Suis Kowalewski Lapides ex Agris Suis in pratum in Loco dicto Sitam S. Thomae Kowalewski Burgunby Cum Plaustris, Inventarium Aurearum praecisse, dum non Expectatus Tilia Vetus plures Expedientem tempore Fumanta Suis Messis intrasse per Vicinos Dominos Inventaria Sua impedisse, his Inventarijs ac Equis sine Custode Vagari Damna plurima in Frumentis alijs pratis illatisse, denique Altis tempore pascuo cum Bouibus Equos ac Boves ex Stipulis Manipulos ex Covinibus Pastores Dominorum Insidias ex Vitam Actoris Struxisse, pro his ex alijs Inquisitionibus denuo delictis punibilibus mandatis SS. Kowalewska Judico Patrueles, Adamum Kempski, Joannem Krasinski, Equos meos Karwowski, Paulum Sachocki, Bronellam de Bnin Rastowska Mathiam Cultos Adimentes Decernimus, Quatenus ijs Inculpati Juxta Castri Plocensis Superiorem in Ad pro Feria Secunda post Vm S. Gallegati Martyris Augustum 1806 proxime succedentis vigore actus Canonici Septimam Summam ad post Expeditionem Sui Joachimus et Mathias Kowalewscy per Spatium Duarum Septimanarum Rabatti pro quoq; Rubricella de Bnin Rastowska Kowalska atq Joannes Karwowski per Spatium Unius Septimanae Adamus Kempski et Paulus Sachocki Joannes Krasinski per Spatium Trium Dies Intermittunt Continuent et Expleta

Vicepa[illegible]

ad

ant na non vi Eggressu Exa Stus Kowalewskich Jus Pus Joachimus et Mathias Kowalewscy ~~xxx~~ ponam Supplicem Qua
lificatam Marcas Pum Pottkowska alij Kurzawski per Ponam
Duplicem denij Konopski Strumiński et Sachocki per ponam Sup
plicem Qualificatam Marcas Polone mancrato Pi Thomæ Kowale
wski Burgratio Curiæ Plocens Sub Pena Bonis in Casu alicujus
Contravencionis Casu Maiores sactus Dictorum patronorum Coram
Officio et actis Curiæ Plocens Salvant Suos Juris Gabriel et Valen
tinus Bradzińscy Ulti Inquisitionibus non vidangati ~~xx~~ rij alij Bo
nis Stus Kowalewski Ultro attenta Manuali quietatione Plocens de
sertia Martij da Czerwonki pro Pto Thomam Josephum Suis meis Ho
nest

appositis mentionatis P. Thoma Kowalewski burgens. Civit. Plocens.
Enumerat. Quo autem ad Adductum Dni Antonij Stanisthi Joachimi
et Mathiae Kowalewskich Jacobi Rutkowski Adami Kruglicki Joannis
Parcelae et Joachimi Filij Stanislaich Joannis Karwowski et Mari
anna Uxoris Karwowska Jurium Congruum Pauli Sadowski et Egidij
nonis Karwowski ac Rosalia de Kruglickich Egidij S. Antonij Karwow
ski Curiis Curtis Curtis dicis Dictum Dni Thomam Kowalewski Burgrabi
um Civit. Plocens. interlatum. Quandoquidem praemissis Inquisitio
nibus Manifeste deductum est per Suprascriptum P. Thomam Kowale
wski Dni Stanislaum et Antonium Kowalewskie ad Superinquirenda
bona Sokolnik. Pospolstwi P. Wolbuski pluries Subrita Subordinatos, per
Subordinatos. post delegationem ac Intendationem per Coram Egio Ppsto
P. Thoma Kowalewski Manto Suo Superinquirare hasce Dona Omni
no cum Appendiciis Sibi Nobilibus Coronti Superinquisitionis, de
mandato Supraspecificati P. Thomae Kowalewski hasce Dona Sokolnik cum ap
nibus Superinquisisse, et plurimas inconcinnitias. peregisse, prout ex ipsa Laten
sa per Dandum Superius patet. Causa Cristofori, Insuper tempore
Inquisitionis Inventarium Unius Virgae ppriae de Jurisdictione omnes Vicinos
Suos nemine nedum ab Molestiis malevole lasisse, tem compluscepe, Verbis
asperis honorem Nobilitatem Denigrare Affecisse, post Dilectionem
Cum Prigni mentionati P. Karwowski cum P. Joanne Rowinski in Capsa
et plus post Auspicationem per hunc ac Prigninm in Curiam Suam Signata
et ligationem Equi Sui ad Gradum Curiae, per Eosum Prigninm pram
sti P. Thomae Kowalewski ID Plocens Jumentum, sed cum Domino Suo
Plocia Domum revisse Equus Supradicti P. Thomae Kowalewski propijs
vi et Perditionis Compedibus pastum propulsis Pica pede Equus pastu
rum destruxisse, hasce Equus Prigninm attendit P. Thomae Kowalewski
ppriam. Conductisse, per Supradictum P. Thomam Kowalewski Existimando
Jo Dominum ei Prigni Suo a P. Karwowski Illatum esse, Cum Dni
Karwowski pro pudore Amplexisse, et Interram prostrasse, Contem vero
Egis ali pro tunc Manibus defendendo, quam primum Captivitatem Virgis
Castigare appromisisse, P. Joachimum Kowalewski Dnum ei pascuj Vlanis
pasentem invasisse, invadendo resistentique ea Re Consecutum esse, Dni
vero Joachimum Stanowski ex re illata Damni de Equo detrusisse, debitu
sum opprimisse Conclusisse, ac post Inij lasisse, per Eosum Mathiam Gallegati
P. Thomae Kowalewski Judiciarium. post absessum Domini Sui Domo Equo ac

Curiae

ac bovec. Altius expressi Pii Burgrabij proprios in pratum Domini
Suj hereditarium Rive dicta Pristens Seja numero impulisse, omnes quos
Dnus Matthaeus Possessores Sue proventus durante Lites Mediastino
in hunc locum appulisse, et suos animal cum gte pariter, per hanc
mediastinum. Coram Judice Domino Sua ad hunc locum pparante
aut Sumpta de adverso Domino Suj Dnum Juan Nobili omnia
proventa Illius villae in simm Lites Sue Expellere mandasse, cando
Latinem non Existentes suos unquam gramina per Suum Pieradski
Supradicti S. Thome Kowalewski Subditum Egus in Campum Silgi
per Mr Kanybski Communiri libere Consulto dimittendo. Panes Silgi
non Existans Egus Comandasse, et dixisse, per Suum Juncarium
pallegati S. Thome Kowalewski Subditum per Neglectum Suos Dum
ad Orbitam Expulsisse. Egus Suibus [illegible] numeratis [illegible] Jam
quos per Dominum Volatilibus Domesticis Suis Damna in frumen
to Intulisse, et post Vicinam. Damna tam Suis quam Vicinis Juan
tarijs ac Volatilibus Domesticis in frumento et prato Status Conductj
Mihi ac Diebus Nobilibus procurasse, procuratam Coram actis Actorum
Egus Mihi Recognoscere demandasse, probis ac Alijs Juramentatis Civibus
probatis delictis non posse Panes Mr Thomam Kowalewski penas pro Les
et Communales Evadere Officium Tendit Sententiat Quinimo Pro Nobilem
Declarando Statuit hoc Offm Judicium Supra scriptus S. Thomas Ko
walewski Panem Summi Castri praesse Superiorem, et pro. Juria Sua reda
ret. Mr Transfiguratinis Christi Dni. Ao Currente proxi Venturo
incat Panes Sepionem Juridicam per Spatium Trium Septimanarum
Suis ritemi suane Continuet et Exploat nec non ut certe Suj de Suni
Panes et pole P. Joachimo Struminski et Kowalewskim Pyasnis Kanwaski Duode
cim Quatuordecim, Reliquis vero Actoribus et pole P. Kanyski Sasheski
Karwaski et Rotkowski nec non Antonio Mianitho et Mathia Kowalewskim
Similem Quadruplum Quatuordecim Marcas Polone Sub Pena Ligue
gus Supra Mentionata Solvat, et Coram hisce actis Solvat Que vero Resol.
Expensas per Mr Thomam Kowalewski Suis Kowalewskim Fratribus cuj
Patrocinium et Subministrationis Ope ad Superioritatem Dnum Sokolnicki
Causatas Confectionem protensam. hasce Expensas Quas Suis Kowale
walewskim Amistanti ad quantitatem Summe reducere et Comprobare Offm Candle
mandat, Et Quoniam Supra scripti Kowalewscy placitas expensas ad Curiam
quarum reducere non possunt, Eos magis Comprobare non valent Juxta merita

mentionato Gnos Kowalewskie a Superius exaltato S. Thoma Kowalewski Burgrabio Crne Plocene bonificationem horumce Expensarum non posse lucrari Offm Condle Arbitratur. Quo denique interest Ademptionem Agrorum et pratorum per Utrasque Ptes Sibi vicissim Obiectam. Si quia Nulla tamen Revisione et Illustratione Agrorum pratorumque quam Ex Inquisitionibus per Utrasque ptes eductis apparet Ademptio Ea propter Utrasque Ptes Contra se Incompetenter agere Offm praesens determinat. Decreti praesentis Vigore.

Chrisostomus Zielinski Burgrabius Crne Plocene Judex Condlis

Officium Gnrus Crne Capitli Plocene ad oblaonem Gnri Mathiae Swierczenskie Condle Decnem in Bonis inferius nominandis mr ptes inferius Exarandis per Offm Burgrabiale Crne Plocene Latum manuque Ejusdem Officij subscrnem reproducens ad Acticandum Actisque Gnrum ingrossandum suscepit in tenore tali (inseratur) Originale Ejusdem Decri circa Acta relictum

In Cro Plocene Feria Secunda post Fm S. Bartholomaei Apli pra Scilicet die 28 Augusti Ao Dni 1786

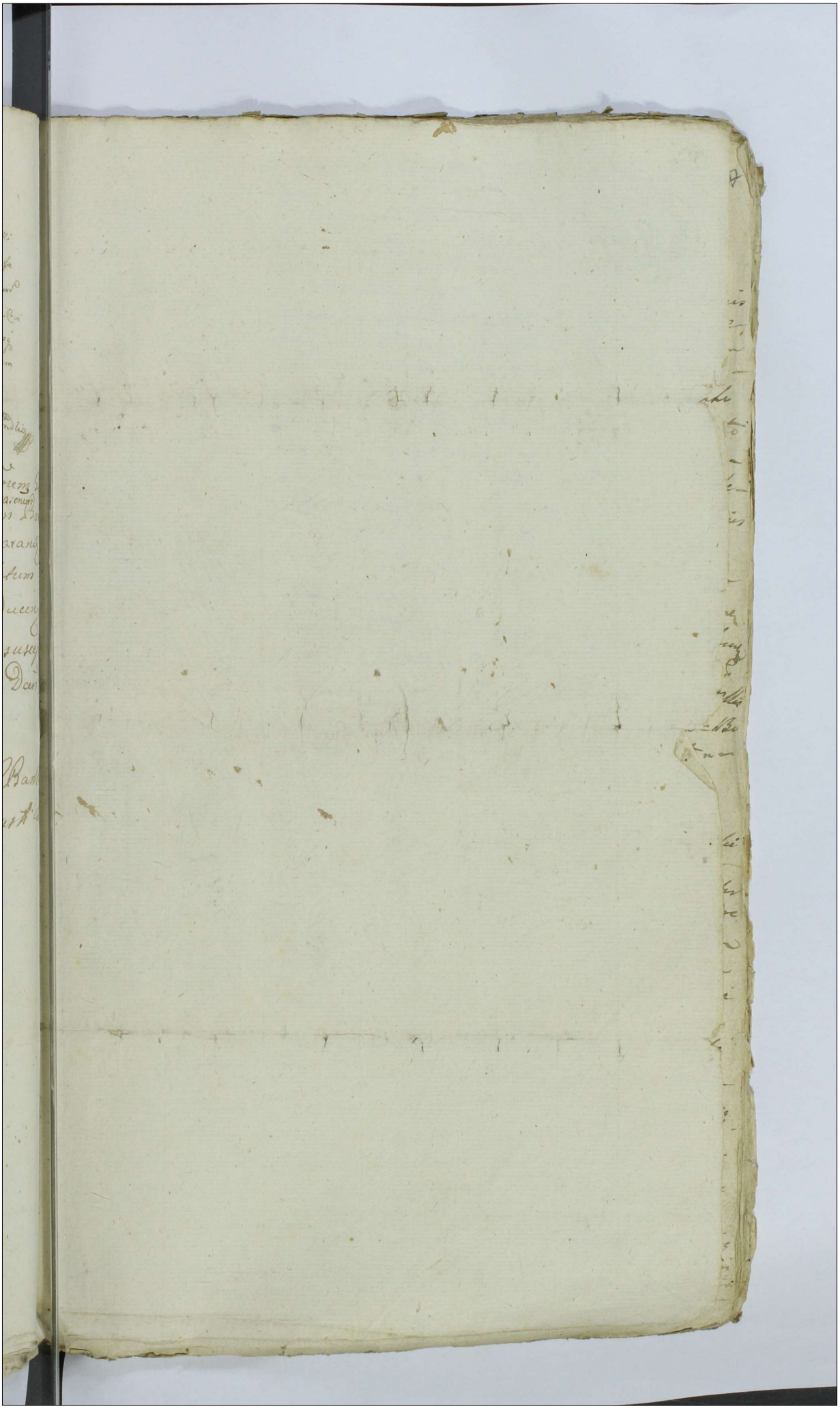

Duretam Conole in Bonis
Rostkowo Inter P.P. Kowalewskie
Konyskie Kaniowskie Sachockie

Latum

1785 ts

906

Actum in Loco Differentiarum Judic.
Bona Hospitalia Spiritualia Venerab.
lis Collegiatæ Plocensis S. Michaelis
Plocensis ab Una et Nob. Nadzanowo Mu-
ligismundi Laskowski Tribuni Plocen.
Parte ab altera Notandaria Citationem de Bonis
Wozniczi ad Civitatem Plocensem tendentem Se-
nency Elevationem a Parte sinistra quidem
vie carrentem et in parte mentem arabo-
rasam per Partem Actoream pro Hospite
allegatam Feria Tertia post Festum Visitatio-
nis Beatissimæ Virginis Mariæ Festi Die
Xma Mensis Junij Anno Dni Millesimo Se-
ptingentesimo Octuagesimo Septimo Actis Nullius
Partis Jure Loco. In Presentia Jon. Sigis
mundi Slawinski Vincentij Kozlowski Ma-
thiæ Mazowiecki Camerariorum Plebani Plocen.
Matthæi Starczewski Burgrabij Castri Plocen.
Stantonij Przybyłowski ac aliorum Plurimorum
ad Actum Presentem Congregatorum hic non Mlis
Rnd Prælis Provisi Alberti Jonoszak de Bo-
nis Wozniczi Authentici et Juratæ Actorum
hujus auctoramentis et Eidem adstantes.

Coram Illo Mo Fabricio Antonio in Karwowiecki Karwowiecki
Succamerario Palatinatus Plocen. Ordinis S. Stanislai
Equite Dei in Virtute Decreti Judicij Dominici Plocen. Inter
Venerabile Capitulum Collegiatæ Plocen. Bonorum Hospitalium Hæ-
redes ab Una et Nob. Ligismundum Laskowski Tribunum Plocen.
Bonorum Nadzanowo citatum Hæredem ibidem Compascuis Causæ
ntis Proprietatis ad Campum in Plocko Feria Tertia post
Festa Sanctæ Agnetis Virginis et Die Vigesima Mensis
Januarij Anno presenti Lato Coram Literarum Juris
sentialium mente Legis per Sam. Judicium pertractis Die
Xma Mensis Junij anno eodem prodeunte ad Actum
Castri Plocen. Feria Quarta post Festa Solennia Sanctæ
Crucis Gestum Videlicet Die Septima Mensis Junij Anno
Eodem pertractis a Nemine premissum Controversiarum Conde
cendendo Juris dictione sua Judicata Competit Vocis
Lupras in plo Mlis fundata ac Facie et Circumstantiis Cau
provisa. Interim Interstatus Mus Ligismundus Laskowski Tri
bunus Plocen. Bonorum Nadzanowo a Literis Parochialibus Cano-

Venerabile Capitulum Collegiate de Plock sic non debet replicare a debito
petitum actionem de indebita locatione judicij sui ute in fundo ejus
dem Mri Procuratoris sui et ab ante quo discepto nullitergiversa
latione mentali per deputatum protestat. Venerabile Capitulum
Collegiate Plocen. Mgr Ligesmundus de Laxo de Tribunis Plocen.
Procuratoris ejusdem Mri Ligesmundi de Laxo de Tribunis Plocen.
vigore Judicij sui incavit offerendo se id omnino de pro tanto
suscepto itaq; portas sui coram Judicio illatis Procuratoris nobis
Partis adversae ad insequendum Judicium Campantis nem
Stanislai Cardinalis Porter deputatum pro ministeriale audiamare
injuriat Juribus et Gradibus Venerabile Capitulum Collegiate de
canis Plocen. Replicando ad dictas actionibus per Procuratorem
Sandspiniam proprium Jostlawscke Cathedralem et ejusdem
Legiate Plocen. Canonicum ac ejusdem Collegiate Procuratorem
suos ac totius prefati Collegiate Plocen. nomine personaliter
Mri Ligesmundi de Laxo de Tribunis Plocen. Benedicti Radzanowo de
de Domino tum Jus Antonio Mierowicz ac Jacobo Bogur
dicti Economis Citatis per Jacobum Bogurski Mri Bi
toni Wolnicki subjudicis Terrestris Plocen. Petrum Potu
rum Benedictum Wolnicki de eadem Collateralitate adductato pter
Jois Antonis Wolnicki Benedictum Wolnicki de eadem Co
Collateralitate adductato pter Jus Albertus Casimiri et Simonem
Mecinski dicti Benedicti Prempsi Wolnicki ejusdem Co
Collateralitate adductatis per eorundem Jus Alber
tum et Simonem Mecinski nomine pter Jus Pauli Pycharski semel ter
nec Diunden Coheride ejusdem collateralitate adductato pter
Jois Gabrielis Mikielski adductato per Jus Josephum Schirski
Mri Josephi Kleniewski Cupparii Plocen. per deponendo testi
monio adductato pter Jamatis Michaelis Cuchalski Oppid
ni Plocen. per deponendo Testimonio adductato pter.
Comparentibus. Sic Egredi Comparenti a Mri Ligesmundi
Laxo de Tribuno Plocen. Benedicti Radzanowo de de Partis
citata Dilationem maioris cagni Principalis in Judicijs
Ordinariis Regni sublimi Causas suas attentarie mente
Dominos Libi ad ibidem ad Habitar Mri Kazimirskie edictali
conductus sit. Infert. Judicium Causa mercantiale Plocen. adductum
nem prolongari tangram ex lege concessibiter Concedendo
Retinuit Terminum ad Diem Vigesimam Primam
dis Augusti in anno Presenti Conservando Partibus Ter
minum Taber probandi ad probandi habere debuerant. ad
mittat Differt ac Prorogat. Jus in Termini Mri de
dicti Tribunis Plocen. Dilationem prolongari Mandavit
Documentis Literatoryis probare teneatur. Decretum
dentis Vigore

Gabriel Antonius Kazimirski Kazimirscius Cancellarius Causarum
rum Plocen. Ordinis S. Dominici Eques mppr

Officium presens Crac. Capitl. Plocens. ad oblationem Gri Josephi Sikorski ~~Prorogationem~~ Limitationem actus Condnis Gris inter Bona Slepkowo et Radzanowo agitanae per JManne Succamerarium facta manuq. Episcopi JMci Succamerarij pro ma Subscriptum reproducens ad acti cum actis, prout Ingrossanae Succepit in tenore sequenti, inserat. Originale Episcopi Limitationis circa acta prout est Relictum.

In Cro Plocens. fra 4ta post fm S. Bartholomaei Apli pxa scilicet Die 30 Mensis Augusti Ao Dni 1786.

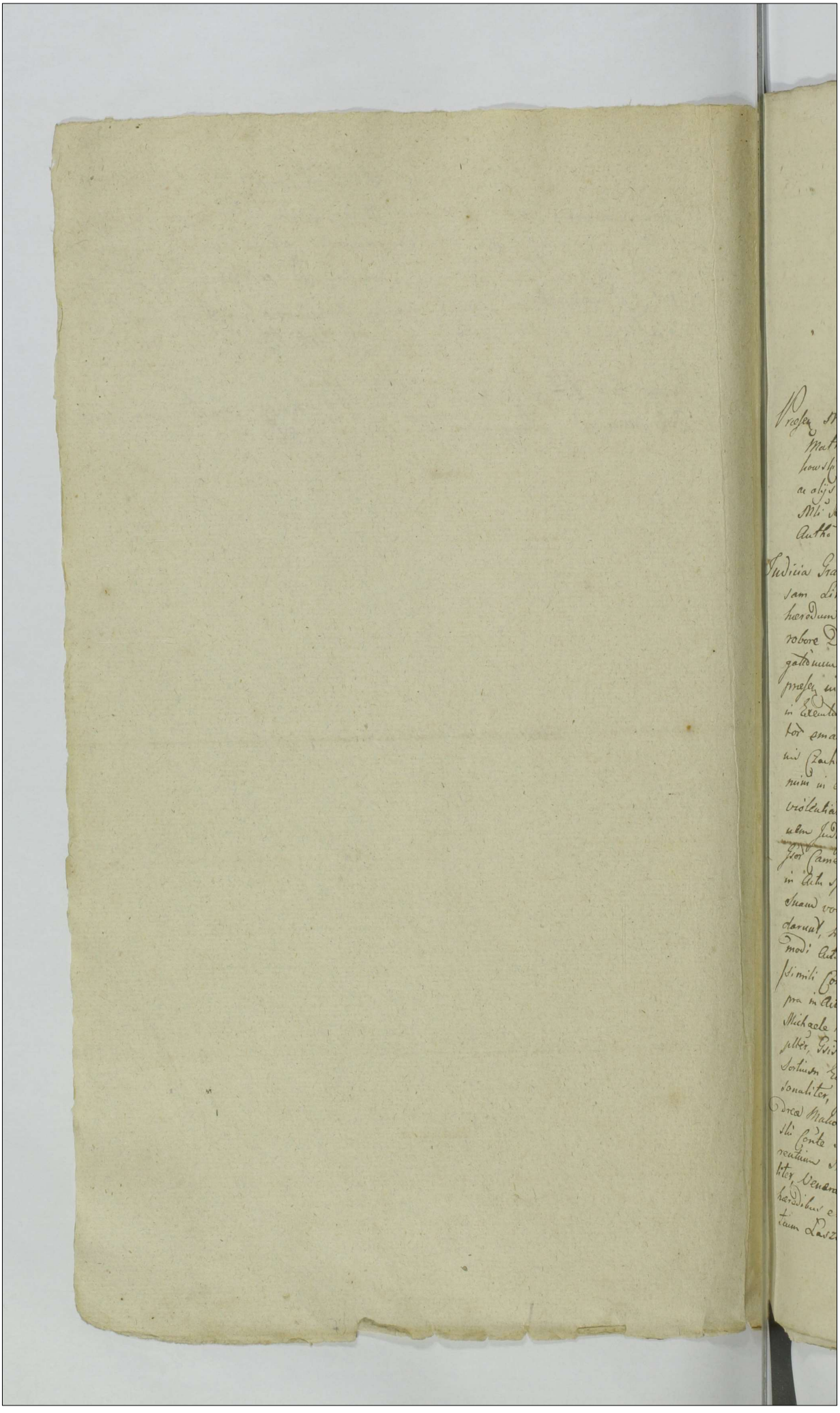

Actum in Pratis inter Rubeta prope Abeunt loco Controverso inter hæreditates Villar Czachowska Terrestrium a una Collegiæ Collegij Mansionariorum Siepnicensium a Secunda et Czarnomin ho Terrestrium Collateralium a tertia partibus in Termino per Decretum Executivum præfixo Feria Sexta in Crastino Festi S. Laurentij Martyris prima videlicet Die Undecima Mensis Augusti Anno Domini 1786 nullicujus Partium præjudicando.

Præsentibus ac Prudentibus Josepho Rolitinski Venatore Woiew Mathia Starozewski Matthæo Lisowski Joanne Szczepkowski Burgrabijs Cracov Woiew Josepho Strusinski et alijs pluribus ad Actum Modernum Congregatis nec non Nobilibus Joanne Pauli Provido Thoma Grzegorzewicz de Kokuzyno Authe et Jurato Actum per Eos Authamante et sui ad Stante

Judicia Gravitiale Camerariatus Pilzn Woiew a parte utraq ad Causam Limitum jam quoq Terre Woiew Subjudicatus ex parte hæredum Czachowska ad Causam Facti requisita et Conducta robore Decreti Terris Woiew in Sielsko Fra Quarta pt Dnor Regationum videlicet Die Vigesima Quarta Mensis Maij Anno præsenti inter Partes Comparitione Ejusdem Decreti Compatronalis in Executionem Autenior Decretor nedum effectum hujusmodi Scriptor emanati, Causam pro Distinitatione Bonor Colejowa a Bonis Czachowo Magna et Parva ad Campum unum pro Fidione Termini in Actu Jurisdictionali Remittentis, in turbia vero Decidendo rptu violentiar Damnor et Fundi pretensionum Causa Condescensionem Judicij hujus Unius duorumve absentia non obstante vel Jtor Camerariorum aut etiam Unius determinantis, ad locum supra in Actu specificatum Condescenderunt, Ibidemq Jurisdictionem suam vice suprascripti Actui Moderno appropriationis fundarunt, hac Fundata prave et Securitate publica circa hujusmodi Actus fieri Debita præmunita, Partes ad Comparendum simili Comparitione a Collateribus suis in loco subsequenda præmissa supra in Actu contento audiamare Jusserunt. Quibus Authamatis, Illo Michaele Rolitinski Dr Czachowska hærede Actore et Cto pleb, Pro Laurentio Antonio Jacobo et Josepho Malomaschis Sortium Fratribus Dr Czachowska hæredibus Actoribus et Cto personaliter, Pra Mariauna de Strusienschie primi ob Jo Andrea Malomaschi secundi exposit voli ob Jo Alberti Klobutoschi Comitis Relicta Vidua Matre Act et Cto p Jm Laurentium Malomaschi Filium Jso Alberto Krajewski Cto personaliter, Venerabili Collegio Mansionariorum Siepnicensium Bonor Colejowo hæredibus et Possessoribus Cto actis per Admodum Rndum Ignatium Laszkiewicz Mansionarium Siepnicensem et Collegium Fratrum

Mansionarior in Capitulo Gnali Die Decima tertia Mensis Julij
Anno 1785to proxime preteriti 1785to electum et Inscriptum Causar Pro-
curatorem Suo et totius Collegij Sui nomine pter Admodum
Rudo Paulo Lisowski Praepositto Pilichoviens tum Jois Joannes Malano-
wski Paulo Nicolao Jacobo Adamo Patruo et altero Adamo Fi-
liastro Czarnomskie Josepho Koziebrodzki atq Agnethe de Krajc-
wskie ob Jois Alberti Czarnomski Conte Relicta Vidua Matre et
Casimiro filio Bonor Czarnominibo haeredibus et Possessoribus
et Collateralitate Aditatis pter, Comparentibus et Jeunm Ju-
dicialiter Contrevertentibus Jeneri Partes Utras satisfacere Deve-
to nunc Executivo in puncto Aditationis et Collateralium Judem
Camerariale Gramitiale Censet atq instantanee, et quoniam Partes
utrasq Relationes Positas Citatis dum in numero sex, et quidem
primam contra Admodum Rudos Josephum Przedpelskii Decan-
num Antonium Trzaskoskii et Ignatium Laszkiewicz Man-
sionarios Siepraen totumq Corundem Mansionariorum Collegium
Sis Polejeus Haeredes et Possessores, alteram contra Admodum
Rudum Lisowskii Praepositum Pilichoviens Joannem Malanowski
Paulum Nicolaum Jacobum Adamum Patruum et Ada-
mum Filiastrum Czarnomskie Josephum Koziebrodzki atq Ma-
rianam Leu alterius nominis ob Jois Alberti Czarnomskii
Relictam Comitem Viduam Matrem et Casimiri Filium Czar-
nomskie Bonor Czarnominibo haeredes et Possessores, Tertiam
contra Mros Michaelem Rolitinskii et Dorotheam de Star-
zynskie primi ob Mri Bonifacij Malowieskii secundi adpre-
sens voti invicem Conjugum tum Stanislaum et Bartholome-
um Malowieskie atq Jois Joannem Patruum et Vincentium
Filiastrum Czachowskie tum alterum Joannem Czachowski
Marianum primi olim Jois Joannis Czachowskii secundi adpre-
sens voti Jois Josephi Malanowskii Matrem [illegible] ac
non Mathiam et Catharinam Virgines Junctam Filium et
Filiam Privignum et Privignam Czachowskie Bonor Czachow-
haeredes et Possessores, has tinas exple Jois Mariannae de
Struzinskie ob Jois Andreae Malomaskii Relictae Comitis Vidu
Matij Laurentij Antonij et Josephi Malomaskich Filior atq
Jois Jacobi Malomaskii tum Mri Michaelis Rolitinskii
Bonor Czachowska haeredum et Possessorum Mensa supra
in Actu Contentum Quartam Contra Supradictos Bonor Czar-
nominibo haeredes Possessores Quintam contra alios Connotatos
Bonor Czachowo et Czachowsko haeredes et Possessores Ea ultra
per Mensem Rus Matheum Brandum Franciscum Wisniewczyk
de Wylazlowo Authum et Juratum ex Instantia Vene-
rabilis Collegij Mansionaria Siepraen Omnes quoq sub Certa
Mensis et Anni Curbantium coram Actis Cres Plous Decimi
tam et Ultimam cum Jois Struzinski et Joannem Czachowski
dictum Dziedzic Dominos atq Albos Albertum de Struzina
et Bartholomaeum de Bonis Gnaty Subditos exple Gymnett Colle-

ejj p hunce Mem de Wyszkowo altius expunctum, sub Die Septima Mensis et Anni i'dem ad presens Currentium et Coram Eisdem Actis Recognitas Reposuerunt Tabulerq; nostrum Resolutionis Judicij sui Campestris adimplerisse Cernuntur, ideo in omnibus Tabellionalibus Declarata, precipit Jnsum, quatenus Eedem Partes Impressis Originalem, tum Collateralis Bonis Czarnominka hereditas Dousmenta Gravities Bonis Czachowko Parva cum Bonis Solejewo pervenientia Privilegijs Sumarijs Conscribendis et subscribendis Partis per Partem Communicandis Comportationis Similis Comportationis a Collateralibus Bonis Czachowo Magna hereditibus suo in loco prenotato Comportent Jnstituti, in Cujus Sententiae Judicij Campestris premissa Res Judicanda, Summaria Documenta nempe Mi Michael Rolitinicki Bonis Czachowko Parva hereditibus ex parte sui Unum, Jandque Gri Mahomasky suo et religuis Respondentibus Bonis Czachowko Parva Coheredum et Compossessorum nomine alter distinctum, Jdemq; heredes Bonis Solejewa Tertium, Conscripserunt Subscripserunt et abinvicem sibi Communicarunt, juxtaq; Ejusmodi Summaria per Judicium suum confrontata et subscripta Documenta Ipsa reposuerunt, Heredes autem Bonis Czarnominka Collateralium Unam solummodo Transactionem videlicet Obligationem Triennalem Anno ab impressis in Campo sub Czachowo Sulci Unius estivalis p Stadia Tria inter Metas Nium Alberti Czarnomskii ex una et Josephi Lyowskii ex altera partibus, item in Eodem Campo itidem Sulci unius estivalis per Stadia Tria inter Metas ut supra, Item in Secundo Campo nuncupato Ad Czarnominko Sulci unius estivalis per Stadia Quinque inter Metas ut supra item in Tertio Campo sub Solejewo Sulcos estivalium Duos per Stadia Sex inter Easdem Metas in ed super Bonis Czarnominko Jacentium, per Jsdem Evam Czarnomską primi ad Spr Raul Kozierowski secundi vero voto Gri Casimiri Unin'ski Contem in Ossia ejusdem Maniti suo et Gri Josephi Kozierowski Filij ejj ex prima Matrimonij Thoro progeniti nomine ex una Gri Mathiae Klobuckowski 1757mo Anno Fra Sexta infra Octavas Festi Sanctae Corporis Xti Dni in Pro Loco recognitam in Originali Comportationem Jandem in loco premissae Comportationis hujusmodi Partibus inter se Colluctantibus, Controversijs Earumdem et quidem hereditum Bonis Solejewa Comportationem a Mro Rolitinicki non in Parietc Spr Czachowko Parva cum Bonis Solejewo nec in Parietc Spr Czachowko Dziedzice nuncupata Subsequi Debere Concludentium, et in Fundamento Donationis super Eas Bona Czachowko Dziedzice Seu Sortes in Eius Litras p Gm Joannem Lenczycki in Personam altius memorati Mri Rolitinicki sub Die Vigesima Mensis Januarij 1769no Anno in Eo Loco recognitae tum Jntroductionem Realem Ejusdem virtute superius expunctae Donationis Die Vigesima Quarta Mensis et Anni Eorumdem, Alterius virtute Donationis Resignationis a Gro Joanne Czachowski super Sortem Bonorum Czachowko Dziedzice in Personam ejusdem Mri Rolitinicki subsecutae, Die Vigesima Sexta Mensis Junij Anno quo supra ultradicto Coram Actis Cre Loci per Ministeriales Recognitarum et Pro Parte ejusdem Mri Rolitinicki Servientium

Villam Czachowko distinctam et in Virtute/rectia Suj q Bonis Cza-
chowko Parva ablimitatam, ac Eiusdem Villæ Mich. Rolitnicki
esse heredem allegantium, Eaq ex permoventia suspensionem
impetratæ a Mro Rolitnicki Comportationis usq ad Parietem Bonor
Formudæ Czachowko D'Ziedzic cum Bonis Solejewo exponen-
tium, ex adverso quoq Mro Rolitnicki hanc met Villam Czacho-
wko D'Ziedzic in qua Sortes quæsiverat, a Cognomine heredis
D'Ziedzic nuncupati Antiquitus appellatam Ad posteriori Seculo
Laudaunet in Cognomen Czachowko Parva transmutatam
unum tamen et Idem Czachowko Parva quod et Czachowko Dzie-
dzic esse enarrantes prolixe Facti Exauditis ac Intellectis. Quam
de quidem p Decretum Remissionis de Acto sui superius expunctum
etiam ad Comparitionem Mri Rolitnicki qua Br Czachowko Parva
heredis subsentium nunc ad exequendum Inumbens Distinc-
tatio Br Solejewo a Bonis Czachowo magna et Parva, non Autem
D'Ziedzic Judicii Campestri porrecta esse patefit, Reliqui vero
Br Czachowko Parva heredes ut non sit Jus Mrus Rolitnicki
horumce Bonor Coheres, non disputandi quinimo Eundem Cohe-
redem esse aquo Jure, taliq methodo ad adimpleudam eo loci
Comportationem pre allegatus Mrus Rolitnicki, minime teneri
dignoscitur, quam obrem Judm Campestre eo in passu utrum sit
Distincta Villa Czachowko D'Ziedzic, vel utrum sit unum idemve
quod Czachowko Parva, nihilquidquam prejudicari volendo-
ymo sanc "Documentor" Comportationem a tot dicto Mro Rolitnicki, qua Ser-
vor Czachowko Parva Cohercde Factam legitime Edoui esse
adimpletam aquo Jud. Ulteriusq quo Litiquidem Partes in facta
per se Comportatione non persistunt, quinpotius Sufficientiorem
vicissim a se exoptant, interea q heredes Bonor Czachowko Parva
Documentor
Comportationem cham hereditatem Bonor Solejewo qualinam
Methodo Mansionarij Siepnia Servientem, clarificari queun-
tium a predicti Mansionarij Siepnia ~~solarent~~ prætendunt
"predicti
cum tamen "~~Mansionarij~~ Mansionarij Siepnia Documenta ad
Causam Granitalem inter Bona sua Solejewo ab una et Czachowko Ber
va pte ab altera ~~unio~~ Comportarunt, nullaq alia ad Granities
dictor hereditatum Servire valentia, prene se habere in Jeun
nac ad Comportationem aliqr Documentor pter Granities omni-
possibilium, per Resolutionem Judicij sui Campestris solasmet Ma-
nities dixerunt et deinde quemlibet adstringi valent, Omnes quos
Partes Sufficientiorem Comportationem adimpleri requirentes
loco hujusce Sufficientibus Comportationis ad Juramenta dete
tatum, Quocirca Judm prealligatos Mansionarios Siepnia
ad Comportationem Documentorum hereditatem Bonor Solejc-
wa ~~de~~ elucidari ~~pti~~ valentium non ipsos adstringendos de-
darando, Omnes Partes superius expunctas ad Comprobationem
Juramentorum realitatis Documentor suo in Judicio Comportator-
pro admissibilibus Sententiat, additumq Mhis ad pronuntiandam
Juramenti Rothamo et quoniam Ejus Partes ut puta Mrus Micha-
el Rolitnicki Bonor Czachowko Parva heres "Jacobus Malcomassi
suo et alior Formudæ Br Czachowska Cohercdum stetit Jeh vol
tum Judex Ignatius Laszkiewicz suo ac totius Collegij Mansionarii

Siemrea Bonor Zolejewa heredum tanto patre, atq; Jacobus Czarnomilli suo ac alior Bonor Czarnominka Collateralium here-
dum nomimbus istis Statu genibus in Jure Judicij sui ad Jmma-
ginem Cruc[illegible] Ati Dni rotmisante sibi Mhi in Dam Juramenti
Rotham prout Omnia et Singula Documenta ad Granitiej Bo
Czachowsko Parva et Zolejewo se se ostensalia in Judicio coram
realiter Computarunt, ac Quidquam in Damnum et prejudicium
Partis parcis se detinuerunt neq; celarunt DEO et Sancta Jllli
Ati Passione ita Jpsos adjuvante Juramenta sua prestiterunt, Pro-
Jude hosjemet Partes sententie Judicij sui eo in Casu satisfecisse
advenendo, ad Decisionem Ductuum Partium utrarum et pe-
primis heredum Bonor Czachowsko Parva se se Continuit, Jna-
perunt Jtaq; Successores Bonor Czachowsko Parva Ductum sui e loco
fundata Jurisdictionis, et in ejsomet Alveo Concurrentiam tunc he-
reditatum nempe Bonor sui Czachowsko Parva adhuc, Zolejewo-
a Secunda atq; Czarnominko Collateralium a Tertia Partibus esse
veram allegarunt Quamquidem Concurrentiam per heredes Bonor
Czachowsko Parva Commonstratam et per heredes Bonor Czarnominka
Collateralium pro actuali Superiem expunctam hereditatum de loci
Angularitate aquitam heredes Bonor Zolejewa non agnoverunt-
Jmo hunuemet Ductum per heredes Bonor Czachowsko Parva
in predicto Alveo ad Bona sui Zolejewo spectanti esse inhoatum
propalarunt, Concurrentiamq; veram predictor hereditatum alio in loco
circa Exequitationem Ductus sui se demonstraturos fore obtulerunt,
ulteriusq; Jidem Bonor Czachowsko Parva heredes prefato
Alveo inter Rubeta ac [illegible] ac postmodum inter Batabula
Stagnisha nuncupata
Fluenti passibus plus minus Quadringenthi Decem a Plaga Septem
trionali ad meridiem eundo, et hunc Alveum pro limite
Naturali Bona sui Czachowsko Parva a Bonis Zolejewo pariter
diftinguenti sumendo devenerunt ad semitam de Zolejewo
ad Czarnominko tendentem, et per prmissum Alveum transcendentem
ab hac via Eadem Alveo in Partem Dextram Oblique se se Convertente
et passibus circiter Quinquaginta progrediendo in Stagnum
Mlynisko veritatum defluente, adduxerunt Judicium suum Campestre
ad hoc Stagnum, Cujus Unam Medietatem pro parte Sinistra ad Bo-
na Zolejewo, alteram quoq; pro parte Dextra ad Bona sua Czacho-
wsko Parva antiquitus spectasse et ad presens spectare debere Jn-
tulerunt, transeuntesq; prmisso Stagno, ab eodem Prefato Alveo e-
medio fuisse Stagni inter aggerem [illegible] notabilem et elevatum pro-
Fluenti, transgressis hinc semitis de Zolejewo ad Czachowsko Par-
va per sumet Alveum transeuntibus passibus plus minus Duoden-
tis Quadraginta inter Rubeta, ac prenes hitum Bonis Appellatum
ad presens exsiccatum propte Sinistra sub Ipsa villa Zolejewo situa-
tum gressus suos movendo, Postea eodem Alveo genuflexe in Partem
Dextram, versus Borram ad Bona Czachowsko Parva pertinentem
ad Occasum se se deliriante passibus circiter Quadraginta [illegible] post
modum similiter prefato Alveo Fluctive in Partem Sinistram inter

Meridiem et Occasum passibus plus minus Quinquaginta, ac postinde ad Ipsam viae Plagam Meridionalem passibus plus minus Centum Octuaginta sese convertente eundo, devenerunt ad viam de Civitate Dielsk prope villas Kolejewo et Zachowko ad Civitatem Dobrzen tendentem, hac transgressa passibus Viginti [illegible] procedendo non procul [illegible] via de Civitate Dielsk ad Dobrzen [illegible] decurrenti in praefato Alveo Ductum Lujus junctim et invicem simul pinxerunt et determinarunt, hocq in Puncto Determinali Superius Circumscripti Ductus solummodo Mus Rohitnicki Bonor Zachowko Parva erga alios Heredes Coheredes Concurrentium Terminat hereditatum nempe Bonor Zachowko Parva ab una Jolejewo ac secunda alt Zachowo Magna Collateralium a Tertia partibus, eademq hereditatum Qualitatem esse veram ac legitimam Eo Loci Demonstratam allegavit Isi quoq Mahomady eorundem Bonor Zachowko Parva Coheredes Ductus per se exequitato contra niando Bona Zachowko Parva [illegible] suj [illegible] Qualitate Eoloci nonobstante Bona Zachowko Parva [illegible] suj [illegible] Qualitatem [illegible] Varietis suae determinationem in Ductu suo alibi de non demonstratum nec fuit subsequenda Demonstratione comedendam Sibi Ductus melioratione a Judicio suo Campestri exoptarunt, heredes demum Bonor Jolejewo totum Ductum in Fundo proprio ad Bona sua Jolejewo spectanti esse exequitatum invenendo Qualitatemq Superius stipulatam non agnoscendo Protestantur, contra heredes Bonor Zachowko Parva, ac Mum Michaelem Rohitnicki Bonor Zachowko Dzedzic succesive hereditati heredem ejusq actio Lucia Victi Idem Mus Rohitnicki Robore Transactionem circa Resolutionem Computationis per Eundem praestitae de actu suj Deputatae Praetenta Bona Zachowko Dzedzic in sua retinens possessione nullam hereditatem in Bonis Zachowko Parva testantibus supra scriptis Transactionibus habere patuatur attamen Isi Mahomady Bonor Zachowko Parva heredes cum Mo Rohitnicki in damnum ac Judicium hereditatis Bonor Jolejewo facto Terminum Conditionis Mo Rohitnicki in dicta Bonis Zachowko Parva hereditariam agro siendo possessionem, visimul cum Eor vista Limitum visitatione supra dicta Bona Zachowko Parva et Jolejewo movendo Questionem primoq circa Resumptionem praesentis Juridici Judicij Judicium Campestre in Meditulio Rubetor Patabulorum abinceo inquestionate ac Bona Jolejewo spectantium et inter agros hereditum Bonor existentium indebite locarunt ac demonstrata in hoc actionem inter allegata Bona Ductus Lujus hinc inde Rubetis et Patabulis circa defluxum ad Stagnum Jolejewo agua angularitatem Victi dictor Bonor Zachowko Parva cum Bonis Jolejewo et Zarnowniko in proprio Bor Jolejewo Fundo illegitime Demonstrandi, et ab Eadem presumptiva illegalq Angularitate Vi-

met Rubelis et Pratabutis p Stagnum ad Bona Golejewo spectans et iter aggerem ubi Antiquitus Molendinum p heredes Bonor Golejewo construction fuerat ipso defluxu aque ulterius eodem in Ductu Groslus Suos Movendo pretermissa eorundem Bonor Czachowka Parva cum Bonis Czachowka Dziedzice de Golejewo Avialitate, hunc dicj Ductum in Medio eorundem Pratabules ad Bona Golejewo spectantium tenuerunt et determinavunt duo in loco finiti Ductus Idem Mun Rolitinicki conturrentiam Avialitatis Bonor eorundem Czachowka Parva cum Bonis Golejewo et Czachowo Magna demonstravit jam vero Dni Malomajesy Bri Czachowko Parva heredes, licet hoc in loco conturrentiam stantem non agnoverunt, tamen aliam Ejusdem Ductus licet Illegalis Avialitatem non denegarunt, Eodem dicj Ductu notabilem Partem Fundi ad Bona Golejewo spectantis avellere nituntur, Qua exre tam de indebita uti in primo Bri Golejewo Fundo Judicij Dicj Campestris locatione, quam de Nullitate Supra scripte angularitatis et Avialitatis totius et singulari per heredes Bonor Czachowko Parva et Mun Rolitinicki Demonstrati Ductus, tum contra heredes Bri Czarnominka nec in Condicto et cum nijuno Bonor Golejewa in praescripto circa Inchoationem Ductus Angularitatis Bonor Czachowko Parva Golejewo et Czarnominko indebite agnitionis, iterato Jter Protestantur Ope rendo se veras Conturrentias pretactor hereditatum ac Granitiei demonstratures et omnimode probaturos fore. Reprotestatur quoq Mun Michael Rolitinicki Dnus sortium in Bonis Czachowko Parva Land Dzie Dzie Sitar heres contra heredes Bonor Golejewo dcj in cum sensum Quamvis heredes Bri Golejewo Villam Czachowko Dziedzice Leorsivam ac a villa Czachowko Parva esse distinctam in solam nec Causa posse Granitiei obumbrationem in Vetendo totalem Ductum, Conturrentias, hereditatum tam in Angularitate p heredes Bri Czarnominka aquita quam Avialitate [redacted] Bri Malomajestie Bonor Czachowko Parva heredes tabuegata p Mun Rolitinicki legitime determinata reprobari nituntur, Cum vero predicta villa Czachowko a Cognomine heredis Dziedzice vocitati in hanc met villa sorte hereditaria gaudentis Dziedzice Antiquitus nuncupata sed posteriori seculo in Cognomen villa Czachowko Parva transmutata extiterat, taliterq villa Czachowko Dziedzice unum Idemque quod Czachowko parva significat nulla alia villa in dicj Circumferentia extante significat Idco Idem Mun Rolitinicki Bonor Czachowko Parva heres de legitima Angularitatis et Avialitatis determinatione ac stis dicj Ductus naturali limite Exequitatione iterato Jter repro testando p missum dicj Ductum omni deductione postremum Ac offert ac declarat. Quibus Protestationibus connotatis, Siquidem

Ex inito cum heredibus Bri Golejewa Condictamine

in Aialitate superius exarata a heredibus Bri Czachowo magna ex Collateralitate aditatis propter subsequendam Documentor comportationem dupenori Resolutione ypsiantam, ypsiusq; Aialitatis aquitionem vel abnegationem, compariuit Eo in loco subsequi debeat, Ideo ad ystantam Insinuandam Comparitionem Eosmet Bri Czachowo Magna heredes Collateralis Mti Actij moderno adstanti dictamare mandavit. Quibus declamatis, Sequitq; Mo Michaele Rohitnicki Sortium Bri Czachowo magna heredes ex Collateralitate aditatis ~~illo adjudicatis~~ primus et Actore pstes Jno Vincentio Czachowski itidem Sortis duas Bonor Czachowo magna heredes ex Collateralitate aditatis pstes, Jno Josepho Malanowski et Mariauna primi ex Jno Joannis Czachowski secundi ad ipsorum voti invicem Conjugum, Matre et Victrico tum Mathia Czachowski minorenne Sortis in Czachowo magna heredes filio et privigno ex Collateralitate aditatis Jno Joannis Malanowski suo Contis ac privigni sui mti pstes. Siquidem in ystata Ducius superius circumscripti Aialitate ac heredibus Bri Czachowo Magna Collateralium Mti Stanislai et Bartholomeus Madwiesky Coheredes ystantis in Termino non comparuit, absq; quor Comparitione, Causa ipsius Granialis junctim omnes heredes afficiens Dijudicari ac taxam valere potest, et dum Heredes Bonor Colejowa in ystata Aialitate, ne eandem agnosci videantur, super Eadem Mti Madwieskie Condemnationem obtinere nequunt, atq; Jdi Mathomatey Bri Czachowsko Parva heredes eo in casu pari methodo procedunt, nonnisi Solum Mti Rohitnicki qua Jnsinuatum Bri Czachowsko Parva Coheres ac sui adversarii Eosdem pro Condemnando Concludit, Jdeo Judex Castrensis Mtis Madwieskie disparentibus et ac condemnare permittentibus, in huius Comportationis Documentor Planitiem seu Angularitatem sive Aialitatem ~~inter~~ Bonor vestis Czachowo magna in partibus Bonor Czachowsko Parva unum Bonis Colejowo contiguum, Aquitionis ystatis Concurrentibus finibus superius expunctat hereditatum Condemnationem obtinere pronisit et decrevit ad Quam publicandam Eamq; Bonorum Jnsinuationem in Actis Contentum addidit et deputavit, Qui additus et Deputatus ystatos Citt disparentes ejusdem ystatis in ystantia plurimor ytunc adstantium proclamavit publicavit et pronisum Judicio suo Campestri retulit Relatio-

tionem, post Quam Publicatam Banitionis Poenam Judicium Campestre Causam hanc ad Judm Trre pro Ulteriori Continuatione Remisit Remittitq psentibus.

Stanislaus Sękowski Camerarius Granitialis Plus Plocen

Ria.

Officium psens Crone Capitl Plocen ad Oblationem Gsi Stanislai Sielkucki Condemnaonem infraseram in Trno Condnis Granitialis ex parte inferius nominatae Super parte infra exaratae obtentam et per Judicium Camerariale Granitiale Plocen subseram Reproducen ad Acticanae Actisq psene Ingrossanae suscepit in tenore sequene (Inseratq) Originale Ejus de Condemnaonis circa Acta psen est Relictum

In Crd Plocen f. Quarta post festum S. Bartholomei Apostoli proxima scilicet Die 3 Trigesima Men Augusti Ao Dni 1786to

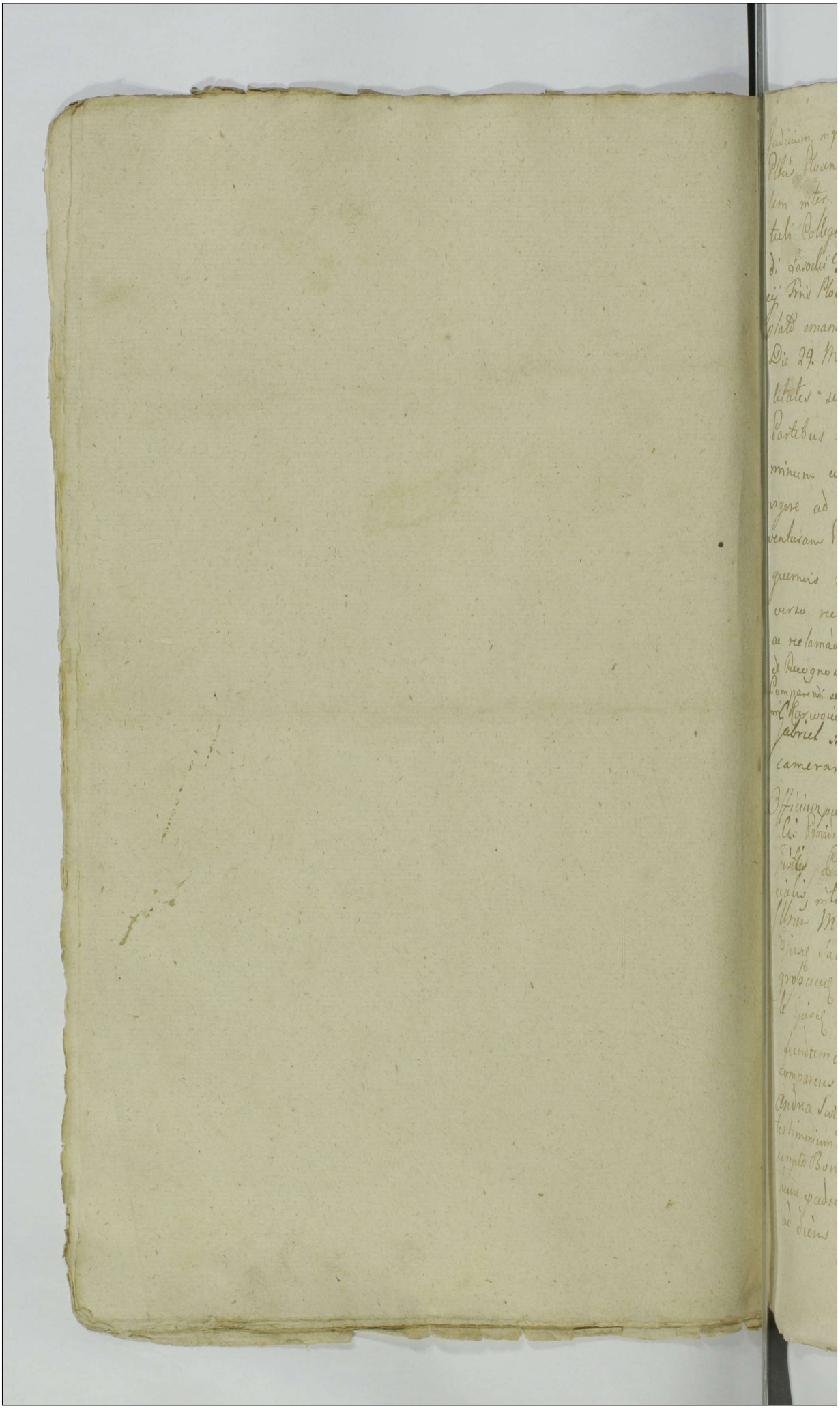

Judicium infrasubscriptum Campestre Succamerariale
Pltus Plocensis si quidem Condescensionem Granitia
lem inter Bona Slepkowo Venerabilis Capi
tuli Collegiatae Plocen. ab una et Radzanowo Mci Sigismun
di Lasocki Tribuni Plocen. parte ab altera ex Decro Judi
cij Trnis Plocen. in Plocko Die 20. Mensis Januarij Anno Curren.
plato emanatam et ex limitatione pscium Judicijum facta
Die 29. Mensis Augusti Anno Curren. incidens ob lega
litates sui nullo modo expedire valet Ideo ne Trnus
Partibus evanescat hanc Condescensionem et Ejus Ter
minum cum Omni Decri Adcitaonum et limitationis
vigore ad Diem Vigesimam Mensis 9bris Anno pscn.
venturam Prorogat et differt hunc q Trnum per Mnlem
quemvis in praesentia Duor Nobilium in loco Contro
verso reclamandum disponit et Eam Prorogaonem
ac reclamaonem ut ptibus notum sit Coram Actis Oblatuam
et Recognoscenda Censet Conservanda Trnum ptibus ac adcitis
Comparendi seu coram Judio aut Offo sub rigore solito perem ptorum Dat
in Karwosiech Die 26ta Mens. Augusti A.D. 1786to
Gabriel Antonius in Karwosiecki Karwosiecki Suc-
camerarius Plocen. Ordinis S. Stanislai Eques
Officium pcus Cnci Casti Plocen. ad Oblationem Illis Regni Prin
cipis Providi Valentini Michalski de Cierszewo authis et
Justis Prorogationem infrascripta Actus Condnis Grani
cialis inter Bona Slepkowo et Radzanowo agitanda per
Illrum Mcum Succamerarium Pltus Plocen. facta Manu
Episcopi Subscripta reproducenda ad acticanda Actisq pscn. in
grossanda Suscepit in tenore sequenti (inserat) Origina
le Episcopi Prorogaonis circa acta pscn. est relictum In
fundamentoq Episcopi Prorogaonis Suspraesens Mihi ultro
comparens palam voit quia ipse habet secum Nobilibus
Andrea Swięcicki et Valentino Werbachowski in evidentiam
testimonium sibi adhibitis fuit in loco Controverso inter supra
scripta Bona Slepkowo et Radzanowo Die hesterna actum
hunc pcedens et ibidem Condescendens actum pmissae Condnis Glis
ad diem Vigesimam Mensis 9bris Anno pscn. venturam

reclamavit et ad notitiam omnium Partium indubiam
deduxit de quo praesens Dominus fecit Relationem
In Cro Ploceg fra 4ta post fns .. Bartholomaej Apli
pxa scilicet Die 30ma mensis Augusti Ao Dni 1786.

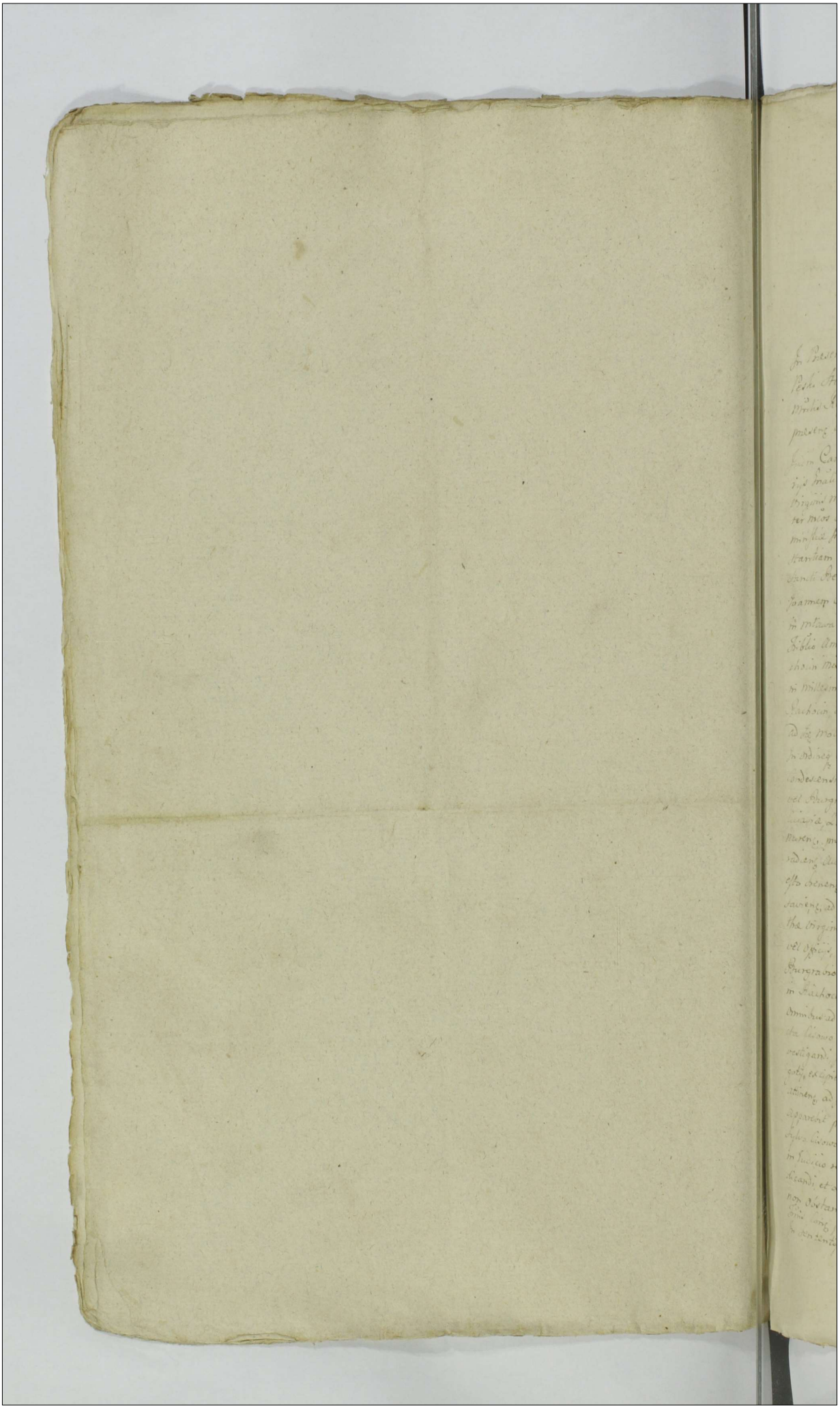

75

Actum in Iuridica Bonor Sachocin Feria Secunda post Festum Sancte Margarethe Virginis et martyris videlicet die Decima septima Mensis Julij Anno Domini 1786to.

In Presentia mei et Jd. Thome Zaboiski Vicecomitis de Dobrineg Mathie Peski Stanislai Skobiszewski de Ad ad actum presentes Convocati tam Mihi Regi Scalis Vicecomiti Examinis hujusce Actus et finali actum presentes Acclamantis et sibi adstantis.

Cum Camerarius Terrestris Czechanoviensis in Fundamento Decreti in hujusmodi ordinatis Scalibus Judicij Regij Actu post Festum Inventionis Sanctae Crucis Virginis Mariae videlicet die Vigesima tertia Novembris 1785to Petitionem inter meos Bartholomeum Zboinski Vicecomitis de Dobrineg et Catharinam de Kamieńskie Jacobem Longe sub et sub Actu Relationis Summam Thylam Contentiam bini inscripta Podoska Conventus Siemensis Virginum Mansionum Ordinis Sancti Benedicti Abbatissam totumq Eiusq Conventum sub et sub Actu Feria Quinta Festum Sancti Stanislai Episcopi adiectum pro ut in Actis Curiae Plebanicae in Activa die Vigesima prima Januarij ao presenti stilatibus Relatum Decreto in Scribio Anni 1777mi Incompetentem actionem qua refert Molendinum in Sachocin Meo Zboinski in nullo fundamento adinvicem, Dein vero Condemnationem Millesimi Septingentesimi Septuagesimi Quarti approbato et Molendinum in Sachocin, seu veniis fundum pro Molendino cum omni Circumferentia et Appertinentiis ad eos Molendinum spectantibus meo Zboinski competere debere declarante pro Ordinej eodicionis Curiae Molendini seu fundi ac impressionis denegandi Condescensionem Judicium Unium vel Officiali Curiae aut etiam Scabinalium vel Burgrabiorum etiam mo pro Mei Zboinski Scadiencij Sancienciy Scrzeszowiencij Lucieryc Laurskerzy Scheneij Laroscimeij Scagrodnij Nasawiencij Cemeij Mareij mo pro vero Conventus Siemensis Judicium Unium vel Officiali Curiae Scadiencij aut Sancienciy vel Sachacowiencij Scrzeszowiencij Lucieryc Laurskerzy Scheneij Laroscimeij aut Cechanoviensis sit Mareij sive Cemeij aut Castellano Scheneij ad Fundum Sti Sachocin in et pro Festa Secunda post Festum Sanctae Margaretae Virginis et martyris in ao 1786to subsequendam Contentis Citandis Judicijs Curiae Plebanicae vel Officiali Curiae eius ao Camerario aut vel Officijs, aut Uni Meo Judicio Sti vel Officiali Curiae eius ao Camerario aut Burgrabio à quacunq pte conducendo et Condescensuro de sitv Molendini in Sachocin Antiquitus existentis Cudendoso et Circumferentia Eiusdem omnibus ad eos Molendinum pertinentibus tum etiam Liberam inscriptionem in Scribis Curiae Plebanicae Sachocin Molendino Scrzeszowo de Molendino Scrzeszowo ad mentem Designationis Anni 1780 Judicialis vestigandi, Inquisitiones Juratorias expediendi, Juramenta pro Superioritate requisitos exigendi, ad eos Molendinum in Sachocin, seu veniis Fundum cum omnibus attinentijs ad eos spectantibus quarta ex Inquisitionibus expediendis Circumferentia apparebit pro re Mei Zboinski Cudendi, tum Liberam inscriptionem in Scribis Curiae Plebanicae Sachocin Molendino Scrzeszowo de Molendinum Scrzeszowo seu sortes eius prout ex Documentis Scribis Curiae Plebanicae Sachocin Molendino Scrzeszowo de Molendinum Scrzeszowo seu sortes eius prout ex Documentis in Judicio repositis et in Sua Condris reponendis pertinere probabitur, Deinde Judicandi et Decernendi facienda pro Justitia et Equitate Assumendi Judicandi et Decernendi, pteq pro Justitia et Equitate Assumendi Judicandi et Decernendi non obstante Eiusdem Pte Contumacia aut Recessu, Manifestationibus et Protestationibus Eiusdem Pte Contrarijs Dictum Reponendis non Attentis, Discrepantia Judicium in Sententijs non Considerata finaliter Decidendi Dijudicandi et Moderandi

et moderandi data est potestas, ad Fundum supra in Actu Contentor Remot ex Regu-
stione Religiosissime ac Dedicate Ursule Constantie Com.ssæ Podoska
Virginum Murialium Ordinis Sancti Benedicti Abbatisse totiusq eiusdem
Conventus die hodierna Condescendit Ibiq; Jurisdictionem Suam coram
Mtis adstantis fundavit, Eandemq Jurisdictionem ab imminenti Compu-
Vespertinum ad Crastinam diem horamq de mane Octavam per totam eam-
dem Mtis reclamatam fecit, ac tandem in Crio, a hora Octava de ma-
ne supra determinata Judm ad nonam et Decimam ante meridiem horam
Expectando siquis, nemo ex adversa pte Comparet nec etiam de adventa-
rio aduso Notificam.t fecit, Ideoq Joannes Szczepkowski Conventus Sepr
ceng Plen.s pro Comparend, exratione mandatis perse mte emisit Conventu
m Sms Communibusq Bonis Placeng districtus Bielsens, simul et Plos.d
Vigesima Quarta Mensis May ab presenti facta, ac Sm Petrum de Fa-
Festa post Dm Pegationum ab presenti Datuali, ad Bona Bonorum
ex pte Conventus Sepreng, mis Ludovico Bartholomeo Sm mis Dom.k
et Catharine Kamińska Conjugibus exportati Coramq Actis Cieng Placens
die Quarta Mensis July Stilo ab presenti per Mtem Martinum Jonczak
de Sark relatis Jnibus vim Legis Deo nunc executivo obtentus Judicia
rio remonstrator attendendum super pte adversa rigorem Dm Supra-
inserti non urget, Ideo Judm ab disparentiam mod Dom.ski Conjugum
nitentiamq pleni Conventus Sepreng in dicendo rigore Dm, obtinend
~~Locum~~ super eisq mis Dom.ski Priesfu ab Actu huc Supersedit, q
dium huc.

Joannes Rzewski Camerarius Sms Cechanq

Officium Cieng Cum Capite Placeng ad Oblaonem S. Fel
cis Miczynski Jupersessionem Jnfrascripti in Bonis
in Jpsius nominang Jm ptas in Scriis exarand, jus
Jdeoque Camerariale Sre Cechanq ~~ad~~ factam ad ma
nus Ejusdq S. Camerarij & pria exhibend nec
Ducens ad recticand Ejusdq Rzewski rigoris pare
scisci in tenore sequens Jnteratur Actus
Originale Ejusdq Supersessionis circa Acta Rzew
est Relictum.

Jn Civo Placeng Fra Die ante Fm Natis BVM
Jsta Subscr die Quarta mensis 7bris ad 1780

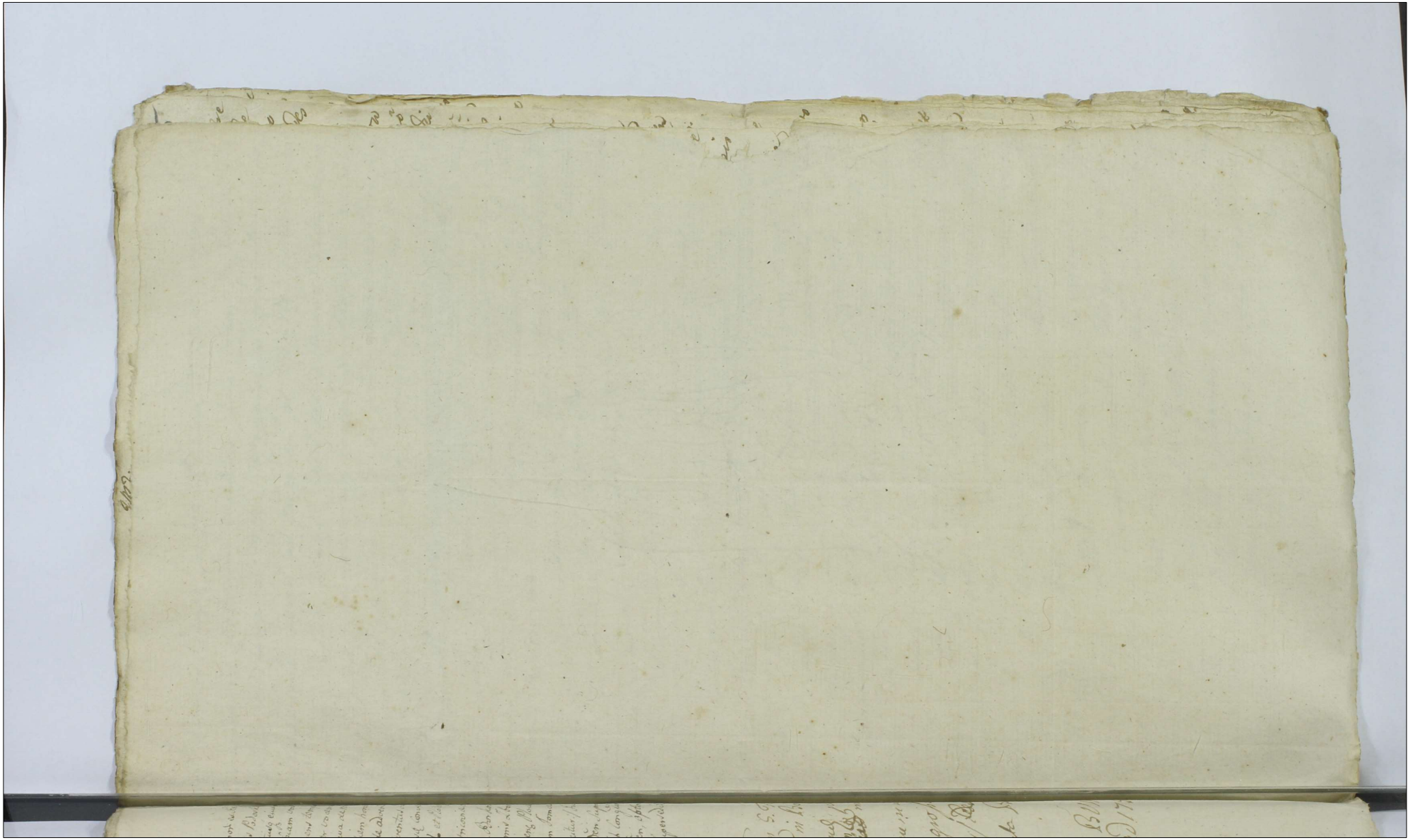

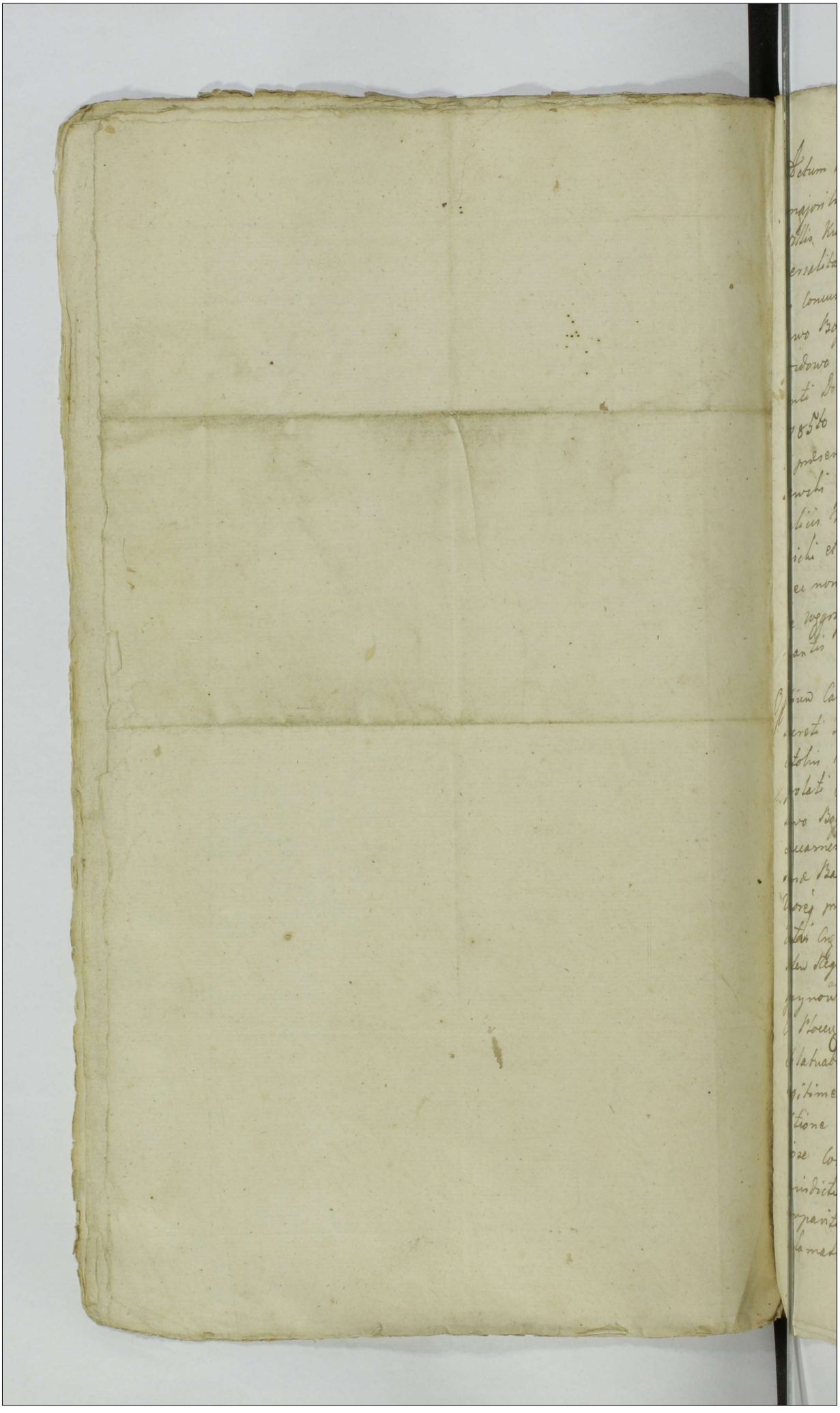

Actum in Campo prope Rubeta Pinatica propeq Borram majoribus arboribus excretam circa viam de Gozdowo et Villis Kuskowa ad Villam Węgrzynowo tendentem in transversalitate agror ad orientem et meridiem protendentium in Concurrentia Trinar hereditatum unius Villae Kowalewo Boguszyce, alterius Kowalewo Skorupki et Tertiae Gozdowo Collateralium idq in Trno ex prorogatione Incidenti Die vigesima Quinta mensis Julij Anno Dni 1785to non praejudicando cuipiam partium hereditati in praesentia GG. Bartholomaei Gutowski Valentini Strzeszewski ejusdem mnis Jozefowicz Burgrabior Cnae Plocc Felicis Mieczynski Martini Machcinski Josephi Nicki et alior nobilium ad Actum praesens Congregatorum nec non Mtis Regni Gnatis Providi Joannis Nowacki de Węgrzynowo authentici et Jurati actum praesens acclamantis et Eidem adstantis

Offitium Camerariatus Campestre Granitiale Pltus Plocc Robore Decreti Trnis Plocc in Bielsko Die undecima mensis Octobris 1783tio ad Inter Partes Inferius Exprimendas prolati Causam respectu Dislimitationis Bonor Kowalewo Boguszyce a Bonis Kowalewo Skorubki ad Judm Succamerariale vel ejus Offitium cum Imposito rigore Poenae Baonis et praefixione Termini remittentis Vigoreq prorogationum suum per Offitium datuatarum Actui Cnae Plocc oblatuatae et praecipue ultimariae per Mtem Regni Gnatem Providum Joannem Nowacki de Węgrzynowo, actu Officii in fundo Controverso proclamatae et Actis Cnae Plocc Die undecima mensis Julij Anno Currentis Oblatuatae in Dieng hodiernam in Actu Contentam Legitime devenientis ad locum Controversum ex Requisitione heredum Bonor Kowalewo Boguszyce Offitiose Condescendit fundataq voce Mtis in Actu Expressa Jurisdictione sua Campestris Partes ad Inscribendam Comparitionem Eidem Mti acclamare mandavit Quibus Acclamatis Gsis Joanne Fabiano Josepho Michaele

Valentino

Valentino Matthia Martino Antonio Andrea Joanne
Paulo Thoma et Laurentio Kowalewskie Adamo Thom
et Bonaventura Syclarskie Bonor Kowalewo Bogus
heredibus et Posessoribus actoribus et Actis Personaliter
Jois Paulo Fabino et Tutore Eva virgine Jmmupta Fi
stra Czarnomskie Josepho Alberto Parente Andrea
Francisco Parente Laurentio et Francisco Filijs adJ Joseph
nio Kowalewskie Alberto Syclarski Bonor Kowalewo
rupki heredibus et Posessoribus Citatis et absentibus per
Conjgos Paulum Czarnomski Josephum Albertum Fra
ciscum et Alberum Josephum Kowalewskie adJ Albertum
Syclarski suis et Supraseror Actor et Actor nomin
pnte Jõe Thoma Koshonski Sortien in Bonis Ko
lewa Skorupki et Bogusz eo herede Aud et Actu pn
Antõ Josepho Sokitnicki Tribuno majori Lanciens
stus Nower in Exercitu nationali Vexillifero Bonor Jo
wo cum affine heredc ex Collateralitate Corum Bonor
adcitato pnte Jõe Antonio Koshonski et Sorakia
Kowalewskie Conjugibus Catharina de Kowalewskie
Relicta ob Jõe Theodori Bobrowski Comte vidua mate
Catharina de Bobrowskie Jõe Valentini Mitkowski
Comte alias in vicem Conjugibus Relictiano et Theresi
Brownickie primi ob Jõe Antonij Kowalewskie Secun
di adjudsens voti Juricm Conjugibus Bruckyńskie
Bonor Kowalewo Sale heredibus ex Collateralitate
adcitatis per Jõs Antonium Koshonski et Valenti
num Mitkowski suis et supraseror nmbus pnte
Jois Jaspare Konieczynski Matheo Jonczewski Sta
nislao Alberto Josepho Michaele et Valentino Kow
lewskie Andrea Zottowski Bonor Kowalewo Sadom
heredibus ex Collateralitate adcitatis pnte Comparen
tibus Satisfaciant partes minispaliter agentes Decreto
Executivo in punctis Jnstantie adcitationis Collateralium
et quos negotium proponent idJ in Instanti et quorum
in satisfactionem tam Decreti Executivi quam Sententiæ
suis et quid heredes Bonor Kowalewo Bogusz eo Ac
tationum Relationes binas primam per Stem Ambro

Vygoda

Wygoda de Białoskury die 22da mensis Junij contra hære
den Bn Gozdowa, alteram per Mlem Joannem Nowacki de
Węgrzynowo die 28va mensis ejusdem contra hæredes Bo
norum Kowalewa Sule et Podborne jam quoq hæredes
Bonor Kowalewo Skorupki Relationem adcitationis
per Mlem Michaelem Zawadzki de Rempino die 20.
mensis Octobris Conq hæredes Bonor Gozdowa Kowalewow
Sule et Podborne omnes coram actis Cnq Ploc in anno
proxime præterito 1784to recognitas reponunt, adci
tati quoq Comparitionem modo quo supra Inscripse
runt proinde satisfactione in puncto adcitationis
adinventa experiri mandat in Experimento Teneri
Partes Principales et Collaterales Comportare Documenta
Causam præcq Granitialem scilicet Angularitatem Abiali
tatem et Parietem inter Bona Kowalewo Boguszyce
et Kowalewo Skorupki cum Bonis Collateralibus Evincen
tia præcijs Conscribendis Summarijs et sibi adpræsentem
Legis Communicandis Censet idq in Instanti Compor
tarunt hæredes Bonor Kowalewo Boguszyce suis hæredi
talibus etiam in Bonis Kowalewo Sule Collateralibus
gaudentes tam ex interesse Bonor Kowalewo Boguszyce
respectu quorum dislimitaonis a Bonis Kowalewo
Skorupki actio vertitur quam ex re Bonor Kowalewo
Sule Collateralium suor hæredit Documenta sua
uno Summario per se et suum officium Subscripto
Connotata Comportarunt quoq hæredes Bonor Kowa
lewo Skorupki Documenta sua similiter uno Sum
mario per se et Officium Condle Subscripto Complexa
Eadq documenta sibi vicissim partes in natura Com
municarunt et per Officium Condle cum Summa
rijs Confrontata extiterunt. Siquidem vero ab hære
de Bonor Gozdowa Collateralium et ab hæredibus Bonorum
Kowalewo Podborne cum Bonis Kowalewo Boguszyce nul
lam Contiguitatem Labentium partes principaliter agentes
Comportationem Documentor non urgent, in Compor
tatis autem per se Documentis non persistunt Imo
Sufficientionem Comportationem ab invicem pretendunt

Ideo

Ideo Teneri Easd. partes sufficientius Comportare Documenta
siquae penes se habere valent Censet Instantanee et
Quoniam loco sufficientioris Comportaonis ad Jura-
mentum super realem Comportationem sese trahunt
proinde admissibilibus declaratis decernit qualenus
Comprobent in Eam Juramenti Rotham pro ut Omnia
et Singula Documenta Causam Praesentem Granitialem
Eiusdem realiter Comportarunt nihilq in praejudi-
cium una pars alterius Celarit sufficientioraq Do-
cumenta praeter summarijs Exarata Comportare
non valent et additur Mtis ad pronuntiandum
Eandem Juramenti Rotham Praestiterunt Gsi Joannes
et Laurentius Kowalewscy suis et alior Bonor Ko-
walewo Boguszyce et Sule haeredum nominibus
praestiterunt quoq Gsi Paulus Czarnowski et
Adalbertus Kowalewski suis et alior Bonorum
Kowalewo Skorupki haeredum nominibus rotha
supraserta observata Juramentor Solennitate
post quae praestita Juramenta satisfactioneq
in puncto Comportationis adinventa et ab ulte-
riori Comportatione Gisdem partibus Liberis pro-
nuntiatis Ofitium Campestre Purgationem
Ductuum ubi necessitas postulaverit sine tamen
notabili damno partibus demandat quibus pur-
gatis ad Exequitationem et Connotationem ductuum
cum Partibus accedendo Inprimis haeredibus Bonor
Kowalewo Boguszyce uti Principaliter agentibus
Ductum suum aquo. per quem, et ad quem Inchoare
et expedire Jubet Qui quidem haeredes Bonor Kowa-
lewo Boguszyce Circa Personalem tam Mfci Josephi
Rokitnicki Tribuni majoris Raciązienq Pltus Plocenq
in Exercitu nationali Vexilliferi Bonor Collateralium
Gozdowo haeredis agnitionem quam etiam juxta
Seorsivam haeredum Bonor Kowalewo Skorupki
agnitionem, a Pariete Bonor Collateralium Gozdo-
wo scilicet a Cumulo Lapidum disordine Jacentium

penes

penes viam antiquam de Bonis Gozdowo et villis Kos
kowa ad villam Węgrzynowo tendentem situato quem
cumulum heredes Bonor Kowalewow Boguszyce et
Skoruphi inter Bona sua pro angulari jam vero
cum Bonis Gozdowo pro parietali agnoverunt
eandem viam antiquam esse parietalem inter Gozdowo
et Bona sua affirmarunt idest a plaga inter
+ occidentem et septentrionem magis tamen ad occi
dentem inter Rubeta sub Borra majori nuncupata
Dąmbrowa Gozdowska inchoarunt declaratoque rectilinio
ad plagam inter orientem et meridiem magis tamen
ad orientem declinantem per eadem rubeta passibus
circiter triginta quinque ad viam novam de Gozdowo
et Koskowa ad Węgrzynowo tendentem duxerunt
post eandem viam ulterius itidem per Rubeta antiquitus
arata et nunc in parte culta transgressis Rubetis
dein agris aratis devenerunt ad viam elevatam
ad instar valli, penes quam scopulum parietalem
antiquitus extantem disaratum esse allegarunt, trans
gressa eadem via itidem per agros cultos in possessione
heredum Bonor Kowalewo Skoruphi extantes dein
per partem Rubetor devenerunt ad viam de Kowalewo
Boguszyce ad Bona Kowalewo Skoruphi tendentem
post quam ad locum humilioren nempe pascua pro
pe paludem extantia quo in loco demonstrarunt
cumulum terre in quo lapides disordine positi licet
parum per elevatum tamen oblongum versus quem
ex utraque parte in elevatione ad instar metae nu
+ merosi lapides apparent et hunc cumulum pro
parietali scopulo inter Bona sua Kowalewo Bo
guszyce et Kowalewo Skoruphi allegarunt a quo
loco ulterius ductum suum declarato per paludem
rectilinio ad partem sinistram plaganque orientalem
dirigendo post paludem prope campum aratum
in pratis demonstrarunt cumulum terre elevatio

nem et lo

Elevationem et rotunditatem in parte disruptam habentem
lapidibus majoribus et minoribus in vertice apparibi
libus impositum et hunccę esse actualem Scopulum
parietalem inter suprasera Bona affirmarunt.
quem Cumulum etiam hæredes Bonor. Kowalewo Sko
ruphi inter Bona sua hæreditæ et Kowalewo Bogu
szyce pro parietali Scopulo agnoverunt, a quo Sco
pulo per Partes agnito declinando se ad partem Dex
tram plaganq inter orientem et meridiem per Campum in Po
sessione hæredum Bonor. Skoruphi extantem in quo Campo
ante annos tres per hæredes Skoruphow in parte Extirpato
Scopulos duos parietales juxta Decretum Granitiale Anni
1597mi per hæredes Bonor. Skoruphi esse disparatos et
disjectos attestante Offitiosa visione cum protestatione
in Castro Plocen. Die Tertia Mensis Maij 1783tio A.o Contra
hæredes Bonor. Kowalewo Skoruphi facta fuisse alle
garunt, Dein in Confinio præmissi Campi Lapidem Ma
gnum versus Celum Cornu jacentem Eod. Decro Granitiali
adnotatum huic et non alium esse affirmando Officio
suo demonstrarunt, post hunccq lapidem distantia Circi
ter duodecem Passuum Duos Cumulos Lapidum unum
al altero quatuor passibus distantem suprasero Decro
Granitiali Connotatos ostenderunt et pro signis Gra
nitialibus in ductu suo Connotari affectarunt. a quo
loco declarato rectilinio ad Eandem plagam Orienta
lem Rubetis locoq humiliori et Lutoso vocitato Lopionku
ducendo devenerunt ad prata Elevatiora in Posession
sua extantia à Sinistra parte ductus Situata Circa
Initium elevationis prati demonstrarunt fossam seu
Vallum et Cumulum Lapidum similem prioribus duobus
post magnum Lapidem situatis dein Confinijs Rube
torum Circa vallum Lapideum aliquot passibus ten
dentem propeq Cumulos Lapidum Confinijs Rubetorum
nuncupatorum narty a parte dextra ductus Extantium
jam vero a parte Sinistra Confinijs Camporum per se

Ductum Expe

Ductum expedientes pacifice Possessorum et Conseminatorum
Devenerunt ad Cumulum Lapidum prope viam de Kowalewo
Skorupki ad Kowalewo Podborne tendenq vocitatam Eccle
siastica Situatum a quo loco facta fractione Eadem met
via ad plagam Septentrionalem processerunt Passibus
Circiter Centum Sexaginta, et Ibidem in meta inter Sulcum
estivalem a meridie Situatum et agros transversales ab
Eodem Sulco ad Septentrionem tendentes ductum suum de
terminarunt Ibidq Concurrentiam Trinarum hereditatum
Scilicet Unius Bonorum suorum Kowalewo Boguszyce, alterius
Kowalewo Skorupki et Tertiae Kowalewo Sule Collateralium
extasse affirmarunt quam Concurrentiam omnes here
des de Bonis Kowalewo Sule agnoverunt. Quo Expedi
to Ductu hereditas Bonorum Kowalewo Skorupki ductum
suum Inhoare et Expedire Jubet. Qui heredes Bonorum
Kowalewo Skorupki Ductum suum ab Eodem met loco et
puncto prout et heredes Bonorum Kowalewo Boguszyce
inhoando et gressum suum ad partem sinistram decli
nando scilicet directe ad Plagam orientalem estivalem
dirigendo in primis per Rubeta Circiter quindecem
Passibus ad viam novam de Gozdowo et Villis Koskowa
ad Villam Węgrzynowo tendenq ulterius transgressa
Eadem via Confinio transversalitatis agrorum et quidem
per se possessorum ad meridiem protendentium jam vero
per heredes Bonorum Kowalewo Boguszyce tentorum ad ori
entem sese extendentium modica particula suorum agrorum
Bonis Kowalewo Boguszyce relicta devenerunt ad viam
Elevatam non adeo notabilem similitudinem Valli
habentem de Boguszyce ad Gozdowo tendenq vocitatam
Ecclesiastica transgressa Eadem via parte Rubetorum
et Confinijs Eorumdem dein vallo notabili inter agros
protensive et correspondetaliter per utramq partem
Aratos et pacifice Possessos Circiter semiduobus sta
dijs procedendo demonstrarunt in Eodem vallo Cumu
lum Terrae notabilem Elevationem similitudinemq
scopuli habentem rotunditate tamen a parte Bono
rum Skorupki carentem quem pro scopulo parietali
Bona sua a Bonis Kowalewo Boguszyce dis

tinguenti

distinguenti pacificaq posessione firmato esse alegarunt. in
Confrontationemq Decreti 1597mi Ao lapides in Eodem Vallo
similiq Elevatione extantes in loco acri disjecti Scopuli
jacentes esse asseruerunt quos cumulos heredes Bonor
Kowalewo Boguszyco pro Scopulis non agnoverunt.
et ulterius Eodemmet Vallo varie sese declinanti de
venerunt ad alterum Cumulum Terrae Similitudinem
Scopuli habentem in quo lapides disordine positi
in numero duodecem apparent et hunc pro altero
Scopulo parietali affirmarunt, a quo loco Eodemmet
Vallo partim rubetis partim agris cultis spatio cir
citer quindecem Perticar progrediendo in locum qhu
milioren et pascua ad partem dextram se declinan
do devenerunt ad viam de Boguszyco ad Skorupki
tendentem qua transgressa circa paludem Confinijsq
Sulcor a parte sinistra relictor in Confinio Ejusdem
paludis aqua inundat demonstrarunt Cumulum
Elevatum et rotundum in loco inaccessibili situatum
e loco tamen Elevationi visibilem et hunc pro Tertio
Scopulo parietali allegarunt. tandem ab hoc Cumu
lo recto tramite per paludem distantia aliquot
perticar post paludem prope agros per se posessos
in prato quartum Similem Cumulum Officio
suo demonstrarunt Scilicet Eundem quem here
des Bonor Kowalewo Boguszyco in ductu suo
pro Scopulo demonstrarunt. et pars nunc ducens
agnovit. a quo Scopulo per utrasq partes sibi
agnito ulterius recto tramite Confinijs agrorum per se
posessorum et ante annos tres extirpatorum dein
rubetis procedendo devenerunt ad lapidem magnum
quem pro Granitiali juxta praeinsertum Decretum Gra
nitiale affirmarunt a quo lapide similiter recte
procedendo per rubeta dein pratis in medio pra
torum Lutosorum per se appellator Zabutka
seu Kacprowska Łąka ductum suum finiverunt
et determinarunt in locoq loco Concavi et Lutoso
Inter praemissa prata rubetis Excreta Concurrentiam

suor Bonor

suor Bonor Kowalewo Skorupki Kowalewo Boguszyce
et Collateralium Kowalewo Lule extasse affirmarunt
quam Concurrentiam Heredes de Bonis Boguszyce
et Lule Collateralibus non agnoverunt Imo pra
ta Eadem ad Bona Boguszyce spectantia affirma
runt. Protestantur Heredes Bonorum Kowalewo Bogu
szyce Conc Heredes Bonor Kowalewo Skorupki de Ille
galitate Ipsor ductus per Campos Rubeta et Prata ad
Bona Kowalewo Boguszyce spectantia Expediti nullis do
cumentis nec Signis Granitialibus suffulti et non in
Concurrentia Trinarum Heredit verum in pratis ad Bo
na Kowalewo Boguszyce Spectantibus dictis błotne kąty
determinati offerendo ductum suum Legitime Expeditum
et Circa agnitionem Heredum Bonor Kowalewo Lule
in Actuali trinar Heredit Concurrentia determinatum
tam Inquisitionibus quam Documentis probaturos
ipsor vero totum ductum reprobaturos. Repro
testantur Heredes Bonor Kowalewo Skorupki
Contra Heredes Bonor Kowalewo Boguszyce et Ibidem
Conc Heredes Bonorum Kowalewo Lule in Eo Quia
Heredes Kowalewa Boguszyce a Ltmo Trno Jucho
ati ductus sui adstatim se in partem dextram ver
gendo ulterius Rubetis et Campis ac pratabulis
ad Bona Skorupki pertinenc et pacifice posessis
usq ad Scopulum post paludem situatum et iiiassim
pro actuali Scopulo agnitum illegaliter expediendo
ulterius a praemisso Scopulo per Campum dictum
Zalesie per Protestanc pacifice Posessum dein per
Rubeta et pratabula ad iam de Kowalewo Skorupki
ad Kowalewo porborne tendenc ulterius Eadem via
ad metam agros Prostestanc distinguentes Ille
galiter Expediendo fundosq Rubeta et prata
ad Bona Protestanc spectantia et pacifice
Posessa Avellere Conando hunc ductum suum
Illegalem non in Concurrentia Heredit verum
Circa metam agros prostestanc distinguentem
determinarunt Heredes vero Bonorum Collate
ralium

Collateralium Lule mutuis et reciprocis hæreditati-
bus tam in Bonis Boguszyce quam Lule cum hæ-
redibus Bonorum Boguszyce Gaudentes favore tam
sui quam Cohæredum suorum ex Bonis Boguszyce
causam promoventium in Condicto cum Jisdem atia-
litatem Illegaliter cum præjuditio protestantium
hæredibus Bonorum Boguszyce et suis in utriusque Bo-
nis Coheredibus agnoverunt Ideo Protestantes
de Illegalitate totius ductus et atialitatis in
Condicto agnitæ protestantur offerendo
Ductum suum Inquisitionibus et Documentis
probaturos. Officium Campestre Connotatis Par-
tium Protestationibus, Liquidem Angularitas
inter præfata Bona Kowalewo Boguszyce et Kowa-
lewo Skorupki tam per easdem Partes quam per
hæredem Bonorum Collateralium Gordowo agnita nulli
subest quæstioni proinde non nisi in Enucleatio-
nem parietis et probationem atialitatis inter
Eadem Bona cum Bonis Kowalewo Lule Collatera-
libus Constituendæ in probationemque et reprobatio-
nem ductus utriusque partis decernit quatenus
Interrogatoria Conscribant Subscribant testes
nominent et sibi Communicent Inquisitionesque
suas quæsis pars Testibus duodecem Etate provectis
Exceptioniq Legali non subjectis Educant et additus
mlis ad pronuntiandam super Incorruptionem Te-
stium Juramenti Rotham. Præstiterunt Gsi Joannes
et Laurentius Kowalewscy de Kowalewo Boguszyce hæ-
redes suis et aliorum Cohæredum suorum nominibus
præstiterunt quoque GG. Paulus Czarnomski et Adal-
bertus Kowalewski de Kowalewo Skorupki hæredes
Itidem suis et suorum Cohæredum nominibus Rotha Solita
observataque Juramentorum Solennitate postquam præ-
stita Juramenta Liquidem Interrogata sibi Commu-
nicarunt et Testes Subscripserunt Ideo Officium
Campestre ad Examinandos Testes ex parte hære-
dum Bonorum Kowalewo Boguszyce accessit Inductisque
et per Officium suum Examinatis Testibus duobus Reco-

gnitioni

Recognitionibusq Ipsor Connotatis Interveniente Lega
litate officij sui Consentientibusq partibus Offi
cium Campestre Actum Praesens Condescensionis ad
Annum futurum tempusq bene visum per Literas
Innotescensoriales duabus ante Terminum Septi
manis a se Edendis praefigendum et determinan
dum cum omni vigore et Rigore Decreti Executivi
prorogationem et Adcitationem prorogat Limitat
et Differt Conservando Terminum Partibus et adci
tatis illo in Tempore Coram Jm. Succamerario
vel suo Coram Officio sine quavis adcitatione
Comparendi Paratum peremptorium pro quo
Termino Partes Geometram Juratum et Privi
legiatum mutuo Sumptu fine delineationis
ductuum in Satisfactionis Constitutionis Anni
1768vi Conduere obstringuntur Inquisitio
nes autem ex parte haeredum Bonor Kowalewo
Boguszyce ex duobus Testibus ad praesens Edu
ctas Jisdem haeredibus Sigillo Gentilitio obsi
gillatas in Instanti Extradidit Limitationis
Praesens vigore.
Adamus Łączyński Camerarius Granitialis Plus Plocen
Mpria

Officium Praesens Crenen Capitli Plocen ad Oblationem Mci
Thomae Rościszewski Limitationem Actus Condnis Grlis inter
partes inferius nominanae in Bonis inferius specificanae per
Offm P. Camrle Gle Plocen facti Manuq ejusq Camera
rij Subscripti Reproducenae ad Acticanae Actisq
Praesens ingrossanae Suscepit in Tenore Tali (Inserat)
Orgle ejusq limitationis Circa Acta Praesens est Relict.
In Cro Plocen Sabbo in Cno Fti Nattis B. Virginis Mariae
scilicet die Nona Mensis Septembris Ao Dni 1786.

Actus Limitaonis Conde-
scensionis Granitialis
Inter Bona Kowalewa.
Boguszyce ab una et Sko
rupki à 2da partibus
agitatae

1785 to Ao.

p. Q 30. 8bris limita 1786.

534

Officium Cameraniale Terre Plocen. quoniam GG Mieczyn-
scy Conjuges ad dismensurandam Terram Bnum Pia-
stowa Cy Geometram Juratum ante diem undecimam
Mensis et Anni praesens terminum Videlicet agitan-
dae Jnk Piastowo Condescensionis ex limitatione
Incidentem Conducendi Impossibilitatem Officio suo
Cameraniali remonstrant et ex eo prolongationem
temporis exposcunt quam obrem Officium Came-
raniale hac obstante legali ratione actum ejusd.
Condescensionis ad Captatum tempus mediante Illis
Kdissimus et Mfo Dembowskim edenda Acisatione prae-
figendum ~~prorogat~~ Cum Omni Rigore et Vigore
Decreti Judicij Terris Plocen. Assignatae Condescen-
sionis prorogat terminum In Ibidem Partibus
Conservando peremptorium

Petrus Kiedowski C. V. Plocen.

Officium praesens Crenae Capitis Plocen. ad oblationem Gsi
Felicis Mieczynski Prorogationem Actus Condnis in Bonis
inferius nominandae inter Partes infra exaranda per Offi-
cium Camli Terre Plocen. ~~[illegible]~~ manuq. Ejusd. Officij propria
Subscriptio reproducens ad Acticanae Actisq. praesens ingrossandae
Suscepit in tenore sequenti (inserat) ~~[illegible]~~ Originale Ejusd.
Prorogationis circa actu praesens est Relictum
In Cro Plocen. Sabbatho ~~[illegible]~~ in Crastino festi
Nattis Beatissimae Virginis Mariae scilicet Die Nona
Mensis Septembris Ao Dni 1786.

[illegible]

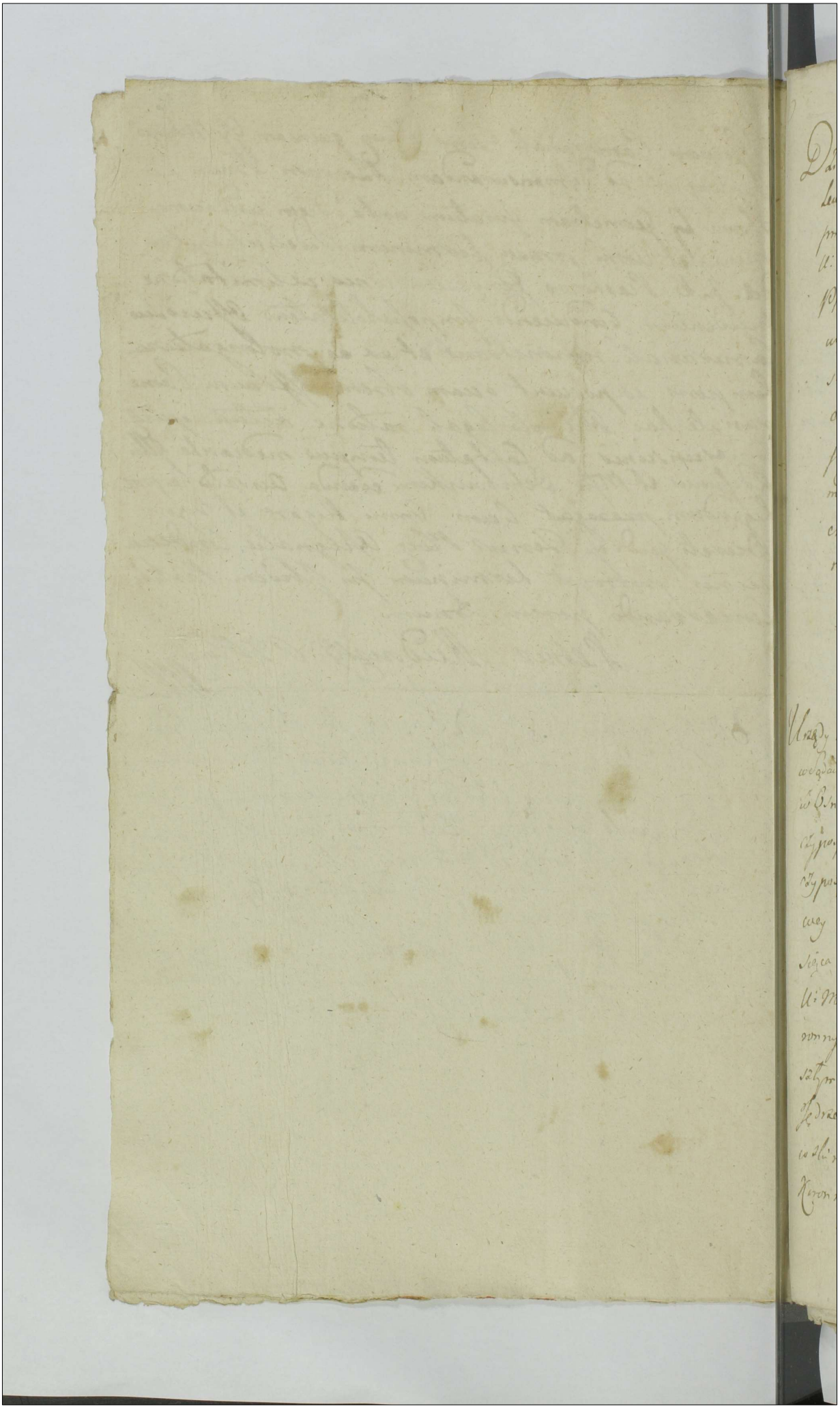

Działo się Na Gruncie Miasta Płocka Jego Kro
lewskiey Mci Dnia Szesnastego miesiąca Sier
pnia Roku Pańskiego 1786. w przytomności U:
U: Symeona Woźnickiego Susceptanta Grodzkiego
Płockiego Leonarda Chmielewskiego Komornikowicza
Ziemskiego Zawskrzyńskiego Leona Smolin
skiego Ignacego Żółtowskiego Felicyana Mie
czyńskiego Stanisława Wolskiego Jana Ma
jewskiego y Innych Wielu do tego Dzieła Zgro
madzonych tudziesz Opatrznego Walentego Mi
chałaka Cierszewa przysięgłego y Uprzywilejowa
nego Ucznego Dzieł ninieysze głoszącego +

Urzędy ninieysze Burgrabiowie Grodzcy Płoccy z Mocy Dekretu
w Sądach Komissyi Rzeczypospolitey Skarbu Koronnego
w Osnowie takowey Działo się w Warszawie w Pałacu Rze
czypospolitey Krasinskich zwanym na Komissyi Rze
czypospolitey Skarbu Koronnego w Kadencyi Sądo
wey Prawem przepisaney Dnia Trzydziestego Mie
siąca Maja Roku Pańskiego 1786. tego Między
U: Marcinem Rudzickim Porucznikiem Woisk Ko
ronnych Podymnego Województwa Płockiego prze
szłym Exaktorem Powodem y Pozwanym przez Uro:
Jędrzeia Ustrzydzkiego a Urodz: Antonim Lasze
wskim Porucznikiem Regimentu Gwardyi Pieszey
Koronney Pozwanym y Powodem przez Urodz: Toma

sza

537 Tomasza Wędrychowskiego tudziesz Urodzonym Stanisławem
Laguną Pozwanym y Przypowiadaiącym się przez U: Józe
fa Laguną Stawaiącemi Sąd Komissyi Rzeczypospolitey
Skarbu Koronnego Pozwy Stron wzaiemnie Sobie do Sądu niniey
szego wydane rozsądadzaiąc Sporow Prawnych od Stron
Sądownie Czynionych wysłuchawszy Nayprzod co się tycze
Powodztwa Wielmożnego Łaszewskiego Porucznika Regi
mentu Gwardyi Pieszey Koronney przeciwko Urodzonemu
Radzickiemu Przeszłemu Exaktorowi Podatkow Publi
cznych Woiewodztwa Płockiego do Sądu Swego wprowa
dzonego Stosuiąc się do Rewersu pod Dniem Dwudzie
stym Dziewiątym Miesiąca Stycznia Roku 1785. przez
U: Radzickiego Umu Łaszewskiemu Danego Nakazuie
ażeby tenże U: Marcin Radzicki Summę Złł Pół Pięć
set Rewersem Wyżey mianowanym Zapewnioną z Prowi
zyią po Siedm od Sta od ~~Czasu~~ uchybionego Termina
do Czasu Satysfakcyi niżey Oznaczonego rachować
mianą rzeczonemu U: Antoniemu Łaszewskiemu
lub też iego Specyalnemu Plenipotentowi przed Księ
gami Grodzkiemi Warszawskiemi na Dzień Dwu
dziesty Szosty miesiąca Czerwca w Roku teraz idą
cym 1786. przypadaiący Za Zeznaniem Kwitu y Po
wrocenie Rewersu pod Karą wywołania w przy
padku sprzeciwienia się przy Zanieść mianym Ma
nifeście ogłoszenia podległą Zapłacił y rzetelnie wy
liczył, Dawszy Lwitę Grzewien Czternaście Polskich
Tegoż Stronie na Terminie y pod Rygorem iako wyżey
a Sądowi Swemu przez połowę ato Natychmiast
pod Zwyczainą z Regestru Penalium Surowością A co się
tycze Summy Złł Pięćset Dziewiętnaście Groszy Siedm
y Pół Polskich do Poszukiwania pewną Ugodą
pod Tymże Dniem co y rewers nastąpioną ostrze
żoną

ostrzeżoney a przez Ugo Łaszewskiego teraz żądaney niemiey
Powodztwa Ugo Radzickiego przeciwko Urodzonemu Ła
gunie do Sądu Swego wprowadzonego Zawieszwszy Sprawy
teraznieyszey Rozsądzenie Potrzebne być Ziechanie Sądow
Ziemskich lub Urzędow Grodzkich Jako to z Strony
Urodzonego Łaszewskiego Płockiego lub Zakroczym
skiego, albo Ciechanowskiego Czyli Wiskiego bądz Zaw
skrzyńskiego Niech Gostynskiego chociaż Dobrzynskiego
z Strony też Urodzonego Radzickiego tudziesz Urodzo
nego Łagiewny tych że Samych na Grunt Miasta Pło
cka na Dzień Szesnasty Sierpnia w Roku teraz Idą
cym 1786. przypadaiący wspolnym Stron Kosztem
sprowadzić mianych Uznaie które to Sądy Ziemskie
lub Urzędy Grodzkie na Nieprzytomność z Siebie mieć
zważaiąc aby tylko iedna Osoba z Sądu Ziemskiego
lub Urzędu Grodzkiego Komornik Ziemski albo
Burgrabia Grodzki z ktorey Kolwiek Strony Sprowa
dzony Ziechał Inkwizycyi na wszelkie Sprawy tey
okoliczności w Manifestach y Terminach Stron wy
rażone z Swiadkow wiary godnych rzeczy wiadomych
y w sprawę tę niewchodzących. Za poprzedzaiącym Pytań
spisaniem y Onych sobie przez Strony wraz z wymienie
niem Swiadkow wzaiemnym podaniem wysłuchaią
lub wysłucha Przysięgi ieżeli na co y od kogo będą
potrzebne odbierą lub odbierze Przypowiedanie się rozwią
zą lub rozwiąże Zapłacenie y Nadgrodzenie Jakie dla
kogo wypadać będzie Nakażą lub Nakaże Termina
wyznaczą Ostrości przyłączą lub wyznaczy y przyłączy
Zgoła Całą tę Sprawę nie w niey nietkniętego y nie
rezelwowanego niezostawuiąc owszem wszelkie wątpli

wości

wątpliwości y Obojętności ułatwiaiąc odroczenie odłożenie
przecinaiąc z wolnym Szczegulnie od Ostateczney Sentencyi
Stronie Uciążoną być się rozumieiącey do Sądu Swego od-
wołaniem się Skutecznie y Ostatecznie podług Prawa Do-
wodow y Sprawiedliwości rozsądzą pomiarkuią Zaspo-
kiią y Ułatwią lub rozsądzi pomiarkuie Zaspokoi y Ułatwi
na Ktorych lub Ktorego rozsądzenia Strony przestać
y wyroki znosić maią pod Karą wywołania na
Stronie Sprzeciwiaiącey się tam że ogłoszenia podle-
głą Dawszy Liwlę Grzywien Czternaście Polskich Stro-
na Stronie wzaiem a Sądowi Swemu obydwie Strony
przez połowę ato Natych miast pod Zwyczainą
z Regestru Penalium Surowością Na Ktory Ziazda
Termin Strony Swiadkow y kogo będzie potrzeba przy-
pozwą a przypozwani Stawić się y wyroki znosić
maią pod Karą iako wyżey mocą tego Dekretu
z Protokułu Dekretowego Komissyi Rzeczypospolitey
Skarbu Koronnego wypisano y wydano Piotr
Rzętkowski Wyraz Pieczęci tey że Komissyi ~~[illegible]~~
nastąpionego y Zapadłego na Grunt Miasta Płocka
Jego Krolewskiey Mci w Akcie wyżey wyrażony z Strony
y na Rekwizycyią WW. Marcina Radzickiego Poru-
cznika Woisk Koronnych przez tego Exaktora Powoda
y Pozwanego y także Stanisława Laguny Pozwanego
y przypowiedaiącego się ziechali gdzie za Poprzedni-
czym przez rzeczonego Ucznego Ogłoszeniem Uczynio-
nym Pokoi y Bezpieczeństwo z Prawa sobie należyte
ostrzegłszy Jurysdykcyią Swoię Zafundowali Kto-
rą Zafundowawszy Stronom iżby przed Urzędem Swoim
Stanęli przez tegoż Ucznego Zalecili y Ogłosić Kazali

na którym Terminie Stanąwszy Strony, Urodzony Marcin
Radzicki Porucznik Woisk Koronnych Podymnego Woie
wodztwa Płockiego przeszły Exaktor przeciw Urodzonym
Łaszewskiemu y Łagunie Powod Osobiście Urodzony
Stanisław Łaguna Burgrabia Grodzki Płocki na Po
wodztwo Urodzonego Radzickiego Pozwany y Przy
powiedaiący się osobiście. a Ponieważ Urodzony Anto
ni Łaszewski Porucznik Regimentu Gwardyi Pieszey
Koronney pozwany na Terminie niniejszego Ziazdu
przed Urzędem Naszym niestawa, owszem wzdawać się
Stronie powodowey po dopuszcza, przeto w sprawie
niedopilnowania się Dzieła niniejszego Powrocenia,
Unkosztow Prawnych przez powoda z przyczyny Pozwa
nego niestawaiącego podiętych w Zysku ~~[illegible]~~
odsądzenia od Pretendowanego Summy Złotych Pięćset
Dziewiętnaście groszy Siedmiu y Pół Pol od Powoda przez nie
go Zapłacenia, upadnienia Całkowicie w Powodztwie
Swoim y Nazawsze Nakazania Milczenia. Urzędy
niniejsze tegoż Urodzonego Łaszewskiego Pozwanego
w Czasie niniejszym niestawaiącego z Mocy Dekretu
z Wyż Wyrażonego, tejże Stronie Powodowey do
puszcza wzdawać y Woźnego asystuiącego do
Ogłoszenia otrzymaney kondemnaty przydaie który
Zadosyć Czyniąc ~~[illegible]~~ tak obowiązkowi Swemu iako
też dodaniu na Żądanie z Strony U. Radzickiego
Powoda w Przysionku Jzby Sądowey w Obecno
ści Ucztu Zgromadzonych tegoż U. Łaszewskiego
Porucznika Regimentu Gwardyi Pieszey Pozwa
nego a teraz nie przytomnego wywołał

y kondemnatą

541

y kondemnatę otrzymaną ogłosił Stronom. Zas sta
waiącym Termin zawiły do Rozsądzenia się w spra
wie niniejszey Zachowuie.

Chryzostom Zieliński Burgrę Grodzki Płocki

Melchior Mieczyński Burgrę Grodzki Płocki

Officium Pzenę Crenę Capitt Plocenę ad Oblatidnem
Cj Josephi Sikorski Condemnatidnem infrascri
in Trno Commissionis hic Plocie agitatae ex parte
infra exaratt super parte infra ~~contentt~~ tenies nominatae Obtinet
~~per Officia Crenę Plocenę ~~ ~~ reproducenę ad~~
~~Atticanę et~~ manibus Mill Commissarior subscrip
~~ad~~ reproducenę ad Atticanę actisq Pzenę ingre
sandum Suscepit in tenore sequenę. (Origina
quisq Condemnatidnis circa acta Pzenę est
relictum.

In Crō Plocenę Feria 4ta pt Fm Nativitt B V Mariae
pxa scilicet die 13tia menę 7bris Anno Dni 1706

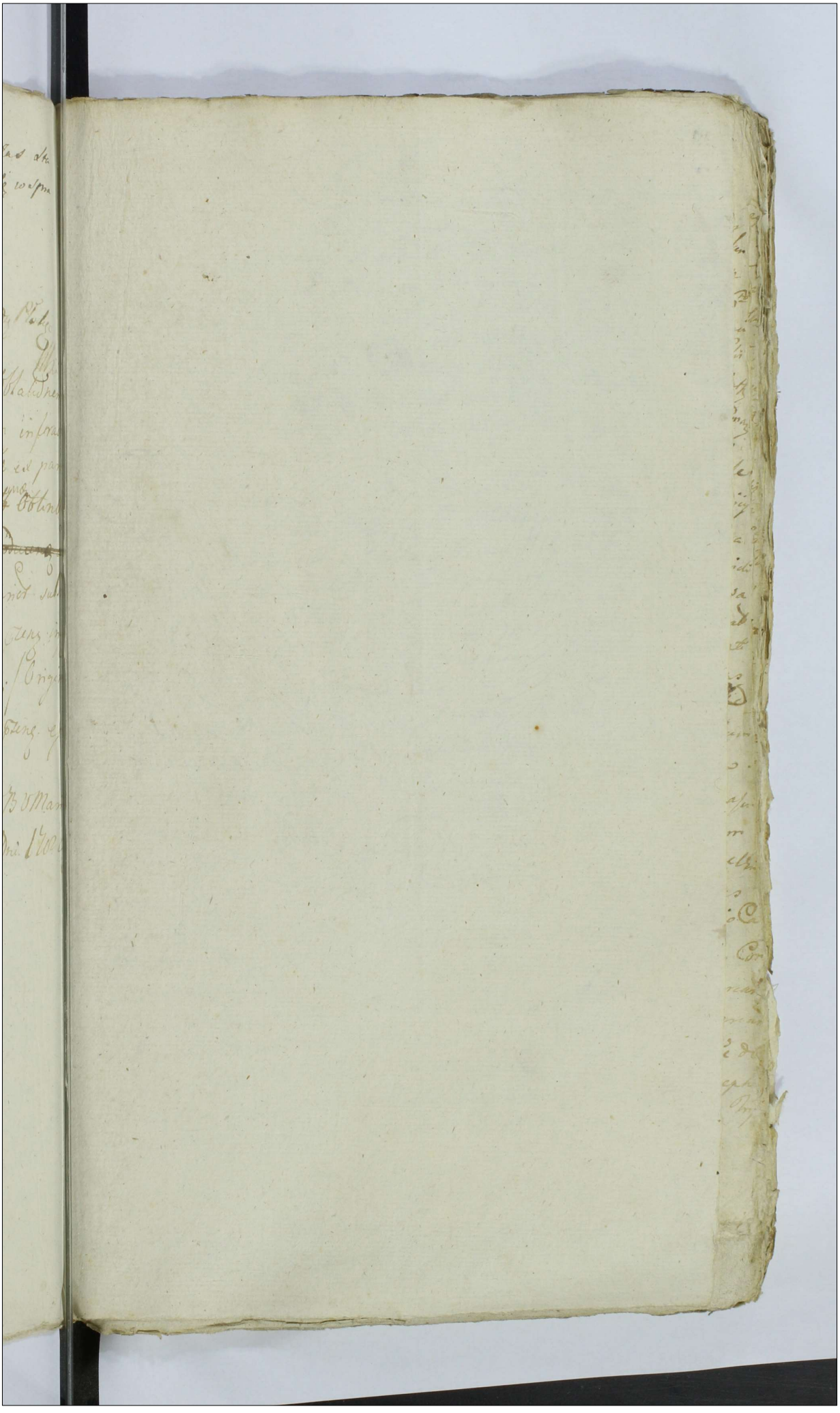

542

Urodzony Łaszewski Porucznik Gwardyi
Pieszey Koronney iest wzdany na Jeniu
ziazdowym w Płocku przez Arę Radzieckie
go Przez tego Exaktora Podymnego i Łag
BGPłockiego.

79.

Actum in Fundo Bonor Romatowo Sortiq Mci Antonij Zglenicki Tribunicae Sepr cens Haereditt Feria Quarta postridie Festi Sancti Petri in Vinculis Scilicet die Secunda Mensis Augusti Anno Domini 1786 In praesentia Gcor Alberti Zglenicki et Francisci Kurowski Aliorq Nlium tum Mlis Rm Gnlis Providi Michaelis Zawadzki de Rompino Auth et Jurati Actui Pfen ad Stan et Eunq Acclamat

Officium infrasubscriptt Burgrae Crem Plocen Executoriale Satisfacienae Muneri Officij Sui Obtemperanteq Decro Judicij Crem Plocen Die vigesima Sexta Mensis Julij ao Pfen ad Actoratum Gsi Stanislai Zochowski in Contumaciam Mci Antonij Zglenicki Tribunicae Sepr Citati Jure Victi Latt Sortes Bri Romatowa Ejusq Mci Citti Jurevicti Haereditt Marcis inferius Specificatt Vadio Poenis Luitis ac processui Obnoxias in Possessionem Ptibati Gsi Stanislai Zochowski Actoris Jurevincen Suo Officio tradendas Demandanti tum Insistenae Legibus Rm Eo nne Sancitis Ad Offsam Pfati Gsi Zochowski Requisitionem Suum ad Officium factam ad Bona Seu Sortem Superius in Actu Contentam Condescendit Jurisdictionem Suam Offsam per Vocem Suprascripti Mlis fundavit Post qm fundatt Jurisdictionem pltr Comparens Pnominatus Gsus Stanislaus Zochowski Actt Jurevincens Reproducto Superius de Actu Expuncto Decreto Sortes Bri Romatowa suprascripti Citati Jure Victi Haereditt Vadio Capitaneali Simplici ac Poenis primae Duplici in Sublationem Condemnationis tum alteri Similiter Duplici quatuordecem Marcarum Pott Contraventione Decro nec non Luitae Septem Marcarum Pott a Pfato Mco Zglenicki ex provisione a Summa Gsae de Czachowskie Kraiewska in Bonis Romatowo Haeren Jm Josephi Krajewski ex Prorogativa Maritali Concernen nec non Poenae Trip

342

in Cabsãonem finad Condemnãonum Sup Ers Mõ Zgseniu
obtentãr ac Confirmãr similiter Implii quatuor Mana
Pod in Cabsãonem Condemnãonis in Pno primitiv Decret
Salisfactõnis ac p Contraventione Eiꝰ Decrõ ab Eqmet Magte
chi Decrõ Judicij Crez Stolny Die Cesta Mcy Aprilis Ao
Curez Cad aperte Ze Zachodu Cad ad Judicat obti
xias p presig Cuam Officium obstringen in Repetitionem Pi
& Cudm Officium obstringen Petit ab Officio suo Co
suprascripto Vadio Capit Pauli Marii d presui Correspond
in Possessionem Cuam Vradi d Dimitti Cuius Postulãõni
Officium Seno Annexum ad Consequãonem Invocatam
Statis Cortis Ipsati Citate Heredib nuncupate Cachõ
zna permidem etiam Pro Josepho Cachõrki Sortis Ejusd
sessore ausst in Tenore tali Opisanie Budowy Dwo
kiey Dwor Szesciami na Wschod i Zachod stroiony na
stronym Posyde ku Południu Dobre i Smyth Zas Stron
ri i Ze Dyle innego miejscami popruchniate i w Zamku Po
pnete w Chodzge sg Drzwi do Sieni Prosty Robotg Stare
na Srodku rozdwoione z Klamkg Zelazng i Werzeigdzem z
wi do Pokoju wchodzge Drzwi Stolarskg Robotg na Zawiasach
lazngch z Klamkg i Haczykiem Zeleznem Dobre Pokoy ten Je
wkowngbz Cady Wapnem Tynkowany Podłoga w Nim i Sufit Dobr
Piec z Kafli Biadych Dobry ubitego w Rogu Jednym w
rech Miejscach Kafle sg Odbite w Siodym Zas Miejscu Kafel Je
Zepsuty Okna w tym Pokoiu Dwa Dobre w Jednym Kwatera Jedna z
do otwierania na Zawiasach Zelaznych i z Haczykiem u Obydwoch
sg Okiennice na Zawiasach Zelaznych z Szrubami Zelaznemi z tego
Pokoiu iest na Bok Drugi do ktorego sg Drzwi takie Stolarskg
Robotg na Zawiasach Zelaznych z Kobiem w tym Pokoiu Podłoga Stara
paczoka. Sufit Dobry Piec z Kafli Biadych ubitego w Drzech Miejscu
Rogowe Kafle sg potrzebne obtrzcone Okna w tym Pokoiu z Szyb Drobnych

Dwie

Dwa, z Dziennikami w Jednym Sg Drzwi Szyby Otrzezone Cwela
wym Polwiu Kawadem wyciętą i Dymięte iest drewnem zamanione i Otte
pione kominki w tych obydwoch Polutach Malarskiey Roboty dobre z Sie
szego Polwiu Sg tablie Drzwi do Siołki i stolarskiey Roboty stare z Że
na Zawiasach żelaznych z Kluczkiem i wrzeciądzem żelaznemi w tych
Sionce Jest Szklepik Medzy kotoo Dyelami Czterema ogrodzony Podłogi nie ma sz
Podłap stary u ktorego Jedna Deska Spękana z tey Siołki Były Drzwi
na Dwor teraz zas Dymięte Jest od Dołu Dylikami zapramione
w Gore zas Dwiema z Szyb Drobnych Sztalowanych w tey Sionce Jest
Drabka do Gory Sa tablie z tey Siołki Drzwi do Komory Prosty Roboty
z Desek Darbych Nowe na Zawiasach żelaznych z Kamkiem i Antab
ką żelazną do Klucia Kowalskiey Roboty w Komorze iest Podłoga z Dyelkow
Krotkich Sztalowana Sa i Drzwi Drugim tablie Polwiu Jest Komorka
Mała do ktorey wchodzac Sg Drzwi z Polwiu Prosty Roboty z Zaw
ia na Zawiasach żelaznych z Zamkiem i wrzeciądzem w tey Komorze
Jest Podłoga Stara Zła z Komorki z Sg Drzwi na Dwor z Desek Ko
ley Roboty na Biegunach z te z Kyglem żelaznym do Zapuwania Sług
z Kawałkow Zarnic Krzadko wtorzony do Gory nad Polwiami Sg Drzwi z Der
tych Deszczkow na Zawiasach żelaznych z te Schodzi na tey Gore do
bra Daley Jest altanka do ktorey z ktore Sg Drzwi z Dyelkow na Bieg
nach z wrzeciądzem żelaznym z te w tey altanie Jest Podłoga z Kawałkow
Zarnic Sztalowana Jest Miejsce do Okna ale Okna niema sz Sufapu
niema sz tylko Dwie Zarnice i Jeden Dyelik na Drugiey Zas Drzwi
Sieni Jest Izba Cheladna do ktorey wchodzac z Sg Drzwi z Deszczkow z
wszelkich Zte na Zawiasach żelaznych z wrzeciądzem w tey Izbie Jest
Piec z Kozych Kafli Polewanych z Sz Kamin z Gliny ulepiony Okno
z Szyb Kozych Drobnych w ktorym Jedney z Szyby Brakuie Podłoga stary
Sg tablie z Sieni Drzwi do Kuchni na Biegunach stare zte z wrzecią
dzem żelaznym. Wchodzac w Dworzie Dworskie iest Brama otwarta
z Boyach podpuchniadych Wrota a tey Bramy na Biegunach z Zarnic
Prosty Roboty ktorych Jedna Podbita Zepsuta w tych Wrotach iest Wic
ztek z Dylow z Sz przy Wrotach na Bolcu Jest Furtka u ktorey Drzwi na
Biegunach z Zarnic Prosty Roboty Daley Owczarnia w Slupy Stawiana z
w tey Przesła z Dylow Stanych ktore Sg po Czesci pogniłe zte. Posypis

na niey Cale dłe Stare Snopkow Bralnie w nim w Sianach
low Dziewięciu i Obierlic Szczytowey tablic Bralnie Drzwi utr
Owczarni Jest Dwoie Podwyrzeie z Wrzeciądzem Żelaznym, i Pod
ne, Obore na Bieguach z Deseh Darkych, Daley przy tey
Owczarni Szopa przy ktorey pod Jednym Dachem Komorka do Pa
Drzwi na Zawiasach z Wrzeciądzem Żelaznym, Piwnicy na tey
were z Dyslikow Wzdłuż uczyny Jest Drzwi na Bieguach z W
ciądzem dłe z Drugiey strony tey Szopy Wozownia pod tymże c
mym Dachem nowey Cała Budowle Poszycie Stare dłe w Zame
Jest Budowana. Stodoła w Zamek Stawiana z Żerdzi Stara Z
szczytami Pochylona ledwo co do Reparacyi zdatna Poszycie na
Stare dłe Wrot Dwoie z ktorych Jedne prawiey na Pig niezdat
Stodoła Druga we Wsi Dyle Stawiana Stara dłe Dachem Nowem
Papami Reparowana Wprzod ktorych Okrestna Słoma tak Spm
chniałe że Siana utrzymać niemogą trzech Dylow w Scianach
Bralnie Wrot iest Dwoie ktore Stodoły z Deseh obie dłe u Że
Drzwi z Wrzeciądzem Żelaznym Piwnicy tey Stodoły Stare Repa
tacyi potrzebuie Oblydwie te Stodoły Szczytami na Południ
i Północ za Pieniądz Stodoły cała w Ogrodzie Spichrzek
w Zamek Stawiany Dobry Cieśl Jednak na Pracowniadł i Młodego
Drzwi z Zamkiem i Wrzeciądzem Żelaznym Dobrze w nim Okno
na Gorę Dobre Poszycie na nowy Stare dłe Daley w tymże Ogro
dzie Browarek Stary w Stupy Dyle Stawiany Cieśl u Bieg
i Cztery Spichrzyki Drzwi do tego Browarku na Bieguach
z Deseh Stare z Wrzeciądzem Żelaznym w nim także Sg Drze
czki Made na Bieguach z Wrzeciądzem Żelaznym Zołw Ża
mi do Piwa Nowy Dobry Kotlina do Kotła i Rei do Zawiesza
z Podu Dobre Lagy także do Zawiesza Wodu Dach Stary we
ungrze wylepiony Szczyt Jeden Deszczkami Ziemi zapraszo
powiedział Stary wszystkiemu wylepiony i Inne w tym Browarku znayd
ucznią Statki Jako nie gruntowne pod Tradycyą nie pod padaią
Cała w Podworzu przed Dworem Studnia z Dębowemi Obrzeżami Dobrze
wiey Żuraw z Kubłem Małym Dwiema Obręczami okutym Żelazem
i przyłudym Zołwiem przy tey Studni Zły Żłob Kamienny wraz z Kluby
pod Jednym Poszyciem Cale dłym w Stupy Dyle Stawiane tak

Stupy

Słupy iako i Dyle są Popruchniałe Drzwi iest Czworo na
Biegunach z których iedne tylko nienaygorsze Reszta zaś
Złe Popsute a Dwoyga tylko są wrzeciądze Żelazne ze Sko
blami a trzecich Sam tylko Szobel u tych Chlewów Obierka
Jedna Złamana Dylow trzech Brakuie w Jedney Stronie
ku Ziemi Pochylone i Bliskie są Wyrwienia Budowa
Wieyska Nayprzod w ktorey Mieszka Pracowity Woyciech
Szewc Ma Żonę i Dzieci Dwoie Małych ktorym Imiona
Szymon i Jan. Bierze Kopczyznę z ktorey Robi do Dwora
z Żoną po trzy Dni w Tydzień w tey Chałupie są Dwie
Izby Sienią Pozedzielone z ktorych Jedna Stoi Pastkami
dla Bydła Przez tegoż Szewca Używana do niey z Sieni
są Drzwi na Biegunach z Wrzeciądzem w niey Jest Piec
z Kafli Prostych Zły Komin Zły Okno Jedno w Otów
oprawne u ktorego Pięciu Szyb Brakuie przy tey Izbie
Jest przystawiany Chlewek do ktorego z Izby Jest Miey
sce do Drzwi u tego Chlewka Sciany po Części powywala
ne i prawie się wywracaią są z tego Chlewka Drzwi
na Dwor na Biegunach z Deszczkow Robione Złe Cała
ta Chałupa w Słupy i Dyle Stawiana w ktorey wszystko
Drzewo popruchniałe Poszycie na niey Złe Reparacyi
Potrzebuie Chałupa Druga w Zamesz Stawiana Komora
przy niey w Słupy Przystawiana Szczytami Stoi na Południe
i Północ w niey mieszka Pracowita Franciszka niegdy Pracowi
tego Łukasza Palmowskiego pozostała Małżonka Wdowa
Ma trzech Synow Jędrzeja ktory z nią Gospodaruie Witta kto
ry Zostaie we Dworze i trzeciego Jana trzyma przy sobie
ma Dwa Ogrody ieden Większy a Drugi Mały do Sadzenia
Bierze ze Dwora Kopczyznę i Robi Trzy Dni w tydzień
Stodoła Nowa ze Wszystkim Dobra w Słupy i Dyle o Dwoch

Sąsiekach Stawiana Wrota u niey Jedne Dobre z Desek
Ciesanych na Biegunach z Wrzeciądzem Zelaznym do
Drugich Wrot tylko Jest Mieysce Urtą zastawione Po
cie na tey Stodole ~~tylko~~ z Chrostu ale. Ta Stodoła Na
ży do Przerzeczonych Pracowitych Woyciecha Szewa
i Palmowskiey Wdowy Trzecia Chałupa w Zamek
Stawiana poszycie na niey Stare naprawiane Sciany
u niey podpruchniały Stoi Szczytami na Południe i Połnoc
w tey Chałupie mieszka Pracowity Mikołay ma Zonę i Dz
ci Czworo to Jest Syna Jednego Imieniem Mikołaia ktory
ry zostaie za Parobka we Dworze i Corki małe trzy
Sobie, ma przy tey Chałupie Szopkę dla Bydła i Chle
wek tudziesz Stodołę i Ogrody trzyma Role i z nich
Robido Dwora z Zoną po trzy Dni w Tydzień Item
Kuźnia u niey Słupy i Cieśi popodgniwały w niey Jest
Kamień od Ostrzenia z Zelazną Korbą Młot Wielki
i Szparag Kowadło Zaś Jako niegruntowe pod Tradycyą
niepodpada. Drzwi u tey Kuźni na Biegunach z Wrzeci
dzem i Skoblem Zelaznym. Ogrody pierwszy za Sto
łami Dworskiemi w koło ktorego Płot Stary ieszcze nie
zły w tym Ogrodzie iest Pasternaku Zagonow Jedenaście
Kartofli Zagonow Cztery Marchwi Zagonow trzy Kapusty
Zagonow Jedenaście Brukwi Zagonow Cztery także Zagon
poprzeczny Ogorkami i Brukwią Zasiany Daley ku Zach
dowi Słońca Łąka Zerdziami przegrodzona iuż wypaciona
Ogrodek w Podworzu Dworskim między Studnią i Stodołą Płot
Chrościanym nie złym opatrzony niczym nie Zasiany Sad za
Dworem w koło ktorego od Podworza Płot z Laskow ze Słupami
iuż poddezelowany od Pola Zaś Płot Chrościany Zły Item w Po
rzu Dworskim Drugi Ogrodek do Sadzenia u ktorego iest Płot nie

Item

Item Ogrod Dworski Kolanowizna z Zagrodnikami wszego Łan
Trzydziesty Trzy wBok do potrzeby Zagonow Dziesięć Jęczmieniem
Zasiewa Dalej we Wrad lub Zagonow Siedm i Dziesięć poprzecznie
od Południa Zaś Grzyli Zagonow Cztery Item Ogrod Dwor
ski niczym niezasiany i z Zboża wolnym od między Ste Plebanii
skiego Braciszy Wojciech Siebie ma Sobie wyznaczone
od Dwora Zagonow Siedm Idzie Szerz Zagrzynaią od Cadrzewcow
Ciągnąc się do Zboża z Drugiey Zaś Strony od Wschodu Słon
ca w tym że Ogrodzie do Prawnika Mikołaja Kalcia Zagony
Cztery wlicz przez Cały Ogrod. Pola Ozimne Pierwo
Plosza Zagonow Pięćnaście przez Łan Trzeci Zaś Łanu Zago
now Dwanaście Mgiecą Zagrzynaiąc się od Drogi Kozielney Cią
gnącą się do Granicy Zgleniczney Pola z Tym Zasiana, z Zboża
między Rolami wezgłowemi z Jedney a Ste Tomasza Bogurskiego
go między z Drugiey Strony. Item Plosza Jarych Dwa Zagrzynaią
cą się i Sięgaiącą Jako wyżey z Zboża między między Gieistowizny
z Obudwoch Stron Zytem Zasiana Item Plosza Zagonow Sześć
Łany Dwoygi Ciągnącą się Zagrzynaiącą się od przeciwko Ciągnąca
się do Błota między Drogą Kozielney z Jedney a Ste Tomasza Bo
gurskiego między z Drugiey Strony Zytem Zasiana Item Plosza Za
grzynaią się od tejże Drogi Kozielney Ciągnącą się do Granicy Sło
mianey Łany Dwoygi. Jarych Siedm w Sobie Mających, z Zboża
między między Ste Stanisława Zodyckiego z Jedney i Tomasza Bogur
skiego z Drugiey Strony Jęczmieniem Zasiana. Item Plosza Zagonow
Dwanaście Łany Dwoygi Zagrzynaiącą się i Sięgaiącą Jako wyżey między
między Ste Jakuba Zgleniczkiego z Jedney i Tomasza Bogurskiego z Drugiey
Strony Zytem Zasiana Item na mieyscu nazwanym Lisia Gora Przez zago
now trzynaście Zagrzynaiących się ku wschodowi Ciągnących się Łanem Jednym do
Granicy Kozielnicy między między Ste Andrzeiego Lisickiego z Dwoy i Tomasza
Bogurskiego z drugiey Strony Zytem Zasiany Item w tym że mieyscu Plosza
Zagonow Cztery od Gozdzika Siemskiego do Błota Dwoygi Łany Ciągnących się
między Przekaty z Jedney Ste Tomasza Bogurskiego między z Drugiey Strony
Zytem Zasiana Item Przez Zagonow Sześnaście Wtorym leżących między
między Grzesiowizny z Jedney i Zasem z Drugiey Strony Zagrzynaiących się wezgłowie
E Dworzie

Ciągnieć do granicy Kozielskiey Item Płosie Zagonow Cztery Zaczynaiących
odgrzinica Siedmiego Ciągnących się do Lasu Stoiem Jednym między miedzami
Cichowiany a Jedney i Tomasza Bogurskiego z drugiey strony Tym Zasiana
Item Płosie Zagonow Dziewiąć Zaczynaiących i konczących Jako wszey
Dzy miedzami Tomasza Bogurskiego i Ignacego Białochorskiego
Tym Zasiana Item Płosa Zagonow Cztyrnaście stoiem Jednym Z
czynaiących i konczących Jako wszey między miedzami Jako wszey
tem Zasiana Item Płosa stay troygi Zaczynaiących się od Wsi
Wszystkich Ciągnących się do Rzeczu na Dziewięć Tym od Wsi
Zagonow wosobie Dziewięć na Dwoch Zaś stoiach Zagonow Dwa
naście Ktorey Dwie stay Jedenaście Jęczmieniem trzecie zaś przy Rzeu
Tym Zasiane. między miedzami Jakuba Zgleniczkiego z Jednej
; Tomasza Bogurskiego z Drugiey strony Item w Rzeczach Płosa
ryth Dwanaście z Długa Zaczynaiących się od wszystkich Ciągnących
do Granicy Zgleniczkey stoiem Jednym; między miedzami Tomasza
Bogurskiego i Stani Pawła Zotkowskiego Tym Zasiana wsob
Zaporty Zwanym. Płosa Zagonow Dziewięć Zaczynaiących się
X gi przez Zaporty Dzcey Ciągnących się do Rzeczu Troygi stay ktorey
dnie Straż ottogiem Leży Dwa Zagony Tym Zasiane. Item Płosa
Jaryth Dwa Zaczynaiących się od tyleż Drogi Ciągnących stoiem Jednym
do Granicy Zulow niczym nie Zasiana Item Płosa Jaryth Cztery
miedzy przedzielone Maiącą Zaczynaiących się od Drogi Dzcey do Zulow
Ciągnących się do Granicy Zulow ottogiem Leżąca Item Płosa Zagonow
now Siedmnaście Dwoygi stay Zaczynaiących się od Drogi przez Zapor
odgrzey konczących w Rzeczu Tym zasiana Item Płosa na drugiey
Tymże tyleż Drogi Prosto oty Płosę Zagonow Piętnaście Ktorych
Maiącą Zaczynaiących się od tyleż Drogi konczących w Granicy Zulow
Płosa zaRzeczem Dzcea Dwaście wsobie Maiącą Zaczynaiących się od
gi tyleż konczących w Rzeczu z ktorych Jedno stoie przy Rzeczu Dro
przez Prawnitego Woyciecha Sawca Rzeczane Resta zaś ott
giem leży Item Jaryth Jeden Ottogiem Zaczynaiących się od tyleż Drogi
gnących się stoiem Jednym do Granicy Zulow Item na przeciw tymu Jarem
na Drugiey stronie Drogi zaRzeczem Jaryth Jeden Ciągnących się do Rzeczu Dro
gi stay Ottogiem Leży Item Jaryth Jeden ottogiem Zaczynaiących się od Grani
Zulow Ciągnących przez Drogę troygi stay do Rzeczu Item Płosa Zagonow

Sześć Zaczynań od Granicy Zabikowo Ciągnienie Troygi Stay do Granicy Myślibórskiey
Ktorey pierwsze Staie od Granicy Zabikowo do Drogi Zytem Zasiane Drugie
przez Kraiewskiego Mikołaia Parobka Dworskiego Jęczmieniem przyrzane
trzecie przy Granicy Myślibórskiey Odłogiem leży Zytem Polska Jarych dwa
Odłogiem Stay 3 ie Leżącą Zaczynaią i koncży Jako Wyżey Zytem Polska
Jarych dwa Odłogiem leżąca Ciągnącaśi Staią Ewrogiem Zaczynaią
i Kończy iako Wyżey Zytem Polska Jarych Troy Stay Ewrogiem Zaczynaią
cy iako Wyżey odłogiem Leżąca Zytem Zagon Jeden Odłogiem Zaczy
naią i Ciągnie Stay Ewrogiem Jako wyżey Zytem Polska Zaczynaią
cąśi od Granicy Zabikowo Staiem Jednym do Drogi Zagonow Sześć od Dro
gi zaś do Granicy Myślibórskiey Troygiem Stay Zagonow Pięć Maiąca Orzem
przez Pana Zołtowskiego przyzana Zytem Polska Zagonow dwa Zaczynaią
Od Drogi Ciągnącaśi Troygiem Stay do Granicy Myślibórskiey Tatarką Za
siana Zytem Jary Jeden Odłogu Zaczynaśi od Drogi Ciągnącaśi Staiem Jednym do Gra
nicy Zabikowo Zytem Polska Zagonow dwa Stayem Jednym Zaczynaią i koncży Ja
ko wyżey Owsem przez Pana Zołtowskiego Przyzana Zytem Polska Zagonow
Cztery Staiem Jednym Zaczynaią i koncży Jako wyżey Owsem przez tegoż Dzierża
wcę Zytem Polska Zagonow Cztery Staiem Jednym Zaczynaią i koncży Jako wyżey
Tatarką przez tegoż Pana Zołtowskiego Zasiana Zytem Polska Zagonow Trzy
Zaczynaią i koncży Jako wyżey Tatarką przez tegoż Zasiana Zytem Polska Za
cała przy Granicy Myślibórskiey Polska Zagonow Dziewiętnaście Staią Dwa
ie Zytem Zasiana Pole Jarzyne. Naprzod Polska Jarych Zaczyna
cąśi od Drożyska Ciągnącaśi w Bok Staiem dobrą Miedzą do Zgle
nie Wgeg z Jedney i miedzą Woyciecha Zglenickiego z Drugiey Stron
Owsem Zasiana Zytem Jary Jeden Zaczynaśi i Ciągnie podobnie Jako wy
żey z Zgłą między Miedzami Sieśnowiczy z obu stron Owsem Zasiany
Zytem Jarych dwa Zaczynaiącaśi i koncżące Jako wyżey między Miedzami
Cudzoziemow między Pana Jana Umiastkiego z Jedney i Tomasza Bogurskiego
z Drugiey Strony Owsem Zasiane Zytem Polska zaczynaiącaśi od tegoż
Drożyska Czeresta Zagonami koncżącaśi u Granicy Zglenickiey Polnem
Jedney Zagonami między Miedzami Pana Tomasza Bogurskiego
z Obu stron Ciągnie śi przez Pięć Staią Owsem Zasiana Zytem Jary Je
den Owsem Zasiany Zaczynaią od Przewo Ciągnącaśi przez pot Staią do
Drogi Pana Stanisława Zołtowskiego między Drożyskiem z Jedney i miedzą Cu
dzoziemca Sieśnowicza zwaney z Drugiey Strony Zytem Polska Zagonow Sześć Zaczyna
cąśi od Przewo Ciągnącaśi przez pot Staią do Drogi na dwoch Zagonach Owsem

a na Czterech Grochem Zasiana z Łąką między miedzami Gieskowizny
zobu Stron Item Zagon Jeden Zaczynaiący się i kończący Jako Wyżey między
Miedzami Jako Wyżey z Łąką Grochem Zasiany Item w tymże Polu Płosa
Czternaście Zagonow Zaczynaiąc się od Sadu Ciągnie się Staiem Jednym
do Rowu, przez wpoł Stay od Sadu konopiami, przez Drugie poł Stay
Lnem Zasiana, z Łąką, między miedzami Części Karwosieczczyzny z Jedney
i Tomasza Bogurskiego z Drugiey Strony. Item Płosa zaczynaiąca się
od Drożyska za Wsią Sześcią Zagonami kończąca się u Granicy Zglenickiey
klinem Schodząc Jednym Zagonem Ciągnie się Stay pięcioro na Któ
rey Dwa Staia od Drożyska Jęczmieniem a Reszta Owsem Zasiane
między miedzami JP Tomasza Bogurskiego z Jedney a JP Stanisła
wa Żołtowskiego z Drugiey Strony Item Płosa Sowienna Zwana
Zaczynaiąca się od Strumienia Szafostow Dwunastą Zagonami Koń
cząca się klinem u Granicy Zglenickiey Ciągnie się Stay Pięcioro na
którey Dwa Staia od Strumienia Owsem Drugie Dwa Grochem
ostatnie Przy Granicy Zglenickiey Owsem Zasiane z Łąką
przy tymże Strumieniu W Polu Szafosty Zwanym. w Przecach
Jary Jeden Zaczynaiący się od Strumienia Ciągnący się Staiem Jedny
do Wezgłowni Owsem Zasiany z Łąką Item Płoska Jarych trzy Zaczyn
iąca się i kończąca Jako Wyżey Grochem przez Jędrzeja Łukasiaka przy
na podobnież z Łąką Item Płoska Pięć Zagonow z Łąką zaczynaiąca
i kończąca Jako Wyżey Owsem Zasiana Item Przy Drożynie Płosa Za
now Szesnaście z Łąką zaczynaiąc się i kończy iako wyżey Owsem Zasi
na Item w Mieyscu zwanym Żoraw Płosa Zaczynaiąca się od Granicy Ż
kow Ciągnąca się Dwoygi Stay do Wezgłowni z Łąką ma na Jednym
Staiu Zagonow Dziesięć na Drugim Zagonow Osm. Owsem Zasia
na Item w tymże Mieyscu Jary Jeden Stay Dwoygi Zaczynaiący się
i kończący Jako Wyżey Owsem zasiany z Łąką Item na tymże Żora
wiu Jary Jeden z Łąką zaczynaiący się i kończący Jako wyżey Owse
Zasiany Item Płoska Dwoygi Stay na Jednym Staiu Jarych Dwa
na Drugim Zas Jary Jeden w Sobie Maiąca Zaczynaiąc się i kończ
iako Wyżey Owsem Zasiana z Łąką Item Płosa Zagonow Jedenaście Z
czynaiąca się od Drożki przez Szafosty Idącey Ciągnąca się Dwoygiem Sta
do Strumienia z Łąką Owsem Zasiana Item Płoska Jarych Dwa Zaczyna

casie

cami i kończąca iako Wyżej z Zgłą Jęczmieniem przez Pawła Jędrzeja Parobczaka dworskiego przyiana Item Polska Zagonow dwa zaczynaiącą i kończąca iako Wyżej z Zgłą Ciągnięcy dwoygi Staymi na Jednym Odcinku Tatarką na Drugim Jęczmieniem przez Pawła Witta Parobczaka dworskiego przyiana Item Polska Jarych Pół Zaczynaiącą i Ciągnącą przez Staymi dwoygi iako Wyżej z Zgłą Drogą z Kowalowa do Zalowa Jęczmieniem Przedzielona Dwoiem Zasiana. Item Polska Jarych Pół zaczynaiącą od Drogi przez Szatę Jęczmieniem Ciągnącą Staiem Jednym do Granicy Zalow Ostrogiem leży Item Ostrogiem Jary Jeden Zaczynaiący i kończący Jako Wyżej Item Jarych Dwa Zaczynaiące i kończące Jako Wyżej Dwoiem przez Pawła Maciey Przyiane Item Polska Zagonow Dziesięć Dwiema Miedzami przedzielona Staymi Dwoygiem Ciągnącą z Zgłą Zaczynaiącą od Drogi przez Szatę Jęczmieniem Ciągnącą Staymi Dwoygiem Kończącą Stumienia przez pod Staymi od Drogi Dwoiem przez Pobora za Tatarką Zasiana Item Polska Zagonow trzy z Zgłą Zaczynaiącą i kończącą Jako Wyżej Tatarką Zasiana Ciągnącą Staymi Dwoygiem Item Polska Zagonow trzy Zaczynaiącą od tejże Drogi Ciągnącą do Granicy Zalow Staiem Jednym Dwoiem przez Pawła Maciey do Stumienia Zgłonionego Kończącego przyiana Item Polska Zagonow trzy Zaczynaiącą i kończącą Jako Wyżej Dwoiem przez tegoż Maciey przyiana Item Polska Jarych Dwa Zaczynaiącą od Drogi przez Szatę Jęczmieniem Ciągnącą do Stumienia Staymi Dwoygiem z Zgłą Tatarką Zasiana Item Polska Zagonow trzy Dwoygiem Staymi Zaczynaiącą i kończącą iako wyżej z Zgłą Tatarką Zasiana Item Jary Jeden Zaczynaiący i kończący iako wyżej z Zgłą Grochem przez Pawła Jędrzeja przyiany Item Jarych Dwa Zaczynaiące i kończące iako wyżej Grochem przez Pawła Jędrzeja przyiany Item Jarych Dwa Zaczynaiące od tejże Drogi Ciągnące Staiem Jednym do Granicy Zalow Ostrogiem leżące Ciągnącą Staiem Jednym do Granicy Zalow Ostrogiem leżące Item Polska Jarych Jedenaście Zaczynaiących od tejże Drogi Ciągnących Dwoygi Staymi do Stumienia z Zgłą Grochem Zasiana Item Polska Jarych Dwa Zaczynaiące i kończące iako wyżej z Zgłą na Hodowy Zagon Jeden Staiem Jednym Pawła Witta Parobczaka dworskiego Reszta Zagonu Jednego z Zgłą Tatarką Zasiana Item Polska Zagonow Sztery Zaczynaiących od tejże Drogi Ciągnących do Granicy Zalow Staiem Jednym Dworskiego przez Stibiotę Parobka dworskiego przyiana Item Polska Zagonow Dwie z Zgłą od tejże Drogi Zaczynaiące i kończące Stumienia Ostrogiem leżące.

3 47

554

Item Jan Jeden z Łąg zacznaiczeyn i koncezea iako Wyżey Dworem przez Wo
iecha Siewca pryiana Item Jan Dwem przez tegoż Siewca pryiana
czynaiczą tegoż drogi [illegible] koncezeyn Łąskom Staiem Jednym
Item Jacyk Dwa zacznaiczesi od tegoż drogi Cingnczesi do Ltum
ma stay Dwoygiem z Łąg Jczemieniem przez tegoż Jako wyżey
pryiane Item Boska Janek Cztery zacznaiczesi od tegoż drogi Kie
czeesi do Granicy Łąbow Ottgiem zeiica Item Boska Janek Cztery
zacznaiczesi i koncezea iako wyżey podobnież Ottgiem zeiica Item
Boska Zagonow pięć zacznaiczesi i koncezea Jako wyżey Grzechem pożer
Woyciecha Siewca pryiana Item Ottgu Jan Jeden zacznaiczesi do
czey Jako wyżey Item Ottgu Janek Dwa zacznaiczesi i koncezee iako wyż
Item Boska miedzą Sprzedzielona zacznaiczesi i koncezea Jako wy
żey Cztery Jare w Sobie Maiąca z tych Dwa Jare przez Staio
tnego Maiąc pryiane Tatarką, Reszta zaś Ottgiem Leży
Pole Ugorowe oprocz pismą tu Zagonow przez Staie. Jedno
które resz podorane Orez sodaz Jest podorane i nasterowane pr
Potrow, zaś tylko podorane w których Boska Zagonow Cztery dwa
gi stay Cingnczesi Brzyniec Zaciana Expedita stąd modo premis
Inventarij Conspectu ne Subditis Convocatis Obedientiarijs tum ad
Officium Cortem Superius Destrau Cum Omnibus Ejus utilitatib
Proventibus Libero usu Expulsionis Pascuor Berrada & Sylvar & tum
Necessarie adjicijs Intis agris Pratis Curialibus & Villanis & Subdi
Edis Ascensibus Salinis Capitag Obedientia & pprietate in Cuprasp
dictis Vadio Manus Lictis & Processu supe memorato Mio Agleni
Ob Jure Vtili perdita ad extenuationem plenariam & Subsequen
Satisfactionem Stato Dio Stanislao Zebrzydowski alias Turowicz
Tradit & Dimisit ad Intromittendum Cum actu Literarum in actis
Connotato addidit & deputavit Qui Capitaneus Cum deputatis
Clue Regest actu Jurisdictionem Jpsi Nobilibus circa actum Jus
dicialis alta sua Precepta Vocat Quibus mixtis remine Jmpugnan
Jnvestivit ac in Realem Corporalem Possessionem Relinquit de quo Re
ctus, de quo Coram Officio Fuit Relatum. Nemo Stag Cancellarie
dzkowski Possessionem Impedire aut gravi modo Interturbare Aude
gio sub Pena Ex officio actuum Jntationis regibus Legibus
dictis Actus Jpsius executionalis Robore
Jnscriptus Milicki Burgrabius Creti Podo
Offm presens Scriptum Regni Polonie ad Oblationem J. Felicis Mieczynski Tradition
mtrasmissum in Bonis mfrascriptis nominandis pro se mfrascriptis exarati jussimus per Ca
Offm Bl Polonie expeditam manuq Ejus subscriptam expedimus ad actionand actuq
Jngrossandum in regestr in tenore sequen Jnserendum Originali Ejusdem Tradition
cinta Acta Officij cum Relictum

Liber Relationum Officij Terrestris Cracoviensis Tomus VI. pro Anno 1789 Die 13. Mensis Martii

Jmf

555

80.

Officium praesens Campestre Granitiale Camerariatus infrascriptum
Quandoquidem robore binorum Judicij Trnus Plocens Decretorum,
utrorumq in Bilsko in Terminis Communibus, Feria Secunda post
Dominicam Exaudi, nempe Die Vigesima Nona mensis Maij, in
anno praesens proxime praeterita, inter Haeredes et Possessores Brrum
Kowalewo Podborne et Dramino ab una, et Illrem ac Mgcos Anto=
nium Castellanum Conarinen Cujae, Parentem, et Stephanum Filio=
um Karnkowskie, Brrum Lelice, Zbuyno, ac Bialuty Haeredes et
Possessores parte ab altera intuitu causae limitum inter supraposita
Bona ad Illrem Mgcum Succamerarium remissionis subsecutorum,
in et pro Feria Secunda post Trm Sancti Mathaei Apli in Anno praesens
proxime incidenti, hisce utrisq Decretis Condescensione determinata, ob imminentia
aliarum distinctis Decretis determinatae, suoq Campestri officio Conti=
nuari, et determinari uti jam inchoatur ~~[illegible]~~, coinciden=
tium Condescensionum Campestrium legalitatemq exinde sui offi=
cij ad requisitionem eorumdem haeredum et Possessorum Brrum Ko=
walewa Podbornego et Dramina ad Fundum praemissorum Bonorum
seu verius locum Controversum inter haereditates dictorum Bonorum
Kowalewo Podborne, Dramino, Lelice Zbuyno et Bialuty gratia subse=
quendae horumce Bonorum Dislimitationis Condescendere non va=
let, ne itaq ob praemissam sui Officij, ac seorsivam Illris Mgci Succa=
merarij Plocens praesentiq publica Functione occupati legalitatem,
Trnus ejusdem Condescensionis Campestris inter se pedicta Bona ex
mente praeinsertorum utrorumq Decretorum modo quo supra co=
incidens Partibus inter se disceptantibus, evanescere videatur,
illico Offm praesens Campestre Granitiale Camerariatus eundem Campe=
stris Condescensionis Trnum supraposituum ad Diem Vigesimam men=
sis Novembris, in Anno praesenti proxime imminens cum omnibus
supraspecificatae Decretorum utrorumq Contentis ac rigoribus prorogat,
limitat, ac Differt, actumq praesens prorogationis solito tempore
Pro Commitijs Gnalibus Varsaviae Celebrandis Eluti nuntij.

et in loco competenti per Mnlem Regni gnalem Providum quem via
in praesentia Ducum Nobilium publicandum ac Partibus notifi-
candum praevia ejusdem notificationis coram actis quibusvis authen-
ticis proprij Districtus per hunc Mnlem recognitione esse vu-
ac Declarat, Conservando Partibus principaliter agentibus et
adiutatis collateralibus Trnum coram Judicio Succamerariali, ac
suo officio campestri Granitiali camerariatus comparendi pe-
ratum peremptorium prorogationis praesentis Vigore Jnqu-
rum Fidem Datum in Gradzanowo Zbąskie d. 18 mensis Se-
ptembris Ao Dni 1786 to.
Adamus Łączyński Camerarius Granitialis Pstus Plocen
mpp
Dna

Offm Prowo Prense Capitl Plocen ad Vltaonem MRG Pro-
Mathiej Adamczak de Kostkowo Boguszyce
audti et curati Prorogaonem in Frascarum
Cutus Condnis Grlis in bona infranominan-
da in loco Differentiarum agitanda per
Offm Camte Grle Plocen facta manaq eius
subscriptam reproducenda ad Actitanda actaq
Prone ingrossanda Suscepit in tenore sequen-
(inseratur) Orgte eiusdem Prorogaonis Circa
Cuta Prone ad relictum ed hic subinde Jus
Mtis in Fundamento Suprascripto Prorogaonis pulsam Rest Quia Pr
habitis secum RR Thoma Malisz-
uski et eiusdem Prnis Kowalewski in widentia
Testimonium sibi adhibitis
fuit in loco Controversi

Suprascriptorum Bnum die hodierna in acta con-
tenta et ibidem condescendens actum Pmissae
Conduis Gtis ad diem 20 presentis 9bris ao
presentis venturam reclamavit et ad noti-
tiam omnium petrum in Dubium deducto
de quo presens Eius Relatio
Jn Cro Plocensi 7 2da post Fm S Mathaei Apostoli a
proxima Scilicet die 25ta Mensis 7bris AD 1786 Ao

558

#

Actus Prorogationis Inter
Haeredes Bm Kowalewo
Podborne Dramino Selice
et Debuyno
1786

Ot.

Officium Camerariatus Granitiale Pltus Plocen
Infrasubscriptum Terminum Expediendae Conde
scensionis Granitialis Inter Bona Kowalewo Boguszy
ce ab una et Kowalewo Skorupki parte ab altera
per Decretum Officij sui die 25 mensis Julij A Elapso
1785 Expediri Inchoatae et ad Tempus Captabun
Dualus ante Trnum hebdomadis per Literas Inno
tescensoriales praefigendum Cum Conservatione Trni
Partium et adcitatae Limitatae Inter Eadem Bona
ex praeinserta Limitatione agitandae Junctimq
Cum Causa in Bona Kowalewo Skorupki et Kowa
lewo Lutae disjudicandae Scilicet Diem Trige
simam mensis Octobris anno Currenti venturam
praefigit assignat et determinat pro Eodem Trno et
Die se Condescensuram offendo Partes et Colla
terales ac alios adcitatos in Comparitionem
anteacti Decreti Intrantes praesentibus Inno
tescit in quorum fidem Datum in Bonis Gradza
nowo Zbyszkie Die 6ta mensis 7bris A Dni
1786to, Eamq Avisationem tempestive in loco
Controversiae per Mlem in Praesentia Ducum No
bilium promulgandam et partibus notifi
candam Censet Praesens vigore.

Adamus Łączyński Camerarius Granitialis Pltus Plocen
mpria

Ostm praesens Crem Capitl Plocen ad Oblationem Mlis Rmi Gnalis
Providi Mathei Wisniewski de Koskowo Authi et Jurati
Avisationem Trnum Condescensionis Granitialis inter partes infra
nominatas in fundo bonorum infraspecificandorum agitandae determinanem
per Officium Cmrle Grle Plocen editam manuq eiusdem Officii
propria subscriptam Reproducen ad Acticanae Actisq praesentis in
grossanae suscepit in Tenore Sequen sine erat is Originale Eiusdem
Avisationis circa Acta praesentis est Relictum

In Crd Plocen fra 4ta ante fm S. Michaelis Archangeli proxima
scilicet die 27. mensis Septembris A D 1786.

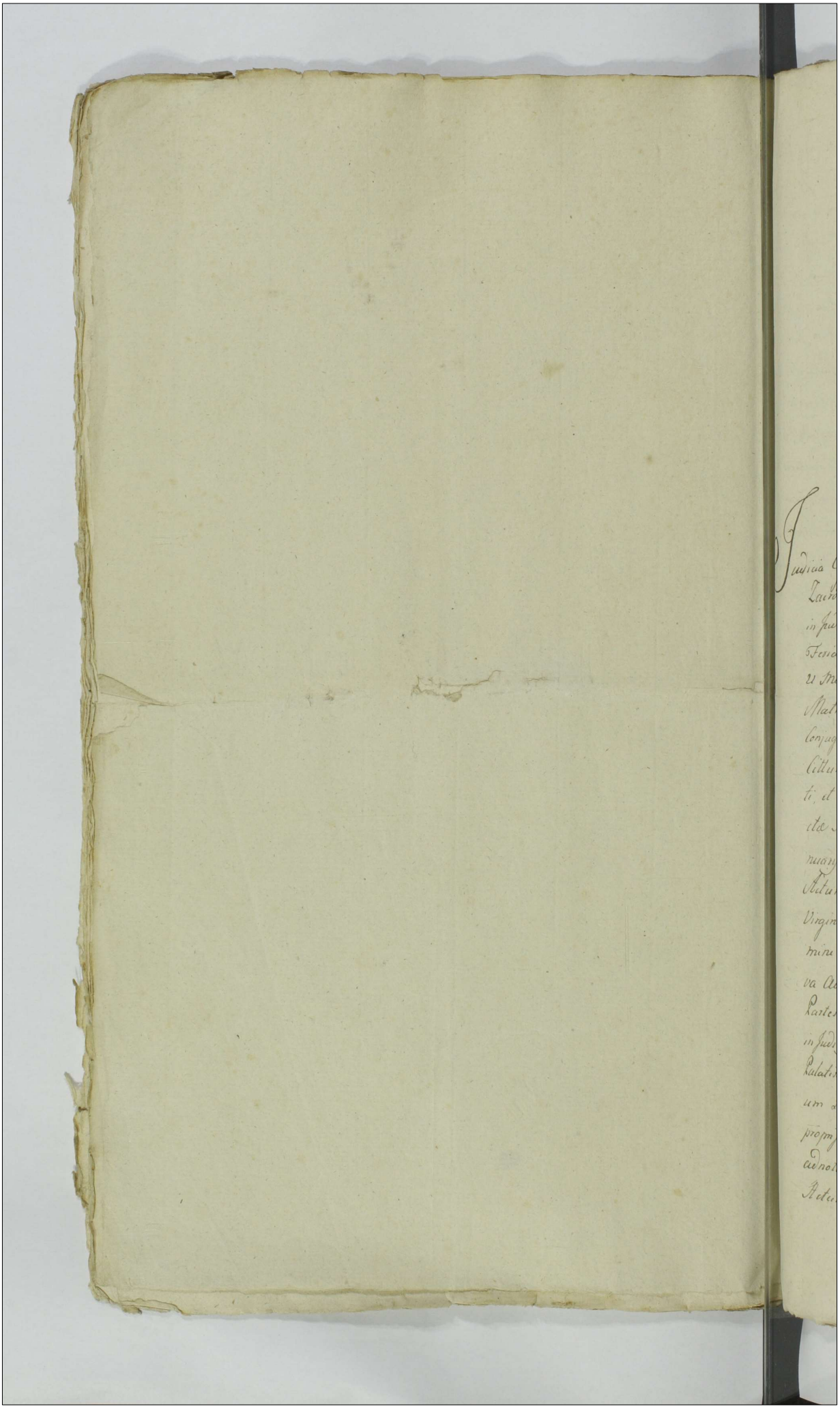

Actum in Fundo Oppidi Sacræ Reg. Majestatis Bielsko Feria Secunda post Festum Sanctissimæ et Individuæ Trinitatis Videlicet Die 12 Men. Junij Anno Domini 1786. in Presentia Gsor. Joannis Szczepkowski Valentini Zoltowski Burgrabiorum Castren. Plocen. Sebestiani Trębczynski Ac aliorum plurimorum ad Actum hunc congregatorum nec non Mlis Rgni Gnalis Providi Gaspari Karasiewicz de Kędzierzyno Authen. et Jurati Actum præsen. Acclamanc. et ejusd. Apparitoris.

Judicia Officij Castren. Capitt. Zasvren. Notariatus et Terrestre Zacrocimen. Camerariatus Condescensorialia in Virtute Decreti in Judicijs Ordinarijs Generalibus Tribunalitijs Regni Petricovien. Feria Secunda in Vigilia Festi Omnium Sanctorum Videlicet Die 21 Men. ~~Mens~~ 8bris Anno proxime præterito 1785 inter Gsos Matheum Stanislawski et Theressiam de Zurawskie invicem Conjugies Actt. et Cittos ab Una et Gsum Franciscum Strusinski Cittum et Actt. parte ab altera ex Serijs Controversijs emanati, et in Actis Castren. Mlaven. Sabbatho Ipso Die Fsti Sanctæ Agnetis Virginis et Martiris Videlicet Die 21. Men. Januarij Anno nunc Curren. Oblatuati, Cujus tenor ejusmodi Actum in Mlava Sabbatho Ipso Die Fsti Sanctæ Agnetis Virginis et Martiris Videlicet Die 21 Men. Januarij Anno Domini 1786. Officium præsens Castren. Capitt. Plocen. in Mlava Ad Affectationem Partis Cujus interest, Jdm. Decretum inter Partes inferius nominandas emanatum in Prothocollo Decretorum in Judicijs Tribunalitijs Regni Petricovien. Cadenciaq. Regestri Palatinatus Plocen. et Terræ Dobrinen. prolatt. manibus Illrium Rdissimorum et Illrium Mcorum Judicum Deputatorum proprijs distincte Subscrorum Actisq. præsen. Sub Actu Superius adnotato Oblatuato reperibile infra Scriptum tenoris Sequentis Actum Petricoviæ in Judicijs Ordinarijs gnalibus Tribunalis

Rgni

561

Rgni Feria Secunda in Vigilia Festi Omnium Sanctorum Vi-
delicet Die 31 mens 8bris Anno Domini 1785to inter Gsum Ma-
theum Stanislawski et Theressiam de Zurawskie invicem Con-
jugies Actt et Cittos per Gsum Matheum Stanislawski Suo et
Consortis Suae nomine personaliter, Gsum Franciscum Strusin-
ski Cittum et Acttrem ptter, Mcum Josephum Bromirski Vi-
cecapitcapitaneum Castrens Plocens ex Officio Adcittum per Mcum
Stanislaum Bromirski, Mcum Josephum ~~Bromirski~~ Zielinski Notarium
Castrens Plocens ex Officio adcittum per Gsum Michaelem Kosin-
ski, Judicium praesens Ordinarium Gnale Tribunalis Rgni
Cittaones Partium et quid ex Parte Gsorum Stanislawskich Con-
jugum Mcos Josephum Bromirski Vicecapitaneum ejusd Mnis
Zielinski Notarium Castrens Plocens Causa infra Scripta Judi-
ces gravaminosos, tum Gsum Franciscum Strusinski prosequendo
Motionem a Decreto Castrens Plocens definitivaq Sententia inter
positam tamen per Id Judicium non admissam pro Cassatione ejusd
Decreti Castrens Plocens Sub Die 23 mens Julij Anno 1781. inter
Easd Partes sine Comportatione Regestri rerum Mobilium et in
Natura earund rerum, tum absq Comportatione realitatis existen-
tiae et Valoris rerum earund, Contra etiam resonantiam Juris Cul-
mensis prolati restitutioneq rerum Mobilium Clenodiorum Ar-
genteriae Inventariorum in Vim expeditionis Muliebris Seu ge-
radae post Ott Gsam de Zurawskie Gsi Francisci Strusinski Conso-
tem perceptarum, Nec Non Solutione Summarum paratarum
a parentibus levatarum, post fata Vero Sterilia Ott Gsae Marian-
nae de Zurawskie Strusinska in Se Actt Jure Naturae devo-
lutarum Cum provisionibus provenientibus Ac in Casu in existen-
tiae rerum Mobilium bonificatione Valoris demandanda refu-
sioneq Litis expensarum, tum irrogandis Super Mgcis Judicibus
tam intuitu illati gravaminis quam ratione non admissae
a definitiva Sententia Motionis Succubitis poenis ex Parte Ve-
ro Gsi Strusinski Contra Gsos Stanislawskie, pro approbatione
ejusd Decreti Castrens Plocens Supra de Actu exarati quo res
Mobiles in Vim expeditionis Muliebris per Famatos Michae-

lem

lem et Catharinam de Zurawskie Cives Oppidi Nove Ott Gsie
Mariannæ de Zurawskie ejusd Gsi Strusinski Consorti Uti
Filiæ datæ ac pecuniæ in necessitates ejus tributæ, eidem
Gso Strusinski nonnullæ mente Legis Culmen non nullæ in
bonificationem Variarum expensarum agnitæ decernenda
exinde intuitu prætensæ extraditionis præmissarum rerum
ac Summarum incompetenti Actione ac extendendis pro evo=
catione Succubitis pœnis, ac in alijs Contentis Citationibus u=
triusq Partis fusius in se edisserentibus Vicissim sibi æditas
et per Mtles in Contextu earund Citationum expressas et qui
dem ex Parte Gsorum Stanisławskich Coram Actis Castren Plocen
jam Autem ex Parte Gsi Strusinski Coram Actis Castren Vissogro=
dien Utrasq Die 11 men 7bris 1781. Annô recognitas, deci
dendo, Controversijs Partium et quid Gsorum Stanisławskich re=
stitutionem rerum Mobilium Clenodiorum Argenteriæ Inventa=
riorum in vim expeditionis Muliebris Seu Geradæ Ott Gsæ Ma
riannæ de Zurawskie Gsi Strusinski Consorti per Parentes Ipsius
Famatos Zurawskie datarum, et post eand jure Successivo in
Sororem Germanam Gsam Theressiam de Zurawskie Gsi Ma
thei Stanisławski Consortem devolutarum, tum Summarum
Unius 1000 Tinfonum alterius 80 Flor Pott eid Gsæ Mari
annæ de Zurawskie Strusinska in vim exdotationis datarum,
exposcentium Cassationem Decreti Castren Plocen supra de Actu
exarati; res Mobiles post Ott Gsam Strusinska derelictas tam
in bonificationem quarund expensarum, quam vi Juris Culmen
sis adjudicantis Gso Strusinski, ac Summas alte dictas Circa
Ipsum nullo Jure ~~[illegible]~~ hærere Sententiantis Conclu=
den ac pœnas super Judicio Castren Plocen irrogandas Ur=
gentium, Gsis Autem Strusinski Approbationem ejusd Decreti
Castren Plocen exposcentis ac in Competentem Actionem ~~[illegible]~~ intuitu
prætensæ restitutionis rerum Mobilium ac Summarum fatis
mentionatæ Ott Gsæ Mariannæ de Zurawskie Strusinska Ipsius
Consortis derelictarum decernendam Concludentis inductis exaudi
tis. Quoniam Decretum supra adnotatum Judicij Castren Plo
cen Fra 2da post Fstum Scapularis Beatissimæ Virginis

Mariæ

Mariæ in Anno 1781. has inter Partes prolatum absque omnino Subsequi debita Comportatione rerum Mobilium fatis mentionata Ott Gsæ Mariannæ de Zurawskie Strusinska Sterilibus derelictorum, Comprobationeque prævia Conscriptione Regestri earundem ac præstito Super prætensiones per Gsum Strusinski formatas Regestro Specificatas Juramento intercessisse liquet, ideo Sententia Judicij ejusdem Castren Plocen retractata, necessariam esse Condescensionem Judiciorum Terrium vel Officium Castren Sive etiam Gsorum Camerariorum Terrium aut Burgrabiorum Castren et quidem pro Parte Gsorum Stanislawskich Dobrinen vel Vissogrodien Sive Zawscren aut Srenen Modo Zacrocimen Seu Ciechanovien vel Nuren Sive Probrovnicen pro Parte vero Gsi Strusinski Eorundem Judiciorum vel Officiorum Sive Camerarium Terrestrium aut Burgrabiorum Castren ad fundum Oppidi Bielsk in pro Feria 2da post Fstum Sanctissimæ et Individuæ Trinitatis in Anno DEO dante futuro 1786 ventura Conducendorum adinvenit. Quæ Judicia vel Officia aut Unus Meus Judex vel Subjudex aut Vicecapitaneus Seu Camerarius vel Burgrabius a quacunque Parte Conducendus et Condescensurus adsit Comportationem rerum Mobilium fatis Ott Gsæ Mariannæ de Zurawskie Strusinska Steriliter decessæ derelictæ prævia Conscriptione Comprobationeque ejusdem Juratoria demandabunt vel demandabit, pro deperditis post fata ejus rebus Mobilibus Valorem Constituent vel Constituet, Medietatemque earundem rerum Mobilium Seu Valoris earum pro re Gsi Strusinski ex Jure Culmensi eundem Uti Maritum Concernentem, alteram vero Medietatem Gsæ Stanislawska Uti Successrici Gsæ Strusinska adjudicabunt vel adjudicabit, de prætensionibus Gsi Strusinski etiam Privijs Si Opus fuerit Inquisitionibus inquirent vel inquiret, et Si eædem apparuerint bonificationem earundem demandabit, Summas

quoque

quoq unam 1000 Tinfonum alteram 80. Flor. Poll
Uti per Famatum Michaelem Zurawski Civem Oppidi
Nowe Parentem Ott Gsæ Mariannæ Strusinska Filiæ Suæ
prout ex illius Circa Decretum Superius adnotatum Castren
Plocen recognitione juratoria Constat datas in binas Par-
tes dispartient vel dispartiet, Unamq Medietatem ex vi
Juris Culmensis Gsum Strusinski Concernere debere adinve-
nient vel adinveniet, alteram vero Medietatem Gsæ Stanisła
wska Uti nunc resolutam Citra Provisionem Solvendam præ-
via Securitate providenda demandabunt vel demandabit, ter-
minos pfigent vel præfiget, Rigores annectent vel annectet
Partesq finaliter in præmissis præcisa appellatione non obstan-
tibus Terminis et Maaonibus Contra præsens Decretum in-
terponendis Assopient vel Assopiet. Quorum vel cujus decisi-
oni. Partes parere et Judicatum pati Sub rigore pœnæ Bani-
tionis illo in termino Condescensionis Super Parte Contra-
veniente extendenda debebunt et tenebuntur. Luita per
Partes pœna Quatuordecem Marcarum Polonicall Parti
per Partem Compensanda Judicio vero Suo totidem ab U-
traq Parte praxi Juris Solvenda. Pro quo Condtis Termi-
no Partes quos negotium poposcerit adcitare, adcitent adcitati
Sub eod quo Supra Rigore Comparere et judicato obtem
perare Obstringunt, Pœnas vero respectu male judicati
per Officium Castren Plocen promeritas Judicium indul-
get. Decreti præsentis Vigore. Michael Sołtyk Præsi-
dens Adamus Lasocki Castellanus Sochacovien Mare-
schalcus Tribunalis Regni, Niceforus Gurzynski ex Pa-
latinatu Posnanien Judex Deputatus Nicolaus Russocki
Judex Deputatus Pincerna Palatinatus Cracovien Alber-
tus Grabowski ex Palatinatu Calisien Judex Deputatus
manu propria. Antonius Rudnicki ex Palatinatu Gnesnen
Judex Deputatus manu propria Felicianus Starczowski
ex Palatinatu Siradien Judex Deputatus manu propria

Joannes

Joannes Paulus Wodzinski P. C. ex Palatinatibus Cujaviae Judex Deputatus manu propria Josephus Wołłowicz ex Ducatu Masoviae Terraq Zacrocimen Judex Deputatus manu propria Felix Trojanowski ex Palatinatu Podlachiae Judex Deputatus manu propria Thadeus Mdzewski Regens Castren Lublinen ex Palatinatu Plocen Judex Deputatus manu propria, de Verbo ad Verbum Parti Affectanti extradidit extraditq praesen. Ex Actis Castren Capitt Plocen in Mława rescriptum Bogurski manu propria Lege Nowodworski Locus Sigilli Castri Illius. Ad Fundum praemissum Oppidi Bielsko Die in Actu expresso Condescenderunt, ibidemq fundata Sui Jurisdictione et Voce Mrlis Supra in Actu exarati Acclamata Vergente ad Occasum Sole Jurisdictionem Suam in Diem Crastinam reclamare mandarunt. Quo in termino ex reclamatione incidenti reassumpta Sui Jurisdictione Voceq Mrlis Acclamata Partes ad inscribendam Comparitionem Strinxerunt. Illo in Termino Partibus ut pote Gsis Matheo et Theresia de Zurawskie Stanisławskie inviam Conjugibus et quid Consorte in Assistentia Mariti Actoribus et Cittis ptter Gso Francisco Strusinski Citto Acttre et indicente ptter et Contra Testes et quid Gsos Andrem Kolczynski Antonium Huminski, Contra vero Adamum Strusinski pro Statuitione Labsi Casimiri Szumski Acttrem eosd Testes adcitos pro eund Gsum Adamum Strusinski ptter, Comparuerunt et Secum Judtter Controverterunt Quarum quid Partium Judicia pro et Contra illatis exauditis, Adhaerendo Regulae Decreti Tribunalitij Rgni Petricovien (: ex vi Cujus praesens peragitur Actus:) Ante omnia Comportationem rerum Mobilium fates Ott Gsae Mariannae de Zurawskie Strusinska Steriliter decessae, derelictarum praevia Conscriptione earund rerum Regestri demandantis decernunt, quatenus

Idem

Idem Gsus Strusinski res easd. Omnes et quævis Supelle-
ctilia in natura post fata Ott Gsæ Consortis Suæ derelicta
prævia Conscriptione Regestri Comportet, idque in instanti.
Conscripsit Gsus Franciscus Strusinski Regestrum Rerum
Mobilium et Supellectilium post fata Ott Gsæ Mariannæ
de Zurawskie Consortis Suæ derelictarum, apud se adpræsens
existentium et idem Judicio Suo reproduxit, et res easd. atq.
Supellectilia Comportavit, proinde eund. Satisfecisse Senten-
tiæ Judiciorum Suorum prædecessæ Judicia Adinveniunt, et
quoniam Gsi Stanisławscy Conjugies in ejusmodi tam Con-
scriptione Regestri quam Comportatione rerum ac Supellec-
tilium non persistunt, imo reposito ex parte Sui Regestro
in Anno 1781. Conscripto et Circa Agitationem Causæ in Judi-
cijs Castren. Capitt. Plocen. Fra 2da post Fstum Scapularis
Beatissimæ Virginis Mariæ Anno eod. producto, Ampliorem
Numerum earund. rer. et Supellectilium in se Complectenti,
Sufficientiorem tam Conscriptionem Regestri, quam Com-
portationem Rerum Urgent, Gsus quoq. Strusinski Nullas
res et Supellectilia præter ad præsens Comportata se habe-
re Allegando Juramentum per se præstandum Offert, proinde
Judicia attenta Discordantia præmissorum Regestrorum
et principaliter Regestri ex Parte Gsorum Stanisławskich
Conjugum longius in Ante Conscripti et producto Judicij Ca-
stren. Plocen. Authorisati; nullaq. quærimonia per Gsum
Strusinski Adusq. Vitiati, eund. Gsum Strusinski admis-
sibilem Super realem Comportationem rerum et Supelle-
ctilium, tamtummodo adpræsens Apud se existentium
ad Juramentum Sententiant. Decernendo quatenus Idem
Gsus Franciscus Strusinski Comprobet in eam Juramenti
Rotham prout res Omnes Mobiles Apud se adpræsens
existen. Comportavit Nihilq. earund. in præjudicium Su-
cestricis Gsæ Teressiæ de Zurawskie Stanisławska Celavit

ita Ipsum

567

ita Ipsum Deo adjuvante et Sanda Christi Jesu Lapione, praestita
Post quod praestitum, Eund Gum Franciscum Strusinski ab ul
teriori Comportatione rerum mobilium et Supellectilium fatis
Ott Gsa Marianna de Turawskie Strusinska Consortis Suae den
litarum Apud eum adpraesens reperibilium Judicia Condescensoria
liberum fuisse et pronunciand, et ad exdivisionem earund rerum et
Supellectilium per Gsum Strusinski comportatarum Accedunt, quibus com
binative inter Lartes exdivisis, easq res pesta exdivisionem Judlter con
fectam Judicia Larti Utriq tam Gso Francisco Strusinski quam Gis
Stanislawskim ad se recipiendas demandat, Seu Verius res Gsos Stani
slawskie Conjugies ex pretacta exdivisione combinative confecta con
cernentes pro Laste eorund Gso Strusinski extradendas declarant,
Exequendo Ulteriorem Regulam Decreti Tribunalitij, boni ficatione
pro dependetes rebus previe constituendo Valore per Judicia Sua
demandandam injungentis, tum pretensiones Gi Francisci Strusin
ski cognoscendas previjs etiam exprs expediendis Inquisitionibus
pre committentes. Et quoniam Gius Franciscus Strusinski reposito Reg
stro in Judicio Sue pretensionum, tam ad Ott Gsam Mariannam Sue Cons
tem Actis ex interesse Parentum ejusd Consortis Sue erogatarum quam ad
Gsos Stanislawskie Conjugies effornatarum ad Summam 24600 Flor
Polt Ascendenti Solutionem ejusd Summe efflagitat; Gi Vero Stani
slawscy Conjugies easd pretensiones nulliter ad se formatas Allega
imo repositis ex Laste Sui itidem Regestris Summam Majorem in
se Complectentibus, eand Summam Regestris Specificatam Solve
dam sibi esperunt, proinde Judicia Condescensorialia, Controversijs
eo in puncto exauditis, Super Circumstantias horumce Omnium
neciptam esse Inquisitionem ad Contenta Maaonum et Tnorum per
Lartem Utramq educendam Consent. Decernendo ut Lastes Interroga
toria cum Specificatione Testium conscribant Subscribant sibiq
abinvicem communicent Testes in pari numero induant rdq in in
stanti: Conscripserunt Lastes Interrogatoria Subscripserunt sibiq
abinvicem communicarunt, Satisfactione in premissis adinventa
ad expediendam Inquisitionem Judicia se se constituerunt. Quibus
expeditis Suspensa tantisper lectione Inquisitionum Cognitionq

pretensionum

pretensionum ac bonificatione rer[um] dependitarum judicia ad dispar-
titionem Summarum peragendam acudunt. Et quidem qui attes-
net Summas binas primam 1000 Tinfonum alteram 90 Flor[enos]
Pol[onicos] per Samuelem Michaelem Zuranski civem Oppidi Nove
Ott Jos Marianna Struzinska Parentem datas judicijs condescen-
sionalibus ad Regium Legis culmen per medium Josum Struzinski
per medium, per medium autem Joan Stanislawska concernente
dispartiri petentium pas. judicia justa resonantiam Decreti Fri-
burgensis Summas easd[em] per Josum Struzinski levatas attestantis,
et apud Ipsum inhaerere indigitantis, per medium dispartiendas
determinat. Statuendo quatenus Idem Josus Franciscus Struzinski
Medietates binas Summarum videlicet Unius ex Summa 1000
Tinfonum Summam 500 Tinfonum ex Summa vero 90 Flor[enos]
Pol[onicos] quotlam 40 Flor[enos] Pol[onicos] Moneta in Regno Current in et pro
Feria 2da post Festum Sancti Michaelis Archangeli, Scilicet
Die 2 Mens Obris in Anno Curren 1786to coram Actis Castren Slo
cen ad Manus et Quietationem Josi Mathiae et Theresiae Ra-
zistawskich Conjugum seu illorum Specialis Plenipotentes
prævia providenda ejusd[em] Summae in Bonis liberis et mundis
Securitate citra tamen provisionem sub pena Banitionis ar-
ca Maonem illo in Termino faciendam publicanda solvat et se-
luter enumeret. Reselvendo itaq[ue] Suspensionem Superius factam,
Judicia condescensionalia Obstantibus Legalitatibus suis tum in-
terveniente inter Partes Compositione tam in Ordine respectu
bonificationis dependitarum rerum quam pretensionum de-
gnescendarum, lectionis et resolutionis Inquisitionum hasce
super Circumstantias adductarum Actum suum ad Diem 20
Mens[em] Januarij in Anno Dco dante futuro 1787. Venturam li-
mitant prorogant et differunt, conservando Partibus terminum
comparendi coram suo sive alio judicio conducendo paratam pe-
remptorium. Inquisitiones in archivis Rothulis Partibus utilis
astruent Decreto presens Vigore.

Andreas Dobrzelj Notarius Castreng Srenens Terrae Zawichrensis
Judex Condescensorialis m[anu] p[ropria]

Antonius Joannes de Osiny Ostrowinski Camerarius Terrestris
Zawichrensis Judex Condescensorialis m[anu] p[ropria]

569

Offm presens Cuius Capitl Plovnensis ad Oblaonem Gnosi
Stanislai Typki Limitaonem infrascriptam Actus Condi
in Bonis infensis nominatis agitatae in prohi
infra exarandas agitatae per Officia Notariatus
Cuius Zawolinensis et Camerariatus Terre Zacrocimensis
facto Manibusq Eorumq Pmm. Notarij et Cam
rarij Proprij subscriptam reproducens ad Cuticarum
Actisq presens magnificus Suscepit in Tenore
sequens (inseratur) Originale Eiusq Limi
tationis circa Acta Gentilia est relictum
In Cro Plovnensi fra 5. pridie Fest. S. Michaelis Arch
sicilicet die 28va Mensis 7bris Ao 1786.

Officium Cameranale Terre Plocz Infrascriptum
Vigore Decreti Judicij Terris Plocz hic Inka
ciaz die 24 mensis ~~Octobris~~ et Anni praesentis Inter
G. Matthaeum Duplicki ad una et G. Laurentium Zochowski
Parte ab altera lato condescensionem Officij
Sui Cameranalis ad Bona Plonna Nlium Ca
ptato tempore determinantis Tram Quartam
Ante Ftum. S. Catharinae Vel Martini Ac
currenti venturam pro termino eidem Condescen
sioni praefigit et se ex Requisitione G.
Duplicki ad haecce Bona Condescensurum
declarat de quo Sui adventu Partes tem
pestive obdestinat Dat. In Kaciaz die
25 Mensis Octobris Ao Dni 1786

Petrus Kuclowski
C.T.P.

[illegible] Crem. Capit. Plocen. ad [illegible] [illegible]
G. Thomae Trembinski Aviationem infrascriptam [illegible]
Condicionis [illegible] infinitis nominare [illegible] [illegible] Cam
[illegible] Plocen. facta manus Ejus [illegible] [illegible]
[illegible] [illegible] ad [illegible] [illegible] [illegible]
[illegible] [illegible] in tenore sequente [illegible] [illegible]
[illegible] [illegible] [illegible] [illegible] [illegible]
[illegible] Plocen. f. 3. [illegible] omnium Sanctorum [illegible]
die 31. Mensis Octobris Ao 1786.

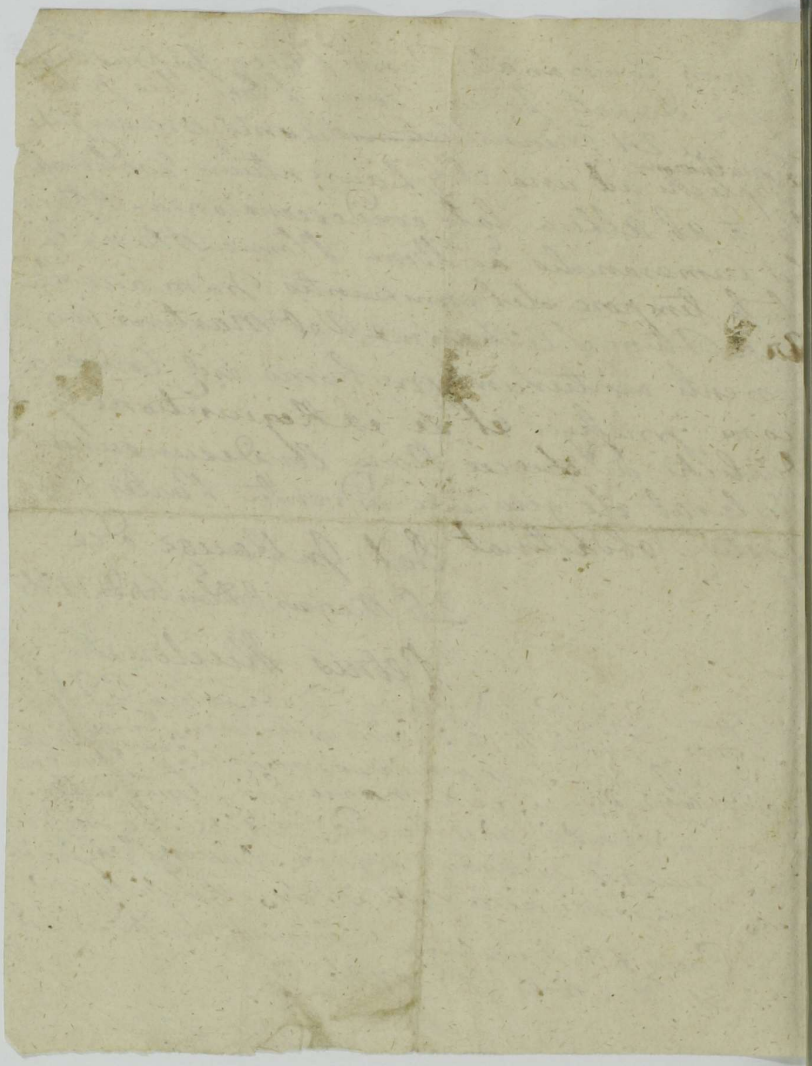

Kolenda Podymnego w Woiewodztwie Plockiem y Ziemi Wyszogrodzkiey z Raty Septembrowey 1786 Roku

571

Powiat Plocki.

Nro 134.	Wies Maciemino male Czesc	Michała Rudowskiego	Złott 3	Gr 15
Nro 65 –	Powiat Plonski wies Dobiki Czesc	Adama Dobrskiego	– 3	Gr 15
Nro 110.	Wies Gosciino karpiscino Czesc	Dom: Goszczynskiego	Złt 3	Gr 15
Nro 230	Wies Karwowo Krzywewnie Czesc	Szym Architowskiego	Złt 3	Gr 15
Nro 238	Wies Malawa Jayki Czesc	Kar Rątawskiego	– – Złt 3	Gr 15
Nro 241	Wies Malawa Jayki Czesc	Mar: Karwowskiego	– – – 3	– 15
No 248	Wies Mystkowo Pobodze Czesc	Szym Goszczyckiego	– – – 1.	– – –
Nro 280	Wies Rybitwy Kokoszki Czesc	Jana Kosinskiego	– – – 3	– 15
Nro 366.	Wies Zbyszyno Ostrokowe Czesc	Wal. Harczeckiego	– – 3	– 15

Powiat Bielski

Nro 36	Wies Chorzewo Czesc	Urszuli Krzeszotarskiey	– – – 3	– 15
Nro 123	Wies Dębrusk Czesc	Tab Bukowskiego	– – – 1	
Nro 413	Wies Zdziar maly Czesc	Ambr: Rostkowskiego	– – – 3	– 15
Nro 421	Wies Zdziar wielki Czesc	Ambr Rostkowskiego	– –	

Powiat Sierpski

Nro 214	Wies Przyborowo Czesc	mar: Kłobuckowskiego	– 2	– 15

Powiat Raciąski.

Nro 159.	Wies Kociecino Brodowe Czesc	Węgrodzkich	– – – – 3	– 15
Nro 313	Wies Umierzyce Czesc	Chądzenskich	– – – – 3	– 15

Ziemia Wyszogrodzka

Nro 30	Wies Cubmino	– – – – – – – – –	– 12	– 15

Summa Złott 74 – 15

Officium Ipsius Crens Capitis Plocens ad Relationem Rae Relicis Mieczyńskie Rectorthus Actoris Rettentar Contributionum Thesauro Thesauri Tumalium reproducens ad Relicuas Actis Ipsen ingrossandum Suscepit intenore sequens inserat Orginale Epistes Recepti Circa Acta Ipsens Relictum In Plocens

In Casho Plocensi Sexta Decima po 11 Cl. Sancta Hedvigis Viduae Electae Dej Praxima Feliciter Die 29 Mensis Anno A.D. 1786.

D3

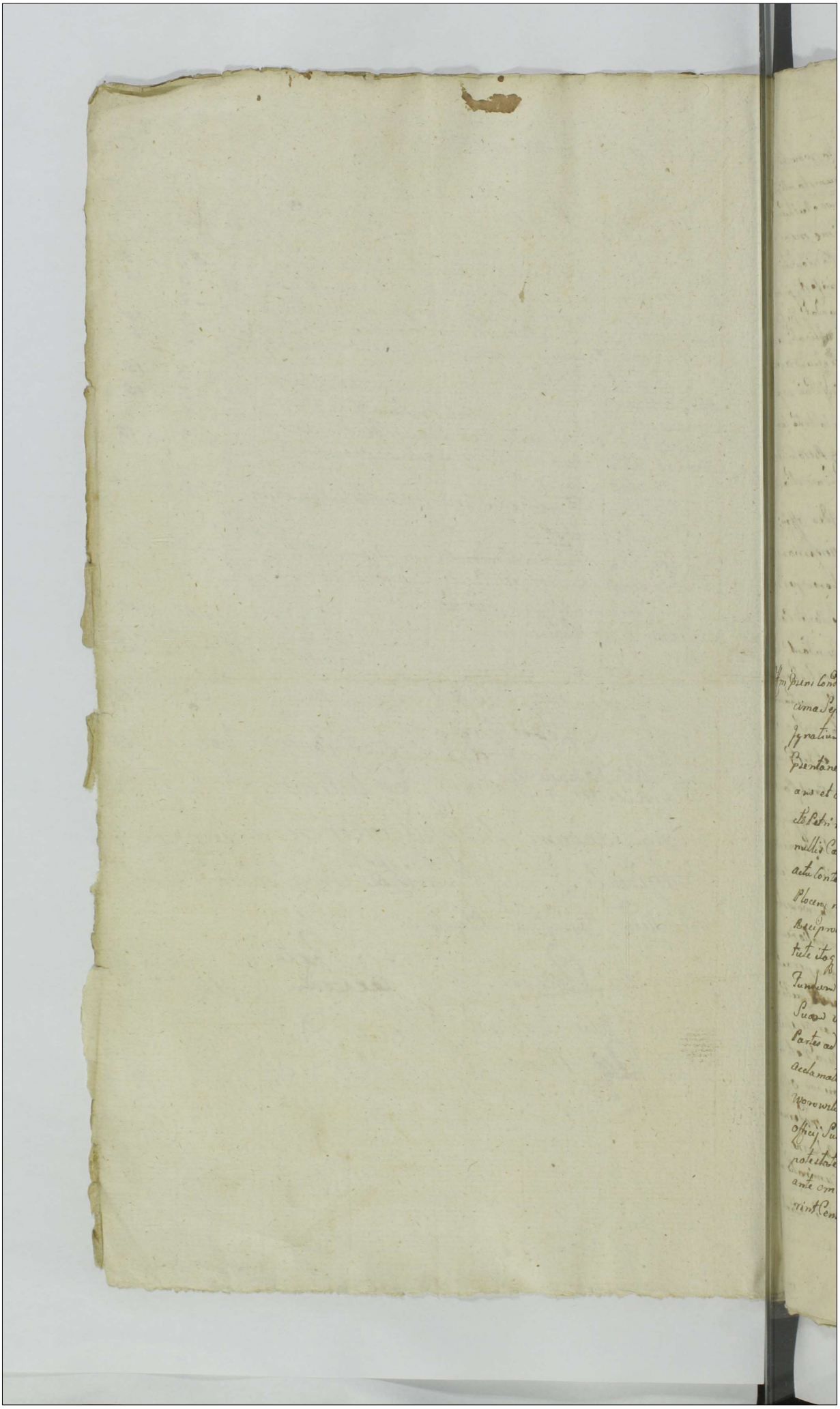

85.

Actum in Fundo Bonor Karwowo Podgurne idq in Ter
mino condnis ex Limitatione incidenti Fra Quin
ta pt Fm a pumptionis in Celum Beatissimæ Vir
ginis mariæ p.to Scilicet Die 17ma mens
Augusti Anno Dni 1786to
In Præsentia Spor ac Nobilium Caroli Karowski Thome
Kowalewski Burgrabior Castren Plocens, Joannis
Jozefczynski martiani et mathiei Karwowskiel
Antonij Rozienowski aliorq Plurimor nobilium
ad actum Quem congregator necnon multis Dnis
Ignatio Bovidi mathiei Kaliszczak de Jozefczy
no Jorne actis et probatis actis Quem
et Quas acclamans.

Offm Quem condnis Infrascriptus ministrando tam Deum Judicij Castren Plocens Die De
cima Septima mens Julij Inter Gnos Adrianum Karwowski actorem et Gnm
Ignatium Worowski Reum et pdictum partes ab altera Condenem ad Bona
Præsentanea Karwowo Podgurne injungendi officij sui injungentis, quam eti
am et altera Dei Dno per offm Suum condnis Fra xda pridie Festi San
ctæ Petri in Vincula Die 31ma mens Quod Julij pt Subsecutam in non
nullis Cathegonijs Resolutionem Limitationis ad Diem hodiernam in
actu contentam Quem condnis cum tota robore et Rigore Dei Judicij Castren
Plocens injungendi condnis supra de actu ad notati cum potestate formandi
Reciproci Partis Citatis adnotatis ultrius anno Quem 1786to latis. In vir
tute itaq Supra adnotator Decretor ad Requisitionem Partium ad
Fundum in actu contentor Pror condescendit, ibidemq Jurisdictionem
Suam voce mea in actu expressis pmulgatam fundavit, qua fundata
Partes ad comparendum Suo Coram officio acclamare injunxit, quibus
acclamatis et quid Gno Adriano Karwowski actori et Citato pter, Gno Ignatio
Worowski Citato et actore pter. Offm Quem condnis Siquid per Decretum
officij Sui Limitationis adcitatio quo negotium proponens aliam cum
potestate formandi reciproci adnotatus Partibus Communis est, Ideo
ante omnia teneri Partes reponere adcitationes Suas Siquas edide
rint Cemet idq in instanti, deponuerunt nempe Gnus Ignatius Worowski

Relationem

573

Relationem edite Citationis Sud Con Gnō Adrianum Karwowski in
ta Bonificationis Pretensionum Fundi ac in alijs Circumstantijs pe
mlēm Amī Gnātus Joannem Mayekrowicz de Rosthowo Rosthow et
juratum Consulatus Castrensis Capitis Ploens Die Decimo mensis et
anni presens Recognitam, jam vero Gnūs Adrianus Karwowski ulte
Sibi ad Citationem necessariam et ideo non editam esse inserit, p inde
tisfactione mī p missis adinventa Partibus experiri mandat, In Cujus
mentū Bonorum Causa intuitu Emptionis fundi obligati, leva
nis Summæ Condnis de Sorte obligata inter Partes serum agent
jam in anteriori Condnis Termino per Decretum officij Sui supra
de acto expunctum Resolutio extitit, jam autem Gnūs in Trnō Condnis
nonnisi Pretensiones fundi ex Sorte obligata pululare Resolutioni
officij Dni Condnis Subrientis, in ordine Cujus Resolutionis etiam in
anteriori Condnis Trnō Limitatio Subsecuta extitit, Ideo Offm: Par
tium Controversijs in et Contra inductis exactis necessarias esse
Inquisitiones tam in probationem quam et reprobationem per utra
Partes educendam Sententiam Decernendo Quatenus Partes Eadem
Interrogatoria Sua Conscribant Testes Connotent Subscribant Sibi
abinvicem Communicent et Juxta super Incorruptione Testium pro
stent id in instanti et additus mihi officio Suo adstans Appuntuandam
Juxta Rothaw, Conscripserunt Eadem Partes Interrogatoria Sua Testes
Connotarunt Subscripserunt Sibi Communicarunt et Juxta super
Incorruptione Testium expleverunt p inde Satisfecisse Easd Partes
hoc in puncto Offm Condnis adimuerit, et ad expediendas Easd Inquisi
nes sese dedit. Expeditis Ipsis ijsd Inquisitionibus per Partes pari nu
mero Testium eductis, suspensa tantisper Earum Inquisitionum lectio
ad Revisionem Statūs Ejusd Sortis per Gnūm Adrianum Karwowski Jg
natio Worowski obligata propter meliorem Sui Informationem Offm
Jsem Condnis cum Partibus et vicinis sese Contulit, qua peracta Re
visione, Offm, Resolvendo Suspensionem superius facta
ad Lectionem Earundem Inquisitionum per Se expeditas accepit, De
bus lectis Consideratis et per Singula puncta matura Delibera
tione Scrutinatis, Quando quid ex Ejusd Inquisitionibus Officio
Suo Condnis deducitur esse, Gnūm Adrianum Karwowski modernum
Actorem Sortem Suam Veredicit super Bonis Karwowo Podgarne Sti
Jnī Gnātio Worowski modo obligatorio cum Jnseminatorum
unius et Tertia Parte Edificiorum in bono Statu in Eadem Sorte existen

in relation

in realem Possessionem Dimisisse, Eundq; Jrē Ignatium Worowski
Vtalem Sortem super Spectantes Bonis Warwowo Rdgarne Sitā uti
patet tam ex Inquisitionibus quam etiam ipsamet Obligatione
ab anno 1779no a Die 8va mensis Julij usq; ad annum 1786tum
ad Jm Sp̄a Joannis Baptis pacifice in Possessione Sua obligatoria
tenuisse, fructus et Proventus ex Eadē Sorte obligata quotannis
percepisse Edificia Possessionem Ejusd Jō Worowski Subiecta in mi
nimo puncto per totam Possessionis Suae Spatium non reparasse,
non nisi ante Primum Condnis Spem Terminum aliquot fura
rum Dicte Holdij Stramine contexisse et eadē Correxisse, ampli
orem vero Reparationem nullam peregi Curasse, imo Eadē Edifi
cia tam per non Contectionem Eor quam non reparationem etiam
Ruinarum Desolationis Causa extitisse et Corund desolasse, Stramina
de omni Frumentor genere ex Spectantia Sorte Collector ad Bona Sua
hereditā Worowice Seu potius Sortem Suam in Ejusd Bonis Worowice
Sitā evexisse, agros vero in eadē Sorte obligata non Stercorasse, imo
insterconsationis Corund agros per evectionem Straminum Cau
sa extitisse, Jantummodo ultimis nunc annis, Primo Uno quidem
Anno aliquot Curros Stercoris a Jrē Jacobo Szathowski emisse,
et Ejusd in Campos evexisse quatuor Sulcis imposuisse, jam ve
ro ultimis et Spectantis Duobus annis, Inventaria Sua per ali
quot hebdomadas Tempore hiemis in ibid non vero per totam hie
mem Conservasse, inpost vero ad Bona Worowice eadē Inventaria
repulisse, et reliquum Straminis ad sepe dicta Bona Worowice
immisisse, Stercoraq; ab ijsd Inventarijs aliquot Septimanar Spatio
sue Conservatis in Campos evexisse, et minimam particulam fundi
Ejusd Sortis obligatae per Sui talem Economiam Stercorasse,
Jam vero Omnium agros in Sorte obligata extantium supinè inster
corisationis Causa extitisse, Dein Contributionis Fumalis è Domo
ad Commanendum idonea in Tertia parte ad Ipsum regulantis a
Capepita Sui obligatoria Possessione ad Erarium Rei Publicae non
~~persolvisse~~ imo ab eadē Solutione Superstitionis. insuper Jrē Adri

anum

515

Adrianum Karwowski aliquoties increpasse, verba quadam honorem denigrantia coram aliquis Personis propallasse indecentia quaedam obiecisse, Quapropter Offm Praesens Condrle attentis expressis Inquisitionum Deductionibus tumq Revisione Status Sortis obligatae Rejq ocalis Subiectae Eundem Gnm Ignatium Worowski pro Praetensionibus Fundi ad Bonificationem pro Rae Gsi Adriani Karwowski haeredis Praestandae juste Stringendum esse arbitratur, Decernendo Quatenus Idem Gsus Ignatius Worowski pro Desolatione aedificiorum, evectione ad alia Bona Straminum Agrorum Intercorisatione ex inde Damni Causatione seu potius pro Praestanda pro haeredem Eorundem aedificiorum Reparatione, nempe pro Reparatione aedificij ad commanendum idonei Scilicet Camini et Tecti Quotam Quindecem Florenorum Polonicorum pro reparatione tertiae Partis holodij Quotam Decem Florenorum Polonicorum, pro reparatione Stabuli Ejusdem Contectione et Parietum in quibusdam locis extructione Quotam Duodecem Florenorum Polonicorum, Jam vero pro evectione Straminum Intercorisationeq Agrorum Quotam Triginta Quinque Florenorum Polonicorum, ~~[illegible]~~ "Denique pro non Solutione tempore Suae Possessionis ab anno 1779no usq ad annum Praesentem 1786tum pro Duodecem Ratis Contributionis Fumalis in Tertia Parte ad Ipsum regulis numerando pro qualibet Ratha per Florenum Unum et Grossos Quinque Polonicorum efficientem pro Duodecem Rathis unam Quotam Quatuordecem Florenorum Polonicorum Quasquidem Quotas in unum computando efficientes Summam unam Octuaginta Sex Florenorum Polonicorum, Quamquidem Summam Octuaginta Sex Florenorum Polonicorum per moderamen officij Sui Condrlis ad inventam Idem qui Supra Gsus Ignatius Worowski Gsio Adriano Karwowski aut Ejus Speciali Plenipotentiario et pro Feria Secunda post Fm Omnium Sanctorum in anno Praesenti ventura Solvat et realiter enumeret idq Sub Poena Banitionis in Casu Contraventionis circa manifestationem inibidem faciendam publicanda. Tum quoq pro Lesione, verbis honorem denigantibus increpatione, Indecentiam coram aliquis Personis obiectione Ejusdem Gsi Worowski "quam et Consortis Ejus Gsio Adriano Karwowski ut coram Actis Castrensibus Capitis Plocensis ~~[illegible]~~

Inquisitio

Inquisitione redarguitur non posse Eund. Dñm Ignatium Worowski evadere Penas Personales et Criminales Offm Presens Condrle Sententiat Decernendo quatenus Ipse idem Dñs Ignatius Worowski eluendo huiusmodi progressum etiam et incontinenti Curiis Suae Turrim Castri Plocen. in eod. Feria Secunda itid. post Dñm Omnium Sanctor in anno itid. presenti ventura ingrediatur Ejusq. Sepionem Turricam per Spatium Trium Dier Continuet et capleat nec non in egressu de Turri itidem Dñs Worowski Penam Simplicem Quatuor decem marcar Polon. supra dict. Dño Adriano Karwowski aut Ejus Plenip. Solvat et enumeret, idq. Sub Simili Pena Banitionis circa maãonem faciendam in Casu Contraventionis in ibid. faciendam tam quo ad sepionem Turricam et quam et Solutionem marcar distinctim Publicanda. Quo autem refert alias Pretensiones per Cas. Partes ad Se adinvicem habitas juxta Regestra per Se Conscripta et Subscripta Suoq. in Officio Condrli reposita, Quondq. quid. Eadem Pretensiones intuitu Solutionis Quarund. Quotar tam ad Compacta verbalia quam et ad Scriptura Scripta mutuo a Se Contractar atq. etiam ex quibusdam Obsequijs annualibus et alijs in Ejusd. Regestris Specificatis Pretensionibus ex alio fonte, non vero ex Pretensione Sortis obligatoriae palulari per Offm Suum Condrle ese Concernuntur, Officio quoq. Suo Condrli nonnisi Causa intuitu Exemptionis Sortis Obligatae ac intuitu Pretensionum ex Cas. Sorte obligata pmanant per Decretum Judicij Castrens Plocen injuncte ad Spectanea Bona Condrlis ad Disjudicandum Spectantia est, Ideo Offm Presens Partes Cas. in hisce Pretensionibus non pose Suo in officio Condrli Sortiri Judicatum Censet, Quinimo Ejusd. Partibus hisce in Pretensionibus Salvam viam agendi ibi ubi Competient Custodit, Decr. Suis Presens Vigore.

Valentinus Josephovicz Burgrabius Castrens Plocen.
Judex Condrlis

m. in quibus etiam Spectatus Ignatius Worowski ex Sorte Obligatoria Summam Centum Florenorum Polonicalium Terminis Certis Solvendam Ecclesiae Parochiali Plocensi Sanctae Trinitatis Ordinis Sancti Benedicti Congregationis Montis Casini Monasterii Plocensis Sanctae Trinitatis Ordinis Sancti Benedicti Congregationis Montis Casini

577

Officium praesens Crenae Capitis Plocensis ad oblationem Gen.
Martiani Karnkowski Decretum Condale intra Sem-
ptum ~~[illegible]~~ in Bonis interius Nominandis interpar-
tes in Foris explanandas per Officium Burgrae
Crenae Plocensis Latum Manuque Ejusdem pro-
pria subscriptum reperiens ad Actitanda
Actis ingrossandum suscepit intenere se-
quens (inseratur) Originale Ejusdem Decr.
Circa Acta praesens est relictum.

In Cro Plocensi die 3 ante festum Hedvigis Viduae Electae Dei
per Sedis die ~~[illegible]~~ 10 mensis Octobris anno Dni 1706.

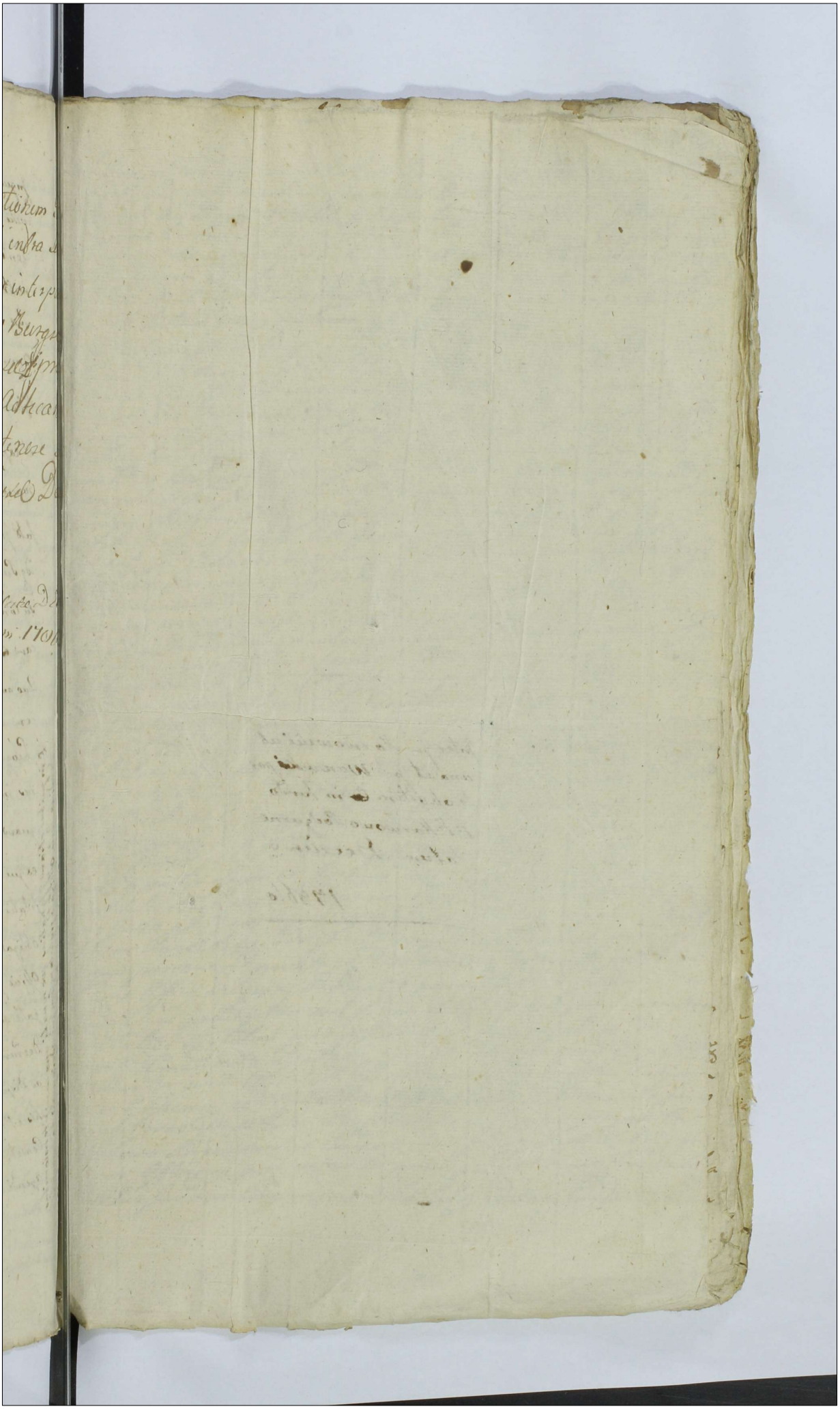

578

Inter Gnum Karwowski ab
una et Gnum Worowski par
te ab altera in Fundo
Bre Karwowo Podgorne
latum Decrum

1786to

86. 579

Actum in Fundo Bonorum Koshowo Bronoszewice Sabbatho post Fm
Sancti Laurentij Martyris prox subsecut Die Decima Secunda Mensis
Augusti Ao Domini 1677 Hora Prosequentis Circa Horam Vacantem Ve-
Joannis Sinnensis Strzeszewsky, Andreij Borowsky, Burgr Cr. Rosen
Casimiri Strzeleckij, Stanislaj Koshowsky et Matthei Bieganskij Ciuium
Posnaniensium ad Actum Quem Congregati nec non Mlis Dni Stanislaj
Szyndi Matthej Wisnie Dnj de Koshowo Bronoszewice Curatoris et
Juratj Actum Quem Requirunt et Juxta Petunt

Offrt Instrumentum Burgr Cr. Rosen Curatele nomine Dnj Cr.
Rosen de Actu ejus in Cro Posen mense Julij Cr. Capitt Rosen
Fra Secunda Post Fm Visitationis Beatissimae Virginis Mariae pro
xima vidt Die Decima Septima Mensis Julij Anno Quo Inter Jo
Josephum et Joannem Fratres Inter se Quo Bronoszice Koshow
oshuj tum Casimirum Kotarskij Actu ab una, et Mariam Cher
xiam de Kozlowskie primi Voti Quj Casimiri Koshowskij Secundi
vero voti Mtj Joannis Sadowskij Thesaurarij Kaliscensis separatam
Contentionem, et Dnm Joannem Dzierzek Koshowskij Partem
vidt Partem ab altera Lato Quo mediante Condescensio Offitij
sui aut Quj Valentini Rzepnicki ad Fundum supras scriptum Bronos
Koshowo Bronoszewice Capitale tempore est injuncta cui Officio
Condescendere Ante omnia Compertatis Documentis Docum
Causam eiusdem Quasi Conscribere ac Compromissum Summarie
Partibus Demandare Quibus Compertatis de Proprietate Bon
et Fundorum in Actis Koshowo Bronoszewice sortes Edicta
Koshowska vidt per vidatt positionem Inquirere Cui Negotio
Fundum resemantiam Documentorum Compertam cui Com
petierit in Possessionem Diuitere sententiare, Levationem
et Solutionem Summarie si quae Cui juste Debebuntur Decernere
Calculum ex dictis Rgnis Qj et a quo Debebitur reddendus
juramenti et Cuncta ea ejusdem Inquisitionem Negotij quae Juxta Ec
cenda Declarandi Cause expediendi Justo quo operthunitate negu
tij Actitandi de Petitionibus Actum Investigare ac vi
deyse Sentes vidt visitatum et Praesentatum retinquendo
pro Exigentia Legis et Justitiae Decidendi Causam Cape ad
Contenta Mandatum et Tenorem Partium Edicti et Rei
pro Justo et Quo dijudicando Quo Exigendi rigores Decr
tum Consultens Benignationem Omnimodam quid cui
a quo provenerit praestandi Demandandi Data est potestas
Cujus Officij Decursu Partes ut pareant et Requiescant ac
Judicatum patienter sub Pena Banni est pro comperto
Partibus quos voluerint, et quos negotium propo
situ Mandata aditandi vero ut Comparent et Judicatum
sunt Mandata aditandi vero ut Comparent et Judicatum
patienter sunt Postea ut Actus Decreto Ejus Commissa Fructus
mi de Eligerent ea Requisitione Officij Partis dicti assistentia prius
per Literas Missiales Partes citata ad Dnm supra positum
Koshowo Bronoszewice Condescendit, Ubi Jurisdictionem
suam Officium precustodita prius pace et securitate publica
Actibus Judicies Congrua voce Mlis Actis adesse Jurisdictionem

Judata Pars ad inscribendum Compariendum Ejs Mtis auctamare mag
dagit Quo m Tonio Custadaenio Partibus et quidem Suis Josepho
et Joanne Fratribus Soteriae Suis Stanislae Koslowskie, Suis
Casimiro Kotarsky Actt ptte, Suis Theresia de Koslowskie primier
Ge Casimiro Koslowsky secundo ex post vero Mo Joannis de Kosl
antea Ste Sawari Laizovicz separata Conte Matre et Jo
anne dicto Dnie Kosłowsky Suis Actt et Mtre m Ejs
Suis Actt ptte Coram Officio Condris cum pareat teneri Partes
Condno quos vocuerat ad tabulas, et quamdm Ejs Partes
nullam ad tabulas aperturam esse pro Ejs Tonio Condris
inferant, proinde a repositione ad tabulas nunc libere pronun-
tiari, alterius in Causa Partibus Offm Experiri mandat
mi Experimenta teneri Partem Actt docere Partem citatam
de Tmo Contentis et queriam Dacuy Suis de Tmo Lapidano
Partis Actt adhuc vento Suis Partibus m Causa prosequi
Jubet, m prosecutione Officium accingendo se Regnat Deum
ex quo presens mitter Actus teneri Partes ante Omnia Compa
tere Documenta Causam tangentia Ejs in instanti quoriam
vero Pars Actt Documenta sua summariatim per se Conscripta
suo m Officio Condris Competenter, Pars Actum citata m Cau
Competentem non peruisit Tmo sufficientem Partem Actt
Competentem exhibere et Pars quoq; Actt probare sufficien
tiis Competentiis Documentorum ad justum Actorum
preinde admissibile Ejs Parte Actt seu Uno ex Actt ad Ju
mentum m eam Rotam prout Omnia Documenta ad Cau
sam spectans Tmo Summario Expressa Parte citatt Commu
cant presens Tmo Summario Expressa Parte citatt Communi
cant, et Nichil m Judicium Decisis Ejusdem citatt celeb
rata Jus m premissis Deo et Sancta Jesu Christi Passione
ad juvante Dno Instanti presentatt Suis Josephus Stanis
koslowsky suo et Suor Joannis itidem Stanis Koslowsky
Fratri suo Germani, et Casimiri Kotarsky Fratris sui
Cmi Italis nat Pars vero citata Documenta sua Compen
tare repetit, quia mo Conflagratio nem Domus cum Docu
mentis suis m fort, ejq m passu Matrem de Conflagra
tione Domus non repetit, Judex contravenisse Candem
Partem citatt Officium advenit, et statuit Quatenus Pars
citati pro Contravention Ejusdem Decreto Summam Duplicis
Quatuordecim Marcarum Polonicatt m et pro Pena Decimi
post Tmo Assignati [redacted] prodimia m Commo
parentem inducens Coram Officio et Actis Cresy Capitis Pro ex
Parte Actt sub Pena Statuti m Casu Contravention Suis
icia Matrem in Judicium faciens publicare volunt et
Ho Libominius Offm Condris Candem Condescensionem ad Peri
Francisci Confessoris.

Tertiam

587

Tertiam post Festa Solemnia Paschae in Anno futuro [illegible] Millesimo Septingentesimo Octuagesimo Septimo venturam cum Omni Decreti praesens ex quo fundata praesens Jurisdictio vigore vigore ac robore Limitat prorogat ac Differt, in quo Trno Condescensionis ex Limitatione Incidens Partes nempe Gri Bronisze Koskowscy ac Kotarski Documenta sua Summariatim Conscripta, Communicata, suoq in Officio Condrli reposita, tam per se, quam Officium suum Condrle subscripta, et per se Comprobata, jam autem Gri Podoska et Dziedzic Koskowski Itiae Documenta sua Summario Conscribenda specificata Coram suo Officio Condrli aut alio in Decreto Expresso Comportare et reponere tenebuntur Decreti praesens vigore.

Carolus Turowski Burgr Crnus Plocens Judex Condescensionalis

Officium praesens Crnus Capitt Plocens ad Oblationem Gri Casimiri Kotarski Decretum ~~ex limitationis~~ Condescensionale intra Scriptum urge Cum limitatione per Officium Burae Crnus Plocens intra specificatt interparte intro Contentas ~~[illegible]~~ manuq eiusdem Officij Burae propria Subscriptum reproducens ad Alticandum Actisq praesens ingrossandum Suscepit intenere sequens (: inseratur :) Originale Ejusdem Decreti Circa Acta praesens est relictum.

Actum in Castro Plocens Feria 2. post Festum Sancti Francisci Confessoris proxima Scilicet Die Nona Mensis Octobris A.D. 1786to.

Actum in Curia Bonorum Białostoky Feria secunda post Die Festi
Transfiurationis Christi Domini sub Die Septima Mensis Augusti Anno Eiusdem 1760 In Presentia Nobilium et Honestorum Pauli Sulkowsky et Valentini Grzepowicz Ekonomorum Bonorum Stolen Matthei Surzenskiego ac Antonij Umińskiego Actorum cum pluribus aliis ad Actum presentem congregatis nec non Mci Stni Stanislai Prowdy Joannis Kowalski de Wielgy nowo Judicis et Juratorum Actum presentium Auctoramus et Nos ad Stanum

Officium Infrascriptum Burgrabiale Civitatis Stolen Condescensionale Instituendo Decreto Civitatis Stolen de Actu Eius in Castro Stolen in Judicijs Civitatis Capitalibus Stolen Feria secunda post Octavam Scapularis Septissime Virginis Marie proxima sub Die 17ma Mensis Julij Anno presenti Inter Nobilem Thomam, Antonium Equitatus Rationalis Commissionem et Lucam Fratres Inter se Nobiles Borowskie Actores abuna, et Nobilem Joannem Korczyńskiego Margarethan Sobolewska Inuicem Conjuges citatos et Inuicem Parte ab altera Rei Quo mediante Condescensio Officij sui aut Jus Stolenskiego Mieczyńsky ad fundum Bonorum Białostoky et Wielgy nowo Captato tempore est injuncta sui officio condescensuro Reproductis Contractus Arendatorij Bonis Białostoky Demandanis, de Pretensis Inseminationibus Damnis, Injurijs, Interesse et Perceptis Evictionibus, Devolutione sive Reparatione Honoris profligatione aut Angariationibus Subditorum Inquirendis, Inuestigandis Inquisitiones Juratorias Expediendis, Bonificationem Commissariis Pretensionibus ex Tenuta emergentibus Partibus adiudicandis Causam Lanc ad contentum Damnorum et Honoris Edicti et per citatos pro Termino Quinq Dierum Peremptorio Equo Disjudicandi Partes in Bonis et singulis Pretensionibus quid Judicium et Processum relinquendi finaliter Decidendi et Resolvendi Data est potestas Cujus Decisioni Officij Partes ut Pareant et Judicatum patiantur sub Pena Banni est premissum a quibus Decreto Partes Citatoreo nempe Requisitione Officiosa Partis Actoreo Inuestigationem Bonorum Białostoky et Wielgy nowo condescendit Hujusmodi Juridictionem suam Officiosam et mecum Edicta prius pace et Securitate publica Actibus Juridicis Conjuncta voce Mei Actuj adstans Fundavit Qua Fundata Partes ad Inscribendum Comparitionem Jus Mci Auctoramus injunxit Quibus Auctoramentis Partibus et quidem Pro Thoma, Antonio Equitatus Rationalis Commissione et Luca Fratribus Interse Nobilibus Borowskie Actis et citatis pte, Generosa Joanne Korczyńskij et Margaretha Sobolewska Inuicem Conjugibus Citatis Judicia et Acta per Manitum suo et Contis suis more pte Citata prius per literas Missibiles Parte Citata.

584

Coram Officio suo Condti comparens teneri Enos Ketcayns Lie Doc
re de Otno et Contentis Adiatorij suue cum suis Derowslie pro-
Lor Otno Condescensionis ex ri Concessi per Dnum ri scriptum in juris
Condescensionis Decretum ferrandi reciproci Cautoratus Solue et
quoniam Docuerunt pronde Otno Legitimo Ere Dno Ketcayns Insp
Ad inventa Partibus ri Causa experiri mandat, ri Experimenta
Officium accingendo se Regulis Dei ex quo presens ri Litigr Cubus
Fegeri Casu Partes reproducere Contractum Arenda Dnicum
Partes Generum Diatoskery inter se Conscriptum in quibus ri
Li et quoniam Eadem Partes Contractus Otnos et quidem Inter
Jm Cendrium Derowslij ab una et Jm Joannem Ketcayns Lij
Parte ab altera ri Lijta Tenute Inscriptum tam ri Bonis Diat
skery quam Uxi grey nowo sit pro Summa Centum quinquagin
ta Florenorum Scot Conditata sub Die 30 July 1779 Stilo Cur
ri Uxi grey nowo Conscriptum manu Quidem Guilielmi
Derowslij subscriptum, Literum Inter Prefer Thomam et
Lucam Derowslie ab una et Jm Joannem Ketcayns Li
Parte ab altera ri Lijta Tenute Triennalis Scriptum ri Dom
Uxi grey nowo et Diatoskery jacen pro Summa Ducentum
Florenorum Scot Inter se Conditata Die 25ta Junij Anno Codem
1780 ri Diatoskery Confectum manibus tam sui
quam Capicenum subscriptum Comperiarunt, pro
inde satisfactione ri premissis adinventa Partibus ri Que
ulterius prosequi Libet ri prosequendo suspensa reprobation
Causae ex repositis Contrapetibus Jm adveritionem tam ecclie
ciarum quam Jurium Dnum Ricinis bene quam accen
dua pervata tam ri Bonis Diatoskery quam et ri Bonis Uxi
grey nowo resciis ac quoniam ea Eius Latenus se tene Jn
mat Officium non potest prorde ri suppl Dementum seu potius Mag
rem probationem ri jurigit et Partes Inter regatoria Con-
scribant, Testes nemine Dnt, et ri ri scriptum Communiter
Jurramentag supra Incorruptis
ner Testium Dicent ijque ri viriantis ri quidem vero Das
tes suis et Bonis Derowslie Jnexis
Conscriptionem Interrogatorium ri Lijta Pretensiones
Fundi ex re Tenute supra ex presentium Generum Diato
skery et Uxi grey nowo ac Dicti cum Circumstantiarum
Ad se visis Jm Habitarum suo ri Officio Condti Justitia
per Amicabilem Compositionem verbaliter se se pre-
dumma Centum duinquaginta Florenor Scot Lucrandum
et Compequerunt, Stetitque stans Ejus Compositionis ver
bali Lijtis facti Offm adinventi Decernens quatenus
ri satisfactionem Ejus amicabili ac verbali Compositionem
Et Inquisitionem suam Dicant.

Eius

Gnus Joannes Kolczynski Summam superius expressam Centum Quinquaginta Florenorum Polonicalium Gnoso Antonio Borowski ex Fratribus Intermedio Fratri Cultori uti Causam praesens vindicans in et pro Fra Secunda post Festum Sancti Michaelis Archangeli Anno praesens ventura Coram Officio et Actis Crenae Capitli Plocen sub Poena Banitionis in Casu Contraventionis circa Mationem in Ibidem faciendae publicanae solvat et realiter enumeret. Quo vero spectat ulteriores Partium Utrarum Praetensiones, ac Mandnes Intuitu Earum factas Officium ob Intervenientiam et Amicabilem Compositionem Easque Cassat, Annihilat, et Mortificat, Decreti praesens vigore.

Carolus Turowski Burgr Crenae Plocen Judex Condtlis

Offm Praesens Crenae Capitli Plocen ad Oblationem Gsi Thomae Trembinski Decretum Infra ~~Pte Inhaeckarana~~ Decretum Infrascriptum inferius nominanae Jnr Ptes infra expressas pro Offm Burgr Crenae Plocen plato manuq Ejusq Officii propria Subscriptum reproducens ad Acticanae Actisq praesens Ingrossanae Suscepit in tenore Sequens Inserti Originale Ejusq Decreti Circa Acta praesens est Relictum

Incro Plocen fra 2da post fm S. Michaelis Archangeli praxa Scilicet Die 2da Mensis 8bris Anno Dni 1786

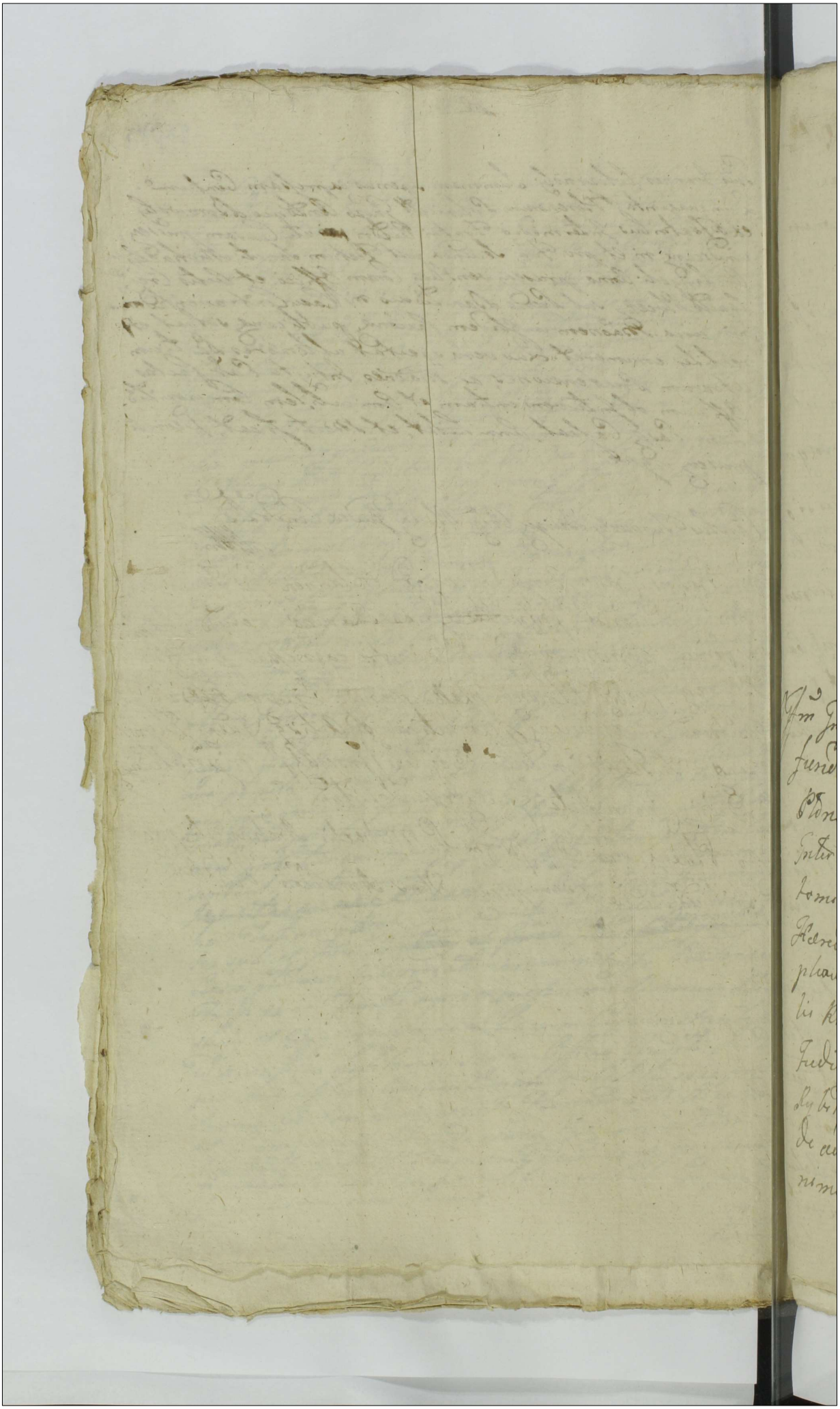

Actum in Bonis Rybitwy idq in
Tmo Condnis Partibus designato
die 30 Mensis Maij Anno Dni
1785 In praesentia MM ac Gsor
Thomae Glinoiecki Vexilliferi Exer-
citus Nationalis Rni Parentis et
Josephi Filij Bonaventurae Ciot-
kowski Camerarij Terris Josephi
Zosowski Burgrabij Crenae Plo-
censium Joannis Kosinski ac ali-
orum ad Actum praesentem Congregatorum
MRG P Simonis Woykowski
de Sokolniki Actki et Jurati
Actum praesentem Acclamantem et ideo ad
stantem

Offm Infrascriptum Camerariatus Terrae Ploensis in
fundamento Decri Judicij Terris Ploensis in
Płońsko die 6ta Mensis Februarij 1783 Ao
Inter Mcum Stanislaum Wołowski Br Lu-
tominyn ac Sertium Bonae in Rybitwy
Haeredem Actae ab una et M Ludovicum Le-
pkowski Vexilliferum Exercitus Nationa-
lis Rni Cittum Pte ab altera Lati Condnem
Judicij Actae Officij Camerarialis ad Bona
Rybitwy Capta to tempore praevia tamen
de adventu Avisatione determinantem Quo-
niminem Decro Comportationem Decreti

Rigore

587

tor per Partem utramq; praevijs Conscribendi Sum-
marijs et Juratoria Comprobatione praestandi de-
mandandi Jurta excipiendi ex divisionem
Bonae in praefatis Bonis sitae pro Justo et aequo
Juxta obloquentiam Documentorum perficiendi
et Signis obsignandi de Damnis iniurijs devas-
tatione ejusdem Bonae per quemnam sitae Cau-
sata ac de cunctis praetensionibus inqui-
rendi investigandi Inquisitiones si opus
fuerit expediendi bonificationem Cui
et aequo provenerit praestandi decernendi
Tmos praefigendi Rigores annectendi Cau-
samq; praesens ad Contenta Tmorum et Docu-
mentorum ac Maonum Partium nihil
intactum et inesoluto relinquendi pro
Justo et Equo finaliter disiudicandi ~~da-~~
~~tam est~~ Concessum est Eodemq; Decreto ut Partes
pareant et Judicatum patiantur sub
Poena Baonis praesens in Tmo Condnis
super Parte Controveniens publicandi
est Sententiatum ad Ba in Actu contento
facta Avisatione condescendit et Juris-
dictionem Officiosam praecustodita
pace et Omni Securitate circa Actus
iuridicos Servari solita fundavit qua

fundatur

fundata Partes ad inscribend. Comparitionem Mti
Acclamare mandavit quo in Imo Acclamatorio Par
tibus et quid Meo Stanislao Wołowski Thesau-
rario Raciązien. Actt. ptter M. Ludovico Le-
pkowski Vexilliferio Exercitus Nationalis
Rni Citto ptter Comparen. et Secum Contro-
vertens quar. Partium Controversij, inductis
et ex auditis Licet quid M. Lepkowski Maom
Coram Actis Tem.bus Plocen. in Raciąż die 20 Men-
sis et Anni psen. ex Prli Comparitione G.
Joannis Jan.ski nne ejusd. M. Lepkowski
interposit. ac Imum die 27 Mensis et Anni
Curren. per M. R. G. Produm Paulum Kupe-
cki de Niedarzyno Authum et Jurat. ex Par-
te Sui Contra M. Stanislaum Wołowski
Thesaurarium Raciązien. p. Judi. Tem.bus Plo-
cen. in Płonsko celebrand. in tuitu meliorationis
Dieri Vicajus psen. Condnis nititur Actus
ad Ba Niedarzyn exportatum Suo in Offi-
cio reponit. verum quoniam tam ab Eadem
Maone quam Imo Judex recedit et Judi-
cato Officij Sui se subiicit utraq. autem
Partes Limitationem praesen. Actus Condnis
ad diem Vigesimam Secundam Mensis
Septembris Anno psen. venturam exposcunt Pro
inde Offm psen. Imam ejusd. Condnis affe-
ctan. Partibus ad tempus praemissum die
22da Mensis Septembris incidens cum omni

* Bs Lutominyn Krolect. quinque Partium Bene in Rybi Rigere
tey Sitte haendin

589

ngere Dñi ex quo pseni fundata Jurisdictio
differt et limitat conservando Tmam Parti-
bus comparenti Suo Coram Offo aut alio
in Dcro expresso parate peremptorium
Limitationis pseni Vigore
Hyacinthus Prudpetski Camerarius
Terris Plocen

Tandem in Tmo ex limitatione supra exarata Actum
in Sylva Vocitata Rybitwy pixes "Viam" de Bonis Kru-
siennica ad Bã Rybitwy Olszyny tendens die
Vigesima Secunda Mensis Septembris Anno
Domini 1785 In praesentia Mci Thomae Gli-
nowiecki Vexilliferi Exercitus Nationalis
Antonij Kendracki Josephi Losowski Burg
Crenc Plocen tum MRG Prodi Simonis
Waykowski de Sokolniki Authi et Juri-
ti Actum pseni Acclamans et eidem Adstans
Offm in Praesentiam Camerariatus Terrae Plocen
tam Vigore Dñi Terris Plocen supra in Actu
Limitationis inserti quam Limitationis
de Consensu Partium pro die hodierna facta
ad Bona in Actu Contenta Seu potius Bona
condescendit Jurisdictionemq Sui Officio
sam fundavit et Eandem vergens ad Occa-
sum Sole ad diem Crastinam Mti recla-
mare mandavit Tandem die Crastina
idest 23tia Mensis Septembris nasumpta

Juris

Jurisdictione ~~post horas meridianas~~ Partes ad inscri-
bendam Comparitionem Acclamare Mli manda-
davit quo in Tmo Partibus et quidem M Stani-
slao Wołowski, Thesaurario Regiaziensi Bonorum Lutominyn et Knule
ac Berne in Rybitwy Sittae Quinque Partium
haerede Actt pltor et quoniam M Ludovicus
Lepkowski Vexillifer Exercitus Nationalis
Rni Bonorum Niedanyn ac Sextae Partis Berne
in Rybitwy Sittae haeres Cittus psens in Tmo
disparet et se Condemnare permittit Pro-
inde Super Eodem Citto disparens Rno Con-
traventionis Decrs Comportationis Docu-
mentorum ex divisionis q Sextae Partis pro re
ejus Sylvae, interdictionis q excisionis quin-
quae Partium ad Actt spectans decernendi q
Paenalitatis ac aliarum Circumstantiarum
Tmo comprehensarum Offm psens post horas
meridianas Condemnationem obtinere
permisit, ad quam Publicandam Mlem in Acta
contentum addidit et deputavit qui Mlis
Satisfaciendo deputationi ab Officio psens
habitae, cumque M Lepkowski esse Banitum
Juri Communi contrarium et rebellem pcla-
mavit publicavit et ad Notitiam omni-
um deduxit de quo rediens Officio suo
fecit Relationem Post quam Publicatum ut
pmissum est Baonis Poenam Officium pfaci-
endi Executione ad Mm Capitaneum sub
Cujus Jurisdictione Cittus cum bonis resi-
det Remittit Condnis psens Vigore 370
Hyacinthus Przedpełski Camerarius Terris Plocz

591

Offm praesens Crenae Capit. Plurae ad Oblationem
G. Francisci Wolski Condemnationem infrascriptam ex Ba
te inferius exaranae super Parte Intercententa in
Trib. Condnis obtentam manuq. G. Camerarij Trib. Plurae
subscriptam reproducenae ad Acticanae Actiq. praesenae
Ingrossanae suscepit in tenore sequenae (Inserit) ~~editam~~
Originale cuisq. Condemnationis circa Acta praesentis relictum

In Crd Plurae Tra Ida pridie Festi S. Francisci Con
fessoris dedicat Die 3tia Mensis Aprilis Ao Dni 1785to

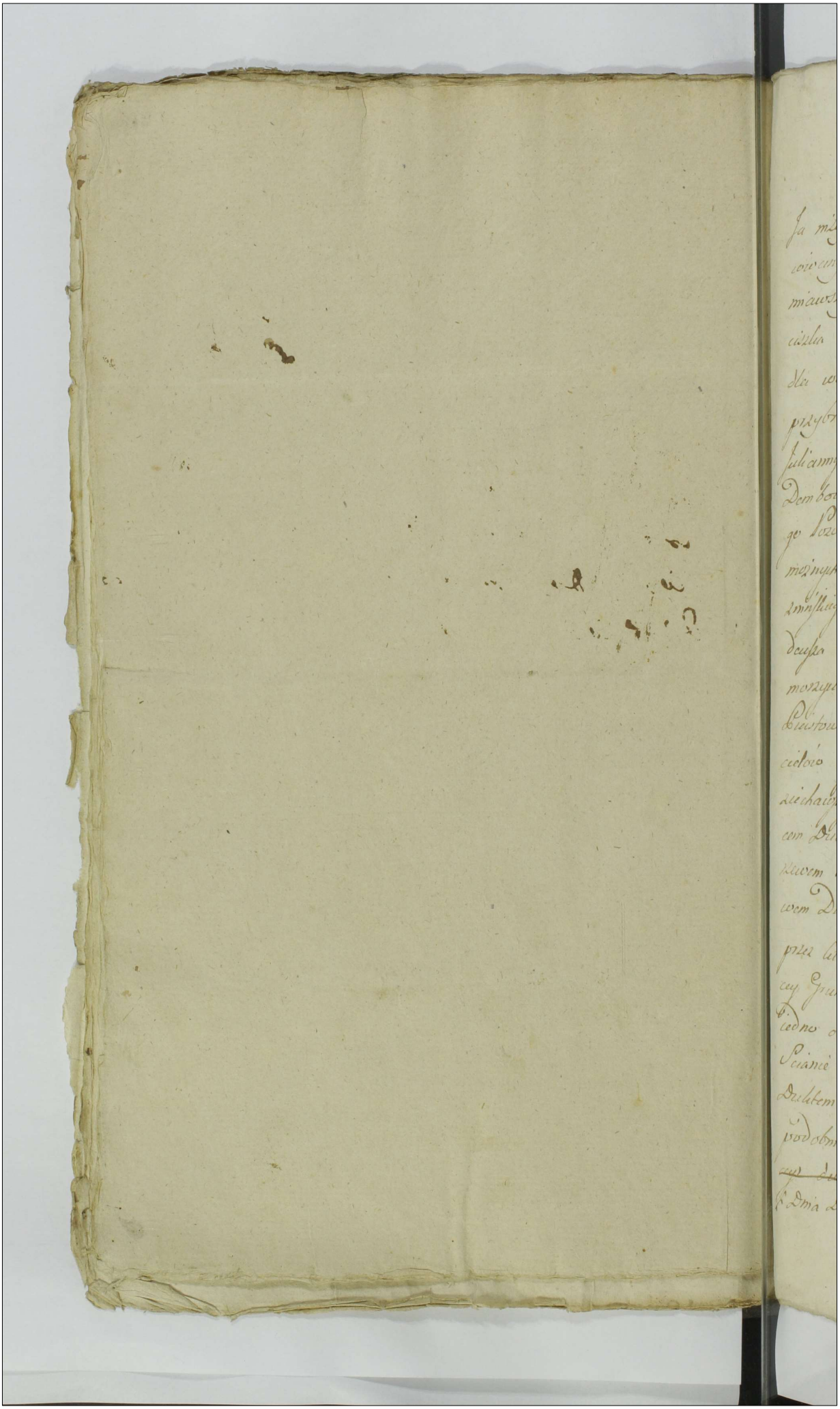

Ja niżey na podpisie wyrażony Woźny uprzywile
wiwany przysięgły Michał Olewniczak z Piastowa
miawszy z Sobą dwóch Szlachty Jmć Panów Fran
ciszka Sławińskiego y Woyciecha Malczewskiego
dla większego i dokładnieyszego Swiadectwa
przybranych z Rekwizycyi Jaśnie Wielmożney
Julianny z Kampenhauzenów niegdy JWielmożnego
Dembowskiego Podkomorzego Woiewództwa Płockie
go Pozostałey Małżonki Wdowy Matki y Wiel
możnych Jmć Xięży Joachyma Archydyakona Gnie
źnieńskiego Antoniego Scholastyka Kujawskiego Tha
deusza Starosty Jankowskiego y Franciszka Podko
morzyca Płockiego Dembowskich Synów Dobr
Piastowa z Przyległościami Dziedziców y Posiedzi
cielów byłem w tychże Dobrach Piastowo y tam
ziechawszy Nayprzód w Scianie z Miastem Sięp
cem Dukt wycięty całkowicie aż do Sciany z Go
rzewem Stykaiącey się Powtóre w Scianie z Gorze
wem Dukt wycięty w Gruncie Piastowskim
przez które wycięcie Gruntu Piastowskiego wię
cey Gruntu z Borami y Zaroślami niż na Staie
iedno od Dobr Piastowa odpadło. Potrzecie w
Scianie z Suskiem Gruntu z Zaroślami nadstrugą
Duktem wyciętym w Gruncie Piastowa do Suska
podobnież wszerz Staiem wzdłuż zaś Stay dwoy ~~mniey lub wię~~
~~cey dwoie~~ Poczwarte w Scianie Krzędkowa
z Dnia Drugiego Miesiąca Października Roku bieżącego

593

Dukt wycięty w Gruncie Krzętkowskim y
do Grani Piastowskich mimo wiedzy Rekwi-
ruiących staiem iednym przyłączone. Popiąte w Scianie
ze Zglenicami małemi y Wielkiemi Dukt-
Gruntem Piastowskim wycięty za Duktem
zaś wyciętym Borow Rekwiruiących wła-
snych y zdawna do Piastowa należących tak
do Zglenic małych iako y Wielkich tudzież
do Bledzewka wszerz mniey lub nieco wię-
cey staie zostawione widziałem y dokład-
nie zobaczyłem, co y dla lepszey wiary
Podpisem Ręki moiey stwierdzam.

Michał Olewniczak —
Uprzywilejowany Wo-
żny rd.

Offm pzens Crenę Capitl Plocenę ad obladnem MRG
Provid. Michaelis Olewniczak de Piastowo authentici
et Jurati visionem infrascriptum per suprascriptum
Mtem in fundo infraclarando cum Duobus
nobilibus inferius nominandis peractam
manuq Ejusdem Mtis subscriptam reproducentis
ad acticanae actisq pzenę ingrossanę suscepit
in tenore sequenti inseratur originale Ejusdem
visionis circa acta pzenę est relictum

In Cro Plocenę f. 4. pt fm S. Michaelis Archangeli
pta scilicet Die 4ta Mensis 8bris AD 1786.

Ja niżey wyrażony Woźny uprzywilejowany Przy
sięgły

Actum In Fundo Bnum Jaroszewo Princi
palium Fra Zila ~~Ante~~ pridie Festi S. Jao
bi Apli scilicet die 24 Mensis July
Adm 1786to

In praesentia JJ et GG Joannis Zorawski Tribuni Zawisz
~~Chr~~ Benaventurae Ciołkowski C. T. Dob. Chrzcio
mi Zielenski B. O. Plo Joannis Skiwarski
Mathiae Lubomierski tum MR G. P. Thomae
Wojciechowicz de Zagaiewo Actorum et Jurati actu
praesa aulamaq ebenq Adstaq

Judicium Cameraniale Terrae Plog Condrale In
fraserum Virtute Decr. Judicij Terrae Plog
In Plocko die Tertia Mensis Octobris Anno 1782
Inter Partes Infraseras Lato Condescensionem Offi
cij Sui Camerarialis Annis Alias non Obliteq
Captato tempore facta tempestiva de Adventu
Sui Avisatione ad B. Jaroszewo Zagroba et Smo
lino Assignantis Judicioq Suo Condrali mutuo
Partium Sumptu Condescensum Ante Omnia
Comportationem Documentorum Causam prae
sq unicaq etiam et Communicationem praeva
Comprobatione Juratoria per quem Competie
nt praestandae demandare quibus Comportatis
Decretum Anteriusq intitulo exequendi Partes q In
Omnibus et Singulis praetensionibus Nihil In
tuetur et Prosolutum relinquendo pro exegen
tia legis Justitiae Tenorum et Documentorum
tinaliter decidere et dijudicare praesentibus
Cujus Judicij Condescensionalis decisioni Par
tibus Sub poena bonis In Casu Contraventionis
Super Parte Contraveniente Illo Interno Con
descensionis publicanda parere acquiescere
Judicaturaq Pati Injungentis et pro eodem Conde
sensionis Termino eisdem Partibus quos negotium
Causae poposcent adcitare Concedentes Adcitan
dis Sub rigore Supra Sero Comparere Intimantis

ex Officiosa Partis Actorequisitione facta Par
tibus tempestiva praesentanei termini Obdesti
natione ad fundum in Actu Contentorum
Bonum Jaroszewo Condescendendo ibidem
Jurisdictione Sua Judiciali per Vocem Supra
enarrati Mnlis fundata Partes ut Sexo Cen
Compareant Judicio Quicce Mnli Acclama
re mandavit ad Cujus acclamationem
Partes ebquidem GG Petrus Nicolaus et Carolus Fra
tres Inter se Germani Jaroszewscy Actis per eorum
GG Petrum et Nicolaum Jaroszewskie Fra
tres Natu Majores Suis et G Caroli Jarosze
wski Fratris Natu Minoris nomine praeliter
MM Bartholomaeus et Antonius Zorawscy
Sub-dapiferidae Oszanecz Actis et Judicibus prae
liter MM Romualdus Sobiudex et Paulus
Judicida Zerreo Ussogrodiensis Kadlubowscy
Cit per G Bonaventuram Ciołkowski MM
Sebastianus Thesauranus Supra et Caje
tanus Succameranus Sae Regiae Matris Ab
Persis Rdissimus Valentinus Canonicus Ca
thedralis Chełmensis Kozłowscy Cit per eundem
M Sebastianum Kozłowski Suo et Fratrum
Suorum nomine praeliter Illmo Adm Rdus
Florianus Notarius Canistarialis Plocensis Prae
positus Stupensis et GG Norbertus Cameranda Gra
nitialis Plocensis fratres Inter se Germani
Jaroszewscy tum Mathias Marowiecki Bbi
et Theodora de Kuczborskie primi Ot
G Theodori Jaroszewski Cameranidae Gran
Plocensis Secundi ad praesens Voti Juricem
Conjux Vitricus et Mater Stanislaus
Panoratius et Clara filij et Filia Prosqua
et Prosigna Jaroszewscy Adcitati per G Ma
thiam Marowiecki Suo et Supraseronum
Adcitatorum nomine praeliter et quoniam GG Jo

Sephus

Sephus Sophia G Valentini Cieslenski Salomea
G Josephi Szumanski Rozalia G Adami Bieł
Poskorski Contes Osieckie tum Succores Ob
GG Josephae G Ignatij Glinski et Franciscae
Ob G Constantini Szumanski Contum Osieckie
ac Ob G Barbarae de Trzembienskie Dłużnie
wska Citati et pro praesens Condescensionis
Adiutati hoc Interno disparent et secon
demnare permittunt proinde Judex Conde
scensoriale Condemnationem Parti Actae hanc
~~Affectanti~~ urgenti Inhaero Alterioris faciendae Exe
cutionis decernendae poenalitatis pro Contra
ventione Decreto ex quo praesens fundata
Jurisdictio In causa Comportationis Omni
um et Singulorum Documentorum ad Sub
stantiam Jurisperitanam Spectans praevia
Comprobatione Jurationis Summariatim Con
scriptorum dimissionis Sortium cum dando
Calculo ac bonificatione praetensionum
fundi et Alianum Circumstantiarum Ori
ginali termino Comprehensorum obtinere permitti
~~tur Condemnatio~~ et additur Mandatis ad pu
blicandum quae est per Mandatum Actui prae
sens adstans publicata et quomodo publicatio Judi
cio suo relata cum Comparentibus
vero Causa praesens suspenditur ad ter
num ex adiutatione Incidentem Tc

Petrus Kuclonski Cameranius Terrio
Plocen Judex Condralis

Oppi. praesens Cmo Capitulo Plocen ad Oblationem G Petri Jaroszewski Condnem
infrascriptam in bonis infrascriptis nominare, super ptes infrascriptas, obtentam et
Canonice Tre Plocen Cameraniatus subscriptam reproducere ad Acta Cancellariae
Actisque praesens ingrossare suscepit in Tenore sequenti (inserat) Origi
nale Ejusdem Condemnationis circa Acta praesentia ad relictum
In Cro Plocen f. 5ta post festum S. Francisci Confessoris ~~pro fin. Michaelis Archangeli~~ Jura sublicet Die
Quinta Mensis 8bris Ad 1786.

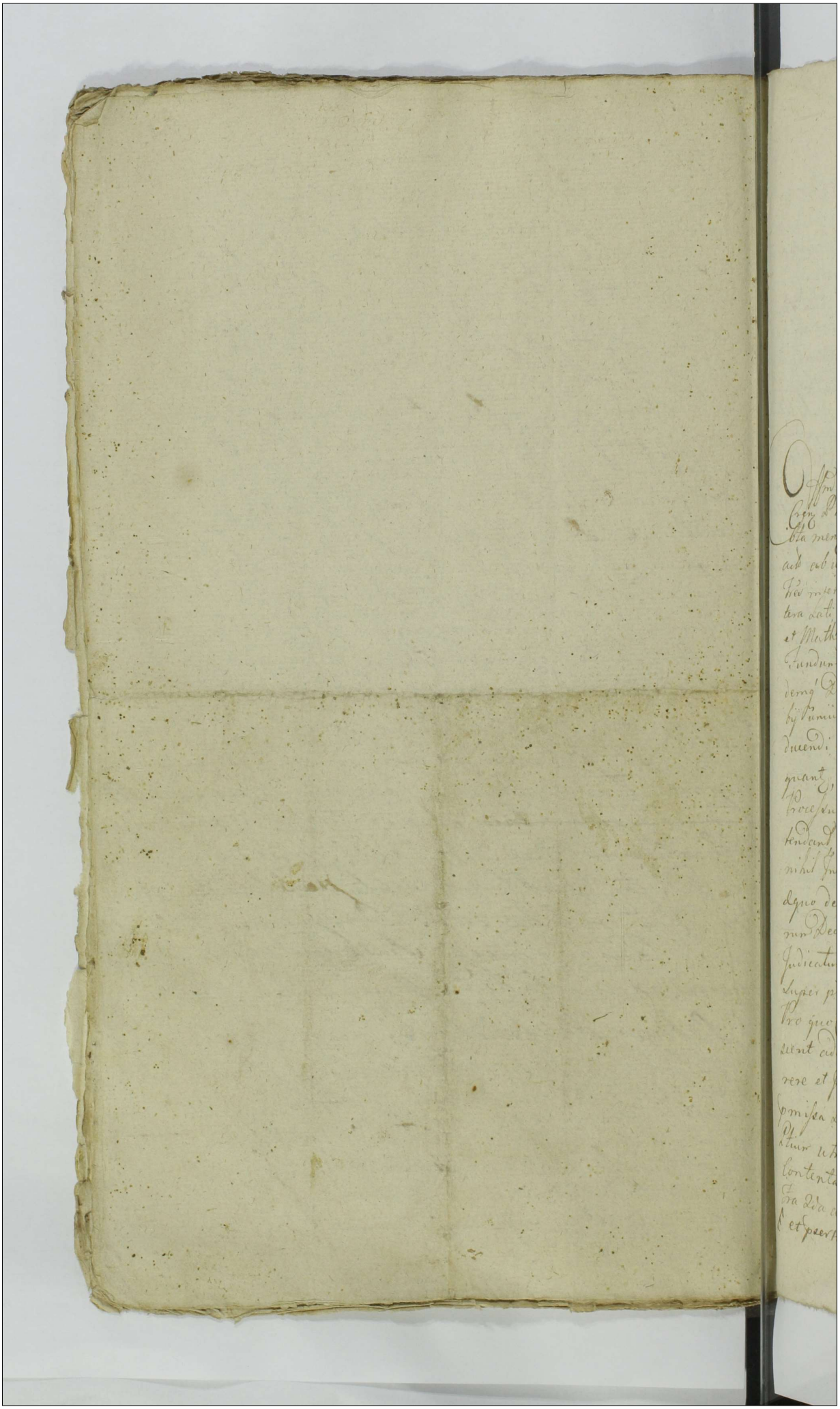

91.

Actum in Fundo Bonar Jutkowo Zige et Wardath
hi ingrie in Trio Conventus ex prorogatione pro die hodier-
na Inciden, Fra 2da post Fm Exaltationis Sanctæ Cru-
cis proxima jacentis die 16ta mensis 7bris Anno Do-
mini 1706to. In præsentia SS. a MR. Sandi Ju-
rosthi et Joannis Wiedrosthi Burg Cren Ploscen
Valentini Chadzynskii Antonij Guthowskii Stani-
slai Zukowskii aliorumque plurimorum ad Actum
præsens Congregatorum, Me non MRP Gervasii Tho-
mæ Dyrda de Charzyny Authy et Jurati Actui præsen-
ti Stanq et Curiæ acclamante.

Cum Infrascriptus Burg Cren Ploscen Comertz in virtute Des
Cren Ploscen Fra 2da pt Festum Invent. S. Quadrilem die nemp-
cta mensis Martij anno Labente inter Fm Jaspernum Gutkowsk
ab actorem, et SS. Bartholomæum Paulum et Valentinum
hos inter se omnes Nadratowskie Pl. et Indicem parte ab al-
tera Lati quo medium Condescensum [illegible] Monasterium Jutrosk
et Mathæj Lisowski Burg Loci præsens Captato tempore ad
Fundum Dr Jutkowo Wardath et Zige est Assignata, Ea-
dem Dero pcommissum est, ut Jo Judex Sive Jti Burgra-
bij Punitis absentia non Obstante mutuo Ptium Sumptu con-
ducendi Condescensum Regulam Antehonid Deri in toto exe-
quant, Pœnas pro Contraventione ac in Sublationem
Processus Super quo interend et si Juste debebunt Ex-
tendant Solamq hanc Causam ac Contenta Antehor Inno-
nihil Intuitum et Irresolutum relinquendo pro Justo et
æquo decidant, Disjudicent, et moderent, Cujus vel quo-
rum Decisioni pter Utraque parere et acquiescere ce-
Judicatum pati et Pœnas Punitis Ille in Trio Conventus
Super pte Contravenerit Publicandæ debebunt ac tenebunt
Pro quo Conventus pter quos voluerint et negotium propo-
sent adeundi Facultand Sub rigore qua Supra compa-
rere et Judicato obedire obstricta Sunt ad hæc Dero Con-
promissa Latius in se Continentia ex requisitione Offis
Ptium utraque robore Prorogationis pro die in actu-
Contenta per Offm Burg Comertz facti et Actis Cren Ploscen
Fra 2da ante Dm Sanctæ Margarethæ Virginis et Martis
et per tin ultimarij

mis

Martyris Sibiet die Decima mensis July anno Curzens obtat
ata ad fundum mentionat Bo Guthowo Wardathiet
Jige condescendi Jurisdictionemque suam pens tota pa
ns pace et Securitate Publica actibus Judicii congrua
Voce Publi in actu Expres. fundavit qua fundat
Pte ad hui Comparend. Comparitionem suo Coram
Officio Jnscribend. predicto Publi acclamare injuriar
Quibus Actibus acclamat. Et quia Grosso Guthowski ac
et adest pter. Jo Bartholomeo Nadratowski lib et J
dicens ads pter. DD. Antonio Michaele et Stanislao Gu
howskie lib et Judicens per Eosd DD. Antonium et Fran
cum Guthowskie Syn et Fratres suy mbus pter. Jsti
lentino et Paulo Nadratowskie lib et Judicens pter. A
objectan Condemnationem exptc Jnoti Antonij Guthow
dicti Bargietek Super Grosso Bartholomeo Nadrat
wski Rne non Solutionis pene Simplicis quatuordece
Marcarum Pol Deo Jri Ploczn in Plonsko Lati Jn
stitutionem Legi Standi adjudicatt in Eisd Judicijs Jnsto
Ploczn Die 19na mensis Junij ex Regesto Pnalium
tent Et Publicatt, Jenen Eund Jm Nadratowski Locen
de Loco Standi, Jand non posse his mbus sibi Constitu
Locum Standi, quinimo arcere Eundem atque Stand
arbitrat Decernendo quatenus Jo Citatus Penam
ptem marcar Pol part. objuenti in instanti Solvat
que Sub Pna Brnis in casu Contraventionis Jn dict
minio pareq Condnis ex Regesto Pnalium Extend
Publicand. Et habere Locum Standi effm psens dele
na. Coram Officio psens Conferli comparen et secum Jud
disceptare Jenen pter secum Litigare Satisfacere D
Executivi in puncto injurie dictationis Plibus quos volue
et negotium Causa Presens poposcerit rig ministe
Et quoniam Jsus Bartholomeus Nadratowski Re
tuer Citatus exptc Sy. Jone Jm Gasparum Guthowski
Dnum, et Locum Martinum Ejus Subditum Coram
Cen Ploczn Sabbo pt Jm Visitationis Bmd Virgin
Ploczn Sabbo per MRd Provisor Adamum
Rand de Cyndaty Recognit Editt Suo in Officio reponi

nescus

Gnosus verò Gutkowski Dnus Comparitionem inscripsit, idcirco satisfactione in premissis ad inventa ptibus Experiri mandat, In Experimento. Tanq quoniam Gsus Bartholomaeus Nadratowski Citt post Introductionem Negotij ab Inscriptt Comparitione recedit, et se condemnare permittit, proinde Super Eod Citt recedenq Rne Levationis portionis ex Summa in obligaonem Sortium Br Gutkowo fige et Wardalki per Ips Parentem Exposit Eunq recedenq Concernenq Condescensionis de Sortibus Solutionis Taxa Subditor per Ips dissendit, restitutionis rer ac Inventarior in Inventario Specificatt aut Solutionis valoris Eorq Bonificaonis Desolatt aedificior devastatt Sylvar, ac aliar ptensionum, Decernendaeq Pnattis tam In Sublaonem Condnis, qm pro Contraventione Dcro nec non pro penactis violentijs In Lucro Ulterioris fortis faciendq Executionis permittit Condemnaõ, ad quam Publicanq additur Mnlis Judicio suo apparitor Qui Mnlis a Judicio Suo Deputatt Eunq Gm Bartholomaeum Nadratowski recedenq Tribus et Ultra Juris formam in frequentia Plurimor varia Condnis et Sexus hominum alta sua Praeconica et Sonorosa voce proclamavit publicavit et ad Notitiam Omnium ptune psenq indubiam deduxit, de quo suum ad Judm rediens fecit Relaonem. Cum Comparenq verò Causa psens ad plenariam Convictionem Suspendit Condnis psenq vigore.

Mathaeus Lisowski Burgr Crenq Plocensis Judex Condnlis pia

Chrysostomus Lielinski Burgrae Crenae Plus Plocenae Judex Cappitis

Hinc psens Crenq Capitt Plocq ad Oblaonem Gri Gaspari Gutkowski Condnem infrascriptam ex Pte sui Offerenq in Tmo Condnis in ~~fundo~~ Bonis inferius nominandq in r. Ptis intro exaranq sup G. Bartholomaeo Nadratowski obtentam manu Officij Burgr supscriptam reproducenq ad acticamq Actisq psenq ingrossanq suscepit integre

600

sequens (Inserat) orgle eius Condemnationis Cira
Acta presens Relictum.

In Cur. Plocen. in Trnis Querelarum Causarumq. Officii
Judiciis Crone Capitt. Plocense ex publica aut Amata
one juxta Suam Cadentiam in Diem Trodier nam
legitime incidens Feria Secunda post Festum
Omnium SS. pxa sicut Die Octaviae 9bris
Adni 1706.

In Fundo Bn Gutkowski
Tige et Wardatki ex
pte S. Gutkowski super
G. Nadratowski pro Trno
Condnis per Offm Burgr Cre
Plocen expedierg obtento
Condemnatio.
1706 10

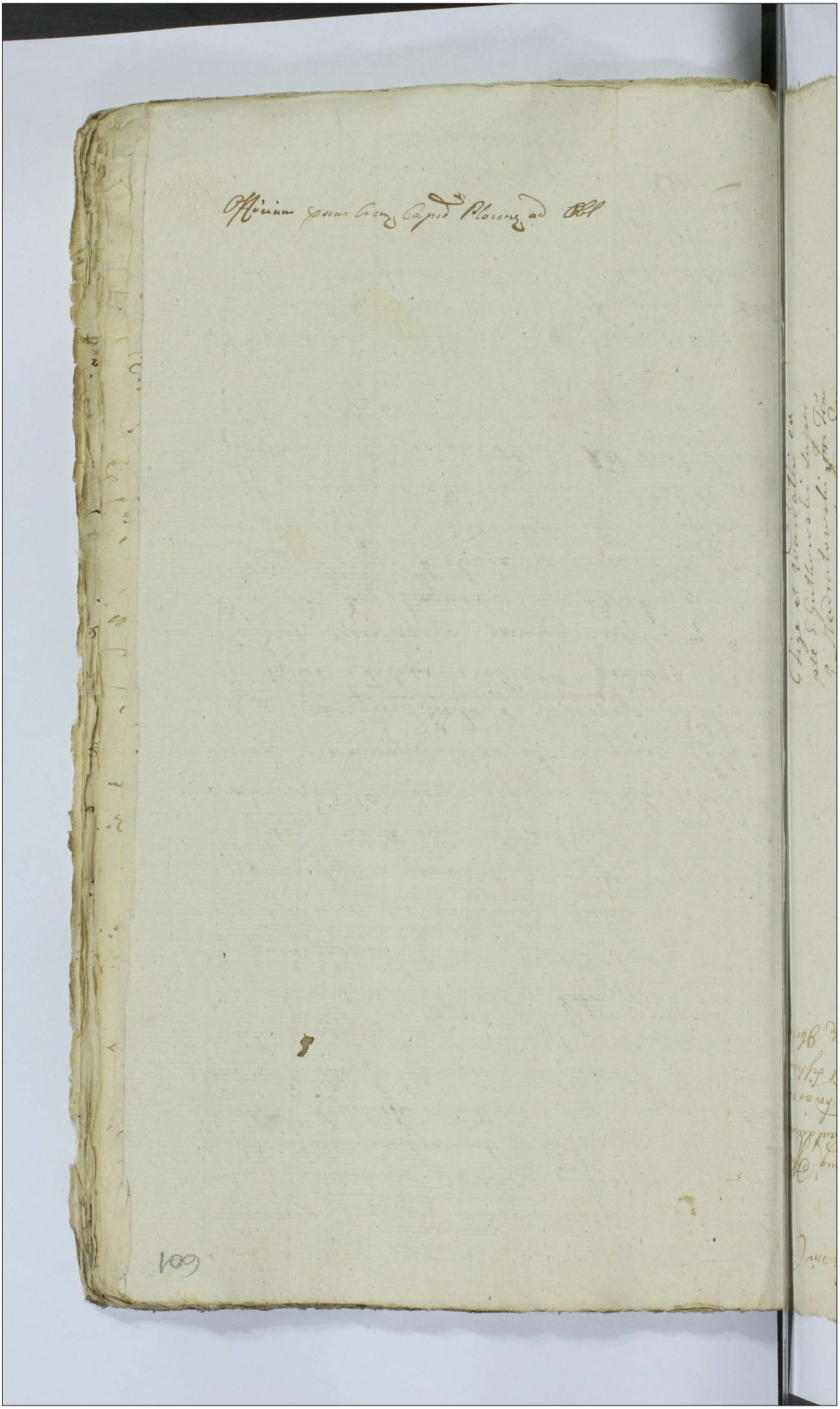

Officium Pseudo Crenz Capid Plocenz ad Obl

602

Ja Ignacy Karasiak z Dobr Rudowa Stanowa Woźny Uprzy
wilejowany y Przysięgły maiąc z Sobą Szlachtę Woy
ciecha Biedrzyckiego y Wawrzenca Kęsickiego dla lepsze
go Swiadectwa przybranych z Rekwizycyi Jchm Panow
Bernarda y Jozefa Kęsickich Byłem z wyżey wzmiankowa
nemi Szlachtą w Karczmie w Dobrach Grodkowie Sę
dzicach leżącey Dnia Osmnastego Miesiąca y Roku
bieżących y tam zjechawszy Naypierwod Piec w Izbie
zły porozpadany Kumin Wielki ugory bez kołfi
cow tylko Same Stożyny Nisko nad Czeluscią
Rozpadnięty co pogorzeli może być przyczyną Da
nad Izbą w koło nad Strzechami zły y na puła
zaciska nad Wiazdem Poszycia w Obu Szczytach
niema y Samym Wierzchem przez Cały Wie
tak że poszycia brakuje Wierzeje z Południa
złe tylko z łatow zrobione podłoga w tymże
Wiazdzie mieyscami powygniwała w Ozdzie
Drwi złe bez biegunów w Dachu od Wschod
Słońca Dranie brakuje co wszystko dostał
nie widziałem y Dla lepszego Swiadectwa
Ręką moią Stwierdzam Działo się w
Grodkowie Sędzicach Dnia 18. Mca Grudnia
R.P. 1786go

Ignacy Karasiak r.

Offm pens Crine Capit Plocene ad Oblationem M R G Provid
tij Karasiak de Rudowo Visionem Infrascriptam per Sol
Mnlem cum infranominatis Nobilibus adstante m
nis inferius expressis percuto manuq Ejusdem m
subscriptam reproducere ad Acticam Actisq pene ingr
dum suscepit in tenore sequente Inserat Originale
Visionis circa Acta pene est Relictum
In Crd Plocz f. 4. in die f. S. Thomae Apli scribat die 20 Mq 10bris

Officium Cameraniale Terre Plocz infra
scrum quoniam Condescensionem In Bernis
Warynko Nlium die imminenti Vigesima
Septima Mensis et Anni praesens ex eo
quod Terra Nive tecta ex quo Ademptio fun
dorum parti per Partem obiecta nullatenus
dignosci Valet per Officium Suum expedi
ri nequit ne itaq bernus memoratae Conde
scensionis evanescat eunq ad Captatum
temper per Cursationem Partibus terminae
Stive immittendam praefigendum elenco
differt et prorogat Conservando Parti
bus In Illa praefigendo die terminum
Comparendi peremptorium Prorogatio
nis praesens Virtute Dat In Residentia
Nadulscensi
die 25 Mensis No
vembris AD 1786
Petrus Kuclowski
Cz

604

93

Actum in fundo Bener. Lubczyno Bibi
Feria Sexta pestridie Festi Sancti Lau
rentij Martyris scilicet Die Undecima
Mensis Augusti Anno Dni 1726to
idque in Termino Compromissi per
Inscriptionem Compromissorialem deter
minato.

Coram Gnosi Paulo Sulkowski Burgrabio
et Susceptante Crenę Plecenę a Partibus per
Inscriptionem Compromissorialem electo et
impetrato Superarbitro Valentino Josefo
wicz ex parte Gnosorum Lubowskich Car
lo Jurowski et parte Gnosor. Valeriani
Rzeszotarski Adami Zglenicki atque
Mariannae de Dembowskie Dąbrowska
Burgrę Crenę Plecenę Locatis Arbitri.
In Praesentia Gnosor. ac Nobilium Felicis
Lubecki Antonij Berowski Burgrę Crenę
Plecenę Jacobi et Petri Lubowskich Be
nedicti et Andreae Cherzewskich Francisci
Wolski Mathiae Lucierczynski Josephi
Nicki aliorumque plurimorum Nobi
lium ad Actum praesenę Congregator
nec non Mnlis Regni Gnalis Provdi Jose
phi Jurowski de Berzewo Authi et Jurati
Actum praesenę Acclamanę et eius adstanę
Judicium suprascriptum Compromissoriale
in virtute Inscriptionis Compromissorialis
Cuius tenor sequitur talis. Actum in Castro
Plocensi idque sub Celebratione Judicior.

380

606

Sabbatho post Festum Scapularis Beatissimae
Virginis Mariae proximo scilicet Die 22da
Mensis July Anno Dni 1786to Gnosi Paulus
Victricus ac Joannes Privignus Łukosey ab
una et Valerianus Rzeszotarski Adamus
Zglenicki atque Marianna de Dembowska
olim Gnosi Jacobi Dąbrowski Relicta Conser
vidua parte ab altera et quidem Gnosus
Paulus Łukoski suo et Gnosae Marianna
de Kolczyńskie primi olim Gsi Joannis
Łukoski secundi ad praesens voti Conser
suae Jam vero Gsus Joannes Łukoski Pri
vignus suo itidem et G Damasy Łukoski
Fratris sui germani tum denique Gsa de
Dembowskie Dąbrowska similiter suo
Successorum eiusdem olim G Jacobi Dąbrowski
pro quibus omnes pacem Cavent et se in
scribunt nominibus sani pulter RR. quae
Ipsi effugiendo amara Juris litigia Cupien
que quam citiorem adinvenire finem ad
sopiendam finaliterque Concludendam Causa
respectu per Gsos Łukoskie Recognoscens
ac absens Gso Valeriano Rzeszotarski ob
ctae necis ac sui Persona olim G Joan
nis Łukoski Recognoscens G Joannis Privig
ac absens Gsae Kolczyńska et Damasy
Łukoskich prioris Mariti et Parentis
peractae Terminis iuxta Protestationem
una cum Proclamatione ad Judicii Off
cij praesens ex parte eorumque Gnosei Łuko
skich cens Gsus Rzeszotarski Dąbrowski
atque Adamum Zglenicki instituto Com
prehensam Compromissum inscribunt in

Supremum

Supremumque Judicem ac Superarbitrum
eiusdem Compromissi Gnis Paulum Sulko
wski Burgrabium et Susceptantem loci Bene
eligunt impetrant et constituunt locumq
eiusdem Compromissi in Bonis Lukoszyno
Bili Jam vero Diem Undecimam Mensis
Augusti Anno praesenti venturam designant
et determinant dantes et concedentes eiq
Gnso Superarbitro una cum Gnis Arbitris a
quacunque Parte per unum locandis plena
riam facultatem et omnimodam absolutamq
potestatem Causam intuitu necis eiq Gnoso
Rzeszotarski ac eius Amplicibus obiectae
finaliter decidendi discindicandi ac mode
randi Scrutinia hacce in Causa expediendi
Juramenta excipiendi poenas tam pollles quam
Criminales super quo interit extendendi to
tamque hanc Causam ad obloquentiam
Protestationis et Terminorum ac Scrutiniorum
educendorum non obstante unius Partis Antu
macia aut recessu nihil intactum et pre
solutum relinquendo decidendi Subiectiones
Cuiuvis ad hanc Causam pertinentes ac
Termines eiusdem Partis resolvendi et pro
exigentia negotij discindicandi Cuius Gnosi
Superarbitri et Gnosi Arbitrorum decisioni Par
tes parere et Judicatum pati se obstringunt
et monerant Offerentes et inscribentes se
quidquid per eosdem Gnosos Superarbitrum
et Arbitros decisum fuerit pro rato fir
moque ac valido Suscepturos et Amplexu
ros fore idque sub damnis Gnibus pro qui
bus

anno Dni 1616

quibus aliqua respondebunt seu cum Posteris
ex Actis Crenae Capitt Phrenae rescriptum
Woznicki manu propria Legi Ligowski Locus
Sigilli Castri illius ad Bona in Actu Con
tenta Condescendit Ibidemque Jurisdictio
nem suam Officiosam praecustodita pace
et Securitate publica Actibus Juridicis
Congrua voce Mnlis in Actu Contenti fun
davit qua fundata Partes ad Comparendum
suo Coram Judicio eius Mnlis Acclamare
inivisit ad Cuius Acclamationem Partes
et quidem Gnesi Paulus et Marianna de
Kolczynskie primi olim J Joannis Lubeski
crudeliter interempti secundi ad praesens
voti Judicem Congres Victricis et Mater
Damasius et Joannes Pricigni et Filij
Lubiscy in primo matrimonij thero
procreati Actores et ad Actoratum Gnesi
Adami Zylenicki citati et quidem Consen
ni Assia mariti pltter Gnus Valerianus
Rzeszotarski citatus pltter Gnus Adamus
Zylenicki citatus et Actor pltter Gnesi Ma
rianna de Dembowskie olim J Jacobi
Dąbrowski Relicta Consen Vidua ac Suc
cessores cum eidem olim J Jacobo Dąbrowski
procreati citati per eandem Gnam Mariannam
de Dembowskie Dąbrowska Matrem suo
et eorundem Successorum nnae pltter Compa
erunt et secum per Controversias discepta
runt quarum Partium Controversijs secum
in Judm inductis exauditis Judm Compro
missoriale siquidem Causa praesens intuitu
necis per Gnum Valerianum Rzeszotarski ac si

cum

cum suis Complicibus in Causam praesenti in
trantibus in Persona olim Q Joannis Lubeski
modernorum Actorum primaeri Mariti et Paren
tis ac si patratae suo in Judicio Compromisso
riali vertitur quae sine expediendis Scruti
nijs decidi nequit Ideo Judm hanc Accin
gendo se etiam Inscriptionis Compromissoriali
superius de Tenore ingrossatae Regulae decernit
Quatenus eadem Partes Scrutinia hacce
in Causa tam in deductionem obiectorum
quam in emundationem ab eisdem ad Conten
ta Terminorum et Protestationum Educant
~~idque ministranti~~ Interrogatoria Conscribant
Testes nominent subscribant idque ministranti
et additur Mnbis Judbis ad pronuntiandam
super Inscriptionem Testium Juramenti
Rotham Praestiterunt et quidem Gnus Da
masius Lubeski Actor suo et Alior Act
in processum secum intrans Jam vero Gnus
Valerianus Rzeszotarski et Adamus Zgle
nicki suo itaq et Aliod in Causam secum
intrans nmbus postquae Praestita Juramenta
Liquidem Partes Interrogatoria Conscripserunt
Testes nominarunt Subscripserunt sibique
ab invicem Communicarunt Ideo Judm
satis fuisse hacce Partes adinveniendo
ad expedienda haecce Scrutinia Accessit
Quibus Scrutinijs expeditis per Partesque
in pari numero Testium nempe Duodecem
eductis Iidemque lectis et per Singula
puncta diligenter trutinatis et examinatis

anno Dni 1616

Siquidem ex eisdem Sufficienter deductum
est olim Gnum Joannem Lubeski cerundem
Gnesen Lubeskich Privignorum Actorum
Parentem pro Foralijs ad Oppidum
Liepne cum herdeo discessisse Ilidemq
in oppido Liepne discendito hocce
herdeo cum Laccis ad Domum Famati
Uroblewski advenisse et Ilidem hesce
Laccos sub Mensa posuisse et Liqueris
cum vicinis suis potasse tractu hesce
eisdem Laccos cum Panno sub Mensa
iacenq cuisq olim G Joannis Lubeski
proprios nescitur per quemnam ablatos
esse Matrem Familias eiusdem Domus
ab eodem olim Gnesno Joanne Lubeski
de existentia hominum Laccor et Panni
Interrogatam extitisse, responsionemq
per eandem Matrem Familias si quod
Gna de Dembowskie Dąbrowska hic
cum alijs Personis reperiebatur fortassis
eisdem Laccos cum suis fallo Accepisse
dedisse tunc temporis eundem Gnesnum
Joannem Lubeski ad Currum eiusdem
Gnae de Dembowskie Dąbrowska adve
nisse et utrum hesce Laccos non habe
ret Interrogasse eaq ex occasione
secum abinvicem infestasse Gnae Dąbro
wska pugna ad faciem eundem olim Gnum
Lubeski percussisse tunque temporis se ab

Incisum

ab invicem lacisse diffamasse ad prae
missa tunc temporis multas Personas adve
nisse et tumultum exinde factum fuisse
Gnus Adamum Zglenicki circa hunc tumul
tum reperibilem ad Gnum Valerianum Rze
szotarski modernum citatum et aliquod
Auxilium eidem Gnusa Dąbrowska Sacrae
Centri Matri daret narrasse brevi temporis
spatio hunc Gnum Rzeszotarski erepto
ex Cum paxillo non adeo magno a Tergo
ad Caput semel percussisse a qua percus
sione hunc et Joannem Lubeski humum
cecidisse his peractis Gnum Rzeszotarski
fugam arripuisse Gnum autem Joannem Lu
beski per vicinos in Curnum Imperitum
et ad Bona praesens Lubeszyno Bilis
advectum esse Sermonem tamen Oris
statim ab hacce percussione amisisse
et Crastina Die de mane absque dispo
sitione animae citam Cum morte Commu
tasse Gnum Lubeski Centrum et Matrem
Cum Corpore exsangui ad Civitatem
Płock discessisse Ibidemque obductio
nem cum Protestatione ac Proclamatio
ne Capitis Coram Actis Crenis Plurimis
Feria Tertia post Festum Sancti Francisci
Confessoris Anno Dni 1766to Interpercus
se hacceq Proclamatione Gnum Rzeszotarski
pro homicida Jam autem Gnus Dąbrowska

Anno Dni 1766

et Zglenicki pro Complicibus Inculpasse
tantum modo nemen pro loco Adami Alber
tum Impesuisse Causam tamen recenter
verum in Anno 1779. Testanę id Dilatione
Scrutiniorum per eosdem Gnos Lubieskie mo
dernos Actores eidem Gnosi Rzeszotar
ski Dąbrowskim et Zglenicki ad
Judm Crone Plenę instituisse Postq
Concessa haecce Scrutinia insequenę
Cadentia eadem neneduxisse verum usque
ad Annum praesenę a Causa eadem
Supersedisse modo primum Causam
eandem Testante id Relatione Citationis
ex parte eorundem Gnosorum Lubieskich
cenę supraescriptis Gnos Rzeszotarski
Dąbrowskie et Zglenicki pro eisdem
Judicijs Crone Plenę editae ~~instituisse~~ ad
per Mnlem Regni Gnalem Providum
Josephum Kurowski de Berzewo Au
thenticum et Juratum Die 26ta Men
sis Junij Anno Currenę recognita
Resultasse Similiterq et Gnos Ada
mum Zglenicki cenę eosdem Gnosos
Lubieskie pro decernendis poenis rne
Circumscriptionis pro eisdem Judicijs
Actoratum suum formasse sub tractu
que eorundem Judiciorum Compromis
sum Jnd se inscripsisse eaeque Inscri

ptione

Inscriptione Compromissoriali Sententia
hac in Causa educi concessisse et eadem
modo quo supra educta esse. Quo circa
Judicium attentis praemissis circumstantijs
Licet Idem Gnosi Lubuscy poenas Crimi
nales super citatis et praecipue Gno Rze
szotarski extendendas concludunt Quia
vero haec Causa non in recenti Crimine
verum Intempestive per Actores promota
esse elicitur exindeque non tam Crimi
nali quam Civilis nunc esse dignosci
tur habitaque ratione quod Acceleratio
olim Gno Joanni Lubuski fatetur non tam
deliberato Animo quam magis ex primo
impetu et ex Condolentia suae Centis Ma
tris subsecutae esse liquet Idemque Gnus
Rzeszotarski post praemissam Acceleratio
nem fatur ac ante pacifice citam suam
duxisse Inquisitionibus eisque elicitur ad
haerendo etiam Inscriptioni Compromissoriali
qua poenae non Criminales verum personales
et Crumenales extendi sunt praecommissae
Ideo Judicium eodem Gnos Rzeszotarski
Dąbrowskie et Zglenicki non poenis Cri
minalibus verum pilibus et Crumenalibus
puniendas fore ~~Judicium~~ sententiat et Ideo

AGAD WARSZAWA

anno Dni 1786

ne similia Crimina adaugeantur verum
ut a talibus excessibus et si et in primo
Impetu Ceteri se abstineant decernit
Judicium quatenus et quidem Gnosus
Rzeszotarski pro Accelerazione Faldrum
Gnosa Dąbrowska pro Tumultus Causatio
ne Gnus autem Zglenicki circa tumultum
premissum existens pro non amotione ~~[illegible]~~
~~[illegible]~~ eiusq G Rzeszotarski ab eodem
excessu Turrim Castri Plucensis Superio
rem in et pro Feria secunda post Fri
Omnium Sanctorum Anno presenti pro
xime ventura ingrediantur eiusque
Lessionem Turricam et quidem Gnosus
Rzeszotarski Spatio Duodecim Septi
manarum Gsa de Dembowskie Dąbrowska
Trium Septimanarum Jam autem Gnosus
Zglenicki Spatio unius Septimanae sine
intermissione Continuent et expleant
nec non in eggressu de Turri eiusdem
G Rzeszotarski Idem Gnus Rzeszotarski
Marcas Ducentas Quadraginta G Dąbrowska
poenam Semplicem Gnus Zglenicki poenam
Duplicem Quatuordecem Marcarum Pol
Gnosi Ivanni et Damasco Łukeskim
olim G Ivannis Łukeski interempti
Filijs Act Coram Officio et Actis Crenę
Plucensi sub poena Baonis in Casu

Contraventionis

Contraventionis circa Maionem faciendam publicanda solvant et enumerant. Quo vero ad Actoratum Gnosi Adami Zglenicki cum Gnosis ~~Zgle~~ Lukeskie pro extendendis intuitu Circumscriptionis pienis institutum ex Rationibus supra scriptis in Scrutinijs elucidatis non posse eundem Gnosi Zglenicki super praefatis Gnosis Lukeskie poenas praetendere Judicium Arbitratur verum Jidem Gnosi Lukescy ab Actoratu eiusdem Gnosi Zglenicki liberi pronuntiantur Decreti praesentis vigore.

Paulus Sulkowski Burgr. et Susceptam Cenae Plocensis a Partibus Inscriptus et impetratus Superarbiter

Carolus Turowski Burgr. Cnae Plocen. ex Parte Gnosi Valeriani Rzeszotarski Adami Zglenicki Cum Marianne De Dembowskie Dzimbrowska Impetratus Arbiter

Valentinus Jozefowicz Burgrabius Castrensis Plocensis a Parte Gnosi Lukowskich locatus Arbiter

Offerendo Praesens Cenae Capitulo Plocensi ad Oblationem S. Francisci Wolski Dum Compromissoriale Infrascriptum in Bonis Inferius nominandis Inter Pl. et Infra explanandis Per Vell. Super arbitrium ex Arbitros Plat. manuque Eorum propria Subscriptum reproducere ad acticandum actisque Praesentis Ingrossandum Suscepit in Tenore Sequenti Ministrali Originale Eiusdem Dum Circa acta relicta est.

In Cnae Plocensi ~~Feria Secunda~~ ~~ad~~ ~~Fr~~ in Finis Quaerelas Causae Offerendi Jud. Cenae Capitulo Plocensi ex publica Audiamus Ad Vicissitudinem Cadentiam in diem hodiernam Ultime incidentem Fr. Jdu Omnium Sanctorum pro Sacrificio Die 6 Mensis 9bris Anno Dni 1786.

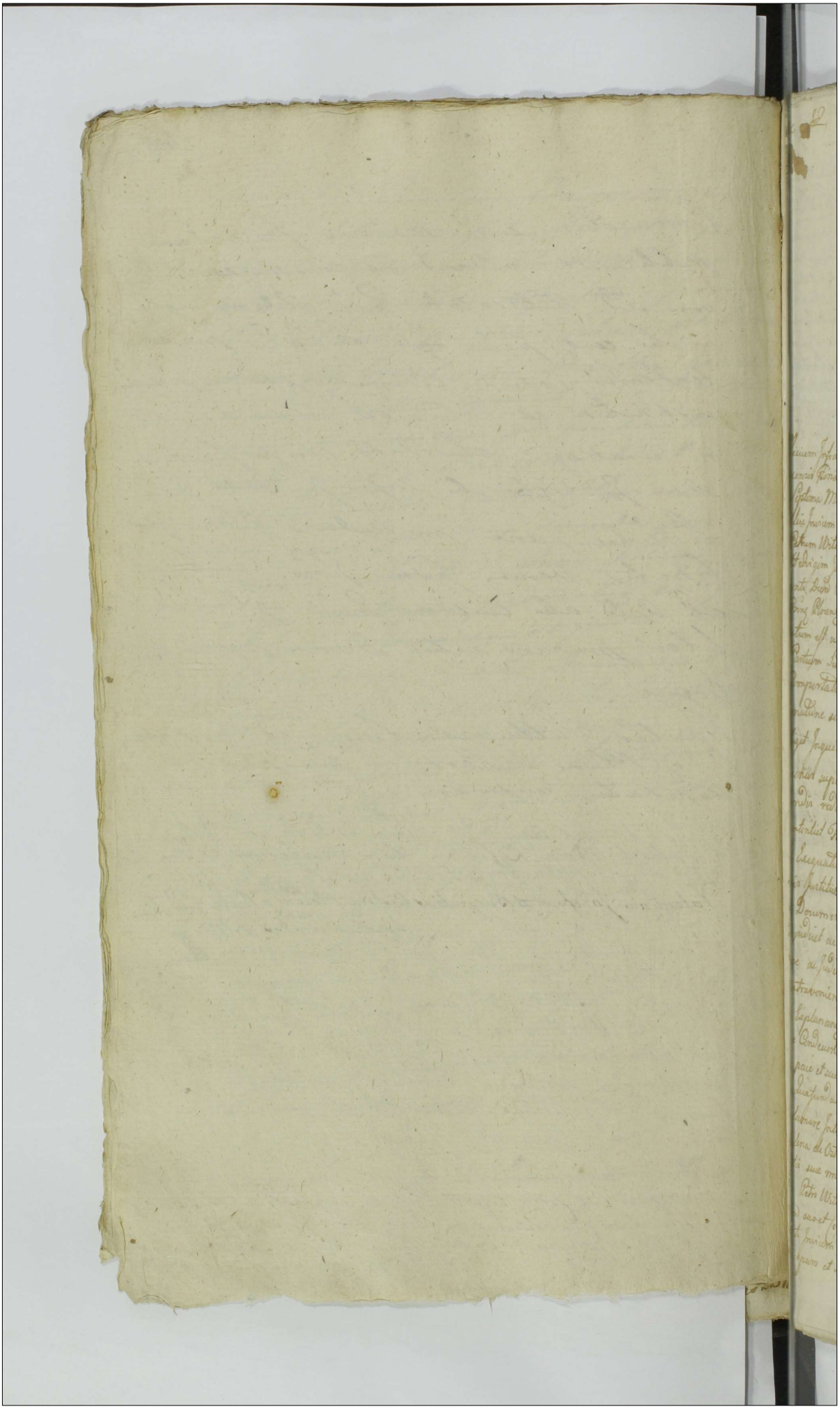

921.

Actum in Fundo Bonorum Prorade Magne ad que in Termino Condnis pribus per literas Jmortesencia Jo Determinatis Feria Quinta post Dm Sancte Rhn Jn Vinculis proxima Sulliet Die tertia Mensis Augusti Anno Dominj 1706 Presentz Prioris cum Nobilibus Militibus Micaynelli Simone Angelonardi Burgrabijs Princ Florentz Paulo Cachorelli Augustino Nadal Burli Matheia Dante et Simone Fidio Oldro rielle Vincentio Rogulelli aliisq Pluribus Nobilibus ad actum presentz Congregatis mecum Mlto Rno Jnato Patre Joachimo Perlak de Praesevo Magnae Autho et Jurato ad actum presentz auctumanz Aspum Sde Et cum auctumanz ejusq existente

Officium Jnfrascripti Burgi Princ Florentz Andee Jn fundamento Dem Judicij Curiz Plo cum sua secunda post Dm Purificationis B V Marie proxima Sulliet Die decima Septima Mensis Julij Anno presentz Inter Dos Josephum et Magdalenam de Ostrovich olim Jnicum Conjugem Debilem tum Annam Debilem Virginem Jmupte aetatis et Dos Petrum Urturli ac Theresiam Tunsha Conjugem Dnos nec non Dos Juvenem Stephanum Hedrigin Jurkovza Josephum Et Agnetam Conjugem prte abaltera previate Quo mediante Dem Condnis Judicij sui sive Officij sui et Mri Laurentij Primovich Burgi Princ Florentz ad Bona Jnactu Contenta est Determinatio Eidemq Dem sententiatum est et suum Judm sive Offm Burgi omnes absentes non Obstante multis Partium Sumptu presentz tum pertive subsequa Avisatione Condemnatione Condemnatum Comparitionem Dominum eorum si necessaria Videretur Demandet, ejusq pro matione sive ademptione Jurisdictionem Violentiis Injurijs Damnis Inquirat Jnvestigat Inquisitiones Jurium Expediat, Juxta proportunitatem negotij Exequi pretiat super quo Interim Jmoq Calculum si Jurta sui Debiti ex adempta Jurisdictionis videnz Deducat Diminutionem quarumpretensionum quarumpretendam sententiet Omnes pretigat, Regias Decretorum Armetat Decreta Antiqua Jnto Et Exequatur Partesq in Omnibus et Singulis pretensionibus pro Exigentia Legis Justitiae Omnium Partium tam Antiqui quam moderni etiam evidentem Dominum eorum Nihil Intactum et Irresolutum relinquendo Finaliter Decidat Dijudicet ac mediantur cujus vel quorum Decisioni Partes utraq Parere et exequi Juridicialiter Jdq sub pena Decem Illa Jn Omnes Condnis super prte Contravenientes Publicatis Sunt Astricte aliis Diro eidem premissa pressius Jn se Explanantz facta prius tam pertiva denuntiatione ad Bonos Jnactu Contentos Officium Condemnati et Judicis Condemnendo Jurisdictionem suam Officiosam promptam pacis et securitatis publica Circa alterius Jurisdictionis Servari Debita Vere Illis finita vit Quapropter acta Jurisdictione Partes ad Jnscriptionem Compensationem suorum Jurium Officium auctumanz Jntimavit Dies Jn Tmo auctumandis pribus et Juniis Dis Josepho et Magdalena de Ostrovich olim Juniis Conjugibus Debilis aetis et Citatis per eundem suos et Pentis suae mepti, Anna Debilis Virgine Jmupte aetis et Citatis per eundem Jnfrascripto Petro Urturli Marito Citato et aetis Theresia Tunsha ejus Conte Citatis per Maritum suo et Pentis suae mepti, Dis Juvebo Stephano Hedrigi Jurkovza Josephi et Agneta Juniorum Conjugibus aetis et Citatis per eundem Petrum Urturli Juniorum Dis Sabpsum et Nicolaum Silenty Nuncios et Joannem Medulich Infidelium Judeos Legis Citatis

Celatis per Eundem Ignatio Mariarmea de Mariualle ob Ignatii Michaelis Nadrudualle Celati
Comitis Viduae Matre Augustino Ignobo Ioanne Tudero et Michaele filijs Nadrudualle ca
tatis per eumq; P. Augustinum Nadrudualli suivet aliis ad citatis mre plis Lui Linus Bedrie
et Basthano Aurnerualle Sutre acta per eumq; P. Vrturlii Diem Coram Officio presens Cri
Comparentibus ab Itinere Partes citatq; extra fuere Deinq; Tam Antienoribus quam moderne
Executoni Officij sui Incumbere Inquisitis Injunctis ad citationis quas voluerint et quas pe
tierint Responsiones Idque primitus Quoniam In Satis factionem Contentue Officij sui Ignis
Debitis Relationem Citis ad citationis exped Sij eumq; Suis Nadrudualle Comparentib
Inserens pro ad emptione fine et Edicti repenit Cum de Satisfactione in mensis ci
riuento Tribus Diuersis mandat In Experimento Controversis Partium Inducto Examine
Quoniam Petrus Vrturlii In actorate Suo In Judicio Curiq Plurene subacte Deum moderne
Executoris respectu Attentatus Violentiae ac alios Circumstantias promotis In que Con
mationem super S. Debitis Obtinuerit Item pueris pro Incepsu In Judicio Tm Plurene
Et Registro publicum Decernens Inducto Officij sui se ea subscripsit Idem Officium presens
Ormes alteratus tamen Distinctum Negotium Intendere mandat In Introducta re
gotij Officium presens Exequendo Regulam Dein ad Possessionem Agrorum et prato
ac si per pitis citatis Inquisitionem cum Testis citatis Locorum Bone quoris se
et Sua privata Possessione Siquidem Officium presens ex eadem se informare pote
bolit querens in majorem probationem rei Veritatis nec Punam nec Inquisitionis
In Omnibus et Singulis Circumstantijs ad Contenta Omnium et Testatione
Partium Educens Concretio in instanti Et audito Alio Judicio assignatio
nentiamq; Juris Actorum super Incompletorum Testium prestiterunt Juris Ju
Petri Debiti quem P. Vrturlii caps et alios mibus per quos prestita Juris
temq; Juris, Conuenerunt citati ab Inicem Communicent Testes Nominent et Exa
Subierunt Officium sua ad Auscultandum peragent Interrogationes Testium presentat
ab Inicem Communicarunt Testes Nominarunt et eosq; subsignarunt Officium
ad Auscultandum peragendum Testes Induxerunt Inquisitis nec, quos pari mo
Testium Educerunt, ad quos Inquisitionem Illationem Officium presens accepit Ex
Latis et Matura deliberatione per omnia et Singula Puncta Intenuata Et Examinata
do quia Ex eadem Inquisitionibus Remino de eluciatur P. Petrum Vrturlii cum o
Adamo Debiti ante respectu Adumptionis Arua Luantur Solutionem hiemalium a
Arcum P. Vrturlii Existens moderni P. Debiti Parentis cumq; Arcum Quentionem
per Antecessores P. Vrturlii Junicatos Dimittendum pretendente vicios secum Ex
alimoniamq; se se Licisse Concupisse per P. Vrturlii quidem ob. P. Adamum Debiti
culo seu Arcum ejus foro Obducto Concupsum et Contubernale ejus Eumq; P. Vrturlii
stante Possessione Actum Bonor Boris P. Vrturlii Debiti Eumq; P. Debiti Causa Pa
tatis sue ut post auctoratonis Separationis Caluer Adstitorum Annonatis in
ejusq; P. Vrturlii simulatum subsistit Cohabitum Demisper Insper suos Motum et
Casum Adventum Spirando Eumq; In solutio subacte sui ouette audendo et adven
Jam tempore Vespertino Expectum quam primum Casum Intrauerit Lucidam
sugestione Inducens Calumniatoria verba Annonis Bonam Famam Denegrans
que Inuergnis Inepsque Dishonestaque Licisse Concupisse Contusisse verbum
Vulgo Nupto Dishonestaque Eoq tempore Se ea abinicem uti se et Eumq; P. Debiti
Subsistum P. Vrturlii Possessione dominum ex tutisse asserit Eumq; P. Debiti per
sis ad Parochum proprium ex sola non nisi Malitia nullatus de gestis ejus de
esse per q ad Inhonore sui Damnum Casum esse Inpert Alio tempore Inducto
Debiti Bores ex parentis suis proprijs Casa prata seu in litore pratorum per
P. Vrturlii ex altera Villa Rhendi Pastos ad Tostum pellere per P. Vrturlii

cum Lõ Nicolao Subclito suo Cum baculis Vsam Obsedisse et Eosdem Boves adterectare
abegere non permisisse Quin potius in Sij hostilem impulisse Vnicum ex ijdem oppo
nentes P Deblii Lichisse tunc P Deblii ad Caput P Witurlii baculum Dirigere volusse
Eum quoque Witurlii defuncti baculo suo Cum Deblii percussisse atque percus
sisse P Deblii Rapuisse Dein alio tempore Attendentem P Witurlii sepem ex multo
per P Deblii Extinj tunc quam Cura seruatam suam Extinj Debiti et in Ante Ex
tinctis et hoc tempore per Inimicum Amicum Extinj Oblatorum impotenter pro
pria sua Authoritate et Actus subclitis suis Extruere demandasse cura quam
Sepius non reuersibile Sepis cum P Deblii Verbis indecens imbocasse Publicasse
Diffamasse tunc temporis ac Suis Deblii Conclusum [illegible] actasse
Lõs Nicolaum et Iacobum Blazzeak Mandatarium P Deblii pertinaciter Diffamasse
uno tempore Cum dicto Iacobum Blazzeak Familiare Suis Deblii Cum Famen
Sibus ex parte P Deblii Ostibus Insto Expellens et Canibus Comitans baculorum
Comminasse, Quin Agricolas Vicinos P Deblii Exhortasse ejus Boves Expellere Conatos
Eosdem Iracunda tunc temporis P Deblii Lucifer Cum Iurmen Minorennem Duode
cim Annos habens Quin Catharinam P Deblii subclitam nulla ex re non ad sui
sentias Ipsa lapidibus Conuulnerasse Quantum ejus Pannis permissum Conuulne
rasse non pauciores Pecora Suis Deblii Una die pascere Vsisse P Witurlii
Dictum Inimicum satis facientem per eius subclitos benevole in se Casum pta
mittere elaborasse imo a Foye pecuniam eundem Subclitum suum Dominum
appulisse Omnes Subclitos Dei Witurlii Homines tam Infamatoria Asseritij
quam Iniritate Contractuum habitus avocasse et ejus Commanipulum ita
parasse talis methodo In genere Malum Economicum P Deblii modo prius
Suis Witurlii Subclitis suis ad nocendum Clam secum et prout ceteris
spontaneum Omnem Quantam prebuisse et Ex his motivis Lõs Iacobum Bla
zzeak et Nicolaum Silueta P Deblii Lucifer diffamasse diuque tunc satisse
Verbis honorem Nobilitatem Denigrasse Asseruisse. Solum Enim Deblii cujus Cura
turtis ac Campos in Vicis opportunis Extruere quotannis neglexisse frumenta
rium ceteris temporis ad Exemplar Vicinorum Commemorasse eadem Similiter Obti
nere curasse Inventuria Vrinet et Fumentis modo quo supra Commemoratis
et [illegible] Collectore neglexisse Damna plurima in Frumenta et prata
Inventionis sujs alsq Custode Vagabundi deliberate Impulsis Intulisse Inuendione In
seruanda Vrinetate rem Economicum gessisse prohibitis itaque et alijs improbitatibus
Inquisitionibus deductis non posse Extinj Cum P Witurlii quem P Deblii Euidens
penes Judicem et Numerosis Testimonijs Deuenisse statuit Quatenus Jus Suis
Witurlii et Deblii pro paratis supra expressis Inconuenientijs et Dictum etiam
P Witurlii pro Inuentionibus Subclitis suis prebita Sententia Cum in Castro Plenus
Superiorem Inhet pro Pena secunda pars Fm 00 Sanctionem in Arca presentis
ta Ingrediantur Eandem Sepionem Turnicam et quinq P Witurlii Spectatissima
tes Agri menuerunt Cum Autem P Deblii Spatio Duar Septimanarum suis In
terminis ne Sustineant Et Explanit pro non In Egressu de Turri Suis Witurlii
Jus P Witurlii P Deblii etiam Includendi Vultibus Obsidionis [illegible] speciali
ter ob P Adamo Deblii Instituta [illegible] Cum Custodia
P Deblii similiter [illegible] Cum Custodia Quorum Quinq pluscum Quatuor cum
Marcas Pol pro quo Jmo Exitus Situm Suis Witurlii Lõs Nicolaum Silue
ta et Jacobum Blazzeak suos Subclitos pro summam dispo penis statuat
quos statutos et quinq Cum Jacobum Blazzeak triginta Cum Autem Lõs
P Jam Annum P Deblii Virginem Impetu Vestis [illegible] honori nocivis Cum vanis
personis jocipellatis Calumniasse

619

Lem Nuntium Salutat, Viginte funibus Ante Cancellariam Curiæ Florent. per M[agistrum]
quemlis Castigand Sententias latum sunt partes mentispe Omnia ad sub pœ
Omnis Intuitu alicujus Contraventionis Creditoribus Jn Judicium Condemnand
Coram actis Curiæ Florent. Juliani, Publicand, Nihilominus Jn Subsidium Con
Annalium Primæ Tertiæ Secundæ postmodum et Festi Sancti Martini P
tipsis Vinarendi Publicat Dei Undecimo Mensis Novembris 1781 Ann
Altinius Tertia secunda pars Fratrum Scapulani Beatissimæ Virginis Mariæ
presens Judicium cum ad eludendo permitte utrarg Jn Judicijs Curiæ Florent. Testi
Tertia secunda pars Fratrum Conventionis Sancti Pauli 1782 Anno Jn Judicijs Cur
Florent. Jn Supra Dicto non solutionis pœnæ Simplicium Quatuor cum Manar
Florent. Jn Supra Dicto non solutionis pœnæ Simplicium Quatuor cum Manar
Colonicat Ex Reputo Pœnalium Omnium ex Instantia D. Vitturbi super
Debiti Obtenti Jex Fruis Debiti Fruis Vituibi Pœnam Duplicem et Septu
Manar Colonicat nec non Pensionum pœnam Simplicem Quatuor cum
Manar Post Reputo Cujus Non Solutionis supra Dicto notato Condnis ex
Reputo Pœnalium est Obtenta Dicta Fratrum Florent. Judicium Tunquam
Fruis. Petrus Vituibi Jn Subsidium Condemnationis ex parte ad Adam Debiti
moderni Comparens Fruis Josephi Debiti Pannitis Jn Judicio Curiæ Florent. Tertia
cunda pars Dni Latum Quadrum Jn Anno 1760 Super Eadem Fruis Vituibi
ejusq Matre ac alijs Dne actualiter Volentes ac Cedentes Quantocitius et p
Jn Causa Nunc Resoluta ac Resolvendi Obtenta pœnam Simplicem Quatuor
Manar in et pro Fruis et sub rigore quo supra Abinitium ubi Solvant
Ex Manis Dicti Debiti ubi Detinendo Petro P. Debiti pro suo nullis ex Dam
Interfuit Lis Litis propria ut Inquisitus Explanat Jex Moderamine Officij
Dubium Orto Florent. Pœnicat. pro tuo pro eodem et subripere quo supra
Adamus P. Vituibi Dni Solvat Quo spectat Pœnam Sagittalis mensis Sanis
Instantia Ex Stephani Annonsali pro minus ac si per P. Debiti nullatenus
Cum beneficium petitum Quoniam Inquisitus Quam Non esse pro minus P. Deb
Explanat et Reguis Contrarent, nunc deducit Petrus Debiti si nonne citatus
Idem pœnam Instat et Exstinctis ad Evasionem Quatuor cum Instat Debi
et Judicati Negotio adimpleti eidem ad invento Jn Eam Restituere Quia pœnam
Sagittalis Ann. Annonsali pro minus non deneiteuit nec ej Dominus Quatuor
Debiti et Quinto Ex Actis Depositione ipsi pro mensis adjudicante pœnam Debiti
minus Rotulus supra dicti per Quem Officium ipse dominus Quatuor quo Actus
Compro. Evasionis Curiæ P. Debiti hoc pro pro Liberum fieri ad pro pœnam
Quod enim refert per P. Debiti pœnam Dimisubium Areæ Quatuor Subiectum
Lium Prædi Areæ P. Vituibi Existing Antiquibus pro Depositione P. Vituibi Exist
Quoniam tam ex re Oculis Subiecta nullo modo ad quem pertinere Debent pœ
tendentes Carpentum non demonstratur quia si Areæ pœnam Quatuor cum Ex
pro subderent Justa ad Aream P. Debiti Spectant, sicut Sarsinæ pœnam Dimidium
suam subent, Areæ et horti Evidenter ad Aream P. Vituibi pertinent Nunc
Mota hæc Quatuor Subiecta pœnam cum aliis Subiectis P. Vituibi pœnam pro quæ
natis ex abeque Obsignati Subiectis Aream P. Debiti Distingvens Lapsi libet
Ac Subiectis Vetustis nunc Obsignata extat Inquisitio tamen non plures ad qu
pertinent demonstrat, non nisi pro Antiquus Depositione Fruis Vituibi ex Spe
Debent Deve præstare Offm et antiquum Fruis Debiti Ducentum pro subiectis spe
Debiti pro Canis Deveratis

Dictat

Dictat Qua propter Offm presens sopiendo inter ptes Quartionem si valt ocupare esse Pulus Pus Debili super premissis coram Pulio Comprobet turqueum dictor Dque in mitanti, et adcitur Alis Debis ad pmuntiand Justi Rotbard Tandem dispersa eog P. Debili hinc fuerun P. Wituli Citati Comprobet Jg P. Wituli in dam Rothum Qua Stis quatuor Pulis de quibus res est ad sortem ejus spectant sunt quos hinc Trahenti se adjuram entem ejus P. Wituli P. Debili fuerun Condescent Idm Offm presens apmissa Dimissione coram Pulio P. Wituli Liberum fecit et eidem pro dat Extant in possessione ejus ei Cedere debere Deductus Quarterum attinet Arcum cum hortis P. Debili prout Area quam Area P. Wituli In qua Locis Nicolaus Commanet Dispecta ad Orientem Extat ausi per eumq Locum Nubluum in pte Septen et edificium ap propriat esse Dignoscent tam ex relatis subtus quam Inquisitis nibis Competentur Eumq Locum Nicolaum Septem cum Annexis P. Debili in loco Antiquo Septionis non tamen in meta Extrica particulam fundi adjacentis et Stratam per Villam tendeng. ubi edificia extant similiter Nubilum minoris nuo recipiat particulam fundi ejusdem. Quo circa Offm presens metum eumq Pullis terme Inspic Rutilinio ad normam aliorum hortor et Arar tinendam Judi cat, Eamq Metam perpetuis temporibus Duraturam Censet, Nubluare vero Alienationis Dat in mitutum pte occupans Quarter fundamentum in spatio ac Superficie Loca Cujusdam P. Debili urbis Demolienti Censet, idq sub pena Primis In primis et pmarmis Judi cij pcat contraventionem Publicand et Amovatur Primis In relegionem vero Subsequentis Justa Obligationem Pullis per Eum Offm Statut eorum pte fundos et agros ac prata Possidentes, Petro Offm presens Indicat ut Jmmos Debili Sepes Circumdentes et pmisque Area Curiolum Suis de Aliis locis ad Eum pertinentibus in tempore solito Detineat Sub penis Rigoris pro quibuq Judm Extendendis Reliquas vero Partium pretensiones pretensionibus Damnat Damnis Compensanda Declarat eorum pmissis perpetuum Imponit Silentium Quoniam vero Relicti Citati nunquam ad hanc Instantiam in quo plam non ad argumentum ope Rei Judicatum aquarum Impetitione libens tacet et pmuntiat Cum Duris Vivo Nadmetuslai Jo Gnz Cen Desertionis adcitus secundam Diem Agendi non prosecutus Et eidem pro Siluit Jubet amo per P. Wituli Extinctum.

Mathias Starczewski Burgrabius Cracz Pallis Plocens Cuiusq Condis &c.

Offm pens Cracz Capitl Plocens ad Oblationem P. Jacepti Bilkus Decretum Cendile in prasentiarum in Bonis infrnis nominandis inter ptes infra nominandas per offm Bgle Cracz Plocens platum manuq Ejusd Officij pmia subscriptum Re producens ad Actiandum Actisq pens ingrossandum sub apid in tenore sequens / Inserat / Originale Ejusd Deni circa Acta pcens est Relicti

Jn Cr. Plocens in Armis querelat fassus officij Judicijs Cracz Capitl Plocens ex publica acclamatione justa ibidem fabricatum

621

In diem hodiernam Ltme incidens f. 2. post fin. OO. Sa-
ctor proxima scilicet die 6. Mensis 9bris AD 1786

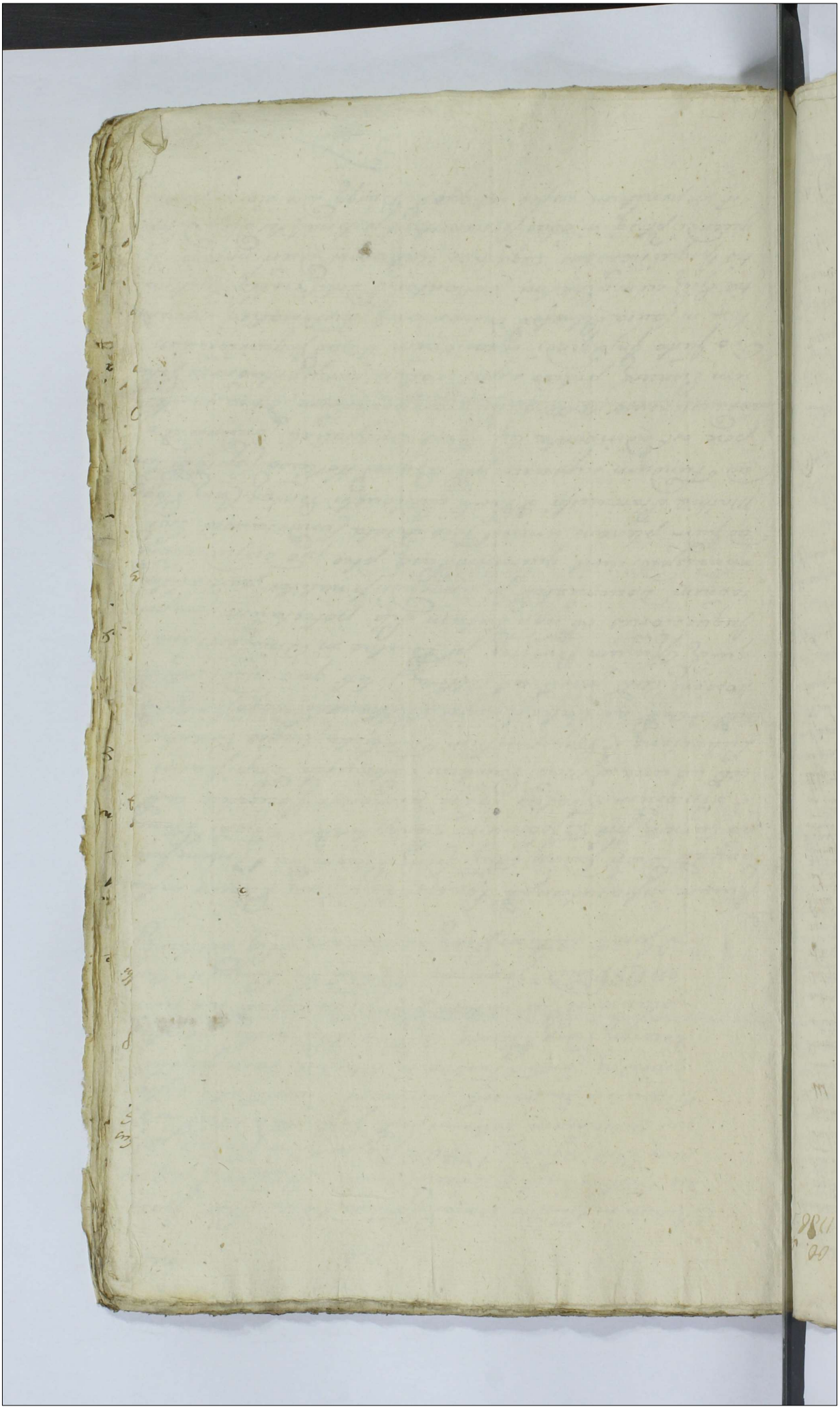

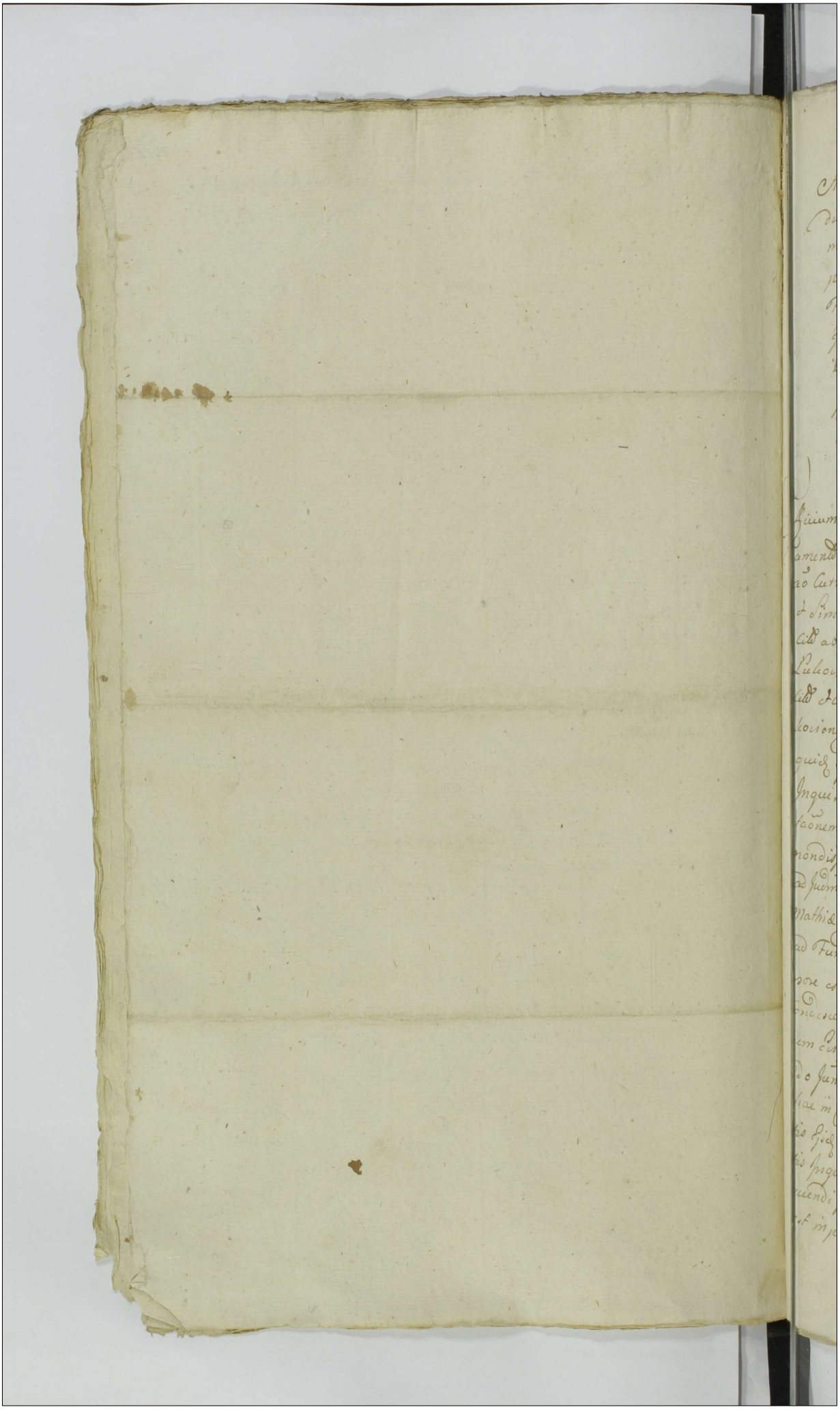

622

Actum in Fundo Bonor. Kotlewo Feria Sexta Ipso die Festi Sancti Michaelis Archli Scilicet die 29 mensis 7bris Ao Dni 1786to Idq in Trno Condnis ptibus per Avisaonem determinato In presentia Mcor ac SS. Francisci Sawarecki Camerarij Granitialis Visso grodiens Caroli Turowski Mathiae Goszczynski Burgr Czens Plocens Antonij Rudowski ac alior plurimor ad Actum presens Congregato nec non MRS Providi Joannis Stofiali de Lempino Authi et Jurati Actum presens acclamans et Ejus adstans

Officium infrasubscripto Burgrabiali Czens Plocens in fundamento Decri Judicij Officij Czens Plocens die 17 mensis Julij Ao Currens Inter SS Joannem Susceptantem Trem Plocens et Simonem Fratres inter se Germanos Kociezkie Actor et Actor ab una et Mcos Paulum Sulkowski Dapiferum Lukoviens et Bogumilam Trubicka Conges Parentes Actor et Actor ac Valentinum Sulkowski Dapiferiae Lukoviens Actor parte ab altera plati quo mediante Siquidem Officium Burgrae pt Eductas in Trno Condnis Inquisiones ob non datam Sibi potestatem Comportaonem Documentor Injungendi finaliter partes litigans non disjudicavit quinimo easdem ptes pro disjudicaone ad Judm plenum remisit Ideo iterata Condescensio Gsor Mathiae Starczewski et Pauli Sulkowski Burgr Czens Plocens ad Fundum suprascripto Bonor Kotlewo Captato tempore est adinventa cuj Officio Burgrabiali Conducendo Condescensuro Ante omnia Comportaonem Documentor rem Evincens praevio super realem Comportaonem Pstando Justo Injungendi reposionem binar Inquisionum hac in Causa Eductar demandans Consideratisq Documentis Ejusdem cum Situ loci Confrontatis deliberateq tractinatis Inquisionibus Regulam Anterioris Decri in toto Exequendi ptesq in obus Circumstantijs finaliter disjudicandi est injunctum cujus vel quor Burgr Decisioni partes

ut pareant

ut parerent et Judicatum patiantur sub pœna baonis illo in
Trno Condnis super parte Contraveniens publicanda sunt
obstricta alias Decro eodem fusius in se edisserens ad Fun-
dum suprascriptorum Bnorum in Actu Contentorum Condescendit
Ibidemque Jurisdictionem suam Officiam Justitia prius pace
et Securitate publica Actibus Juridicis Congrua fun-
davit qua fundata partes ad sui Comparendum Comparatio-
nemque Inscribendum Predicto Mli in Actu Contentorum acclama-
mare demandavit Quibus acclamatis et quidem G.G.
Joanne Susceptante Tmi Plocensis et Simone Fratribus
inter se Germanis Kociechie Actorum et Citatorum per Eundem Gsum
Joannem Kociecki suo et Fratris sui nne pltes Mcis
Paulo Sutkowski Dapifero Lucoviensis et Bogumila
Tlubicka Invicem Conjugibus Citatorum et Actorum per Eundem M.
Sutkowski Maritum suo et Contis suae nne pltes M.
Valentino Sutkowski Dapiferiae Lucoviensis Actorum pltes
comparendum et recum Judlter Controversiam quarum partium
Controversijs in Judm suum inductis exauditis Offm
Condrle in virtute Decri Executivi mente Remissionis
ab Officio suo Condrli hic in Fundo Presens Bnorum die
22da mensis Maij ao Presens ob non datam Sibi Compor-
tandi Documentorum Potestatem ad Judm Officij plenum
subsecutae Actisque Crens Plocensis die 26 mensis Junij eodem
ao oblatae ad per Idem autem Judm plenum Iteratam
Condnem Injungens Exequendo Ejusdem Regulam partes
utrasque ad Comportaonem Documentorum Causam Presens
Evincens stringit idque in Instanti et quoniam partes
Documenta sua per Summaria Consera et per suum
Officium subscripta Comportarent superque valeri eorum
Comportaonem Juramenta et quidem G. Joannes Kociecki
suo et Fratris sui jam vero M. Paulus Sutkowski
suo et aliorum in Processum recum intrans nnibus
Pstiterunt Proinde Officium attentis Permissis Jurame-
tis satisfecisse hasce partes utrasque Sententiae Officij

sui

suj admoverit et Inquisiones hac in Causa tam in Judicio
Officij pleno quam in Anteriori Condnis Trno Eductas in binis
Rotulis obrigillatas Ejusq ptibus reponere Mandat idq instan
tanee si quidq et hasce Inquisiones partes utraeq in binis
Rotulis obrigillatas reposuerint Proinde et hoc in puncto
Sententiae Officij suj ptibus declarata negotium Ejusq par
tibus Introducere Jubet post Introductum Negotium ulte
rius Regulam dari ex quo Prens peragitur Actus Exequen
do ad Confrontaonem Documentorum per partes reposi
torum cum Situ loci in quo per SS. Kocięckie MM Sutho
uskim est obieta violentia se Contulit qua Confron
taone peracta Inquisionibusq per ptes Eductis et per
suum Offm resaratis diligenterq trutinatis si quidq
ex Ejusq sufficienter Constat M Paulum Sutkowski Da
prifenem Lucoviensem tam Br Lempino quam Sertium
Kotlewo Haereditis Possessioni institisse prata seu Pascua
circa Torrentem Fluvij dicti Karszenica versus
Fundos Bonorum Kotlewo Existens Semper tam per
Anteactum quam M Sutkowski Modernum Haeredes
ad Bona Lempino Usurpasse Inventaria aliquando
in Ejusq pascuis per Possessores Bonorum Kotlewo pa
visse tamen per Haeredes Bonorum Lempino denegasse
in loco transversali sub Bonis Lempino versus haec
pascua nunc p vervactum relictum Fundum, cum Con
sensu ob S. Thomae Kocięcki Actum Parentis per alias
Personas Aratum extitisse in Ao pxe Praeterito Ssum Jo
annem Kocięcki versus hocce vervactum circa Fluvi
um Karszenica haecce pascua seu pratum hastis
alias Zatykami obrignasse Mci vero Sutkowski hastas
Terrae infixas aliti transportasse M Sutkowski hasce
hastas per S Kocięcki locatas Subditis suis Eicere man
dasse et de facto Ejectas esse in Altero vero loco versus
Mansum Quatuor Sulcos aestivales in se Continentem
SS Kocięckich Proprium Pratum Inventarijs Lempi
nensq aliquando depastum extitisse tamen per M

Sutkowski

Sutkowski alibi simile pratum suum propter Pesq
GG. Kociecki recompensando Damnum reliquisse M. Sutko
uska aliquando ex pascuis Kotlewiensis Inventaria Posesso-
ribus Bor. Kotlewo ad Forestam abagere disposuisse
tamen tam ex pascuis quam ex Damnis abacta M. Sutko-
uski ad primam requisitionem dimisisse Gsosq Kociecki
Episc. MM. Sutkowskim respectu violentiar. jam vero M. Sutko
uski Gsis Kociecki circa reseraonem Inquisitionum pro
Indebita vexa Causam ad Judm Crenz Plocenz instituisse
Ibidq. pt Eductas inquisitiones ob perplexitatem
Testium Condnem Officij Burgrz ad Bona in Actu Con-
tenta assignasse et sub alternas Inquisitiones Educere in
Trno Pscnz Condnis disposuisse Easdq in Anteriori
Condnis Trno Eductas esse obq Impossibilem Causae
absq Comportatis Documentis Dispedicaonem ob non
datam Sibi Eorq Comportandi potestatem Causam
Eandq nersus per suum Officium ad Judm plenum
remissam esse Iteratamq Condnem cum data Compor-
tandi Documentor. potestate designatam ab Eorq
Judicio pleno extitisse quo circa licet etiam et in
suplementum suprascrar. Inquisitionum GG. Kociecki
repositis per Summarium Documentis et Signantis
Invadiaonibus binis prima in Cro Plocenz Fra Sexta
in Vigilia Festi Nattis S. Joannis Baptae ao 1690
per N. Bartholomaeum Kotlewski olim Francisci Filii
in rem N. Mathiae Chyczewski olim Adami Filij
~~[illegible]~~ Agror. in Bonis Kotlewo Sitis in Summa Tri-
ginta Florenz Polon. altera Ibidq 1693 ao Fra Quin-
ta pt Dm. Jubilate per Eundq N. Bartholomaeum Kot-
lewski in rem Episcq G. Chyczewski super tranversum
agri Sulcor. Sexdecim per unum Stadium in Campo
sub Pompino inr. Metas N. Alberti Chyczewski ex ut
parte incipiens od Uwrocia et protendens ad Torrentem

et pratis

et pratis duobus Ejusdem transversis adjacentibus absque Inseminatione in Summa itidem Triginta Florenorum Polonicalium recognitis Protendentiam Fundorum Kotlewiensium ad Torrentem probatis cum vero MM Sutkowscy Documentis suis Similiter per Summarium Conscriptis et comprobatis repositis nempe Manifestationibus tunc prima ex parte G. Lucae Malewski nunc et ex Commisso G. Valentini Malewski Bonorum Lempino cum attinentijs Haeredis cum Haeredes et Possessores Bonorum Chyczewa Kietbowa et Kwasiębonyna denique MM Albertum Ciecierski et cujusvis nominis Karwowski ad Sortes Bonorum Kotlewa olim Generosorum Stanislaj Oyrzynski Francisci Kowalewski et Stanislaj Bromirski haereditatis quovis modo sese interessantes ac aliis respectu Sortium Earundem ab annis aliquot nescitur quali Jure Occupationis Usus fructus et Proventus de Ejusdem perceptionis Decimae Ecclesiae Gralewiensis ex Praefatis Sortibus provenientes non perso lutionis ac in alijs Circumstantijs in Curia Plocensi sub Celebratione Judiciorum Sabbato post Festum S. Luciae Virginis et Martyris Anno 1742do altera Ibidem Feria Tertia Ipso die Festi S. Petri in Vinculis Anno 1747mo ex parte Episcopi M. Pauli Sutkowski idque a prima notitia quarundam per Haeredes et Possessores Bonorum Kwasiębonyna Major Kietbowa et Chyczewa quaesitis super Sortes in Bonis Kotlewo Sitis antiquitus ad Bona Lempino pertinentes Juri Haereditatis olim M. Stanislaj Bromirski Subjectis Resignationum providendo Juris sui recenter a Generosis Malewskie super Earundem Bona Lempino et Praefatas Sortes acquisiti integritati de nullitate et invaliditate Earundem Transactionum omnium Cum Praejudicio

Antecessor

Antecessor

~~Actor~~ maanę Subsecutę Tertia in Snensko in Terminis Communibus Tribus Plocenę Fra Secunda pt Fm S. Lucae Evangelistae ao quo supra et ex pte Episcę Cuius supra cenę NN. Martinum et Stanislaum Kwasię borskie albertum Goszczynski ac alios respectu per ipsos pratorum Certorum sub Bonis Lempino Consistenę antiquitus ad Eadem Bona pertinenę per Gsos Malewskie maanę Jurisdatores semper ipsos denegatę ad Bona Kotlewo velle appropriaonis Feni ex Episcę pratis nocte Inscriptionę Proanę acceptionis ac in alijs Circumstantijs factum Relaone Extraditae Citaonis pro Judicijs Tribus Zawskrzenę ex pte M. Sutkowski cenę Heredes et Possessores Bonorum Kwasię borzyna Major Suyki Chyczewa Kiełbowa ac Sertium in Kotlewo respectu reproductionis Jurium ad Sertes Bonorum Kotlewo antiquitus ad Bona Lempino pertinenę Cassaonis Donaonum sine recognione G. Stanislaj Bromirski primitivi Bonorum Lempina et Sertium Kotlewa Heredis Subsecutę indicaonis Eadem Sertium cum dando Calculo per MRG Providum Antonium Stofiak de Lempino Authum et Juratum Coram Actorenę Plocenę Fra Quarta pt Fm Exaltaonis S. Crucis anno 1749 rnita nec non Decro in Snensko in Trnis Communibus Tribus Fra 2da post Festum S. Lucae Evangelistae ao et inter ptes quo supra praecondnem ad Fundum Bonorum Lempino Major respectu supracontentorum determinanę de in Condtli Decro in Fundo Eorum Bonorum Lempino Major Fra 3tia in Crno Festi S. Mathei Apostoli et Evangelistae

ao 1750

ao 1750 Jnr Pasce ptes subsecutt Actis Cuiae Plocensis Feria
3tia pt Fm S. Francisci Confessoris Eod ao Oblatuatt
ob Intervenientia M Nicolaj Szydłowski Judicis Trnis
Zawskiensis fata per Gsos Josephum Kruszewski Nota-
rium et Antonium Malewski Camerarium Trnis
Zawskiensis Causam Pansis cum Dto Effectu ad Judm
Trre Zawskiensis remittens tum Decro in Raciąż Fra
4ta pt Festa Solemnia Sacri Pentecosten ao 1759no
Jnr se ab una et Posse quo Supra Haeredes ptis ab ale-
tera respectu supra expressar Circumstantiar
prolatt Condnem in Ordine Executionis Anterior Decror
ad Fundum Bs Kotlewo assignanti ac Visione Coram
Actis Cuiae Plocensis Fra 3tia in Vigilia Festi Nattis
S. Joannis Baptae ao 1761mo ex requisitione Offra
suj super lapides ex Campis Bs Kotlewo per Nlem
Karwowski in prata Bs Lempino Imposites per
MRG Providum Laurentium Szczepankowicz de
Lempino Authum et Juratum rnita tum maaonibus
binis prima in Raciąż in Trnis Communibus
Trnibus die 25ta Mensis Maij ex pti Comparione
M Gregorij Sutkowski Dapiferiae Lucoriensis nne
MM Pauli Sutkowski et Bogumilae de Stubickie
Contis Parentum ac Valentini et Petri Filior
Fratrum suor Sutkowskich tum Subditor de Bo-
nis Lempino nne cons Posse Gsos Joannem Su-
sceptanae Trnm Plocensis et Simonem Fratres inter
Germanos Kociąckie Dnos tum Lbsos Joannem
Laurentium Jacobum Martianum ac alios Bonor
Kietbowo Subditos atq GG Adamum Krasniewski

Paulum

Paulum et Carminum Machcinskie Chyczewskie Cywin
skie ac alios quovismodo vocitatos Bonorum Kotle
wo Heredes et Possessores respectu agrorum et pratorum
ab antiquo ad Bona Lempino pertinenti in Bonis
Kotlewo extanti nescitur quo Jure Possessionis Dei
mae Manipularis Ecclesiae Gralerienti juxta
quantitatem Fundorum non Extradionis ac in
alijs Circumstantijs altera in Cro Plocensi die
27ma mensis Junij per M. Faustinum Chamski
Tribunicae Raciązienti nomine et consensu prout supra
intuitu non nullorum Fundorum in Corpore Bonorum
Kotlewa manentium ad Mcos Sutkowskie juxta ex
nantiam Transactionum pertinentium nulliter
Possessionis Proventus indebite participationis
aliorum vero Fundorum per Imposionem aliarum Eis Im
propriarum Nomenclaturarum adictis Bonis Lempi
no et Kotlewo avellere Curationis hastarum in Pa
secijs in Actuali et Immediata Possessione Extan
per Posses Gsos Kocięckie cum Subditis Impositionis
ac aliarum Circumstantiarum Ibidem Expressarum utrisque
ao Elapso 1785to factis et interpositis nec non
Relatione Editae Citationis pro Judicio Tribunalis Plocensis
in Płonsko celebrandi consensu Heredes et Possessores
Bonorum Kwasiębonyna et Kotlewa intuitu Circum
stantiarum Proactionibus ac Anteriori Processu Expres
sarum Coram Actis Tribunalis Plocensis in Raciąż die

27ma

die 27ma Mensis Maij Ao quo supra per M.R.S. Providum
Joannem Stofiak de Lempino Authum et Juratum
rnita ad extremum binis Decris primo in Plon
sko die 19 mensis 8bris Ao itidem elapso Impenetrae
Communicaonis Documentorum altero in Raciąż
die Prima mensis Februarij Ao currentis Praesentis Ante
riori Decro Communicaoni Documentorum satisfacti
onis utrisque Tmr ptes suprascriptas et in Causa supra
exarato. Praelatis penultimum Condemnaone in
Plonsko die 16 mensis Junij Ao Itidem labens ex
instantia sui super S.S. Thoma Agnethae et Bogu
mila Virgine Innupta Chyczewskie Paulo et Mari
anna S. Ludovici Dobrski Sophia S. Antonij Sutko
wski Conctibus Kwasiborskie ac earum Maritis in
lucro Comportaonis Documentorum Sortes Bonorum
Kotlewo demonstrans decernens Condnis in Ordine
dimissionis earum Sortium bonificaonis Proven
tuum perceptorum decernens poenarum pro attentatis
violentijs ac Contraventione Decris Circa Subsecutum
cum alijs Comparens suspensionem obtenta et
publicata non solum Sortes Possessorum Bonorum
Kotlewo in Ibidem Sittas quaestionat verum et
Pascua Sub Bonis Lempino circa Fluvium Kar
czenica in quibus per S.S. Kociąckie MM Sutko
wskim per Ejectionem hastarum obiecta est violen
tia Idem M Paulus Sutkowski ad Bona Lempino
pertinere debere obicit discrepante S. Mathia Star
czewski Burgrabio Czens Plocens in Collegio sui Offi
cij existens nempe Sessionem Turricam Castri Plo
cens Superiorem Spatio unius Systimanae ac poe
nam Quadruplicem Quatuordecem Marcarum Pol. M
Paulum Sutkowski Dapiferum Lukowiensem pro

attentatis

attentatis Violentijs pmeritur Sentiente Officium
suum Burgrabiale Infrasubscripto aliter Sentiendo
ne per resolutionem Causae facti in Cognitionem Fundi
aliquo modo se Immiscere videatur attento etiam
Processu supra de actu Specificato in Anno 1749no
respectu Cognitionis Transactionum super Sortes
in Bonis Kotlewo Sito inter Possessores eorum Bonorum
Kotlewo Subsecuto ac eorum Pascuorum Inchoato
et necdum in Judicio Tni Plocensi determinato
nullum pjudicium Cuipiam ptium inferre volendo
Causae hujusce facti in Trno Gsensi Condnis vertens
ad Decisionem Causae in Judicio Tni Agitata
sua resolutione Suspensionem promulgat respe
ctuque Resolutionis utrasque Sententiarum tam Sui
quam G. Mathiae Starczewski hoc loco in Simul
cum eodem G. Mathia Starczewski Burgr Crens
Plocens in Collegio sui Officij existens unam
miter Sentiendo partes utrasque ad Judm Offi
Crens Plocens plenum primosque et proximos
Trnos Illicae Celebrandae remittit Terminum par
tes sine quavis ad citatione Comparendi peremptorie
Conservandae Inquisitiones autem tam in Judicio
Officij Crens Plocens pleno quam in Anterioribus
Trno Condnis Eductas in binis Rotulis denuo
obrigito in Cancellaria Crens Plocens in Spatio
quatuor Septimanarum reponendae declarat
Decreti Gsensi Vigore.

Paulus Sulkowski Burgr Crens Plocens
Judex Condnlis

Officium Festi Corporis Christi Ecclesiæ Plocensis ad oblationem S. Felicis Martyris Decretum Concilii Provincialis Gnesnensis nuper per Archiepiscopum Gnesnensem Primatem Legatum natum Sedis Apostolicæ Regni Poloniæ Magnum Cancellarium Supremum Vicarium Generalem Archiepiscopatus Gnesnensis Episcopum Plocensem Commendatarium Abbatiæ Tynecensis Ordinis Sancti Benedicti Abbatem Commendatarium Abbatiæ Lubinensis Ordinis Cisterciensis Praepositum Commendatarium Praepositurae Sandecensis Ordinis Praemonstratensis Praepositum Commendatarium Praepositurae Cracoviensis Ordinis Sancti Augustini Praepositum Commendatarium Praepositurae Miechoviensis Ordinis Sancti Augustini Praepositum Commendatarium Praepositurae Opatowcensis Ordinis Sancti Augustini Praepositum Commendatarium Praepositurae Sulejoviensis Ordinis Sancti Augustini Praepositum Commendatarium Praepositurae Czerwinscensis Ordinis Sancti Augustini Praepositum Commendatarium Praepositurae Casimiriensis Ordinis Sancti Augustini Praepositum Commendatarium Praepositurae Corcensis Ordinis Sancti Augustini Praepositum Commendatarium Praepositurae Lublinensis Ordinis Sancti Augustini Praepositum Commendatarium Praepositurae Wengrowiensis Ordinis Sancti Augustini Praepositum Commendatarium Praepositurae Sieciechoviensis Ordinis Sancti Augustini Praepositum Commendatarium Praepositurae Zwierzyniecensis Ordinis Sancti Augustini Praepositum Commendatarium Praepositurae Sandomiriensis Ordinis Sancti Augustini Praepositum Commendatarium Praepositurae Kielcensis Ordinis Sancti Augustini Praepositum Commendatarium Praepositurae Wislicensis Ordinis Sancti Augustini Praepositum Commendatarium Praepositurae Pilzensis Ordinis Sancti Augustini Praepositum Commendatarium Praepositurae Radomiensis Ordinis Sancti Augustini Praepositum Commendatarium Praepositurae Lenczycensis Ordinis Sancti Augustini Praepositum Commendatarium Praepositurae Sochaczewensis Ordinis Sancti Augustini Praepositum Commendatarium Praepositurae Plocensis Ordinis Sancti Augustini Praepositum Commendatarium Praepositurae Gostynensis Ordinis Sancti Augustini Praepositum Commendatarium Praepositurae Gnesnensis Ordinis Sancti Augustini Praepositum Commendatarium Praepositurae Poznaniensis Ordinis Sancti Augustini Praepositum Commendatarium Praepositurae Kalisiensis Ordinis Sancti Augustini Praepositum Commendatarium Praepositurae Wrocławiensis Ordinis Sancti Augustini Praepositum Commendatarium Praepositurae Olomucensis Ordinis Sancti Augustini Praepositum Commendatarium Praepositurae Brunensis Ordinis Sancti Augustini Praepositum Commendatarium Praepositurae Znojmensis Ordinis Sancti Augustini Praepositum Commendatarium Praepositurae Vratislaviensis Ordinis Sancti Augustini Praepositum Commendatarium Praepositurae Opavensis Ordinis Sancti Augustini Praepositum Commendatarium Praepositurae Hradecensis Ordinis Sancti Augustini Praepositum Commendatarium Praepositurae Litomericensis Ordinis Sancti Augustini Praepositum Commendatarium Praepositurae Pragensis Ordinis Sancti Augustini Praepositum Commendatarium Praepositurae Budensis Ordinis Sancti Augustini Praepositum Commendatarium Praepositurae Strigoniensis Ordinis Sancti Augustini Praepositum Commendatarium Praepositurae Esztergomensis Ordinis Sancti Augustini Praepositum Commendatarium Praepositurae Veszprémensis Ordinis Sancti Augustini Praepositum Commendatarium Praepositurae Győrensis Ordinis Sancti Augustini Praepositum Commendatarium Praepositurae Pannonhalmensis Ordinis Sancti Benedicti Abbatem Commendatarium Abbatiæ Tihanyensis Ordinis Sancti Benedicti Abbatem Commendatarium Abbatiæ Zalavárensis Ordinis Sancti Benedicti Abbatem Commendatarium Abbatiæ Bakonybélensis Ordinis Sancti Benedicti Abbatem Commendatarium Abbatiæ Lébényensis Ordinis Sancti Benedicti Abbatem Commendatarium Abbatiæ Szentgotthárdensis Ordinis Sancti Benedicti Abbatem Commendatarium Abbatiæ Martinsbergensis Ordinis Sancti Benedicti Abbatem Commendatarium Abbatiæ Mogyoródensis Ordinis Sancti Benedicti Abbatem Commendatarium Abbatiæ Szentjobbensis Ordinis Sancti Benedicti Abbatem Commendatarium Abbatiæ Szentmártonensis Ordinis Sancti Benedicti Abbatem Commendatarium Abbatiæ Szentgyörgyensis Ordinis Sancti Benedicti Abbatem Commendatarium Abbatiæ Szentmihály

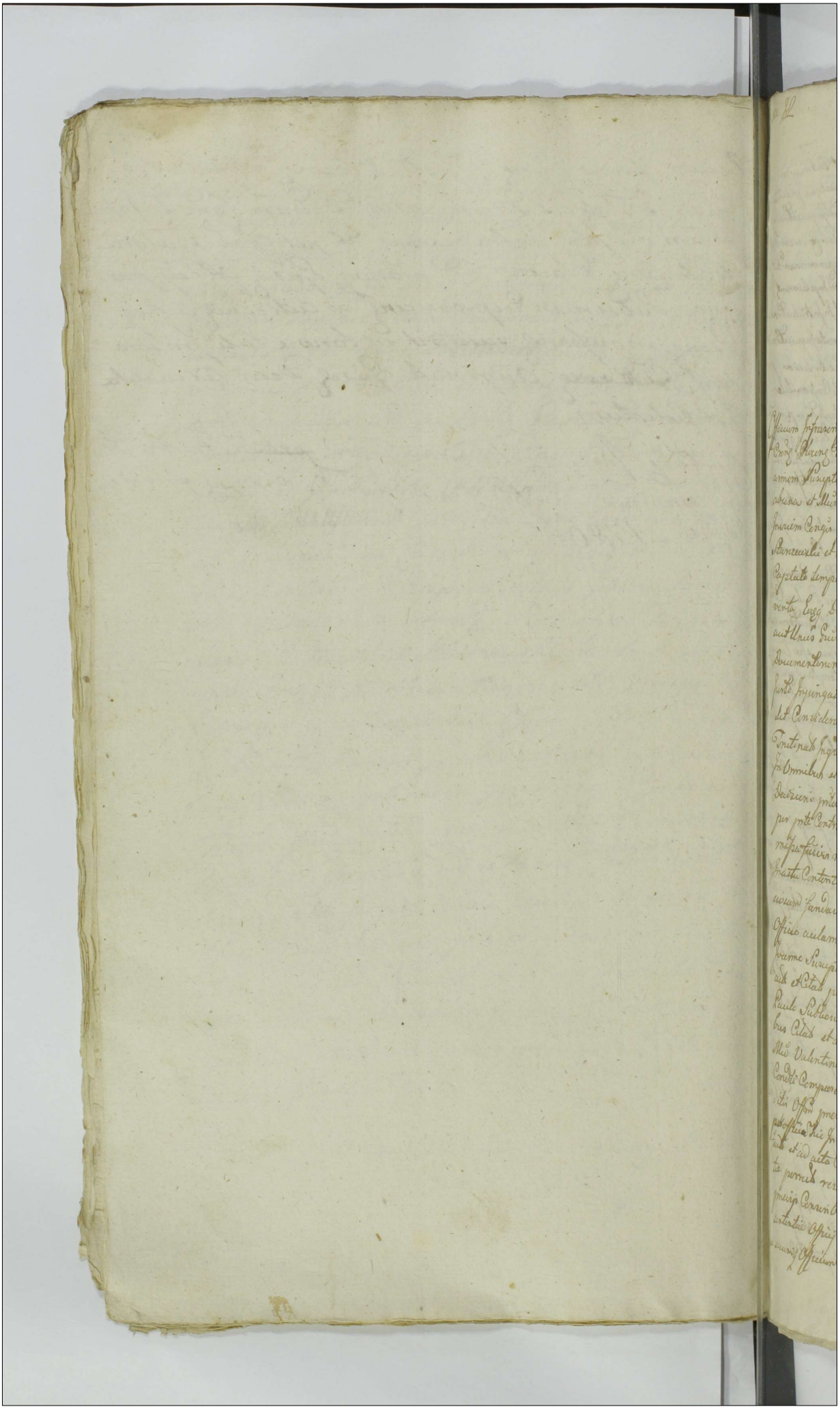

96.

Actum in Fundo Benerum Kotlewo vide in Trii Conciis pritibus Designato Feria Sexta in Die Festo Sancti Michaelis Archangeli Sctiet Die Vigesima Nona Mensis vbris Anno Dni millesimo Septingentesimo Octuagesimo Sto In presentia Testium ad hoc Nominum Franciscus Cuvare alii Camerarij Scis Vispogrodiens Caroli Turowski Matthiae Dzierzynski Burgrabiorum Civ Plocens Antonij Rudowski aculeor Plurimor Nobilium ad actum presens Congregat nec non Alia Rni Onalis Parochi Iwanis Posiadz de Lempino auctki et fidedigne actum presens audiamus et videm adstant

Officium prefatus Burgrabiale Civ Plocens Condescendens in Fundamento Deni Judicij Civ Plocens Feria secunda pro Tri Capitulari BVMariae Anno presens Inter Cos Jo annem Susceptantem Tum Plocens et Simonem Fratres Uterinos Germanos Nowickios abusa et Alios Paulum Subkowski Capitaneum Lowicien et Boguminam Rubiskam Juriscon Civ pte absentia pretati Suo medianta Deni Condio Gnerosi Matthiae Banczerski et Pauli Subkowski Burg Civ Plocens ad Fundum Bonor Kotlewo Capitulo tempore presto ad Advertendum suis temporibus Assistentiae et studium verba Legis Dni Sententiatis est ut pro Gnosi Burg amicus absentis non Obstante aut Alios Cos Burg Condescendens Condescensuros Arte Omnia Comparentibus per Documentorum rem Eorum presto super valore Comparitionem presentando juste Injungat Inspectionem Oneris Inquisitionum meam Causa Edendi Demandat Considerandis ejus Documentis cum alio Suo Confrontatis Deliberatoque Intempesta Inquisitionibus Regulam Artenino Decreti Intesto Exequatis pritis In Omnibus et Singulis Circumstantijs Gnalitas Dijudicet cujus vel quorum Decisione pritis parere ac Judicata Pcta subpoena Pœnis Jllo Tmo condendis per pte Contravenientis Publicandis Debeant acceptantur Alias Decisionem meam pro suis Contenta Condescendit Legi Condescendo Juris elucidationem meam Officii cujus Fundavit Qua pendata pritis ad Jnum bene Comparitionem suo Ordinis Officio audiamus petimurit Deus In Tmo audiamus pritibus et Decisionem Gnosi Susceptante Tum Plocens et Simone Fratribus Inter se Germanis Nowickios aut Alios per eosdem Jo Joannem Nowicki suo et Fratris suj pte Alio Paulo Subkowski Capitaneo Lowicien et Boguminia Rubiskam Juriscon Consigibus Citat et aut per eosdem M Subkowski Maritum suo et Sororis suae pte Alio Valentino Subkowski Capitaneo Lowicien Aut pte Coram Officio presens Condi Compareas et Decisionem pritium Contraversiis In Judio suscipi Inducta Causa citi Officij presens Exequendo Regulam Decisionis suae pte Officio Jui In Fundo Bonor Kotlewo die 22 Mensis Maji Anno Presens fuit et ad acta Civ Plocens die 26 Mensis Junij similiter Anno Presens Oblatis pretis resolvens Partes utraq ad Comparitionem rem Documentorum Eorum pretis Consignis Remanis Pœnis die Instante Decisionem In acta fidei sua sententiae Officij sui pro ut ex Documentis sua Summarie atq Comparitis et per se suscepta Officium subscripta Comparitionem pro super valore Comparitionem Explo

ant

Expleant Partium Expleverunt tam Pris Joannis Korzelii suscepti Fratris sui nec quam
Mri Paulus Subkowski suscepti alterius prospexum Intrans me postque spectata fide
Officii mei ceu satisfacere petito cum Sententiae Officii sui Arbitratus Inquisitionem hac
in causa tam Prejudicio Officii Sui quam Jn Antecessum Tum Credito Examinis sui Officii
Electi Jn bonis Rothulis Oculeus et Obrigillatis Epis Partibus reponere mandat Ideo
Juxtantiae Queriam et hoc in punctis Sententiam Officii sui ac Impleverunt Judicem
spectans probum Dulcarem Negotium Introducere mandat Jn Intellectu Inquisitionem
cum gendo se Regulae Dan Executiei Resigillatis nunc Repositis Inquisitionibus
ad Confrontationem Documentorum perpetuis Repositorum cum citatione Jnqui
per Pris Korzelie Mri Subkowskium est Obtenta Voluntate Confrontationem vel
mentibus Inquisitionibus Eluendum se Antabit Qua Confrontatione peracta Di
tem perpensis ac Testimonia Documentos Quando quidem ex
Inquisitionibus et Documentos Lucide Palpetur Mum Paulum Subkowski Bri
gnationis Coram actis Cung Plures Subbo Intra Octavas Festi Sanctissimi Corpo
sti Dni 1746 Anno per PP. Albertum Bernardum Severinum Ignatium Mala
Jn rem Rei Sungnitae Bonor Empiro Totalium et Partium Hotlewa Intra alios
Vicinos Hereditates Excitens Hendem Extispe Amletes et Pris Korzelius
Caput ob S. Thomae Korzelii sui Parentis potestate Resignationis Coram epo acta
Terra Festa Ante Fm Natlm Joannis Baptae 1753 Ao per Paulum Cryzanow
ob Stanislai Ottilium Jurem allucati Pris Thomae Korzelii et Mariannae Niebo
Conjugum eor Parentum Sungnit, Hereditate et Possessionem eorum Mum
Subkowski Jn Principalibus Bonis Empiro Comorantes tanquam generos et Hot
Hotlewa Hereder Parens Jn Bonis Hotlewo etiam alior Hereditum et Pris Korzelius
Possessioni subrutis Titulo sive Hereditatis ad Bona Empiro pertinentia eadem
suae aliquibus temporibus alijs Heredibus et Pris Korzelius magis per
tis suis Empiros decessae tamenetsi Heredes Hotlevius nominati Actionis
Commendationem per Frementis, ob Impossibilem Impeditionem Juventutis Jn
Bonis Juventura sui non Parisse Cung Mum Subkowski publicis locis in
pertinere existens matrem per Suos Parentes Pris Korzelii Deputatos ad
ad Terminum Warszenicae pretendens ubi prout existit sua Dominorum Bonis
titulo Hereditatis Jn Ultimonibus Diversis in aequali peritione Existens parem
supra dictata sibi Convertisse P. Joannes Korzelii tanquam totius Substan
Patronus et Mutuator Possessor ex Juratae Possessionis Continue ab S. Thom
Korzelii epis Parentes per Senes Senendum alios Editis ad Conservandum Repulsa
Manu Inspex Bonis Hotlewo citti nunc Interlocutus Dictante Jmpia Inquisitio
ne ad Mum Subkowski protendentis alior Senedor Ad Terram Warszenicam Jn aequali
sitione Existentes pretium Regnis Solitis Obtinuisse Mum Subkowski Mu
lunski de Terra ejusdem alios Arcu tem poribus tam Mum Subkowski Mu
tium quam Bogumilarum de Publichis Subkowski epis Consentes pene
Ex epis locis Imparum sibi Usurpatis avenor et ex alijs locis Jn quorum
Juventura Pris Korzelii Testatis de pellere mandatis et parum Diligenter
obtinentem Rebellionem Empiros Possessionis Hotlevius se se a praedictis abstinuisse
sucus parum in Ante pacta praedicta ad Confabulationis idoneos ex Campis Expedien
tibus Inquisitionibus ac Documentis Hot prout prima Inscriptione Obligata Cerandum
Cung Plures Terra Festa Jubilaei Trid Natlis Joannis Baptae 1690 Anno per

per Mrum Bartholomeum Kotlewski de Francisci Ettium Jn rem N. Mathej Chyczewski de Adami Filij super Certis Agris eidem Jnscriptione Expresis alias Strich Tena Se
tenda pt Dm Vrietus nis 20 Marcie 1689 Aõ per Eumq N. Bartholomeum Kotlewski
Jnrem N. Thomae Jabłonowski super Agrum Certum cum pratulo Jn loco dicto Marzeni
cõ Jn Bonis Kotlewo alias Tertia similiter Jnscriptione Obligata Bram ejusq actis Penadium
ete pert Dm Jubilate 1693 Anno per prmdtum N. Bartholomeum Kotlewski in rem
Filij Mathej Chyczewski super Transversum Agri Sibi Sedlicen per Unum
Stadium in campo Sub Lempiano Jncipiens cõ Uuncia et protendens ad Lomcz et pra
te Duo ejusd Transversum Agrum Jn Bonis Kotlewo Sitis Ruwgnitis protendentem
Pratorum ad Flusium cum Lomcz sufficienter prmbatus sub quo magis Jnscripta
Obligatoria supra ad notata 1693 Aõ Ruwgnitis hoc Jn fundum et pratum in quo
violentia per Mrum Kotlewski perpetrata ad Dies Novicios spectare dicitur regu
lej Antinoris Dieri Centnerus Jnjungens [illegible] officio suo Officium suum exercen
di in Cupis num fundo sint "Vander Heyden Kalter, Pertinente S. Paulo
Kotlewski Burgj Crnq Plocens Jn solitis suis cum Officio extante sup
ex Motivis Causam hanc revolutione Sui ad Decisionem Causa Jn
Judicio Trium Plocens inter hasce Partes etalias pendens Suspendens
Officium suum attentis Sigillatim exantis Documentis ac Jnquisitionibus
animadvertens Regulis Decretorum Cõ Confirmando se ad easq nec non
attenta Jam Computata Dni Remissionis cõ Judicio Trium Plocens per Mrum
Kotlewski Assentata Circa Emenatam Dilationem Jnquisitionis hucusq
Causa Subtensa tam pro denegatis Causis tiberis Cujusq Decreto Justo pro
sio nec non alijs q Violentijs per Egitudinem Signor Exterra per S. Venceslai
Jnspectis per Mrum Kotlewski prmdtum Eumq Subscripsi prenalitati cõ pote
Stipendi Turnicis ipsius unius Septimanae Continuanae et Solutis nis
pene Quadruplis Quatuor Quorum Marcus Polonicalis Declarat provident
Decretorum Dnis expertis prmemoratis Abbreviando Lites Jnter Jnitium
Pertinentia citatis Officia Causarum earum ad Judicium Plocens Remittunt
Partes Concernentes Suum prtibus Comparendi peremptorium Dies
Jnquisitionibus Deducitur

Mathias Starczewski Burgj Crnq Plocens Judex Condus

Mandatum

Offm Presens Crnq Capitl Plocens ad Oblationem S. Joannis Bapte Di
cretum Gradale in transcripto ex bonis infrascriptis Nominandis in ter Offm Jnsta
stantias p Offm Bet Plocens Probate Manuq Ejusq Officij Jpsi
Subscripti Requisitum ad Citandum Actrix Bona in transcripto Nominata
pitm Tenore Sequenti Jnserati Originale Ejusq Dem Ci
tatum est Relicti.

Ex Plocens idj Sub Celebratio ne Judicij Jpsius Dñi Pti Sti Pe
tandi pia Solicet ij Dñica mensis Junii Anno 1694

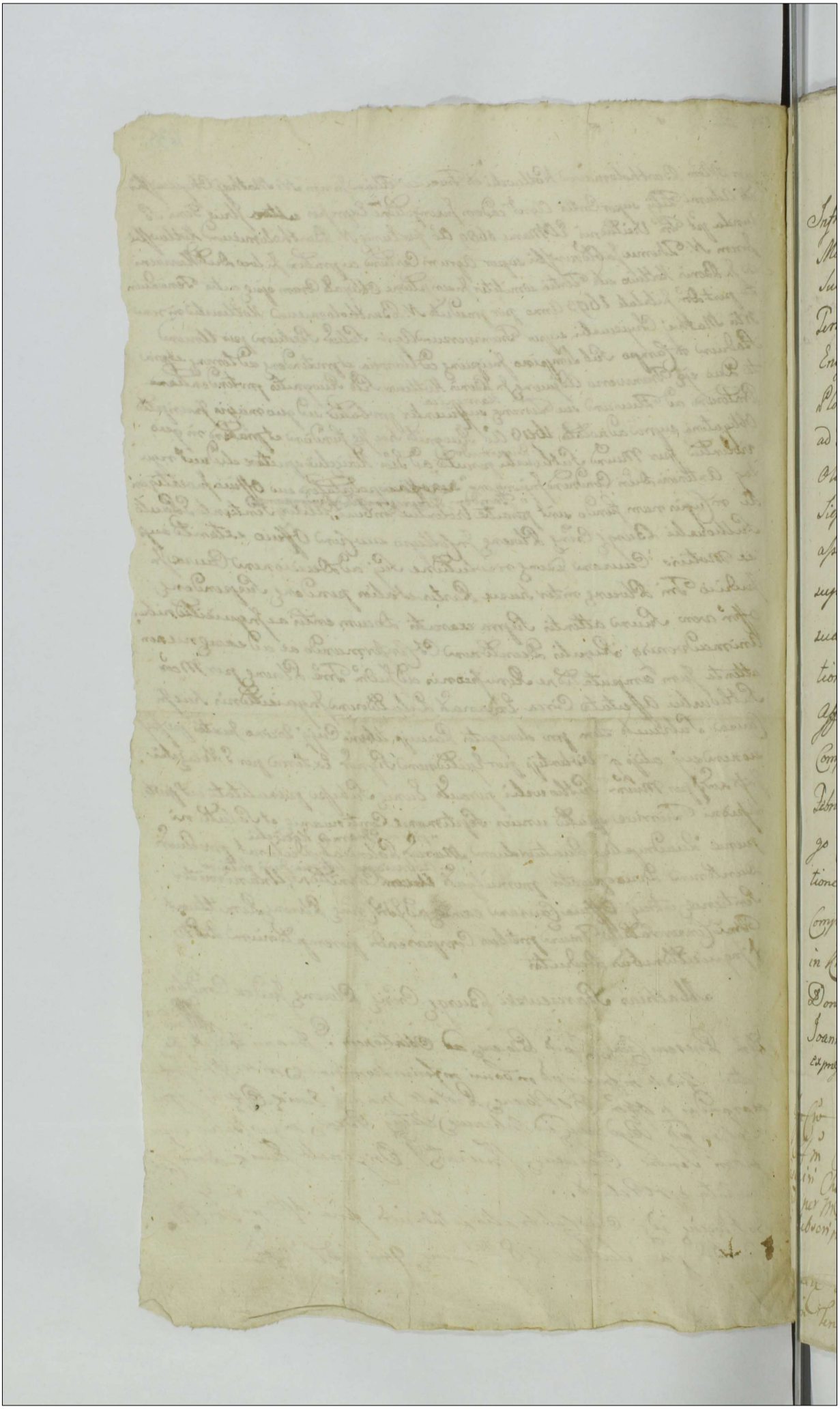

Infra subscriptus Inscriptione Compromissoriali per Mcos Simphorosam de Niszczyckie Mci Lucae Moszyński Subclapiferi Radomiensis Consortem Wągrodzki Notarium Terrestrem et Castrensem Terrae Zakrocimensis et Pisarzewski Ensiferidam Oświęcimensis coram Actis Terrestribus Plocensibus in Płocko Anno nunc Currenti Recognita, ad Decidendam Causam intuitu Successionis post Olim Illmum Antonium Niszczycki Vexilliferum Siepnensem Inscriptus Super Arbiter cum Partes pro asserta Causam Eandem in Termino Inscriptione suprafata Compromissoriali praefixo Obligalitates suas Attentare se non posse deferunt, Et prorogationem Termini Ejusdem Compromissi Affectant ad Affectationem harumce Partium Terminum Ejusdem Compromissi ad Diem Vigesimam Sextam Mensis Februarii Anni imminentis 1787mi Differo et Prorogo Conservando Partibus Terminum ex Eadem Prorogatione Incidentem cum Robore et Rigore Inscriptionis Compromissorialis paratum Peremptorium Datum in Krasniewo Die 15ta Mensis Novembris Anno Domini 1786to.

Joannes Gumowski Judex Terrestris Ptus Plocensis per Partes supra expressas inscriptus Superarbiter mp

~~In Cro Plocensi &a.~~

Offm Oseno Crene Capitli Plocensis ad Oblationem Gsi Casimiri Chadzynski Prorogationem Actus Compromissorialis Infrascripti per Mcum Superarbitrum exhibiti et Manu Ejusdem mei Superarbitri Subscripti reproducens ad Actitandum Actisque Praesentis Ingrossandum

[illegible] in Tenore Sequenti Inscribitur Originali Ejusdem proro

637

Suscepit in Tenore Sequens inseratus Originale
Ejusdem ~~Dempromissionalis~~ Prorogationis circa acta presens est relatum

In Cro Plocens f. 5a post Fm Sancti Martini Pontificis Venerandi pmo scilicet Die 16 Mens Novembris
AD 1786to

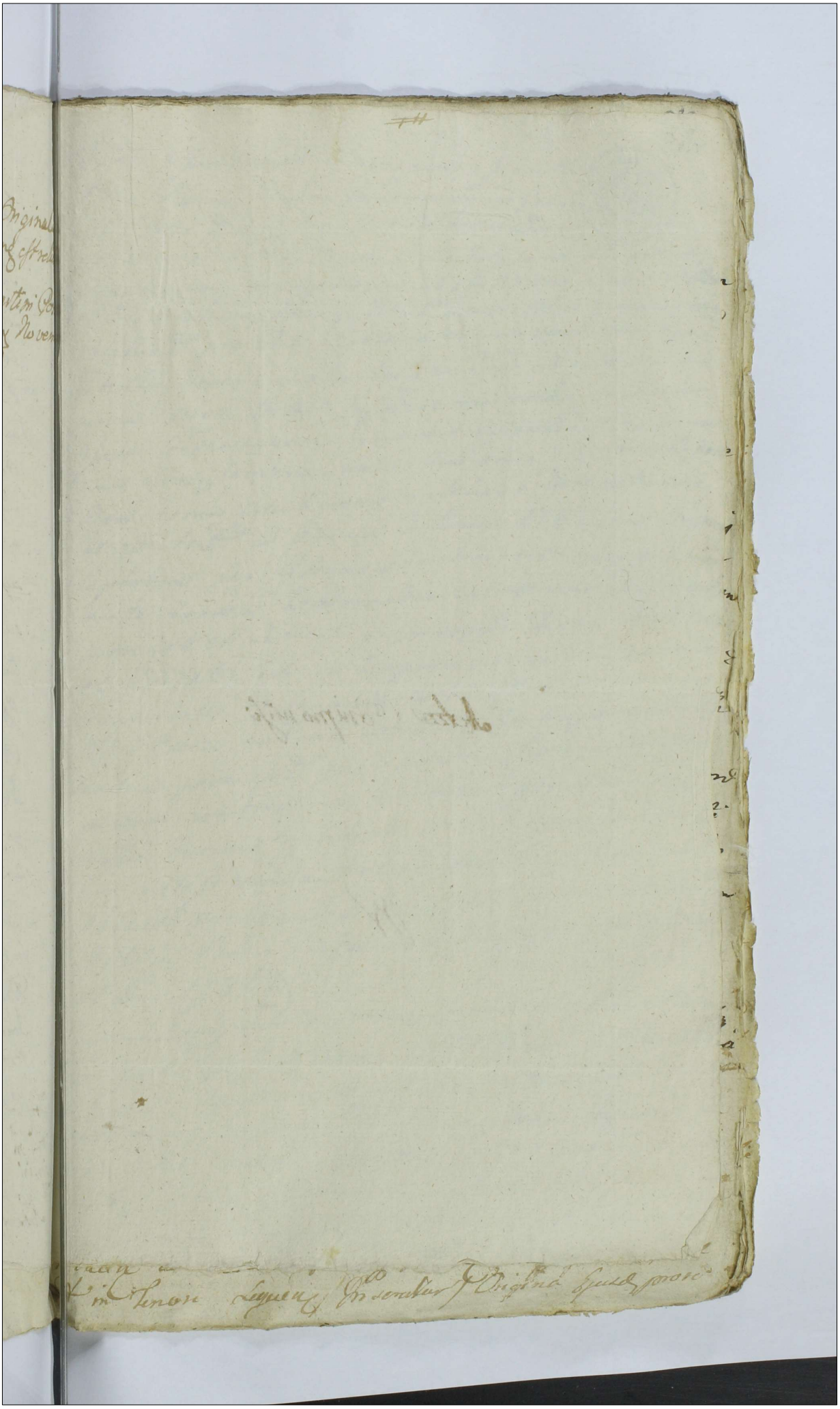

638

Actui Compromissi

[illegible]

Officium Infrasubscriptum Camerarialis Granitialis
Pltus Plocen. Trnum Condescensionis Grani
tialis Inter Bona Kowalewo Podborne, Drami
no, ab una Lelice, Zboyno, et Białuty parte ab altera
per anteriorem prorogationem ab Officio suo emanatam
et Coram Actis Cnae Plocen. die 25 mensis 7bris anno currentis
Oblatum pro Die Vigesima mensis Novembris Anni
Labentis determinatae Eodemque in Trno ob rationem Cam
porum Nive tectorum Expedire non valere ne Terminus
Ipsatae Condescensionis Evanescere videatur Ideo Termi
num ejusdem Condescensionis Cum omni Vigore et Rigore
Decretorum Executivorum anterioris Prorogationis
et adcitatum ad Annum Futurum 1787mum tempusque
Captatum per Literas Innotescensoriales quatuor
ante Trnum hebdomadis Extradendas praefigendum
prorogat et Differt Conservando Trnum Partibus
et adcitatis illo in Tempore per Literas Innote
scensoriales designando Coram JM. Succamerario
Pltus Plocen. aut suo Coram Officio Comparendi Pa
ratum peremptum quam quidem Prorogationem
in loco Controverso per Intelligentiam in pre
sentia duorum nobilium promulgandam parti
bus notificandam et ad Acta Cnae Plocen. modo
Oblatae porrigendam disponit in quorum Fidem
Datum in Bonis Gradzanowo Zbąskie die 18 9bris
Anno Dni 1786to.

400

Adamus Łączyński Camerarius Granitialis Pltus Plocen.
Officium Ipsius Cnae Capit. Plocen. ad Oblatum M. R. G. Pro Dia
rido Joannis Nowacki de Węgrzynowo Actis et Jurat. ~~in Bona~~
~~[illegible] nominandae inter Ptes~~ Prorogationem infrascriptam in
~~[illegible]~~ Actis Condnis Granitialis inter Bona infra no
minandae in loco Controverso agitandae per Officium Camera
riale Granitiale Plocen. factam meinque Ejusdem Subscriptionem
[illegible] ad Acticandum Actisque Ipsius ingrossandum [illegible]
[illegible] in Tenore Sequenti Inseratur Originalis Ejusdem prorog

640

gulidnis Circa Acta est Relictum et hic Ex
Mlis in fundamento suprascripta prorogatio
Plam rest qui ipse habet secum IIII. albo
Sulkowski et Thoma Kowalewski in uidem
tuus Testimonium Libri adhibet fuit in loco
Controverso ~~Die ho~~ Supraseroi 1ti Die ho
Odierna in Actu Contenta et Ibidem Condescen
Cedens actum promissae Condnis Granitiali
ad tempus Captatum reclamavit et ad notitiam
Ptium indubium decussit de quo ~~[illegible]~~ praesens
Ejus Relatio

In Cre Poenas f. 2 Ante fin. S. Catharinae
Ec. Martyris pra Scilicet Die 20 mensis 9bris
Anno D 1786

Actum in Fundo Bonor. Garkowo idq. in Tmo Condnis Partibus designato Feria Secunda Ante Fm Sanctae Margarethae Virginis et Martyris pa. id est die Decima Mensis Julij Anno Domini 1786 In praesentia Mcor. ac Gsor. Francisci Gawarecki Camerarij Glis Vissogrodiens. Caroli Turowski Burgrabij Castens. Plocens. Adami Zebrowski Stanislaj Mieczkowski Adami Załęski ac aliorum ad Actum praesens Congregatorum tum Mlis Rni Glis Prodi Michaelis Małdziewicz de Małdzino Auctki et Jurati Actum praesens Acclamans et eidem adstans

Judicia Feria Camerarialia Dobrinens. et Plocens. tam Vigore Dcri Tribunalitij Tribunalis Rni Petricoviae die 23 Mensis Februarij 1785to Ao inter Gsos Stanislaum Parentem et Franciscum Filium Kuzickie ac Mcos Paulum Dapiferum Łukovien. Parentem et Valentinum Filium Sutkowskie ab una et Gsos Valentinum Joannem et Christophorum Niedziałkowskie Joannem Laurentium et Antoniam Niegorskie ac alios Haeredes et Possessores Bri Niegora Parte ab altera lati, Condnrum ad Ba in Actu contenta in Ordine repositionis Inquisitionum tam In Judicio Feni Zawskrzens. quam in Anteriori Tmo Condnis Coram Officio Camerariali Zawskrzens. per Partes eductarum quibus repositis lectis et Novis pro opportunitate Negotij si opus fuerit educendis Investigationis de Damnis iniurijs per Partes sibi obiectis Cognitionis Dcri Condrtis ac aliarum circumstantiarum determinans quam limitationum in Fundo praesentium Bonor. ac Prorogationum subsecutis et Signanter ultimariae Ao praesens die Decima Mensis Februarij in Mitobędzyn datuatae Actis Crens. Plocens. die undecima Mensis et Anno iisdem oblatuatae diem hodiernam determinans ad Ba in Actu Contenta Con-

descendi

642

scendit Jurisdictionemq Suam Officiosam praecu-
stodita Pace et Securitate fundavit Partesq ad in-
scribendam Comparitionem Mti Acclamare manda-
vit quo in Trno Acclamatorio Partibus et quidem
Gnosis Stanislao Parente et Francisco Filio Ruzickie
Bonorum Garkowa Anteactis Possessoribus Actt et Cittis
pltter Mcis Paulo Dapifero Lukoviensi Parente et Va-
lentino Filio Sutkowskie eorundem Bonorum Garkowa
modernis Haerede et Possessoribus Actt et Cittis per
M Valentinum Sutkowski Filium Suo et Mci Pa-
rentis Nne pltter necnon Lsis Antonio Andrea
Thoma Olesiak et Marianna Szczechowa Congi-
bus Petro Adalberto Josepho Valentino Paulo
Thoma Simone ac Joanne Jozwiak Actt et Citt
in Assa M Valentini Sutkowski Domini pltter
Gnosis Valeriano Rutkowski Valentino Rut-
kowski Valentino Joanne et Chrisostomo Nie-
dziatkowskie Jacobo et Julianna de Ru-
tkowskie Congibus Bienkowskie Marianna
Rutkowska Virgine Innupta Petro Jacobo et Ca-
simiro Nadratowskie Joanne Laurentio et Anto-
nio Niegorskie Paulo Murawski Valentino Ada-
mo et Thoma Bagienskie Petro Krzyżkowski
Sebastiano Dobrosielski Andrea et Alberto Chodu-
bskie Mathia Parente et Josepho Filio Suwin-
skie, Alberto Trzecinski Adamo Zelrowski Joan-
ne Dziekanski Br Niegora haeredibus et Possessoribus
Cittis Actt et Contra M Valentinum Sutkowski
Dapiferidem Lukoviensem Bonorum Garkowo Possessorem
Dominum tum Subditos deisdem Bonis Garkowo
Indicum et quidem Gsis Bienkowska et Rutkowska
Virgine per eundem G Bienkowski Jamvero tam eadem
Gso Bienkowski quam reliquis Haeredibus et Posses-
soribus Br Niegora pltter Gsa Marianna de Petry-
kowskie

kowskie olim G Bartholomei Grabowski Relicta Vidua
Citta et Actt per G Valerianum Rutkowski Honestis
Joanne Kasmien Valentino Simone Christophoro Fra-
czaki Supraseron Bn Niegora Heredum et Posses-
sor Famulis Cittis et Actt per Eosdem Gsos Valeri-
anum Rutkowski et Chrisostomum Niedziat-
kowski G Josepho Strzeżewski Famulo Actt
et Citto per G Franciscum Ruzicki Domi-
num Laborioso Josepho Famulo Agresti de Bo-
nis Garkowo Subdito in Assa M Valentini
Sutkowski Domini indicens pltter Gsis Andrea
Kierski et Constantia de Nadzałowskie primi
olim G Theodori Tabzelski ad presens Voti in
vicem Congibus Victrico et Matre adq Simone
et Theodoro Filijs et Privignis Tabzelskie Adcitti
per Eosdem G Kierski Suo Centis ac Privignon
Suon Nno pltter Comparens Judicium exequendi
Regulam Dcen Vicejus psens Condnis Nititur
Actus teneri Partes utrasq Ante omnia repone-
re Inquisitiones tam in Judicio Tmi Zawskrzen
quam in Tmo Condnis in Fundo psens Bonon
Coram Officio Cameraniali Tmi Zawskrzen
Eductas in instanti Conset et quoniam tam
Gsi Roziecy quam et Heredes et Possessores
Bonon Niegora pmissas Inquisitiones obsigi-
latas reposuerunt Ideo Satisfactione hoc
in Puncto declarata, Suspensaq Earundem
Inquisitionum reseratione Idem Judm
Cameraniatus Terre Dobrinens et Plocens in
Ordine efectuationis in Anteriori Tmo Li-
mitationis intercessae revisionis Ceptae

locon

locorum ubi violentiae peractae extiterant ob impossibilem Accessum ex re protunc inundationis in ibidem Aquarum non finitae ad praeallegatam revisionem per utrasque Partes praetensam se se condulit prout eandem ducenae Parte Originaliter Actum Videlicet Gsis Ruzickie una cum Subditis Garkovienae Primo transcendendae Vadum in Fluviolo Milotka existenae a plaga Occidentali ad Plagam Origientalem ad Opidum Sirensk Currenti qui locus Mlynisko Dąbrowki seu Stawisko allegatus ab hoc vero loco adversus Occasum Estivalem quodam Aggere seu Vallo elevato in locis ab eodem Mlynisko ~~in locis~~ non nullis Agris Conseminatis ac Pratis inter rubeta aparenae ab utraque Parte Aggeris seu Valli ad Garkowo possessis non questionatis deinde firmae praeter bona Stadia locis declivioribus in profundum inter Solamet ab utraque Parte Valli seu Aggeris frutica et Rubeta Varij generis minutiorum fruticum Contexta parum per dicto Vallo plus minus quinque aut sex Stadiis perveniendae latus Sylvae Alneaticae ~~attingenae~~ Vetustae Crassae elevatius excretae Attingenae ab hoc vero loco Sylvam praedictam Alneaticam Altam attingenti relicta Eadem Ja Partem Dextram Sylva, in Partem Sinistram genuflexe adversus Fluviolum Milotka ab Occasu haemali fluenae se se declinandae firme medium Stadij loca lutosa Rubetis densa per Eundo et Silvam similiter Alneaticam Notabiliter Juniorem elevatius excretam ex Sub Villa Niegora ad latus praedicti Fluvioli Milotka protendem accedendae ex Eoque loco interrupta Silva praemissa Juniori Alneatica locis vix accessibilibus plus minus quatuor Stadijs ad Littora ejusdem Fluvioli Milotka locum videlicet per haeredes Niegora Wielkie Łąki dictum, Jam vero per Gsos Ruzickie et M Valentinum Sutkowski protendiciam Stawiska seu Sylvam in Dąbrowki Sittam Allegatam. Accessit et ibidem in Confinio

finio circa littora fluvioli ab Eod. Fluviolo ferme
medio Stadio in Sylva Eod. Stypites ab eisd. arbo-
ribus Alneaticis tum et ligna Alneatica parum per
putredine ab inundatione aquarum et Graminibus
Vulgo Chwastami Cemepta ad tigillos Vulgo
na Zerdzie Valentia plus minus in latum et
longum Stadio uno oculis suis aparere in
quo loco circa detruncationem Arborum prae-
missarum Violentiae peractae ab utrinq. per
Partes Agnitae Judicio suo relatae extiterunt
tumq. in eod. loco circa ijs Fluviolum
Mitotha a Parte Villae Niegera in ipso
littore gramen Vulgo Wisiar plus Minus
ad duos Manipulos nempe ze dwa Pęki cum
Prato pt Fluviolum a Parte Dąbrowki iacens
ad Garkowo pertinens per Subditum de Bonis
Garkowo "Lsum Thomam" recenter Cenfalcastratum et quo
ad Cenfalcastrationem in littore a Parte Niegera
per haeredes Niegera incusatum Quem locum pt Fluvi-
olum Mitotha ubi praemissae Violentiae peractae
a Vado quo Judm per Mitotha ducens Gsis Ru-
zickie tranziebat seu Mlynisko ubi ut
praemissum est ab utraq. Parte Mitotha et
Aggeris Agri Censeminati et Prata diminu-
tiora inter Rubeta allegans Possessoribus
Garkowa et Dąbrowki Attinentiae semper in
Possessione conend. extant plus minus Sex
aut Septem Stadijs ad Occasum distans
ex ex re oculis subiecta tam in equis quam

Cumibus

Cumibus tempore aestatis non nisi intercedente
Aeri hieme in Accessibilem Vidit et Conspexit
quae per Acta revisione Suspensam rese-
rationem Inquisitionum resolvendo
ad reserationem simulq et lectionem ca-
rundem Accessit, Si quidem eadem Inquisitio-
nes locum et Sylvam ubi nam Violentiae
et Conflictus Controversiarum hocce in loco Silvae
Alneaticae per Suum Judicium reviso et Circum spe-
cto lucide per quemnam et in Cujusnam
Possessione peractae et Attentatae esse dignoscantur
Proinde hoc in Negotio iuxta Originalis Parti-
um institutos reciprocos Actoratus minus ne-
cessaria Sub alterna Inquisitione demandandum
iam vero eductis Inquisitionibus pro Sufficienti
declaratis ex iisdem Causam decidendum Arbitratur
Partibusq et ulteriores illationes suum ad Judem
inducere mandat Si quidem Partes nempe Gsi
x Ruziecy et Mci Sutkowscy ac Haeredes et
Possessores Bonorum Niegora loco inductio-
nis illationum Suarum Complanatio-
nem Sub Tractu praesentis Condestensionis
in Ordine aprobationis Decreti Conde-
stensionalis hic in Bonis Garlowolati Consen-
pserunt Manibus Suis subscripserunt
et Eandem ad aprobandum Judicio
Suo porrexerunt Cujus Complana-
tionis Tenor „in Originali hoc loco insuta Sequitur ejusmodi

miedzy

Między Urodzonemi Stanisławem Cyrem y Franciszkiem Synem Ró-
życkiemi z jednej, a Urodzonemi Pawłem Cyrem z Wolicy
Lubelskim, y Walentym Synem Ruthowskiemi z Dą-
gier a Urodzonemi Janami Walentym Ruthow-
skiemi, Walentym, Janem, y Chrzestomem Ru-
thowskiemi Dziadkowskiemi Jakubem y Julianną z Ruthowskich Mał-
żonkami Dziadkowskiemi, Maryanną Ruthowską Pani-
wachsteiny Pana Jakuba Dziadkowskiego Dezyon-
tem Jakubem, y [illegible] Władysławskiemi, Janem, Wa-
cławem y Andrzeiem Krzyżanowskiemi, Pawłem Murawskim
Walentym, Adamem y Tomaszem Dągowskiemi Piotrem
Krzyżanowskim, Sebastyanem Dobrosielskim Andrzeyem
y Wojciechem Chrodzyńskiemi Mateiem Cyrem y Józe-
fem Synem Iwanickiemi; Wojciechem Drzewieckim
[illegible] Maryanną z Rutkowskich niegdy Urodzonego Bartłomieia
Jakubowskiego Małżonką pozostałą Wdową, Andrzeiem
Kuczyńskim y Konstantym Władysławskich niegdy Urodzo-
nego Teodora Jabłońskiego teraźnieyszego zaś Małżeńskiego
nawzaiem Małżonkami Cyrzanem y Martą, Szymo-
nem y Teofilem Synami y Pauliną Jabłońskiemi
Córkami, y innych wyrażonych Imieniem czyniąc Dekretu
ostatniego stawa kompanacya, y wieczne między stronami
zaułatwienie w następuiących punktach: iż wymienione
strony maiąc względ na pożytek swoiego do Dóbr Zawłockich
służącego wzięły dem uiszczeniu Kontrakt w Leście za Rzeczą
Miłości zwany we Kontrakcie poczynionych z Dyskretnym De-
benet na Dobr Zarkowa przez Jego Zdrzyciela
Dnia 17go Listopada 1783go expedyowany w Grodzie
Pilzneńskim we Wtorek Dnia 22go Maja nastąpiwszego
Roku 1784go Obligowany za zabór wozów y innego
sprzężaiu czyli Taxy onego Złotych Pięćset Trzydzieści
Cztery a przy Czterech zaborach od niego Dnia tegoż
Pięćset Trzydzieści Cztery Złote od Szlachetnych Kozyc-
kich dla J.W.P. Kozyckich naznaczaiąc w niemniey
w Czasie wymienionego sprzężaiu zaboru Rzeczy
zabranych tak Jana Franciszka Kozyckiego iako
y Pod Danych Sprzedaiąc y Zamuszkuiących
Rzeczy przyszłych potwierdzić nabywaiąc tegoż
Debenetem ze wymienione strony nie kontentu-
iąc się poszły do Trybunału Sandomirskiego Piotrkow-
skiego gdzie potrzeby onego, a z tamtąd do Trybunału
Debenet Jarosławskiego teraźnieyszego na Dnie Dobr Zarko-
wa wszystkiem roz poznania rzeczonego Debenetu zjazdo-
wego Dnia Siedmnastego teraźnieyszego wyrosłe wszystkie
Dobr Zarkowa przeszłemi Expensami z Dobr teraźnieyszemi
Dziedziczkami y Expensami z Dobr Kozyckich dziedziczkami y Expensami

Ho merikow z jazdowych cathowsky do Sądu Woiewodzi-
skiego Sprawę certyfikacyi zaś pozwiazney wymienione strony do-
dalszego Processu do Trybunału, y na teraźnieyszy Kendy-
sienary ordynowanego odsyłaiąc, ważnosć wymienione-
go Dekretu z jazdowego Roku 1778go dnia 10go Julio na rzecz nas-
tępuiących wymienionych Stron Szlachty Dobr Wie-
lkiego Dziedzice y Possessorowie iedney zaś Drugiego grzeczy
y Jeden do Drugiego nieprzystępuiąc się wymienione Strony
Zabranego Inwentarza y za Kaucyą Zabrani od nieyo na-
leżący Summy Złotych Tysiąc Trzech Dziesiąt y Czte-
rech uprzeszły na Dzień Sanctissimi Trinitatis Mieśca Listopada
y Roku bieżącego Do Jmanow Rożyckich wcześnie od sie-
bie z przed Sądzami dowolnemi Obwołanemi Wymie-
nione strony przynależy na Sądzie mieć Wymie-
nieni Jchmościanowie Rożycy Zabrani jeden do Drugiego nie
rekuzuiąc Summy Złotych Trzech Dziesiąt Czterech
Groszy Polskich Do Inwentarza Chłopom Zabranym
w Czasie Possessyi Jmanow Rożyckich przez wymienio-
nych Szlachtę Dzierżących zabrane powinny Zabrani
jako na ten czas Dzierżący Szlachta Com Złotych Złotych
wynagrodzić y powrocić Zabrani przynależy. Rzeczy zaś w Czasie
wymienionej Kontrowersyi Dobr tak Jmanie Franciszkowi Rożyckiemu
jako y Chłopom Zabranym Zabrane ich Jchmościanom
Dziedzicom y Possessorowi Wielmożnemu Rożyckiemu ze temu Jmanu
Rożyckiemu y Chłopom Zabranym Dobrom wszystkim przeto wszyst-
kich żadney Pretensyi Jeżeli Jaśnie Oświecony Franciszek Rożycki
Rożyckiemu ani Wsiom Sutkowszczyźnie Dobr Zabrowa
Dziedzice czynić nie mają. Co się zaś tycze ucieczy y przy-
sien za poprzednie nawzajem wydanego tak na Jmanie
Franciszka Rożyckiego jako y Urodzonych Dziedziców
y Possessorów Dobr Wielmożnych Rożyckich Dekretem zjazdowym
ustanowionym wskazanych te na wzajem za Dowodach
stron ich marszałkowskich Processu y Obrony czynności
uważaiąc, co się zaś tycze miejsca czyli czasu
wego za Rzeby Mistrzów zaraz rezygnego na którym
przez Obydwie strony to jest Jmanie Franciszka Rożyckiego
go, y Dziedziców Zabranych uczynione poczynione
nie wdaiąc się do tego ten czas należy od uzywania
wymienionych Rożyckich aż do Czasu sprawy rozpo-
czętej Granicznej stron wstrzymać się mają nic jednak
nienaruszaiąc possessyi Dawnego Dobr y Obr. za Rzeby
Mistrzów przez Kalwinskiego Jakuba Kalapuda starego Zabro-
wskiego Dobr danego w Stanie tym używanego co się

stronę

strony pod rygorem Prawa ziścić y dotrzymać przyrzekają
y też własnemi Rękami podpisawszy do utwierdzenia
Rędziom zjazdowym teraźnieyszym y rygoru Extendowa-
nia podać ~~zkłada~~ przyrzekają y na to się rękami własnemi
podpisują Działo się w Jarkowie podczas kondescensyi agitują-
cey się Dnia Dziesiątego Miesiąca Lipca Roku Pańskiego
1780 Obgo Franciszek Różycki swoim y Oyca Imieniem
Walenty Sułkowski swoim Imieniem
i W Oyca mego
Waleryan Rutkowski R. T.
Walenty Jan y Chryzostom Niedziałkowscy R. R. T. T.
Jakob Bieńkowski Swoim Żony y Siostry Żony mie
y mieniem r W
Jakub y Piotr Nadratowscy R. R. T. T.
Jan Wawrzeniec Antoni Niegorscy R. R. T. T.
Paweł Murawski R. T. swoim y Pani Grabowskiey Imieniem.
Walenty, Adam y Tomasz Łagieńscy Rękami Trzymanemi
Piotr Krzywkowski R. T.
Sebestyan Dobrosielski R. T.
Andrzey y Woyciech Chodupscy Rękami trzymanemi.
Józef Suwiński swoim y Oyca mego Imieniem R. T.
Woyciech Trzciński R. T.
Andrzey Kierski swoim Żony swey y Pasierzbów Imieniem R. T.

Karol Turowski Burgr. Grodzki Płocki przytomny Przyia
Mateusz Rutkowski przytomny Przyiaciel Ojca
Quam quidem Complanationem per Partes suo Judicio
ad aprobationem perrectam in omnibus par-
tis Clausulis Judicium praesens aprobat et con-
firmat ac eidem insistendo Complanationi
Statuit Quatenus Suprascripti Haeredes et
Possessores Bonorum Niegora in Complanationem
praesentem intrantes unas ad alium sese non re-
ferendo Summam Mille Sexaginta Octo
Florenorum Pol. Complanatione expressam pro
Inventarijs ac Carentia laborum Compositam
in et

650

in et pro Feria Secunda post Festum Sanctae Catharinae Virginis et Martiris Anno praesenti Ventura Coram Officio et Actis Crenae Plocensis in Mlawa locatis Gsis Stanislao Parenti et Francisco Filio Ruzickim praevia quietatione et in rem persolvendae faciendae Cessionis Sub Poena Banitionis in Casu contraventionis circa Manum faciendae publicandae Solvant et enumerent Quo in Termino Jdcti Gsi Ruzicey unus ad alium se se non referendo Summam Sexcentorum Sexaginta Octo Florenorum Polo ad ~~Manus et quietationem~~ Meo Paulo Sutkowski Dapifero Luhovienae Seu ejus Spli Pleni potenti Coram eisdem Actis subrigere suprascriptum praevia quietatione Solvant. Nihilominus Sylvam post Fluvium Miłotka in qua Violentiae in Anno 1783 peractae tam Haeredes Bonorum Niegora quam "Haeres" et Garkowa "Subditi" ad decisionem Causae Granitialis excendere "nec Fenum ibidem colligere" non audeant sub Poenis rigo~~dioribus~~rosissimis interdicit "Inquisitiones autem Cassat" Dum praesenti Vigore.

Adalbertus Kolczynski Camerarius Terr: Dobrinensis

Hyacynthus Przedpełski Camerarius Terris Plocensis

Officium praesens Crenae Capitis Plocensis ad Oblationem Gsi Felicis ~~[illegible]~~ Decrum infrascriptum in Bonis in feriis nominandis per Officia Camerarialia ~~Tria~~ Dobrinense et Plocense Tria plato manibus Eorumdem Camerariorum subscriptis reproducere ad Acta Cancellariae praesentis ingrossare suscepit in tenore sequenti (inserat) ~~[illegible]~~ originali Ejusdem Decreti circa Acta praesentis ad relictum et mr ptes infra explanandas

In Crenae Plocensis fra 2da ~~post~~ Ante fm S. Catharinae V. et Martyris proxima Sedilitatis Die 20 Mensis 9bris Adni 1786.

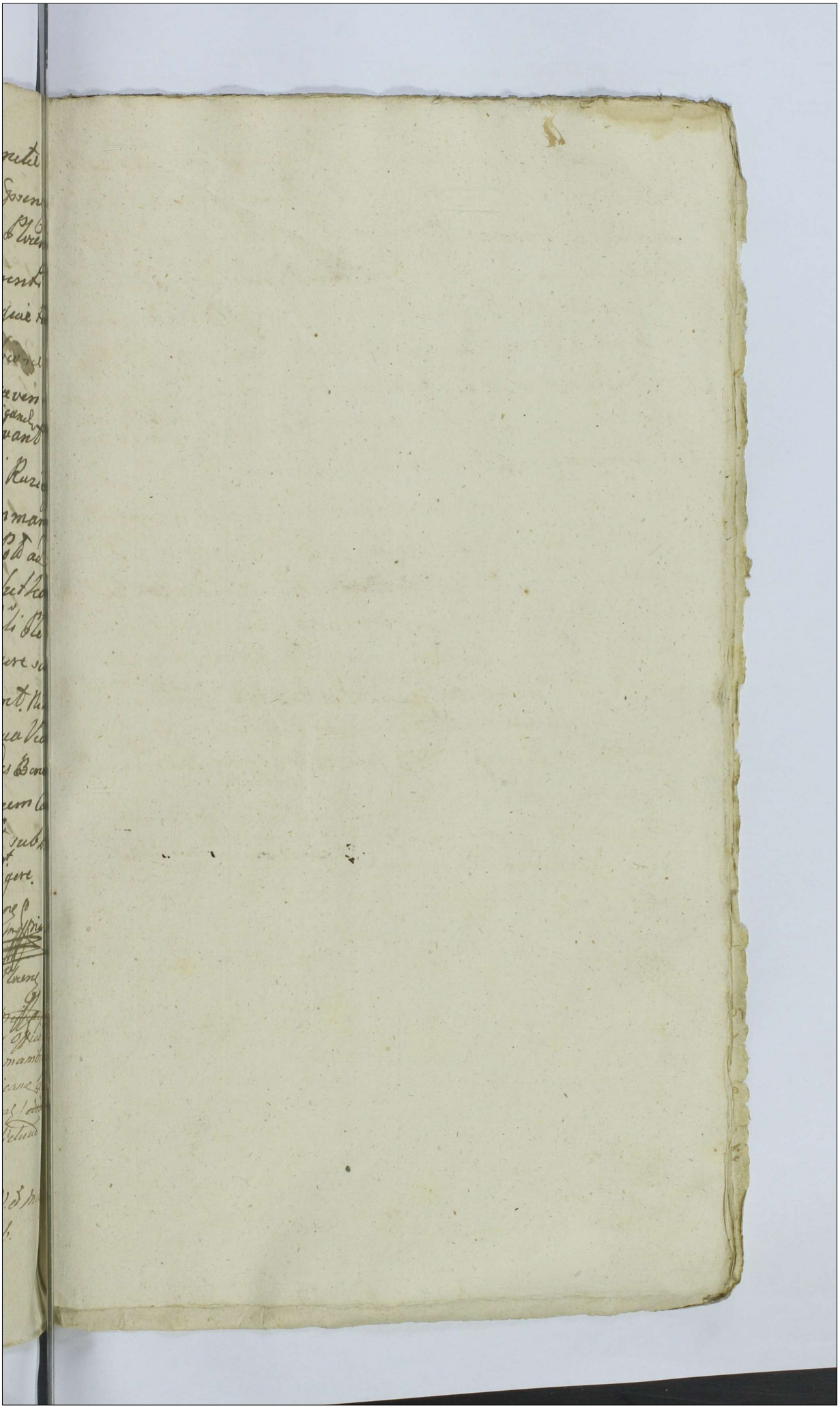

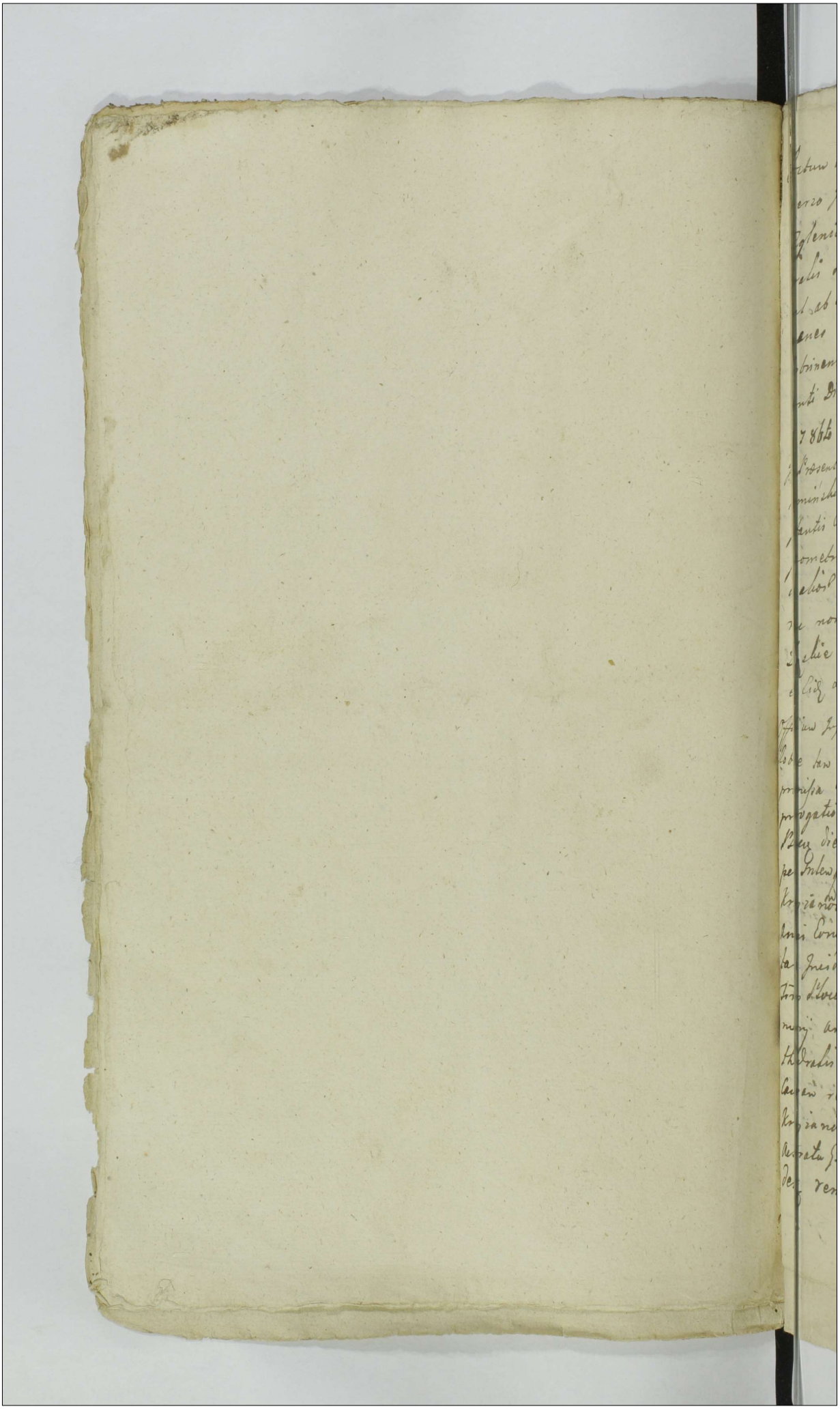

Actum in Sylva Varijs arboribus Excreta locoq Contro-
verso Inter hereditates Villarum Krzyżanowo G. Jacobi
Zglenicki hereditt ab una et Parzeń Capituli Cathe
dralis Plocen. itidem hereditt a Secunda Partibus non pro
cul ab Eadem Villa Parzeń prope viaculum Sylvestre ac
penes Fluvium nuncupatum Skrwa Pltum Plocen. à Terra
Dobrinensi dislimitatum idq in Trno ex prorogatione Inci
denti Die Decima Quinta mensis Septembris anno Domini
1786to non prejudicando Cuipiam partium hereditati.
In Presentia Gsorum Bonaventurae Ciołkowski Dobrinen. Stanislai
Kamiński Ciechan. Camerariorum Trnium Pauli Sułkowski Succe
ptantis Crem. Plocen. Mathiae Mazowiecki Nicolai Szymonski
Geometrae Jurati et Privilegiati Valentini Żołtowski Bl. Plocen.
ac aliorum Plurimorum Mtium ad Actum Pren. Congregatt
nec non MRG Providi Andreae Przybysiak de Gradzanowo
Zbąskie authentici et Jurati Actum Pren. Acclamantis
et Eidem adstantis.

Offitium Infrascriptum Camerariatus Granitiale Pltus Plocen.
Robore tam Decri Trnis Plocen. in anteriori Actu Campestri inter
premissa Bona suum per Offitium expedito Exarati quam
prorogationis per Offitium suum datuatae et Coram Actis Cre
Plocen. die quarta mensis Julij anno Curren. Oblatuatae
per Intlem. Regni Gnalem Providum Andream Jaskulski de
Krzyżanowo Coram hisce actis die Tertia mensis et
Anni Eorundem recognitae in Diem hodiernam in Actu Conten
tam Incidentis nec non virtute Secundarij Decreti
Trnis Plocen. in Płocho Die Decima Sexta mensis Ja
nuarij anno Itidem Currenti ex Actoratu Capituli Ca
thedralis Plocen. in reatum Gsi Jacobi Zglenicki prolati
Causam respectu dislimitationis Br. Parzeń à Bonis
Krzyżanowo ad Trnum Condescensionis Granitialis ex
Actoratu G. Zglenicki Emanatae in prorogationeq pen
dentem remittentis ad locum in Actu Specificatum

Inter premissa

652

Inter praemissa Bona Parzen, et Krzyżanowo Contro
versum Offitiose Condescendit Jurisdictionemq suam
provisa omni Securitate voce Intis fundavit. Pro
testatur Perillris Rendissimus Victor Wyszkowski Canc
et Coadjutor Scholasticus Cathedralis Plocen suo ac Ren
dissimi Capituli Cathedralis Plocen Br Parzen haereda
nomine Contra Gsum Jacobum Zglenicki Br Krzyżanow
haeredem idq in Eo quia Idem Gsus Zglenicki Jurisdictio
nem Granitialem non in loco Controverso nec concur
rentia Trinarum haeredit verum in fundo Br Parzen
Proprio sine minima Controversia ab antiquis Tem
poribus existere locare praesumpsit de Indebita Itaq
ejusd Offitij Campestris locatione suo et quorum Cum
nomine protestatur offerendo se Concurrentiam Tri
narum haeredit alibi demonstraturum Documentisq
ac Inquisitionibus probaturum fore. Reprotestatur
G. Jacobus Zglenicki Br Krzyżanowo haeres Cong Rendissi
mum Capitulum Cathedrale Plocen ac omnes Bonor
Parzen Gratialium haeredes et Possores idq de vera
Legitimaq Offitij Campestris in fundo ad Bona Krzy
żanowo Spectanti nullo Juris in fundamento ad
Bona Parzen usurpato locatione offerendo se pro
prietatem ejusd fundi ad Bona Krzyżanowo Spectan
omni deductionis genere probaturum fore. Conno
tatis Suprascriptis Earumq partium Protestationib
Offitium Campestre Easd partes ad Inscribendam Com
~~[illegible]~~ partitionem Intis Actui adstanti acclamare mandar
quibus acclamatis et quidem Gso. Jacobo Zglenicki Br
Krzyżanowo haerede Actore et Citto pnlli Celsissim
et Excellentissimo ac Rendissimo Christophoro Sze
bek Duce Pultoviensi Eppiscopo Plocen ac Perillri Ren
dissimo Victore Wyszkowski Canco Cathedrali et Coad
jutore Scholastico Plocen Br Parzen Gratialium Ad
talitio Possessore Cittis et Actoribus per Reverendissim

Wyszkowski

Wyschonski suo et Cclissimi Cpiscopi mne pntis Illustrissimo Capitulo Cathedratis Posen Bonor Sanen heredibus Cittis et Actoribus per Illrem Rendissimum Andream Chalinski Canum Cathedratem Posen ab Coe Capitulo per Decretum Capitulare die nona Septembris anno pnti ad causam hanc designatum Delegatum suo et totius Capituli mne pntis Brigitta de Wolskie olim Joannis Knyzianowski Relicta Comitis Vidua matre Albino, Alexio, Zuzanna et Barbara Filijs et Filiabus Knyzianowskie Sortium Br Brudzen heredibus et Posteritatibus ex collateralitate aditis per Comitem matrem suo et Pupillorum suor mne pntis Theodora de Skapczewskie olim Joannis Valentini Knyzianowski Relicta Comitis Vidua matre et Cunegunde Filia Knyzianowskie Sortium Comitum Br Brudzen heredibus et Posteritatibus ex collaterale adittis per Comitem matrem suo et Filiis suis mne pntis Casimiro Milodrowski Camerarida Posn Posen in dictis Bonis Milodrowski Camerarida Posn succedente Bonor Succesorio ex collaterale adittis pntis Brudzen herede et Posessore ex collaterale adittis pntis mnis Luca Moszynski et Symphorosa de Nissery eius Conjugibus Subdapiferis Cadomien Bonor Succesorio ex Cadomien Conjugibus Subdapiferis Cadomien Bonor Succesorio ex heredibus et Posteritatibus ex collaterale adittis per J. Stanislaum Kaminski Camerarium Posn Cicelanovien Sanden ad Reassumptionem Juris cum parentis mnor Moszynskich Conjugum Eisdem mnis Moszynskien Conjugibus causas suas majoris Importantie in Judicijs Castren Partium Posn Varsavien ut infert attentantibus Dilationem pro majori Lege Consuetudinem officium Campestre dat et concedit 06 Kaniz recepturum Dilationem actum prout Condescensionis cum omni Vigore et Rigore tam Ubovum Directori Posn quam Executorum quam antenor Victorum Campestrium ad Diem Undecimam mensis Decembris anni Curentis Limitat et differt mlig Promulgare disponit. Conservando Omnes Partibus et adcitatis ibo in Dno ex prox Limitatione pendente coram Jm. Succamerario Posn vel ejus officio comparendi paratam percaptionem Vicissitudinem Eor in Dno Suprascripti Mstr. Moszynscy Conjuges Dilationi majoris per Succamerarium Posn parendem recepisse et per officium Succamerarium Concessa

654

ad praescriptum Legis satisfacere debebunt et tenebuntur Limitationis praesentis vigore.

Adamus Łączyński Camerarius Granitialis Pltus Plocen. Mp.

Offm Praesens Cnae Capitli Plocen. ad Oblationem G. Stanislai Tyszki Limitationem actus Condmis Gplis Inter Bna Krzyżanowo Parzen. et alia agitatis Post Receptam Per MM. Comparentia MM. Moszynskiej pro Jure Cnae Capitli Varsoviae Dilationem Majoris Per Offm Camerale Gple Tno Plocen. facta manuque Eiusdem Officij propria Subscriptam Reproducendam et Adaptandam Actisque Praesentiae Ingrossandam Suscepit in Tenore Sequenti (Inserat) Originale Eiusdem Limitationis Circa Acta est Relatum

In Cnae Plocen. Feria Quinta Ipso Die festi S. Andreae Apli Subscripta Die 30 Mensis Novembris Anno Dni 1786 Ol.

Condescensionis Granitialis Inter Bona Parzen et Krzyżanowo Limitatio

1786. Ol.

Jn Castro Plocen.

Officium Infrascriptum Castrensis Plocensis Notariatus pro Termino Condescensionis inter Synagogam Seniores Judaeorum Plocensis ab una tum Perfidum ac Infidelem Joachym Beniamowicz Eiusdem Synagogae Plocensis Rabinum parte ab altera agitandae Vigore Limitationis die 1ma mensis 7bris Anno Currenti hic Plociae per Officium suum factae Actum praesentem ad diem 17mam mensis Octobris Anno Currenti transferentis pro hacce die incidenti obstantibus suis legalitatibus condescendere non valens, Nunc Terminum per suprafatam Limitationem designatum denuo ad Diem 12dam mensis Decembris Anni labentis proxime Venturam cum toto Eius effectu ac partibus ipsis prorogat et differt Trnumq Eiusdem partibus comparendi peremptorium Conservat, Nihilominus praesentes suas literas propter sufficientiorem (: Quorum interest :) notificationem ad Acta Crensis Plocensis modo Oblatae per partes porrigendas determinat. Dat in bonis Bronowo Zalesie Residentiaq solita die 14. Mensis Octobris A.D. 1786to

Josephus Lempicki N. Plocensis Officii

Officium praesens Crensis Capit. Plocensis ad Oblationem Infidelis Jakob Szajowicz Judaei Plocensis Prorogationem Actus Condnis hic Plociae inter pter infraexaranda agitanda per Officium Crensis Plocensis Notariatus factum manuq Ejusdem Officij propria Subscriptam Reproducens ad Acticanae Actisq praesens Ingrossanae Suscepit in tenore sequens Inseratis Originale Ejusdem Prorogationis Circa Acta praesens est Relicta

In Crd Plocensi Fra 3ta In Vigilia festi Immaculatae Conceptionis Gloriosissimae V. Mariae scilicet Die 7ma Mensis 10bris A.D. 1786to

101.

Actum in Civitate Sacrae Regiae Mattis Plocko feria Sexta post fm Decolationis S. Joannis Baptistae proxima scilicet die prima mensis Septembris Anno Dni 1786to Idque in Trno Judiciorum intermediae instantiae partibus determinato. — In Praesentia Gnorum ac Nobilium Mathiae Stanzewski Pauli Sulkowski Josephi Mlicki Burgrabiorum Crae Plocenae, Leonis Smolinski, Leonardi Chmielewski, Casimiri Sniechowski, ac aliorum Plurimorum Nobilium ad Actum praesentem congregatorum nec non MRG Providi Valentini Michalak de Czerszewo Authentici et Jurati Actum praesentem Acclamantem et Eius Adstantem.

Actum infrascriptum Crae Plocenae Notariatus insistendo Commisso ab Illmo M. Onuphrio in Starozrzeby Bromirzyk ac aliis Bromirski Plocenae Plonsenae Etc Capitaneo Ordinis S. Stanislai Equite per expressum habito, Potestatem plenariam In Causa inter Seniores et Communitatem Judaeorum Plocenae ab una et Infidelem eiusdem Sinagogae Plocenae Rabinum parte ab altera ~~vertu~~ intuitu quorundam Interveniendiarum inter Eosdem exercitarum vertentem, invincta ante omnia Compostatione tam Consensus per Synagogam Plocenae Eidem Infideli Rabino Plocenae super hocce eius munus exhibiti, quam Approbationis eius (: si et in quantum ab Illmo Capitaneo habitae, de cunctis pretensionibus ac injuriis per praefatos Seniores Sinagogae eiusdem memorato Infideli Rabino obiectis inquirendi investigandi, Inquisitiones juratorias in probationem obiectorum et Emendationem ab Eisdem praeviis conscribendis et

657

et subscribendis Punctis seu Interrogatoriis educendas, senten-
tiandi, ac easdem expediendi, poenas super praefato Infideli
Rabino secundum demeritum facti et delicti Irrogandi, Cuna
etiam /: si juste promeritus extiterit :/ a munere Rabinatus
abjudicandi, partesq in omnibus et singulis pretensionibus
ac Occurentiis finaliter assopiendi et Causam praesenti con-
totiusdictum Infidelem Rabinum motam totaliter /: nihil in-
ctum et Irresolutum Relinquendo :/ non obstante etiam Infide-
lis Rabini Contumacia pro Justitiae et equitatis exigentia
decidendi et disjudicandi, Suo Officio praebenti, Notifi-
catis praecedenter partibus per Avisationem Officii sui in Bra-
nowo Zalesie die 24. mensis Augusti Anno Currenti datua-
tam et ~~subscri~~ manu sua subscriptam Actis Crenae Plocen-
fra 5ta postridie festi S. Bartholomaei Apli scilicet die 25ta
oblatuatam, ad fundum praesenti Civitatis condescendendo, Ju-
risdictionem suam Officiosam per Vocem Ministerialis in A-
Contenti, praecauta prius pace et securitate publica Actibus
Juridicis congrua ac debita, fundavit, sua fundata Partes
ut suo coram Officio Compareant, Ministeriali Acclama-
disposuit, Ad Cuius Acclamationem partibus et quidem Infi-
delibus Wołek Lewkowicz, Hersz Salamonowicz, Mosiek Le-
wkowicz, Jakob Szaiowicz, Wołek Sarna, Josef Markowicz
Wołek Nota, Jachim Markowicz, Senioribus Communitatis
Judaeis ac Mercatoribus Civitatis Plocen. Actis plter, Infi-
deli Joachimo Beniaminowicz Rabino Plocen. Citto plter. Com-
parentibus Judicatoq Officii sui se subicientibus, Eisdem pa-
ribus in Causa praesenti experimentum iniungit In Experimen-
to mensis et Anni Eorunde

Siquidem ~~sui~~ Comportatio Consensus per Synagogam Plocensem Infideli Beniaminowicz Rabino Plocensi ~~dat~~ super munus Rabinatus dati, tumq Approbationis Eiusdem per JM. Capitaneum Plocensem exhibitae Officio suo ante omnia est praecomissa, ideo Decernit quatenus Idem Infidelis Rabinus huncce Consensum et eius Approbationem comportet idq ministare, et quoniam ~~Eundem~~ Idem Infidelis Rabinus in satisfactionem Sententiae Officii sui Approbationem per olim JM. Thomam Dembowski Succamerarium Plocensem nomine JM. Stephani Dembowski Capitanei Plocensis, de data eius in Piastowo die 19na Octobris 1757mo Anno super Rabinatum Plocensem in rem ac personam sui Infidelis Joachimi Beniaminowicz Exollatam, tum Ratificationem die 12da Novembris 1768vo Anno in Gulczewo per modernum JM. Capitaneum Plocensem in rem Eiusdem exhibitam, atque Consensum Ideomate et Charactere Judaico conscriptum, per Synagogam Plocensem ~~[illegible]~~ sibi Infideli Beniaminowicz super munus eius Rabinatus tributum reproduxit, Ideo satisfecisse in puncto comportationis praedictae, Eundem Adinvenit, Quia vero de Contentis suprascripti Consensus Ideomate Judaico conscripti Judicium informari non valet Ideo ad explicationem et in Linguam Polonicam eiusdem expositionem Infidelibus exquisitae ex parte Rabini, Eliasz Moskowicz ex parte vero Senior, Hersz Salamonowicz Destinatis Terminum praesentem ex hac intervenientia ad Diem 17mam mensis Octobris Anni Labentis cum toto Rigore Limitat et differt. Quo in Termino ex moderna Limitatione incidentem supra Terminiq comparendi inibitae omnimoda Conservatione

659

fatum Consensum per memoratos Infideles destinatos expla-
nandum ac manibus Eorum subscribendum partes comportan-
Obstringuntur Josephus Zempielii Notarius Cens. Plocens. Officii

Officium praesens Cens. Capit. Plocens. ad Oblationem Infidelis Jakob
Izaiowicz Judaei ac Mercatoris Plocens. Limitationem Actus Conde-
scensionis hic Plociae inter partes infraexarandas agitandae
per Officium Cens. Plocens. Notariatus factam manuq. Eiusd.
Officii propria subscriptam Reproducens ad Acticanae Actisq. pre-
sens ingrossanae suscepit in Tenore Sequens /: Inserat :/ Origi-
nale Eiusd. circa Acta praesens est Relictum.

In Cap. Plocens. fra Quinta in vigilia festi Immaculatae Conceptionis
Gvmariae scilicet die Septima Mensis Xbris A.D. 1786.

Officium Infrasubscriptum Camerariatus Grani-
tiale Pltus Plocen. Trnum Condescensionis
Granitialis Inter Bona Stephowo Venerabilis
Capituli Collegiatae Plocen. ab Una, et Radzanowo Mfci Si-
gismundi Lasocki Tribuni Plocen. haereditatis parte ab
altera ex prorogatione ab JM. Gabriele Antonio in-
Karwosiecki Karwosiecki Succamerario Pltus Plocen.
ordinis S. Stanislai Equite Emanata et Coram Actis
Cnae Plocen. die 30. mensis Augusti Anno Currente
per Mtem Valentinum Michalak de Cierzewo oblatu-
ata pro die Vigesima mensis et Anni Labentium
Incidens et expedire determinatae ob rationemq
Camporum nive tectorum in Trno superius Exa-
rato agitari nequeuntis, ne Actus praeinsertae Con-
descensionis Evanescere videatur Ideo Eundem Trnum
Cum Omni vigore et Rigore Dcti Remissionis, Anterioris Limi-
taonis et superius Exaratae Prorogationis ad Diem
Vigesimam Primam mensis Maij Anno Futuro
1787mo venturam Prorogat et Differt Conservan-
do Trnum Partibus et adcitatis illo in Tempore Coram
JM. Succamerario vel ejus Officio Comparendi Pa-
ratum Peremptorium. Eandemq Prorogationem in Loco
Controverso per Mtem quamvis in Praesentia Ducum
nobilium promulgandam partibus notificandam
et Coram Actis Cnae Plocen. Recognoscendam esse
disponit in quorum fidem Datum in Bonis Gra-
dzanowo Złotskie d. 18. 9bris A. Dni 1786to.

Adamus Łączyński Camerarius Granitialis Pltus Plocen.
[illegible]

[illegible] Capitt. Plocen. ad oblationem [illegible] Mieczyński
Prorogationem infrascriptam Actus Contrarii [illegible] Bona infranomi-
nata in loco controverso agitantes per Officium [illegible] Plocen. facti ma-
nus Episcopi Officii propria subscriptam repetiens, ad Actionem
Actis praesentis [illegible] suscepit in tenore sequente [illegible]
Originale Episcopi [illegible] Acta praesentia, [illegible] Camerariatus
[illegible] Die festi S. Thomae Apli [illegible] Die 21 Mensis [illegible]
[illegible] Domini 1786

Prorogatio Condescensionis inter Ba Stephanowo Capitularium ab una: et Radzanowo M. Lacochi Pte ab altera ad Diem 21 mensis maij 1787 Anno Per Ofm Camerariatus Granicialis facta.

1786 Ao

199

Rapport do Rady Nieustaiącey przy boku nayiaśnieyszego Pana Departamentu Sprawiedliwości od Sądu Grodzkiego Płockiego po skończoney Kadencyi Sądów Grodzkich Płockich po Swięcie Wszystkich Swiętych w poniedziałek Dnia Szostego Miesiąca Listopada Roku Pańskiego 1786 zaczętey y expedyowaney uczyniony.

Sądy te sądzone przez Wielmożnych Pan Kraczego na Karniewie Karniewskiego Stolnika Szeptskiego Podstarostę y Jozefa Lempickiego Pisarza Grodzkich Płockich zaczęte w Płocku według Kadencyi ułożoney Dnia Szostego Miesiąca Listopada a skończone Dnia Czternastego Miesiąca tegoż Roku Bieżącego

w Rejestrze Ordynaryinym w piso= w prokurowanych było 138 z tych wypadło Dekretów Fixalnych in Causa juris 16 in Causa facti 8 Dilacyi Rożnych 35 Kondemnat 15 Dekretów kondescensye wyznaczaiących 11 Com probationis 2 Libertatis a Termino 2 Remissionis 5 z kombinowanych

Dwadziescia sześć per non sunt Deklarowa-
nych Osiemnascie w Rejestrze Takłowych
wpisu Trzydziesci z których wypadło
Dylacyi rożnych Dwadziescia Osiem ko-
demnata Jedna per non sunt Deklarowa-
ny wpis Jeden ~~w~~
w Rejestrze nakoniec executionum wpisow
prokurowanych było 2 z których wypad
Dekret executionis Jeden y Dylacyia Jedn

Pancratius in Karniewo Karniewski Dapifer Sierp. Vicecapitaneus Crac. Pl.

Officium praesens Crac. Capitt. Plocen. ad Oblationem Gnosi Francisci
Jeziewski Denuntiationem Causar. in Cadentia Judicior. Crac.
Plocen. Disjudicatar. per Judm Officij praesens ad Consilium
Permanens Departamento Justitiae manu Mfici Vicecap.
propria Subscriptt. Reproducens ad Acticanae Actis
praesens Ingrossanae Suscepit in Tenore Sequens. /: Inse-
tur :/ Originale Ejusdem Denuntiationis Circa Acta
Relictt.

In Crac. Plocen. Sabbo post Fm SS. Innocentium Martyrum
pxa Scilicet Die Trigesima Mensis Decembris Anno
Domini 1786to

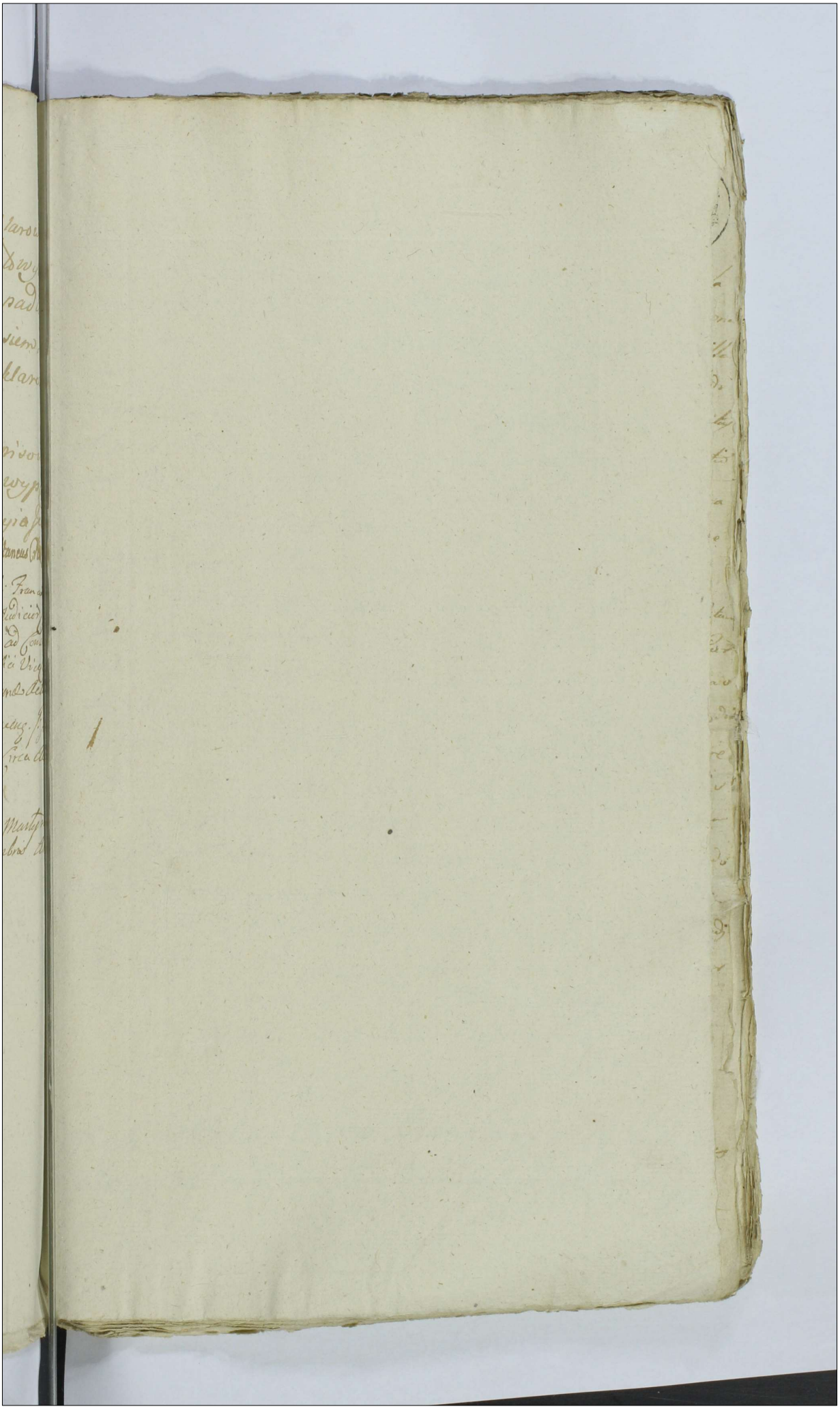

664

104.

Infrasubscriptus Inscriptione Compromissoriali coram Actis Crenae Plocensis die septima mensis Aprilis Anno proxime elapso 1786to per S. Ihadaeum Czermelewski Equitatus Nationalis Commilitonem ex una et M. Casimirum Czernicki Pocillatoriae Pozemisliensis parte ex altera Recognita ad disjudicationem Causae inter Eosque vertentis inscriptus ac Impetratus Superarbiter Quando tam Virtute praemissae Inscriptionis Compromissorialis quam vigore Limitationis ultimariae in Gozdowo die 10ma mensis Julii Anno proxime elapso inter Eosdem ut supra ac Alios factae Actisque Crenae Plocensis die 18va mensis et Anni Eorumque oblatuatae Actum hunc Compromissorialem ad diem Tertiam mensis et Anni Currentis differentis pro hacce Die Limitatione designata ob meas legales intervenientias pro determinanda Causae Eiusque disjudicatione ad bona praemissa Gozdowo Condescendere Nullatenus Valeo: Idcirco ne praeassignatus Terminus partibus praemissis Evanescat Huncce ad diem 10mam mensis et Anni Currentis Prorogo et differo Conservando Tamen ex praesenti prorogatione incidentem partibus cum omni Rigore et Robore Inscriptionis Compromissorialis Comparendi peremptorium, Utque praesens Prorogatio facilius notitiae partium deveniat Eandem Actis Crenae Plocensis Oblatuandam Intimo ac Dispono Dat in bonis Kosciełna Wies die Secunda mensis Januarii Anno Domini 1787mo

Maximilianus Bronc Sieralewski Castellanus Plocensis a Partibus Electus Superarbiter mpp

665

Ostiaeum praesens Crene Capitis Plovene ad Oblationem S. Casimiri
Bezski Prorogationem Actus compromissi inter partes infrascri-
randas agitandi per JM Superarbitrum factam manu
Eiusdem propria subscriptam reproducere ad Acticanae Actis
praesenti ingrossanae suscepit in Tenore sequente si inserat
Originale Eiusdem prorogationis cum Actis praesenti est Relictum.

In Sto Plovene feria 4a ~~mensis~~ pr fm Circumcisionis
Xsti Dni proxima scilicet ~~Octavi~~ mensis Januarii Anno
Eiusdem 1787.

Actum in fundo Bonæ Sullowo Lyburski sive Dzierz
Sorkque Jmci Stⁱ Sullowskii Landtarien[illegible]
Condescensionis Partibus designato Feria Secunda post
Fm S. Lucæ Evangelistæ prima, videlicet die 23ª
Mensis Octobris Aº Dñi 1780

In Presentia Jmci Pauli Sullowski Succamerarii Zelicis Lubowski
B. Plocens tum Aliorum Joannis Cybulski Benifacij Szczenieski Josephi ac
Valentini Sullowskich ac Aliorum Plurimorum Nobilium ad Actum hmoi
sex congregatorum rite rem Mtis Stri Nicolaj Lowalski de Szlachcin[illegible]
Actis et Gestis Actum Jsum acclamando et videndo adjtando.

Officium infrascripti Notariatus Circa Plocens Jmci stendo Decembris
Primis quidem Feria Secunda post Circumcisionis Christi Domini
Die autem Octava Mensis Januarij Aº 1780 Altera Feria Secunda
post Fm Scapularis Bmariæ prox Chilicet die 17ma Mensis Julij
Anno Jsum Utrinque in Castro Plocens Inter Jmci Joannem Sullowski
Alb cæcum, et Jmci Tiburtium Sullowski Stⁱ pariter altero in Contumaciam
Ipsis gestis Actibus Decreto et præsertim ultimario in Ordine Executionis
primitivi Decreti Jsum rem est Sententiam effectum citatis ad
funderum Benerum Sullowo Dzierz Sorkque Jmci Stⁱ Sullowskiendi
Judicij cui Venire absentia non obstante Legitimo tempore Lendo
Curiato est adventa Lex Judicij sive una Pia Judicij pria de Advento
cui temperativa faciendo Assistente mutuo Partium Sumptu
Condiciendo Confessionis Comparatio Quorumvis Documentorum ad Causam
Jsum spectantium Inspiciendi, quibus comparatis Solutionem Summarum
cum provisionibus si quæ cui et aque juste provenient decernendi, Inquisitionis
Juramenta de inficiatus postulavent expediendi, Juste pro opportunitate regulis exigiendi, Ad ultimum si juste debebit secundum Facultatem
Gubernii aut justas Contractus Tenutarios Ejusdem Administrandum
Bonorum Cendle ni Eisdem Bonis Sullowo Dzierz profiti Benegratiis
inter undemus Partes Statutum sive Jus defectus cognoscendi et resolvendi, Jsumq Decretum meliorandi sive approbandi Regulam primitivi
Decreti in Dcto exequendi, Partesq in Omnibus et Singulis pertinentibus
nihil intactum et irresolutum relinquendo ad Contenta Clemonum
Mandatum de Documento Partium finaliter non obstante Contumacia
Citti Decernendi Dijudicandi et moderandi, data est potestas, Cujus vi
quæ Decisionis obdicte Partibus quod Penes Bonis est impertinentibus Pro
quis Condescensionis Bonis Partibus quæ vobiscum [illegible]

quæq; proposuerit adiutandi, adiutabis vō comparendi et judicato obedire cum beneficio rei provisorum firmandi alterationem est Ceniepium. Tacta citationem tempestivas de adventu eius per Literas missibiles accusatione ad fendum quantum ad benè Cindecendi Jurisdictionem eiusdem officiosam et expositā prius pace et Securitate publica vane supplevit. Mhō fundamento Partes ut eius Coram Judicio Comparendo supplicavit me. audiendo et mandavit ad Cupis auditionem Partibus et quidem Procuratore Joanne Sullowski ad plures Comparentis Jurisdictionem quoq; Titulo Sullowali licit pacq; in scriptis ad Audiendum supplicavi Mhō non comparuit cum tamen Decreta supra de actu citata injungendo Cindecernationem post plenariam Cupis mihi facta Cpeq; Plurisq; canonicorum in Contumaciam Cupis. Stato esse debuerit Judicio supraq; in scriptis non obstante Cupis Contumacia Partis actoris negotium inducere mandat, in inductione negotij Judicio regulando et ad quem Decreta exquibus quorum nihil actus Partem Actoram ad reassumendum tam Decreta Cindecis et offm Burgrabiatus introeuntq; bonis mihi modernus Partes. latis et Cupis publicatione agit, quam Compendatorum quorumvis Documentorū ad Causam pacq; spectantq; per acta circa hoc supradictum Decretum Cindecis exhibitorum Partem citingit: exquorum actis tam Decretum Cindecis per offm Burgrabiatus hi inbonis Sullowo Actore Citato 5ta post Tertiam citationis Junii die 17ma ejusdem vadelicit Die 17ma mensis Decembris Anno 1777mo Latum et per actis Cpeq; Plurisq; ij 20 mensis eiusdem intrarum introspect. Oblatum exprodicit, et Documenta circa dictum Decretum Communicado et comprobata comparuit, unde ea tenpeisse Eundem Sententiæ Judicij eius declarari, Ulteriusq; Causam pacq; jubet in Prosecutione Actoris Joannis Sullowali melioris Cnem supradicti Decretis in nonnullis Capitulis arguendo prima respecta Summe Sexcentorum Cpeq; Originaliter per ob Dnum Thomam Sullowali Citti Citati Sullowali Actum in rem ob Dnam Elisabethis Czachorowskie et Joannis Citibi primi olim Michaelis Minnichi Secundi voti ob Dnam Andream Notarium Cindecis Viduæ Matris et Magdalenæ Notariæ Virginis nuptæ Citibi ob Obligationis super Certis Bonis existentibus in bonis Possessionis Cowo Cyburski sive Lyszano inscriptis, ad se actorem ex lege

rum devente, ac post in Vocjan Term Sto quod Deum Exaudi 1762do
Anno p Act dd Jnocu Valentino Sullowski in bona fidutia nulla pmo
cedente satisfactione sut asser allegat/ esset altera intuitu Summe Du
centorum Typo Actis Cur Mour Cta Sto ejus Die Festi Transfigura
tionis Christi Domini Ao 1762do per asserem Jnocu Matheu Ab
Sabli proprijs pecunijs Jntercedendo dd Jnn Valentinum Sullowski
Citti Parentem ex Interesse ejus exolute, aquibus Summis ultro que
Supradato Deum Condti abjudicatis atributis tum que Diminutionem
Caluli improportionate ex agris infertilibus p offm Burgrabiatus à se Sede
exceptis duo a Judicio petente ex Cneludente Judice itaque examinatis
Act illativis ibus exauditis. Suspensa resolutione Cathegoriae Appraxatis
Ad Sectionem agri et Camporum bonor Jncu Sullowo Szczuane duo
potius cognitionem fertilitatis Glebe/ diguidem alter in primitiva di
mensuratione agri p offm Burgrabiatus facta persistit/ cum bre
vis esse Centulat Quesperata decisione Agritaz dd alteri Glebe
Bonor Sullowo Szczuane Resolvendo Suspensionem expensis
p se factam Quantum apud ad Summam Sexcentorum Typo que
riam Documentalites probatis alterem Eandem non totalites solvi
de quinimo Eandem in notabili quantitate adhuc in Parte Jnocu
Citti Sullowski manere ac modernum etiam ad stante dei
possessione a Relatore Summe Provisionis p offm Burgrabiatus
alteri adjudicatas pena tare reputo quog Scitans Summe per
se acquisite ex dd Jn Valentino Sullowski ex nullo dato/ ut apend
transfuse nullam Rationem in tempore interpraecipe non vici jam
post initiatam Jncu Causam usq Citium quesitasse aute quem
fundamento incompetenter quesitasse Deo Judm Cenaideratis pdmis
circ Sententiam Officij Dni gradiatus intuitu abjudicatis nis
alteris d Summa ppata circa Documenta ex p posito ac oque
platam ejus Judicat ex standum Eidem dularet, duo vero expedat
Summam Decentorum Typo p ad Jnocu Matheu Abbem Sabli
intercedendo dd Jnn Valentinum Sullowski Citti Parentem proprio
aut peculio/ ut allegat/ exolutam. Diguidem offm Burgrabia
tus Condte Summam Centum Triginta Quinque Typo ad eum
Jnnfra

Idemque Documentum cum Summa praefata Ducentorum Tynf exolutam admissibili act adjuramentum adinveniendo adjudicavit, in praefato quoque Documento videlicet Quietatione per Gnm Obrębski in rem dati et J. Valentini Sulkowski recognita tam Summa praefata Centum Triginta Quinque Tynf quam Summa Ducentorum Tynf per manus actoris exoluta esse comperit, non nisi cujusnam sint hae pecuniae an actoris propriae an per od J. Valentinum Sulkowski actoris missae disquisitio intercedit Ideo ~~in parato [illegible] Sententia Burgrabiali~~ Comprobet Actor pro Summam Ducentorum Tynf Gnoso Obrębski ad Quietationem Authenticam in rem od J. Valentini Sulkowski subsecuta proprijs pecunijs persolvit Eademque Summa nullo modo adusque est sibi bonificata ita ipsum Deo et Sancta Jesu Christi Passione in praemissis adjuvante et adelit Mtis Judlis ad pronuntiandam Jurti Rotham praestitit in facie Judicij sui Quo Attento Juramento Meliorata hoc in puncto Sententia Officij Burgrabiatus Summam supraseriam una cum Provisione tam ab Eadem Summa Ducentorum Tynf quam a Distincta Summa Centum Triginta Quinque Tynf Decr Burgrabiali Actor agnita ex Eodem negotio pullulans ad Alterum tantum accreta habita ratione quod Summae suprafatae ex Documento Authentico praemanant adjudicat, et ad Summas primam Centum Triginta Quinque Tynf Originalem a qua nunc provisio adjudicata Alteram quadringentorum Viginti Quinque itidem Tynf pro equis tertiam Centum Tynf Juramento evictas demum Ultimam Quinquaginta Tynf pro provisionibus Gnm Dobrenieckiem pro actis exolutis Decr Burgrabiali in praesentancis bonis Sulkowo praefato Actori adjudicatur adjungit Omnesque has Summas et a Summa Trecentorum Triginta Quinque Tynf provisiones ad Alterum tantum accretas in florenos reductas efficientes Mille Quadringentorum Nonaginta Quatuor florenorum grossos Octoduem Polonicos justo

competere

competere act declarat. Quo denique spectat Calculum per Officium Burgrabiatus ex Sulcis de tribus Campis in unum Collectis dismembrando in tres partes in quaque parte seu Campo per Ducentos Duos Sulcos collocando, de tertia parte seu uno tantum campo ex quoque Sulco per Sextarios binos numerando pro Duodecem annis per quos Actor possessioni Sortis moderne insistebat exceptum ~~[illegible]~~ Deo et Judm presens eo animadverso quod Offm Burgrabiatus pretensiones act legitimas stante revolutione in Regno presenti in Milites Ruthenicos et Confederatos tumque expensas Juridicas intercedendo Cittum erogat ac bonificationem empti Stabuli tum Duplicatas Contributiones Capitales per act ex Sorte moderna exolutas mortificavit pariter ex uno tantum Campo Sulcos Ducentos Duos complectente pro re Citti juste ab act provenire arbitratur. Eo tamen attento quod Campi in benis presenti Sulcowo in parte frigidi in majori parte arenosi infertilesque reperiuntur. omnisque labor Economicus in Sorte moderna Subditis erbata famulis et mercenarijs exercitur in hisque annis ex quibus Calculus excipitur revolutio in Regno presenti dominabatur meliorando Sententiam Officij Burgrabiatus ex quoque Sulco per Duos Sextarios Calculum adjudicare nunc Judm presens ex quoque Sulco per Sexdecem ~~[illegible]~~ grossos in eum Calculi numerando pro Duodecem annis Possessionis act ex Sulcis Ducentis Duobus Summam in unum junctam ~~adinventam ad~~ per Offm Burgrabiatus adinventam ad Summam Mille Ducentorum Nonaginta Duorum florenorum grossorum Viginti Quatuor Polenicorum reducit, Detruncataque Summa Mille Ducentorum Nonaginta Quatuor florenorum grossorum Viginti Quatuor Polenicorum ex Calculo adinventa ex Summa Superius liquidata Mille Quadringentorum Nonaginta Quatuor florenorum grossorum Octodecem

Polenicorum

Polenę Gnoso Sulkowski acteri adjudicata ad Solutionem restantis Summae Ducentorum Unius florenorum grossorum Viginti Quatuor Polenę pro re act. Jo. Titum Sulkowski Citto obstringit et Decernit Quatenus Idem Gnus Titus Sulkowski Cittus Summam praemissam Ducentorum Unius flor. grossorum Viginti Quatuor Polenę in et pro Feria Secunda post Tm SS. Trium Regum in ad futuro 1787mo ventura Coram Officio et Actis Crenę Plocenę sub Poena Bonis in casu contraventionis circa Mationem in Ibidem faciendę publicandę ad manus et quietationem acteris solvat et realiter enumerat Nihilominus in Sublationem trinarum Condemnationum in Judicio Crenę Plocenę hac in Causa super Citto obtentarum solvat Idem Cittus Poenam Triplicem Quatuordecim marcarum Polenę acteri in Termino et sub rigore quo supra Judicio quoque suo earundem marcarum per medium in Instanti Condemnationem autem ex parte Citti super Actore in Termino Decreti satisfacterio obtentam quandoquidem melioratio Decreti vigore cujus praefata Condemnatio obtenta est subsecuta Ideo Eandem Judicium Sine Poenis Cassat et annihilat D. P. V.

Josephus Lempicki Notarius Crenę Plocenę mpp

Offm praesens Crenę Capit. Plocenę ad oblationem Dni Joannis Sulkowski Decretum Condite infrascriptum in Bonis infeni nominandis Jnr se offerens et Gnr Titum Sulkowski per Offm Crenę Plocenę Notariatus prolatum manuque eius subscriptum reproducens ad Acticamque Actis quae praesens ingrossamque suscepit in tenore sequens Inserat Originale cuiusque Decreti circa Acta praesens est Relictum

In Crn Plocenę Feria 2da post Tm SS. Trium Regum proxima scilicet Die 8va Mensis Januarii A.D. 1787

672

Coram Jud
Coram Judice

Coram ad Judm a
ad Judm

actum in Cro | Pl. Cancy
actu

Ja Nizey na Podpisie wyrażony Znam tym Skry
ptem Moim Ktory tego Waloru Mieć Chcę iako
by Aktami Grodu Warszawę Roborowany był Iż gdy
Wielmożny JMć Xiądz Wolicki Proboszcz Norbertan
ski Wydaie z Dobr Rogowa Chłopa Mego Poddanego
zbiegłego z Dobr Moich Grudowa na Imie Woyciecha
Kaczmarczyka Ktory to Chłop iż z tychże Dobr Rogo
wa poiął za Żonę poddankę Magdalenę Marszałko
wnę gdy więc też także Magdalenę Marszałkownę
wydaie razem z Mężem z Dobr Rogowa Poddankę
Wielmę JMć Xiądz Wolicki Proboszcz Norbertanski
Ja także na wzaiem Daie Poddankę Moią z Dobr
Zułwienia Imieniem Ludwinę Woyciecha Goli
ana Curkę Ktorą w Zamian za Żonę Woycie
cha Kaczmarczyka toiest ~~[illegible]~~ Magdalenę Mar
szałkownę Mnie wiecznym Prawem odrezygnowa
ną, Daie daruię wiecznemi Czasy y Na to
się Ręką Moią Własną Podpisuię Dałł w Zuł
wieniu dnia 2go Lutego 1787 Roman Rogowski
Woyski War

Officium pseno Crenę Capitt Plocen ad Oblationem
Famati Onujskiej Parolowski Resignationem infrascriptt
Mtem in Rem Inferius Specificandę per Infranomi
nandę Subsecuto Repr Manuq ejusd Resignanę Subscriptt ac
Sigillo Gentilitio Cera Rubra Expressio Communito Reproducen ad acti
canę actiq Pfes Ingrossanę Suscepit in Tenore Se
quen Inserat Originale Ejusd Resignationis circa
Acta Pfes Relictum
In Cro Plocen Fra 2da pt Dni Septuagesimae pa sub
ct die 5ta Mensis Febr Ao Dni 1787mo



Ja Walenty Michalak z Czerszewa Woźny przysięgły Zeznaię iż maiąc dwóch Szlachty Woyciecha Sobolewskiego y Benedykta Rutkowskiego dla większego Świadectwa sobie przybranych z Rekwizycyi Konwentu Płockiego Wielebnych Oyców Dominikanów byłem u Młyna Brzeźnica Zwanego Dnia 22go Miesiąca Lutego Roku 1707go tamże będąc u Upustów Służe to iest iedne Zwaną Freyne w Górę wyrzuconą u drugiey Zaś przy Kole Belek podniesiony y Kry na tychże Służach Tudzież Bale Cztery w Upuście y Palów Cztery pod Osnową przy tymże Młynie wyrwane widziałem, Których Zepsucie Służ (: iak mi iest wiadomo :) był przyczyną dla nieobcięcia Lodu y Zatrzymania Wody Ucł. Jędrzey Świątkowski Trzymaiący tenże Młyn. Co dla większego potwierdzenia z Szlachtą sobie przybranemi podpisuię się

Walenty Michalak Woźny rt.
Woyciech Sobolewski rt.
Benedykt Rutkowski rt.

Hinc in Presens Crone Capitt Plocene ad oblationem Mlis Valentini Michalak de Czerszewo authi visionem infrascriptam per se et Nobles infrascriptos expeditt reproducere ad actionem actisq Presene ingrossamen suscepit in Tenore sequente (: Inserat :) Originale Ejusdem visionis circa acta Presene est Relictum

Ja Crn Plocene Fra 5ta post Indie Cinerum scilicet Die 22da Mense Februarii A Dni 1707mo

625

Visio mis pro Re
Conventus Florenc
O. S. Dominici Rnte
Oblata.

1787mo

In Cn Florenc

Actum in Fundo Bonorum Malewo Sabbatho post Fm Exaltationis S. Crucis proxime Scilicet Die 16 Mensis Ubi Anno Domini 1786to

Coram Gso Melchiore Mieczynski Burgrae Crenae Plocensis in Praesentia Nobilium Valentini Kawecki Hiacinthi Zaręba ac Mlis Rnae Gnalis Providi Mathiae Czarnecki de Drachowo Authi et jurati Actuj Crenae adstans et Eundem Acclamans Officium praesens Burgrae Crenae Plocensis in Virtute Decreti Judicij Crenae Plocensis Inter Gsum Simonem Mysieński Ad ab Una et Gsum Adamum Malewski Parte ab altera feria Quarta Ipso Die Festi Divae Annae Genitricis Gloriosissimae Virginis Mariae proxima Scilicet Die Vigesima Sexta Mensis Julij Anni Crenae Lati Legitima Sufficienti Convictione per Gso Adamo Malewski

Agnita Traditionem Sortis Bonor Malewa Su-
pra in Actu Connotatorum in Marcis et praesu perigendaq Sub
dita Parti Jure Vincens demandans, tumq Insi
stendo Legibus Regni de peragenda Executio-
nibus Sanctis ac Satisfaciendo Munera Offi
cij Suj ad Bona suprascripta Malewo Condescen-
dit Ubicq Jurisdictionem Suam Offsam Vo-
ce Supra in Actu Connotatj Mlis fundavit
qua fundata Plesus Suo Coram Officio Compa
reant Ejus Mlis Scelamare mandavit Quo
in Tmo Comparens Pter Jus Simon Mysdri
skij Repositto Processu nempe Decreto Crem
Plocens feria Secunda post Dominicam Invo
cavit Quadratem proxima nempe Die 6ta Mens
Martij Anno Labenti Lato Quo Mediante ex tra-
ditio Subditi Aliae pro Labsa Eva Barthowna
in Statu Eccle Una Cum rebus ac Supellectili Do-
mestica equivalens Ejusdem Labsae Barthowna tum
Luita Poena Trium Marcarum Polonis nec non in Sub-
lationem Condemnationis Poena Duplex Quatuor decem
Marcarum Polonis est adjudicata, tum Mane Cum Pu-
blicatione Poenae Bannis feria 2da post Dcam
Misericordiae proxima Scilicet Die prima Men-
tis Actor Jure Vincens

sis Maj Anno Currenti ex Parte Actt Contra
tolies dictum Gsum Malewski Intuitu Labsae
Subditae Suae, pro Labsa Eva Bartkowna
non extraditionis ~~Interposita~~ atq Marcarum Supra
scriptarum non exolutionis Coram Actis Crenim Plurem
terposita fecit ab Officio Suo Subditum de Bo
nis Malewo Partis jure victae videlicet Gsi Ada
mi Malewski propriam pro Labsa Bartko
wna Suprascripto Decreto adjudicatt in subditatem
porrigi tumq in Marcis Eodem Decreto decisis ac
Processu fundum ejusdem Gsi Malewski proprium in
Bonis Malewo Sitt Tradi et Impossessionem
dimitti Cujus Affectationi annuendo Officiosus Robere
Decr Executivi Supra de Actu Exarati Labsam
Mariannam Labsorum Pauli et Franciscae filiam
Coniugum de se pro dictis Bonis Malewo Partis
jure Victae Subditt Ancillam Annos Circiter Qua
tuordecem habentem Cum rebus ejus propriis ~~tantum~~
~~nudo~~ West pari vestium iam deteriorata ~~[illegible]~~
~~habeat~~ Calceamentis ac Strosis ejus Gso Simo
ni Myszenski Actt jure Vincenae tradit ac
in subditatt porrigit jumquoq in Marcis ac
Processu Pessulam Agri inter vias Unaquae
tendit ad Bona Dnichowo alteram ad Bona

Milewo inter metas ab Origente Gsi Adami Malo
wski jure vieti ab Occasu Vero Solis Mfici Zurawski
Dapifferi Plocens Sulcos Estivales duodecim
in se Retinens duobus Studijs tendens absq Inse
minatione ad extenuationem pfatar Margar
ac Poenae in Sublatione processus Debitae in
Possessionem dimittit post quam quidem tali modo
Subsequenti pfatae Subditae ac fundi traditionem Jae
Mlis Officio suo adstans pdictam Labsam pro
Actuali Subditta Ejus Jae Myszenski Servientem
denunciavit ac in Possessionem Ptlis dicti fundi
Supra Consensu nemine Impugnans neq Contra
dicente Inhomisit ac in Pacifica Possessione
Reliquit de quo Psens Relatio
Mathias Mieczynski [illegible]

Officium Psens Cens Capitli Plocens ad oblationem Gri Si
monis Myszynski Traditionem Infrascriptam in
Bonis Inferiores nominandae pro pte in Genius Exa
ramus per Offm Burgrabiale Cens Plocens expeditam
manuq Spisae Burgrabij propria Subscriptam
reproducens ad Acticandae Actisq Psens ingrossan
suscepit in tenoritali Inseratur Origin
te Spisae Traditionis circa Acta Quae Electum
Inscio Plocens idq sub Celebratione Judicio Feria
Quinta pr Dni Invocavit Judlon proxima Sci
cet die Prima Martij Anno Dni 1787mo

Actum In Fundo Bonorum Solvcino idque In Termino Cendis Partibus per literas Intestecencias Designato Fena Quinta In Vigilia Festi Immaculate Conceptionis Gloriosissime Virginis Marie Scilicet Die Septima Mensis Decembris Anno Domini millesimo Septingentesimo Octuagesimo Sexto

Coram Egnio Abbatia Starzewski Burgrabio Castrensi Ploviens Judicie Cond Locumtenente Meis ac Meis Sanctus Ulyss Subjudicibus Tri Ploviens Fortunato Cuzewski Vicelegendo Haluciens Valentino Struzewski Sanctus Lagvna Burgi Cring Ploviens Joanne Rychlewski ac alijs ad actum presens Congregatis Necnon Illo Rno Emulo Privido Illustriano Tomaszewski de Lelice Authe et Sigillo ad actum presens evocatis Comparente pro Et Euncq evocatum Officium Supranominato Burgi Cring Ploviens Comitte In fundamento Decreti Judicij Cring Ploviens Fena secunda post Dn Invocavit Lvadem Anno presens Inter Illm et Mum Antonium Castellanum Conarien Cujavien Camtum et Stephanum Filium Karnkowskie abunc et Mum Franciscum Rzinowski Tribunum Prestantem Cujavie pte Abaltra productu Quo mediante Decreto Condemnio Officij sui ad Bona In actu Contenta est Determinata eademque Decreto Sententiatum est, ut suum Officium mutuis Partium sumptus facta tempestiva Avisatio pe Conclusiones Condemnatorum Importatorum Contractus Tenutarij Demandet quo Computato dispendiorum Litis Inquisat Invertigit Inquisitiones Juratorias Expediat, Juxta pro opportunitate Negotij Excipiat, Solutionem Summor cui competient Demandet Inhibitionum pte Citatie recolvat, Finis prefigat Rigores Decretorum Amittat totamq causam ad Contenta Trium et Documentor Partium utriusque pte Relatis Decidat Dijudicet ac moderetur cujus Decisioni Partes utrinque parere et acquiescere ac Judicata pte idque sub pena Bonis Illo In Termino Cendis super pte Contravenient Publicanq Debeant ac teneantur alias Decreto Eodem premissa fusius Inse Explanans facta prius tempestiva Avisatione ad Bona In actu Condemnandi Rigq Condemnende Juris dictionem suam fundavit quam fundatam Juris dictionem ob Celebratum In Diem Tertiam Nempe Diem Sabbathi Declamare Intimavit advenie te Itaque Eadem Die Sabbathi Scilicet Die Nona Mensis Decembris reassumpta sua Juris dictione Vice Illo Judicio Appellationis Partes ad Invicem Comparentem suo Coram Officii declamare Injunxit Quo In Termino declamatorio Partibus et Quia Illabus Meis Antonio Sto Conarien Cujavie Parente Stephano Filio Karnkowskie acto per eum Illm Mum Stephanum Karnkowski Filium suo et Illis Mis Parentis mee pltis Mis Francisco Rzinowski Tribuno Prestante Cujavie Citato per Dn Sanctum Lagvna Coram Officio presens Condti Comparente et Secum Judto Controvertente Quorum pretium Contravenis In Judicium suum Inductis Examinatis Licet Quia Comparens Magnifici Francisci Rzinowski

asd

Ind

681

Assi Majoris Importantie Causas in Judicijs Cur. Mauriene nunc Agitatis Jn Ibidem
attentantis Dilationem pro majori Eidem Concedendam Affectat, Dicta vero Ilem Cur.
parens nullo Documento ac Jtis sue Principali Ejusq Judicijs Edicta sive cur. que
ex Instantia Ejus Jurisdicta Suum principalem Attentare non probat Scilycet Mag.
Pan actora ex Instantia ejusq Mis Renaudi cuq se pro Tmo presens Constitu
Edicti Tmi Relationem Reponit Luviens Offm presens attentis premissis Radi
nibus Amputata Dilatione pro majori tanquam Jnlebite Jn solam Jnstitiae
Jurisdicta Affectata Tandem discussione Partis actoree Obedientiam ejusq Mis Re
naudi pro Tena secunda per Comparens Declarata Jmminente Die Dominica
Altum presens huc Euiratum stantia pro Tena secunda Lect Jm Jmmaculate
Conceptionis Gloriosissime Virginis Mariae Die Undecima Mensis etam
presens Jurisdictionem suam Reclamare mandavit advenien Mag eidem Pa
Secunda Reapsumpta sua Jurisdictione vocc Mis Jnsuto Contento Dominica Se
Mus Renaudi Jam hora Secunda post meridiana nec per se nec procuram
Comparentem Jn Judicio presens se sustit Primo Offm presens super eve
Citato Dis parente accompantis ne Studente Ane non Comparitionis Contu
cius Jntuitu tenebe Bonorum Solucione Jnter Illum Mum Cnum Abuna et Il
Mum Renaudi pte Abaltera Conscripti Solutionis summa Decem millia
Centum Tturen Lek extenuata Emung Bonorum Solucione prius Debitoratus
Beneficialibus q pretensionum Timeli tum Extractionis Lue Constantie pro
ynum Cisha Rum Altorum dicteq Bonis Solucione Jntercepti unacum bonis
Illum Contentus Jnstrumenti Duo
cationi Carentia Labens, ac aliar Circumstantiar Decernitur Condemnatio
quam Publicare Offm presens Illem Judicio appariturum addixit et deputa
vit Dui Mis satisfaciens Deputationi sue a Judicio prius habite pa
rium Evang Brnis Jn Atio Stabe Juellis alta sua precordia et venerab
vere tribus et Ultra Juris formam ritibus Duentur Proclamavit Publicas
et ad Notitiam Omnium protune Presens Jn Dubium deduxit deque
dicto Publicationis suum ad Judm Reviens fuit Relationem

Mathias Starczewski Burgrabius Castrensis Ptus Plocens Judex Cons.

Officium pens Cruc Lapidi Plocens ad oblationem Rdi Joseph
Condemnationem
Renaudi Condemnationis super excepta Condite in Bona
nia nominatae super Casto pro contenti per Officium Bur
Cruc Plocens protulit Stacio manuq Sigilli Officij ymmo Subscripti
scripsi ad actionis Relationis sicuti Ingrossatus
in Libro Cur Jmperatis Originale Proc Condemnationis
pens et relictum.

In Crotoceue idq sub Celebratione Judicior fra 5tam post Dominicam Invocavit Quadrilem pxa scilicet Die Prima Mensis Martij Ao Dni 1784.

Summarium Documentor ex Pto M. Stanislaj wa Dwsh Thesaurar Rawiczen B. Bdomino Jezi Haeredi Act. Rod. mm. Jgr. Iuum, Fran ciscum & Bdomum Lubowiedzkie Lit. ri Causa exprodat. Bdmo Iuniam vigore quor Ayrus Lupa Sol. B. Bdomino Jezi prosidens Die quinta Jany 1686 Consenpt.

1686 w Bdominie Dnia wtorkowey po Nayswiętszey Pannie Maryi Zielney. Między Jmc Ksi. Franc. Bdomin skim xiędzem; Agnieszką z Woyciecha Stanisławiey małżonką Franciszkiem Szymanowskim Jako Mężem torem B. Bdomino Jezowe od S. Maryanny Kazmirkowalewskiey małżonki, Ewą Ks. Wacł. Chrzanowskiey małżonki, Jadwigą Rudowską małżonką Jmcyonas Lubowskiego, Maryanną Rudowską Panną Niebo Szlachty B. Anny Bdominskiey Nieboszczyka Joze Bdominskiego Corki spłdzonemi zdmyrey strony stanął kontrakt Działowy dóbr Bdomina Jezior y Bdomina Jutkow.

1686 Jn Crobkow Fa 2da ante Fm S. Margaretha V. & Mar Tyris. Jezis Casimirus Szymanowski de Szabella Szymanowska vorjs in curia Mtr. Jura Do Chrzanowski & Eva Mikorska Patrus & Filia stra Bona Bdomino Jezi Leu sortes ri ibid Lit ri Summa mille Duc. Bdom Rot obligat.

1690 Jn Arce Cielstoniova Fa 6ta ante Fm Matth. S. Joannis Apti & Casimirus Szymanowski S. Alberti Bogu stawski Sortes suas Lupa B. Bdomino, hoc Lis, & Lat kowo Lit. Donat

1695 w Stodole 4 28 Junij Między Jmc Ksi. Woyciechem Bo gusławskim xiędzem; a Stefanem Stanowskim Bmc giey Anny kontrakt zastowny dóbr Bdomina Je ior za Summę 2000 Złtych Pol. biały monety rachuiąc kazdy bity Talar po złtych Lisi Tyrd po złtemu do stał pozwoy dzięcie Linie gwoli procentu & ad Tamentu na lat trzy spisany.

1696 Jn Crobkow Labbo ri Ann Festo St. Stn & Paul Apti Albertus Bogusławski S. Joannis Stanowski Lis Bloed Ba Lua Bdomino Jezi Donat.

684

1698 In Cro Ploced 2da Fa in Vigilia Festi Nativitatis S. Joannis Baptistae G. Laurentius Grabski G. Joanni Strzeszewski B.C. Ploced Ba Lua Bldmino Jeze Donat.

1730 w Bldminie Jezuich Die 2ma Junij Jmc PP. Antoni Bromski y Eleonora Strzeszewska niegdy P. Jana Strzeszewskiego B.G. Płockiego Corpa ~~Consulata~~ małżonkowi Pu Michałowi Wołowskiemu Dobra Bldmino Jeze y Części na Bldminie Gulem w Summie Osmiu Tysięcy Złp zastawiaią na lat trzy kontraktem pomiędzy sobą spisanym. Cujus per Partes Actis Tribus Zawskrzed in Trzeńsko Fa 2da intra octavas Festi SS. Corporis Xti Dni Ao eod. roboratio subsecuta.

Eod Ao Fa 2da intra octavas Festi SS. Xti Dni Corporis In Trzeńsko. G. Antonius Bromirski et G. Eleonora Strzeszewska et G. Joannis Strzeszewski B.C. Ploc Filij ~~relicti Cons. vidua~~ in vicem Conjuges Gsis Michaeli Wołowski et Rosalie Kozłowska Conjugibus Ba Lua Bldmino Jeze, Sortes in Bonis Bldmino Gule nec non mansum in villa Dzierzgna Lit in Summa Sex millium quadringentod marcto, Conti in Summa mille Sexcentor Złp Pol obligant.

Holoco Legitur Processus

M.S. Wołowski mpa

Confrontatum Documentis In Trinis Communibus Tribus Ploc In Płocko Sobbo post Festa Solemnia Sacri Pentecostes exaudiret die 10 mensis Junij a Dni 1786 Quod Testor

Antonius Woźnicki Subjudex Trnis Plocen. mpa

Officium Pensionis Crene Capitli Plocense ad Oblationem G. Felicis Mieczynski Summarium Documentorum infrascripto ex parte Inferius exarati cone partem infracontento conscripto manibus tam partis quam Mci Antonij Woźnicki Subjudicis Trnis

Pltus Plocen. proprijs Subscriptum Reproducen. ad Actican
dum actisq. Pscen. ingrossandum suscepit in tenore se
quenti (Inserat) Originale Ejusd. Summarij Circa
Acta Pscen. est Relictum

In Cd. Plocen. Idq. sub Celebratione Judicior. f. 6ta
post Dn. Invocavit Quadrtem p.xa scilicet Die 2. Men
sis Martij A.D. 1787mo

1 GR SR

Ego infrascriptus per Inscriptionem Compro
missorialem. Inter Mcum Valentinum Ro
kitnicki ab una, et Gsum Bernardum Kesicki
et Mariannam Matowzeyska Coniuges parte ab altera. Cora
Actis Terrestribus Plocen in Siepre Die Vigesima Quarta
Mensis Januarii Anno Curren Subsecut Inscriptus Super
Arbiter Terminum Ejusdem Inscriptione Compromissoriali
pro die hodierna per praedictas Partes inter celitigan deter
minatum, oblegalitatem Sui, ac de consensu utrarumq
Partium, Eundem Terminum cum omnibus contentis
p incerta Inscriptionis Compromissorialis, ad Diem
Decimam Septimam Mensis Aprilis Anni Curren prorogo
differo et Partibus utrisq Iisdem pro Eod Trno ex proroga
tione moderna Inciden omnino ad Bona Grotkowo se
Condescensurum determino, in Cujus rei fidem me sub
scribo Datum in Gozdowo D 26 Mensis Februarii
1787 Ao.

Josephus Rokitnicki Venator Pltus Plocen per utrasq Partes
Inscriptus Superarbiter

Officium Psens Crene Capitl Plocen ad oblationem G. Petri Sokol
nicki Prorogationem Actus Compromissi infrascriptam, inter partes
infra ~~scriptas~~ nominatas Dm Bonis inferius nominandis agitandi per Mcum
Superarbitrum factam ac manu Ejus propria subscriptam
Sigilloq gentilitio Cera rubra expresso Communitum repro
ducen ad Acticanae Actisq Psene ingrossanae suscepit in
tenore sequen Inseratur Originale Ejusdem prorogationis
circa Acta Psene est Relictum

Ita sub Celebratione Judicii Eudem
In Trn Plocen Sabbo post Dm Invocavit proxo scilicet Die
Tertia Mensis Martij A D 1787.

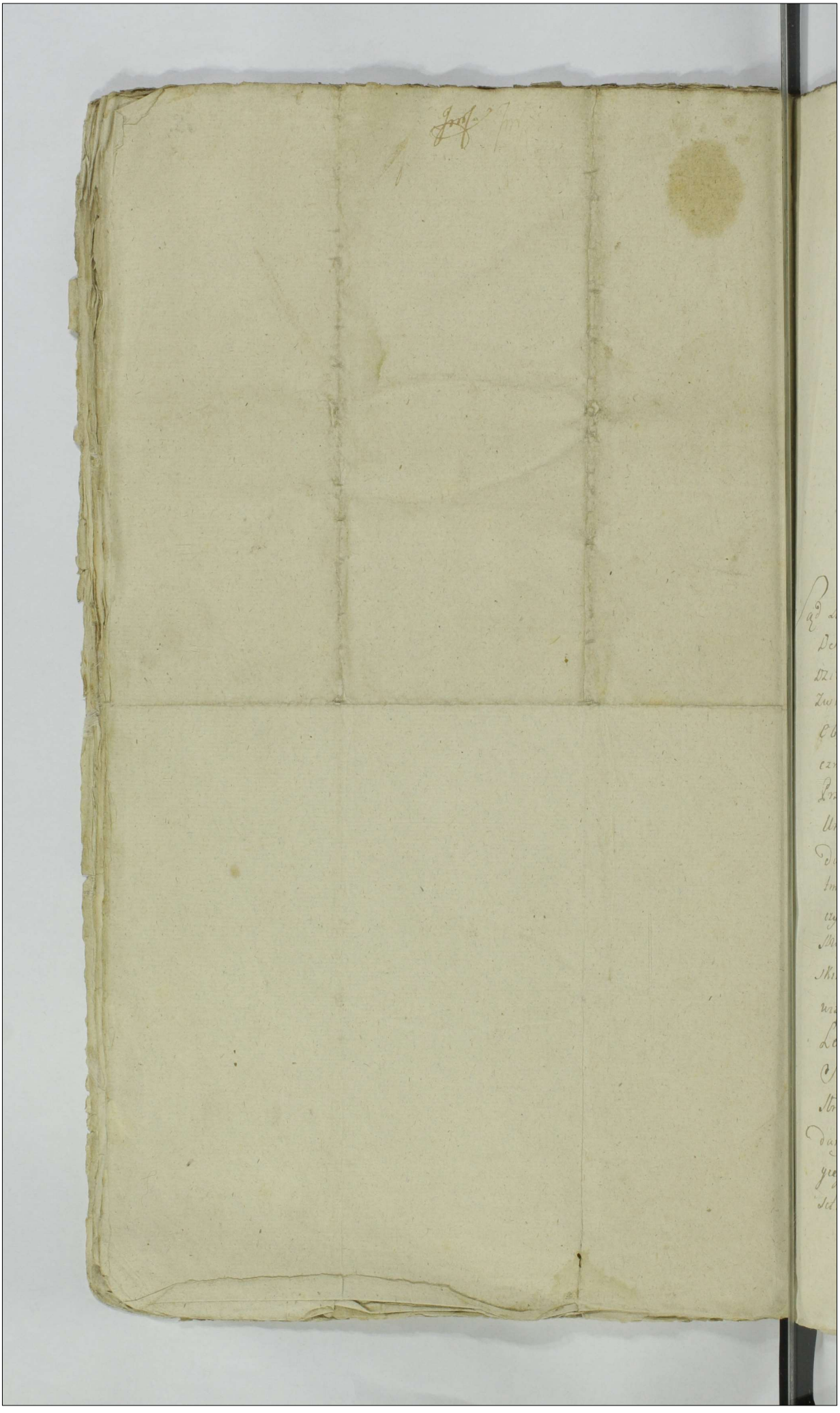

Imt

687

N 12.

Działoszę na Groncie Dobr Trzepowa Kapitul
nych Dnia Czwartego Miesiąca Stycznia Roku
Panskiego Tysiąc Siedmsetnego Osmdziesiąte
go Siodmego w Przytomnosci Urodzonych Joze
fa Zosowskiego Pawła Sulkowskiego Burgra
biow Grodzkich Płockich, Kazmirza Swieżynskiego
Adama Kraszewskiego, Antoniego Rutkowskiego
Jozefa Zaremby Szymana Uminskiego Ludziesz
Uczciwego Pawła Borzewicza z Borzewa Kmiecie
go Opatrznego y Przysięgłego Woznego akt
ninieyszy przywołuiącego.

Sąd Ziemski Płocki Sęski y Podsędkowski Ziazdowy na Mocy
Dekretu Departamentu Woyskowego ktorego Osnowa Łukowa
Działoszę w Warszawie w Pałacu Rzeczy Pospolitey Krasinskich
Zwanym na Sessyi Sądowey Departamentu Woyskowego
Obcyga Narodow Dnia Szostego Miesiąca Maja Tysią
cznego Siedmsetnego Osmdziesiątego Szostego Roku, Między
Przewielebną Kapitułą Katedralną Płocką Powodową przez
Urodzonego Franciszka Barza, a Wielmoznemi Damazym Mio
duskim Vicekommendantem Dzierzanowskim Chorągwi Ro
tmistrzostwa Jasnie Wielmoznego Dzierzbickiego Wojewody Łę
czyckiego, Polubinskim, Bukowinskim, Linkiewiczem, Paprockim
Michalskim, Kawieckim, Kołdowskim, Woszynskim, Daleszyn
skim, Turskim, Kangowskim, Brygady Kawaleryi narodowey Dy
wizyi Wielko Polskiey Towarzyszami pozwanemi przez Urodzonego
Leona Połubinskiego Kommiderowanego Osobiscie Stawaiącemi
Sąd Departamentu Woyskowego Obcyga Narodow Pozew
Strony Powodowy przeciwko pozwaney do Sądu Swego wy
dany w Xięgach Grodu Bobrownickiego Dnia Dwudziestego Dnia
yego Miesiąca Marca Roku bieżącego Tysiącznego Siedm
setnego Osmdziesiątego Szostego Zeznany rozsądzaiąc Sporow

prawnych

prawnych odtychże Stron Sądownie umieszczonych wyiaśnienia
Istotney Sprawy rozsądzenie zaszczewszy potrzebne być zechc
Sądow Ziemskich Lub urzędow Grodzkich, Jakoto ze Strony
wodowey Łęczyckiey Brzeskiey Kuiawskiey, bądź Przedrz
czyli Radzieiowskiey. Chocim Płockiey mieć Bobrownic
gdyby Zawkrzyńskiey, mieć Wyszogrodzkiey Lub Rawsk
albo Sochaczewskiey bądź Warszawskiey, czyli Łukowsk
skiey, z Strony pozwaney Tychże Samych na grunt wsi
powa w Woiewodztwie y Powiecie Płockim Leżącey na dz
Czwarty Miesiąc Stycznia w Roku przyszłym Tysiąc
Średnetnym Pondziesiątym Rodzinym wspolnym Stron
kiszem sprowadzić mianym wynaydzie, Ktory to Sąd
Lub Urzęd Jednym gdzie dwoch, dwoch gdzie trzech
niejmy Lomnoże mniey Zwazaiąc, aby Tylko ieden z Sąd
Ziemskiego Lub Urzędu Grodzkiego bądź Komornik Ziem
ski albo Burgrabia czyli Subdelegat Grodzki z Ktorych
Strony sprowadzony zechce, Jnkurzyey na Okoliczności
manifestach y Terminach Stron Umieszczone, Zagrom
ięcemi Zwyklemi Uroczystościami z świadkow wiary go
dnych wspolczesnoże Sprawy Teraźnieyszey nieuchodzą
Czynności prawney niepodległych wyiaśnienia Lub wyiaśn
Pretensye wszelkie rozpoznaią y rozsądzą Lub rozpozna
y rozsądzi Satysfakcyą iaku Komu y odkogo przychodzi
będzie wynayda, vnakaza, Lub wynaydzie y nakaże, T
mina wyznacza Lub wyznaczy, Ostrogi przytęga Lub
przytęgy, Kary zaco y odkogo wypadać będą, wskaz
Lub wskaże, Termina Oznacza Lub Oznaczy, y cały
Sprawę nie wzięty niestnieiący y nierozwiązanego na
zostawuiąc, Wstępowie wszelkie y Obeznanie Ustanowy
z wolnym odroczeniem gdy Okoliczności Sprawy, wymagać
będzie, a do Sądu Konca odwłaczaniu przeciwiąc, y
Tylko od Samey Ostatecznej Sentencyi Strone wciągnie
bydzie Burzycy odpuszczaiąc na niestawienie Lub

odkom

Lub od Komparycyi odstąpienie Ktory Kolwiek Strony nieważa-
ąc podług Prawa Dowodowy y Sprawiedliwości Skutecznie y
ostatecznie rozsądzą pomiarkuią y zaspokoią, lub rozsądz
pomiarkuie y zaspokoi na ktoryś Lub Ktorego rozsądzenie
Strony przestać maią, pod Karą wywołania na Strone
sprzeciwiaiącey się ogłoszeniu podległy, Dawszy Lute Przy-
mien Czternaste Strona Stronie, na ktory to Termin z Stron
Strony kogo Interes wymagać będzie z wodnym nieuyd-
wodztwa dalszey sprawy wystawieniem i przyszłego Przy-
pozwane Tak stanienie y wyrokom sędzym poszłym nie
bydz maią ato pod Rygorem iako wyżey, mocą Dy-
kretu mnieyszego, z Protokułu Dekretowego Dezjurtamen
tu woyskowego wypisano y wydano Jan Omiałowski
Pisarz Woyskowy manupropria, Dworakowski na Referendzie
Kapituły Katedralney Płockiey do Dobr w Akcie Zwaśnie
Szym wyrażonych zachowuiąc Jurysdykcyą swoią sędzow-
Obszerszy publiczne bezpieczeństwo zafundował, Ktory
Zafundowawszy Strony do stawienia się y Kompareycyi za
pisania Woznemu w Akcie wyrażonemu przywołać na-
kazał, naktorego przywołanie Przezacna Kapituła
Katedralna Płocka Prowodzenie przez Wielmoznego Inne
Księdza Jana Pawła Jasz Bykowskiego Kanonika Ka-
tedralnego Płockiego y tegoż Kapituły Jeneralnego Pro
kuratora Swoim y całey Kapituły Imieniem osobiście a Lu
bo Jasnie Wielmoż Damasy Miduski Sędzia Ziemski
Dobrzynski Orderu Swiętego Stanisława Kawaler
Vice Kommendant, Michał Dzierzanowski Chorąży Roty
strzelców P.P. Dzierzbickiego Woiewody Łęczyckiego Porucznik
Leon Lotubinski, Jan Kanty Bukowinski, Lieutenant
Michalski, Kawecki, Kodowski, Waszynski, Daleszynski, Turski
Kanynski Brygady Kawaleryi Narodowey Dywizyi Wielko
Polskiey Towarzysza pozwani na Terminie niemogący ni
ani przez siebie ani przez Komputenta Swoiego nastawia
ia

niestawaią gdy Jednak Przewielebna Kapituła Katedralna Płocka Powodowie, tychże Pozwanych niestawaiących wzywać nieżąda, owszem Limity życzy, Przeto Sąd Ziazdowy przychylaiąc się do żądania tejże Kapituły Katedralnej Płocki Termin ninieyszego Ziazdu swego, na Wtorek poniedzieli Judica zwaney to iest na Dzień Dwudziesty Siodmy Miesiąca Marca w Roku teraznieyszym Tysiącznym Siedmsetnym Osmdziesiątym Siodmym Blisko przypadaiącey Limitacie, zachowuiąc Stronom obudwiema przed swoim sądem Lub Innemi Sędziami w Dekrecie wyżey wyrażonym Departamentu Woyskowego wyznaczonemi stawienia się bez przypozwu Termin Zawity mocą teraznieyszey Limity

Jan Gumowski Sędzia Ziemski Woiewodztwa Płockiego
Antoni Woźnicki Podsędek Ziem. Wojewodztwa Płockiego

Officium praesens Crenae Capitulo Plocensi ad Oblationem J. Rochi Straszewski Limitationem Actus Condescensionis in Bonis inferius nominandis inter partes introcontentas agitandi per Judicium Terrae Plocensis factam manibusque Eius Maficor Judicum propriis subscriptam reproducens ad Acticandum Actisque praesens ingrossandae suscepit in tenore sequenti (Inserat) Originale Ejusdem Limitationis in Acta praesens ex Relictum

In Castro Plocensi Atque sub Celebratione Judicior f. 4ta post Dominicam Reminiscere Quadrilem pixa, scilicet Die Septima Mensis Martij A. D. 1787me

1783. 691

Actum in Fundo Bonorum Negocium Reg.s Termino Cridnis Partibus Designatis Tena Quinta post Festum Sancti Martini Pontificis Venerandi proxima Scilicet Die Decima Septima mensis Novembris Anno Domini 1783 Presentibus Suis ac N.N. Joseppho Leptowski Burgrabio Creng Plowz Adamo Cziwelli Joanne Danielowski Casimiro Spiegelli Casimiro Wolczynski ac alijs Pluribus N.N. ad actum presens Concrevatis nec non Alto Prid Prudenti Prori do Joachimo Stefani de Brzezowo Mayore auctho et Jurato ad actum presens acclamando assumpto et eumq acclamando

Officium Inscriptum Burg Creng Plowz Condte in fundamento Decreti Judicij Creng Florenz Tena secunda a post Dominicam Oculi Quaendam proximo Decurt Die Vigesima Quarta Mensis Martij Anno Domini 1783 Inter Suos Franciscum Mitelski et Laurentium Holczynski abenas et Suos Gabrielem Mitelski et Mariannam Sponsos amis Horyelski Conter Saeramam Virginem Sponsam Mitelski ac eumq Sponsum Joannem Horyelski Maritum Pars abactrix prolato Suo mediante Decreto Condescensis Petitaq obtenientia facta ob Albertum Mitelski suum non est Sententia Effectum Judicij sui et Officij sui aut Pueri Valentini Brzezowski ad Fundum Bonorum in actu Contentorum Capitulo tempore proxima tempestiva per litteras mobiles facienda Assistatione est adinventa eidem Decreto Sententiatum est ut Suum Judm sive Offm Burgraviale unius abentia non obstante mutuo Partium sumptu Conducendum Condescenderam Ante Omnia Compertationem Documentorum subtantiam ob S. Floriani Mitelski emolliane Injungat Quibus Compertatis onera liquidet liquidatis Oneribus et ad quamque Clausim appositis Eandem substantiam prout Juris existunt Calculum si juste cui Competierit videndum Injungat Juste pro opportunitate negotij Excipiat satisfaciendum Omnimodam cui et aequo provenient pretextu Sententiat Regnes Decretorum Annotat Decretum Antenus in toto Exequatur prout in Omnibus et singulis pretensionibus pro justo et aequo ad sententia Bonorum manifestationem et Documentorum similiter Dicta ab dis judicat ac mediantibus cujus vel quorum Decisione prius obtenta parere et obtemperare ac Judicatum pati sub pena Omnis Illo in casu Contra venientis super prae Contravenire Publicare Debeant ac teneantur alius Decreto eidem premissa fusceis mediis Expensis facta prius tempestiva Assistatione ad Bona in actu Contenta Officiose Condescendendo Jurisdictionem suam Officiosam promendelata prius pace et securitate Publica circa cetera ejus muri servari solita fundetur qua finenda Juris dictione prius ad Juramentum Compertationem

cum

suo coram Officio aulamare Intimauit Quo Ipse Tmo Intimationis Partibus et Ag
Dño Francisco Mitelli et Laurentio Rosignolli Cath et Judicij pltis Dño Joanne Bap
petelli et Susanna Mitelia Conjugibus Cath et Judicij procurandem D. Joannem
Bonapetelli mantuam suo et Jentis suae nomine pltis P Salvete Mitelli Citato
Judicij pltis Et Quintum Imis Joannes Nonyblii et Catarina Mariannam
Mitelia Conjuges Citati presens Ipse Termino Condicis Dè parent esse Con
mare Permittent Quindo Offer presens super Eisdem Citatis pruen
Ipse Tmo Condicis Dè parens Ane Exclusionis certum super bonis pres
Sicuocino Benefactorum Decoletti defunct solutionis Summar nec non
Dener Salutis Reperiptis Inventibus tum Extraordinis Inventarii ac Rel
Mobilium Cath D. Franciscum Mitelli Jure natiuae pert ad D. Flaminium
Mitelli Respicien cuius Centum entionis Deum et alium Circumstantiar pla
Ultimum Jntis Judicij Executionis approbati Antenori presupp Condemnat
nem Obtinere permisit permittitq presens ad Quam Publicand
presens Illum Officio suo apparitorem adiuit et deputauit Qui Illi
satisfaciens deputationi ab Officio presens habita cum Rmis Dnis
mino premisso super eisq Dño Nonyblii Conjugibus Dè parent
bus et ultra Jurisfirmam eisdem Quantum Alta sua presentia et
voca voce in loco publicationis proclamauit Publicauit et ad notit
Omnium protulit presens In Dubium duxit deque suum
Judicis fuit Relationem Cum comparentibus vero Causa pro
ad Conjectionem Dè parens Suspendit Jur Judicium et Finis Cau
tur Peremptorius Diem Dicti Robere

Mathias Ranczewski Burgrabius Cracq Ptius Ploren Judex
Cond Dom

Die
Jn quorum Cum Capitulo Ploren ad Oblata nam Joseph Lapidarii
Rel. Eandem naturam Imparium in Bno Condicis in Bonis impariis
super Parte infra nominata et Rte infra Exarata agitat obtendit
Cath p Offm Dnum Cum Reverendo Capitulo munus Juramq
eij p Jnio subscripti reportauit ad Cautelam autorq Dnus
Cum Susceptit in Veram Fidem Inventi Jen jones
Andreis circa Cetera prout Dcti Relicti

Jn Cui Rei Fidem Ego Ptus prd Dnus Reminiuen Quaestiones prd Relicti Dñi
Die Mensis Martij Ao Dni 1707



693

Condemnatio In Ter
mino Condnis In Fun
do Bonorum Sniego
cino super Gnosis Ko
rzybskie Conjugibus
ex Instantia G.G. Mi
lecki et Kolczynski

Obtenta
1785

Actum in Fundo Bonorum Karwowo Podgurne Feria Sexta post Cineres Proxima Scilicet Die Tertia mensis Martij Anno Domini Millesimo Septingentesimo Octuagesimo Sexto Idq in Termino Condescensionis per Avisationem Partibus determinato

Coram Gso Petro Rudowski Camerario Trri Plocen In psen Gsor Caroli Turowski Thomae Kowaleski Burgrabior Crenen Plocen Antonij Rudowski Stanislaj Wolski Joannis Poscrenski et Alior plurimor Nlium ad Actum psen congregator tum Mlis Regni Glis Prosidi Laurentij Biegalecki de Opido Gore Authi et justi Actum psen acclamantis et Ejd adstanc

Offm Camrle Trre Plocen virtute Decri Judicij Trris Plocen in Raciaz Die Prima Mensis Februarij Anno psen mr Ptes infrascriptati Condnem officij sui Camrlis ad Bona psen

Karwowo

Resolvend totumq negotium causae Gusae pro exigentia legis et justitiae

Terrestrem

Karwowo Podgurne determinatis ut què Idem
officium Camrle unius absentia non obstan
captato tempore facta tempestiva Avisatione m
tuo Partium sumptu conducendum et Condnum
ante omnia repositionem inquisitionum in
Trno Condnis Die Decima Quinta mens Decem
Ao elapso 1785to per officium Burgrabiale
Crenz Ploecenz expeditae per utrasq partes
subsequenda demandet quibus repositis de
oratione metar granitialium ademptione
fundor tum et violentijs Damnis injurijs
per actis inquirat investiget inquisitionis
novas si opus fuerit expediat juxta pro opor
tunitate negotij excipiat poenas sup quo
intererit irrog et bonificationem ptensionis
injungat solutionem Summar decernat
rigores annectat Trnos praefigat Ptes q in
omnibus et singulis ptensionibus inhibi
intactum et irresolutum relinquendo pro
exigentia legis et justitiae Trnor et Docu
mentor finaliter decidat dijudicet et mod
retur praescribentis Cujus officijti Condn
decisioni Ptes ut pareant et acquiescant
Judicatoq subsint sub poena Banitionis

Illo in Trno

Illo in Trno Condnis sup Pte contraveniente
publicand. demandantis pro eodq Condnis
Trno Ptibus quos voluerint et negotium
poposcerit aditare concedentis ad citandis
vero ut sub rigore quo supra compareant
et judicatum patiantur obstringentis, ex
requisitione Ptis Actoreae facta Ptibus de
adventu sui ob destinatione ad Fundum pcens
Bonor. Karwowo Podgorne Condescendit
Ibidq jurisdictione sua per vocem Mlis
in Acta contenta fundata Partes ad inscri
bendam comparitionem ejdem Mli accla
mare mandavit ad Cujus acclamationem
Partibus et quidem Gsis Martiano Stanislao
Petro Nicodemo et Mathia Karwowskie
Casimiro Tiski Martino Slepowronskie
Ignatio Szatkowski Francisco et Luca
Karwowskie Joanne et Jacobo Szatkow
skie tum Brigitta de Arhutowskie ob Gsi
Francisci Szatkowski derelicta Conte
Vidua Actoribus per Eosd. Gsos Martia
num et Stanislaum Karwowskie tum
Ignatium Szatkowskie suis et suprascrip
Actor. Mnibus Pltter Gsi andrea Karwoski

Cit

440

Resolvend. totumq negotium causae Gusae pro exigentia legis et justitiae
Terrestrem

Cit. et indicen. Pltor Gso Martino Karwowski
Cito et indicen. Pltor ad obiectam a latere con
demnationem ex Pte Gsi Andreae Karwowski
sup Gsis Ignatio Szatkowski et Francisco
Karwowski in Judicijs Crenen. Plocen. Fraesc
unda pt Dcum Ouli Quadrlem vide licet
Die Vigesima Octava men. Februarij Ao Cla
pso 1785to rne attentar. violentiar. Bonifi
cationis q Damnor. obtentam et publicatam
teneri eosd. Gsos Szatkowski et Karwow
ski docere de loco standi Judm arbi
trat. Quoniam Gsus Andreas Karwowski in An
teriori Trno Condnis hic in Fundo Brum Kar
wowo Podgorne Die Decima Quinta men. Decem
bris Ao Elapso 1785to per Officium Burgra
biale Crenen. Plocen. Judicata in Causa nunc
vertenti Condemnatione qua ad praesens locum
standi arcet Gso Ignatio Szatkowskiam
objecisse palpatur Marcas quoq in con
stitutione loci standi Ej adjudicatas tes tan
te hoc ce Decro ab eod. Gso Szatkowski le
vasse comperitur quam obrem hac ce con
demnatione iterum in una Causa memo
ratum Gsum Karwowski Ejd. Gso Szatkowski
nocere

Nocere Judm non posse sententiat iam vero
Gsus Franciscus Karwowski moderamini Judicij
sui se se subiciens Gso Andreae Karwowski in
constitutionem loci standi Septem marcas
Polo sub poena banitionis in determinio Actus
psens Condnis publicanae est soluturus habe
re quoq ~~eundem~~ Idem Gsus Karwowski ad psens
locum standi declaratur Negotium per Ptes
comparentes inducatur in inductione Negotij
Partium eorum se agentium Controversijs suum in Ju
dicium inductis exauditis ante omnia ad praeseri
ptum Decri ex quo psens fondata jurisdictio tene
ri Ptes utrasq Inquisitiones suas hac in Causa
coram officio Burgrabiali Crenae Plocenae Condrli
eductas reponere idq in instanti reposuerunt
memoratae Partes utraq pmissas inquisitiones
testante Decro Condrli Burgrabiatus Crenae Plocenae
hic in Bonis Karwowo Podgorne Die 15to mensis Decembris
Ao Proximae elapso 1785to in r Ptes nunc Compa
rentes lato ad Acta Terrestria Plocenae in Raciaz
Die trigesima mensis Januarij Ao psens per
Oblatam porrecto exauditas ~~et expeditas~~ quam
obrem Judm pallegatas Ptes. hoc in puncto
sententiae Judicij sui satisfecisse arbitrando Ejusq
q inquisitionibus ~~reseratis lectis et trutinatis~~

rem

Resolvendae totumq Negotium causae ejusdem pro Exigentia legis et justitiae
Terrestrem

Rem plenariae evincentibus omniq precedente so
lenitate expeditis, ~~exindeq~~ reseratis lectis et Imbonatis novisq minus oportune
educere debere declaratis Agris etiam quor adem
ptio metis et granitiae quor disaratio parti per
Partem est obiecta revisis ~~quoniam recognitiones~~
et cum Inquisitionibus confrontatis quoniam recogni
tiones juratorum Testium plane ad testantur
Gsum Andream Karwowski Cito Sortis in Bonis
pseng sitis et distinctae in Bonis Karwowo Krzy
wanice Jacentis Haeredem a Valle Granitiali
pseng Bona a Bonis Karwowo Krzywanice distin
guenti circa Agrum Gsi Tysliq prope pratum
Redziechowa nuncupatum Strigas Quatuor per
Stadia Quatuor per sui famulos abarasse (circa
quam abarationem Valli ob numerositatem lapi
dum Majorum ibiq manentium Bina Aratra
~~sunt~~ ejfracta extiterunt) hasceq abaratas strigas
Agris suis adjunxisse ex meta vero inr Agros Gsi
Gsi Andreae Karwowski ex una et Gsi Nicodemni itiq Kar
wowski ex altera Parte Jacenti Strigas Qua
tuor ex altera vero Itiq meta Agros memo
rati Gsi Karwowski ex una et Gsi Mathiae
Karwowski ex altera Parte dividenti Strigas
tres hunce Gsum Andream Karwowski simili
ter ad Agros suos adarasse deinde in loco Na
zamtyniu vocilato in capitibus pessular Gsor
Nicodemni Stanislaj Petri et Lucae Karwow
skich

skich ex une per Nlem Martinum Slepowroń
ski Possesar particulam Agri ad emisse Tres
Areas in Villa psenc possidendo in ejsd nun
quam Sepes locare curasse in oppressionem quo
q Actor in Campis per Vicinos conseminare
solitis Agros sterilescere permittendo ex quo
damna Acto ~~inferunt~~ in frumentis circa ste
rilescentes Agros exercitis inferunt aream pre
~~cipue~~ versus Aream Nlium Stanislaj et Lucae
Karwowskich iacentem inseminasse frumenta
autem cum Vicinor iam sunt collecta adhuc
manere svasisse in quibus frumentis volati
lia Domestica per desiderantium Spicum intran
tia concussise precipue Nlium Stanislaj
~~et~~ Lucae et Martiani Karwowskich aliquod
volatilium domesticor in quantitate Inquisi
tionibus non probata Nobilis vero Jacobi Sot
kowski porcellum semi unius Anni Nlis
deniq Tysky Anseres quinque interfecisse
pessulam prope Villam extantem sterilescentem
fine non expascuationis ejus pro possibili exercitione
in ea Feni obsignasse expost autem de Die et
Nocte Boves et Equos suos ibidem pascere
mandasse, obdormientibus vero Pastoribus his
ce inventarijs per frumenta omnium Vicino
rum Actor vagantibus notabile damnum
Causasse

Resolvendo totumq negotium causae ejusdem pro Exigentia legis et
Terrestrem

Causasse se orsivis etiam temporibus pecoribus
equis et Ovibus suis similiter ejusd damnum
intulisse proveniendo quoq Campos pseng Bono
rum cum Canibus inventaria Actor tam infru
mentis suis precipue in Arejs non septis exere
tis de tempore colligere neglectis extantia quam alia
quevis prope licet nullo in damno reperta
ad Bona Krzywanice forestamq suam
abegisse abacta molestijs et expostulationi
bus Actor Vicinor Spretis semper Spatio
Trium dier detinuisse eadem fame mace
rasse visiones super frumenta non tantum
Inventarijs Actor verum et Inventarijs
suis aliquando etiam proximiar Villar
compabulata per Alles recognosci procur
rasse hoc ee tamen Adora semper Collegisse
Agrum Gso Tyskiy per se invadeatum non resti
tuta ej Summa recepisse hunc ee tamen non
conseminasse per quod Agrum Sterilescentem
inventarijs Bonor Zochowska et Zochowa
ad Silvam pulsis indem damna Actoribus
causasse Acto circa injurias suas se se
opponentes laesisse precipue vero Gsum
Martianum Karwowski accrioribus Ver
bis cum prostitutione honoris ejus diffamas
Grm Martinum Karwowski
se Domum Gsi Tyskiy proprium invasisse inva

dendo

Invadendo Nlem Stanislaum Maliszewski Ta
mulum Nlis Tyslaj concussisse utrosq autem
Gsos Andream et Martinum Karwowskie pro
Granitium Bonor pcenc et Bonor Karwowo Krzy
wanice in equis cum sclopetis onustis sup aegre
diendo Nlem Personam hic ad Bona Karwowo
Podgurne imisisse Ibidq per hunc ce Nlem Gsum
Martianum Karwowski in duellum secum evo
casse ~~cum~~ renitente vero Gso Martiano Karwow
ski duellari, et in graniciem condescendere hos
ce Gsos Martinum et Andream Karwowskie pro
gloria Victoriae suae hac ce in granitie ex sclo
petis iaculasse hocq tempore Gsum Martianum
Karwowski postposuisse ea propter Iudm Gsos
~~Martinum et Andream Karwowskie~~ Ne summa malitia
Citator iam ultra accrescat ~~utq~~ sed Vicina tranqui
litas meliori modo per Ipsos observetur utrosq Gsos
Karwowskie Citatos Poenis subesse arbitrat decer
nendo ut Idem Citati et quidq Gsus Andreas Kar
wowski pro disaratione Granitiej et metar, inde
bitaq prepotenter fundi ademptione, arearum suar
non septione, earq non circum septar in aegra
vationem et dolum Vicinor conseminatione
frumentor in ejsdem excretor ~~post omnes Vicinos~~
~~prepos~~ in consueto tempore colligere neglectione,
tamen ex ejsdem inventarior Actor ac etiam hor

quae

Resolvendo totumq negotium causae ejusdem pro exigentia legis et justitiae
Terrestrem

Quae nullo in damno sint reperta ad fores tam al
terius villae per frumenta Actor. ab actione, ad
expostulationes Actor. ad se factas non nisi post
effluxum trium Dierum jam famae macerator.
restitutione, Alijsq attentatis iunctim omnibus
Actoribus violentijs Turrim Crenen. Plocen. ~~su~~ su
periorem Feria Sexta pt Dcam Reminiscere
Quadrelm Ao psen. proxime venturam ingre
diatur ejusq Turris sessionem spatio unius Se
ptimanae continuet et expleat nec non ingre
egressu de Turri Cuiq. Personae ex Actoribus per poenam
Duplicem Quatuor Decem Marcar. Pato
sub poena Banitionis Coram officio Crenen.
Plocen. circa distinctam faciend. Mationem
in casu contraventionis distinctionem publicam
iam autem pro praesumpta in duellum Gsi
Martiani Karwowski per utrosq Gsos Karwow
skie Citatos in granities provocationem abusu
quoq Scolopetor. per eosd. Ibidem sub secuto
utriq Gsi Andreae et Martinus Karwowscy
Cit. hanc ce Turrim Crenen. Plocen. superiorem Sa
batho pt Dcam ~~Oculi~~ Oculi Quadrlem denuo ingredi
antur ejusq Turris sessionem et quid Gsus An
dreas Karwowski in quisitionibus magis quia
etiam de continua Gsi Martiani Karwowski

laesione

Laesione inculpatus Spatio Trium Septima
narum Gsus vero Martinus Karwowski Spatio
Duar Septimanar Itidem continuent et ex
pleant nec non in egressu de Turri, et quia
Gsus ~~Martinus~~ Andreas Karwowski poenam Sexuplicem
Quatuor Decem Marcar Polo. Gsus vero Mar
tinus Karwowski poenam quadruplicem qua
tuor Decem Marcar Polo subsimili rigore poe
nae banitionis quo supra distinctim extenden
do solimet Gso Martino Karwowski Enume
rent ut q Gsus Andreas Karwowski ad vallum
Granitialem per Stadia quatuor ex opposito Agri
Gsi Tyski Strigas quatuor ad metas vero Gsi
Mathiae Karwowski Strigas Tres Gsi autem
Nicodemi itidem Karwowski Strigas quatuor
Agris suis adjunctas retro redarare curet
in loco quoq na Zamtyniu vocitata in Pessu
lis Gsor Nicodemi Stanislai Petri et Lucae
Karwowskich ad psens per Gsum Martinum
Slepowronski possessis particulam Agri
per se ademptam ad proportionem Capitum
Agri per alios Vicinos observator restituat
Iudm precipit idq sub poena banitionis in
primis et proximis Iudicijs Trribus Plocen
proprij Districtus publicanae ad extremum Gsus
Franciscus
Sepes circa Areas suas locare faciat

sum Meliorandi Relevandi vel approbanae tum Maaones Cognoscenae
Resolvenae totumq Negotium Causae Ejusdem pro Exigentia legis et
Justitiae
Terrestrem

Franciscus Karwowski de Poena Septem Mar-
carum Pol. in constitutionem loci standi Gsi
Andreae Karwowski adjudicata per Eundem Gsum
Andream Karwowski de manibus Gsi Joannis
Szatkowski Sortis praedicti Gsi Francisci Karwow-
ski tenutarij Possessoris ad praesens levata quietatur
Decreti praesentis Vigore

Petrus Kudinski Camerarius Terrae Plocensis
Plocensis Judex Condescensionalis

Officium praesens Crenae Capitis Plocensis ad obla-
tionem Gsi Mathiae Karwowski Decreti
Condicionalis infra scriptum in Bonis inferius no-
minandis per Officium Camerale Terrae Plocensis
latam manuque ejusdem propria subscriptum
reproducentis ad Acticandum Actisque praesentis
Ingrossandum suscepit in tenore sequentis in-
ratus Originale ejusdem Decreti Circa Ac-
tiones praesentia est relictum.

In Castro Plocensi in Terris Querelarum ac
Officij Judicijsque Castrensibus Capitis Plocensis
ex publica Acclamatione juxta Constitutam
Cadentiam legitime in Diem hodiernam In-
dem Tria 2da post Dnum invocavit Quadrilem proxi-
mempe Die 6ta Mensis Martij Ao Dni 1786o

In Castro Plocensi idque sub Celebratione Judicij Terrae
Quarta post Dnum Invocavit Quadrilem proxima Feria
Die 8va Mensis Martij Anno Dni 1786o

Actum in Civitate Stocko Die Quarta Mensis Octobris Anno Domini Millesimo Septingentesimo Octuagesimo Sexto In Presentia Generosorum Bonaventura Ciothowski Dobrinensis Sigismundi Skwarski, Vincentij Kostowski Plocensium Camerariorum Terrestrium, Josephi Septowski, Pauli Sulkowski Josephi Losowski Burgrabiorum Castrensium Plocensium Simonis Rudowski Casimiri Dobrenieski Joannis Petrykowski et Aliorum Plurimorum Nobilium ad actum presentem congregatorum tum Ministerialis Regni Generalis Provisi Pauli Borzewicz de Borzewo Methorum Authentici et Juratj actum presentem audamantis et Ejdem adstantis

Judicium Intrascriptum Compromissoriale Virtute Inscriptionis Compromissorialis Cujus Tenor et actis authenticis Emanata sequitur Talis. Actum in Castro Plocensi Feria quarta post Festum Sancti Michaelis Archangeli proxima scilicet Die quarta Mensis Octobris Anno Domini Millesimo Septingentesimo Octuagesimo Sexto. Mus Ignatius Strachocki Burgr Cne Plocens ab una et Jus Thomas Wolski pte ab altera sani pls rndo Regerunt quia Ipsis in Causa Repetitionis pretensa per Jm Wolski Relevationis Decr Judicij Officij Cne Plocens immo Pntes Die Decima Septima Mensis Julij Anno presenti prolatis abbreviando inter se vias litis Compromissum inscribunt et ad Decidendam Causam Eam Meum Joannem Janowski Judicem Plus Plocens in Superarbitrum una cum Mis Antonio Wozinski Subjudice Terrestri Plus Plocens a Parte Mis Ignatij Strachocki Burgr Cne Plocens et Mco Petro Rudowski Camerario Tri Plocens a Parte Jpsi Thomae Wolski Locant Arbitris eligunt Dicunq Ejs Compromisso hodiernam in Actis Contentam hic in Scripto expediendo Exigend et Agionem Dand et Concedend Ejs Mco Superarbitro una cum Mis Arbitris plenariam et omnimodam Potestatem Reproductionem Processus Jnquisitionum in Judicio Officij Cne Plocens ducti ac producti Dcm Injungendi Legalitatem Ejusd Decm tum et Inquisitionum cognoscendi Novas Inquisitiones si opus fuerit expediendi Decretum pronunciandi Meliorandi Relevandi vel approbandi tum Mandatum cognoscendi Resolvendi totumq Negotium Causae Ejusd pro Exigentia Legis et Justitiae

Terrestrem

et Justitia et Inor Partium ad Officium Cne Florene institutu
finaliter nihil intactum et irresolutum relinquendo promissa qua
vis appellatione non obstante contumacia cujuscumque Partis ac Se
su aliarijs Arbitri Deuidendi et Disjudicanda Offerendo se qu
quid per Eosdem Meum Superarbitrum cum Meis Arbitris an
nio Meo Arbitro locando Definitum judicatumq. fore ratu
grato et irrevocabili sub reseu legis suscepturos his suis Pro
tionibus premissa firmare ad Civitatem Florentie ex Requisitione
Partium Condescendendo Fundata Jurisdictione Compromissor
Voce Mihi in actu contenti promulgata Partes ad Comparend
suo Coram Judicio Ejs Mihi audiamare injunxit ad Ejus
clamationem Partibus Prosa Thoma Wolski acto et alib pbo
Ignatius Strachocki Burgs Cne Florene alib et Actore pdtor
Judicio suo Compromissionali comparente et secum Controvertentib
quar Partium Controversijs inductis examinatis Judm Compromis
riale ad prescriptum Inscriptionis Compromissionalis virtute Ejs
presens peragitur Actus Partes ad Reproductionem Processus
Inquisitionum in Judicio Officij Cne Florene eductarum alq
oretj zentis Inquisitionibus in Judicio Officij Cne Florene inte
Modernas Partes ibidq. productis Attingit idq. in Justanti Nomi
xerunt Partes hunce Processum et Decretum Sanabilitatis inter
Die Decima Septima Mensis Julij Anno Currenti In Judicio
Officij Cne Florene Datum quo mediante Jnus Thomas W
ski Jn vinculis Sancte Communalis predendo ab Equabus Dep
sum et Prosequisitione Earum Expensas Jnus Wolski actor
dendo Etiam Honestum Stanislaum Nowicki ad Solutionem
Triplicis Vadij pro re Jpi Strachocki Subsequendam est ad
ctus porro Compromissatio Equad per Honestum Michaelem
wicki Juxta oblatam per Jnum Wolski et Honestum Stanis
um Nowicki non Detentarum Prosa Strachocki est Concepta ac
Massonem Coram actis Cne Florene Die Decima Quinta Mens
Septembris Anno presenti per Jnum Wolski de Jnubsistentia
Ejusdem Decreti factam Inquisitiones vero ultro a Partes Casu qu
dam deperditas ope allegando Impossibilem Earum Reproduc
nem Judicio suo remonstrand Eundeq. Jnus Wolski Subaltern
Inquisitiones presentes in Truo Ea in Causa admi Concedendas

Exposuit Duo circa Judicium Recuperiam ejse Inquisitionem ad Contenta Terminorum Utrarumq; Partium tibi abinitium ad officium Cne Florenz mitti[tor]um et Manifestationum Partium Earumq; in Pos=
sationem et Emundationem per Partes edendam Censer ijg in Instanti et additur Mihi Partibus ad Pronunciandam Juramenti Rotham super Jmorruptionem Testium prestitit Jus Thomas Wol=
di Interrogatoria Consignavit et Parti Jnoo Strachodi cum spe=
cificatione Testium Communicavit de Inquisitionem suam du=
xit jam autem Jus Strachodi In Eaq; Inquisitione per Jum Thomam Woldi edicta Judicialiter persistit Ejusq; subinde et Ca=
sam ea Eaq; Inquisitione Judicandam offerat Duo circa Judicium Compromissoriale ad Lectionem Ejusq; Inquisitionis suo in Ju=
dicio edicta accepit Qua lecta et per singula Pensata Diligenta
trutinata Quando quidem ea Eadem Inquisitione Palpabiliter De=
monstratur Honestum Michaelem Nowicki in Ante circa Modum habita non modica Proprietatis sue Existentem Permutas Capiss
Bonis et Proprinationum Tenentem Nullo; excepto Notatum sed post circa Amissionem ex Jnfelicitatibus Casualibus suarum Proprietatum, manente Necessitate Certo Tempore res quasq; Mobiles proprias apud Jum Strachodi in quadam Contracta ad Eaq; summa Oppignorasse Easq; res Oppignoratas in Bo=
nis Tamen Jnoo Strachodi Hereditarijs cum Edificijs ac Rebus Ejus propijs igne Accidentali Conflagratas esse, post quam Conflagrationem primus Honestum Michaelem Nowicki pro tunc jam post Amissionem suarum Proprietatum ege=
num res pretextas suas Oppignoratas apud Jum Strachodi Requisivisse, Ea jam post subsecutam Conflagrationem Earumq; per Jum Strachodi Multo Majora Damna ni huis Proprieta=
tibus per memoriam Infelicem Conflagrationem pejus=
extraditionem Earundem rerum uti igne actualiter Combusta=
rum renuisse, quicquid per Neglectam Exemptionem Harum=
rerum Oppignoratar ante Conflagrationem sibimet per Hum
et Honestum Michaelem Nowicki Damnum Causatum jesto
Mento imputasse hinc itaq; Honestum Michaelem Nowicki ass=

709

egestate et Casibus Proprijs praesum exquirendo ac si Compen-
sationem Nullatenus ipsi ex re Conflagrationis provenientem
in praemissis rebus Oppignoratis inconvenienti modo Equas bo-
nas Gnosi Strachocki proprias ex stabulo Ejus Clandestine eduxis-
se et cum Ejsdem in ignotum locum abscessisse Gnum quoq Stra-
chocki per quem nam Hominem hocce Damnum in ablatione
Eaquam sibi sit peractum ignarum Conquirendo Easdem Equas
proprias ad Civitatem Ciechanow pro Nundinis advenisse et
ibidem in Nundinis Gnosum Thomam Wolski Causa suorum
Negotiorum Existentem praevenisse ac coram Eodem de Damno
abbatarum sibi Equar Narrasse hunc itaq Honestum Mich-
elem Nowicki habendo Filium suum Honestum Stanislaum
Nowicki in Servitio apud Gnosum Thomam Wolski in Bonis Ar-
celino Existenz sub Absentia Domi Ejusdem Gnosi Wolskij
hocce tempore cum in Nundinis Ciechanoviensibus Morabatur
ad Bona Arcelino cum praefatis Equabus Advenisse et coram
Filio suo Easdem Equas per se Emptas Esse Allegasse
post adventum vero Ejusdem H. Michaelis Nowicki ad Bona Ea-
dem Arcelino Gnosum Thomam Wolski ex Nundinis Ciecha-
noviensibus Domum suam reversum Hunc Honestum
Michaelem Nowicki Domi suae in Hipocausto praeventum qui
ex re circa Consortem suam non moratur et frustranee abscessi-
bus ab Eadem persaepe utebatur increpasse Equas autem Ea-
dem cum quibus idem Honestus Michael Nowicki advenit non
vidisse, Nullamq Suppositionem de Eodem Michaele Nowicki ut
hanc Actionem peragat habendo cum advenientibus tunc Do-
mum suam hospitibus commorasse praefatum vero Michaelem
Nowicki post quam pernoctaverit in Bonis Arcelino de mane
cum Ejsdem Equabus absq Scitu Gnosi Thomae Wolski absces-
sisse, post Cujus abscessum Gnosum Thomam Wolski Ubinam
Idem Nowicki abscederet et ubi Reperiatur Nullam Noti-
tiam habuisse hocq modo Eundem Gnosum Thomam Wolski

immunem

immunem hoc in Negotio Inquisitione præmissa deductam esse quinimo ab Annis plus Viginti Testibus Notum in Possessionibus Tenutarijs Bonorum Notabilium existentem Virtuosis progressibus procedentem Nulliq Notæ subjacentem Contestatum esse per Decretum vero Castrense Plocense ex re non detentionis præfati Honesti Michaelis Nowicki cum Equabus in Bonis Arcelino Solutione Vadij Capitanealis Triplicis pro re Gnosi Strachocki Pœnalem extitisse Quo Circa Judicium Compromissoriale Attenta sufficienti Emundatione hoc in Negotio Gnosi Thomæ Wolski Inquisitione præsenti in Termino educta Relevato Decreto Inter Gnosum Ignatium Strachocki ab Una et Gnosum Thomam Wolski ac Honestum Stanislaum Nowicki Parte ab altera Feria secunda post Festum Scapularis Beatissimæ Virginis Mariæ scilicet Die Decima Septima Mensis Julij Anno præsenti in Castro Plocensi prolato Manifestationibus ex Parte Gnosi Ignatij Strachocki Contra Gnosum Thomam Wolski hoc in Negotio factis ac Terminis ad Judicium Officij Castrensis Plocensis Eo Nomine Editis Cassatis Nihilq bonæ Famæ Gnosi Thomæ Wolski Obesse Declaratis Eundem Gnosum Thomam Wolski a Pœnalitate per præmissum Decretum Castrense Plocense Extensa liberum pronuntiat Decreti Præsentis Vigore.

Joannes Gumowski Judex Terrestris Pltus Plocens per Partes Inscriptus Super Arbiter

Antonius Woznicki Subjudex Trns Pltus Plocens ex parte G Ignatij Strachocki Locatus Arbiter

Petrus Rudowski Camerarius Terris Plocens a parte G Wolski constitutus Arbiter

Ill.mi Praesens Crac. Capit. Plocen. ad Oblationem Josephi Pepłuszki Burgr. Crac. Plocen. Dari Compromissariale Infrascriptum in Civitate Płock. Inter Ptes. infra explanandae Pr. Mell. ~~Commissarios~~. Superarbitrum et Arbitros prolatum manibus quibus proprijs Subscriptum reprodunc. ad acti canae Actis quae Praesens Ingrossanae Suscepit in Tenore Sequens (inserat) Originale Suisque Dari Circa Acta Praesens est Relatum

In Cap. Plocen. f. 6. Post Dni Reminiscere Gdrlen proxima Salutis Die 9na Mensis Martij A.D. 1787mo

226 [illegible]

Actum in Tunelo Civitatis Dobrien idque in Termino Compromissi Partibus per Literas Intestimoniales Determinato Expirante Residente Tenente Sede post Festum Divae Annae Genitricis Gloriosissimae Virginis Mariae proxima Fluxit Die Virgesima Octava Mensis Julij Anno Domini millesimo Septingentesimo Octuagesimo Sexto

Coram Illis et Multis ac Prae Gabriele Antonio de Karwosicki Karwosicki de Sucamerano Actus Plenus Ordinis Sancti Stanislai Equite pro primo Intrascripto Principe Superarbitro et Causae presens Judicis Josepho Chetmicki Bocillatore Terrae Dobrinens expresse Illis et Multis Adamo Sumiński Sucamerario Terrae Dobrinens Parentis et Multum Thomae Josephi et Vincentij ac Estone Mei Adami Sucieckiego et Theresiae Virginis Jmmatae Filiorum et Filiarum Sumińskich Stanislao Andreae binis Nuptiis Sucieckiej Filiae Civis Dobrinens expresse Multum Francisci Gabrielis Judicis Civis Vrsovij et Ludovicae de Jasińskie primi ob Mei Casimiri Chromińskiego Dapifer Vindens secundi ad presens vota Testium Conjugum, nec non Matthia Parcewski Burgi Civis Actus Plenus expresse Illis et Multis Consequendis de Jasińskie primi ob Mei Casimiri Muchczyńskiego Bocillatoris Terrae Lauborens secundi voti ob Mei Romualdi Wyszkowski Sucamerarij Terrae Lomzens Relictae Comitis Virginis Matris Thomae Xaverij Borowski Subjudicis Terrae Dobrinens et Annae de Muchczyńskie Jasińska Conjugum Filiae et Generi Locatis Arbitris pro presentes Multum Josephi Horzebowski Filiciani Comperti Camerarum Primum Dobrinens Apostolicum Wyszkowski Sucamerarium Limens Josephi Laborowski Vexillifer Terrae Lauborens ac alter Plurimorum ad actum presens Congregati nec non Illis Rite Inclita Prudentia Victoris Bykowski de Zuławy authi et Jurati ad actum presens audiendum assumpti et Causae audiendae, Judicium aggressi Compromissum ac Fundamentum Principiis Compromissi alias Legis tenor Sequitur Ejusmodi Acta Sunt haec in Dobrin Sabbo Intra Octavas Festi Sacratissimi Corporis Christi Anno Domini ab orto Die 22 Mensis Junij Anno ejusdem 1783 ideo pro Determinatione ejusdem Termini Dobrinens Districtus Curiae Coram Judicio actuq presens Tribus Dobrinum Plus Comparentis, Illustris et Mei Francisci Gabrielis Judicis Civis Vrsovij ejusdem Multi Casimiri Chromińskiego Dapifer Vindens secundi ad presens vota Testis sese pro quo de Ruthenica Lectione peracto Cavit et ita de Bonis ejus Vicinis Abuna Illis Multis Adamus Sumiński Sucamerarius Terrae Dobrinens suo et Multorum Thomae Josephi et Vincentij Filiorum Estone Mei Adami Sucieckiego et Theresiae Virginis Jmmatae Filiorum Sumińskich nominibus a Secunda per non Illus Thomas Horzebowski Subjudicis Terrae Dobrinens Filiorum Mei Subjudicis Substituti Substitutus Legatus Legisque Curam Subsidegati Mei Matthia Maczowiecki Camerario Terrae Plocens suo et Illis Multis Consequendis de Jasińskie primi ob Mei Casimiri Muchczyńskiego Bocillatoris Terrae Lauborens secundi voti ob Illis Mei Romualdi Wyszkowski Sucamerarij Terrae Lomzens Relictae Comitis Virginis Matris et Annae de Muchczyńskie Filiae Comitis vero suae nominibus, pro quibus Stipulatione Rathihabitionem Cavent, attentis Personis, nominibus et Cognominibus existens Rite Audiendo Res proponunt, Dein ipsi Sequendo Causidicos, nominibus et Cognominibus existens Rite Audiendo Res proponunt, Dein ipsi Sequendo Causidicos, suos in mutuis attentionibus abinvicem ibi ad Judicium Terrae Dobrinens Institutis Judicium Terrae Dobrinens advenere pendens et Judicium Abbreviando Amaram Litem Petitorij Dejudicationem accelerando Compromissum Juraverunt quibus Compromissi pro Summo Judice ac Superarbitro Illum Multum Gabrielem Antonium binis nuptiis de Karwosicki Karwosicki Sucamerarium Actus Plenus Plocens eligunt Et Constituunt Locumq hujusce Compromissi Oppidi Dobrini Capitalis tempore per Illum Multum Superarbitrum prius Jmmediatumque Limitatis et Designando Determinent et Assignant Dando et Tenendo ejus Illi Multi Superarbitro unanimum Multis Arbitris aequalitatis Jure per unum decendis Caudas Omnes in Omnibus Actoratibus ad Judicium Terrae Dobrinens Immediatis Judicijs Terrae Dobrinens Judicialiter pendens Deindi Compendiatum Documentorum ac necessitus aequalium Jure Exigent Jungendi Inquisitiones Negotium proponent Expedient Solutionem alicujus Jure et Actus provenient Decernendi Omnis voluntas ejusmodi Bonificationum Omnimodam in Omnibus Jmmediatis Jurisdictionibus facta inter Jura Jus presens Principium Finale ac Juste appunctuent Liquidationem admodum Examinandos quaevis ac Decreta versus vendi Finaliter in Omnibus Circumstantijs ex Intense Illi Multi Arbitri Juramenti Onerosi Nova scribens Extricare nihil Intacta et Prescripta relinquendo ad Intenta Omnium modalitatum ac Documentorum Jurium Omnium Decidendi et Dejudicandi Legem Amittendi Juramenta Excipiendi Offerendo se quid quid per medicta Illum Multum Superarbitrum unanimum Multis Arbitris Omnibus Constituta fuerit pro ratho grata suscepturos sed Damnis Viribus his suis Civibus Omnibus

premissa firmare, alias Inscriptos ne Eas premissa Judicia finire Completeri. tum provocationis ad
Tribunal Sententia Contentis Condescendi Petis, Condescendendo, Jure dicto nem. secum provocat
privilegio pace et Securitate Publica Curia actus Juris servari solita fundari, qua fundata Jure di-
cendo prius ad Juramenta Competentium sibi coram Judicio acclamare Intimabit Revdus Dnus Joannes
Et Dnus Illis Franciscus Labischi Judex Curiae Vicinus, Et Lectoratus de Juramento primi ab Illo Casimiro
Brunnerlin Deposito Vendens secundi ad praemissa voti Juratum Conjugibus aut et Status permittens
suo et Jonitis sese metu Illi Illo Adamo Rumiankii Succamerario Terrae Dobrinens Capitaneo et
Illis Thomae et Cetero Illi Adami Rudnickiego Comiti ac Theophilo Virgine Incepto Filio et Pleb.
Rumiankie Citatis et auditis per eorum Illum Illum Latorem suo Filio de Pleb. suo armigero Illustr.
et Illis Casimiro de Juramento primi ab Illo Casimiro Mucherynski Pocillatoris Terrae Lunalbens
secundi Expert voti ab Illis Illo Romualdi Wyszkowski Succamerario Terrae Dobrinens Pleb.
Comite Vidua Illustre et Armis de Much existente in primo Thoma provocat Illi Thomae Kozie-
browski Subjudici Dnis Dobrinens Comiti suo Judicium Conjugibus Filio ac Servo Citatis et audi-
tis. Coram Judicio praesens Comparuit per alios Comparentes actorum Judicii Controversiae Jur-
num Petitum Controversiis Et Judicium suum Interlocutorium Exaudiendo Judicium Instituendo Juramen-
Comparuit per alios suos Ingressatis Terrae Partes Omnes Comparentium Documenta ad Jura-
mentum se Judicium Dnis Dobrinens Ventens spectantia et medium Judicium Dnis Dobrinens
Terra Quarta post Dnis Sanctae Matthaei Apostoli Nempe Die 25 Mensis Septembris Anno Do-
mini 1782 Comparitata et citis abinisicem Communicata nunc cum Judicio ad Diem Deo
permissi nec non alia quaevis Documenta ad Secretum authoritatem spectantia eadem que
Juramenta ac Finis Completens praesens Summarium Interlocutorium Arbitratus
Siquidem in satisfactionem Sententiae Judicij Partes Omnes Documenta Eadem
~~Summariatim Conscripta~~ tam Judicio Dnis Dobrinens Comparitata et citis abinisicem
Communicata ac comprobata summariatim Conscripta ac per Judicium Dnis Dobrinens
Comparitata Et Subscripta nec non alia Documenta ad Distinctam authoratus spectantia
Illi Summariatim Conscripta etiam et Ex Pacto Judicio praesens reperiri Obsigillata
Resigillata et Reludita Relicta in Eadem summaria adnotata Comparuerunt, et super
eadem Comparitatae non Partium praetare Offerens Quia vero Eaes pleis ac Juramenta
praestanda non urgent, Quinimo Acti abinisicem Intelligent Ea propter Judicium Quem
Satisfactae Eaes pleis Sententiae Judicij sui Arbitratus et Eaes ab ultimo Comparitatae
Elbrecht Ulteriori Partibus negotium Introducere mandat Introducendo Negotij
Statute Ecuadis Earum Partium Controversiis pro et contra Juris et Illatis Quinimo pleis
Inter se Comparuerunt ac Combinarunt Comparitatae utrinque Inter se subtractis medor
ni Comprovinciis Comparuerunt, et Eaes sua Judicio ad Nonpendendum Dnis Deinceps Impe
pendumque Regrum pervenerunt Instante Pegnere Magro Uxoris meae Nomine
Franciszkiem Zalischim Pelzig Judicium Wyrzoge swym y Woitmeiney Woiewodz-
ney, z Jey Inclub wpierwszym matrimonium - Swiatey Pamięci Wznego Pana Kazimierza
Brunnerskiego Podstarego Chrzestnego wpowtornym bowiem Zegi Matrimonii celebrey
bezpieczeństwa y spokoyności Rzeczy ojca Dobrach Swych zapisanie się Imieniem ze
Drey, a Jasnie Wzne Pana Illustrissima Jakie z pierwszych pierwszego matrimonium
niegdy Woitmeiney Pana Kazimierza Much erynskiego Podczaszego Lunalbens
powtor nie Swiatey Pamięci Wt Pana Romualda Wyszkowskiego Podkomorzego
Lem zyńskiego Matrimonij z pozostałey Wdowy Matki Anny z Much erynskich
wpierwszym matrimonium spłodzoney Corki Woitmeiney Pana Tomasza Kozlebrod
skiego Podczaszego Dobrzyńskiego matrimonij Byte Obey ci matrimonium Com
pacy, Jasnie Wielmożnym Panem Adamem Kazimierzem Podkomorzym Dobrzyń
skim

Dobrzyńskim Swym y Wilkowyjskich Tomasza Syna Estery Winego Jmć Pana Adama Szlubowicza Hrodzieńskiego Pominskiego Małżonki Teresy Pamy Corki swych zniżyły Wilkowyja Jmć Panią Teresą z Jasinskich wpisowym małżeństwie zyskanych za listach polowy rzeczy imieniem strony Na Termin Kompromissu po zaspokojony tak rzym cudzoy Jako Kompetencyi od stron przez szl Jakrymowskich Dokumentow wprowadzenie Attestatow y wszelkich praetensyi do siebie nawzaiem mianych Akt Wilkowyie Zabiey małżeństwie Odstępowy Cessyi przez Swiętey Pamięci Wmego Pana Symona Jasinskiego Cześnika Kmsnskiego na praetensye albo summy u W. Dąbskiego Generała wowczas Starostę Kurzelana nieruchomego zostały Dobr Przyma Zabie do Wmego Nieswieskiego Chorążego Bydgoskiego zostały Dobr Markowa praetendowanych rozprawnanie niby z winami Cessami Zabiey W. Podkomorzyny Lenczyckiey y Swiętey Pamięci Wilkowyny Jmć Panią Starościną Dobrzyńską sobie rozpoczęty uczyniony gdy prayszło z Jmć przez ten sentry od wyżmienionego Wilkowyjskiego Cześnika Kmsnskiego Oyca wszystkich wzaiemnych zyskiwyamiłości a praetensye do Przyma y Markowa miane na wzaiemnych wyżmienionymi Pismami skwitowane mieć Zas W. Podkomorzyna Lenczyckiey y W. Podkomorzy Dobrzyński przytym Cessyi stawaiąc się y ta Wilkowyna Jmć Panią Zabiey względnie pewnego ich nalezącego ekwipowany mieć ma gdy Zaś W. Podkomorzyna Lenczyckiey praetensyą do Swiętey Pamięci Jana Cześnika Kmsnskiego Oyca z Dzierżawy Bąblewa nieodstąpienie summy praetensyonowanych oraz z Cessyi na Summę przyszłych Zemowych złożonych przez tegoż Swiętey Pamięci Oyca godney Pamięci W. Ogrodzkiemu Pelbrotowi Kmsnemu Wmu u siebie Celebrowana pamięci Jakoby za tegoż Swiętey Pamięci Oyca Swego do Stolnego Małżonka Kupna Pomorskiego wedle Delentu Ziemskiego Dobrzyńskiego z Zapisanej kwoty chuge mieć Rudgrzene. Gdzie zaś tak szczęy wyrażona Jasnie Wilkowyna Podkomorzyna Jako Wilkowyni Zabiey Kwoty Notatami przez Swiętey Pamięci Wilkowyjskiego Cześnika Kmsnskiego do Jasnie Wilkowyjskiego Podkomorzego Dobrzyńskiego wzaiemnie kwitowanie do maszy Pokontenyi Tego przez tegoż Jasnie Wilkowyjskiego Podkomorzego Dobrzyńskiego Dokończone mieć Expira, a gdy Ostatnie Jasnie Wilkowyna Podkomorzyna Lenczyckiey Decyduje Dobr Bąblewa tak za pokwitowaniu Swiętey Pamięci Oyca Swego Jako Wilkowyjskiego Zabiego Acinewowney y Wilkowyny Zabiey o pieniądze Summy na Dzierżawę wyżmienionych Dobr Dzierżawy nieodgrzebione sobie na wzaiemnie mieć Zgodzili, z Almanakowania przyszłego o przelomienia nieżmowanego wszystkich wzaiemnych stron rozpoczętych Dobrowolnie y nieprzymuszenie stanie mieć Zgodzili

przy-

Sprowadzeni z opisem nastąpiwszy z JW. Wyżeluskim Podkomorzym Lenczyńskim z JW. Siemieńskim Podkomorzym Dobrzyńskim zawarcie Miłości Braterskiej między sobą
partacyie quem Ctiam absequati W Panią Zabiela Jako wiedzie Kurtag swoich nabro
P Panięci Jey Pana Czesnika Kruszelnickiego dawanych wszystkich pozab Pod Pięćset złotych czerwonych
czona Summa Trzydzieści Tysięcy zł Pod Dwiście złotych Siostry z po Dwieście tysięcy
zł Pod Inne dostało się JW Konstantkowey Szelenej Wyszogr na Wrzutkę P Janu Kuba
prywatnym tymże Siedmet Ośmdziesiątym Piątym pomiędzy Jmościami Dobrzyńskimi Dobrzyń
mi w Dobrzeniu a Włodowaniem bespieczonych na Dobrach Kruszewnych Skarbowych
swoich pozab Pięć tysięcy zł Ejusdem zł Dwieście tysięcy Pod złotych Kredy Czerwony złot
nabuteje po zł Osmdziesiąt Lub monety Kurrentey maiąca zaleciwszy z Pesy
Osoby wypłacenia z oddaiąc z wyliczaiąc przyrzeczeni W. zus Zabiela znaiąc zawsze
wspomnionych W Jmościnych Podkomorzych z Podkomorzyństwo w Wdzie ella Ma
Ciężkiego z wyższych pieczęci nawzaiem swoich z Swoim wyżej wyrażonych popisu z pieczęci
gdy JW Podkomorzyna pretensyi swoich z wyżej wspomnionych do S.P. Brata mianą
Jakowy JW Podkomorzy Dobrzyński Expensow na Windykacyą Kontrowersyi Manowy
z Domu Wdowiego z tytułu wziął z JW Zabiely Dyskrecyi dotychczas z Wdowi
prawiey pretendowanych od Summ tamże ella Testy swey przynależnych z zapisanie mieszk
niczgdy ognieżdzie z Swemi Kuliperami przyrzeka nadto wyżej wyrażone pretensy
sepem do tego Objęte dwiebie nadzieiem miłości JW Podkomorzyny Kruszyńskiej oraz JW Pod
mowy Dobrzyńskiej także WW. Zabiely niemiąc WW. Kuszelnickiey z Pokrzywnickiey z tych dobr
Sey Jako Bracianie Dobr Bratko wo Braz tysiąc tysiąc dziesięć w Bankowych pieniądzach
kopotuch tak przez S.P. z JW. pierwszego Jako W. Zabielskiego wrazie postępku onych nie
nionej wzielkiej Oraz przez dobrego Pana Zaręty wedle Obrotu pieniędzy swych wyżej
rzanych mocą obu wzielkiey pretensyi nadzieiem Zatatarzaiąc z Pozas należy zagłosić
tenie dowiązywaiąc wyżej wyrażonych JW Dzbielskiego z JW Kruszelnickiego złożyły Dobr Czerwonych
kowas przez S.P. pierwszego Czesnika Kruszelnickiego mianych z tak Pesy wspomnionej
nemi Dokumentami wzmiankowanych te zobie Jedny drugiey Braterskiey JW. Podkomorzyna
zgrabia Podkomorzy Dobrzyński dla siebie z Dzieci swych Zabiel Wmć Zabielskiej dowzaie wyżej
Postanowienia z przyszłej partey cyfrowej Testamentu papiery dobrzyże pretensyi z pieczęciami
po dobr Pamięci Panu pierwszym przestałe my JW Pani Podkomorzyny Lenczyńskiej z
wnuczy przez siebie Exsecutowane w Bydgoszczy. Summę zus Dwieście trzysta Siemnaście
sięt trzy złotych z przez Siebny za Tumus z Pozostawa Dwiesta Dwadzieścia monety Polskiej w
Pustej Pamięci W Czesnikowi Kruszelnickiemu Dane z przez niego Jemu Wielmożnemu
Dobrzeniowi wzow Czas Generalnej oddaie Depozowana po Śmierciu Ojca dobr
ty Pana Zabielskiego przez Komunikowanie bytomiu JW Generalnego Zawiązek oddaiąc
dnieżo dotychczas testuiąca W Pan Zabielski na Termin wyżej wyrażony Licencia zobie o
JWielmożnych Podkomorzyny Lenczyńskiej z Podkomorzyństwo mianego Dobrzyńskiego Summ przy
szłych wdzięcznego wzpomnienia Obrzek Obowiązuje się Listy z Ugodę z Kontrakty
Testy wszystkie w Tobie mianowicie do czasu bacyi z uchwalenia Rzymu na Jak
nie jedno zdanie napisania w Delent z Inspirowania Rzeczy Kempmiejscowemu
postanowienie pewnie z niemiecko trzymaniu Swem Ubiegnienia z Siemi Dobrzyń
skiej dobrze wiedzi Zawrze z Swemi Kuliperami nazwaniu się natoż Rzeczy
mi wtymemi podpisaniu Działo się w Dobrzeniu Dnia trzeciego Marca Roku
Roku tysiącznego Siedmsetnego Osmdziesiątego Piątego Franciszek Zabielski
Gmdrski Wyżej wzwanych swym z swey Imieniem manuimpia Kuszelnickiej
Wszelkiey Podkomorzyńskiemi Lenczyńskiey Adam Siemieński Podkomorzy
Lenczyński

Anno Dni

Lumi Dobrzyńskiey scripti et Dnei meis Jmieniem manu propria Tomasz Kozielnicki
manu propria Anna z Mlicheyowskich Kozielnicka Rzeczywista Jan Kucharski
Wrzelic Rypinski Jakub przyiaciel przy Lmy manu propria Felicjan Lempicki
Klemens Dembski Dobrzyński przyiaciel manu propria Józef Labrenski przyiaciel
my przyiaciel manu propria, Woyciech Prochocki Burgr Dzialdowski Dobrzyński
przy tym będący manu propria, Quum quis Compluras alias nouas subtractas modernias
Compromissionalis Die 31ma Augusti Anno presenti Currenti et manibus prefatorum Com
planatorum et Amicorum Rathificat in Omnibus punctis nexibus Ligamentis Judi
mearum Compromissionalis approbat Confirmat et Rathificat Insistendo eydem Com
planatori Statuit Locatores Illis Mtis Adamus Succamerarius Terre Dobrinen Parochus
et Thomas ac Ceteri Mti Scultetus et Consors tum Theresia Virgo Incupta Filius et Filie
Siemiensy ac Concyguntes de Jurisdicie primi dti Mti Casimiri Mlicheynski Quillatini
Laurentius secundi dti Mti Romualdi Wyszkowski Succamerarii Lonzen Relicta Consor
Vidua Mti Ludovice de Jurisdicie Mti Francisci Zabicki Judicis Terre Visogr Dni Jo Cocquen
Dorem Dotis Cunegundam Zabicka Concorem Summam Duom millium Florenorum Polonicalium
pote Illis Mtis Siemienski cum suis Filiis et Filiabus ex Capite dti Mti Theresie de Jurisdicie
Comitis ac Matris Duom que millium Illis vero Mti de Jurisdicie Wyszkowskis et suis
Capite Similem summam Duom que millium Florenorum Polonicalium supra Inspecta Compla
natione ad Solvendum respective in et pro Vigilia Festi Nativitatis Sancte Joannis Bap
tistae in Anno Dni Millesimo Septingentesimo Octuagesimo Septimo Venturis Coram Judicio et acta Terrae Dobrinen
sis Jn Dobrzyn Celebrando primum locatione ac provisionem in Bonis mobilibus et Libe
ris seruitute utique subiugare pene Banniti nis in Casu Contraventionis Prima mandati
nem Jtis Litigiosi Extendendo ac Locatarium Mti Zabicka Solvant et Realiter Enume
rent, Pro quo Mtis Zabicki Summam mille trecentum Septuaginta Florenos grossorum
Argenti per se Rehabitam et Studiosis apud Eum Eadem Complanatione specificatam
procedendum et subiugare eidem adhibere et Imponere Curet cuncta in ejus Compla
natione Illibate Mtis Siemieński et Wyszkowska Disponendi et succedat Deum Jesus Lignes

Gabriel Antonius in Karwowicki Karwowicki Succamerarius
Palatinatus Plocens Ordinis S. Stanislai Equus Compromissi predicti
Superarbiter mppria.

Josephus Chetnicki Bocillator Terre Dobrinen Arbiter
ex Parte Jllis Mtis Siemienski Succamerarij Terre Dobrinen
Stanislaus Angi Kuczkowski Judex Castren Rebrovicen
Terre Dobrinen ex pte Mti Zabickich Locati Arbiter mpp
Mathias Starzewski Burgr Civis Ptus Plocens ex pte Jllis et Mtis
Cunegundis de Jurisdicie Ultimi nuptus dti Jllis Mti Wyszkowski Succa
merarij Terre Lonzen Relicte Viduae ac Thome Kozielnicki et Anne
Mlicheynskiey Conjugum Locatus Arbiter mpp

Ad quam Citationem M. Franciscus Za
bicki Judicis Terre Visogrodien Dnus Compromissionale in
praesentia in Bonis mobilibus nominandi Jus petens intra contentis
per Jllm. Superarbitrum ac Jllm. Arbitros pro latum Mem

717

Manibus tam JM. Superarbitri quam MM. Arbitrorum subscriptum Reprodacum ad Acta Cancellariae Actisque Personae in quo prandium susceperit in tenore sequente (Inseratur) Originale Ejusdem Dominicae Acta Personae est relicta

In Civitate Plocensi ff 3 post Dominicam Oculi Quadragesimalem proxima Scilicet Die 13 Mensis Martii ALD 1787.

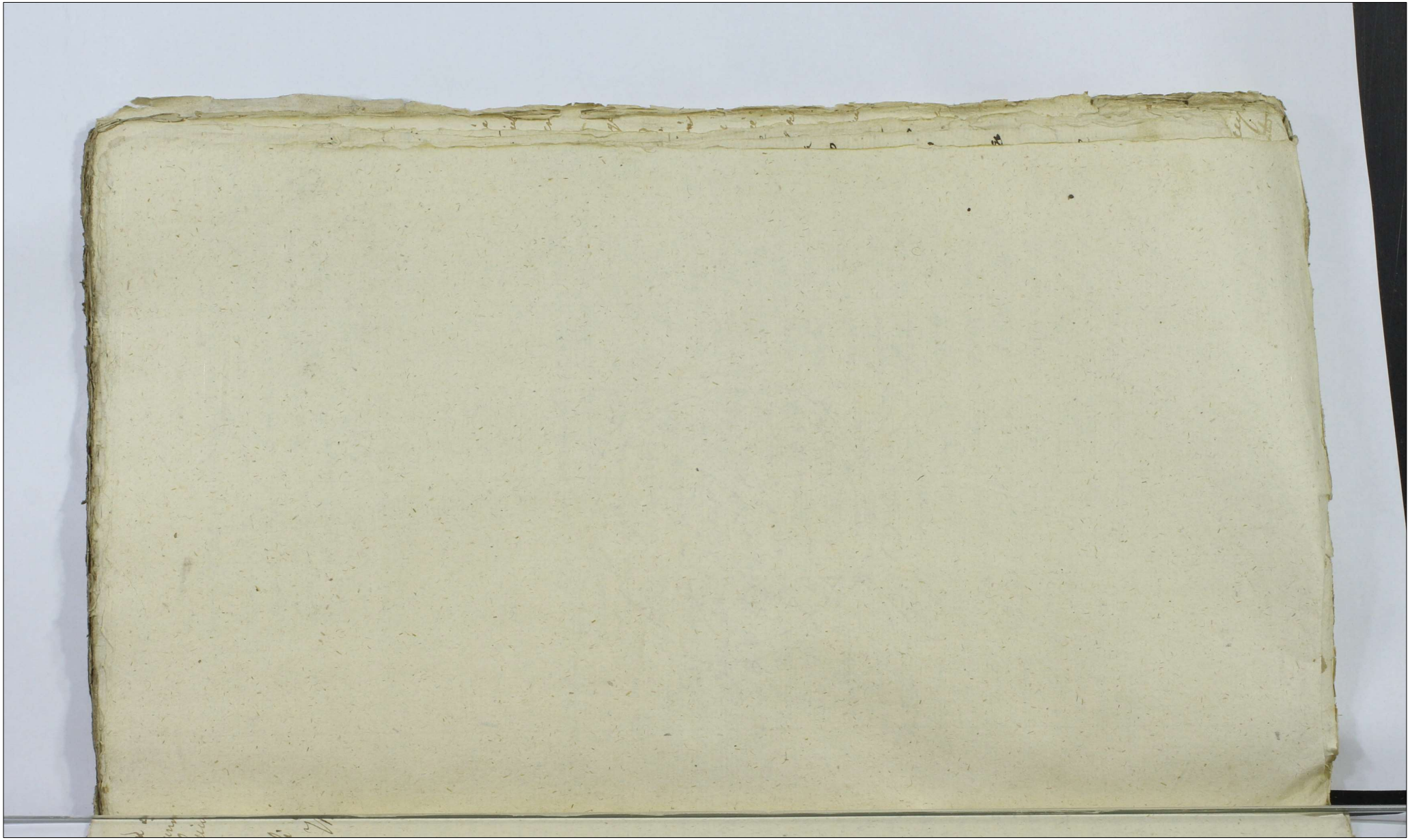

117.

Działo się w Mieście JKMci Płońsku na Gruncie Woytustwa po zeszłym WJnym Marcinie Żorawskim Stolniku Płockim Jasnie Wielmożnemu Onufremu Bromirskiemu Staroście Płockiemu nadanego dnia 16go Miesiąca Marca Ru Tysiącznego Siedmsetnego Osmdziesiątego Siodmego.

Niżey podpisany Dworzanin Skarbu koronnego z mocy Instrumentu przez Przeswietną Komissyą Skarbu Koron do Dzieła niżey wyrażonego na Osobę swoią Wydanego w Osnowie następuiącey. Działo się w Warszawie w Pałacu Rzeczy Pospolitey Krasinskich zwanym na Komissyi Rzeczy Pospolitey Skarbu koronnego, w Interessach Ekonomicznych dnia dziesiątego Miesiąca Marca Roku Pańskiego 1787go. Komissya Rzeczypospolitey Skarbu Koron Oznaymuie Komu o tym wiedzie należy, iż tey podług Prawa oddany iest List z Kancellaryi mieyszey Koronney w Warszawie dnia Dziewiątego Mca y Roku bieżących otrzymany, o wyszłym Przywileju Dyplomatycznym Nayiaśnieyszego Krola JMci Augusta Stanisława na Woytustwo z Jurysdykcyą w Mieście Płońsku w Woiewodztwie Płockim leżącego będące, po Smierci Wo Marcina Wolfangi Żorawskiego Stolnika Płockiego Wakuiące, Jasnie Wielmożnemu Onufremu Bromirskiemu Staroście Płockiemu na fundamencie Konstytucyi Ru 1775go pod Tytułem nadanie Prawa Emphiteutycznego Urodzonemu Bromirskiemu Staroście Płockiemu uchwaloney, w Krasnym stawie dnia Czwartego Mca y Roku teraznieyszych łaskawie danym, Komissyi niniejszey Imieniem Krolewskim donoszący,

[illegible] judicium Crevae Plocensis dispiciatur per [illegible] Praecepta ad Comitiam Permanens Departamentum

niemniey zapisana przez Ur Jana Zawidzkiego Burgr
biego Grodzkiego Płockiego na mocy Specyalney Plenipoten
mieniem Jasnie Wielmoznego Onufrego Brzmirskiego S
rosty Płockiego w Xięgach Grodu Warszawskiego dnia dw
dziestego Czwartego Miesiąca Lutego Roku Teraznieyszego na
Dobrach Starzeleby w Woiewodztwie Płockim Leżących, nie
dziedzicznych Emfiteutyce, ktorey Emfiteuzyi przeniesienie
ad acta prosby Districtus odnosząc się, z attestatum
dostatecznie zapisanie tey że Emfiteuzyi zasuwaiąc
przez Urząd Podstarościnski Grodzki Płocki w Płocku d
Trzynastego Miesiąca Lutego Roku bieżącego 1787go Anno, oka
pokazany iest Kassy Generalney Skarbu Koronnego Kwit na
wypłaconey Czynsz publiczny Raty marcowey Roku tegoż
przez wspomnionego Jmci Brzmirskiego Starostę Płockie
zpomnionego Woiewodztwa, onemuż Prawem Emphiteuty
cznym nadanego, do Kassy Xięgi Rzeczy Pospolitey uro
dzaiącey, po potrąceniu pułtory kwarty Skarbowi koronne
płacić się winney w Summie złotych dwieście Trzyde
ści dziewięć groszy Jeden Denarow Czternaście z Czter
z ośmiu Potylich dnia dzisieyszego nastąpiony. Zaleca
Komissya Rzeczy pospolitey Skarbu Koronnego z władzy Je
rzydzkiey swoiey, do Prawa, Rezyzitey Dyplomaty cie
go, Listu donoszącego, zapisaney Emfiteuzyi, świadectwa o
dostatecznie zapisaney z kwitu z Czynszu, wyżey wyrażo
nych stosuiąc się, wyznacza za Dworzanina Urzędowego
Stanisława Turowskiego, ktory na Grunt rzeczonego
Woiewodztwa ziechawszy, tamże w Lustracyą prowadzo
nieuchaiąc się, tylko podług Obmowy Prawa w Ludziach
Budynkach Osiadłości, rozległości grunt Stanie Jm
mentarzem nayporządnieyszym opisawszy, toż Woyte
stwo wraz z Jurydykiem JWm Onufremu Brzmirskiemu
Staroście Płockiemu Prawo Emphiteutyczne nadane maią

mu

maiącemu lub iego Plenipotentowi ze wszystkiemi przyległościami
folwarkami, Budynkami Młynami Karczmami Poddanemi Obo-
ym; Jch Robociznami Czynszami, daninami Pożytkami dochod-
mi Polami Rolami Łąkami Łąkami Stawami Sadzawkami gruntelle
mi należytościami wsiłotną y Spolowyną possessyą pieda Podda-
nym Dziesięciństwo dla nowego Possessora nakaże. Przy zaś Exem-
plarze Dzieła swego należycie sporządziwszy, regestr ustawną Pod
pisawszy, iedenprzy Grencie tegoż Woyewodztwa zostawi, drugi
ad acta proprij districtus sposobem obłaty pieda a Trzeci ad archi-
vum Komissyi Skarba Koronnego tu w Warszawie będącego wrze
cie lub odesle, y tę Funkcyą pilnie wiernie y dostatecznie
wykona y wypełni; mieć oraz będzie baczność aby Korzec Warszaw-
do miary zboż zageralny w całym Woiewodztwie postanowiony,
niemiey Garce, Kwarty, y Kwaterki do Funkow podług Prawa
Pru 1764go y Uniwersałow Komissyi swoiey w tym względzie Woyte-
stwie używane były, tudzież ieżeliby w poblizkich maiąt
ych miarach wiłtych Targi bywaią wspomnione miary
niemniey Łokcie y Waga wspomnionym Prawem y także Uni
wersałami Komissyi Skarbowey postanowione, zażywane niebyły
Komissyi Swoiey donieść ma — z Protokułu Ekonomicznego
Komissyi Apelacyi Skarbu Koronnego wypisawszy y wydano Jan Ozdapie
wski Chor Pram R K R P. manu propria F. Andrychewicz R K.
manu propria niemnie Pieczęci Komissyi teyże — na Front
w początku Dzieła mniey pego wyrażony ziachawszy do Opi
sania Inwentarza tegoż Woyewodztwa we wszystkim podług ob-
mowy Instrumentu przystąpił — w Rynku Miasta wspomnionego
Płonijka, Austerya szczytami na południe y północ w Zamek
z drzewa Tartego wybudowana dobra, do ktorego czyli do wiazda
wchodząc z Rynku, Bramą dwiema Basami Żelaznemi opatrzony,
wieżyce podwoyney wobok, składane na kabłach y żaluzyach
ziednej strony Trzech z drugiey strony dwoch, z Ryglem y sta
ylem Żelaznemi, w tych wieżycach cert frontka do ktorey

Drzwiczki

Drzwiczki na hakach y Zawiasach Dwoch z Skoblem y
kiem od klamki, po Bokach wiązdu kramie dwie do pierw
na prawey stronie będącey z wiązdu wchodząc Drzwi po
dyncze na hakach y Zawiasach Żelaznych z Zamkiem
Ordynaryinym y Kluczem Żelaznemi, zkąd kramicy na
nych Drzwi podwoyne zrobione na hakach y Zawiasach
laznych z Zamkiem tak ż Ordynaryinym, zkąd kramicy z
kiem obiemnica składana z haczykami Dwiema Skoblami Ż
ma y prętem Żelaznym do zamykania, od Dołu na hakach
y Zawiasach Trzech od Góry na hakach y zawiasach Dwoch
wtey że Samey kramicy Komorka do ktorey Drzwi prowadz
hakach y Zawiasach Żelaznych z Skoblami Dwiema y
ągiem, na lewey stronie kramica w rownym sposobie z
kiem znayduie się za kramicą na lewey stronie będąca Sci
w przestrzeń pułtrzwarta w Słupy y Bale zrobiona przy ktorey
.zkąd tak iak Sciana długi Stary lecz dobry, y Drabi lecz
krutka w ktorey szczebłow pozbrakuie, daley ukrzeszl
drugie do wyiezdzania robota prosta składane na hakach y
Zawiasach Czterech Żelaznych lecz iedna Zawiasa złamana
y niemasz iey tylko połowa, na bokach tychże krzyż ciąt Kuna
Żelazna lecz u wierzchu porgzey do zamykania niemasz
za kramicą pierwszą na prawey stronie będącą drzwi po
robotą na hakach y zawiasach Żelaznych z Skoblami Dr
ma gurzeniem iednem Żelaznemi tam wpred Góry Schody
na Gurę dobre zporęczą, nad temi Schodami okno Szklane
niedużie, na Gurze zaś na ~~prawey~~ lewey stronie wchodzą
do Pokoiu Drzwi fałszowane na Zawiasach y hakach Że
laznych z Zamkiem Francuskiem y antabą, bez Kluczą
zrzbowymią żelazną, wtym pokoiu na prawey stronie ku
mineł wapnem wytynkowany przy kominku w murze
maleńkie schowanie z Zameczkiem y na Zawiasach lecz zam
knięte, wtym Kąciu daley zaś Piec z Kachli Białych
na postumencie Drewnianym, wtym Piecu od Sciany
y Ezeluścia Kachle popsute y Dziury Gliną pozalepiane,
z Kominu Okien dwa Szklanych każde o Kwaterach Dwoch

oraz

oraz między temi Oknami Drzwi Szklane od Dołu na Postu
mencie Drewnianym podwoyną robotą, drzwi na hakach a
oraz y Okna na zawiasach żelaznych z pręcikami Żelazne
mi wpoprzec przechodzącemi, przy Oknach są Okennice
y do Zamykania Szruby Żelazne, u Oken y Drzwi iest haczy
kow małych Żelaznych Par Sześć, ten Pokoy iest przyozdo
biony Lamperyami oraz obiciem Papirowym malowanym, Znay
duie się wtym pokoiu posadzka ~~y pułap~~ z Tarcie, oraz Ko-
wnatkow małych dwie po bokach w Szczycie z okenkami
kwadratowemi o iedney Szybie, do ktorych drzwi fassowa
ne na Zawiasach y hakach żelaznych z Zamkami francu
skiemi bez kluczow z Antabami y rękoymiami, takoż Ko
wnatka trzecia przy Drzwiach ~~[illegible]~~ pierwszych do ktorey Drzwi
iak u pierwszych z Zamkiem francuskiem bez klucza, nad
Drzwiami ukownatkow będącemi są Okenka Drewniane na
Zawiaskach Żelaznych na haczyki zamykane, przed ~~tym~~ Oknami
~~[illegible]~~ tego Pokoiu iest Ganeczek mały z Tarcie zrobiony
takoż ~~[illegible]~~ w pokoiu wspomionym alkowa na Łużko Jedno
znayduie się obiciem wybita. wychodząc z pokoiu ku Schodom
posadzka z Tarcie, na lewey stronie kuchnia w Słupki y Dyle
zrobiona, do ktorey drzwi na hakach y zawiasach Żela-
znych z Skublami Dwiema y wrzeciążem Żelaznemi, w tym
~~[illegible]~~ mieyscu Schowaniow dwa dylami przegrodzonych małych
Jedno z drzwiczkami na hakach y Zawiasach Żelaznych, Dru
gie bez Drzwi, nad temi Schowaniami pułap z Tarcie, daley
za kuchnią przeforsztowanie z Tarcie w Ktorym Okenka
Dwa bez Szkła, a zaś nad Staynią pułapu niemasz, z tey
Gury na Gurę wyższą nad wspomionym Pokoiem będącą
Schody, ✱ Drzwi na hakach y Zawiasach z Skublem y wrze
ciążem Żelaznemi, wracaiąc się z Gory a idąc daley ~~[illegible]~~
Staynią, komorka do ktorey Drzwi proste na hakach y Za
wiasach Żelaznych z wrzeciążem y Skublem, daley Jzba
do ktorey wchodząc Drzwi iak pierwsze z klamką y haczy
kiem Żelaznemi, w tey Jzbie znayduie się Kumin ✱ Piec z ka
nad Pokoiem pułap z Tarcie Stolarską robotą.

zchli

z Kaehli Zielonych, w Piecu Kachel Jeden wybity a kilk
cieh stuczonych, Okno Szklane niedrze w ktorym Szyb
iedna stuczona, posadzka y putaj z Tarcic, za tą Izbą
Kuchnia do ktorey drzwi na Zawiasach y hakach z urzeg
żem y Skoblem Żelaznem, wprost Izba Szynkowna
do ktorey drzwi ze Skrzypane na Zawiasach y hakach
z klamką y kaczykiem Żelaznemi, w Izbie Okien Trzy
podwoynych w ktorych Szyb Durē iedna nastuczona 2
za stuczona, pięć z Kaehli Zielonych w ktorym Kan
Trzy cieh Prostych a dwoch cale niemasz, stoi y Zaw
Trzy znayduią się, z tey Izby do komory Drzwi na Zawia
sach y hakach z urzeczem y Skoblem ~~Żelaz~~ Żelaznem
Żelaz z komory na Dwor Drzwi na Zawiasach y hakach
z Kunami dwiema Żelaznemi do Zapony, wrzeczony Izb
posadzka, a zaraz nad Izbą y komorą putaj z Tarcic,
~~nad~~ pod
~~nadbudowanie~~ komorą piwnica do ktorey Drzwi Skle
dane na Zawiasach y hakach z Kyczkiem, ta Piwnica
ieh wstępy y dyle podtaurowana Tarcicami polnyda, wsz
y komory Sczyty Deskami zabite, ta cała Austeria
gontami pobita, wpoboiu reparacyi znaczney potrzebu
drugi Dom Szynkowny za drogą, ptonną w Zamku
z drzewa rznią tego nowo wybudowany do ktorego wch
dzą Drzwi na Zawiasach y hakach z klamką, Żelazn
mi y zapory drewniana, w Sieni Kuchnia, na lewey Stron
Stronie Izba do ktorey drzwi na Zawiasach y hakach
z klamką y kaczykiem Żelaznemi, w Izbie znayduią się
Okien dwa Szklanych dobrych z Okiennicami, Kumin, Pie
z Cegły ulepiony, z tey Izby do Alkierza drzwi na Zawia
z Zamkiem Drzynary inym w Alkierzu Okno iedno dobre z
nica, z Alkierza do komorki Drzwi na Zawiasach z kaczykiem Że
laznym, w Izbie y Alkierzu podłoga z Tarcic, chodnik dawno z Sien
na prawą Stronę Drzwi do wiazdu na Zawiasach Żelaznych, u wiazdu
wrzeni dwoie Składanych obocie na Zawiasach y hakach Żelazny
z Kunami Żelaznemi do Zamknięcia, ten Dom Gontami dobrze po
za ktorym Studnia Stara u niey pogrudki złe, w Tyle zas tego
mu Ogrodu Sporny w Zamku postawiony, do ktorego wchodzą drzwi na
Zawiasach y hakach zurzeczem Żelaznem y zapora drewniana

pobity

pokryty cert Draniçami w pokryciu reparacyi potrzebuie, dalej Gorzal-
nia w Zamek budowana Stara leez dobra do ktorey wchodzą Drzwi
na Zawiasach z klambą y wrzeciądzem Żelaznem, w Sieni kumin z Sieni
nad Dach wyprowadzony, z Sieni do Izby Drzwi na Zawiasach bez Zam
knięcia, w tey Gorzalni Okno iedno z kawatkow Szyb w drewno ob
sadzone, Komerkow Dwie bez Drzwi, z Izby na Dwor Drzwi na
Zawiasach z Zapera Żelazną, nad Izbą Sufitap z Tarcic, przy Go
rzalni Staynia do ktorey wchodzą Drzwi na Zawiasach z wrzecią
dzem Żelaznym, w Stayni podłoga z balow dartych y Żoł ieden,
nad Staynią Sufitapu niemasz, ta Gorzalnia rownie iak Oba pokryta
za Gorzalnią Słudnia Dobra z pogruchanni dobremi Budynek
Trzeci Szczytami na południe y Północ stoiący w Zamek z Ga
stawą budowany, stary leez Dobry, do ktorego wchodzą Drzwi
dwoie z Szczytu y z Boku Oboie na Zawiasach Żelaznych, Boczne
Drzwi z klambą Żelazną, w Sieni Kuchnia do ktorey Drzwi z Sie
ni na biegunie, z Sieni do Izby Drzwi na Zawiasach z klambą żelazną
w Izbie kumin, Piec z kachli Czerwonych, Okien Dwa Szklanych Ob
matych dobrych, z Izby na Dwor Drzwi na Zawiasach, rownie z Izby
do Alkierza Drzwi na Zawiasach z wrzecią dzem Żelaznym,
w Alkierzu Okno Jedno Szklane w ktorym Szyb Szesć Dobrych,
a Trzy złuczonych, z Alkierza Drzwi do Kuchni na Zawiasach,
nad Izbą z Alkierzem Sufitap z Tarcic, w tym Domostwie mieszka
iący Brzeski Czynszownik; Czwarty Budynek rownie iak
trzeci wybudowany, w ktorym mieszka Karmierz krzywczynski
Czynszownik, do tego Budynku wchodzą Drzwi dwoie z Szczytu
z Boku na biegunach, w Sieni Kuchnia, do ktorey Drzwi na biegunie,
z Sieni do Izby Drzwi na Zawiasach z klambą żelazną, w Izbie
Kumin, Piec z kachli Czerwonych, Okien matych Szklanych Dwa Do
brych w drewno oprawnych, z Izby na dwor Drzwi na biegunie,
z Izby do Alkierza Drzwi takoż na biegunie, w Alkierzu
Okno z matych kawatkow Szkła zrobione, nad Izbą y Alkierzem
Sufitap z Tarcic, na tych Obudwoch Budynkach Potrzebuie repa
racyi potrzebuie, w Tyle tych Budynkow Szrodkiem między
niemi Chlew, u ktorych Ściany częścią z Chrustu grodzone, cześ
cią z drzewa Gęsich kurnikow bez Słupow nowoty zrobione, wrzesie
z dykow Starych y zgruchniatych zabudowane, na ktorych
krokwy zgruchniałe y poszycie zte — nastąpią Fronta do
woytostwa należące przez wyżey napisanych Czynszownikow
Jako nieuiadomszych obarane. Cztery Płoty między dwoma Do
mami Stodoł Dwie o Trzech Klepiskach.

[illegible]

725

Drogą z Miasta Płońska do Smardzewa Idącą y Granicą
poświątnego leżące, od Rzeki Płonny do granicy Ciecierskiey
/: z Łąką od rzeki y daley w Polu będącą tudzież Lasem dość
stoszonym :/ wzdłuż dociągaiące, w szerz prętow ~~[illegible]~~
czaynych Łokci pułosma trzymaiących Pięćdziesiąt Osm
w Sobie zawieraiące, takoż Role nazwane Kęsy, prosto
Rol poświątnego leżące, od Lasa, do Rol tegoż Poświątnego
ciągaiące, wzdłuż prętow Sto Osmdziesiąt Jeden, w szerz
prętow Trzydzieści Trzy Łokci Cztery w Sobie trzy
maiące — po Takowym więc opisaniu Urząd Zie
zdowy na mocy Prawa y Przywileiu, oraz wyżey wpisanego Listu
Podawczego, Rzeczone Woytuństwo tak iak opisane zostało
ze wszystkiemi użytkami, y pożytkami, oraz Juryzdykcyą
zwyczayną, y wszelkiemi prowentami, Rzeczonemu JW.
Onufremu Bromirskiemu Staroście Płockiemu, przez
Ur. Jana Zawidzkiego Burgrabiego Grodzkiego Płockiego tu
tomnemu /: wolne temuż JWu Staroście Płockiemu
że Woytuństwie Jakoteż Juryzdykcyi rozrządzenie zostawi
wszy/ wistotną oddaie posessyą mocą Dzieła niniejszego

Stanisław Turowski do wyżey nastąpionego Opisania
wyznaczony

Ad

Officium Jens Crone Capitt Plocene ad oblationem J. Stanislai
Kluski Descriptionem Status Advocatiae in Civitate Sta Pa
Mattis Płonsko sitae Manu Infraspecificanae subscriptam
producenę ad Acticanae actisq Jenę ingrossanae suscepit
tenore Sequenę /Inserat/ Originale Ejusdem Descriptionis
circa Acta Jenę ad Relictum

Jnsd Plocene Sabbo post Dm Letare Quaeditum pe
scribit Die 24. Mensis Martij AD 1787.

Rapport do Rady Nieustaiącey Przy Boku Nayiaśnieyszego Pana Departamentu Sprawiedliwości od Sądu Grodzkiego Płockiego Po Skończoney Kadencyi Sądów Grodzkich Płockich w Poniedziałek Po Niedzieli Invocavit zwaney teraz Dnia 26tego Miesiąca Lutego R.P. 1787mego Zaczętey y expedyowaney Uczyniony.

Sądy te Sądzone przez W.W. Pankracego na Kamieniu Karniewskiego Stolnika Sieprskiego Podstarostę i Józefa Lempickiego Pisarza Gr. Płockich zaczęte w Płocku według Kadencyi ułożoney Dnia Dwudziestego Szostego Lutego a skończone Dnia 8mego Mca Marca tegoż Roku bieżącego

W Regestrze Ordynaryinym w Pisów Prokurowanych było 159. z tych wypadło Dekretów Finalnych in Causa Jeden Dwadzieścia Sześć in Causa facti 10. Dilacyi Rożnych Trzydzieści Siedem Kondemnat Osiemnaście Dekretów Kondescensye Wyznaczaiących Pięć Rejectionis Siedem Remissionis Jeden, Evasionis Trzy, Libertatis Trzy Per non Sunt Deklarowanych Dwadzieścia Dwa, z Kombinowanych Dwadzieścia Siedm

W Regestrze zaś Taktowym w pisów Liczyło się 26. z tych wypadło Dylacyi Rożnych 21. Kondemnata 1. Per non Sunt Spadło 3

W Regestrze Directi mandati Wpis Jeden z którego Dekret finalny

W Regestrze nakoniec Executionum Wpisów było prokurowanych 5 z tych wypadło Dekretów Executionis Tyleż

Pancratius in Karniewo Karniewski Dapifer Sierpc Vicecapitaneus Cren. Plocen. etc.

Officium Praesens Crenae Capitis Plocensis ad Relationem Josephi Sieklucki Causar. Denuntiationem in Cadentia judicium Crenae Plocensis disjudicatar. per Judicium Officii Praesentis ad Comitiam Permanens Departamentum

727

Justitiae Fecit Manu Mtiu Vice Capitani propria
Subscriptum sequentem ad Acta Causae Actis
Praesentis Ingrossandae Suscepit in Tenore
Sequentis Inserat Originale Ejusdem
Denuntiationis Circa Acta Relicta

In Castro Plocensi Tra Secunda post Dominicam Ramos Palmarum
Quadrilem proxima Scilicet Die Secunda mensis Aprilis
Anno Dni 1757mo

119

Actum in Fundo Bonorum Drosdowo Pieluty Feria Secunda post Festum Conceptionis Beatissimae Virginis Mariae proxima scilicet Die Decima Secunda Mensis Decembris Anno Dominini Millesimo Septingentesimo Octuagesimo Quinto Idq in Termino Condescensionis Partibus per Avisationem determinato

Coram Gso Petro Rudowski Camerario Trri Plocens In praesens G. G. Josephi Losowski Thomae Kowalewski B. C. Plocens Hilarij Mostowski Andreae Karwoski Thomae Goszczenski et alior plurimor Nlium ad Actum praesentem congregatorum tum Mlis Rni Plis Providi Micodemi Kurcus de Drosdowo authi et jurta Actum praesens acclamantis et ejus adstans

Audm Trrae Plocens Camerariatus Condrlis in Executione Decror Terrestrium Plocens quadrinor ~~primi~~ quibus mediantibus et quia ~~primo die viges~~ binis die vigesima Mensis Octobris anno 1784to inr Gsum Fabianum Grzybowski C. T. Zawerzens protunc Brum Drozdowo Pieluty Haeredem ab una et alt Gsum Sigismondum Dramieski ac Mariannam Pilichowska superstitem invicem Congis pte ab altera latis Condescensio ad Fundum praesens Brum Drosdowo Pieluty est ad inventa officioq Condnuro quo ad Cathegoriam praetensae cassationis juris advitalicij ante omnia Comportationem Documentor causam praesens evincentium praevia comprobatione praestandam demandando quibus comportatis de desolutione sive reparatione aedificiorum dispersione Subditor rebus et inventarijs fatis ad

Gsi

ad Pū Albert Drozdowski Derelicti Acetis vel desperditis
Inseminationibus Cunctis q fundi p tensionibus et abus
Iuris Advitalicij Inquirendi investigandi Inquisitiones
expediendi juramenta pro opportunitate negotij exigen
di las advitalicitatis ad Dramienski Cervicens Cogn
cendi resolvendi Cassandi vel approbandi Imp Exigendi
rigores annectendi Satisfactionem omnes quo an quod
et aquo provenerit postand demandand Causam ad
ad Conferta Bon Stabilitionem et Documenta Lega
atras q deadendi dijudicandi et moderandi ad Cathe
riam vero conclusa exemptionis Cortis Labo liberty zna simi
lem Computationem Documentor pria comprobatione jura
toria per quem competierit demandandi de pretensio
bus fundi stante obligatoria ejusq Cortis Exercitione
investigandi, inquisitiones expediendi solutionem cum
inem exemptionis per Hardem et dimissionem Cortis
prout ejusq decernendi juramenta aquo competierit decerne
exigiendi satisfactionem omnimoda rerum litis quibus
vis dubijs cuj interierit adinveniendi posterioribus vero
itq binis in Racine d 26 mens Maji anno quoq mr eiusd
Joannem Dromierski Exactiferum Plocens ablena et Sta
Sigismundum Dramienski ac Martianam Dobrohosk
Conges ex re quadrita dictor Bonum Dobrutty per Dom
Meum Exactiferum a Pō Przybowski Clausorem
reditatis emanatis ad utras q Cathegorias in pcrijudi
regulis judicandi ad primitiva Decreta se se referentia
virtute ultimarū Decretorum ita et Terrestrium Plocens
Polonsko die 20m mens Octobris Ao fluenti revisis adem
post obitum ob Pōr Sigismundi Dramienski mr eiusq Stan
Exactiferum ablena et Pōs Martianam de Dobrohost
ski ejusq ob Pōr Sigismundi Dramienski Stanislaum
trem Dorotheum Franciscum et Magdalenam virginem
minus petam civilis ac criminalem Dramienski et quoniam ad
Cathegoriam exemptionis Joannis Gregorium Andre
bowski pte ab altera promulgator singulariter in
Cathegoria cognitionis juris advitalitij Condemnatus
sui Carnalis ad Pū Drozdowo Dobrutty unius absentia
non obstante capitali tempore de adventu ejusq predicta

faciendo

Partium ꝺestinatione conducendi ad inveniendis Ecĝ
officio suo cõmissi contenta primitivor Decror ad Eand
Cathegoriam prolator exequi Trino ꝓtestĝ rigores amictꝰ
& comittentis et ad Ptis decisioni sue efficiꝫ pareant sub
pena Banitꝰ nis ello in Trino Condnis cuꝫ parte Contra
venientꝫ publicanda demandantis adcitationem & Ptibus
quos negotium proposcerit ---- concedentis adcitandos ut
compareant et Judicatum patiant ob rigore supra no
to obstringentes alterius quoꝫ Cathegoriam iburta &
bobliꝫ cyrna ad Trum memorata Condnis prefinale
resolutione extendendis ĝ rigoribus remittentis exequi
requisitione ne ello Vexilifero in Trino per Avignionem Ptibus
immissam determinato ad Dnum Pie huty Drosdowo Con
descendit ibiĝ juris dictore sua judiciali per Vocem
ellis in Acta contenti fundata Pte ꝺicti coram Judice
compareant acclamare mandavit ad cujus acclamationem
Ptibus et quid Pro ellartianna de Pilichowskie primis
ob Pro Alberti Drosdowskie secundi ex post voto Pri Sigis
mondi Dramienshi R Villatre Joseph Francisco
et Margaretha Virgine nimpta filiꝫ et filia Dramien
shi Pte et indicentibus per Eand Sam Chartianam
de Pilichowskie Dramienska sua et pupillor suor
nñ pltre Pro Gregorio Nadradowskie Pte et indicens pltor
Pro Joanne Dromirskie Coram Judice suo comparentibus
et secum controvertentibus cum obloquente Decro Condn
lie in Fundo Dnum Drosdowo Pichuty & 29 Allens Mani
Pro Presentiꝫ Pro Tobianum Grzybowskie Pte Vexilifero
Lonoriam posse acta Actum Heredem Aburam et Pro
Dramienshi Conjugis ab altro ptes lata circa factam
limitationem pronunciata Actis Cren Pbocens die vi
gesima secunda mensis aprilis anno currenti ob Pro
Tobianus Grzybowskie Pro Vexilifero Judicator
precedente sententie Judicij sui Documenta sua
ad Cathegoriam pretensa cabalonis juris Devitati
tij Pri Dramienska servorente sue refferentia
mediante consero Summario Comportavit et re
Pro Joanne Lorozuiczshi Vexilifero Ptis Pbocens alem
Bonor Drosdowo Pichuty Heredes Acta et indicens partem
tetis

realem hor. ce Documentor. Comportationem juxta
Corporali comprobavit iam quoq Gsi Dramienscy
sufficientius itidem Documenta sua praecipue reges
trum Rerum mobilium et inventarior. fatis
et Gsi Alberti Drosdowski derelictor. per Gsam Dra
mienska Conseri Allegatum comportare reniten
tes et ideo penis contraventionis subesse declarati
sufficientius eadem in Trno sequenti reproducere
obstricti esse palpantur igitur ut ~~ex intuitu~~ hoc in
puncto Decra superius inserta judicialia executionem
retinere valeant teneri Ptes atquid Mcum Vexili
ferum tantum quo refert Cathegoriam exemptionis
Documenta sua comportare iam vero Gsam Dramien
ska ad utrasq Cathegorias Documeta quaevis sese
regulantia singulariter idem Regestrum compor
tari injunctum reproducere idq in instantanea ar
bitratur reproduxit hoc ce Regestrum et Documen
ta Gsa Dramienska Summarijs Conseris manu Judi
cij Authorisatis specificata juramentum quoq
sup realem compotationem praestitit reproduxit
etiam Mcus Vexilifer Documenta tam in ante
per Gsum Grzybowski comportata quam ad Cathe
goriam sententiande exemptionis pertinentia
cuj Gsa Dramienska praestandi juratum indulsit igitur
satisfactiones per utrasq Ptes sententiae suae fieri
declarata eorum Documentor. resolutione tantis per suspensa
Causam nunc inter Pter vertentem Cathegoriatam
resolvendo ut de abusu Juris advitalitij per ad
Gsum Albertum Drosdowski in rem Gsae Dramien
ska comparentes recognite per Trnos obiecto
Judicium se informare Doceant inquisitionem
hoc in passu per utrasq Ptes ad contenta Trnor.
et Mandatorum instantanee ~~ducendam~~ conset et
adit Mlis Partibus ad pronunciandum super
incorruptione Testium juxta Rotham indulta

sibi

Sibi ab invicem per Ptes Eoq jurto ex interogato
rijs quoq per Ptes conseris sibi communicatis et
subseris inquisitionibus pari numero Testium
Exauditis et lectis Judum resolvendo suspensionem
superius per se factam siquidem Gsa Martian
na de Pilichowskie primi old Gi Alberti
Drosdowski Consors ~~[illegible]~~
~~[illegible]~~ Inventaria resq mobiles ac supelle
ctilem domesticam ejusd Od G Drozdowski propria
testamento ultimae Voluntatis totius scripti
Od G Alberti Drozdowski In Piekuty die Vigesi
ma Mensis July Anno 1761 Condito In Acta
Crenz Ploczy Tra Vela post Flum Assumptionis
In Cellum QVManae hocce Anno modo Obla
tae Inserto tam pro re ejusd G de Pilichowskie extunc
Drozdowska Conditio quam pro parte nonnullo
rum proximiorum per eundem proprietarium
Dnum disposita esse in reliquo per executores
taxanda et disvendenda In suffragium animae
atq pacificationem Inservientium et Credito
rum In personis explanatorum convertenda
debere Indigitata esse enarrat, post cujusquidem
Manti Sui Obitum hocce Inventaria res
et Cunctam proprietatem dicti Od Sui pri
oris manti ultra In Natura disposita
restantes coalescenter cum testamento re
gestro Suo Intempore quia die 24 men
sis Octobris hocce Ao 1761 hic In Drozdowo
Piekuty conscripto In Acta Crenz Ploy Tra
Secunda In Vigilia Festi S Laurentij Marti
ris Ao Sequenti 1762 modo Oblatae Indicto
et per se circa hanc Inductionem comprobato exa
rasse, quae exarata ad resonantiam testamen
tariae dispositionis per M Albertum Ubysz per
testamentum

460

Constitutum Executorem hic in Drozdowo Piekuty
die 3tia Mensis Octobris Ao Ctis 1762 praesenti
bus fide dignis taxata extitisse post cujus taxa
in Acta Crez Ploc Tra bta Ante Stum Sta
tharinae Virginis Ao 1764 subsecutam Ingros
sationem testante Decro Judicij Crez Ploc
die 3tia Mensis Januarij Ao 1774to Inter Adm
Antonium Lenczewski Parochum Ecclesiae Dro
zdowicz ab Una et se Gnde Pilichowskie Jam
extunc in secundo sui Connubio Gsi Sigismun
di Dramienski Contem ac eundem G Dramien
ski Maritum parte ab Altera lato ex re quia
Ipse Praepositus Drozdowicz Summam Trecento
rum Tyz testamento Supra inserto per Ob
G Albertum Drozdowski in Suffragium Animae
ejus memoratae Ecclesiae Drozdowicz applicatam
per ex rebus post eundem Ob G Drozdowski derelic
per Gnm Jam de Pilichowskie extunc Dramienska Solvendam Sibi
debere praetenderat Jam vero Summa extaxa
rerum adinventa ~~ultra~~ in multo majori parte
ad Obloquentiam dispositionis Originalis erroga
regestus eodem Insidicio productis specificata
ac Summae per Parochum Drozdowicz praeten
sae ~~bon~~ Sufficere nequiverat Jurtum Super
tantum modo quotam quinquaginta Sex Tyz
quae ex praemissa taxa protunc restaverat in
Facie ejusdem Judicij explevisse et hanc re
stantem pro re dicti Parochi Solis deman
datam esse docet ac de praetacta quota
~~Sexaginta~~ quinquaginta Sex Tyz realiter huic
Parocho exoluta Coram Actis Crz Ploc Tra Tela
post Dnicam Septuagesimae Anno quo Supra

una cum suo

una cum suo marito se acquietatam esse exp
cat, quodq tam stante sui viduali statu quam
Incommubio cum Ob G Sigismundo Dramien
Secundano sui marito ~~non tantum~~ Potem p
sez Bnum Jun ejus advitalitio subiectam
desolasse verum ~~nonnulla~~ aedificia in hac
sorte Jnante locata reparasse nonnulla
Noviter extruxisse rem economicam in eadem
sorte omni melior modo gessisse totamq et in
tegram sortem non modo Jnpleno statu reti
nuisse sed etiam ad meliorem reduxisse
eductis suo Jnsudicio Jnquisitionibus attesta
tur. deinceps Ob G Sigismundum Dramien
ski Secundanum sui maritum hanc Jun
advitalitio subiectam sortem ab oneribus Ob
Ob G Alberti Drozdowski Creditorum emun
dando, summas Jnfraseras primam octode
cem Fl Pol circa quietationem manualem
de summa originali trecentorum Tyz per
G Stanislaum Krajewski Plocae Ao 1759 m
Jnrem Ob G Alberti Drozdowski datam ex
provisione adhuc superrestasse et ab Ob G Alber
ti Drozdowski prore G Krajewski ad persolve dum
deberi exaratam, ad quietationem itidem ma
nualem per eundem G Krajewski Jn personam
Gsi Dramienski Jn Plonsko die vigesima
sexta mensis octobris Anno 1774 praestitam
prout et quotam centum viginti duorum Tyz mens ejusd
Ob G Alberti Drozdowski Gso ~~Josepho Nadrato~~
~~wski ibi ad distinctam ejus quietationem~~
~~Jnrem etiam Ob G Sigismundi Dramienski~~
Decro Crez Plocz Tra Zila Jn Crastino Festi Jmma
culatae Conceptionis GV Mariae Ao 1765 Jnter G Al
bertum Grocski

735

Albertum Grochowski ab una et eorum GG Dramin
skie Conjuges ac alios lato obloquente Cessione
Cautha coram Actis Corg Ploc Sabbo post Octa
vas Festi Sacratissimi Corporis Christi Dni
Ao 1768 in rem Sepefati Od G Dramienski reco
gnita eiusdem Gso Allberto Grochowski exolvisse
post Summas Dotis primam Ducentorum
Alteram Trecentorum Tyg per Od G Albertum
Drozdowski Od G Mariannae Zaborowska primae
Conti Suae Sterili distinctis Inscriptionibus Au
thenticis Assecuratas Decretoq Corg Ploc Fra
Zila In Crastino Festi Immaculatae Conceptio
nis JVMariae Ao 1765to In prore GG Francisci
Zaborowski Avunculi Carmini Catharinae Mari
annae et Annae Servitiorum Sulberskich
dictae Od N Mariannae de Zaborowskie Drozdo
wska Successorum ex Onere Drozdo Od G Alber
ti Drozdowski adjudicatas per eorum GG Zabo
rowski et Sulberskie coram Actis Corg Ploc
Fra Zila In Vigilia Festi Nativis S Joannis Ba
ptistae ao 1766 In rem G Caroli Wolski Cess
sae praevia per eundem G Wolski In rem
hujusce G Dramienski coram Actis ut Seym
Corg Ploc Sabbo post Octavas Festi SS Corpo
ris Christi Dni Ao 1768 recognita transfu
sione pacificasse atq Summam Ducentorum
Tyg Originalem In rem restantis dotis ex Bpraeg Gsae Evae
Drozdowska primi voti Od G Nicolai Nadrato
wski Secundi ex post Od G Michaelis Wiadro
wski Relictae Conti Viduae cum provisione Or
ginalem Summam efficienti Decro. Item Plo
cq In Ptonsko die 7 mensis Juny Anno 1775to
Inter eandem G Wiadrowska ab una et GG Dramin
skie Conjuges ac

skie Conges ac G de Drozdowskie Zaboklicka ab Alte
ra parte lato Solis determinatam enarrante quie
tatione una cum Cessione inrem G Sigismundi
Dramienski coram Actis Crez Plocz die Octava
Mensis July Ao 1776 Intercessa memoratae
Gsae Wiadrowska enumerasse ad extremum
Quotam Quadraginta Octo Zł Pol per G Constan
tinum Pomianowski circa Decretum Crez Plocz
die prima Mensis Decembris Ao 1777mo emana
tum prout ab Ot G Alberto Drozdowski ej Juste
provenit Justo eisitam explanante Cessione
coram Actis Crez Plocz die Septima Mensis Ja
nuarij Ao 1778 Jnrem toties dicti Ot G Dra
mienski facta ~~pe~~ eiusd Gso Pomianowska per
solvisse / quae Summae liquidae et ex Tyz In Summa
Grochowiczyana Grossis Triginta Sex In Summis vero
Zaboroscyana et Wiadrowscyana Juxta antiquam
currentiam Grossis Triginta Octo numeratis Inflorenos
reductae unam Summam Mille Trecentorum
Sexaginta Quatuor Zł Grossorum Duodecem Pol
efficere agnoscuntur / Clarificat Nihilominus
Saepefata G de Pilichowskie Dramienska Summas
binas primam Mille Tyz sibi pro tunc Virgini
Jnsim Jnecundorum Secum Matrimonij Voto
rum Tra Quarta post Dnicam Sexagesimae
alteram Duorum Millium Sexcentorum Tyz
Jam extunc Ultimae Consorti Suae Jnnim do
tis de Bonis Paternis de manibus G Jacobi
Chamski Caevatam Sabbo post Tm Visitationis
G Virginis Mariae distinctis Jnscriptionibus
Utrisq coram Actis Crez Plocz Jn Ao 1759
per Ot G Albertum Drozdowski sibi Assecu
ratas pro fundo repetitionis Jnpretensione sin
aliquando Juste formanda remonstrat quam

obrem

Judm Jus Adritalitium in rem G de Pilichowskie primo
Voto Drozdowska ex post Dramienska coram
Actis Crez Plocz Sabbo post Ftum Visitationis
G V Mariae Anno 1759 per Ob G Albertum Dro
zdowski Jn recognitum Sufferi non posse imo
Jn suo robore manere debere arbitratur
Sortem q Brum Praesez Sub Jure Eius Adritali
tiae nuper rathificato Possessioni Gsae Dramin
ska Utime Subesse declarat Sed distinctam
Sortem per Decretum Compromissoriale hic
Jn Bonis Drozdowo Piekuty Fra Zela post Ftum
S Lucae Evangelistae Anno 1759no Inter G Al
bertum Drozdowski Abuna et Gg Barbaram Dro
zdowska Ob Valentini Filiam G Thomae Za
boklicki Contem Seu Utrisq Conjuges parte Ab
Altera latum Jn Acta Crez Plocz Fra Zela
post Dnicam Ramis Palmarum Jn Anno Se
quenti 1760 modo Oblatae Insertum a Sorte
Jur Adritalitio Subiecta exdivisam per Contra
ctum Obligatorium Plocae die Vigesima Quar
ta Mensis Junij Anno 1763 Confectum et Ipsam met
Inscriptionem Obligatoriam Coram Actis
Crez Plocz Sabbo Jn Crastino Festi Nattis
S Joannis Baptae Ao quo Supra Intercessam
per Suprafatos Gg Zaboklickie Conjuges Jn
possessionem M Petri Pęckowski originali
ter dimissam robore Cessionum primae quidem
Fra Quarta Ante Ftum S Margarethae Vet M
Ao 1775to per hunc M Petrum Pęczko
wski Jn rem G Caroli Wolski Alterius vero
Sabbo post Octavas Fti SS Corporis Christi
Dni Ao 1768 per eundem G Carolum Wolski
Jn rem Ob G Sigmundi Dramienski utriusque
coram Actis Crez Plocz Sub recognitarum ad 1

Similiter

738

Między Jmę Panią Marcyanną z Pilichowskich pierwszego
niegdy Jmę Pana Woyciecha Drozdowskiego Dóbr Drozdo-
wa Piekut Dziedzica powtórnego zaś niegdy Jmę Pa
Zygmunta Dramińskiego pozostałą małżonkę wdową
od tegoż niegdy pierwszego męża swego Części na
rzeczonych Dobrach Piekutach Panią wianną
y Dożywotnią swoim y Jmę PP. Józefa Franciszka
y Małgorzaty Synów y Córki swoich w powtór-
nym małżeństwie spłodzonych / za nich pokóy
ręcząc / Imieniem z iedney A W. Jmę Pm Janem
Brómirskiem Chorążem Płockiem niegdy W Jmę Pa
Adama Brómirskiego Chorążego Płockiego z W Jmę
P. Maryanną ze Skarbków małżonków spłodzo-
nym Synem wspomnionych Dóbr Drozdowa Pie-
kut Dziedzicem z drugiey strony: staie wieczna
y nigdy niewzruszona komplanacya w nastę-
puiący sposób. Iż lubo na Terminie ninieyszego
ziazdu w sprawie w dwoch Kategoryach w pierwszey
o zniesienie dożywocia od niegdy Jmę Pa Woycie-
cha Drozdowskiego pierwszego męża Jmę Pani Mar-
cyannie z Pilichowskich powtórnego małżeństwa
Dramińskiey na Części Dóbr Drozdowa Piekut
z Przyległościami służącego przez W Brómirskiego
Dóbr Tychże Dziedzica żądanego. W drugiey zaś
względnie wykupna osobney Części na wspomio-
nych Dobrach leżącey Prawu dożywocia Jmę Pani
Dramińskiey niepodległey przez urząd Ziemski
Płocki Komorniczy Sądzoney. Co do pierwszey Ka-
tegoryi przez Rezolucyą Sądową wspomione
dożywocie Jmę Pani Dramińskiey utrzymane y
wzmocnione zostało. Lecz gdy w drugiey Katego-
ryi Część Zabokliczyzna z pod Prawa Zastawy
wywiązana za wyliczeniem Summy na zastaw wy-
łożoney do oddania w Possessyą W Brómirskiemu tey

części

tey Części Dziedzicowi tymże Dekretem iest przekazana.
Przeto Imć Pani Dramińska zważaiąc że sama Część
Prawa dożywocia Jey podległa y od pierwszey za-
sławney odłączona nawet z Summą tak swoim
wnioskowym; iakoteż y nieydy Imć Pa Dramińskie-
go zniesionych przez niego z tey Części długów wy-
nikaiącym a to wszystkiem tymże Dekretem zali-
kwidowanym ledwie wystarcza: a ztąd Prowentu
z Prawa Dożywocia żadnego dla siebie nie znayduie
iuż oddąd y na zawsze wzmiankowanego Prawa
Dożywocia zrzeka się y odstępuie [illegible] W. Bromir-
ski Dziedzic nietylko z obowiązku Summy tak Imć
Pani Dramińskiey właściwe, Jakoteż dla Sukcesso-
rów nieydy Imć Pa Zygmunta Dramińskiego z Dłu-
gów iak się rzekło zniesionych przypadaiące Imć P.
Dramińskiey przy zabezpieczeniu Summ małoletnich
zapłacić przyrzeka; ale nadto w nadgrodę odstąpie-
nia Dożywocia wyrażone Summy aż do całkowitey
Summy Siedmiu Tysięcy Złotych Polskich powiększa
z którey to Summy całkowitey potrąciwszy kwoty we-
dle rezolucyi Sądowey Sukcessorów nieydy Imć Pa
Zygmunta Dramińskiego własne wraz z Summą
sześciu set Tynfów początkową zastawą obiętą
dla tychże należącą się resztuiącą Summę tak z za-
pisów na rzecz Imć Pani Dramińskiey służącą: Ja-
koteż z nadtości nimo wszystkich Dekretem obiętych
w nadgrodę odstąpienia dożywocia przez W. Bromir-
skiego postąpioną wynikaiącą do rąk Imć Pani Dra-
mińskiey w zięciu podległą naznacza. A gdy Imć Pani
Dramińska niesposobność w tym roku upatrzenia
sobie Possessyi oświadcza: y dla tego Possessyą tych
Dóbr od wigilij Narodzenia S. Jana Chrzciciela w
roku 1786 przypadaiącey roczną sobie służyć żąda

więc

więc W. Bromirski też żądaną possessyą dla Jmć Pani
Dramińskiey zabezpiecza y dla tego wspomnioną Sum-
mę Siedem Tysięcy Złotych Polskich na wigilią S. Jana
Chrzciciela w Ru 1787 przypadaiącą za upatrzeniem
lokacyi kwotów dla Sukcessorów niegdy Jmć Pa Zyg-
munta Dramińskiego należących się Jmć Pani Dra-
mińskiey zapłaci. A Jmć Pani Dramińska na tym
Terminie Summę Siedemset Tynfów każdy Tynfa
po trzydzieści ośm Groszy rachuiąc przez Jmć Pa
Grzegorza Nadratowskiego niegdy Jmć Pu Zygmun-
towi Dramińskiemu na Zastaw Części Zabokliczyzny
na tychże Dobrach leżącey wyliczyć, zwyliczoney
kwit W. Bromirskiemu oddać a po takowym za-
spokoieniu siebie; w tydzień z Dóbr Piekut dla
W. Bromirskiego będzie powinna z zasiewami
w obydwach polach zupełnemi, ieszcze W. Bromirski
aby Jmć Pani Dramińska w Dobrach Piekutach
żadnych Trunków iuż to przez siebie, iuż to przez
Arendarza nie propinowała sobie ostrzega, ale
ta Propinacya samemu W. Bromirskiemu w Browa-
rze ieśli żądać będzie ma służyć. którą to komplana-
cyą strony obydwie dla Jey wagi y walorą rę-
kami własnemi podpisaną do zaaprobowania
Dekretem Sądu Ziazdowego y wyznaczenia ry-
goru podaią. Działo się w Drozdowie Piekutach
Dnia 15 miesiąca Grudnia w Czasie kondescensyi
w tychże Dobrach agituiącey się

Marcianna Draminska z wimi Dzieci moich imieniem

Jan Bromirski Chorąży Wkstwa Płockiego
Adam Żórawski Chrzciciel Przyiaciel przytym będący
Xżnacy Małowieski D.K.P.D. Przyiaciel
Antoni Rudowski Przyiaciel przy tym będący
Hilary Mostowski przytym będący Przyiaciel
Grzegorz Nadratowski przytym będący Przyiaciel
Józef Łopowski B.G. Płocki przytomny Przyiaciel

741

Komplanacya między
Imć Panią Drumin-
ską y W. Brómir-
skim spisana
Rku 1785

w Pichutach

Simili Jure Obligatorio ad Ob. G. Dramienski
deventam exemptibilem esse Judicatum ~~Sta~~
~~tuit ut M. Joannes Bromier~~ tandem quia
Suprafatae Partes post resolutionem modo quo
Supra Causae amicabiliter ~~Sciuit~~ Componen
do Complanationem ~~te~~ de tenore tali (Inse
ratur) conscripserunt Manibusq. Suis et prae
sentium Amicorum Authorisatam ad Appro
bandum et extendendos rigores ~~pos~~ Judicio
Suo porrexerunt igitur ejusmodi Partium
Affectationi Annuendo hacceq. Compla
natione Intuitu Approbata et Ratificata
Statuit quatenus M. Joannes Bromier
ski Vexillifer Pltus Plocz Summam
Septem Millium 7 Pol. eadem Complanatione
Constitutam ad Jn pacificationem Summarum
tam G. Dramienska propriarum quam per Ob.
ejus Secundarium Maritum ex Onere Drozdo
riano deportatarum, provenientem ac etiam pro Jure adri
talitio Gsae Dramienska accordatam pro Vigi
lia Festi Pattis S. Joannis Baptae Ao 1787
ventura Coram Officio et Actis Crcz Plocz
Sub poena banitionis In casu Contraven
tionis Circa Moanem faciendam publi
canda Relictae et Successoribus Ob. G. Sigi
smundi Dramienski praevia Summae
~~In unum Computatae~~ Duorum Millium
Octuaginta Quatuor Pol. Grossorum Duode
cem Pol. ex Summis Ob. G. Sigismundi Dra
mienski In unum Computatae pro re ejusd.
Ob. G. Dramienski Successorum providenda loca
tione ad quietationem Gsae de Pilichowska
aut ejusd. Summae Dramienscyanae In de Dramien
portationem onerum Ob. G. Sigismundi Dramien
ski Conversione

743

Draminska Solvat Jam vero Gsa Dramin
ska ~~post~~ circa exolutionem Sibi Summarum
ex Summa Dramienscyana P. Gregorium
Nadratowski In Summa Septingentorum
Tyr quem libet Tyr Triginta octo Gross
Numerando per Dd Sigismundum Dra
minski ~~[illegible]~~ ad Obloquentiam exa
ratae Complanationis pacificare quie
tationem ab eodem efficere restantem vero Dra
mienscyanam locare propriam autem levare
Obstringitur idq Sub Simili rigore eodem
Intermino extendendo, deinde post leva
tionem modo quo Supra Summarum
de Bonis Drozdowo Piekuty Sortibusq In Juri
Adsitalitiali et Obligatorio Subiectis In
Una Septimana condescendere et In Actu
alem M Bromierski "cum Inseminationibus ut Cisq
Possessionem" dimit
tere tenebitur Idq Sub poena banitionis
Inprimis et Proximis Judicijs Terribus
Plocz, propriis Districtus In casu Contraventionis publican
da DD Vigore

Petrus Rudowski Cameranus Terrae
Plocz Judex Condescensorialis

Officium Personae Coronae Capitis Plocensis ad Oblationem G. Tho
mae Joseinski Decrum Condite infrascripti in Bonis infe
rius nominandae Jur partes introcontentas per Officium
Camerariale Terrae Plocensis prolatum manuq Ejusdem Officij
propria subscriptum Reproducere ad Acticanae Actis Personae ingros
sandum suscepit in tenore sequenti Inserat Originale
Ejusdem Decri Circa Acta Relictum

Inscriptione Obligatoria coram Actis Regis Plocensis Sabbato In Vigilia
Festi Patris Joannis Baptistae Ao 1791 Super Summa Pretii Bonis
Inhaerenti sub Executata

In Castro Plouensi Anno Sexto Magnei
scilicet Die Sexta Mensis Apri
lis Anno Domini Millesimo Se
ptingentesimo Octuagesimo Septi
mo

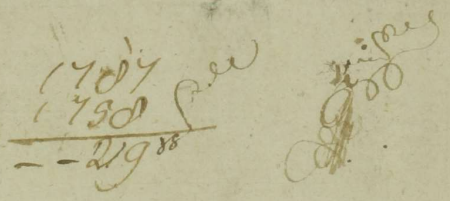



Actum in Fundo Benorum Sniegocino idemque in Termino Condescensionis prefixo Determinato Fena Secunda post Dominicam Palmis Palmarum Quadrem proxima Fuitque Die Decima Mensis Aprilis Anno Domini millesimo Septingentesimo Octuagesimo Primo

Coram Nro Mathia Starzewski Burgrabio Crenq Ploreng Julie Condli presens GG: ac NN Matheo Lisowski Josepho Lepkowski Burgr Crenq Ploreñibus Stanislao Kurnatowski Thoma Trembinski Michaele Pruchetski ac alijs Plurimis NN. ad actum presens Congregatis nec non Mlis Nis Gnuli Ivrido Joachimo Lenski de Skrzezewo Magna Authe et juratis ad actum presens aclamand apprimpto et Cuncq aclamand et adstante Officium Sgrassertum Burgr Crenq Ploreng Condle in fundamento Divi Judicij Crenq Ploreng Feria secunda post Dñm Invocavit Quadrem proxima Nempe Die Septa Mensis Martij Anno presens Inter Gnos Franciscum Mitelski et Laurentium Wolczynski ab una et Gnos Gabrielem Mitelski Patrum et Mariannam Gnam Joannis Konopki Succam Gnam Joannis Endepert Mitelski Filiastras Gnq Mitelskie ac eorumet Maritos prsq ab altera prolatis Quo mediante Decreto Condo Judicij sui aut Officij sui et Gnis Valentini Skrzezewski Burgr Crenq Ploreng ad Bona Jn actu Contenta est Determinata Eodemque Die Sententiatum est et Pronunciatum sive Gnis Burgr unius Absentia non Obstante mutuo Petitum sumptis facta presentia deinde Decreti sui Revisatione Condemnandi Condescendendi Decreta Anteriora Judicij sui Intuto Exequantur prenes pro Contraventione ac Jn Sublationem presentis ejusdem Debebuntur super quo Interesse Jngrent, totumq Hanc Causam ad Contenta Anteriorum Termorum nihil in tractum et Jmmotum relinquendo pro Exigentia Legis Justitie Decidunt disjudicant ac moderentur cujus vel quorum Decisioni prtis utrinque parere et acquiescere ac Judicato Obedire subpena Bmis Illos Jn Primo Condñs super prtes Contravenient Publicationq sunt Astricte alias Dicto Eodem presentia fassus in se Disperenq facta temporiva Revisatione ad Bona in actu Contenta Condemnandi et Absq Pendencia deinde Jurisdictionem suam Officiosam presentialiter facta prtis pace et securitate publica circa actus ejusmodi sentari solita fundavit quo facta Jurisdictione prtis ad Jnstantem Comparitionem suo Coram Officio aclamare Jnjunxit Quo Jn Primo aclamatorio prtibus et Quoq Gnis Francisco Mitelski Antecessore et Laurentio Wolczynski sortium Benorum Sniegocina Moderno Succendibus actoribus et Jnstituenq prtis Gnis Joanne Endepetski et Susanna Mitelska Conjugibus Citatis et Jnstituenq per mantum Gnis Joanne Konopki et Mariannae de Mitelskie Conjugibus suorum Consortis suae me prtis Gnis Gabrielis Mitelski Citatis et Jnstituenq per mantum suum et Consortis suae me prtis Gnis Gabrielis Mitelski Citatis et Jnstituenq prtis Gnis Joanne Banitowski Jnstituenq prtis Gnis Martino Wolczynski Jnstituenq prtis per Gnos Laurentium Wolczynski Gnis Agnete Mejnskia germani Gnis Joannis Dzierzanowski Succedi Experti Votivis Gnis Valentini Trombinski Relicta Comite Vidua Matre Stanislao Podolski et Agata Trombinska Jnstituenq Conjugibus Sororem et Filia Jnstituenq per eundem Gnis Stanislaum Podolski suum Mandatis ac Procuratis suorum me prtis Coram Officio presenti Condli Comparentes et Juratis prtis utrinque satisfacere Deum Jn premissis Jnjunctis aclamationis quas voluerunt et quas negotium proposuerunt Deque in instanti cursu Quorum prtis utrinque Nullam ulti ad actationem pro Tmo presenti Condñs necessariam esse Jntuiti ideo causq Offm presentis apprestandis satisfactionem Libras Judicat ulteriusq hac causa presenti Experimentum Injungit Quo experimento Condemnatis pretium Judicatis Expenditis Decretis ductenus prtis Jn satisfactionem Decreti Executivo Documenta ad Causam presentem spectantia premissis Convenientq et sibi alterutrum Communicandi Summarijs Competentia idq in instanti Competentium et sibi alterutrum

Communicarunt

Mitelicznemu Korzyściom y Przedpotelkim Małżenkom o Zapłacenie Kwot ieden przy Tymsto
ste prostym Dniem y Roku tychże tymsto ste sposobem Zastawy przez niegdy Pana
Floryana Mitelickiego Niegdy Panu Maximeri Mitelickiemu Synowi y Ewie Corce Ligga
mi Zapisanych oraz o Danie Kollulacyi z Substancyi potymże Floryanie Mitelickim
przeszłych czynsz wyrażonych Komplanamentow przesiadczonej przez Nieyoż przy Za
cnianiu Kontraktow wydanie przedaży tychże Części z Pustem Wmurzeniem Kolorystim
spisanych Excerpowanych należ o Rozdział Substancyi Całkowitey tak Ruchomey
Julcy Nieruchomey potymże niegdy Floryanie Mitelickim Prawem natury Spadłey
do Sądu Ewdzieyskiego Płockiego Instytuowane złotych Dolerów zgoła Dobr Ni
nieyszych Kilkadziesiąt Walucdzie co Nadto Resztę z Pendu Płockiego ekstorcyey
sądu Ekzekucyey zustrzymowanego Powodztwa o Zapłacenie Summy poszczegol
z Substancyi Exerpty na Panią Ewę z Mitelickich Kolczyńską Dobrą Wdowę
należącej a przez Oney prawem Cessyi [illegible] Assistencyą Zaszłego przeszłego na
niebytych ustanowieniu zaprzedanych Otrzymany. Lubo też Substancyą po Śp
czonym niegdy Floryanie Mitelickim przeszłą podług prawa Natury należą
gdzie nie Należeć by powinna Lecz ten Floryan Mitelicki w Drugich Małżeń
stwach Żyjący zapisawszy z Magdaleną Księgobelą Części Ocobnych Nadobrach
Księgobelnich będących Dziedzictwa zpłodził Małżonka y Ewę y tey na Substancyi iego
Zaden Wzmiankę Uczynienia się wżadnym zaś Małżeństwie z drugą Barbarą
zpłodził Wszystkich Nieżyjących Komplanujących się Małżonek Ociec oraz Zabyciel
szczęć Życiowego Życia Bankowości pozarzuty zapisawszy złączywszy cudzym
Domem Dzieci Nieszczęśliwych Swoich Zaberpiczych y zapisał Nadto prawem Dzie
wocia Część obwarował wedle Ustawy prawa Dziedzictwa Substancyi Całkowitey
ale do Roku 1768 Jako Sepultura Ulicy y Świadczy Uczywała y dopiero porządkowych
Dzyworcia szczęścia tey Substancyi Bartłomiejowi powszemi Jednakże przy
wzbudzeniu Substancyi zmarłych pewnych Małżonki a Baby y Matki Dzieci
Dobry Komplanujących się aby Całkowitą Substancyą uczynił y dostatecznego Dla
gu Jako Czynszowego aby też szczęścia do Zapłaty Należytej Jakoż Substancyi
z Kwoty Ludzkiej Bankowości zpłodzeni Sobie Życia Ustawie Jan
Franciszek Mitelicki nie przeszły Obszerne zaszłych Dłuy do Zniesienia Sprawy przy
przyznanie y ten Znosić Ostatnie też na zniszczenie takowego Długu pretensyę swoią
Just Odebranszczey Ruchomych opieszałych potymże Floryanie Mitelickim przez
złożych oraz Inwentarzy y szczegółach Zmarłych Rozdawnich zapewnienia na niego należą
cych Nadgrodzenia zdziałowanej Pieczęci Dania Kollulacyi złożyć czyli od Zgarłego
Dziewczęcia Nadto wynalezienia Summy napisany z Dobr Czerpanych na Panią Ewę z Mi
telickich Kolczyńską należącej a przez Oney Śp prawem Cessyi Nabytey tudzież
Ocobnych Summ Dzieci przez tyle razy wspomnionego Floryana Mitelickiego
Ojca Jego y Cioci Zaberpiczonych należycie wyrażonych Domagają się y sobie Życzy
Nadbiciem złożyć y Jakoż Panowie Mitelicki Kmiecy Ewa Petrey Małżonkowie niektóre
pretensye w Manifestach swych Umieszczone przeciwko niegdy Ojcu y Cioci Pa
na Franciszka Mitelickiego Ustanowione wyłuszczenia y onych Nadgrodzenia dopo
minają się Zaczęciem się gdy onych Jakoż Dzieci też stroną przeciwną
między

Między sobą wszystkie Inwolucye oraz pretensye Terminami Manifestami y Dokumentami Pan Obyliwych Obięte artyło powodu zważywszy Jśmć Państwo Gabryel Mitelli Kszyżany y Przedpełscy Małżonkowie pretensye Pana Franciszka Mitelliego uznawszy części pewnych zrzadzeń Jego pretensye Jura do Summy Ruchome Inwentarzem y wszelkie sprzęty Gospodarskie oraz za Budowlą Wszelkie statuty by nayspręży tymczasowey do Działu swego pretendowac niebędzie / Nadto Zabiellowskaya z Summy do Pana Franciszka Mitelliego należące tak zprawa Natury sposobem Jako wyżey wyrażono Jako zprawa Nabycia Cessyi przez niego do Summy Należące tudzież zapewnienie wszelkie względnie tego Interessu Otrzymany Onegoż Zapadnięcia summa złp Polskich trzysta Przedziesiąt Dnia Nro 350 Kontentacia Akt aż Jśmć Uważaią między sobą że bracia Ani tey Substancyi Jan Gabryel Mitelli od Smierci Matki Jak twierdzenie zataiał tylko Brzyże niżey y Jan Wojciech Mitelli Używał Zarzym Jśmć Państwo Kszyżany y Przedpełscy Małżonkowie tak rzeczy przyszłey Jako zprzeszłey otrzymanego po Ociczbie przeszłe Dwie Części to jest złotych Polskich Dwieście trzydzieści trzy grosz Dwisze Dnia Nro 233 gr 10 a zaś Jan Gabryel Mitelli Części trzecią to jest złp Dwieście Pięćnaście gr Dwadzieścia Dnia Nro 116 gr 20 Zarzyty Byli Uznaią y Zeznaią Summę wraz Zgodną wynoszącą złp Pol trzysta Przedziesiąt Na Poniedziałek Poniedzielu Powodowey w Dniu Niniejszym przypadaiący Zapewnienie przyszłe braią aza Jan Mitelli Czyli iego prawa Nabycia Jak zadney pretensyi do Gruntu ani Budowey Ani Summy Jakiey kolwiek Nazartaiąc będącey pretensyi awać się niema Jak tylko Grunt Działem Na niego przypadaiący y wszelkie mieyscach odebrać ona Wszystkie zes Jme pretensye nauszczerb mu ne Terminami y manifestami Obięte Umarzaią przez Kapitia y Termin tutoraą to Jemu planowaną złotey Ordynie wszystkich Punktach trzymaiących Przystaią y onez Sądowi Ziazdowemu do Jngrossowania y delenet y dysponowania Oraz zeznania Rygom Podaią zaś Podział tey części Nastey ordynacyi Sądowi Ziazdowemu podaią Nadto dla tey rzeczy wiary y wagi Dwiema Regentami własnemi wymyślonemi przyiaciół potwierdzą się Działu się w Skrzynie Dnia 12 Miesiąca Marca Roku Pańskiego 1707 Podczas Asystuiących tych Jmć Jana Franciszka Mitelli Rękę trzymaną Gabryel Mitelli Rękę trzymaną Jan Konstanty Mitelli swoim y Małżonki swoiey Jmieniem Rękę trzymaną Jan Bruschi swoim y Małżonki swoiey Jmieniem Rękę trzymaną Jan Szulinski Burgrabia Gnieźnieński Pisarz prywatny manu propria Jozef Kapostowski Burgrabia Gnieźnieński Pisarz prywatny manu propria Tomasz Szmanderski prywatny przyiaciel Rękę trzymaną Jan Jankowski prywatny przyiaciel manu propria Kazimierz Szczygielski prywatny przyiaciel będący Rękę trzymaną Mateusz Duszanowski prywatny będący przyiaciel Rękę trzymaną Kazimierz Kolczyński prywatny przyiaciel Rękę trzymaną Quam quidem Complanationem supra Inspectatam et Examinatam ejusdem Punctus Clausulis approbat Confirmat et Ratificat Inviolatoque eidem Debito Quatenus Dnici Gabryel Mitelli Patronus Szczarna z Joanni Przedpełskiej Mariannæ Dnici Joannis Kszyżanski Consortis Filiastræ Illiq Mitellii seu potius eorum Manitenentibus Succedentibus Quinquepunctata Summa Polonicalium przemissa Complanatione Annotatum et Quia Gabryel Kszyżany et Przedpełscy Consors Dissentaneum trzy

Między Jchmć Panami Baniphiem Miteliim niegdy Marcinowi
Jmć Pani Maryanny Rudowskiey Stolnic[owe]y Podolskiey, synem niegdy
Jana Heryana Miteliiego y Magdaleny Sniiyo Sliiey Madzenkow
wnukiem ziedney, a Jchmć Panią Jabrycem Baryiem Miteliim wyraz
nego niegdy Heryna synem z niegdy Jana Ludwiki Barkowskiey
wowodztwa rzym. Radzin[skie]y Podolskiey ludzieyi Janem Sieczy
Sliim swoim y Jana Maryanny teyoż Jmeżna Bied[ni]ckiey
swoim y Jana Zuzanny Madzenek Swych, Synowic niegdy Jana
Woyciecha Miteliiego z Jasty ny Banhorowliiey Podolskiey
niegdy zas wspomnionego Heryna Miteliiego y Ludwiki Barki
wskiey Madzenkow wnuczek czyniących zaklose niepryiemne
Pohory y bezpieczeństwo Kresu y zapisuiących że Jmeżnami zdrugiey
strony Stanęła z dobrey woli Wkompleanacyia wnarte pisia cymu
Opisaniu, ji wyżey wyrazony Jan Franciszek Miteckii maiąc
termina przeciwko Rzeczonym Jchmć Panom Jabryelowi Mite
chiemu Heryckim y Pawłowskim Madzenkom, zapta cenie
swoie ad nes Lyncow sta prztym Dugiem Drugiey talisz Lyn
cow sta Spodobem Zastawy pmer niegdy Jana Heryana
Miteliiego niegdy Jana Marcinowi Miteliiemu Synowi y
Swoie Cerce Księgami Zapisanych oraz odanie Kalkulacyi z Sub
stancyi potymże Heryanie Miteliim powrotu tey ipmer wy
rażonych Kompleanacyia powiedaney pmer nieyor pry zawiraniu
kontraktow wzgle nie pmiedzy tychże Cessii z Janem Wa
wrzeńcem Kolczyńskim spisanych exceptowanych nadto d
Kondicyi Substancyi Cathowickiey tak Ruchomey iako y nie ruch
mey potymże niegdy Heryanie Miteliim prawem natury
Spadłey do Cła du Jmeżnich Podliiego pisty tuowane z kil
nych Wchnta zdiaże do Dobr nie niey Dzyeł kilko krotnie na
stawiaiące nad to Kwoty z Domu Podliiego do te raz nieyrzecz
kon descensyi z Ufermowaney Powodztwa oznaymienie Sum
my Pozagrowey z Substancyi Dzyeiskiey na Jchmć Ewę z Mi
teliich Kolczyńską wdowę nalezącey a pmer oneże pra
wem Cessyi Autentycznie pmelicona uczyniona tudzież
Proces ma niekterych wstawicielstwie wyrażonych, o tym ma
ny Lubo tai Substancyia pmienionym niegdy Heryanie Mi
teliim powrotu wedle Prawa Natury na karb Dzwie

rumowie należyć by powinna, Lecz że ten Jan Mitelli w dwoch Małżeństwach żyjący wprzerzym z Magdaleną Świętochą Cześci Grobnyą na dobrach Swiętochowie będących Dziedzicha Spłodził Marianna i Ewę, y tey za Substancyą tego żadnych wniesek nie wnosiła gdyż za tymże Jan Mitelli Małżeństwie z Ludwisią Zazichowską z płodził Woyciecha niżej opisanych Kompleneuszy Małżonek Dnia Czas Jakiegoś nieznane Tymczasowego tey że Zazichowskiey posaginą z pewną pieniędzy Summą Obmarł Zmarły na Cześciach swoich zabezpieczył y zapisał takowe Prawem Dziedzictwa Obie i Obwarzował wedle którego prawa Dziedzictwa Substancyą Zdrowstwą aż do Roku 1768 to iest Sepultura Ciała y Swiadectwa Uiwalta y Dopiero po zgaśnionym Dziedzictwie wszystey na mniejszey Substancyi Kabatycy poważ powinni iednakże przy wydzielaniu Substancyi wtorey Małżonki a Matki y Matki Dzieciey Strony Kompleneuszych ich aby całkowita Substancya z niczad do Stałowego Stanu tako Ojcowskiego ale tych wszystey do spłodzenia należeli Strony Sukcessorowie z krewnych Linii Pana Jana Woyciecha spłodzeni Sobie Zyrą. Ktorzy mu Zycznie Pan Jan Mitelli nie przeczy Owszem Zacnyty Stuy do znieczenia zwoiey Porzy przyznaie y ten z nieie Oświadcza, lecz na znieczenie takowego Stanu Testuie sobie Okazuie Dziedzictwa do dania Rzeczy Ruchomych y nieruchomych potym że Zeznanie Mitelliem generalnych Oraz Inwentarzy y Spisów Jego Pierwszych wporzyą Należących Dzieci nad prowadzenia Zdrowia Małżonki Dziedzictwa do Kabulacyi z Cześci Ojca Zyiącego Dziedzictwa nad do wynalezienia Summy na porzy z dóbr Oyczystych Ewę z mitellich Kolezyńskich należących Dziedzictwa nad Siebie prawem Cześci nabytych Dziedzictwa Summ dwoch pierwszych razy wspomnionego Jana Mitellicego Ojca Jego y Cioteczne Zabezpieczonych wyżey wyrażonych Domaga się y sobie Zyrdy Kolerodem takie y Jemu P. Mitelli Kompleneuszy y Dziedzicy Małżonkie niektóre pretensye w Manifestach Swych Dziedzictwa nie wyrażone Dziedzictwa nie gdy Ojca y Cioteczne Franciszka Mitellicego Uformowane wytrzeszają y dotychczas nad prowadzenia do pomienionego Zeznania Jemu Pilnie ciągł ten Kłopoty przeciwnie między sobą z przyczyn Dziedzictwa Protensye Determinami Manifestanckimi y do Inwentarzów Obydwoch Obcych Dziedzictwa z tego Powodu Zdawszy Jemu Państwu Dziedzictwa Mitellu Kompleneuszy y Dziedzicy Małżonkie Protensye Pana Franciszka Mitellicego Jemu nie Dziedzictwa Cześci przeczyć Dziedzictwa Dziedzictwa to za Rzeczy Ruchome Inwentarze y wszelkie Czmeczy Dziedzictwa Oraz za Dziedzictwa wszelkie Kompleneuszy by nay bezpieczey by nay prawey do Działu swego pretendowali nie Dziedzictwa nad to za Kabulacyą y Summy do Pana Franciszka Mitellicego należącego Dziedzictwa nabytky z przyczyn Dziedzictwa Dziedzictwa

Przez niegdy od Cwrtki naleiące turzyce Zapowes uczelni wzgledu nie tego
Interesu Otrzymany oneyoi Jagadaiąc Summe złotych 200 trzysta Pia
driąszy dla Wm 350 Kleinodiu, ale aby Imie uwarowanie mogły obog zeber
Ichnasie Zosta wad Tuchno Oneyoie niegdy Jan Woyciech Mitechi Wiuwy
Zacnym Jmp PP Konyskiej y Pred Zdany Rad zenhouie tak złey Pryeyn
my ciało zmyszyny Otrzymanego na chyskie Kwapie Dwie Cześci Dzies
20 tych Kop Dziesiąc trzy dziesci trzy y Grosy Pięcioro dla Wm 233 gr
10 Anasz Pan Gabryel Mitechi Cześć Jmienia Zdz Kop 16 Sześnascie gr
dwadzescia dla Wm 116. gr 20. Zacnyita Byli Wrnaja y tez Summe wrot
Złocona wynoszącą 20: Kop: trzysta Pięć dziesiąt na Pomiedzielech po Mie
dzieli pniedrodniey wRu niżey wyme przypadaiący Zapisuie mny za
Moią Stronę Pan Mitechi Cżyli Jego Prawa nabywca Jus Zadney Po
tensyi do Grontu ani Budowy ani Summy y Dłuży Kolwiek na zas tu
ieie będący pretendowaić nie ma, Pan tylko Gront dziatem
na niego przy podaiący w Sielnich miey scach Odebraić ma wszy
stkie zas inne Pretensye na wrazem do siebie maiąc Terminami y
Manifestami Obrete Wmanaja Processyą, y annihilyą, Kaldy
to Kumplanacya Strony Obie dnia wszystkich Punktach trzy
mać y dzieiąc Przyrzekaią y onąz Sądowi Jego Dzie do Przechowania wdeh Depositu
wania tego Zapisu Jego Kyżowi Pozwalaią Na Dzie do Przechowania wdeh Depositu
co tym Sądowi Jego Kyżowi Wagi y Walone Kefiami Obwar
mi w Przytomności Przyiaciół Podpisuią się Dnia Wdnie
gowie Dnia 12go Miesiąca Marca Roku Panskiego
1707. Podczas Ayctuiący się Kondescensyi za Podzia tey Czę
ści Strony Sądowi Jego Kyżowi podaią

Franciszek Mitechi ręką.
Gabriel Mitechi ręką.
Jan Kunybki swoim y małżonki swoiey Imieniem ręką
Jan Niedzwiedzki swoim y Małżonki swoiey Imieniem ręką.

J Szulinski Burgr Pzdzki przysłuchał
Jerzy Lipkowski Burgr Grodzki Parchi Przytomny
Tomasz Smardzewski przytomny Przyiaciel ręką
Jan Zawadzki przytomny Przyiaciel ręką. mpp
Kazmierz Sniegocki przytym będący ręką.
Mateusz Dzierzanowski przytym będący Przyiaciel ręką.
Kazmierz Kolczynski przytomny Przyiaciel ręką.

116 20
116 20
233 10
1 116 20
116
349

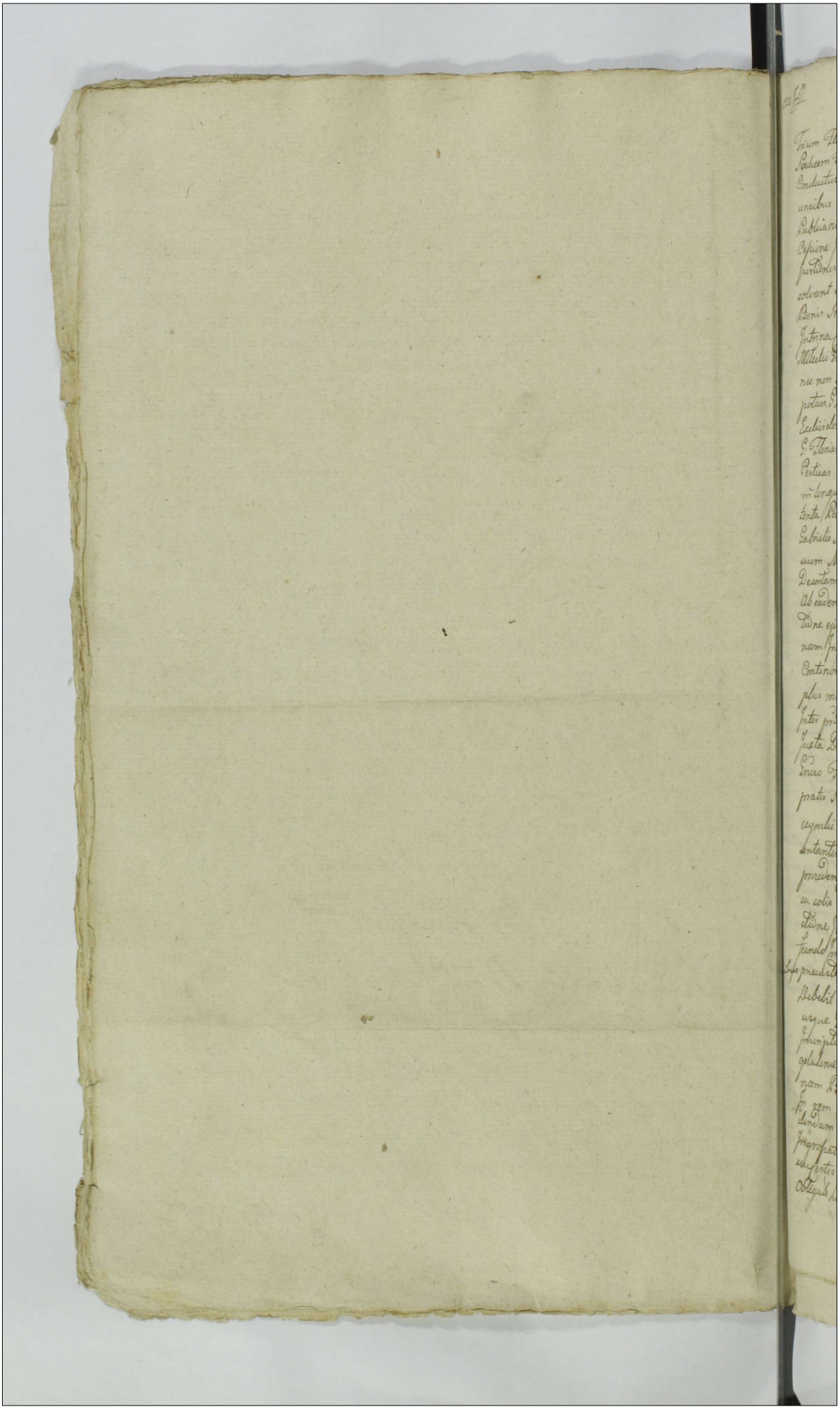

Trium Florentinorum Imperium Deum Polinices Sven Gabriel Miteli Summum Centum
Statuem Florin grossorum Virginte Polinices met pro Feria Secunda post Dominicam
Conductus Parisius In Anno presenti proxime venturo Coram Officio et actis Cons Ill
unibus idque sub pena Bmis Insacu Contraventionis Circa mactationem Faciend
Publicand ad manus et Quietationem Imi Francisci Miteli presb Regnicola
Cessione Jurem Prisonum Bnedictelli et Henrybelli Mandatum super Summam seu
portionem Centis Eorum Affluens tanquam Exonere Parentali Consortum Emicare
solvant et Realiter endemorent Nihilominus Officium presens Sortes in pretacta
Bonis Subsequens Inacta sententia extang post ob. P. Florianum Miteli Derelictus
Intima Scripta ut pote P. Gabrielis Miteli Superstitis tum Successorum ob. P. Alberti
Miteli Presbyterum Mariamne Joannis Henrybelli Susanne P. Joannis Bnedictelli Centum
nue non P. Francisci Miteli ex Capite ob. P. Martini Miteli Tertij Fratris predentis seu
potius P. Laurentij Holerynelli ejus Imi hinc dictum Sortium canonem Imi Queritoris
Exclusiendas Sententiat Imprimis Aream in qua edificia Vetera post Altercitum
P. Florianum Miteli Derelicta Extant, Incipiens Aria circa Villam tendens Septen
Trionem Centum Semi Ocb Subitos in se Continens et Immediate Contentem
in longum cum hered plus minus Duobus studijs ad Ipsam Superiorem tendentem at
tenta Planitate ejus non nisi pro re Suorum Henrybelich Bnedictelich Conjugum ac
Gabrielis Miteli tanquam cum additione supra Ingrossata Compensatione per P. Franci
scum Miteli pro pretensis Quas potius ejus Jpotheca adjudicat, Alteram Vero Aream
Desertam In medio Ville existentem Quatuor Subus hiemales in se Continens Incipiens
Ab eadem Via prout supra, plus minus studio uno per Piscinam tendens Eam Per
Medium ejusdem Piscine Juxta Latitudinem Aree ad Salices Veteres Circa hanc Pisci
nam Intime Ejusdem Aree Exercitus Alteram Aream Semi Quatuor Pertic cum in se Subitum
Continentem Extra Villam Ex Meridie Existens Similiter Per Piscinam aliorum
plus minus In longum Studio Uno protendentem cum eadem Piscina Sopiens
Inter prius Inpert Evenient Discentries per Anticam prospectionem Aream perquem
Juxta Divisionem Jam Debitum In Omnibus Locis, Prob Laurentij Holerynelich
Imo Francisci Miteli Imi hereditarij Queritur applicat, In Campis seu agris
prato Silvis ac Pomis per Quemcunque Sortem sui ut pote P. Laurentium Hol
erynelli ex Meridie et Oriente Solis tanquam Fratris Naturam Jam Caput Supra
dictum per Suos quoque Henrybelich Bnedictelich Conjuges ab Intermedio Fratre
prudente in Medio Denique P. Gabrielem Miteli Fratrem naturum inorem ex trea
tu solis et Septentrione aquilone Propinquelas Dulcat, et Determinat Silva non nisi Colle
ctione Imeminationum Themalium in quibus vis Locis per quem vis in queris
Funelo Imperitata Sibing una Piscinarum pro re P. Holerynelli cum arijs Locis ab
reuspicata
bus predictibus Vernalem vero Imeminationem Quisquis in suo Divisen Consemin
Debebit Petro Sortem Altedicti ob N. Florian Miteli In Obligatoria Prospicione ad
usque Imi Laurentij Holerynelli P. Francisci Miteli Imi quesitoris Imi tate
Imperitionis Coram actis Cons Sterens Feria Quinta In Cris Festi Sanctae Mariae Mag
delalene 1776 Anno per Memorat N. Florianum Miteli ob Jurois Filium et Ludovi
cum Barthelemy conjuges Super Summam Centum Lyre Gregoria Existentem
In rem Imi Joannis Bnedictelli ob Valentini Filij Reugnitz Existens ad Exclusi
dendum pretibus equaliter pertigit et hanc Sortem cum meis Onere ubi supra
Ingrossata Compensatione Laudabiliter Eliberat Quoven reservi Pecuniam sortem
cum Sortis Agris per totius Dictum N. Florianum Miteli N. Clementi Mycinelli
Obligato Licet Quidem Imi Holerynelli ac Trembinay seu Podesay Compartiperum

Insentens

754 222

Insertionem Obligationem Coram actis Creng Plocens Tenia stia per Festum Sancte Margarethe Virginis et Martyris 1732 Anno per Sepelitum Nlem Florianum Mitelli ob Jacobi Filium et Lucianum Barcikowska Conjuges in rem Nobilium Clementis Mezinski ob Balthasari Filij et Magdalene Kolczynska ob Valentini Filiae Super Summam Centum Viginti Imposonem Quognitam Reponent et se Legitimis Succesoribus eorum NN. Mezinski et Kolczynska Conjugum Nomeant. Quia vero ad premissam Successionem Competentiam actoralis Documentaliter non probant Ea propter Offm presens In ordine Assuientionis probationis Competentia actoris Seruivam Viam Agendi ejus praecludit Sortem enim seu agros In Inscriptione Obligatoria Eccles In Successionem Bonorum Gabrielis Mitelli Kolybellus Praedefuncti Laurentij Kolczynski Dimittit et pergit ad Longa agros modo quo supra Eccliendos Cernet Silva Solutione Frumentorum utriusque Grani pro Successor Clementis Mezinski et Magdalene Kolczynska mercede et praestationibus. Quo ad Extremum Instrument Obligationis summarium per Dcm Franciscum Mitelli et Evam Barcikowska Conjuges Exhaereditate Sortium Bonorum Jacobi seu potius Emicans Miso Laurentis Kolczynski Abrogatur in Tenelo cum Eunc Relicto Restantium Et variis temporibus Lustanum Institute Decimationis In Judicio Creng Plocens supra dicto Exarato Tenum presens Debenti praetimam Quietantiam ex Importatis Scriptis Manualibus per partes sibi variis temporibus Datis Judicialique utrobique tam Generi Francisci Mitelli quam S. Laurentij Kolczynski Agnitione Summam non nisi Centum octodecem Florenorum Pol. exeminatis Summa Expretis Deviante nec non praedicti a Summa Mille Centum Florenorum Pol. S. Eve de Barcikowska Mitelia Conjugali Item S. Kolczynski Superveniente Summam enim Originalem praedicte Eve de Barcikowska Mitelia mille Centum Florenorum Pol. Contractu Resignatione in Sniegocino Die Octava Mensis Julij 1702 Anno Inter se abinvicem et mentatum S. Franciscum Mitelli pro altera Conscripto actorij Creng Plocens Sabbatino Die Festi S. Margarethe Virginis et Martyris Anno Eodem Roberato Creng in Tenelo Relictum ad usque hucusque demonstrat, Prout de Jure presens Summas earundem pro reali Debiti Agnovit Et Eandem solvendas Judicat. Decernens statuit ut Praedictus S. Laurentius Kolczynski praemissas Summas primam Centum Octodecem Florenorum Polonicalis alteram Mille Centum Florenorum Polonicalis in et pro Vigilia Festi Nativitatis S. Joannis Baptistae in Anno presenti Extura Coram Officio et actis Creng Plocens idque sub pena Decimi Insuper Controversionis Civis malationem fuiens Publicanis Admanuens S. Mitelli praemissa Solutione Summae consentialis in bonis mobilis et liberis praevalenda Securitate solvendi et Realiter Enumerat Juta pena trium Marcarum Polonicalis per Citat autumbus civitatis solutionem summae praedictae Juris Communis Solvenda Integra Offm presens Actoris S. Franciscum Mitelli Juxta Combinationem et Comprehensionem pereuntem cum S. Laurentio Kolczynski Judicio Jutam ab Evictione Oneris Ecclesiae Vicinorum Debiti Inserte Abrogata haereng tum alterius Successor Clementis Mezinski Evincendi Et Eliberati Decreti Praesens Vigere

Mathias Barcikowski Burgrabius Creng Civitatis Plocens Judex Comitis

Officium Judicij Creng Capitis Plocens ad Solicitationem Rdi Petri Solikowskiego Decani Condrii in Bodzanow Inferius nominandi mihi Judici Notario Barcikowski Latori Mandati S. Burgrabij Creng Plocens promissi Debitorij

Ducens ad Aeticanos Actisq. Prens in professanos
Suscepit in tenore Sequens (Inseratur) Originale
Ipsius Dni circa Acta est relictum
In Cra Plocens Stra Secunda pt Dni Conductus Paschae
pra Solicit die 16 Mens Aprilis AD 1787

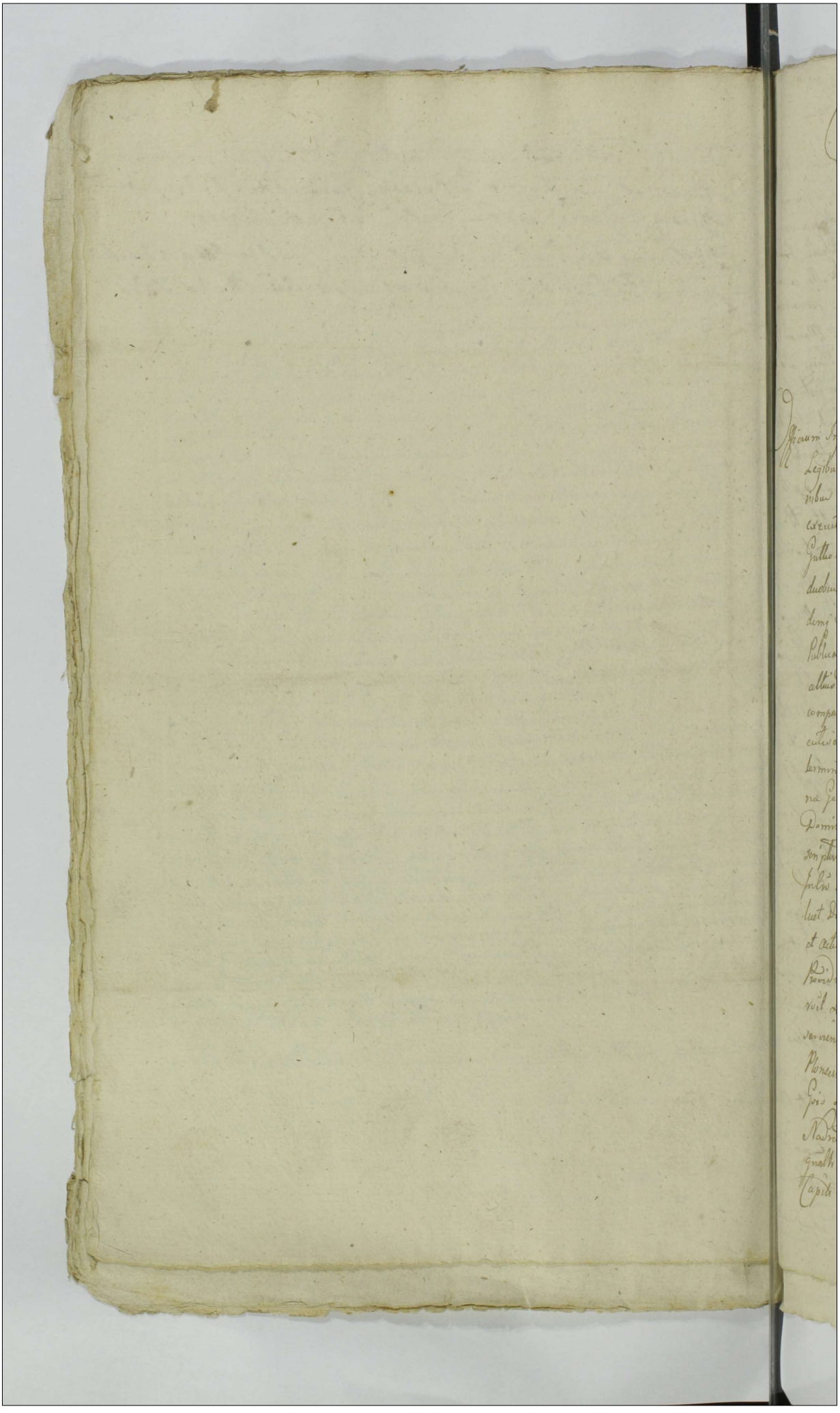

Jus 125 75

Actum in Trende Bonor Guttowo Frje Sorleg Sti Bartholomei Nadratowsky dicta Myslinszczyzna hereditt Jena Quarto post Sm Assumptionis in Coelum Gloriosissime Virginis Marie sub et Die 17 Mensis July Anno Domini 1786 Presens NN. Cristophoro Morawski et Andrea Chrzanowski non Mtis Sni Gnali Petro Thome Dyrda de Chrzyny authe et Juratis ad actum Presens assumptis et rite reclamatis

Officium Infrascriptum Burgrabiale Civitatis Plocensis Executoriale Inherendo Legibus et Constitutionibus Regni de peragendis Executionibus ac Traditionibus eo nomine sanctis in Fundamento Decreti Civitatis Plocensis executiue inferius de Bona specificati ad requisitionem Sti Antony Guttowsky Actoris ex una et Bona in actu contenta cum Curiosis duobus Nobis ac Mtis in actu vtq Commotatis Officio se condescendit Hinc dem Juniori actui non Officio sam praemisso prius pace et Quietate Publica actibus Judiciis vrgnia fundantibus Partes ad Juri parendo voce altius dicti Nobis reclamare fecit. Quo in Termo reclamatione pretd comparuit P. Antonius Guttowsky Reprodicto Decreto Civitatis Plocensis Executio Cuius tener sequitur eiusmodi. Actum in Civitate Plocensi ad in determinio Judiciorum Civitatis Capitalis Plocensis Jena Hta ipso Die Festi Divae Annae Genitricis Virginis Mariae sub et Die 26. Mensis July Anno Domini 1786. pro Termo hodierno et Relatione autha per Nobis Inspectum examen actus inferius exaratus recognita tenoris sequentis Actum Plocensi Sabbe post Sm Visitationis S. Virginis Mariae pro ea luet Die 8va Mensis July Anno Domini 1786te Coram Officio et actis pariq Civitatis Capitalis Plocensis pretd Comparens Mtis Sni Sandis Providus Adamus Zdanicki de Cyndaty authe et Juratus pretd vtq Lucia ipse Relatione literali Scripta per Judicis Officij Praesentis seruientis tenoris talis Emptionis et Vendytionis Protocollum Plocense ex Capitaneatu Civitatis Sandecensis Equestre Nobis Judicibus Burgrabijs ac Officialibus Civitatis Plocensis tum S. Bartholomeo Nadratowsky Parti Juratae de Officio Personis Bonis Ventis Gualtis Ambus vigore regio et Sta qua hac in Parte fungimur Capitali authenticato mandamus ut in Termo Quarterlari Causarum

Officij Iudicij Cris Capitis Plurens J. 2da primus aut procurator actoris
iuxta suam cedentiam in Cur Plurens Celebrans pblice et pcemptorie
se comparentis ad instantiam Dñi Antonij Iustheuski Cedentis vos in
hærendo Novellæ Legis in Judicio sanctæ in visitandis Diebus Iudicij
Officij Præsens Die 6ta Mensis Martij Ao Dñi 1786to inter se ad
ad Una et 6ta Pd parte ad altera emanavit Solutionem pernarum
unius Dupliæ alterius Laudimpliæ Quatuor decem Marcas Pd
pro re sua ad demandare tam Condemnationem in Cur Plurens Die 6ta
Maij Ao Dñi 1786to ex parte sua ad super te Acto jure visto hinc in
Causa in Dno satisfactorio circa Macnes facti allegati et Publicati
tibat inq ad videnda et audienda vos et quemte J. Notarium Actorum ad
attendandum sua ad Juridicalia non præfixa in præmissis super te Judicio
visto lecrato et intento Judicij Officij Pleno stringi, quo Justificandi Solutionem
in Bonis Iustheuski fixi sibi ipso per usufructum subjecti sui postmodum Successoris
in ipso hæreditate per vos pro Burgrabiis seu quemcunq Un. a Judicio
Officij Un addendi accipiendi seu tradendi in præmissis Mandavit ac
præceptivo et integro ea in Causa subsecuta declarandi alterpartium
in et responsum Datum in Cur Plurens Die prima Mensis Julij Anno
Domini 1786to ad quod Pd ad Bona Iustheuski vid Wittij Dñi
pertinentia actum hunc pudens detulit, exportavit, pronunciari et de
postulavit notificari de quo cum relatu ex Actis Cancellariæ Capitis Plurens
descriptum Iustheuski in ame propria Legis Charissimi Leonis Sigilli
Actis illius in Domum hodiernam rite cedentis et devenientis Partibus ipsis et quorum
Jos Antonio Iustheuski Actoris pblice Dñi Bartholomeo Nowakowski Rei
pblice Officialibus Cris Plurens Citatis p J. Casimirum Surodzynski
Judicium Officij presentis Decretis presentis Decernendis Quatenus Partes
Actoris de Causa et Rei Partes principaliter rationes ad Actis
parentis inq in instanti et quo main Lis Pars ad satisfaciendum
sententiæ Judicij Officij presentis Decretum inter se ad ultimum et
definitivum Pd parte ad altera in Judicio Officij presentis Finis 2da
pars Dominicam Invocavit Judicium proxima nempe Die 6ta Mensis
Martij Ao Dñi 1786. futura quo mediante Pars prima Dupli
altera vero Laudimplex Quatuordecem Marcas Polonicales Quod

adjudicatis

adiudicat, tum Maonem cum publicatione Poenae Banitionis Feria
Secunda post Diem Misericordiae proxa scilicet Die Prima Mensis May
Anno Domini 1786to ex parte sui acti con totius dictum G. Bartholo
maeum Nadratowski vne poenam Suprascrae unius Duplicis
alterius Quadruplicis Quatuordecim Marcarum Poll. sibi acti adjudicati
non solutionis interposito suo in Judicio reponit tantisq de Ultima
convictione Partis Citta docet Decretum Executionis pro Tradendo
proportionata Sorte Bonorum Gutkowo Fige Citti Possessioni haeredis
subiecti efflagitat. Proinde Judex Praesens sufficienti convictione
adinventa non attenta Partis Citta nunc adcitta Jure victae
contumaciae Parti Acti Jure vicenae primum experiri, deinde
prosequi tandem procedere scorsivis suis Decretis distinctim pro
latis mandavit mandatq Praesens in Procedendo, Adcitationem acti
cum Citti ad se pro Justificatione processus edit Decidendo
Statuit Judicium Quatenus G. Joannes Niedroski Burge
Crimq Hocenae satisfaciendae Legi et ex vi muneris Officij sui ad
primam Partis acti Jure vincenae requisitionem Decretiq
Praesens exhibitionem non obstantibus quibusvis Impugnationibus
aut Jurium querimonis novorum haeredum et Praesentium stante proces-
sus et ante Traditionem in elusionem Decreti Praesens acquisi-
tionum oppositionibus Relationem ad cassandae Inscriptionem vel In-
scribendae non attentisq etiam Maonibus quocunq titulo interpositis
aut interponendae ac Tmo de gravamine Decreti Praeallegati
instituto sive instituendae Sortem Praemissorum Bonorum Gutkowo
Fige eiusdem Citti Jure victi Poenis praemissis Primae Duplicis
alterius Quadruplicis Quatuordecim Marcarum Poll. correspondentis
negotio Principali et Processui obnoxiam in Juribus Partis
acti Jure vincenae in realem et Actualem possessionem sub poeni
cum remittendae Officiales Legibus Rni Pscri Pscriq interpositis
tradat et dimittat nemo vero eandem Executionem seu potius
Traditionem per se vel sub Ordinatas Personas impugnare
querelas conducere, tumultus excitare aut quovis modo praepedire

prepedze sub penis unita resonantiam Legum Dni quod ad me
sumatq Decreto Presenq rigore ex cutis Bonq Capitis Rocenq
Rocenkow Wzmike munuppne Legi Ligoritis Louis Sigilli Co
ram illius rigore stay huius Decreti Executio Judicium Sortes
dicte Myslinczeryzna Citt Jure inita Judicij in Bonis Gutkow
Lige citte clamendane pitipt ab Officio Presenq de Sorte prelibat
Partis Citte Jure inite Executionem spei et peraq Sortemq pre
censlaw ad extenuationem prelibatam Manamen uti in Ca
mu ex processu emanq presentib Decreto Executionis spes
facit pro re sua aut Jurisdictionq Judi et dimitt effectuand
Cuius stay effectationi pro Justo annuenq Officium Presens Bazy
Cras Nogne Executionale ad Judicium Consensus nemq Campor
et Prator se se limitabit et dirit Cuius pretextu nis et Consensus
nus Sences Sequitur Exmod. w Polu Czarnym za Rzeką pod Bore
Cwgnącym się Nayprzod Zyta Lagonow 6 stawem od Drogi do Baku
ciągnące się Item Jary Zyta do Bora przez Lwow stay do Wydrow
ciągnącego się Item Dwa Jare Zyta stawem idącym Item Dwa Lagony
stawem Zyta, wchodzim miejscu dwa Lagony Zyta stawem
w trzecim miejscu stawem Dwa Lagony Zyta stawem Item dwa Jare
stawem od Bora Zyta, drugie ottogiem leży, Item Lagonow dwa
przez stay dwoje ciągnących się na idącym stawie Zyta, drugie
stawie ottogiem leży, Item przy Gnieździe Zyta Lagonow Dwa
dwoyą stay, Item Zyta Skladow dwa przez Dwoje stay ciągnących w Polu Jarzynowym za Rzeczycą Grylu Sklad ieden
przed woje stay ciągnący się Item pod Dembem od strydow Jarych
trzy przez stay dwoje ciągnących do Zyzlu Gramych na idącym
Gryka, nadmyrm stawem Ewies znayduie się, Item Jęczmie
dwa Jare dwoyącem stay do Granicy Jęczmie ciągnące się przy
drodze do Kosuta wazie Item Owsa Jary ideni, stawem złąka ottogie
zas pod stay Item w Dowiska Cura Skladow dwa stawem
złąka w Polu Ugorowym pod Las Dwa Lagony Zaczynaiące się od
nim ciągnące się przez stay Dwoje dubrow nieporosłych w
złąka, w stegnach bylącą, Item Dwa Lagony przez troie stay
Item Pięć Lagonow stawem Item Item trzy, Lagutey troie stay

Item

Item na Zalach podaie taka suma cała wszcz maiąca w sobie
składow trzy przez stare dobre ciągnąca się. Item na tych że
Zalach. Dwa Zagony złotą złotem. Post cuius quidem Conscriptionem
agrorum Officium Praesens Burgr Crens Plocens Executoriale
hos agros cum omnibus eorum utilitatibus usibus, Fructibus
et Commodis ut pote areis, agris, pratis, Campis, Silvis, pa
scuis liberis agris, libero transitu ad extenuationem Poenarum
unius Duplicis, Alterius Quadruplicis Quatuordecim Marcarum
Polonicalium pro re G. Antoni Gutkowski, cum Jure vincens adiudicat nec non
Processus ex quo Praesens peragitur Actus in realem actualem
Possessionem Suprascripti Gnri Antoni Gutkowski Actu Jure
vincens tradidit et dimisit prout praesens tradit et dimittit
possidere usq ad Extenuationem Praemissarum Poenarum
et processus demandat, et ad intromittendum Totius dictum G.
Gutkowski Actu Jure vincens Mnlem Actui Praesens apparito
rem addidit, et deputavit Qui Mnlis satisfaciendo De
putationi suae praelibatum Gnrum Antonium Gutkowski
alta sua praeconica et Sonorosa voce in Praesens Nlium
in actu expressorum nemine impugnante nec contradi
cente intromisit, investivit, ac in reali pacificaq Possessio
ne reliquit de quo suo Officio rediens fecit Relationem.

Joannes Niedroski Burgr Crens Plocens

Officium Praesens Crens Capitt Plocens ad Oblationem Gnrosi Mgri
Petri Sokolnicki in praescriptam Traditionem pro re in fe
rius exarati scriptum in Bonis infra specificatis per
Offm Burgrte Crens Plocens expeditam Manuque
Ejus subscriptam Reproducens ad Acticanae Actisq
Praesens Ingrossanae suscepit in tenore sequens Jura
ratum Originale Episcopi Traditionis Circa Cata
Praesens est Relictum
In Crn Plocens f. 2da post Dnm Conductus Paschae
proxima scilicet Die 16ta Mensis Aprilis A.D. 1787

Tractatio Sortis in Bonis
Guttiowo sitta pro Parte
Gnosi Guttiowski per Offi
cium Burgae Gnosae Plocensis

Subsecuta

1786ta

In Cro Plocensi

1961

122.

Actum Plociae Feria Secunda post Dominicam Laetare Quadragesimalem proxima Die decima nona Mensis Martii Annô Domini Millesimô, Septingentesimô, Octuagesimô Septimô.

Praesens Actus Expediendae Taxae per Providum Martinum Adamiak Mrem Civitatis ejusq Jurat Sua in Cadentia Acclamatus ex Commisso Mgfici Vice Palatini Pltus Plocens per Nblem et Spblem Joannem Maxymowski ProConsulem ad Feriam Secundam post Dominicam Conductus Paschae in Anno praesens limitat, Quae Limitatio his in Actis est connotata, Tandem in Termino ex Limitatione in diem hodiernam provenient, nempe Die decima Sexta Mensis Aprilis Annô presenti. —

Coram Magnificis Adamo Chamski Vice Palatino, Palatinatus Plocens Thomia Trzcienski Susceptante Actor Crens Plocens, atque Nblibus, atq Spblibus Joanne Maxymowski ProConsule,

Luca

Traditio Sortis in Bonis Gattowo sita pro Parte

478

Luca Vicys Judice Advocato, Michaele Haslinger, Joanne Golba, Adalberto Puternicki Consulibus in Praesentia quoque Honoratt, et Famatt Joannis Sucharski Scabini, Aliorque Civium ad Sessionem Praesens Congregatt — Qui quidem Mgfcus Vice Palatinus Pltus Plocens una cum Officio Crens Plocens, atque Nbli Magistratu Insistendo Legi positivae ad Constitutionem Taxae Rerum Vendibilium et Commestibilium accessit ejusmodi Taxam in Tenore sequenti Constituit. Taxa Pod-Woiewodzyńska, Cech Rzeźniczy — Mięsa Funt z Powrzosem groszy Sześć, Podleyszego groszy pięć, Łoiu nietopionego groszy piętnaście, Topionego groszy Osmnaście, Skura serowa, czyli mokra funt po groszy dziewięć, Skura Sucha niewyprawna funt po groszy piętnaście, Skura wyprawna funt Złoty, Inne zaś Skury przy dawnieyszey Taxie zachowuią się, Gdyby zaś który Rzeźnik kupił Wołu drożey nad pięć Dukatow w takim razie ma się referować do Magistratu a Magistrat za Okazaniem Sobie Zaświadczenia

czenia wiele za tegoż Wołu zapłacił / Zważywszy tegoż Wołu proporcyonalnie Cenę Mięsa ustanowić ma — Cech Piekarski tak się rozporządza, ażeby Chleb dobrze wypieczony, y dobrze przetarty Ważący Funtow dwa y poł był przedawany po groszy sześć, y podobnież Kukiełka Łutt Dwadzieścia ważąca z pszenney Mąki pięknej dobrze wypieczona przedawana być ma po groszu iednym — Inne zaś Cechy jakoto Szewcy Krawcy, Kowale Bebnarze, Sztelmachy Garbarze przy dawnieyszey Taxie są zostawieni, Ktorato Taxa, aby do Wiadomości Obywatelow Miast, y Miasteczek Woiewodztwa Płockiego doszła sposobem Oblaty do Grodu Płockiego podana być powinna — Względnie zaś Miarów Wagów, aby były Sprawiedliwie Zachowane Dozor Szlachę Magistratowi, a naybardziey Szlachett Prezydentowi zostawuie się, y Zaleca —

Adam Chamski Podwoiewodzy Wtwa Płock

479

Offert praes. Cens. Capitt. Plocens. ad Oblationem Ig. Josephi Łukowski Taxam rep. Vendibilium Commestibilium per Meum Vice Palatinum Plus Plocens. Condett. manuq. Eius subscriptam reproducens ad Actum Actisq. praes. Ingrossanc. Suscepit in Tenore Sequenti (inscriptis) originale Eiusd. Taxae circa Acta Pons. est Relict.

765

In Cri Plocens f. 9 post D. Andructus Paschie [illegible]
Scilicet Die 19 mensis Aprilis. A.D. 1282

N 23.

Actum in Fundo Bonorum Zołtowo Zuki Sortes Gsi Mathiae Borowski Citati Jure Victi hereditaria Feria sexta post Dominicam Conductus Parchae idest Die Decima Tertia mensis Aprilis proxima Anno Domini 1784 praesentibus Nobilibus Valentino et Alberto Zylenickie nec non Ministeriali Regni Gnali Provido Joanne Nowacki de Węgrzynowo authi et Jurato actuj praesentibus adstantibus et eundem acclamantibus

Officium Infrascriptum Burgrabiatus Crenensis Plocensis Insistendo legi positivae de Peragendis Executionibus eo nomine sancitae satisfaciendo muneri Officij Sui, Parendo addictioni In Cadentia Judiciorum Crenensis Plocensis Feria secunda post Festum Omnium Sanctorum proxima Scilicet Die Tertia mensis novembris Anno Dni 1783 Celebratorum, à Mfico Josepho Zielinski Notario Crenensis Plocensis pro nunc Substituto Judice, per expressum habita Vigore Decreti Seu potius poenae Banitionis Cum ejus publicatione de actu ejus In Castro Plocensi Feria Tertia post Festum Sancti Mathaej Apostoli proxima Scilicet Die Vigesima Tertia mensis Septembris Anno Dni 1783 ex parte Gsi Lucae Borowski actae Jurevincentis ratione non solutionis summae Centum Viginti Septem Florenorum Grossorum Sex Polonicalium Decreto Condli in Fundo Bonorum Zołtowo Zuki et Zegadły Die 14 Julij 1783 Anno prolatae adjudicatae Contraventionisque ejusdem Decreto obtentae et publicatae ad Requisitionem suprafati Gsi Lucae Borowski actae Jurevincentis ad Fundum supraexpressorum Bonorum Condescendit, Ibidem

480

Ibidemq Jurisdictionem suam Officiosam praestitit prius
pace et securitate publica actibus Juridicis congrua funda-
vit et partes ad sui comparendum praedicto Ministeriali ac-
mare intimavit Quo in termino acclamatorio praeter compare-
Gsus Lucas Borowski actor Jure vincens reproducto Decreto
ac poena Banitionis cum ejus publicatione supra de actibus
exaratis petijt ab Officio praeter de Bonis Citti Executio-
nem fieri et peragi et ad Traditionem Bonorum Condescen-
di Cujus postulationi uti pro justo et aequo annuendo
ad Traditionem Bonorum Conscriptionemq agrorum se se con-
tulit et dedit taliterq processit a nayprzod w Polu ~~[illegible]~~
pod Zarawno Zagonow Dwa stay Troie poczynaią się od Gościn-
ca a ciągną się do lasa. miedzy miedzami Jmli Pana Wawrzyn-
ca Zyteniekiego z Jedney a Zołtowszczyzny z drugiey strony.
Item Jary Jeden stay Dwoie poczyna się y kończy iako
wyżey z obustron JPana Jana Zyteniekiego. Item Zagon
Jeden stay Dwoie poczyna się od Gościenca a kończy się
u Granice Zołtowskiey. z obustron JPana Jana Zyteniekiego.
Item na Piaseczny Zagon ieden stay Troie poczyna się y
kończy iako wyżey miedzy miedzami WW. Wawrzynca y Jana
Zyteniekich. Item na Klinikach Zagonow trzy puststa-
Item w Polu ~~[illegible]~~ pod Zyteniec małe Zagon Jeden
stay Czworo poczyna się od smugu a kończy się u Grani-
Zyteniekiey. miedzy miedzami Jmli Panow Tomasza
Borowskiego y Wawrzynca Zyteniekiego. Item Zagon
Jeden stay Czworo poczyna się y kończy Jako wyżey
z Jedney strony JPana Tomasza Borowskiego a Jmli Pana
Jana Zyteniekiego z drugiey strony Item w Sowieniu Za-
gon ieden stay stay Dwoie poczyna się od smugu a
kończy się u przecow post cujusquidem peracta Exdivis

Ex divisionis Conscriptionem agrorum Officium Pens eosd
agros sine Inseminationibus cum omnibus utilitatibus usi-
bus fructibus et Commodis in summa Centum Viginti Se-
ptem florenorum Grossorum sex Poll Parte Jure vincen ~~Tradit~~
in actualem Possessionem Traditoream perrigit tradit. Pacifi
camq Possessionem usq ad exolutionem summae superius ex-
pressae ac marcarum Pacificationemq totius et Integri Pro-
cessus assignat. et ad Intromittendum eand Partem actt Jure
vincen in praefatt agros modo quo supra traditos Ministeria-
lem Regni Gnalem Providum in actu Contentum depu-
tavit qui Ministerialis per Officium suum ad praemissa
deputatus in praesentia nobilium in actu expressorum alta
sua praeconica et sonorosa voce totius dictam Partem Jure vin-
centem Intromisit invectivit post haec peracta Officium
Pens Burgrabiatus Partem actt Circa Possessionem Tradi-
toream reliquit eandemq Conservand Censet Decreti
sui Executorialis Robore

Laurentius Bromirski B C Plocens
Officia

Officium praesens Crcis Capitt Plocens ad
Oblationem Gsi Lucae Borowski Traditionem
Infraseram in Bonis inferius nominand pro
re Offerens per Offum Bugle Crcis Plocens expedit
manuq Ejusd Burgrae Subseram &c. producens
act Actitand Actisq praesens in grossand suscepit
in tenore tali / Inserat / Originale Ejusd Tradi-
tionis circa Acta est Relict.
In Crco Plocens ~~Feria~~ Idq Sub celebratione Judicii
Fra 3ta post Dnm Misericordiae pr.a scilicet Diebus

769 Die 26 Mensis Aprilis AD 1787.

Offm Cameraniale Tri Ploc Jnsidens affectantibus Gnosis Jaroszewskie ab una et Mcis Barth Tomeo ac Antonio Zurawskie ab altera Partibus Originaliter Secum Agen Dnum Condnis in Bonis Jaroszewo ac Aliis Mente Dei Tris Ploc inter hasce Partes ac alios eodem Deo Complexos agitandi Ipsa Dns pt Dnm Jubilate Anno Cursenti ex prorogatione per Offm Suum facta Jnsidentem ad Diem 24tam Mensis Julij Anno fluenti Venturam Cum Omni Vigore et Rigore Dei ejusdem Judicij Tris Ploc Denuo Prorogat Differt Limitatq Conservand Partibus in illa Die Comparens Parat Peremptorium quam Prorogationem ut Tenus ad Presens dissolutum Cunctis Partibus in hanc Causam intrantibus innotescat ad Acta Proprij Districtus per Oblatam Perrigendam esse Vult et Declarat Dato in Maldchow Die 24ta Mensis Aprilis A Domini 1787mo

Petrus Rudowsky Cameranus Terrae Ptus Ploc

Officium Presens Crenz Capitl Plocens ad Oblationem Gnosi Stanislai Sieklucki Prorogationem Infrascriptam Actus Condnis in Bonis Jnferiusnominandis inter Ptes Infra exaranda per Offum Cameraniale Terrae Plocens factam manuq ejusdem Gsi Camerarij ~~Terrae Plocens~~ Subscriptam Reproducens ad Acticandum Actisq Presens Ingrossandae Suscepit in tenore Sequens (Inscraft) Originale ejusdem Prorogationis Circa Acta Presens est Relictum

In Crto Plocensi Idq Sub Celebratione Judicior Feria 6ta post Dnicam Misericordiae proxima Scilicet Die 27. Mensis Aprilis Ao 1787.

Pissowskie Suis et Fratris sui nominibus pltis Gsis Andrea Sumnyk-

Kowski

Wielmożny Mości Dobrodzieju.

+

Prorogacya
Kondescensyi w
Jaroszewie do Dnia
24. July: 1787. Ao
Ktorą trzeba dać do
Oblaty.

Actum in Iundo Bonorum Biattostkiny Sorteg Olim Gnosi Valentini Uminskie Hereditaria Iesie Secunda ante Festum Sancte Cathanine Virginis et Martyris Proxima Scilicet die Vigesima Mensis Novembris Anno Domini Millesimo, Septingentesimo, Octuagesimo, Septo, In Presentia Gnosor Laurentij Bronisskie et Stanislai Laguna Burgrabior Castrey Ploceny Thome Borowskie Stanislai Pepinskie Jaspani Brudnicky Aliorq plurimor Aliud ad actum presenq Congregatt Nec non Infrs Pris Gis Procuri Ambrosij Wygoda de Biattostkiny Authi et Jurati actum presenq declarantis, et Eiq Adstantis

Officium Comple Infrascriptum Insistendo Inscriptioni Compli Jezina Quarta pt In Scapulanis Beatissime Virginis Mariq Scilicet die 19. Mensis Julij Anno presenq per Partes Infrascriptas Coram Actis Creq Ploceny recognite Qua mediante Comportationis Documentor Substantiam Ad Gsor Valentini Uminskie et Eve Sutourkas Coniugum derelictam enucleantium Previa Comprobatione Juratoria per quem Interesse prestande Jmunctis Quibus Comportatis de Existentia Ejusdem Substantie tam Mobilis quam Immobilis Investigatis, Filiarum Inparticipatione Substantie Parentalis Equaliter Coequatis Sortium Cuilibet Filie previa Solutione Summar aquo Intes eius Exdivisio, Causeq presenq ad Contenta Documentor et Jmor pro Justo et equo Finalis nihil intactum relinquendo Disjudicatio, Plumq in Omnibus et Singulis Pretensionibus Previa quavis Apellatione Non Obstante Contumacia aut Recessu Quorumvis Partis plenaria Moderatio eid Jmunda Virtute Itaque Premissor Inscriptionis Compli Jussus mi ee Obloquente ac Prorogatis mis Actus Ejusq Compromissi ad Requisitionem Partium Ultra q in Jundum Prerecensitor Bonor Biattostkiny Condescendit, Ibiq Jurisdictione Sua Justa Voce Infrs in Actis expressi promulgata Fundata, Partes ad Sui Comparendum et Comparitionem Inter hebendam Predicto Mhi Acclamare fecit Quibus acclamatis et quia Gnis Josepho Patruo et Thoma Minorenne Filiastro Uminskie Actr et Act per Eung Patruum Suo et Filiastri Sui nine ptis Gnis Thoma Lisea et Simone Lisowskie Actis et Act per Eosq Gnos Thomam et Joannem Lisowskie Suis et Fratris Sui minibus ptis Gnis Andrea Skrzyn-

Kourbie

Siemigłowski et Rosalia Osiecka Comigibus actt et Attt et quiq Contra
assa Manti pltr Sra Cunegundi de Umińskie Odt Jo Antonij Leszczyńs
Relicta Crte Vidua actr et Attt pltr Jois Antonio Parente Act actt et Ind
ueng pltr Francisco Mathiæo et Thoma ac Mariannæ Filijo et Filiab
Umińskie Act actt et Indiens per Eung Dm Franciscum Umińskj Cu
Fratrum ac Sororis Suor rme pltr Jo Feliciano Kurowski minorem
Act et Indiente per Dm Franciscum Umińskj Advocatum; Comparen
et eorum Judtr Controversy quar pñtr Controversijs Coram se Judtr
Exauditis Judm præcurs Compte Regulam Insumptionis Compts Brev
præcurs peragitur Actus Exequende Sententiæ Quatenus Partes Doc
menta ad Causam præcens Spectang Suo in Judicio Comparend Obl
abinviem Commorient Dej in mdantj, et Quoniam in Sabbatha
nem Sententiæ Judicij Sui Compti Jous Antonius Umińskj Sortis N
nus Białłozurny Possessor Documenta Summario Specificata Comp
tainr et Parti commonicainr, Jam vero Pars principaliter agens nulla
Documenta penes se habere Infert cuj intuitu utrinj Ptes ad Jud
se se trahunt, Proinde admissibilibus Adinventis additur Aliis Judtis a
pronuntiandam Justi Rotham, tandem Siquis Partes et quinq Jous Anto
nius Umińskj Suo et Filior ac Filiæ Suor rme prout omnia et s
gula Documenta vere et Fideliter comportainr nihilque in præjudi
tum Partis celavit, Jam vero Jous Umińskj Suo et alior rme prout
nulla Documenta penes se habet, Juramenta præstiterunt, Pro Sat
factione Instructi Comportationis Documentor declarata, Partibus in
negotio principali Procedere mandat, in procedendo, Quando quid
ponita Suo in Judicio Genealogia deductum et Probatum est, Dm Jm Val
tinum Umińskj cum Jna Eva Sutowska, Barbaram Jois Antonij Umińskj
Theresiam Jois Josephi Lisowskj, Mariannam Jois Josephi Białłozurskj
Cunegundim Jois Antonij Leszczyńskj Relictam Urbanam Supersititem et
Luciam Jois Antonij Umińskj modern Comparentis Comtes Filias pro
asse, a quibus Odt Jois Valentini Umińskj Filiabus et quinq a Barbara
Josephum et Alexium Ab Alexio Thomam Umińskie, iam vero a The
resia Thomam alcam et Simonem Lisowskie, demum a Maria
nna Evam Jois Simonis Osieckj Comtem a qua Rosaliam Jois Andreæ
Siemigłowskj Comtem, demq a Lucia modernos Comparentes Jois
Umińskie decessisse, hunceq Odt Dm Valentinum Umińskj Substantia
Suam Filiabus circa Dm Antonium Umińskj reliquisse, et Eung Testa
mento Ultima Voluntatis die 10 aprilis 1749mo Confecto achiq brevi
Plocens Feriâ Secunda pd Dm Conductus Parcha Anno Eor, Obstatuato

Ea po

Oblatuato Jo Antonio Uminsky Applicasse Reliquis eidem Filiabus & Tasa Sub
stantia per annos peragendo evolutionem pretij Preter Summam Trecentor quin
quaginta Imperiales eidem Filiæ per Parentem persoludam Jo Antonio Umin=
sky proportionaliter disponisse, Subsecutis Itaq Jmori Valentini Uminsky fa=
tis Jm Antonium Uminski Sortem Olt Jmci Valentini Uminski hereditata=
niam in Bonis Biallorbury Olt in Summa Trecentor Quinquaginta Imp
lortem Ejus Concernen Possidendo Summas et quing Jo Antonio Umi=
minsky Ducentor Imp ad Scripta bina manualia primum Jn Anno 1731.
alterum Jn Ao 1755. Jo Josepho Lisowski Centum Triginta Trium Imp
ad Scriptum Reversale Jn Anno 1756. Adnotatum Denig Jo Antonio de=
Szczypski Ducentor Imp ad bina Scripta manualia in Annis 1751
et 1756. Duatuata evolvisse Comperitur; Jisque hereditatis Super
Sorte Bonor Biallorbury Olt Jmci Valentini Uminsky hereditate Cestu=
te Supremis exarate Testamentarie Dispositionis sibi agnosci adjudi
cari Pretendit; Quia vero Successores Olt Jmci Valentini Uminski bi
juris Natura ad Substantiam Parentalem Recurrentes Eadivisionem Ejus=
dem Substantie ex Prescripto Legum Peragendam Conducunt et Inferunt=
Testamentum per Parentem Confectum uti cum Prejudicio juris Nature
et Legum publicar nullatenus manutenere se Offerunt, Igitur Judex Com=
promissionale Jnsistendo Legibus Rui Studendoq Justitie et equitati=
bus Obstante Testamento Ultima Voluntatis Olt Jo Valentini Umin=
sky Jus Nature Ledens, Jmo Cassato Filias Ejusq Jmci Valentini Umin=
sky Earumq Successores ad Jus hereditatis Sortis Bonor Biallorbury Reduxit
Sortemq Eam inter Quinque Capita equali Lance Dispartiendam Judi
cat, In Ordine vero Dispartitionis Sortis Ejusq Necessariam esse Revi
sionem Agrorum Fundorum et Arearum in Sorte Eaq existentium Instan
tanee Subsequendam Animvenit, Qua Revisione Peracta, Sortem Eam, aequa
liter in Quinque Capita in Omnibus Locis Eadividendo Eandem Secundum
usitatam Praxin per Omnes Partes Jure hereditario cum Jnseminationibus
Ubiq Silvis Pratis Rubetis Vernonibus Aquis Stagnis Aquarq Duibus
vis Decursibus Perpetuo Possidendam Declarat. Quo vero Interesse are
ar et Subditos in Sorte Eaq existentes Teneri Jm Josephum Umin=
sky a Jmsa Barbara Uminska Natu Majori Sorore provisorem Schedas
Consimiles et Easq ad eligendum porrigere Jdq in Judicio Coram Judi
ce et Quoniam Schedas Easq pene Consignatas in Judicio Deponendi et
ad Eligendum alijs Consimilibus Communicandi Jure Satisfactio
ne hoc in puncto Declarata, ad Jngressationem in meus Decenio
Earum Schedar Judicialiter Quar Tenor Sequitur Ejusmodi, Schedy
Siedlisk z Ludzi Poddanych na Czesci Nieg y Jm Jmci Pana Valentego =
Uminskiego z Inaydujących się Mocy Decretu Komparowskiego na Jm
cie Urzędu Biallorbury Dnia 21. Mca Listopada 1786 Roku przez Jm Lauda
cie Urzędu Biallorbury Dnia 21. Mca Listopada 1786 Roku przez Jm Lauda
Jacka Uminskiego od Hayestarskiej Siostry Jozefy Spisane a do Urzędu
Schedarum Od Mlodszych Synow pochodzących przedane. Schedy przez
Edictum Decla Kuriones Quodam Quinquaginta Imp Testamento per Parentem dis
positam ad Scriptum p Nom Jurorum Urq m Anno 1762. Datum.

Ponewasz natey Części Znayduią się trzy Siedliska y te niewinne Ulice pusz
Siedliska na trzy głowy dzielą się Ktorego Jednę części na tę Schedę Kładzie
oraz Chłop Imieniem Michał z Żoną y Synem małoletnim Katarzyną Cór
nacy tę Schedę Winien będzie do Schedy Trzeciey Opłacać z Dudzi Złot
tych Siedmdziesiąt Pięć addytamentu z Tey Schedy Kładzie z Siedliska trze
ciey części Winien Zapłacić Piąty Schedzie Złotych Dwadzieścia. Tę Sche
dę sobie Obieram y Name się Podpisuię Antoni Umińskiey Sędzi
Dzierż Swoią Imieniem Ręką własną. Schedą druga Części
Siedliska drugiey Jakub y Marcin Poddani biorący tę schedę Winien
dzi Piąty Schedzie z Siedliska Zapłacić Złotych Dwadzieścia tę Sche
dę sobie Obieram y Name się Podpisuię Kunegunda z Umińskich Leś
ciyska Ręką własną. Schedą Trzecia Części Siedliska Trzeciey na
którym Stoią Budynki Cyrkułarnie z Ludźmi Szczepanem z Żoną y
Franciszkiem Parobczakiem, oraz z Summą Siedmdziesiąt Pięciu
Złt od pierwszey Schedy do tey Schedy dopłacić determinowana
nacy tę Schedę powinien Piąty Schedzie z Siedliska opłacić Złt
Dwadzieścia. Tę schedę sobie Obieram y Ręką podpisuię Rozalia de
mitrowska Andrzey Demitrowski Swey z Assystencyą Ręką włas
na. Schedą Czwarta Siedliska na Którym Stoi Zabudowanie Podda
nczy Michała z Ludźmi Stanisławem y Maryannami dwiema ci
Ludzie że są zgraedam przez Jmść Antoniego Umińskiego Ulice Wy
tacumma za nich naty schedę Kładzie się Złotych Trzysta Któ
Jmść Umiński biorącym tę Schedę na Św Jan Chrzciciel w Ku na
stępuiącym dniu powinien, tę schedę Obieramy sobie y Wato ręko
pisemy Tomasz Lisowski Ręką własną. Julisz Lisowski ręką włas
ną. Schedą Piąta Siedlisku na Którym Stoi Budynek Wybudowa
ny przez Jmść Antoniego Umińskiego z Ludźmi Maciejem y Marzan
ną z Summą Sześćdziesiąt Złotych Ed przyszłych mieć Schedowe dopłac
cenia determinowana biorący tę Schedę powinien będzie Jmść Anto
niemu Umińskiemu Zapłacić za Budynek nowy przez niego Wysta
wiony Złotych Sześćdziesiąt. Tę Schedę Podpisuię Józef Umińskie
Synowi y Tomasza Umińskiego małoletniego Synowca Swego Jmie
niem Ręką własną. Ponewasz Ci na Wyżey Wyrażonych Osterad
Schedach znayduią się Siedliska Zabudowane a Zaś na Piątym Siedli
sku niemasz żadnego Zabudowania Preto Posiadaiący te Siedliska
Cztery Schedy Winni są złożyć ze Budynkow Zapłacić Kardo Sche
da Jakubowi Pawłowi Umińskiemu po Złotych polskich Trzydzieści Sześć
Summa Całkowita Złotych Sto dwadzieścia Czterista. Post quarum
dem Schedarum Ingressationem Judex Compromissoriale Schedas Easq per
Partes Subscriptas in suo Robore manentes esse vult ac declarat in
omnibusq punctis Easq approbat Confirmat et Ratificat, Praestantes

Finis

Eisdem in Omni Satisfactionem indicit et inhibet. Quantum autem Spectat Summas tam per Ill. Dn Valentinum Umiński Parentem Filiabus Suis in vim exdotationis ipsarum cuilibet earum per Trecentos Quinquaginta Aureos nempe Jnis Barbarae Jni Umiński Terespiae Jni Lisowskiej Mariannae Jni Białłozurskiej et Cunegundae Leszczyńskiej Comitibus Umińskim quam per Dn Antonium Umiński Jnis Umińskiej Lisowskiej et Leszczyńskiej Ripenius Comitatas exolutas. Si quis Jna Lucia de Umińskie Grosi Auctoris Umińskiej Linea nullam Summam a Parente suo percepisse Comitat Deo Coaquando Soores in Summa Parentali per quatuor elevata Statuet Judm ut Omnes Successores et quis Jni Umińskiej ex Summa Trecentorum Quinquaginta Aureorum quotam Septuaginta Aureorum Jni Lisowskiej similem quotam Septuaginta Aureorum Jni Siemiętkowskiej Conjugis Jnis Quotam Septuaginta Aureorum denique Jna Leszczyńska totius Summae Successoribus Ill. Jnis Umińskis in Coaequationem Participationis Substantiae Paternae Si voluerint Adire Possessionem Bonorum Białłozurskich nunc exdivisae pro Ill. Tesk. Actis S. Joannis Baptae in Anno Jubilaeo 1707. Coram Actis Cruc. Plenum Subingressa Re Jnis Umińskiej Ducentos Aureos per Parentem Jpsorum a Jno Umiński per Umińskie exolutam demum Quadraginta Unius Aureorum Prof. Viginti Unius Aureorum pro edificio per Jnm Umiński in Area Jni Umiński Schedis ipsa exdicitato Summam in Unum Junctam Ducentorum Quinquaginta Unius Aureorum Prof. Viginti quatuor Flor. dempta Quota Quadraginta Unius Aureorum Prof. Viginti duatuor pott ex Schedis emicanti à Jno Antonio Umiński pro re Jpsor Umińskich in Omni additamenti debita Restan Trecentorum Decem Aureorum cum Summa Suprascripta Septuaginta Aureorum pro re Jni Umiński Solvendam determinat Jam vero à Jnis Lisowskiej Summas Primam Centum Viginti Aureorum, Aureorum alteram Decem Aureorum ex Summa Quinquaginta Aureorum derivandum Ea Jno Umiński eumdem Summa Suprascripta Septuaginta Aureorum in Jnm Juprascr. Solvendam aut ex Summa Trecentorum Flor. pott pro debitis Jnis Lisowskiis Actoris dis applicatis à Jno Umiński provenient detruncandum Judicati Denique Jna Cunegundis de Umińskie Leszczyńska Summas primam Decem Aureorum alteram Decem Jnis Aureorum cum Summa Suprascripta in Jnm Ordinem subingressa Similis pro re Jnos Umińskich tum ipsa Decem Aureorum Quotam Viginti Flor. ex Area et Viginti Jnis Flor. ex edificijs pro re Jpsor Umińskich sub servitio Rigore Solvere tenebitur ad extremum Jna Rosalia de Orzechowo Siemiętkowska quotas Primam Decem Aureorum ex Omere Eccle Kurovien. provenaneam cum Summa Suprascripta Septuaginta Aureorum pro re Jpsor Umińskich exolvere aut ex Summa

ab Ecc.

Eorum Ipso Uminski Ipsis ex Schedis provenientem detruncare Judicat. Qui quoque Lissowscy Quotam Triginta Florenorum pollt pro aedificijs Ipsis Uminskim provenientem in Termino Suprascripto et Sub rigore Simili Solvere Sunt Obstricti. In reliquis autem Praetensionibus Partibus Perpetuum Indicit Silentium Decreti Praesentis Vigore.

Bonaventura Ciołkowski Cancellarius Terrae Dobrinensis per Partes Suprascriptas Inscriptus et Impetratus Super arbiter ~~[illegible]~~ Ultima.

Officium praesens Cum Capitulo Plocensi ad Oblationem Gen. Josephi Uminski Decretum Compromissoriale Inscripto in Bonis Intentis nominandi inter Partes in Contentus latum manu ~~[illegible]~~ Judicis propria Subscriptum reproducunt ad Calicandi Actis praesentis Jugrossandi Suscepit in Tenore Sequenti (Inseratur) Originale Ejusdem Decreti Circa Acta praesentis est Relictum In Cnd Plocensi ideo sub Celebratione Judicii Feria ~~Quarta~~ Sexta Post Dni Misericordiae proxima Scilicet Die 27ma mensis Aprilis Anno Domini 1787mo

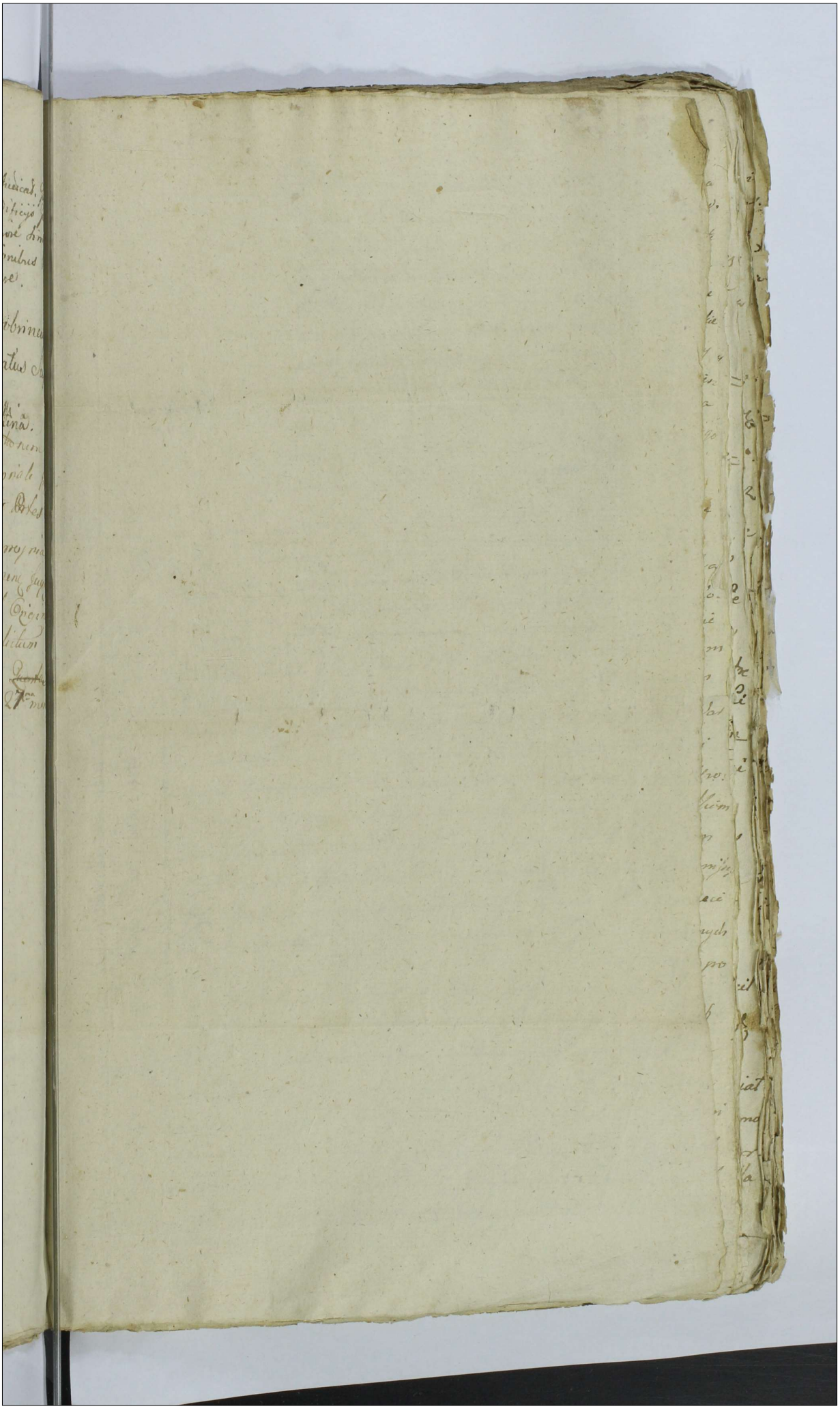

Inter Eos Winnickie et
Uninskie ac Alios Com=
promissoriale Decretum.
1786.

Dziadzig na Gronie Miasta Jeh Mci Płocka dnia
Pigtego Mca Marca Roku Panskiego 1787 w pry-
mnosci Urodzonych Karola Chrowskiego Walen-
go Jozefiera Bartłomieja Sudrosskiego Pana
Nidrowskiego Burgr Grodzkich Płockich Kamie
na Sierzynskiego Alexandra Zimskiego Płoc-
go Antoniego Zuybowskiego Franciszka Zaguny
i innych do tego aktu z gro Wadzonych Jedrze-
opatrznego Walentego Michalaka z Czerzewa
pryzigtego do aktu niniejszego przybranego
Wornego y temu z szczegulnie

Urzad niniejszy niżej wyrażony na mocy Dekretu Kommissyi Rzą
dzącey Rzpltey Skarbu Koronnego którego osnowa nastę puie
talowa Dziadzig w Warszawie w Kancelaryi Rzeczypospolitey z re
stkich urzędu na Kommissyi Rzeczypospolitey Skarbu Ko-
ronnego wkładanych Sądowey prawem przepisanej dnia 20 Mie
siąca Listopada Roku Panskiego 1786 między Ubo Stanisławem
Pagunem Burgrabią Grodzkim Płockim Powodem y Porwanym
przez Wielmoznego Marcina Chrzanowskiego Cześnika Ziemi Wa
rszawskiey a Urodzonym Maciejem Radzickiem Porucz-
nikiem Woysk Koronnych Porwanym y Powodem przez Ubo:
Andrzeja Ustyckiego Jedzca Ubo: Andrzeiem Pazeuskim
Porucznikiem Regimentu Gwardyi Pieszey Koronney Porwanym
przez Ubo: Tomasza Wodzichowskiego Stawaiącemi Sądu Kommis-
Rzeczypltey Skarbu Koronnego rozsądzaiące Porwy Stron przez
wko Sobie wzaiemnie do Sądu niniejszego wydane prawnych
Sporow tychże Stron Sądownie czynionych wystruhawszy po
niewaz poprzedniey Dekret na Sądzie niniejszym pro
dniem 6 tygodniowym Miesiąca Maia Roku biezącego 1786
zapadły dla niestawienia się Ubo: Andrzeiego Pazeuskiego na
Terminie ziazdu stałym swego nie odebrał przed wprowadze-
nieniem onegoż rozsądzenie całey tey Sprawy zawie-
szyć, potrzebne będzie mieć zdanie Sądow Ziemskich lub
Ławników Grodzkich iako to z Strony Powodowey Płockiego lub
Lawskynskiego chociaż Zakroczymskiego albo Ciechanowskiego

czyli

cyli Wirskiego nieb Gostynskiego chociaż Dobrzynskiego lub
Ciechanowskiego albo Warszawskiego cyli Nurskiego lub też Rozan skiego
cyli Wyszogrodzkiego z Strony tey Pozwany tychże Panych na
Grunt Miasta Jego Krolewskiey Mci Płocka na dzien piąty Marca
Roku przyszłego 1787 przypadaiąc w porze rannéy Stron ko
rzystem sprowadzić maiących urzędu który Sędzia Ziemski lub
Urzędu Grodzkiego Sędziego gdzie dwóch Adwokatów gdzie brak na
przysłanie innych nieważaiąc aby tylko ieden z Sędziów
Ziemskiego lub Urzędu Grodzkiego cyli komornik Ziem
ski albo Burgrabia Grodzki z tychże kollonel Strony z prowa
dzony niechaj w tey kwestyi na wszelkie sprawy tey okoli
czności w Manifestach y Terminach Stron wyrażone z
świadkow inny godnych rzetelnych wiadomych w sprawy tę
wchodzących za pomiedzianiem y
onych sobie przez Strony wzaiemnych y mienionych świadkow
wzaiemnym przysłaniem wysłuchaią lub wysłuchać
każą ieżeli na co y od kogo będą potrzebne odbiorą lub
odbiorą przysłaniem rozsiąg lub rozsiąg rządza
nie y nadgrodzenie iakie dla kogo y od kogo wypadaią
dzie nakażą lub nakaże kary za kontrawencyą pomie
dzionemu dekretu pozwany ongi y na zniesienie
prozby wskażą lub wskaże Termina wyznaczą ostrze
gaiąc lub wyznaczy y mysląc rządza wysłuchania
iąc pomiedzicy Sędzia swego Dekret całą sprawę terazniey
szą nie w niczym niewzruszonego y nienaruszonego nieuwa
żaiąc owszem wszelkie obszerności y wątpliwości ustą
puiąc przeczenie y do Sędziego swego odwołanie się prze
czaiąc na niestawienie się czy ieżeli lub od kompa
nyi odstąpienie trudzież na rozmowę zdań będących nie
ważaiąc słusznie y ostatecznie podług prawa sprawę do
wodzi y dokumentów rozsądzą pomiarkuią ustawią y rozpo
łożą cyli rozsądzi pomiarkuie ustawi y rozporządzi nakto
rych lub którego zdaniu Strony przestać y rozsądzenie
znosić mają ale pod karą wywołania na Stronie
sprzeczaiącey się ogłoszenia prze dległą dawszy kwitę

Smyrnicz

Gdyżmy Cztermasce Polskich Strona Stronie na wrażem a Sędowi Rzeczy Obydwie Strony przez podług naych miast podrzuconą z Regestru penalium sprawowaną na ktory Termin ziazdu Strona lub Strony Swiadkow y Swego Interes Sprawy wymagać będzie przyprawą a przyprawami stawiwszy y rozsądzenie podymnie iako wyżey rygorem znosić maią y powinny będą mocą tego Dekretu z Protokułu Dekretowego Kommissyi Rzeczy Pospolitey Skarbu Koronnego wydanego y wydano Roku Tysiąc Sześćset Trzydziestego Miejsce Rzeczy Kommissyi Skarbu Koronnego na Front Miasta w akcie wyrażonego ziechać y sam ziechać drugie Sądy będą Swoią zafundował Wtóry zafundowat wszy Warnem u Szlosarz aby Sługami Dworzanami do zapisania Kompanyi przed Urzędem Swoim Stronę przywołał rozkazał na ktorym Terminie przywołania Stanisław Pagowa Burgrabia Grodzki Płocki Powod obiwszy Urz: Marcin Radzicki Pomocnik Woysk Koronnych Porwany y Powod przez Urz: Yarosła Tarnowskiego Urz: Andrzeia Pasz kowskiego Pomocnik Gwardyi Pieszey Porwany przez Urz: Stanisława Pilichowskiego przed Urzędem niniejszym Stawa igrzemi Urzędu niniejszego ze zwolenia Stron wszystkich akt niniejszy na Wtorek po Niedzieli trzeciey po Wielkiey Nocy przypadaiący w Roku tysiąc sześćsetnym to iest na Dzień pierwszy Mca Maia limitacie odwłaczy y mnieyszy zachowuiąc Termina Stronom wszystkim stawieniasię zawite oraz przyprzowanym lub przyprzowac mianym mocą niniejszego Dekretu.

Maciey Starzewski Burgrabia Grodzki Wojewodztwa Płockiego

Quum Bona Cum Castro Płocens ad oblationem Mri Martini Radzicki Praefecti Cracoviensem Pari limitati actus Commissionis Extractam hic Berzie in totidem verbis exaratam Płock mi re offerens dicto agitabat per Nos Burgrabiale Cum Płocens ad mandatum ejusdem subscriptum sigillum Cum Actitanis dicti Oppidi nigro pariter impressum ad Actitanos dicti Oppidi Nigro pariter impressum inscripti in tenore tali inseratus Originali ejusdem limitationis citra acta relictum.

782

In Cio Plocens idq sub Celebraone Judicionem Fe
Tertia fit Dni Jubilate pra Scilicet die Prim
Mensis Maij ad 1787mo

127.

783

ACtum Petricoviæ in Judiciis Ordinariis Generalibus Tribunalis Regni, Sabbathô post Festum Præsentationis Beatissimæ Virginis Mariæ proximô, videlicet Die Vigesima quinta Mensis Novembris Annô Domini Millesimô Septingentesimô Octuagesimô Sextô.

Inter Magnificos Gabrielem Poray Suchecki Subjudicem Terrestrem Vielunensem, et Annam de Myszkowskie invicem Coniuges Parentes Actores & Citatos, per Maritum suo &. Consortis Nomine personaliter, Magnificum Antonium Suchecki Subiudicidam Terrestrem Vielunensem Filium Actorem & Citatum personaliter, Regimen Ducale Sycoviense ut pote Magnificum Carolum Ernestum Comitem de Zalisz Capitaneum Sycoviensem, & Generosos Fridericum Ernestum Sasadiusz Assessorem, Joannem Carolum Kòénig Eiusdem Regiminis Ducalis Sycoviensis Notarium, Citatos & Actores per Generosum Sasadiusz suo ac Eiusdem Regiminis Ducalis Sycoviensis nomine personaliter, Magnificum Laurentium Wiewiorowski anteactum Camerarium Granicialem Terræ Vielunensis ad præsens verò Notarium Castrensem Ostrzeszoviensem in Causa præsenti Cautorem Citatum et Actorem personaliter, Jllustres Magnificos Vladislaum Biernacki Castellanum Siradiensem Ordinis Sancti Stanislai Equitem, tum Fridericum Jacobum Psarski Succamerrarium Terræ Vielunensis Citatos & quidem Jllustrem Magnificum Psarski & Actorem personaliter, jam vero Jllustrem Magnificum Biernacki per Magnificum Laurentium Wiewiorowski, Generosum Jgnatium Czapski Vice Regentem Castrensem Ostrzeszoviensem Citatum per Eundem, Spectabiles ac Famatos Gasparum Gorgolewski Pro Consulem, cum Consulibus, Thomam Duszyński Advocatum cum Scabinis, Martinum Duszyński Eiusdem Civitatis Sacræ Regiæ Maiestatis Ostrzeszow utriusque Officii Civitatensis Scribam, totumquè Magistratum Civitatis Sacræ Regiæ Maiestatis Ostrzeszow Citatos, & contra Magnificos Sucheckie Subiudices Terrestres Vielunenses respectu Evocationis extra Forum Actores per Generosum Antonium Jakutowicz, Honestum Christianum Lorek, tum Nobilem Witner, Nobilem ac Spectabilem Magistratum Olesnicensem, Regimen Ducale Olesnicense Citatos per Generosum Ernestum Sasadiusz, Jllustrem & Magnificos Franciscum de Rożnow et Stadniki Comitem Stadnicki Capitaneum, ex Terra Vielunensi Nuntium, Jnsignis Sancti Stanislai Equitem, Petrum Chodakowski Vice Capitaneum, Mathiam Wierusz Kowalski Anteactum Notarium, adpræsens Judicem Castrensem Ostrzeszoviensem ex Officio Adcitatos per Magnificum Wiewiorowski, atquè

A Magni-

extiterat, Quæ sine Condescensione Decidi non valuit ideo

adinveniendi

Magnificum Athanaſium Dunin Rzuchowſki Regentem Caſtrenſem Oſtrzeſzovienſem Citatum per Eundem, Jnfidelem Judæum Cherſz de Szklarka Incarceratum ſtatutum perſonaliter, Famatam Franciſcam Olczykowa Relictam Viduam in Aſſiſtentia unà cum Regentia Sycovienſi Agentem Citatam & Actricem per Generoſum Erneſtum Saſadiuſz. Judicium præſens Ordinarium Generale Tribunalis Regni Pericovienſe. Quoniam Jlluſtris Magnificus Franciſcus Comes Stadnicki Capitaneus Caſtrenſis Oſtrzeſzovienſis ad Comitia Varſavienſia jam determinata, ex Terra Vielunenſi electus Nuntius, in Cauſam modernam intrans, mediante Scripto reſciſſivo ſub Die Sexta Novembris Annô Currenti Milleſimô Septingenteſimô Octuageſimô Sextô Varſaviæ exhibito, ac manu ſui Authoriſato beneficio Legis ex quo Nuntius renuntiat, & effato Judicii ſui ſe ſe ſubjicit, iam vero quamvis Jlluſtris Magnificus Vladiſlaus Biernacki Caſtellanus Siradienſis, neque Suſpenſionem Cauſæ præſentis, ex quo in eam qua Senator intrat affectat, neque beneficiô Suſpenſionis renuntiat. Cum tamen mente Legis Cauſæ cum Senatoribus ſuſpendi debent. Jdeo Cauſam præſentem in Actoratibus contra Eundem Jlluſtrem Magnificum Biernacki Caſtellanum Siradienſem ſuum ad Judicium inſtitutis ad tempus Lege præfixum terminis Conſervatis ſuſpendit; Tenerique Jlluſtrem Magnificum Pſarſki Succamerarium Terræ Vielunenſis ad tenorem Decreti Caſtrenſis Oſtrzeſzovienſis ſufficientius inſcribere Comparitionem cenſet. Et quoniam inſcripſit, proinde ſufficienti Comparitione declarata experiri mandat, in experimento, terminis ex parte Magnifici Suchecki contra Illuſtrem Magnificum Pſarſki Succamerarium Terræ Vielunenſis, Illuſtrem Magnificum Stadnicki Capitaneum Oſtrzeſzovienſem, Magnificos Wiewiorowſki, Rzuchowſki Regentem, Czapſki Vices-Regentem Caſtrenſes Oſtrzeſzovienſes, legitimis adinventis, contra autem Magnificum Mathiam Kowalſki Judicem Caſtrenſem Oſtrzeſzovienſem non habere Terminum Magnificum Suchecki declarat, & Cauſam proſequi jubet, in proſequendo ſuſpenſa reſolutione prætenſæ comportationis termino Magnifici Suchecki complexorum documentorum, teneri Cancellariam Terreſtrem Siradienſem repoſitas per Officium Caſtrenſe Oſtrzeſzovienſe inquiſitiones & libera Confeſſata reponere cenſet. Et quoniam repoſuit, proinde ſatisfactione declarata partibus negotium inducere diſponit, in inductione, motionem à Decreto Caſtrenſi Oſtrzeſzovienſi extra cadentionaliter inter Originaliter nunc Agentes partes Feriâ Sextâ poſt Dominicam Rogationum Anno præſenti emanato, ſuum ad Judicium interpoſitam & admiſſam, atquè Citationes partium videlicet Magnificorum Gabrielis Suchecki Subjudicis Terreſtris Vielunenſis & Annæ in Mirow de Myſzkowſkie Coniugum Parentum, ac Antonii Filii, atquè Generoſi Mathiæ Rudlicki, contra Illuſtrem & Magnificos Franciſcum Comitem Stadnicki Capitaneum Oſtrzeſzovienſem, Inſignis Sancti Stanislai Equitè, Petrum Chodakowſki Vice Capitaneum Caſtrenſem Oſtrzeſzovienſem, Athanaſium Rzuchowſki Regentem Caſtrenſem Oſtrzeſzovienſem, tum Regimen Ducale Celſiſſimi Petri Biron Ducis Curlandiæ & Semigalliæ atque Magnificum & Excellentes Carolum Erneſtum Zaliſch Capitaneum Sycovienſem, Fridericum Erneſtum Saſadiuſz Aſſeſſorem, Joannem Carolum Kòénig Notarium, Honeſtum Chriſtianum Lorek, Nobilem Dominicum Rylmer, demum Illuſtres & Magnificos Vladislaum Biernacki Caſtellanum Siradienſem Ordinis Sancti Stanislai Equitem, Fridericum Jacobum bini Nominis Pſarſki Succamerarium Vielunenſem, Laurentium Wiewiorowſki Notarium Caſtrenſem Oſtrzeſzovienſem Cautorem, Ignatium Czapſki Vice Regentem Caſtrenſem Oſtrzeſzovienſem, denique Sſpectabilem Magiſtratum Oſtrzeſzovienſem diſtinctim in Oſtrzeſzow in poſitione Actorum Terreſtrium Vielunenſium ſub die ſecunda Menſis Octobris Annô præſenti Milleſimô Septingenteſimô Octuageſimô Sextô relatam, & in Actis Judicii ſui Die Vigeſima Menſis Novembris Anno eodem oblatuatam, a parte vero Magnifici Laurentii Wiewiorowſki Notarii Caſtrenſis Oſtrzeſzovienſis contra altius ex punctos Magnificos Sucheckie Coniuges Parentes, & Filium, die Vigeſima Octava Menſis Octobris Anno Currenti in Caſtro Oſtrzeſzovienſi recognitam, decidendo. Controverſiis Partium

tium videlicet Magnificorum Sucheckich Coniugum una cum Magnificis Antonio & Marianna Filio & Filia Fratre & Sorore inter se Germanis Sucheckie Agentium, & vel maxime Magnificorum Sucheckich Parentum ex impoſito per Calumnioſas Manifeſtationes Regentiæ Sycovienſis tum etiam Illuſtris Magnifici Jacobi Friderici bini nominis Pſarſki Succamerarii Terræ Vielunenſis illatas, obiecto, Decreto etiam Officii Caſtrenſis Oſtrzeſzovienſis ſupra de actu connotato inter eandem Regentiam Sycovienſem ac alios emanato, ac ſi referenter ad eaſdem Manifeſtationes cribrosé non niſi imputato, per advocatiale Decretum, in Judiciis Kobylo Gorenſibus ſub die Octava Menſis Maii Annô Milleſimô Septingenteſimô Septuageſimô Sextô prolatum, Famatum Kopecki pro eius criminis furti attentato pœnalem reddens, tum, etiam atteſtatum ſupradicti Illuſtris Magnifici Pſarſki favore Infidelis Monuś ſub Die Vigeſima Quinta Maii Annô Milleſimô Septingenteſimô Octuageſimô Quartô, nec non à parte Magnifici Zaliſch Capitanei Sycovienſis die Vigeſima Julii Annô Milleſimô Septingenteſimô Octuageſimô Quintô ſimiliter nunc dicto Infideli Monuś exhibitum, ſe ſe exvinculantium, & licet eademmet atteſtata Infidelem Monuś nulli ſuſpicioni aliquorum patrandorum criminum ſubiacere poſſe firmantia etiam & Magnificos Sucheckie ſimiliter de eiusdem infidelis Monuś indemnitate certificare valuerant, tamen ad impoſita à Regentia Sycovienſi ſuper eodem infideli Monuś ac aliis Terminis Regentiæ Sycovienſis contentis Infidelibus Judæis in Annô Milleſimô Septingenteſimô Octuageſimâ Quintô areſta, extraditionem prædictorum Judæorum abſque nulla deductione prætenſionis Eiuſdem Regentiæ ad quos ſupra Judæos areſtis innodatos demonſtrari incumbente, per Magnificos Sucheckie eidem Regentiæ ſine ſubterfugiendi etiam ſuppoſiti alicuius conniventiæ oblatam, ſed a parte nunc dictæ Regentiæ iuxta expreſſa literarum Magnifici Zaliſch Capitanei Sycovienſis die vigeſima tertia Menſis Aprilis Annô Milleſimô Septingenteſimô Octuageſimô Quintô ad ſolummet Magnificum Suchecki eo intuitu directarum recuſatam eſſe explicantium, poſtquè præmiſſa ob rationem attentatorum altius expunctorum Judæorum ſe etiam ultra Manifeſtationes Regentiæ Sycovienſis ex Delatione non niſi Infidelis Jakief Perſona plenimode Convicta, fidemquè ipſo facto criminis non merente, in Arceque Sycovienſi ad præmiſſa animata, tum quibusdam ſiniſtrè extra Regnum depoſitis a patratoribus criminum recognitionibus, illatas, ab Illuſtri Magnifico Pſarſki Succamerario Vielunenſi per literas ſub nomine quaſi Circularium die Vigeſima prima Menſis Februarii Anno præſenti in Signata Papyro per Miniſterialem & duos Nobiles arroganti quadam poteſtate, Lege minime permiſſa directas, & in Caſtro Oſtrzeſzovienſi ſub die ſecunda Menſis Martii Anno currenti oblatuatas, animo ſoliusmet intenſæ cujuſdam ultionis & imponendæ intaminato Honori notæ, nulliter implicantes, extaſſe demonſtrantium, & hanc ocurrentiam non niſi ex intereſſe Regentiæ Sycovienſis evenientem nexu reſolutionis Conſilii Permanentis ſub die Vigeſima Octava Menſis Aprilis Anno præſenti emanatæ Officio Caſtrenſi Oſtrzeſzovienſi reſolvi intimatam, ſed in eodem Officio non ſolum Cauſam evenientis ſolimet Regentiæ damni iuxta præſcriptum nunc dictæ Reſolutionis, ſed etiam quorumvis accidentium ante aliquot Annos intervenientiarum, ultra omnem conteſtationem & proſecutionem cauſæ damnum in præmiſſis retinentium, per quod ſupra Decretum Caſtrenſe Oſtrzeſzovienſe ex Inquiſitionibus per teſtes in Terminos ſoliusmet Regentiæ Sycovienſis ex ratione obiectæ eisdem Complicitatis furti intrantes, alios offenſos & in proceſſum implicatos, tamen per illud Officium ultra exceptionem eorundem illegaliter ſuſceptos depoſitis, perque Generoſum Rzuchowſki Perſonam privatam & extra Judiciariam, non vero idem Officium exceptis, adiungendo etiam Cathegoriam cuiusdam Olczykowa ultra omnem deductionem Competentiæ eiusdem emanatum reſolutam eſſe in ferentium, & tam ex illegalitate Inquiſitionum, quam etiam ſententiatæ ex re ac ſi non ſtatuitionis Infidelium Salomon Cender & Jankiel ultra Inquiſitionis probationem, ſuper impoſſibilem eorundem poſt translapſum ſex ſeptimanarum tempus areſti, ſtatuitionem prætenſam pœnalitatis, affectando ante omnia reſolvendam ſu-

ſpenſionem comportationis terminis affectatæ, in Cauſam præſentem omnino ad maiorem demonſtrationem illegalis & favorabilis iudicati requiſitæ, ſupra poſitum Decretum à Magnifico Wiewiorowſki licet in Cauſa hac ex re cautionis Actorem, ſuſcipiendum teſtimonium ſententians, non nullos autem teſtes à parte Magnificorum Sucheckich inductos, & vel maxime Honeſtum Handzel titulo ac ſi Immutationis cognominis eius abſque ulla præmiſſorũ probatione amovens, deſcriptioneq; ſui Perſonas ad Causã minime pertinentes involvens, & in quovis puncto Judicaturæ devians relevari non ſolumque Regentiam Sycovienſem pro obiectis, ſed & Magnificum Wiewiorowſki Cautionem in ſe aſſumentem, ac Illuſtrem Magnificum Pſarſki veluti curam imputandorum nocivo arbitrio obiectorum, & amotionis a Judicatura cauſæ præſentis Magnifici Walewſki adpræſens Subiudicis Terreſtris Siradienſis per Decretum Caſtrenſe Oſtrzeſzovienſe Die tertia Julii Anno currenti inter eundem Magnificum Walewſki, & nunc dictum Illuſtrem Magnificum Pſarſki emanatum, atque exportationem Terminorum a Regentia Sycovienſi recenſito Magnifico Suchecki per Miniſterialem de Bonis Myſtniow Illuſtris Magnifici Pſarſki hæreditariis ſubſecutam, adhibentem, & in Cauſam præſentem ſe ſe implicantem, & eandem perſonaliter attentantem, pœnas de merito adæquatas mereri judicari, nec in obiectis præinſertis Manifeſtationibus & Decreto in noxam non niſi Honoris impoſitis ſe poſſe extare exiſtimari, caſſatisquè inquiſitionibûs tanquam modò ſupraſcriptò defectuosis Condeſcenſionem ad fundum Bonorum Kobyla Gora in ordine excipiendarum ſubaltenarum Inquiſitionum aſſignari, proceſſum ſuper Magnificis Sucheckie, veluti ex præinſerto Decreto ad reſolvendum Judicio præſenti ob rationem interpoſitæ præſens ad Judicium motionis & admiſſæ deventi, exindeque nulli executioni ſubiacere valenti, obtentum, ſine pœnis ſufferri, & Manifeſtationes Regentiæ Sycovienſis & Illuſtris Magnifici Pſarſki quam etiam recognitiones variorum Incolarum Sycovienſium, in Sycow nullo ex Decreto depoſitas, & in Caſtro Oſtrzeſzovienſi oblatuatas, ex Actis ſupraſcriptis Caſtrenſibus Oſtrzeſzovienſibus una cum ſeorſivis confeſſatis per Officium Civile Oſtrzeſzovienſe à ſupliciatis in loco executionis in ſolam denigrationem Honoris Magnificorum Sucheckich adnotatis, & in acta eadem inductis eradicandas, & per miniſtrum Juſtitiæ in Foro publico pœnam nulliter impoſiti objecti & calumniæ denotante comburendas judicari, Cancellariamquè Caſtrenſem Oſtrzeſzovienſem pro ſuſceptis eiſdem extra Regnum depoſitis calumnioſis recognitionibus, nec non Officium advocatiale Oſtrzeſzovienſe ex facto ſui demeriti in Foro Judicii præſentis reſpondere obſtrictum, pro excepta eiusmodi ſupliciatorum indagatione pœnis diſtinctis reprehendi concludentium. Ex adverſo verò Regentiæ Sycovienſis ex depoſitis in Arce Sycovienſi à variis Incolis Ducatus Sycovienſis recognitionibus, & in Caſtro Oſtrzeſzovienſi Anno præſenti Milleſimo Septingenteſimô Octuageſimô Sextô, modo Oblatæ inductis, damna in patratis criminibus furti Equorum demonſtrando, eorundem criminum executores Judæos de Bonis Kobyla Gora Magnifici Suchecki hæreditariis per libera confeſſata Infidelium Judæorum Jakiel & Joachim Kaczmarz de Bonis Moſtki ad eadem Bona Kobyla Gora pertinenti, tum etiam Inquiſitiones in Officio Caſtrenſi Oſtrzeſzovienſi eductas præmiſſa attentata Judæorum Kobylo Gorenſium probatione ſui retinentes, nec non Decretum Officii advocatialis Vielunenſis die decima Menſis Februarii Anno præſenti ex delatione Generoſi Andreæ Sakowſki Bonorum Torzyniec Æconomi cum Laborioſo Sobota de crimine furti redarguto & convicto, pœnaquè mortis damnato emanatum, Infidelem Monus Kobylo Gorenſem Factorem deſcriptione confeſſatorum nunc dicti Laborioſi Sobota & Inquiſitionum ſimili de crimine furti convincens extare demonſtrantium, & motivo adeundæ in præmiſſis ex eiſdem Infidelibus Judæis Kobylo Gorenſibus ſatisfactionis per Incolas Syleſiaſticos aliquoties à Magnifico Suchecki Subiudice Terreſtri Vielunenſi præmiſſorum Bonorum hærede ſatisfactionem tentatam, ſed effectu ſui fruſtraneam & recuſatam, imo per eundem Magnificum Suchecki protectionem eiſdem Judæis Kobylo Gorenſibus tam ex contextu quadrinarum Literarum

terarum nunc dicti Magnifici Suchecki ad Illuſtrem Magnificum Pſarſki in Annô præterrito Milleſimô Septingenteſimô Octuageſimô Quintô directarum, reſponſionem pro infideli Cender & aliis Judæis Kobylo Gorenſibus ex ratione furto ablatarum ſupradicto Illuſtri Magnifico Pſarſki rerum detentis ſpondentium, quam etiam Terminorum Infidelium Monuś Faktor & Marek Lewkowicz Incolarum Kobylo Gorenſium in aſſiſtentia Magnifici Antonii Suchecki recenſiti Magnifici Suchecki Subjudicis Terreſtris Vielunenſis Filii agentium pro Judiciis Terreſtribus Velunenſibus editorum, primi quidem contra Nobilem Carolü Hegner die Vigeſima Aprilis à parte Infidelis Monuś in Caſtro Oſtrzeſzovienſi, ſubalterni verò contra Magnificum Zaliſch Capitaneum Sycovienſem pro extendendis intuitu inductionis in ſuppoſitum obiecti, & impoſiti areſti pœnis in Oſtrzeſzow die Vigeſima quinta Aprilis Annô Milleſimô Septingenteſimô Octuageſimô Quintô relatorum, obtentarumquè ex vi eorundem terminorum in Judiciis Terreſtribus Vielunenſibus in Oſtrzeſzow die nona Menſis Maii Anno eodem, Milleſimo Septingenteſimo Octuageſimo Quinto ſuper altius expunctis Magnifico Zaliſch & Nobili Hegner condēnationū, nec non Manifeſtationis Magnifici Antonii Suchecki nomine Magnifici Gabrielis Suchecki Subiudicis Terreſtris Vielunenſis Parentis contra Generoſum Wolſki Cōmilitonem die Vigeſima Septima Menſis Maii in Oſtrzeſzow ex ratione imputationis criminis furti infidelibus Monuś & Cender illatæ exhibitam eſſe explicantium, obque rationem conniventiæ in præmiſſis & Fautoratûs Magnifici Suchecki ſæpeſatos Judæos Kobylo Gorenſes poſt tot executa crimina furtorum impunè extantes, etiam caſſam Sycovienſem ſpoliare auſos Manifeſtatione ſui per Magnificum Carolum Zaliſch die decima Menſis Januarii Anno præſenti etiam contra Magnificum Gabrielem Suchecki in Arce Sycovienſi conquerulando damnum & crimen furti Judæorum Kobylo Gorenſium facta, & in Caſtro Oſtrzeſzovienſi die ſexta Menſis Februarii Anno eodem oblatuata demonſtrantium, intuituquè præmiſſorum ad directam Regentiæ Sycovienſis in virtute reſolutionum Conſilij Permanentis ad Officium Caſtrenſe Oſtrzeſzovienſe actionem, Decretum eiusdem Officii ſtatuitionem Infidelium Judæorum veluti multifariis areſtis Regentiæ Sycovienſis innodatorum legitime Magnifico Suchecki determinans, perquè rationem contraventionis pœnas extendens, honeſtum Fayga tanquam ſub nomine Handzel à parte Magnifici Suchecki deducente id propria Eius confeſſione inductum, legaliter amovens, Inquiſitionemquè ex Teſtibus non nullis, licet Terminis Regentiæ areſtatis, ſed ex eiſdem dimiſſis, nec offenſis, imo per Magnificum Suchecki ſuſceptis, & interpoſita à reſolutione Eorundem præſens ad Judicium motione minime conteſtatis excipiens, Magnificumquè Suchecki motivo Inquiſitionum conniventiam in obiectis Judæis Kobylo Gorenſibus nec non fautoratum & comparticipium exprimentium, ad præſtandum Juramentum ſtringens, & pœnas eo intuitu iuxta demeritum Magnifici Suchecki pro iuſto decidens, Cathegoriamquè Laborioſæ Olczykowa connexam, & ex intereſſe primitivarum Cathegoriarum evenientem legitime reſolvens approbari, ac prætenſam per Magnificum Suchecki comportationem ac ſi raptularis inquiſitionum & quarundam literarum minime neceſſariam declarari, ex repoſitisquè Inquiſitionibus & confeſſatis cauſam præſentem decidi. Nihilominus infidelem Judæum Incarceratum ſtatutum ad excipienda libera confeſſata deſtinari, exceptiſquè eisdemmet confeſſatis eundem pœna ex demerito evenienti reprehendi, & ſuper Magnificis Sucheckie pœnas evocationis ac in ſublationem proceſſus irrogari prætendentis. Magnifici demum Wiewiorowſki Notarii Caſtrenſis Oſtrzeſzovienſis in Cauſa Regentiæ Cautoris libertatem ſui & exvinculationem à cauſa præſenti affectantis. Civitatis verò Oſtrzeſzovienſis recognitiones à ſupliciatis ſe officiosè ſuſcepiſſe explicando Forum Jurisdictionis præſentis ad reſpondendum hac ex circumſtantia incompetens extare inferentis, & pœnas ratione ad in competens Forum provocationis ſuper Magnificis Sucheckie irrogari poſtulantis. Ad ultimum Illuſtris Magnifici Pſarſki Succamerarii Vielunenſis inſtitutam ad Officium Caſtrenſe Oſtrzeſzoviense terminis circa Decretum eiusdem Officii cum Regentia Sycovienſi & Magnificis

ficis Sucheckie emanatum acticatis, actionem eodem Decreto minimè reſolutam ſed eodem Decreto ad Cadentiam eiusdem Diſtrictus ſolitam remiſſam, & aduſquè in minori ſubſellio indeciſam, exindequè a Magnifico Suchecki evocatorie contra ſe præſens ad Judicium introductam eſſe explicantis, & pænas per Magnificos Sucheckie pro evocatione promeritas irrogari, Cauſamquè hanc ad competens Forum remitti petentis, exauditis & intellectis. Quò imprimis refert incarceratum ſtatutum, eidem ante omnia ad præbendam defenſam in patrocinium Generoſos Rochum Dunin, Andream Miſkoſki, Paulum Wieſzczycki addit, poſtquè præmiſſa, inſcriptione præſenti ab eodem incarcerato excepta legitima, comparitione verò ſufficienti declarata, ex periri iubet, in experimento, Terminô legitimô adinventô cauſam proſequi mandat, in proſequendo, actionem contra Statutum Incarceratum dirigere præcipit, in directa actione, controverſiis exauditis eundem incarceratum ad deponenda libera confeſſata per Judicium Terreſtrè Siradienſe Notariatus expedienda deſtinat, in ordinequè excipiendorum eorundem liberorum confeſſatorum Parti Interrogatoria conſcribere & reponere ſtatuit, ex quibus conſcriptis & per Generoſum Saſadiuſz nomine Regentiæ ſubſcriptis præſentiquè in Judicio repoſitis, ſubſecuta eorundem confeſſatorum a prædicto incarcerato per quod ſupra Judicium exceptione & horumce confeſſatorum per Judicium Terreſtre Siradienſe Notariatus præſenti in Judicio repoſitione. Quo ſpectat reſolutam circumſtantiam inexiſtentiæ infidelium Lebel Lewek Markowicz, Moyzeſz Golibroda ſeu Salomon Boruch, nec non legalitatem exceptionis Laborioſi Gruſzczak pro teſte ad inquiſitiones Magnifici Suchecki appoſiti, Decreto nunc ad reſolvendum devenienti reſolutam ad reſerationem & lectionem Inquiſitionum eo intuitu diſtinctim eductarum, nuncquè repoſitarum condeſcendit. Quibûs lectis, & cum eodem Decreto quo ad præmiſſa confrontatis. Quoniam hacce in ocurrentia altius de actu expunctum Decretum, ad tenorem Inquiſitionum emanatum eſſe animatvertitur. Ideo præinſertô Decretô quo ad præmiſſa conformiter cum Inquiſitionibus emanatô approbatô, Magnificũ Suchecki ad præſcriptum eiusdem Decreti à Statuitione Eorundem infidelium Judæorum eliberat, teſtimoniumquè Laborioſi Gruſzczak in originali cauſa depoſitum pro valido ſententiat, poſtquè præmiſſa ad reſerationem & lectionem Confeſſatorum ac Inquiſitionum in Cathegoriis variorum furtorum diſtinctim exceptarum acceſſit. Quibûs lectis, & diligenter examinatis, atquè materiis ſingulis & circumſtantiis univerſis iuxta ordinem in Decreto Caſtrenſi Oſtrzeſzovienſi obſervatum cunctatis & trutinatis. Quoniam prædictæ Inquiſitiones cohabitationem præprimis Infidelis Monuś in Parzynow teſtantes in ibidem cointelligentiam cum furibus Infidelis Monuś ſub tempus præmiſſæ cõmanſionis ex duodecem Teſtibus a parte Magnificorum Sucheckich retorquent, a parte quoquè Regentiæ decem teſtes ut idem Monuś in ſuperiori complicitate exiſtat ſe non audiviſſe deponunt nec cauſam ex eisdem Bonis relegationis certam referunt, ſed fere omnes teſtes Magnificorum Sucheckich Confortem Infidelis Monuś abſente protunc eius Marito de Bonis Parzynow ad Bona Kobyla Gora vecturis Parzynovienſibus de die transportatam fuiſſe explicant, non niſiquè unum Equum in Parzynow à Laborioſo Sobota pro medicinis ſe diſcedere fatente per quem ſupra Infidelem Monuś duobus aureis emptum, unumquè ex duobus præmiſſis aureis nunc dicto Laborioſo Sobota perſolutum teſtimonia iuxta deſcriptionem huiusce circumſtantiæ Decreto Caſtrenſi Oſtrzeſzovienſi comprehenſam exponunt, quodquè Monuś negotiationes varias propter Dominos, ut pote Illuſtrem & Magnificos Pſarſki Succamerarium Vielunenſem, & Krąkowſki exercebat, non nulli teſtes, iam autem quod Equos in nundinis palam coemebat, & quia Judæos ad exercendum furtum non conſervabat, nec incitabat, & aſſociabat, ſexdecem Teſtes evincunt, non nullos etiam Judæos ut pote Jakief Herſz, Lewek, Markowicz, Abraham Skokier, Michał Franc, non inhabitaſſe in Gora explanant, & non niſi Infideles Monuś, Cender, Icek Karczmarz, Daniel Szmul, & Wulf Sartorem in ibidem commanſiſſe probant, malleum autem pro transformatione eiusdem in cellum Ferrifabro

Kobylo

Kobylo Gorenſi per Infidelem Jakief datum, & per hunccc Ferrifabrum ex ſui ferro conſtructum, & eidem Jakief traditum eiusdem Ferrifabri non niſi recognitio teſtificat, ut autem ad prætactum Infidelem Monuś Equi furto per quempiam ablati nocturno tempore adducti forent, hanc circumſtantiam teſtes duodecim, inter quos etiam eius convicini & Cuſtodes nocturni conſervati id animatvertere valentes reprimunt, ſed Equos per Ipſum Infidelem Monus palam emptos fuiſſe iidem dicunt, tres vero ſe id neſcire novem autem non niſi a Laborioſo Sobota & variis Perſonis de executis furtis infidelis Monuś ſe audiviſſe exponunt, & quia Infidelis Monuś non extraneos Famulos aggreſtes, ſed ſolummodo fundi Kobylo Gorenſis præter unum Dezerter dictum, qui ei Equum im poſt per Cauponatorem Rogaſzycenſem rehabitum abſtulit, conſervabat, nec Laborioſus Sobota eidem ſervitia exercebat, duodecim teſtes Magnifici Suchecki, iam verò ex parte Regentiæ Sycovienſis non nullos teſtes huius occurrentiæ ſe ignaros, alios verò ex auditu de conſervatione Laborioſi Sobota per infidelem Monus ſe ſcire detegunt; in Topola quoq; ablatum Equum per Laborioſum Sobota teſtificant, ſed utrum mandato & inſtructione Infidelis Monuś, nullius id certificat teſtis depoſitio, de ablata demum ſub Namyſłow Equa & circumſtantiis Decreto Caſtrenſi Oſtrzeſzovienſi quo ad hanc intervenientiam adnotatis, unius non niſi depoſitio teſtis explanat, intuitu verò Equæ in Bonis Strzelce furto ablatæ, utrum per Judæos Kobylo Gorenſes ſit ablata, & per Infidelem Monus Æconomo ad Szkrzynki divendita, ex auditu nonnulli teſtes diversè, pluralitas vero eorundem incertitudinem hac in re refert, de ſeorſiva autem Equa in Villa Brzoſtowce furto ablata Infideles Cender & Jakief unius potiſſimum recognitio teſtis notitiam in præmiſſis habentis convincit, nonnullorum autem depoſitiones teſtium ullam notitiam tentatæ requiſitionis eiusdem Equæ in Bonis Gora quaſimodo extantis, imo ex Bonis Szkrzynki per Nobilem Paul hanc Equam rehabitam denuntiant, in Bonis vero Chomental per infidelem Jakief una cum altero Judæo Inquiſitionibus de nomine & cognomine non ſpecificato, de ablatione Equorum & adductione ad tabernam Moſtkovienſem, extraditionequè eorundem de Bonis Gora ad requiſitionem Nobilis Pauli & de circumſtantiis Decreto quo ad præmiſſa deſcriptis certificant, perquè infidelem Monuś una cum inſerviente Lokay dicto a militibus Dezerteri nuncupatis, binos Equos abſentibus pro tunc Magnificis Sucheckie in Bonis Gora pro aureis hungaricalibus tredecim, à Magnifico Mokrſki contractis, non verò triginta prout Decretum Officii Caſtrenſis Oſtrzeſzovienſis retinet, emptos & ad Bona Sadowie extantibus protunc in ibidem Magnificis Sucheckie transmiſſos undecim teſtimonia ex certa notitia deponunt, demum in Bonis Stradom Equos tres ex recognitione unius teſtis de notitia per infideles Cender & Jakief, ex altera vero recognitione per quosdam Sileſiaſticos ablatos, & ad Gora adductos, ibidemquè unum ex eis infideli Cender pro aureis quatuor, alterum Laborioſo Paternoga pro aureis tribus demum tertium in Zmysłona divenditos & per Germanos Syleſiaſticos apud eosdem agnitos, & ab infideli Monuś, qui ab eodem infideli Cender eundem Equum coemerat, tum alterum a Laborioſo Paternoga rehabitos fatentur, pecuniam autem ſeptem aureorum hungaricalium in tali & non maiori quanto ex præmonitione Magnifici Suchecki in Bonis protunc Sadowie ſui hæreditariis commorantis, ab eisdem Syleſiaſticis exigi præcomiſſam, non Magnificæ Suchecka Filiæ, prout ex binorum non niſi teſtium recognitionibus Decreto Caſtrenſi Oſtrzeſzovienſi explanatum, ſed infideli Monuś traditam quatuor vel maxime teſtes occurrentiæ huius ac Colloquii recenſitorum Germanorum cum Magnifica Suchecka Filia præſentes detegunt, & ſuper requiſitionem reverſi quotam pro his Equis traditam teſtificantis Magnificam Mariannam Suchecka Filiam ſupraſcriptis Sileſiaſticis reſponſum tale, ut ſcilicet ab eo cui pecuniam dederant, eiusmodi reverſum exquirant, dediſſe, denuntiant; nec appromiſſionem Magnificæ Suchecka Filiæ Sileſiaſticis in ordine exhibendi præmiſſi reverſus a ſui Magnifico Parente poſtquam de Bonis Sadowie advenerit, quaſimodo datam probant, de Equabus vero in Bonis

Laſkowice per quem nam ſint ablatæ, utriusquè Partis Inquiſitio non docet, & ſiniſtram delationem ex re præinſertarum Equarum, per Laborioſum Foryś de Oppido Gora profugum, ac ſi coram Conſulibus Sycovienſibus relatam, & non niſi ex auditu de præmiſſa relatione a Laborioſo Foryś in Decreto Caſtrenſi Oſtrzeſzovienſi adnotatam, quatuor teſtes Magnificum Suchecki hos Equos, quos ante aliquot annos habuerat, aduſquè habere, & non niſi unum cum Magnifico Ludovico Suchecki immutatum eſſe notificantes reprimunt, ad exquiſitamquè per Æconomum Laſkovienſem cum Honeſto Wandel à Magnifico Suchecki prædictarum Equarum Extraditionem, Equos curiales omnes mandatô Magnifici Suchecki eisdem Sileſiaſticis præſentatos, ſed ut ex ablatis Equis forent non agnitos, obquè rationem imputati hominibus Kobylo Gorenſibus per Honeſtum Wandel ad coram Magnifici Suchecki criminis furti aliquoties, ſi quidem certitudo numeri Decreto Caſtrenſi Oſtrzeſzovienſi explanati Inquiſitionibus fixè non evincitur colaphiſatum, & terræ poſitum, non tamen flagellatum, pluralitas teſtimoniorum edocet, ut verò tempore exiſtentiæ horumce Æconomi Laſkovienſis, & Honeſti Wandel in Bonis Gora Stabulum Curiale cum Laborioſo Foryś ſit occluſum, ex recognitione unius non niſi Teſtis ex auditu id referentis patet, in Oſtrowiny demum quatuor Equos per Infideles Judæos Cender & Jakief furto ablatos bina teſtimonia ex notitia probant, potiusquè eosdem Equos in fundô Bonorum Marcinkowy non in Kobyla Gora per Laborioſum Caponatorem & Ferrifabrum Guderlinenſes inventos & requirentibus extraditionem Germanis Sileſiaſticis reſtitutos detegunt, Commanſionem infidelis Cender in Taberna Weſoła ad Bona Kobyla Gora pertinenti ſufficienter omnia fere teſtimonia elucidant, ſed utrum ad hancce Tabernam Equi per Fures conducebantur, incertam pluralitate hanc circumſtantiam reddunt, & non niſi unius teſtis recognitio de exiſtentia in ibidem unius paris Equorum in Stradom ablatorum, tum altera diſtincta recognitio, de receptione itidem Equorum ſub Wierułow ablatorum obloquitur, per quem nam autem Equi Nobili Poſadowſki ſint ablati, omnes fere recognitiones teſtium non revelant, & ut Equa per Infidelem Monuś ex prædictis Equis Nobilis Poſadowſki Magnifico Suchecki pro octo aureis Hungaricalibus ſit divendita, omnes teſtes ex hac Circumſtantia Decreto Caſtrenſi Oſtrzeſzovienſi adnotata Magnificum Suchecki planè exvinculant, imo Equam eiusdem pili prout interogatoriis Regentiæ exaratum, inter Equos Magnifici Suchecki ab aliquot annis nunquam repertam & viſam duodecim teſtimonia informant, Porro de furto Equæ ſub Wierułow infideles Jakief & Monuś, quadrina ex auditu a Jakief & Hominibus teſtimonia inculpant, hancquè Equam infideli Potaznik Szklarcenſi divenditam binæ recognitiones teſtium ex auditu denuntiant, ex ratione ſolummodo in Taberna Stradomienſi binorum Equorum emptionis per Infidelem Monuś tentatæ, quos impoſt Equos Infideles Jakief & Salomon abſtulerunt, prætactum Infidelem Monuś ex ſuppoſito non niſi tentatæ eiusdem emptionis, non verò certa notitia nonnulla teſtimonia redarguunt, intuitu autem Equi poſt Niwki ſub Międzyborz ablati Infidelem Jakief unius potiſſimum recognitio teſtis ex auditu à ſolomet Jakief incuſat, ſed divenditionem mentionati Equi Infideli Potaznik Gorſki pro Quota viginti ſeptem florenorum, Decreto Caſtrenſi Oſtrzeſzovienſi exarata, nullius teſtis depoſitio notificat, & infidelem Ankiel Equam ſub Byczyna abſtuliſſe unius recognitio teſtis explanat, nonniſiquè nonnullæ depoſitiones teſtium ex auditu a Laborioſo Myſzały infidelis Cauponatoris Moſtkovienſis Inquilino, Equam hanc non ab infideli Ankiel, ſed ab infideli Jakief per infidelem Herſzlik de Krupa emptam teſtificant, utrùm verò in prædio Mielnicenſi Judæi Gorenſes quatuor Equos, quos quintus Equus ob rationem non occluſi ſtabuli inſequebatur, furati ſunt, minimè id ex teſtimoniis fere omnibus conſtat, de furto etiam trium Equorum ſub Oppido Namyſłow per infideles Jankiel & Lebel executo non referunt, & infideles Monuś ac Cender de ablatis in Faldrychowice Equis unius ſolummodo teſtis ex notitia recognitio incuſat, alterius verò teſtis Judæos Kobylo Gorenſes de præmiſſis redarguit, ſed reliquo-

liquorum teſtimonia hæc omnia non demonſtrant, ex uniusquè Teſtis tantum depoſitione infideles Jakief & Cender de furto Equi infideli Joachim Arendatori Sycovienſi convincuntur, pluralitas verò recognitionum requiſitio: nem extraditionis recenſiti Equi à Magnifico Suchecki per eundem infidelem Joachim penitus non tentatam ediſſerit, rationem quoquè recepti ab infideli Monuś Equi non eam, quod ſit per infidelem Monuś furto ablatus, ſed hanc quod prætactus Infidelis Monus dictum Equum ab infideli Jakief in fide bona coemerat, is autem Jakief eundem Equum abſtulerat Inquiſitio pluralitate recognitionum ex auditu attribuit, inſuper de furto quatuor Equorum in Krępa ſub Oſtrow ſolusmet infidelis Jakief incuſatur, qui etiam Jakief una cum infideli Potaznik Szklarſki ad Salamony diſcedens, depræhenſus, ac ad Oppidum Oſtrow adductus, in ibidem caſtigatus, iam autem infidelis Potaznik Szklarſki libere dimiſſus, ex haccemet Inquiſitione comperitur, quare etiam tam poſt primitivum ab Infideli Jakief commiſſum furtum Equi infideli Monuś divenditi, quam & poſt ſubalternum quatuor Equorum, ſubſecutamquè pro præmiſſis caſtigationem in Oſtrow huic infideli Jakief ad Bona Kobyla Gora additum & frequentationem à Magnifico Suchecki Subiudice ſerio prohibitam fuiſſe, ac in pleniorem huius intimationis effectum, quod prædictus Infidelis Jakief ſub tempus nuptiarum in Gora exiſtens, adſtatim propulſus de ibidem fuerat, recognitionum pluralitas defert, quodquè Judæi Kobylogorenſes Equos non niſi viliores habere ſoluerant & quod immutationem Equorum ad labores ſolummodo Aggreſtes aptorum, Magnicus Suchecki cum infideli Monuś non niſi bis (præcedente tamen de certitudine eorum indagatione) perfecerat, & hi Equi aduſquè extant, novem teſtimonia deducunt; utve Stabulum diurno tempore de iuſſu Magnifici Suchecki Subiudicis aliquando occluſum foret, decem teſtes de notitia, erga quinque Regentiæ Sycovienſis teſtes ex auditu ab Infideli Jakief circumſtantiam hanc deferentes, defendunt; quinimo unius teſtis gnari narratio, hanc occluſionem ſolimet moderno Magnifici Suchecki Aurigæ à tempore brevi adſcribit, pollicitam à Magnifico Suchecki Subiudice, atquè ipſamet Magnifica Suchecka Subiudiciſſa infideli Monuś protectionem, quatuor teſtimonia à parte Regentiæ Sycovienſis ex auditu vel maxime ab Infideli Jakief denuntiantia, in & contra novem recognitiones teſtium Magnificorum Sucheckich reprimunt, nec in ſtabulo ad Equos quendam Stanislaum extaſſe, eademmet teſtimonia explanant, ſubſecutoquè adventu Comendæ Militaris ad Gora, non niſi infideles Monuś & Cender Areſto per eoſdem innodatos, iam verò a Regentia Sycovienſi licet infideles Cender Jankiel & Gierſzlik areſto non præventi extiterant, tamen mandata Magnifici Suchecki per ordinatos una cum Infideli Monuś ad id Homines quæſitos, & ad Gora adductos, ibidemquè impoſitis compedibus ſtrictos ac detentos, perquè Cuſtodes tam de die, quam & noctu cura etiam ſoliuſmet Magnifici Suchecki invigilatos, ſed fato quodam ex eiusmodi Cuſtodia aufugos, & iterate in ſecutos, aſt non inventos fuiſſe pluralitas teſtium docet, Magnificumq; Suchecki ad Regentiam Sycovienſem intuitu rehabitionis Infidelium Judæorum Areſto præventorum requiſitionem perfeciſſe, ſed huic requiſitioni Regentiam Sycovienſem non annuiſſe nec rehabitionem aceptaſſe, potiuſquè recuſaſſe, ediſſerit, ad extremum Organarii Kobylo Gorenſis ab Illuſtri Magnifico Pſarſki Succamerario Vielunenſi in Myslniow ut revelet aliqua in & contra Magnificos Sucheckie & Judæos Kobylo Gorenſes tentati, reſponſum nullæ habitæ notitiæ de præmiſſis datum ex auditu ab ipſomet Organario teſtimonia depoſita referunt, Infidelis deniquè Potaznik incarceratus de aliquopiam demerito nec Inquiſitionibus nec confeſſatis incuſatur. Proinde his Inquiſitionibus ex pluralitate Recognitionum teſtium deſumptis conſideratis Si quidem nexu ſuprapoſitarum Inquiſitionum Magnifici Sucheckie nec de recuſata aliquando ex Judæis Kobylo Gorenſibus cuipiam requirenti ſatisfactione, aut aliqua de exceſſibus Judæorum Kobylo Gorenſium notitia, dataquè eisdem protectione, exindequè comiſſo fautoratu, ullo quopiam titulo convincuntur, nec in minima circumſtantia probatione Inquiſitionum ad inte-

extiterat, Quæ sine Condescensione Decidi non valuit ideo

adinveniendi

reſſe cauſæ præſentis at trahi poſſe dignoſcuntur, quinimo aditus ad Kobyla Gora Infideli Jakief aliquoties notato prohibitus, Judæorum Areſtatorum conquiſitionis cura, conquiſitorum detentionis per aliquod tempus ſtudium, extraditionis eorundem Areſtatorum Regentiæ Sycovienſi oblatio, ac poſt recuſatam rehabitionem horumce aufugorum iterata in captivatione ſolicitudo, pateticuſquè ac intenſus executionis exceſſibus congruus conatus, prætactos Magnificos Sucheckie ab omni devietate ipſis per Decretum Caſtrenſe Oſtrzeſzoviensè imaginativè tantum imputata, exvinculat; Confeſſata quoquè ex infideli Potaznik incarcerato Statuto deſumpta, cum Inquiſitionibus in nullo quopiam Magnificos Sucheckie inculpant, prætenſaquè per Magnificum Suchecki comportatio minime neceſſaria eſſe animadvertitur. Idcirco his ex permoventiis, reſolvendo Suſpenſionē ſuperius factā, eademmet comportatione & repoſitione prætenſa pro inneceſſaria declarata, Infideliq; Incarcerato ſtatuto tanquam per Inquiſitiones & confeſſata non convicto, libero declarato, de carceribusquè inſtantaneè exvinculari ſententiato, actione vero intuitu interceptionis eidē incarcerato rerum, cum quo de iure venerit, libera reſervata, Decreto Caſtrenſi Oſtrzeſzovienſi non ex probatione Inquiſitionum, ſed relatione liberorum Confeſſatorum, vel maxime Infidelis Jakief hac in Cathegoria emanato, notam intaminato Honori, nulla ex deductione imponere præſumente, probationem Inquiſitionum non animadvertente, in contextuquè Inquiſitionum ſexui etiam innocenti comparticipium ſiniſtre adiungente, & vel maxime per iniunctam evaſionem Magnificum Suchecki in ſemireatum ſuper inducere & implicare nitente, atquè per incircumſpectam & in opprobrium proximi innocui excogitatam reſolutionem Magnificos Sucheckie Honore & fama vitæ conſimilibus deſtituente, immeritamquè pænalitatem extendente, Statuitionem infidelium Cender & Jankiel ultra oblatam eorundem Regentiæ Sycovienſi extraditionē, requiſitamquè rehabitionem, illegaliter determinante, pænisquè exinde contraventionis Magnificum Suchecki poſt primitivè ſtatim iniunctam Statuitionē, impoſſibilitate ſtatuitionis ſe explicantem, & hoc inpuncto ad evaſionē ſe ſe trahentem, indebite mulctante, tum ſeorſivam pænalitatē duplicis Vadii procolaphiſatione Honeſti Wandel, ex ratione Inquiſitione demonſtrata & ſupraadnotata, ſuper Magnifico Suchecki nulliter irrogante, caſſato & ſublato, Magnificū Suchecki a nexu eiuſdē Decreti pænisquè eodem Decreto extenſis eliberat; quin potius tam actus contrariè Inquiſitionibus deſcriptos, Magnificis Sucheckim ullatenus deductos, quam ſuppoſitiones etiam omnes cineritæ Magnificorum Sucheckich reputationi per ſupraſcriptum Decretum malevolè imputatas, claram illorum famam rodentes, nomen æſtimatum proſtituentes, & denigrantes, tollit delet ac pro nullis reputat, & uti poſteritatis memoria minime dignas per præſens Decretum æviternæ oblivioni tradendas eſſe vult & determinat, proceſſumquè in virtute prædicti Decreti nulliter ſuper eodem Magnifico Suchecki obtentum ſine pænis ſuffert, Regentiam verò Sycovienſem pro indebita recenſiti Infidelis Potaznik incarceratione pænis infraſcriptis ſubeſſe denuntiat, decernendo, quatenus Magnificus Wiewiorowſki Notarius Caſtrenſis Oſtrzeſzovienſis veluti Cautor in & pro Feria ſecunda poſt Feſtum Sanctorum Trium Regum in Anno DEO dante venturo Milleſimo Septingenteſimo Octuageſimo Septimo incidenti, coram actis Caſtrenſibus Oſtrzeſzovienſibus, Vadium Capitaneale Duplex eidem Infideli Potaznik incarcerato ſub pæna Bannitionis in caſu Contraventionis circa Manifeſtationem inferendam publicanda, Judicio ſuo per medium in inſtanti ſub conſveto rigore ex Regeſtro pænalium irrogando ſolvat. Quamvis vero Regentia Sycovienſis præcipitanti & irreflexa ſui Conteſtatione, etiam Magnificos Sucheckie nulli culpæ obnoxios in proceſſum cum infidelibus Judæis Kobylo Gorenſibus implicaſſe, ac eiſdem fautoratum & conniventiam (ut iam dictum eſt improbabiles) obieciſſe comperitur, & hoc in actoratu ſuccubuiſſe ac pænas talionis ex præſcripto Legis in ſe traxiſſe dignoſcitur, cum tamen ad ſubeundam hanc pænam talionis, redintegrare honorem Magnificorum Sucheckich queuntem, Regentia Sycovienſis extra Regnum ſituata, Juriſdictioni nationali Regni non ſubiecta, adigi non valet,

Cautor

Cautor quoquè, quamvis in Regno degens, tamen pænis perſonalibus Perſonas tranſcendere nequeuntibus affici non poſſe cernitur, Ideo loco pænarum talionis, crumenales extendendas cenſet, decernendo Quatenus in & pro Feria Secunda poſt Dominicam Invocavit Quadrageſimalem, in Annô DEO dante venturo Milleſimo Septingenteſimo Octuageſimo Septimo proxime incidenti, Magnificus Wiewiorowſki Regentiæ Sycovienſis Cautor, coram Actis Caſtrenſibus Oſtrzeſzovienſibus, quatuor millia Marcarum Polonicalium pro eadem Regentia Magnifico Suchecki Subiudici Terreſtri Vielunenſi, aut eius Speciali Plenipotenti, ſub pæna Bannitionis in caſu Contraventionis circa Manifeſtationem inferendam publicanda, Judicio ſuo per medium in inſtanti ſub conſveto rigore ex Regeſtro pænalium irrogando ſolvat. In ſeorſiva demum Cathegoria ſpoliatæ caſſæ Sycovienſis, eodemmet Decreto reſoluta, adreſarationem & lectionem Inquiſitionum diſtinctarum, & Confeſſatorum inſimul cum ſupra reſoluta Cathegoria exceptorum, eorundemquè cum Decreto Caſtrenſi Oſtrzeſzovienſi confrontationem condeſcendit. Quibus lectis. Quoniam de conſilio deprædandæ Caſſæ Arcis Sycovienſis, in Taberna Moſtkowienſi ad Bona Gora pertinenti per infideles Monuś Jankiel Lebel Jakief Jozel Filium Sartoris, Samuelis Cender inito, trina tantummodo teſtimonia, ex auditu deferunt, reliquorum autem, tam Regentiæ, Sycovienſis, quam etiam Magnificorum Sucheckich recognitiones teſtium hanc ocurrentiam ignotam eſſe clarificant, hocquè interſtitio temporis poſt quam Magnificus Suchecki ad Bona Kobyla Gora advenerat, & notitiam de deprædata caſſa Sycovienſi ſumpſerat, illico Judæos & Chriſtianos ab Eo convocatos, ac ex eiſdë Criminis huius Authorem exquiſitum fuiſſe octo teſtimonia ex certa notitia probant, Infidelem autem Joachim Kaczmarz non ex ratione divulgati per eundem furti, quaſimodo per Judæos Kobylo Gorenſes executi, ſed ex ratione debiti cujusdam Magnifico Suchecki provenientis & animadverſarum apud eundem Infidelem Joachim nonnullarum rerum furtivarum, juſſu ſupraſcripti Magnifici Suchecki incarceratum pluralitas ſeptem recognitionum fatetur, iam verò Juramentum non coactivè, ſed ſponte, per infidelem Joachim in Proſeucha Judaica, abſente protunc Magnifico Suchecki Subiudice præſtitum quinquè de poſitiones notitiam rei habentes, & pluralitatem retinentes firmant, hocquè Juramentum à prædicto Infideli Joachim ſolummodo in hanc non autem aliam rotham, prout deſpoliatione Caſſæ Sycovienſis ullam notitiam habuit, adimpletum recognitio teſtis ejuſdem qui Juramentum exceperat, deducit; præterea ab obtecto eo nimirum quod quaſimodo juſſu Magnifici Suchecki Subjudicis proclamatio, revelationem deprædati Theſauri Sycovienſis inhibens, in Bonis Gora promulgata foret, prædictum Magnificum Suchecki octo teſtimonia certam notitiam habentia, reliquos teſtes non nullos hanc circumſtantiam Anonymè, non nullos ex auditu, non nullos ex ſubinferentia recognoſcentes, prævalentia emundant, quinpotius hæc eadem teſtimonia præmonitionem omnibus ut a Perſonis ſuſpectis declinent, datam fuiſſe probant, ut autem poſt ſpoliationem Caſſæ Sycovienſis, Infideli Jokob Cyrulik aditus Syleſiam ſit præcluſus, & hanc ob rem eidem juſſu Magnifici Suchecki Subiudicis cuſtodia ſuperaddita, nullius teſtis recognitio id denuntiat, quamvis autem infidelis Jakief in liberis ſuis confeſſatis, tum & nonnulli teſtes ex auditu ab eodem Jakief in Sileſia incarcerato, & per Regentiam examinato, atquè etiam nonnulli ex divulgatione ab infideli Monuś infraſcripta ſibi ad notitiam deventa habentes, Magnificum Suchecki Subiudicem de appromiſſa Judæis ſuis ubiquè locorum protectione incuſant, hanc tamen relationem vocalem, ſex teſtimonia de certitudine in contrariũ depoſita, pluralitate etiam ſui numerum ſupraſcriptorum teſtimoniorũ ex auditu præſuperantia, omni penitus fide carere demonſtrant, utquè Judæi Kobylo Gorenſes à Magnifico Suchecki de adventu Comendæ Militaris ſint præmoniti, ex unius tantum depoſitione teſtis Inquiſitio clarificat, ac Judæos criminis furti Patratores per Regentiam rehaberi recuſatos, ſimiliter prout Inquiſitiones in ſuperiori Cathegoria teſtificant, ita & nunc ſtrictè invigilatos, incarceratosquè & poſt aufugationem eorum de Carceribus, non ſolum per Infideles

Monuś & Wulf, ſed etiam & Generoſum Rudlicki iubente Magnifico Suchecki Subiudice ſine deprehenſionis eorundem inſecutos, deducunt; nec alicuipiam Perſonæ ex Curia Kobylo Gorenſi comparticipium pecuniæ ablatæ probatur & deducitur, ſolummodo unius teſtis recognitio ex auditu Infidelem Izral ſtarſzy participem ex pecunia hac ablata ſed ſuppoſitivè indigitat; his itaq; Inquiſitionibus animadverſis; Si quidē abſentia Magnifici Suchecki Subiudicis in Bonis Kobyla Gora ſub tempus ſpolii caſſæ Sycovienſis, tum & facta per ipſum impoſt advenientem ſeria de eiuſmodi attentato indagatio, atquè areſtatorum ex re Regentiæ Sycovienſis Judæorum, in Kobyla Gora degentium, & ibidem Commanentium, criminis ſpoliationis Arcis Sycovienſis obnoxiorum, invinculatio, & detentio, tum & ipſamet poſt aliquod tempus horumce redargutorum Judæorum prætactæ Regentiæ Sycovienſi à Magnifico Suchecki Oblata extraditio, ab omni vinculo, in fluxu, vel aliqua cointelligentia, Magnificos Sucheckie emundant, declarata quoquè protectio Judæorum quà Perſonis ſuſpectis non deducitur, nec Infidelis Joachim ratione debitorum ab ipſo pro re Magnifici Suchecki provenientium, incarceratio, dictū Magnificum Suchecki inculpare valet; non tantumquè ex aliquo participio pecuniæ de thæſauro Sycovienſi, verum etiam nec ex ipſa notitia de eiuſmodi furto, per Inquiſitiones redarguuntur, imo plane emundantur- Quo circa his ex permoventis, & hac in Cathegoria, Decreto quo ſupra Caſtrenſi Oſtrzeſzovienſi, convictiones probabiliores & certiores minime obſervante, ac exinde a recte iudicando deviante, pænas tam Perſonales quam crumenales, in quandam reconciliationem Legis, quamvis à Magnifico Suchecki non transgreſſæ irrogante, ac in maiorem oppreſſionem Magnificos Sucheckie ad occurrentias facti, per Judæos ſupraſcriptos patrati, cum diſcrimine Honoris implicante, itidem retracto & caſſato, Magnificos Sucheckie à nexu memorati Decreti tam quo ad pænalitates in reconcialiationem Legis extenſas, quam quo ad ſeorſivas pænas; pro incarceratione Infidelis Joachim irrogatas, hac tamen ratione quia pro debito non pacificato incarcerabatur, minime demeritas, eliberat ac abſolutos declarat; Infidelem quoquè Izral ſtarſzy recognitione unius tantum teſtis ex auditu pro participè pecuniarum abſconditarum ſuppoſitivè non autem probabiliter, delatum, tum & Laborioſum Paternoga, de cointelligentia cum Judæis non redargutum, à pænis eodem Decreto impoſitis immunes pronuntiat, Sed quia Regentia Sycovienſis per Interrogatoria, vel maxime in Officio Caſtrenſi Oſtrzeſzovienſi porrecta, Magnificis Sucheckim participium pecuniarum, ex Arce Sycovienſi ablatarum, non probatum obieciſſe comperitur, quæ Circumſtantia cuivis bene merenti Civi, irrecuperabilem infert labem. Ideo in repræhenſionem hujus exitioſi auſus Regentiam Sycovienſem abſquè pænis non poſſe evadere ſtatuit, decernendo, Quatenus præmiſſa Regentia ſeu potius Magnificus Wiewiorowſki Notarius Caſtrenſis Oſtrzeſzovienſis Cantor, ad manus & quietationem Magnifici Suchecki Subiudicis Terreſtris Vielunenſis, aut ejus ſpecialis Plenipotentis, duo Millia Marcarum polonicalium, coram ſupraſcriptis Actis Caſtrenſibus Oſtrzeſzovienſibus ut iam dictum eſt pro Feria Secunda poſt Dominicam Invocavit Quadrageſimalem in Annō futuro Milleſimō Septingenteſimō Octuageſimō Septimō, ſub pæna Bannitionis in caſu Contraventionis circa Manifeſtationem faciendam publicanda exſolvat, ad ærrarium verò Judicii præſentis per medium in inſtanti ſub rigore ſolito ex Regeſtro pænalium irrogando importet, & hancce obiectionem nihil quidquam intaminatæ virtutum ac morum integritati Magnificorum Sucheckich obeſſe iudicat. Cum autem inter cæteros Judæos caſſæ Sycovienſis deprædatores, etiam Infidelis Monuś Icek Kaczmarz Moſtecki, Cender Kobylo Gorenſes Incolæ huius attentati rei, per Inquiſitiones convicti, & Decreto Caſtrenſi Oſtrzeſzovienſi pæna mortis damnati comperiuntur, ex quorum Judæorum habentia in Bonis Kobyla Gora exiſtibili iuſte merito pecunia ablata & non informantibus Inquiſitionibus qua nam converſa, ad reſtituendum Regentiæ Sycovienſi provenire dignoſcitur. Qua propter Magnificum Suchecki uti Dominum fundi in quo habentia ſuppliciatorum extat, ad bonificationem infraſcriptam ad ſtringendum

gendum arbitratur, & hoc in paſſu Regentiæ Sycovienſi regeſtrum ablatarum de caſſa Sycovienſi pæcuniarum porrigendum demandat, idque inſtantanee. Et quoniam dicta Regentia Sycovienſis per Generoſum Safadiuſz ſe ſe ſiſtens, præmiſſum Regeſtrum porrigere renuit, nec etiam Magnificus Wiewiorowſki Cautor hanc porrectionem adimplere obtulit, Quo circa ſuccubuiſſe Regentiam Sycovienſem in Cauſa prætenſarum pecuniarum adinveniendo, in vim eiuſmodi ſuccubitionis toties repetitam Regentiam à prætenſione quavis, ex ratione ablatæ pecuniæ abiudicandam eſſe cenſet, præſentibusquè abiudicat. Ad ultimum in ſeorſiva Cathegoria obiectæ accelerationis fatorum Laborioſo Olczyk, ad reſerationem diſtinctarum Inquiſitionum, & lectionem earundem condeſcendit. Quibus lectis & cum Decreto Caſtrenſi Oſtrzeſzovienſi confrontatis & examinatis. Si quidem præinſertæ Inquiſitiones, nonnullorum teſtium ex notitia, nonnullorum ex auditu, Laborioſum Olczyk intra adora ſe ſe abſcondentem, à venante protunc Generoſo Popławſki Cuſtode Cameræ captum detegunt, atq; ab eo interrogato undenam ſit, diverſimodum reſponſum trifarie, primarium quidem quod de Bonis Ligota, ſubalternum quod de Bonis Kuznica, tertium ad ultimum quod de Bonis Kobyla Gora, qua Agreſtis famuli Infideli Monuś obſequia exercente, reſponſum datum enarrant, cum autem hæc una alteri contradicens relatio, ſuppoſitiva Generoſo Popłaſki videbatur, illico prædictum Generoſum Popłaſki, cum Laborioſo Olczyk ad Bona Gora ſe ſe contuliſſe, & adſtatim domum Infidelis Monuś adiviſſe, non præventoquè Infideli Monuś Marito, ex Eius Conſorte utrum noſcat Hominem exquiſiviſſe, ſed Infideli Monuſiowa agnitionem eius non admittente, brevi etiam infidelem Monuś Maritum, protunc Domi inexiſtentem adveniſſe, atq; ſimiliter interrogatum, notitiam Perſonæ Laborioſi Olczyk abnegaſſe, recognitiones teſtium definiunt, defactoquè eundem Laborioſum Olczyk nunquam prædicto infideli Monuś inſerviviſſe, teſtimonia pluralitate ſui negant, ſed Famulos quicunquè Infideli Monuś inſerviviebant, præter unum Dezerter nuncupatum, & alium Joannem omnes Kobylo Gorenſes Inquiſitio ediſſerit, ex ſupraſcriptoquè caſu, poſtquam prædictus Laborioſus Olczyk ad Curiam Kobylo Gorenſem adductus, & unde nam ſit interrogatus extitit, dum ad hoc interrogatorium, neſcitur quale reſponſum dedit, nec ulterius ſe uxoratum retulit, modo primum à prædicto Generoſo Popłaſki incitatus ſe vaccam in Bonis Kierzno abſtuliſſe faſſus eſt, quare etiam de mandato Magnifici Suchecki Subiudicis, ex ſuggeſtu Generoſi Popławſki, ſune baculo alligato, caſtigatus edocetur, ſed quali quantitate plagarum fuerit exceptus, diſormiter, iam verò utrum flagro ſuperius adnotato, globuli aliqui fuerant affixi, minime Inquiſitiones teſtantur, tandem poſt hanc verberationem, dum prænominatus Laborioſus Olczyk extra fines Regni propellebatur, unius recognitio teſtis, ipſum ſine ullo veſtigio debilitatis aliiquæ proceſſiſe, inſuper duorum teſtium ex notitia depoſitiones hunc eundem Laborioſum Olczyk illo in tempore depulſionis, potum Cremati in Taberna Guderla hauſiſſe enarrant, quodquè multitudo hominum circa indagationem & Caſtigationem Laborioſi Olczyk, ſupra ſcripto modo conducti præſentium, non de mandato Magnifici Suchecki, ſed potius ex Curioſitate, ad rumorem ſparſum, congregata foret, id pluralitas teſtium evincit, poſthac eiuſdem Laborioſi Olczyk, per Homines Bonorum Piſarzewicze Sileſiaſticorum ex ratione ablationis in ibidem Equorum depræhenſio, & concuſſio, pedibus Equinis alligatio, huius alligati & humi proſtrati in Taberna Guderla vocitata, ad Ligota ſpectanti, tum & in Villa Piſarzewicze Sileſiaſtica protractio, ac per id ſevera tractatio, ultimatim impoſito colli eius ſune, ad Bona Kobyla Gora elapſis quinque circiter poſt primævam in Gora caſtigationē diebus adductio, ultra alios teſtes ex auditu ab hominibus Piſarzevienſibus, & ſolomet olim Laborioſo Olczyk, Circumſtantiam hanc denuntiantibus, binorum oculatorum teſtium recognitionibus deducitur, ac Joannis nomine, dictus Olczyk nuncupatus detegitur, ante vero hunc Laborioſum Olczyk Honeſtos Sołtys & Joannem Puzia de ablatis per Ipſum in Piſarzewicze & infideli Monuś adductis Equis informaſſe, ac una cum eiſdem requirentibus ex-

tradi-

extiterat, Quæ sine Condescensione Decidi non valuit ideo

adinveniend

traditionem præinſertorum Equorum, ad Bona Kobyla Gora deveniſſe, ſed quamvis extraditionem ex ratione irreperibilitatis præmiſſorum Equorū (licet idem Magnificus Suchecki eiſdem requirentibus omnes ſuos Equos præſentaverat) non ſunt fortiti, tamen hoc ex caſu Ipſos de ibidem propulſos, novem teſtimonia erga octo abnegant, eundemquè Laborioſum Olczyk per ſupraſcriptos Sołtys & Puzia de Bonis Kobyla Gora ad propria revertentes, ex occaſione ſubſecutæ concuſſionis, ab hominibus Piſarzevienſibus ulterius incedere non valentem, & ferme ſemivivum in Taberna Guderla dicta derelictum, ac ibidem demortuum, trina teſtimonia ex certa notitia probant, ad extremum Laborioſam Olczykowa Marito privatam, elapsô Semialtero poſt eius Sepulturam in Cæmeterio acatholico Ligotenſi ſubſecutam annô, Villā eandē Ligota una cum homine quodam Inquiſitionibus non ſpecificato fine ſumendæ de Marito notitiæ deveniſſe, informationequè vel maxime ex Organario de phyſi eiuſdem demortui Olczyk deſumpta, eandem Laborioſam Olczykowa hunc & non alium pro ſui Marito reputaſſe, atquè ad Cæmeterium idem Ligotenſe unā cum quodam Hortulano per Ipſam ad id impetrato ſe contuliſſe, & cadaver per tam longum interſtitium temporis corruptum ex humaſſe Inquiſitiones informant, inſuper dum prætacta Laborioſa Olczykowa ab infideli Monuś per Miniſterialem de Gora termino concitata extiterat, circa poſitionem Citationis præmiſſæ, memoratam Laborioſam Olczykowa, Manifeſtationem ab Ipſa ex Suggeſtu Illuſtris Magnifici Pſarſki Succamerarii Vielunenſis illatam fuiſſe, adeoquè etiam hanc Citationem dicto Illuſtri Magnifico Pſarſki referendam ſupraſcripto Miniſteriali diſpoſuiſſe, depoſitiones nonnullorum teſtium ex auditu à Miniſteriali Citationem hanc exportante, & ipſamet Laborioſa Olczykowa referunt, ut verò hæc Olczykowa eiuſdem demortui actualis ſit Conſors, nullius Partis inquiſitio edocet, Proinde contextu earundem Inquiſitionum, de acceleratione fatorum homines potius Piſarzevienſes inculpantium, animadverſo, aliter verò hoc in puncto ſonante Decreto Caſtrenſi Oſtrzeſzovienſi, & Magnifico Suchecki Subiudici accelerationem Fatorum immerito, imputante, caſſato, Magnificum Suchecki à pœnis eodem Decreto Caſtrenſi Oſtrzeſzovienſi irrogatis, liberum pronuntiat, iam verò homines Kobylo Gorenſes ultra mandatum Magnifici Suchecki procedentes Inquiſitionibus de nimia caſtigatione Laborioſi Olczyk redargutos, pœnas eodem Decreto extenſas promeruiſſe declarat, & hoc in paſſu Decretum Caſtrense Oſtrzeſzoviense approbandum cenſet, præterea etiam Magnificum Suchecki Subiudicem, Laborioſum Olczyk à Generoſo Popławſki ad Bona Kobyla Gora adductum, in præſentia ſui aliquod decem flagris vapulare iubentem, & in præmiſſis incitamento Generoſi Popławſki obedientem, reprehendendum judicat, decernendo, Quatenus idem Magnificus Suchecki in ſuffragiū animæ eiuſdem olim Laborioſi Olczyk, Vadium Capitaneale Duplex, in & pro Feria Secunda poſt Feſtū Sanctorū Trium Regū, in Annô DEO dante venturo Milleſimo Septingenteſimo Octuageſimo Septimo proxime ventura incidente corā Actis Caſtrenſibus Oſtrzeſzovienſibus pro re Conventus Oſtrzeſzovienſis Patrum Bernardinorum ad manus Gvardiani eiuſdem Conventus, aut Vicarii ſub pœna Bannitionis in Caſu Contraventionis circa Manifeſtationem per Sendicum eiuſdem Conventus inferendam publicanda ſolvat, in eodemquè termino & rigore quibus ſupra a parte Inſtigatoris Caſtrenſis Oſtrzeſzovienſis tanquam nexu Legis ultimariæ Grodnenſis determinati Actoris extendendō, coram Actis eiſdem Magnificus Suchecki Subiudex Laborioſos Carolum Fayga Joſephum Kowal Gorſki & Franciſum Stroż Gorſki ad ſubeundam Decreto Caſtrenſi Oſtrzeſzovienſi irrogatam pœnalitatem ſtatuat, ex quibus ſtatutis & quidem Carolum Fayga trecentis, iam verò Laborioſos Joſephum Kowal & Franciſcum Stroż, quemvis eorum Ducentis Virgis, Columnæ Civitatis alligatos, per bedellos eiuſdem Civitatis caſtigandos Judicium præcipit. Quia verò Officium Caſtrensè Oſtrzeſzoviensè fundamentum ſui promulgati Decreti potius ex ipſis tantum liberis Confeſſatis deſumpſiſſe, iam autem probationes ex Inquiſitionibus lucide patentes penitus non conſideraſſe, nec pluralitatē teſtimoniorum animadverſiſſe, atquè Cauſam præſentem maximi momenti indirectè,

& in

& in perniciem Magnificorum Suchecki in ſingulis obiectorum circumſtantiis per Inquiſitiones emundatorum diſiudicaſſe, ac per id integritati Famæ eorum derogaſſe conſpicitur, Ideo Illuſtrem Magnificum Comitem Stadnicki Capitaneum Oſtrzeſzovienſem qua Cauſæ iſtius Judicem, pænas evadere non poſſe ſtatuit, & decernit. Quatenus delendo commiſſam culpam, eluendoquè ſui devium progreſſum duo Millia Marcarum polonicalium coram Actis Caſtrenſibus Oſtrzeſzovienſibus, in & pro Feria ſecunda poſt Dominicam Invocavit Quadrageſimalem in Anno futuro Milleſimo Septingenteſimo Octuageſimo Septimo incidenti Magnifico Gabrieli Suchecki Subiudici Terreſtri Vielunenſi aut eius Speciali Plenipotenti ſub pæna Bannitionis in Caſu Contraventionis circa Manifeſtationem inferendam publicanda, Judicio ſuo per medium in inſtanti ſub rigore ex Regeſtro pænaliũ extendendo ſolvat, ſeu potius Magnificus Suchecki Subiudex in ſolutione earundem Marcarum ad ærarium Judicii præſentis provenientium eundem Illuſtrem Magnificum Capitaneum Oſtrzeſzovienſem ſub eodẽ rigore intercedat, haſquè Mille Marcas ad idem ærarium perſolutas, in termino & ſub rigore, ac coram Actis quibus ſupra Illuſtris Magnificus Stadnicki Capitaneus Oſtrzeſzovienſis prævia producenda à Generoſo Inſtigatore ærarii transfuſione eidem Magnifico Suchecki Subiudici reſtituat. Si quidem verò Actus Regentiæ Sycovienſis, ut pote Manifeſtatio ſub Die decima Januarii Annô Currenti in Arce Sycovienſi illata & in Caſtro Oſtrzeſzovienſi eodem Anno oblatuata, tum quoquè Recognitiones Incolarum Sycovienſium in Arce Sycovienſi depoſitæ, & in Caſtro Oſtrzeſzovienſi ſimiliter Anno currenti per Oblatam inductæ, demum exceptæ à Supliciatis infidelibus Judæis Decreto Caſtrenſi Oſtrzeſzovienſi ſupra de actu connotato pœna mortis damnatis per Officium advocatiale Oſtrzeſzoviensè circa executionem eorundem ſuppliciatorum depoſitiones, in Actis Civilibus Oſtrzeſzovienſibus reperibiles, nec non termini exportati probitati Magnificorum Sucheckich inconvincibili derogantes, locum reperibilitatis in Actis Authenticis mereri non videntur, idcirco eoſdem uti veſtigio, propter poſteritatem indignos, videlicet Manifeſtationem & Recognitiones extra Regnum depoſitas, & in Caſtro Oſtrzeſzovienſi oblatuatas, atquè Terminos ex eiſdem Actis ac aliis quibusvis; ſi in quibus reperiuntur, ad primam requiſitionem Magnifici Suchecki eradicandas, iam vero recognitionem ſupliciatorum in Actis Civilibus impertinenter à Perſonis convictis, fidemquè non merentibus exceptam, ad hanccemet requiſitionem eliminandam ſtatuit Generoſumquè, Rzuchowſki Regentem Caſtrenſem Oſtrzeſzovienſem veluti nexu Legis pro ſuis Suſceptantibus reſpondere obſtrictum pœna crumenali, iam vero Generoſum Czapſki Suſceptantem pœna perſonali pro ſuſceptione recognitionum privata authoritate extra etiam Regnum depoſitarum, præmiſſorumquè actuum læſivorum in Acta Authentica ingroſſatione punibiles eſſe cenſet, decernendo Quatenus idem Generoſus Czapſki turrim ſuperiorem Caſtri Oſtrzeſzovienſis in & pro Feria ſecunda poſt Dominicam Invocavit Quadrageſimalem in Anno DEO dante venturo Milleſimo Septingenteſimo Octuageſimo Septimo proxime incidenti ingrediatur, eiuſquè Seſſionem ſpatio unius ſeptimanæ continuet & expleat, in egreſſu vero eiuſdem de Turri idem Generoſus Rzuchowſki Regens Marcas Quingentas Magnifico Suchecki aut etiam ſpeciali eius Plenipotenti ſub pœna Bannitionis in caſu Contraventionis circa Manifeſtationem diſtinctim tam contra Generoſum Rzuchowſki quam & Generoſum Czapſki inferendam publicanda coram eisdem Actis Caſtrenſibus Oſtrzeſzovienſibus ſolvat, ad ærarium verò Judicii præſentis medietatem earundem Marcarum ſub rigore ex Regeſtro pœnalium extendendo in inſtanti importet, ſeu potius Magnificus Suchecki recenſitum Generoſum Rzuchowſki in ſolutione pœnalitatis ab eodem Generoſo Rzuchowſki ad ærarium Judicii præſentis povenientis ſub eodem rigore intercedat, iam verò nunc dictus Generoſus Rzuchowſki haſcemet Marcas Magnifico Suchecki Subiudici prævia demonſtranda à Generoſo Inſtigatore ceſſione ſub rigore ſupraſcripto reſtituat; Quò demum attinet Actoratum Magnifici Suchecki Subiudicis contra Officium advocatiale Oſtrzeſzoviensè pro pœnis ratione ſuſceptæ à ſupliciatis recognitionis extendendis introductũ,

 quam-

rzewski Actu recognitas, per quam assecuta postea Curia privilegia promota extiterat, Quæ sine Condescensione Decidi non valuit ideo

admoveriandi

quamvis præinſertæ recognitiones officioſè per quod ſupra Officium Advocatiale Oſtrzeſzoviensè ultra gradus circa præmiſſa obſervatos in maiorem perſtrictionem & Honoris denigrationem ſuſcepetæ ac in Prothocollo Civitatenſi inductæ eſſe comperiuntur, cum tamen ex Officio Juriſdictiones Civitatenſes, præſenti in Judicio nexu Legis reſpondere non tenentur. Quamobrem cauſam hanc contra idem Officium Civitatenſe Oſtrzeſzovienſe non ſubeſſe foro præſenti iudicat. Quocumquè refert diſtinctam Cathegoriam eorundem Magnificorum Sucheckich contra Illuſtrem Magnificum Jacobum Fridericum Pſarſki Succamerarium Terræ Vielunenſis promotam. Si quidem poſt inſtitutam à partibus utriſquè ad Officium Caſtrenſe Oſtrzeſzoviensè vi Terminorum circa altius expunctum Decretum Caſtrenſe Oſtrzeſzovienſe acticatorum actionem, nulla huiuſcemet cauſæ reſolutio, haſce inter partes ſubſecuta, imo Actoratuum nunc dictarum partium per idem Decretum remiſſio ad proprias inſcriptiones ſententiata extaſſe cernitur. Ideo eandemmet Cauſam veluti in minori Subſellio iuxta præſcriptum Legis aduſquè irreſolutam Ad Officium Caſtrenſe Vielunenſe primoſquè & proximos in ibidem in Anno DEO dante venturo Milleſimo Septingenteſimo Octuageſimo Septimo incidenti celebrandos terminos pro finali reſolutione cum Conſervatione Terminorum remittit iudicandam, Magnificumquè Suchecki Subiudicem Terreſtrem Vielunenſem tamquam evocatorie cauſam in Actoratu ſupraſcripto promoventem pœnas nexu Legis præſcriptas incurriſſe iudicat, decernendo. Quatenus in & pro Feria Secunda poſt Dominicam Invocavit Quadrageſimalem in Anno DEO dante venturo Milleſimo Septingenteſimo Octuageſimo Septimo proximè incidenti Marcas Quingentas polonicales Illuſtri Magnifico Friderico Jacobo Pſarſki Succamerario Terræ Vielunenſis aut eius ſpeciali Plenipotenti coram Actis Caſtrenſibus Oſtrzeſzovienſibus ſub pœna Bannitionis in caſu Contraventionis circa Manifeſtationem inferendam publicanda Judicio ſuo per medium in inſtanti ſub conſveto rigore ex Regeſtro pœnalium extendendo ſolvat Inquiſitiones verò & confeſſata nunc lecta cum ſeorſivis immediate ex incarcerato Statuto exceptis Confeſſatis, in Archivo Judicii Terreſtris Siradienſis præcedente Obſigillatione manenda cenſet [illegible] gore.

GOŁEMPAK[illegible]
R. T. S. mpp.

ANTONIUS SIEMIĄTKOSKI
Notr: Trris Palatinatus Siradienſis & Tribunalis Regni Localis.
mpp.

(Locus Sigilli Tribunalis Regni.)

Legit TARNOWSKI.

Inter Magnificos GABRIELEM Poray de Sucheyce *SUCHECKI Subiudicem Terreſtrem Vielunenſem & ANNAM* in Mirow de Myſzkowſkie *Coniuges SUCHECKIE ac alios ab una, & Regentiam Sycovienſem, Illuſtrem Magnificum BIERNACKI Caſtellanum Siradienſem, Magnificum PSARSKI Succamerarium Vielunenſem nec non Judicium Caſtrenſe Oſtrzeſzovienſe parte ab alia Tribunalitium*

Decretum

Annô 1786. Petricoviæ.

728

Actum in Fundo Bonor[um] miszewo murata
Trā 2da pt Dn̄ Jubilate proxima Scilicet
Die 30ma mensis Aprilis Anno Dn̄i
1787
In Presentia mcor[um] ac Gnosor[um] Floriani
Lasochi Subdapiferi Baciqsien. Thome
Zalewski Camerarij Trn̄i Vipogrz Valen
tini Jorzpowicz Burgrabij Castren. Plocen.
Adami Matewski ac alior[um] ad actum Presentem
Congregator[um], nec non mihi Providi ma
thid Borowczyk de Borowice Authi et Jura
ti actum Prem. acclamant. et Ejj adstant.

Judm Subjudicatus Trē Plocen. Condre virtute Decn̄i Trn̄i Plocen.
Trā Sta Postridie Festi Sancti Francisci Confessoris Scilicet Die
Sta mensis Octobris Ao Dn̄i 1786 In Plocko Inter manus Joannem
Bonczrzewski Pocillatorem Baciqsien. Actor[is] ex una et manus
Sigismundum Lasocki Tribunum Plocen. Rei parte ab altera Vati
Quo mediante precessaria espe Condescensio ad Fundum Bor[um] in actu
Contentor[um] cum Potestate transferend. Jurisdictionis de Bonis ad
Bona, Judicij sui aut Spor[um] Camerarior[um] Trium Plocen. unius duo
rumve absentia non obstan. Conducendor[um] Cui Judicio aut Officio
Camerariali mutuo Partium Sumpsu Captato Tempore Inmissa
Partibus Tempestiva de adventu sui Avisatione Condescensuro,
Reproductionem Contractuum Obligatorior[um] Status Inventarij
circa Capespitatum Sortium Obligatorium Possessionem Conscriptor[um]
ac Quorvis Documentor[um] Causarum Enucleantium ante omnia
Demandendi, Sortibusq ad Responsandum Documentor[um] exem
ptibilibus Declaratis, Solutionem Summar[um] in exemptionem
provenien. Declarandi, Statum Sortium cum antiquo in Jus
obligatorium Dimisso Confrontandi, Pretensiones Fundi quavis
Discutiendi, Bonificationem p Ejsd quid Cui et a Quo provenerit
Siquid Causa introitus Exemption[is] Sortium Bonor[um] miszewo murata, Brocenie,
Kaczkowo, Piatkowo, Brzezie et Jastrzebowice p Dn̄m Joannem Miszewski mcō Bonczr
zewski Actor[em] assignatas, per manus Lasocki Rei pro per Eod[em] in Judicio promota
extiterat, Quæ sine Condescensione Decidi non valuit ideo

adnotandum

adinveniendi, Partes in omnibus et Singulis occurrentijs praeci-
si opus fuerit expediendis Inquisitionibus et excipiendis pro exigen-
tia Negotij Juramentis finaliter ad Contenta Termini et
Documentorum nihil intactum et irresolutum relinquendo pro jus
et Equo Decidendi Dijudicandi et moderandi, Terminos praefi-
gendi Rigores annectendi praecommissum, Partibusque parere et
Judicatum pati sub Poena Banitionis super Parte Contraveniente
Publicanda est injunctum, ac Parti Cittae reciprocum actoratum
formandi, utrisque vero Partibus, Quos Negotium poposcerit
adcitandi, adcitandis sub Rigore Comparendi, Data est Potes-
Judicum Infrascriptum Condrle Robore itaque praeinserti Decrti ac-
pra de actu Connotati ad Requisitionem Partes Actoreae ac-
ta Parte Citta ad Fundum Bonorum in actu Contentorum Conde-
scendit, ibidemque fundata Jurisdictione Sua Voce mlis in
Actu expressi promulgata Partes ad Comparendum Suo Con-
Judicio Condrli Ejusdem mli adstans acclamare mandavit, Quo
in Termino Partibus et quidem mco Joanne Rosciszewski
Pocillatore Raciasiensi actore pllter, mco Sigismundo Lasoc
Subdapifero Raciasiensi Pllus Plocensi Citto et Judicensi pllter
Judicium Condrle exequendo Regulam Decri ex quo praesens p
agitur Actus Teneri Partes reproducere Contractus obliga-
rios, tum Inventarium Status circa Capessitam Sortium B
miszewo cum attinens obligatoriam Posessionem Conscr
ac alia quaevis Documenta Causam praesens enucleantia id
in instanti Censet, et quoniam reproduxerunt, proinde Sa-
factione hoc in Puncto adinventa, ~~Judm~~ ad Discussionem Eor
Documentorum per Partes utrasque ~~reproducto~~ suo in Judicio Con-
descensoriali reproductorum accessit, Quando quidem ex Ejusdem
productis Documentis Judicio Suo Condrli Comperitur, Gnm Joan-
nem Miszewski Scripto manuali de Data Ejus in misze

mura

Murata Die 10ma Octobris Ao 1777mo Arcam Suam super Bo
nis Jaskułtowice sit in Summa Quadraginta Florenor Polon
mco Sigismundo Lasocki moderno Subdapifero Raciąsien
tum quoq Contractu Certo de Data Ejus in Zielonki Die 24ta
Junij 1781 Ao inter se ab una et Gmo martianum Ciołkowski
parte ab altera inito et Confecto Sortes Suas Totas et Inte
gras super Bonis Miszewo murata et Jaskułtowice jacen Su=
as heredit aut alio quovis modo et Juris titulo Sibi Servien
Ejd Gpo martiano Ciołkowski in Summa Septingentor Flore=
nor Polon cum Inseminationibus Hiemalibus et vernalibus
non tamen de integro importatis obligasse et in Posessionem
obligatoriam Ejd Gpo Ciołkowski Dimisisse, Subsequenti vero
Tempore per Eund vero Gmo Ciołkowski hancce Summam Se
ptingentor Florenor Polon mco Sigismundo Lasocki prae
commisisse, Demum hancce Gmo Joannem Miszewski Actis Castre
n Plocen Sabbo pt Fm Sanctor Petri et Pauli Apostolor Sci
licet Die Prima mensis Julij Ao 1786to Easd Sortes suas Sup
Bonis Miszewo Murata et Jaskułtowice in obligatione exi
sten atq Procenic Kłaczkowo Białłobrzegi mco Joanni
Rosciszewski Pocillatori Raciąsien Resignasse et Summas
Quasvis Sibi Servien Gpcommisisse, necnon per Gmo Bona
venturam Ciołkowski Camerarium Trrem Plocen Arcam
Super Bonis Kłaczkowo jacen a Gpo Joanne Miszewski
Jure heredit quaesitam Ejd mco Joanni Rosciszewski Pocil
latori Raciąsien abresignasse, pinde Judm Condrle Eod
mco Joanne Rosciszewski harumce Sortium Super Bonis
miszewo murata Jaskułtowice Procenic, Kłaczkowo et Biał
łobrzegi ab Eod Gpo Joanne miszewski quaesit pro legitimo
herede agnito exemptibilibus hisce Sortibus adinventis, Decer
nit Judm Condrle, Quatenus Idem mcus Rosciszewski Pocilla

tor

802

Pocillator Raciąsien. Summas Suprascriptas Primam Quadraginta Florenor. Alteram Septingentor. Florenor. Polon. in Exemptionem Suprascriptar. Sortium pvenien. in et p. "Crastino Festi Nattis Sancti Joannis Baptae Anno Curr. Coram Officio et Actis Castren. Plocen. sub Poena Banitionis in Casu Contraventionis Circa manifestationem in faciendam Publicanda mco Sigismundo Lasocki Subdapifero Raciąsien. Solvat et enumeret, Jam vero Jd. mcus Lasocki pt. Levationem Suprascriptar. Summar. in Triduo de Sortibus Obligatis Condescendat et Easd. Sortes in Possessionem mco Rosciszewski Pocillatori Raciąsien. Dimittat idq. sub Poena Banitionis in Primis et Proximis Judicijs Terribus Plocen. in Bilsko Celebrand. Publicanda Dimittat. Nihilominus Judm. Condrte ad ex Divisionem Ejusd. Sortis sese Contulit, Tandem Quoniam Eadem Partes sub Tractu Ejusd. ex divisionis Conventionem Seu Contractum Contractum Commutatorium Sub Die 2da maij Anno Currenti inter Se Conscriptt. Judicio Suo Condrte porrexerunt et Ejusd. approbationem exposcunt, pinde Judm. Condrte postulationi Earund. Partium annuendo hunice Contractum Commutatorium et Conventionem in omnibus Punctis Clausulis Nexibus Ligamentis approbat Confirmat et Ratificat, Satisfactionemq. omnimodam Ejd. Contractui Parti per Partem praestandam statuit Decreti Sui Praesen. Vigore Cujus tenor Sequitur Talis (Inserat)

Antonius Wosnicki Subjudex Trns. Pllus Plocen.

Seu

803

Mniędzy WW Jmć Państwem Zygmuntem na Lasocinie Lasockim
Podstolim Raciązkim z iedney, a WJPanem Janem
Rosciszewskim Podczaszym także Raciązkim Wcta
Płockiego z drugiey Strony, stanął pewny Kon:
trakt względem zamiany Części i Gruntow, na Do:
brach niżey wyrażonych leżących, oraz ugoda
Wiecznemi Czasy trwać maiąca, w następuią:
cym sposobie. Ponieważ Strony obydwie teraz
ugadzaiące się, maią Części i Grunta pomię:
szane, na Dobrach Miszewie Murowanym, Kła:
czkowie, Jaskułtowicach, Zalesiu, Blaskowcez
w Wctwie i Powiecie Płockim leżących, przeze
co przy trudne w tych Dobrach dla Stron
Obydwuch rozrządzenie, i często niechęci i Pro:
cessa Prawne mniędzy temy Stronami z zna
cznym Kosztem wynikaią, więc Strony Oby:
dwie dalszym niechęciom, i Processom Prawnym
tamę czyniąc, a stałą Przyiaźń mniędzy So:
bą zachowuiąc, taką czynią, tychże Czę:
ści i Gruntow Zamianę, iako to WJP. Zy:
gmunt Lasocki WJP. Rosciszewskiemu i Jego
Sukcessorom Części swe Dziedziczne, i Za:
stawne oraz iakimkolwiek Prawem sobie
służące na Dobrach Zalesiu, Jaskułtowi:
cach, oraz Grunta na Blaskowce, do Wału
wedle Znakow teraz porobionych uczynić mia:
nego Który to Wał od Granicy Dobr Zie:
lonk, a do Granicy Pepłowskiey prostą
Linią uczyniony być ma, a zaś WJP. Rosci:
szewski, WJP. Lasockiemu, i Jego Sukcesso:
rom Części także swe Dziedziczne i Za:
stawne

804

stawne, i Jnnym iakimkolwiek Prawem Sobie służące na Dobrach Miszewie Murowanym, Kłaczkowie i Blaskowce od Wału wyżey wyrażonego ku wschodowi Słońca leżące ze wszytkiemi, Siedliskami, Ogrodami, Łąkami, Lassami, Chrustami, Zaroslami i Przyległościami, oraz z wszelkim pożytkiem, nic sobie ani Sukcessorom swoim nieexcypuiąc, ale tak iak w swym ograniczeniu zostaią, i teraz wyżey opisanym Wałem są oddzielone Wiecznemi Czasy sobie odstępuią, Daią, Darują, Rezygnuią i Zamieniaią, oraz Rezygnacyą przed Xięgami Grodzkiemi Płockiemi iak nayprędszym Czasie Strony Obydwie, iako to WJP. Lasocki WJP. Rosciszewskiemu na Części na Dobrach Zalesiu, Jaskułtowicach Blaskowce, po Wał wyżey Opisany, a zaś W. Rosciszewski W. Lasockiemu na Części na Miszewie Murowanym, Kłaczkowie, oraz Grunta na Blaskowce, od Wału ku Wschodowi Słońca rozciągaiące się nawzaiem uczynić Sobie obowiązuią się a te Części i Grunta przez WJP. Lasockiego W. Rosciszewskiemu teraźnieyszą Zamianą odstąpione są Obszernieysze niż Części przez W. Rosciszewskiego W. Lasockiemu dane, przeto W. Rosciszewski W. Lasockiemu sztukę

Rom

Boru na Jaskułtowicach, to iest: począwszy od Gra-
nicy Zielonk wszerz Prętów Trzydzieści Ośm
w zdłusz począwszy od Drogi z Borowic do
Zielonk Idącey aż do Piecysk wiecznemy Cza-
sy odstępuie, która to sztuka Boru teraz
odstąpiona od słupa teraz zakopanego, Pro-
stą Linią ani w Prawą ani w Lewą stronę
biorąc się przez Strony obydwie do wyżey
wyrażonych Piecysk oznaczona być ma, oraz
także Summę Dwa Tysiące Dwieście Szesdzie-
siąt ZłPoll Porownywaiąc wartość Części Za-
mienionych ugodzoną przyłączywszy Summę
Siedemset Czterdzieści ZłPoll zastawną z Części
od Jana Miszewskiego nabytey Dekretem Zia-
zdowym w Miszewie Dnia 30 Kwietnia Ro-
ku teraźnieyszego między temysz Stronami pro-
sądzoną, obydwie te Summy wynoszące Sum-
mę Trzy Tysiące ZłPoll W. Rosciszewski
W. Lasockiemu, a zaś tenże W. Lasocki W.
Rosciszewskiemu Summę Trzysta ZłPoll JW.
Władysławowi Sąchockiemu, ad Rationem Pra-
tij za Części na Miszewie i Innych cyliczo-
ną ex re nabycia, tychże części przez W. La-
sockiego na Zaiutrz po S. Janie w Roku
bieżącym zapłacić nawzaiem sobie przyrze-
kaią, i z wypłaconych Summ Autentycznie
pokwitować Obowiązuią się, Ewikcyą Gene-
ralną na wzaiem sobie Ostrzegaią i Zapis-
ią

ią i Jeden drugiego w każdym zdarzaiącym się
Interessie od kogokolwiek bądź zastąpić
będzie Obowiązany, Intromissyi w przerze-
czone Części zamienione sobie dopuszczaią
i oney bronić mocy nie będą Mieli, a że
na Częściach przez W. Lasockiego W. Rosci-
szewskiemu odstąpionych Zasiew Ozimny znay-
duie się, a zas Części W. Lasockiemu przy-
padłe w Ugorze zostaią zaczym teyże Ozi-
miny dla W. Lasockiego wolne zebranie
ostrzega się. Zastawy ieżeli by się iakie zna-
lazły na tych Dobrach umarzaią i niszczą
i oneych dochodzić pod żadnym Pretextem
Prawa mieć nie będą, także W. Lasocki do
Dobr Zalesia i Jaskułtowie a zas W. Rosci-
szewski do Dobr Miszewa Murowanego i
Kłaczkowa żadney Pretensyi rościć i wyna-
dować ani żadnego Prawa od kogokolwiek
bądź, nabywać niebędą powinni, i owszem
teraźnieyszą ugodą zrzekaią się a to pod
nieważnością tego Prawa, a ponieważ Stro-
ny obydwie sposobem wyżey wyrażonym
ugodziły się, więc WJP. Lasocki tak od
Terminow do Trybunału Korr. przeciwko
Dekretowi Ziazdowemu w Miszewie w
Poniedziałek po S. Mateuszu Roku Tysiąc

Siedem

+

set Piędziesiątego Piątego, na mocy Dekretu
Trybunalskiego zapadłym # iako i od Mocyi
od Dekretu Ziemskiego Płockiego w Płocku
Dnia 5. Października Roku 1786. Między
tymże W. Rościszewskim z Jedney a W. La-
sockim tudzież Urodzonemi Władysławem Są-
chockim i Maryanną Miszewską Małżon-
kami z drugiey Strony zapadłego odstępu-
ie i też Dekreta tak Ziazdowy iako i Ziem-
ski za niewzruszone mieć chce, a zaś W.
Rościszewski tak wieży iako i Grzywien przez
Dekret Ziemy Płocki na JP. Sąchockiego
wskazanych odstępuie, i ninieyszą Ugodę
tak tegosz JP. Sąchockiego, iako i W. La-
sockiego z Grzywien wszytkich Dekretem
wyżey wyrażonym przysądzonych kwituie.
Co się tycze Białłobrzegów według Oka-
zanych Tranzakcyi do Obydwoch Stron na-
leżących, ponieważ ta Maiętność od dawne-
go Czasu Lassem zarosła, i z tych Tranza-
kcyi, iaka Część do kogo należeć powinna
dostatecznie dojść niemożna, zaczym wątpli-
wość zaspakaiaiąc, takowym sposobem
Strony Obydwie ugadzaią się, to iest WJP.
Lasocki W. Rościszewskiemu począwszy od
Piaseczny Prostą Linią Idąc aż do Wisły

wydanych

z Gruntami

z Gruntami i Olendrem na tych Gruntach Lo-
kowanym, tudzież drugie Grunta przez Ja-
na Mruwkę Olendra teraz posiadane
z tymże Olendrem od Płotów Olenderskich
aż do Wisły Ciągnące się, a zaś W. Rosci-
szewski W. Lasockiemu Łąkę zwaną Na-
siadczynę, między Łąkami tegosz W. La-
sockiego leżącą wiecznemi Czasy nawza-
iem sobie odstępuią od których to Olendrów za
teraznieyszy Rok na S. Marcin według
zwyczaiu czynsz Jaki się należy W. Rosci-
szewskiemu służyć ma i tenże czynsz przerze-
czony W. Rosciszewski odbierze, Inne zaś
Łąki i Grunta na tychże Białłobrzegach
będące iako kto do tychczas posiadał,
tak wiecznemy Czasy posiadać będzie pocie-
nien, a gdy W. Lasocki od Sukcessorow
niegdy JP. Gabryela Miszewskiego, a zaś
W. Rosciszewski od JP. Jana Miszew-
skiego tegosz niegdy Gabryela Brata ro-
dzonego części nabył, na którey to Części
na Białłobrzegach będącey, znayduią się
Cztery Łąki rowne, więc W. Rosciszewski
bierze, pierwszą Łąkę od Przykopki, dru-
gą zaś W. Lasocki, trzecią za nią W.
Ro:

Rosciszewski Czwartą po niey W. Lasocki Grun
ta zas od tegosz Jana Miszewskiego tak na
Miszewie, Kłaczkowie, i Pieczyskach w całości
do W. Lasockiego należyć będą, a gdy iusz
Strony wyżey wyrażonym sposobem zaspo
kojenie uczyniły więc certuiąc z Sobą dobra
Przyiaźnią W. Rosciszewski W. Lasockiemu
Gruntu nad Jeziorem przy Wiśle na Spichrz
wdłusz Prętow Pięć każdy Pręt ma trzy
mać Łokci 7 ½ wszerz zaś Prętow Trzy
a zas W. Lasocki W. Rosciszewskiemu na Sto
dołę na Pieczyskach tyleż Grunta co i na
Spichrz wspolnie wiecznemi Czasy sobie od
stępuią z tym Ostrzeżeniem, iż żadney stronie
na tym Gruncie Propinacyi Uzurpować pod
żadnym Pretextem nie będzie wolno, na Jezio
rze wspolne Łowienie dla stron Obydwuch
ostrzega się, Manifesta i Processa Mniędzy so
bą zaszłe Strony wiecznemi Czasy umarza
ią, ktorą to ugodę, iako z dobrey woli
Stron nastąpioną wiecznemi Czasy za niewru
szoną mieć chcą i tęż Komplanacyą Sodowi
Ziazdowemu do Aprobaty Podaią, i dla
tym większey Wagi Rękami własnemi Pod
pisuią się Działo się w Miszewie pod
czas

810

Czas Kondestensyi Agituiącey się Dnia Drugiego Maia Roku 1787mego

Zygmunt Lasocki.

Jan Junosza Rościszewski P.R.W.P. [illegible]

Tomasz Zaleski Komornik Ziemski Wyszk. Przy całej przytomny

Florjan Dołęga Lasocki przytomny

Adam Bolesta Malewski przytym będący

Walenty Hlebicki Jozefowicz Burgrabia Grodzki Płocki przytym będący

Praesens Contractus Commutatorius Inter Partes Eodem Contractu Specificat Confectus per Decrum Condite in Fundo Br. Miszewo Die 30 aprilis Ao 1787 latum est approbatus Confirmatus et ratificatus Quod Testor Antoniey Woźnicki Subjudex Tmis Pllus Plocen.

Ad Fm presens Crenę Capitt Plocenę ad Illustrem Gsi Felicis Mieczynski Decanum Condrle in infrascriptis in Bonis inferius nominanę inter Partes infra exaranę per Judm Subiudicatus Fre Plocenę platt Manuq Eiusdem pprii Subscriptionis Reproducentę ad Acticanę Actisq presenę ingrossanę Suscepit in Tenore Sequenę Inserat Ex Originale Eiusdem Decani Circa Acta presenę est Relicta In Cro Plocenę Sabbo post Diem Jubilate Primo Scilicet Die 3ta mensis Maij A D 1787

Inter M Rosciszewski Po-
cillatorem Raciąsien ab
una et M Lasocki Subdapi-
ter Raciąsien parte ab altera
In Fundo Br miszewo murata
In Trmo Condnis latum De-
cretum Ao
1787

812

Actum Jn Fundo Oppidi Płocie Domoj Infidelis Marci Jozyowicz Judei Płocens in Platea Judaica Sitt Sabbatho post Dominicam Misericordie proxime Scilicet die 20 Mensis Aprilis Anno Dñi 1707mo In Presentia Ejusdem Theodori Brudzienski Mathie Szczerzynski et Eiusq Alijs Ad hoc Specialiter ad actum presens Congregatis Nec non Alijs Rei Gis Providi Joannis Lawrudowski de Nowawies Authi et Jurati actus Ipsius ad hanc et Eiusq Acclamationis

Officium Burgrabiale Civitatis Płocens Executoriale Infrascriptum Jn Virtute Decreti Jnis Płocens Executionalis de tenore Sequenti In Płocie Jn Jnis Communibus Tribus Płocens Districtuum Płocens Simul et Dilecens Sabbo post Jn Sancti Francisci Confessoris proxime Scilicet die 7ma mensis Octobris Anno Dñi 1706to celebratis Inter Jm Martianum Civthowsky Actis per Jm Bonaventuram Civthowski et Suos Burgabios Civitatis Płocens et Officio adeitatis per Jm Carolum Junowski Jezenski Partem Actoream docere de Lite obtento Processu et Quomodo Jdem Actis Decretum Judicij Sui in Płocie die 14 Mensis Octobris 1779. Actoratu Jnsi Civthowsky in contumaciam Infidelis Marci prolatum Quomediante Summa Quingentor Typis cum Provisione altero tanto aucta provenienti cum Penis Eorum Decreti adjudicatis tum Condemnationem post Latum Ipsum Decretum in Judicijs Suis in Bilsko die 24 Mensis Maij Anno presenti et Justantia Actis Super Infidelis Marci Judei Płocens Obtentam produxit taliterq de Eo Sufficiens Obtento Processu docet, Proindè Judex Pti Actis Expetiti prosequi Providere Respondere Mandat, in directa Responsione Jnsi Carolus Junowski et Josephus Infideli Burgrabij Civitatis Płocens seu unus ex Eisdem qui facilius Conduci potent ad primam Partis Actis requisitionem Debiti presentis exhibitionem Domum cum Mercimonijs et Rebus mobilibus Infidelis Marci Citati Jure vili propriam tradant et dimittant Actis seu tradat et dimittat, Quam traditionem nemo Sub Penis legibus Regni de Impugnatoribus Sanctis Impugnare audeat Decreti presentis Legem in fundamento Itaq Eiusq Decreti ad requisitionem Partis Jurevinem addendum Infidelis Marci cum Expressis Alibus ac Mobilibus die hodierna in Actu Contenta Condescendit Ibiq Jurisdictionem suam Officiose voce Mobilis Supra expressi promulgato Fundamento Presentis tam Jurevidam quam Jurevidam ad sui Comparendum Eius Mobilis acclamare seu Quo in Jnso Acclamatorio Pto Comparens Jsus Bonaventura Civthowski Camerarius Jnis Płocens reproducto producto Processu nempe Decreti Solutionem Summae Quingentor Typis cum Provisione altero tanto aucta

POLSKA WARSZAWA

814

acreta proveniens Cras Paris prima Septem altera bis Sexaginta Quatuor
decem Mar Pott ni Sublationem tinar condemnationum pro re Jo
Martiani Ciotkowski Immunitatis ac Condemnatione pred Latum
Decretum Supra erat petit ab Officio Ipsius traditionem Domus
Eiusq Infidelis Marek Berazi de cuius, Cuius affectationi Officium Ipsius
Annuendo ad Perageudam traditionem Conscriptionem q Domus Eiusq
Infidelis Marek accedendo licet Infidelis Eliaszowa Contractum die 31
Mensis Obris 1705 Ao cum Jro Struminski Conscriptum Quo Cameram Sib
dimisam habuerat cum tamen mente Eiusq Contractus Possessio exp
nere probabitur Igitur Officium Expirata haec re possessione Domum
talem Consimilem se acinait in tenore sequenti Idzie Ulica Zydow
ska, polewey Ręce z Rynku wchodząc do Domu Niewiernego Marka
Podaie się Kramica na prawey Ręce wtym Domostwie będąca, wktó
rey teraz ma Swoy Kramik Zydowka Eliaszowa, dotego Domostwa
wchodząc drzwi na Zawiasach y Hakach Zelaznych ze Sklobiem wrzecią
Zem y Zaporą Zelaznemi wchemi na prawey ręce drzwi do Kramicy
tarcie na Zawiasach y Hakach z Zaporą Sklobami y Zamkiem Zela
Znemi Wtey Kramicy Okien dwoie iedno na Ulicę drugie do Sieni Ztar
cie podwoyne Na Zawiasach ze Sklobami Zelaznemi nad Kramicą
pułap z tarcie wtey Kramicy polic trzy Item nalewey Stronie tey Kra
mi iest Kramica z Drzwiami na Zawiasach y Hakach Zelaznych ze
Sklobami Wrzeciązem y Zamkiem Zelaznemi wtey iest tablic okien
dwa podwoyny pułk z tarcie iedne na ulicę drugie do Sieni otwiera
iące się z tarcie y sta Kramica pod Kadzeya podaie się wkluczey ma
Swoie Towary Niewiernej Abraham Kupiec, zkey Sieni Idąc nadrzę
dzie piątro tegoż Domostwa Schody na Gorę Zaś czyli drugim Pokoiem
Jest Izba z Alkierzem do ktorey wchodząc drzwi z tarcie na Zawiasach
y Hakach Zelaznych wtey Izbie Okno iedno wkluczym Sayb y nowe Ko
dują się Kominek maty z cegły murowany y Piec z Kaszli polewanych
w Alkierzu Okno iedno podłoga y pułap z tarcie na Gorę Schody z
Zamkniętem gornym wtyle tegoż Domostwa ku Domostwu Stawe
tney Wiśniewskiey Sionka balami Obita to całe Domostwo na
dole w Zamek na Gorę wstępy y dyle budowane Gontami pokry
te, post Cuius quidq premissa Domus conscriptionem hac re Do
mus cum Area in Summa Suprascripta Quingentorum Florenorum Pol
visione altero tanto accreata tum q Martis Decimo Suprascripto pro
re Jo Martiani Ciotkowski adjudicata deinq Processu Sufficien
ter perducto totaliter usque ad evolutionem Summae Originalis

Summaeq Provisionalis ac Marcar et processus extenuationem Offm Praesens Burgrabiale executoriale cum Omni usu et Proventu tradit et in Possessionem Gsi Martiani Ciołkowski actt eenunc dimittit ad Intromittendumq Mlem in actum expressum addidit et deputavit, Qui Mlis Satisfaciendo deputationi suae ab Officio praesenti habitae praefatum Gm Martianum Ciołkowski in Possessionem Domus Ejusd Infidelis Marcki Jozwowicz per Offm praesens traditam alta sua praeconica et Sonorosa voce in praesentia plurimorum Variae Conditionis hominum Intromisit investivit et actuali possessione nemine Impugnante nec contradicente reliquit de quo praesenti Idem Mlis fecit suo Officio relationem Traditionis praesentis Robore.

Carolus Turowski Burgr Crenz Pstus Plocenz

Officium Praesens Crenz Capitt Plocenz ad oblationem Gsi Josephi Zołłowski Traditionem Infra Scriptam per Officium Burgrabiale Crenz Plocenz hic Plociae pro re infra exarandi peractam Manuq Gsi Burgrabij Subscriptt reproducenz ad atticandi Actisq Praesenz ingrosandi suscepit in Tenore sequenti /: inseratur :/ Orginale eiusdem Tradionis circa Acta Est relictum

Actum in Castro Plocensi Sabbatho post Dominicam Jubilate proximo scilicet die Quinta Mensis Maij Anno Dni 1787.

Traditionis Actus in Domo
Infidelis Mareli expeditus
Ao Dni. 1787mo

918

130.

Actum in Castro Visegradiensi
Die Trigesima Mensis Octobris Anno Domini Millesimo Septingentesimo Octuagesimo Sexto.

Coram Officio Actis Iudicij Loci Capitanei Visegradiensis pleno Comparentes Magnalis Procurator Franciscus Kulczycki de Goslicze Authen. et Juratus palam Fassus Dicta Ipse habitis Semel Nibus Gaspare Niedmosli et Gregorio Mycrenski in Negotio Testimonium Sibi adhibitis ex Officio tunc Requisitione Magnifici Erasmi Gorski Bonor. Otolino Majoris Jn Bltu et Districtu Plocensis Heredis fuit Die Decima Septima Mensis et Anni Ejusdem Quibus Comparentibus Bonis Otolino Majori

818

otolina Szlacheckiego Trzeci Narożnik Widziałem p
tey Samey Drusure Juryszewskiey To iest Trzy Kopie
ryszewa Męczenina y Glinna de quo Gerens Idem Mi
fecit Relationem.

x Actis Castr
Capitis Vissoy Resch

Szawłow

Lectum cum Actis per Zdzarsky

Item Bens Crenę Capitl Ploczę ad Oblationem M Erasmi
Gerski Visionem Infrascriptam ex pte offerenę per
Mlem Infraspecificatę Coram Actis inferius Exarenę
mitam ~~[illegible]~~ ex Epis q. Actis Authe depromptam repro
ducenę ad Acticanę Actisq. Benę ingrossanę suscepit
in tenore sequenę (Inseratur) Originale Epis Visi
onis sive Extractus Circa Acta est Relictę

In Cro Ploczę Fra 2 pt Dni Rogationum
pra Scilicet die 14 menę Maij Ad 1787

820

Ex Requisitione Mu.gor
elei Bonor. Otolino Ma
jor

Visio

1786

In Castro Vissoq

N 31

Actum in fundo Bonor Kuskowo Bronoszewi-
ce Feria tertia post Festa Solennia Paschae pro-
xima scilicet Die 10ma Mensis Aprilis Anno Dom-
ni 1787mo

In Praesentia Mtis Petri Cieszewski ac Gsor Laurentij Bromirski
et Stanislaj Laguna Burgrs Crnis Plocens tum Casimiri Stru-
sinski et Mathaei Kuskowski aliorq plurimor Nobilium
ad Actum psens Congregator nec non Mlis Rni Gnalis Pro-
vidi Mathaei Wisniewski de Kuskowo Bronoszewice
Authentici et Jurati Actum psens acclamans et Eiae
adstans.

Officium infrascrum Burgrabiatus Crnis Plocens tam ex vi Decri
Crnis Plocens de Actu ejus in Crto Plocens Die 12ma Mensis
Julij anno Elapso 1786to. Inter Ptes infra exarans lati
quam limitationis Ejusq Condescensionis in supra anno-
tatis Bonis Kuskowo Bronoszewice Die Decima Se-
cunda Mensis Augusti Jtiae Anno Elapso 1786to per su-
um Officium factae Actisq Crnis Plocens Die Nona Mensis
Octobris Anno Eodem Elapso oblatuatae ex requisitione
officiosa ptis Actoreae ad Bona in Actu contenta con-
descendit Jbiaeq Jurisdictionem suam Officiosam prae-
custodita prius pace et Securitate publica Actibus Juri-
dicis congrua ~~fundavit~~ voce Mlis Actui adstans fun-
davit qua fundata Ptes ad inscribens comparitionem
Eiae Mli acclamare mandavit quo in termino accla-
matorio ptibus et quidem Gsis Josepho et Joanne Fratri-
bus nr se germanis Bronisze Kuskowskie tum Casi-
miro Kotarski Actoribus pltr Gsis Theressia de Kozło-
wskie primi old Gsi Casimiri Kuskowski Secundi ad pre-
sens voti Mci Joannis Podoski Anteacti Thesaurarij Ka-
ciaziens Conte Separata Matre et Joanne Filio dicto
Dziedzic Kuskowski Citt ~~et indicens~~ per Eundem Gsum Kusko-

Kuskowski Filium suo et Matris suae nne pter Suf-
ficiens Comparitione ad inventa Ptibus in Causa experi-
mandat in experimento teneri Ptes et quidem Gsos Bronis
Kuskowskie et Kotarski Actores Documenta sua jam
in Trno Condnis per Summarium conscra et comprobata
ta per suumq officium subscra Gsos vero Podoska et
Dziedzic Kuskowski Summario conscribendae specifica-
ta reponere idq in instanti et quoniam tam Gsi Bronis
Kuskowscy et Kotarski Documenta sua inferius expres-
sa ac per se comprobata in anteriori Trno Condnis, quam
Gsus Dziedzic Kuskowski suo et Matris suae nne Do-
menta sua scilicet Transactiones binas et quidem Primam
Invadiationem de Actu ejus in Cro Plocens Fra Secunda
in Vigilia Festi S. Bartholomaej Apostoli Anno 1717
per Gsum Joannem Kuskowski old Andreae Filium in
personam N. Stanislaj Męciński old Alberti filij in
specificatione agror sed nulliter nominator in Sum-
ma Centum Tynę Polonicalr absq inseminationibus
obligator nec non transfusionem itaq Authenticam
super Eosq Agros de actu Ejus in Sieprze in positione
Actor Trnium Plocens Fra 3tia in Crastino Festi Vis-
tationis GV Mariae Anno 1725to per Eundem N. Sta-
nislaum Męciński old Alberti filium in perso-
nam Gsor Alexandri, Pauli, Casimiri, et Bartho-
maej Kuskowskich Fratrum inter se Germanor old
Andreae filior, reposuerunt et super realem comporta-
tionem Jdem Gsus Joannes Dziedzic Kuskowski suo et
Matris suae nne ad juramentum se trahit proinde ad-
missibili Eodem in eam Jurti Rotham prout omnia Do-
cumenta ad Causam psens spectantia comonicavit
et comportavit ac nihil in pJudicium Ptis actoreae ad-
vit ita ipsum in pmissis DEO et S. JESU Xti passione

adjuv

adjuvanę ad Jurtum Declarato pstitit hocce Jurtum
suo et Matris suae nnē post quod pstitum satisfacti
oneq in pmissis adinventa Ptibus ulterius in Causa
prosequi Jubet in prosecutione Controversijs Ptium Exa
uditis Quoniam Gsi Bronisze Kuskowscy et Kotarski
Documentis suis nempe Contractu venditorio in anno 1755to Die
Decima tertia Octobris in Bronisszewice Kuskowo inr
Gsum Stanislaum Kuskowski ob Michaelis Bronisz
Kuskowski cum Gsa Marianna Smardzewska procreatu
filiam
abuna et JARdum Valentinum Canonicum Regula
renę Praepositum Skołatovienę ac Gsos Paulum et
Petrum Kuskowskie ob Adami filios Fratres in
se Germanos intuitu emptionis Sortium in Bonis Kus
kowo Bronisszewice et Bogusędy a Suprascro Gso Stani
slao Kuskowski dictar Męcięnizna et Osękowizna in
ijsq Bonis existenę pro Summa in Eodq Contractu exp
sa Quinque Millium Tynę cum specificatione oner
condictata inr se Pte ab altera conscro manibusq
suis quam Amicor subscro Actisq Crenę Plocenę Fra
tertia pridie Festi S. Hedvigis Viduae Electae Dei
Anno Eodq 1755to per Easq Ptes roborato nec nonis
tromissione Coram Actis Crenę Plocenę Fra 4ta ipso Die
Festi S. Hedvigis Viduae Electae DEI Anno Eodq 175
per Mlem Rni Gnalem Produm Simonem Skołatowski
de Skołatowo Authum et Jurtum ex requisitione offi
ciosa Suprascror JARdi Valentini Canoci Regula
ris Lateranenę Praepositi Skołatovienę tum Gsor Petri
et Pauli Kuskowskich Fratrum inr se germanor in
Sortes Suprascras Męcięnizna et Osękowizna ac alias
prore Ebrunę in Bonis supraexaratis sittas et jacenę
vigore suprascri Contractus recognita haereditatem Ejusq
Sortis

Sortis dictae Osękowizna probant Gsus vero Joannes Dzie
Kuskowski suo et Matris suae nne agens non aliter ea
Sortem put Invadiatio cum Transfusione per Eum super
posita et annotata ver Osękowizna dici judiciter agnovit Jdem
officium pro Exemptibili p Gsos Bronisze Kuskowski
ac Kotarski Eadem Sorte dicta Osękowizna in Bonis
pra Annotatis Kuskowo Bronoszewice existenti
clarata decernit Quatenus Jidem Gsi Bronisze Kuskow
ac Kotarski Summam suprazeram Centum Tynf Po
nicalis Quemlibet Tynf Triginta octo Grossis numeran
in florenos vero reducendae efficiens Summam Centum
Viginti Sex florenor Grossorq Viginti Polonicalis in
Exemptionem Ejusdem Sortis dictae Osękowizna apud
Joannem Dziedzic Kuskowski haerens Eidem Gso Joan
ni Dziedzic Kuskowski in et pro fra 2da post Dm
Rogationum Anno psens ventura Coram Officio et
Actis Crens Capitli Plocens Sub poena Baonis in Cau
Contraventionis circa Maonem in Jbidem faciendae pu
blicandae exolvant Gsus vero Joannes Dziedzic Ku
skowski post levationem Ejusdem Summae de Sor
te superius dicta Osękowizna in triduo sub rigore su
praposito condescendat pcustodiendae Eidem Gso Dziedzic
Kuskowski inseminationes si quas in Eandem Sortem
dictam Osękowizna Seminavit ad colligendae Decre
Praesentis Vigore.

Carolus Turowski Burgr Crens Plocens Judex Condrlis

Offm psens Crens Capitli Plocens ad Oblationem Gsi
Petri Pokolnicki Decrum Condrlis in Bonis inferius no
minandae Inter Partes intro Contentas per Offm Burgrabi
tus Crens Plocens expedito Manuq Eclesiae Propriae Sub
scripto reproducendae ad Acticandum Actisq psens Integrum
Suscepit in Tenore Sequens (in seriis) ~~[illegible]~~

Originale Eiusq Decri Cir — Actu penes est Rel
Ct
In Cro Ploceng fs pt Dcam Rogadnum pma
Scilicet Die 19 Mens Maij AD 1787

V Vacua Vana

827

Jm

Decretum in Fundo
Bd Koskowo Bronesze
wice Inter GG Kosko
wskie Bronisze Kotarsz
ae GG. Podoska et Dzie
dzic Koskowski per
Offm Burgi Cry Ploc

Latum.

A° 87mo Cenno.

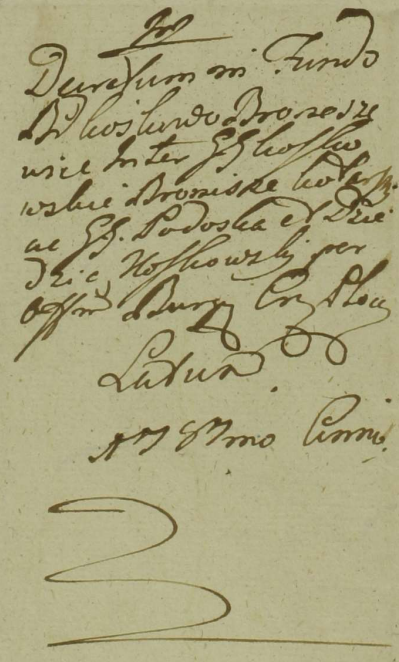

Offm infrascrum Notariatus Crenę Plocenę Quamvis
Condescensionem ex Decreto Judicij Crenę Plocenę Terra
Dna post Fm OO Sanctorum in ad Elapso 1786to inter Gnosos
Girzynskie ac Alios plato Condescensionem ad bona Bro
nowo Sady Assignare Eandem Condescensionem per Acisa
tionem pro Die 14 Mensis Currentis designaverint, cum tamen
ob sui legalitatem pro Termino Eidem Condescendere non
valet Ideo ne Terminus Partibus evanescant Terminum
praefatae Condescensionis ad Diem Vigesimam Secun
dam Mensis nunc Currentis cum omni robore et vigo
re prolongat et differt pro eodem Termino se Condescen
sorum declarat Prorogationis praesentis vigore. Dat in bo
nis Bronowo Zalesie die 12. Mensis Maij 1787.

J. Lempicki N. Plocensis

Offm Praesens Crenę Capitli Plocenę ad Oblationem Gsi
Josephi Zoltowski Prorogationem infrascriptam actus Condini in Bonis inferius no
minatae Inter Partes pro Contentas per Offm Notaria
tus Crenę Plocenę subscripta reproducenę ad acticanę
Actisq praesentis Ingrossanę Suscepit in Tenore Sequenti
Inserat Originale Eiusdem Prorogationis circa Acta praesentis
est Relicta facta Manuq Eiusdem Notariatus propria
Insti Plocenę f 4 pt Dcam Rogationum prima Scilicet
Die 16 Mensis Maij AD 1787ma

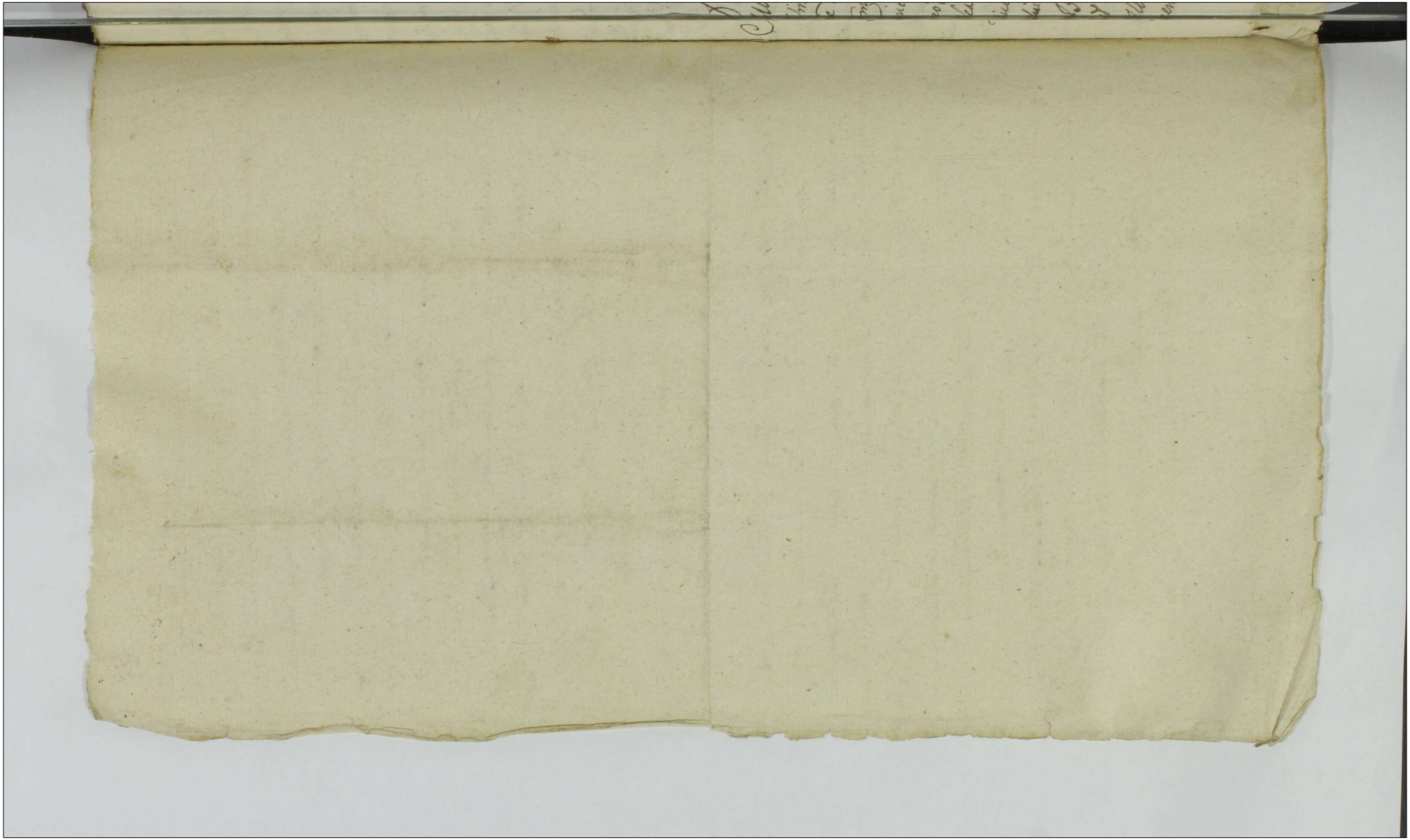

Actum in Fundo Bonorum Zgagowo Feria Tertia post Festum Nativitatis Gloriosissimae Virginis Mariae proxima scilicet Die Duodecima Mensis Septembris Anno Domini Millesimo Septingentesimo Octuagesimo Sexto. In Praesentia Magnificiorum Jacobi Rokosowski Capitaneidae Bachtinensis, Adami Bagiński Subjudicidae Terrestris Zawskrzensis, Pauli Żółtowski Vicenotarij, Francisci Kołoszczyński Susceptantis Terrestrium, Valentini Strzeszewski Burgrabij Thomae Trzciński Susceptantis Castrensium Plocensium, Pauli Błoniński Aliorumq plurimorum ad Actum praesentem Congregatorum tum Ministerialis Regni Generalis Providi Mathiae Papierkowicz de Białasy authentici et Jurati Actum praesentem acclamantis et Ejdem Adstantis.

Judicium Judicatus Terrae Plocensis Condescensoriale in Virtute Decreti Judicij sui Pleni, Cujus Tenor ex Actis authentice deprompti sequitur Talis. Actum in Siepre in Terminis Communibus Terrestribus Plocensibus feria Quinta post Dominicam Exaudi proxima, Scilicet Die prima Mensis Julij Anno Domini Millesimo Septingentesimo Octuagesimo Sexto Celebratis Inter Mcos Mathiam Anteactum Subjudicem Terrae Zawskrzensis et Stanislaum Tribunum Bagińskie, Antonium Mdzewski Thesaurarie Vinicensis Mci Nicolaj Bagiński Dapiferiae Raciąziensis Minorennis Tutores Actt et Citt per Gnum Paulum Żółtowski Inscriptum Plentem et Illrem Rndmum Joannem Canonicum Cathedralem Plocensem et Mcum Josephum Vice Regentem Castrensem Plo

Castrenę Plocenę Lempickie Bonor Zgagowo et Kosemino
Tenutarios Possessores Citt et Actt per Gnosum Valentinum
Josefowicz Inscriptum Plenipotentem. Citationes Partium
Sibi reciproce ad Judicium praesens Respectu bonificationis
Praetensionum ex Tenutaria Possessione Bonorum Zgago-
wo et Kosemino pululanę editt Decidendo. Controversiae
Partium ~~et~~ Inductis Exauditis Necessariam esse Condescen-
sionem ad fundum horumce Bonorum Kosemino et Zga-
gowo Judicij sui aut Gnosor Camerarior Trium Plocenę
Captato tempore facta tempestiva avisatione de adventu
sui Conducendor adinvenit. Quod Judicium aut Officium
Camerariale Unius Duorumve absentia nonobstante
Mutuo Partium Sumptu Condescensurum Reproductio-
nem Contractus Arendatorij et Inventarij Status Du-
rum Bonor Conscripti per Partes Subsequenę Demanda-
bit de Desolatione vel Reparatione auctis vel Deperdi-
tis Inseminationibus ac quibusvis Praetensionibus Fun-
di Inquiret Investigabit Inquisitiones Juratorias expe-
diet Jurta pro Oportunitate Negotij Excipiet bonifica-
tionem Omnimodam quid cui et a quo proveniat pro-
standam decernet Terminos ~~[illegible]~~ praefiget Rigores annectet
Causamq praesentem ad Contenta Terminorum et Ma-
festationum Partium Nihil intactum et Irresolutum
Relinquendo Finaliter pro Exigentia Legis et Justitiae De-
cidet Disjudicabit et Moderabitur Cujus Judicij aut Of-
ficij Camerarialis Decisioni Partes parere ac Judicatum
pati tenebuntur sub Poena Banitionis Illo in Termino Con-
descensionis super Parte Contraveniente publicanę Lu-
Poena Septem Marcar Poll Parti per Partem Compensa-

Compensanda Judicio vero suo totiæ per Utramq Partem
sub Rigore ex Regestro Pœnalium extendenæ solvenda pro
Quo Condescensionis Termino Partibus quem Negotium
Causæ poposcerit adcitare licitum erit adcitandi sub
Rigore suprascrō Pœnæ Banitionis Comparere et Judi-
cato subesse Obstringuntur Decreti præsentis Vigore
ad Bona in Actu Contenta ad Requisitionem Partis
Actoreæ præcente avisatione Partium Tempestive sub-
secuta ac etiam ex Prorogatione ad affectationem Par-
tium facta pro Die hodierna in Actu Expressa ad Bo-
na præfata Zgagowo Condescendit ibiæq fundata
Jurisdictione sua Voce Mnlis Actui adstantis pro-
mulgata Partes ad Comparendum coram suo Judi-
cio Ejdem Mnli acclamare injunxit ad Cujus accla-
mationem Partibus. Mcis Mathiæ Anteacto Subju-
dice Terrestri Zawskrzenę Stanislao Tribuno brasno-
staviensi Bagińskie, Antonio Mdzewski Pincerna
Sieprcenę Mci Nicolai Bagiński Dapiferidæ Racią-
siensis Minorennis Tutoribus Actoribus et Citt per Eos-
dem Mcos Mathjam Bagiński Anteactum Sub-
judicem Trrem Zawskrzenę et Mdzewski Pincernam
Sieprcensem suis et Mci Stanislai Bagiński Nomi-
nibus pltr. Perillri Rndmo Joanne Zempicki Canonico Ca-
thedrali Plocenę Citato et Actore per Gnum Valenti-
num Strzeszewski Inscriptum Plentem. Mco Josepho Zem-
picki Notario Castrenę Plocenę Citato et Actore pltr

Coram

[illegible] Dividuæ Trinitatis [illegible] scilicet die 4ta Mensis Junij Ao 178[illegible]

Coram Judicio suo Condescensoriali Comparentibus
secum Controvertentibus quarum Partium Contro-
versijs Coram se Inductis Exauditis Judicium ex Re-
su Decreti vi Cujus peragitur Actus Ante omnia
teneri Partes inter se agentes reproducere Contractus
Arendatorium et Inventarium Status Bonorum Eorum
dem Zgagowo et Kossemino inter se Conscriptum
set idq in Instanti reproduxerunt Partes Eadem Contra-
ctum inter Mcos Mathiam Subjudicem Terrestrem
Zawskrzenz et Stanislaum Baginski ac Antonium
Mdzewski Mci Nicolai Baginski Dapiferidae Raciąz-
siensis Minorennis Tutores ab una et Perillrem
Rndmum Joannem Canonicum Cathedralem et
Mcum Josephum Praesentaneum Notarium Castren-
sem Plocensem Zempickie Parte ab altera in Zgago-
wo Die prima Martij Anno Millesimo Septingen-
tesimo Octuagesimo Tertio Confectum quo Contra-
ctu Mci Baginscy et Mdzewski Mci Nicolai Bagin-
ski Dapiferidae Raciąszienz Tutores Bona Zgagowo et
Kossemino Perillri Rndmo et Mco Zempickim in
Trienalem Tenutam pro Summa Decem Millium
Florenz Polonz Trienalis Tenutae in Exolutionem Su-
marum Mcis Koziebrodzki Subjudicis Trris Dobri-
nensis et Ludovico Zielinski pro tunc Venatoris Plo-
cenz et Census Ecclesiae Jezevienz ex Bonis Eisz

provenienz

provenienę Convertenda et in Reliquo per Mcos Tu-
tores disponenda dimiserunt, tum et Inventarium Sta-
tus Bonor Eorunę Zgagowo et Kossęmino Die Vigesi-
ma tertia Julij Anno Eodem Millesimo Septingentesi-
mo Octuagesimo Tertio Conscriptum Manibus Macor:
Mdzewski et Zempicki subscriptum reproductis itaq
praemissis Contractu et Inventario Status Bonor satis-
fecisse Partes in puncto injunctae Reproductionis
Sententiae Judicij sui adinvenit Quoniam vero Mcus
Mdzewski circa Capessitam Possessionem Tenutariam
Bonor Zgagowa et Kossęmina per Mcum Josephum
Zempicki Ejdem Mco Zempicki ad Scriptum Ejus
Reversale Die quarta Julij Anno Eodem Millesimo
Septingentesimo Octuagesimo Tertio in Zgagowo Da-
tuatum suo in Judicio repositum Summam Qua-
dringentorum Quindecem Florenor Polonę in Restaura-
tionem Casarum Cmethonalium et Coemptionem Bo-
um in juvamina Subditis tribuisse demonstrat et
justificationem Expensae tam Ejusę Summae per se
tributae quam Summae pro Tenuta Condictatae a Mco
Zempicki subsequendam praetendit Idemq Mcus
Zempicki in Demonstrationem Exolutionis per se
praemissar Summarum repositis suo in Judicio De-
creto Judicij sui Pleni in Lieprze Die vigesima prima
Menę Octobris Anno Millesimo Septingentesimo Se-
ptuagesimo Nono Inter Mcum Ludovicum Bernard

[illegible]
dividuae Trinitatis [illegible] scilicet die 4ta Menę Junij A.D. 1787

Bernardum Koziebrodzki Subjudicem Terrem Dobr
nensem ab una et Mum Nicolaum Baginski
piferidam Raciąziens Minorennem ac praefatos M
Tutores Ejus ab altera tum Mum Martinum Vol
ga Zorawski Dapiferum Plocens a tertia Partibus pr
lato Summam provisionalem Trium Millium Tyn
phonum quemlibet Tynphonem Triginta Octo
Grossis Numerando ex antecacto onere Bonorum Zy
gowa pro re Mi Koziebrodzki Subjudicis Terris Dob
nensis adjudicanti et ex Eadem Summa Quotam Oct
aginta Trium Florens Polons Grossorum Viginti Septe
Polonicalium perceptam detruncanti Residuam vero
in binis portionibus pro onere Mi Nicolai Bagin
ski Minorennis. in tertia vero portione pro onere
Mi Zorawski Dapiferi Plocens ex re evictionis ap
plicanti tum Quietatione per Mum Josephum
Koziebrodzki Camerarium Terrem Dobrinens vigore
Plenipotentiae a Mco Bernardo Koziebrodzki Subju
dice Terri Dobrinens Parente suo habita Nomine Ej
dem in rem Mi Nicolai Baginski Dapiferidae Ra
ciąziensis Minorennis et Mcor Tutorum Ejus de Sum
ma suprasera et ab Eadem Triennali Provisione Conde
mnatione et Lucta Coram Actis Castrens Plocens Die
Vigesima secunda Mens Septembris Anno Millesi
Septingentesimo octuagesimo tertio Recognita in
Pacificationem Ejusdem Debiti tam Summae quam

Provisionis

quam Provisionum ac Licitæ Summam simul jun=
ctam Duorum Millium Octingentorum Sexaginta
novem Florenor Grossor Viginti Sex Polonæ prore Mci Ko
ziebrodski Subjudicis Trnis Dobrinenæ Idem Mcus Jose=
phus Zempicki persolvisse Deducit tum quoq Repro
ducta Quietatione Authā Coram Actis Castrenæ Plocenæ
Die Decima Sexta Menæ Junij Anno Millesimo Septin
gentesimo Octuagesimo Tertio per Gnosum Antonium
Konarzewski Mci Ludovici Mariani Zielinski Venato
ris Plocenæ Specialem Plentem Nomine Ejusdem Mci Zie
linski in rem Mci Nicolai Baginski Minorennis et
Mcor Tutorum Ejus de Summis prima Duor Millium
Ducentorum Sexdecem Florenor Grossor Octodecem Polonæ
Decro Condescensoriali in Fundo Bonorum Zgagowola
to Actis Castrenæ Plocenæ Die Decima quarta Mensis
Aprilis Anno Millesimo Septingentesimo Octuagesi
mo Secundo per oblatam inserto adjudicata Alte
ra Centum Viginti Florenor Grossi Unius Polonæ Eo
dem Decro Condlili liquidata et circa scorsivum Decrum
Castrenæ Plocenæ Judiciale die Quinta Menæ Maij An
no Millesimo Septingentesimo Octuagesimo tertio per
Infidelem Juele abrahamowicz Anteactum Arendato
rem Zgagovienæ Juramento Evicta in pacificationem
oneris per hunce Infidelem Juele præfato Mco Zielin
ski debiti cum Pœna Trium Marcar Polonæ Adjudicata
recognita Summam simuljunctam Duorum Millium

[illegible]
Individuæ Trinitatis [illegible] scilicet die 4ta Menæ Junij A.D. 1787

836

Millium Trecentorum Quadraginta Unius Florenorum Gros-
sorum Tredecem Polonicalium pro re Suprascripti Mci Ka-
linski Idem Mcus Lempicki Notarius Castrensis Plocen.
persolvisse liquet. jam quoq Circa Confectum Suprasc-
ratum Contractum Tenutarum ad Manus Mci Mathiae
Baginski Subjudicis Terrestris Zawskrzensis Summam
Septingentorum Septuaginta Septem Florenorum Grossor.
Viginti trium Solidi Unius ad Manus autem Mci Stani-
slai Baginski Summam Trecentorum Triginta Trium
Florenorum Grossor. Decem Polonicalium juxta Scripta Reversalia
Eorundem Macor. Baginskich in praeasserto Contractu
notata ex re Concernentia Tutoriatus perceptas deinde ad
Scriptum reversale Mci Antonij Mdzewski Pincernae Sie-
preensis in Zgagowo Die Quarta Junii Anno Millesimo
Septingentesimo Octuagesimo Tertio Datuatum Sum-
mam Duorum Millium Septingentor. Florenor. Polonicalium
posteriori vero tempore ad literas Epistolares Summam
Septuaginta Octo Florenorum Grossor. Undecem Polonicalium ad Ma-
nus Ejusdem Mci Mdzewski Idem Mcus Lempicki Nota-
rius Castrensis Plocensis persolvisse probat ac Demum in vi-
Census Sacratissimi Rosarij Beatissimae Virginis Mariae Eccle-
siae Jezevienensis Die Vigesima Tertia Septembris Anno Mille-
simo Septingentesimo Octuagesimo Tertio Quotam Se-
ptuaginta Quinque Item Die Vigesima Septima Aprilis
Anno Millesimo Septingentesimo Octuagesimo Quarto
Quotam Nonaginta Florenorum Polonicalium Item die Vigesima
Nona Maij Anno Eodem Millesimo Septingentesimo
Octuagesimo Quarto Quotam Centum Triginta Quinque
Florenorum Polonicalium ad Manus Illmi adm. Rndi Joannis Bogu-
ski praepositi

Bogurski Praepositi Jezevienę juxta Quietationes Ejus Manua-
les suo in Judicio repositas Item ad Quietationem Manualem
Religiosi in Christo Patris Ignatij Czerwienski ordinis Praedica
torum Promotoris Sacratissimi Rosarij in Ecclesia Jezevienę Die
Vigesima Nona Februarij Anno praesenti Millesimo Septingen
tesimo Octuagesimo Sexto Summam Trecentorum Septuagin
ta Quinque Florenę Polonicalium Idem Macus Lempicki
persolvisse demonstratur taliterq modo Suprascripto pro
Triennali Tenuta Bonor Zgagowa praeassertis supraliquida
tis Summis Summam simul Computatam Novem Mil-
lium octingentorum Septuaginta Quinque Florenorum
Grossor Viginti Trium Solidi Unius Polonę pacificasse pro-
batur in Residua vero Quota Centum Viginti Quatuor
Florenorum Grossor Sex Solidorum Duorum Polonę ad Com
plementum totalis Summae Decem Millium Florenę
Polonę pro Triennali Tenuta Bonorum Zgagowa et
Kossemina Contractu Constitutae provenienę tum et
Summa Quadringentorum Quindecem Florenorum Polo
nicalium in Coemptionem Bovum Subditis et restauratio
nem Casarum a Mco Mdzewski ad Scriptum reversale su-
pra de Data Expressum percepta expensas per se pro Ne
cessitate Fundi erogatas Nempe pro Coemptis Tribus Bo-
vibus uno apud Laboriosum Joannem dictum Jicek binis
autem apud Laboriosum Bernardum in juvamine ad
praesens existentibus Summam Centum Nonaginta
Unius Florenę Polonę Item pro Confecto Serpente aereo
ad Cacabum seu ollam a Cremando Cremato Fundi prae

sentaneorum

[illegible]
Individuae Trinitatis [illegible] scilicet die 4ta Mensis Junij A.D. 1787

praesentaneor Bonorum in locum Minutionis Serpen-
tis aerei ad Cremandam non idonei cum additione aer
Comparato et in reparationem Operculi ab Eodem
Caeabo Summam Trecentorum Quinquaginta Unum
Florenorum Polonorum pro Nuptiis Quatuor Subditis Labori-
zis Hyacintho Pietrzak, Casimiro, Joanni, et Bartholo-
mao Szymczak Summam Sexaginta Septem Florenorum
Grossor Octodecem Polonorum ab Obductione Asseribus
Granarij lignifabro et Tritoribus Quotam Triginta Tri-
um Florenorum Polonorum a Reformatione Fornacis in Cur-
a Quotam Quatuordecem Florenorum Polonorum a Restau-
ratione Casae Correthonalis in Kossemino Quotam Tri-
ginta octo Florenorum Polonorum pro Uno Correto et Tribus Pa-
tibus Correti Avenae in Conseminationem Medij Me-
si Sterilis Quotam Septem Florenorum Polonorum Idem Me-
dicus Lempicki Notarius Castrensis Plocensis stante sui
Tenutaria Possessione justa suum Regestrum per se
in Judicio praesens repositum Exposuisse allegat et
Easque sui Expensas pro liquidis agnoscendas et in pra-
superantia pro re sui ad bonificandum injungendas
exposuit. Jam quoque Mci Baginscy et Mdzewski Mci
Nicolai Baginski Dapiferidae Raciasiensis Bonorum
Zgagowa et Kossemina haeredis Tutores Quaestionandi
nonnullas praeassertas Expensas Mci Lempicki pro
excisis Arboribus per Mcum Lempicki in Bonis
Kosseminensis et ad Bona sui Zalesie evectis Macera-
tione Boum

Maceratione Bonum Juvaminosorum per Coemptionem
adorum in Oppido Liepre et Eorum ad Civitatem Płock
evectionem Subditorum ad Bona sua Zalesie pro Exer-
cendis Laboribus transmissorum Injuriatione et non nul-
lis fugae Causatione Inseminationum non in Cultis agris
resemihatione aliisq praetensionibus Termino suo Objecti-
bonificationem omnimodam in rem Mci haeredis subsequen-
dam praetendunt qua ex re Judicium in Probationem
praemissarum Praetensionum Partium Catervam subdi-
torum Bonorum Zgagowa et Kossemina ad subsequen-
dam Indagationem Convocare jubet ex qua Convoca-
ta Judicium ad Indagationem juxta Puncta Praetensio-
num per Partes Insera et suo Judicio porrecta in Prae-
sentia Partium utrarumq accessit Qua peracta in-
dagatione quoniam Ex Eadem patet Mcum Lem-
picki Stante sui Tenutaria Possessione binos boves La-
borioso Bernardo Tertium Bovem Laborioso Jicek Quar-
tum autem Bovem nunc apud Laboriosum Lesnik
existentem Coemisse sed tamen Unum bovem pro-
tunc claudum a Laborioso Jicek recepisse aliisse
et pro re sui diwendidisse ex Borra vero Kosseminensi
Decem Partes Arborum Pinaticarum pro Columnis ad
Parietes aedificiales valentibus tum et ex aliquot Ar-
boribus Pinaticis asseres Tritas ad Bona Zalesie Mci
Lempicki haereditaria evectas esse adores vero ex Crescen-
zia Fundi a Subditis Bonorum Eorumq Zgagowo et
Kossemino ac etiam ab extraneis hominibus ad Bona

Zgagowo

~~520~~

[illegible]
Dividuae Trinitatis [illegible] scilicet die 4ta Mensis Junij A.D. 1787

Zgagowo advectas et pro Parte Mci Łempicki pro
tunc Possessoris Tenutarij plus Minus Centum Con-
-torum tractu Trienalis Possessionis Coemptas ad
Civitatem Płock Equis et bovibus Subditorum Bo-
rum Zgagowa et Kossemina ac etiam una propria
Vectura itineribus aliquando lutosis evexisse tum
etiam Virgultas ex Borra Kossemineusi ad Navim
Necessarias stroisz dictas sex Vecturis Subditalibus
Kossemineneę Plociam una vice transmisisse et tum
unam Equam itinere hoc tempore madido praesam
Subditalem juvaminosam exhalatam esse poste-
riori vero tempore binos boves Juvaminosos ut in-
ferunt Subditi ex suppressione viae Plocensis exhala-
tos esse, Triticum vero autumno praeteriti Anni stante
Possessione Mci Łempicki satum in Anno praesenti
non bene excretum sed tamen non ex re inculti ag-
agnitum esse, binos Subditos stante Possessione Mci
Łempicki non tamen ex Causa Ejus aufugisse ad ex-
tremum Equum Unum Inventarski circa Capessi-
tam Possessionem Mci Łempicki per Mcum Mdz
Mdzewski in Fundo Relictum jam Annosum circa
Expirium Possessionis a Mco Łempicki non susce-
ptum ad Bona Zalesie Mci Łempicki haereditt
acceptum esse praetensiones quoq Mci Łempicki
supra expressas in Extructione Casae Nuptijs Sub-
ditis

Subditis et aliis supraexpressis circumstantiis in Eadem Indagatione non reprobatas esse quinimo Quotam Triginta octo Florenorum Polonorum pro epotatis Liquoribus a Subditis Fundi Bonorum Zgagowa et Kossemina Mco Lempicki debitam justa Regestrum per Eum porrectum agnitam esse Proinde Judicium Animadversis prætactis Partium Prætensionibus solito modo Tractu Possessionem Contingentibus tamen justa Exigentiam Rerum bonificari debitis præscindendo in nonnullis Circumstantiis juramenta inbonificationem Excisarum Arborum in Borra Kosseminensi ad Bona Zalesie Evectarum tum etiam in bonificationem exhalati Equi Unius, alterius Inventarski ad Bona Zalesie accepti ac etiam, ut infertur ex Causa gravis viæ Plocensis binorum boum breviter post Initam Possessionem Mci Lempicki exhalatorum assopiendoq Cunctas Prætensiones ex Parte Mcorum Tutorum Mci hæredis ex Tenutaria Possessione Mci Lempicki Notarij Castrensis Plocensis Boves tres per Mcum Lempicki pro Summa Centum Nonaginta Unius Florenorum Polonorum in juvamen Subditis Fundi præsentis emptos et hucusq apud Eosæ Subditos Existentes ad Labores adhuc Idoneos Judicio suo præsentatos absq recompensa propter Mcum Lempicki Fundo præsenti Cedendos applicat Summam quoq Triginta Octo Florenorum Polonorum justa Regestrum Mci Lempicki pro epotatis Liquoribus Ejæ a Subditis Præsentaneorum Bonor debitam per Subditos agnitam itiæ inbonificationem præmissar Prætensionum Fundi præsenti per Mcos Tutores a Subditis rehabendam et in Necessitatem Fundi Ejusæ Convertendam Censet in Reliquo vero ad Complendam adæquatam justa moderamen Judicio suo visum satisfactionem Fundo præsenti Summam Octuaginta Unius Florenorum Polonorum per Mcum Lempicki Notarium Castrensem Plocensem Mcis Tutoribus seu uni ex Eisæ pro re Fundi præsentaneorum Bonor Solvendam seu potiq

[illegible]
Individuæ Trinitatis [illegible] sulicet die 4ta Mensis [illegible] A.D. 1787

Solvendam seu potius ex quotis pro Restauratione Pasæ in Bonis Kosz-
no, reperatione Granarij et Fornacis in Curia Nuptiis Compa-
tis Subditorum ac avena in Conseminationem Sterilesc-
tis Mansi Conversa per Mcum Zempicki Erogatis Sum-
mam Unam Centum Quinquaginta Novem Florenorum Gros-
rum Octodecem Polonicalium efficientibus pro re Mci Zempicki
a Mco hærede seu Ejus Tutoribus Provenientibus detruncan-
determinat. Quo vero Spectat Summam Trecentorum Quinqua-
ginta Unius Florenorum Polonicalium pro Comparato Serpente æreo
ab olla ærea ad Cremandum Crematum et Reparatione
Operculi ab Eadem olla expositam Comprobet Mcus Zemp-
icki prout hancce Summam Trecentorum Quinquagin-
ta Unius Florenorum Polonicalium in Confectionem præmissi Serpen-
tis ærei et reparationem operculi realiter exposuit id
in Instanti Comprobavit rotha Eadem Observata juramenti-
rum Solemnitate qua attenta Comprobatione Judicium
hancce Summam Trecentorum Quinquaginta Unius Florenorum
Polonicalium Juramento evictam tum et ex Summa super-
ius expressa Pretensionum Mci Zempicki Centum
Quinquaginta Novem Florenorum Polonicalium ultra detruncan-
tam Quotam Octuaginta Unius Florenorum Polonicalium Resta-
tem Quotam Septuaginta Octo Florenorum Polonicalium
Ejdem Mco Zempicki a Mco Nicolao Baginski De-
piferida Raciąziensi seu Ejus Tutoribus juste proven-
re judicat sed quia ab Eodem Mco Zempicki restans
Summa Centum Viginti Quatuor Florenorum Grossorum
Sex Solidorum Duorum pro Tenuta præsentaneorum Bo-
rum

Bonorum tum et Summa Quadringentor Quindecem Florenorum
Polonicorum in Coemptionem Bovum in Juvamina et Restaura-
tionem Casarum Subditorum per Mcum Mdzewski Unum
ex Tutoribus Ejusdem Mco Lempicki data Utraque Eadem
Summa Superius liquidata pro re Fundi praesentis proveni-
re passantur Proinde attenta praesuperantia Provenientiae
a Mco Lempicki Notario Castrensi Plocensi pro re Fundi
praesentis detruncatis Summa Juramento victa et quota
pro Praetensionibus restanti pro re Mci Lempicki agnitis
ex Summis Fundo praesenti ab Eodem provenientibus Decer-
nit Quatenus Idem Mcus Lempicki Notarius Castrensis Plo-
censis Restantem Summam Centum Decem Florenorum
Grossorum Sex Solidorum Duorum Polonicalium ab Actu
praesentis Decreti in Duabus Septimanis ad Manus Mci
Mdzewski Pincernae Sieprcensis Unius ex Tutoribus Coram
Officio et Actis Castrensibus Plocensibus sub Poena Bani-
tionis circa Manifestationem faciendam in Casu Contra-
ventionis Publicanda Solvat. Et quoniam Eandem Sum-
mam Centum Decem Florenor Grossorum Sex Solido-
rum Duorum Idem Mcus Lempicki Mco Mdzewski
in Instanti Exolvit Proinde praesentem Decreto quietatur
et Liberae Partes Utraque in Omnibus Circumstantiis
Causae praesentis Pronunciantur Decreti Praesentis
Vigore. Joannes Gumowski Judex Terris Ptus Plocens mp

Officium praesens Crene Capitli Plocensis ad Oblationem
G Pauli Błonowski Decretum infrascriptum in Bonis in-
ferius nominandis inter partes intro Contentas tam per Judi-
cium Judicatus Terre Plocensis plato manuq propria Judicis Mci
Judicis subscriptum reproducam ad Acticum actiq praesentis

[illegible]
Individuae Trinitatis [illegible] scilicet die 4ta Mensis Junij Ao 1767

844

ingrossando suscepit in tenore sequens (inserat) Originalis
Episcopi Decreti circa acta praes. est relictum
in Cro. Rosen. fra 6ta post Dominam Rogationum pro
Vel Die 18 Mensis Maij Ao Dni 1787.

534
845

Niżey podpisany zeznaię niniejszym Skryptem
Moc Urzędowego maiącym, Zdrd Słabości
zdrowia Iego niespodziane wypadłey, niemogąc
ziachać Osobiście na Termin z Dekretu Prożkie
go Roczkiego Dnia 23. Miesiąca Iunieżnia Roku
wącego, Między mną ziedney, a Urodzonym Pawłem Zacho-
rowskim z drugiey Stony Zasadzego w Poniedziałek Spokoy
kie Swiętey Trojcy, to iest Dnia Dzisieyszego Roku tegoż
przypadaiący, Ktorym Dekretem Prawnego Antoniego
Pralata przez Urodzonego Zachorowskiego dla Mnie iest
nadsłane wydanie z rzeczy Mi iego; postanawiam za Ore-
ciałnego Plenipotenta Urodzonego Stanisława Sumińskie
go, Ktoremu przeciwnie daie Wspomnionego Podwizo
tego Antoniego Pralata, od Urodzonego Zachorowskiego odebra
nia y z odebranego zabuiowania, oraz tegoż prawnego
Pralata Urodzonemu Antoniemu Dziewanowskiemu podług
Dekretu pod Aktem iako wyżey zaszłego wraz z przyna-
leżnemi oddania. W przypadku zaś przez Urodzonego Zacho
rowskiego Dekretowi zadosyć nie uczynienia, y tegoż Pra-
lata nie oddania, Rygor namienionego Dekretu na Tymże
Urodzonym Zachorowskim przy uczynieniu Manifestu
na Terminie wyżey wyznaczonym rozciągnienia. Co
wszystko za Ważną mieć y przyiąć obiecuie uczy-
nioko y postanowiono będzie przez przezwanego Uro-
dzonego Stanisława Sumińskiego Plenipotenta Decla-
ruię y niniejszy Reczną Swoią y Plenipotenta cho
Uiszczey Wagi Pecz własną podpisuię Działo się
to Dobrzelin Dnia 4. Miesiąca Czerwca Roku 1787.

Ja: Zacharski mpp

Officium Sacrae Crucis Capituli Plocen. ad oblationem Rev. Stanislai
Suminski Plenipotentiam manualem in personam Rev. of-
ferentis per infra nominandum ~~secretum~~ ad infra scripta per
agenda servienc. Infrascriptam ~~tenoris sequentis~~ [illegible]
~~originalem~~ reproducens ad actacandum actis Sacri ingres-
sandq. suscepit intenore sequenti [illegible] originalem sub
eiusdq. Plenipotentiae circa acta praesentia effectibus

Officio Plocen. Die 20a post Festum Sanctissimae Trin
Dominicae Anno Domini 1787

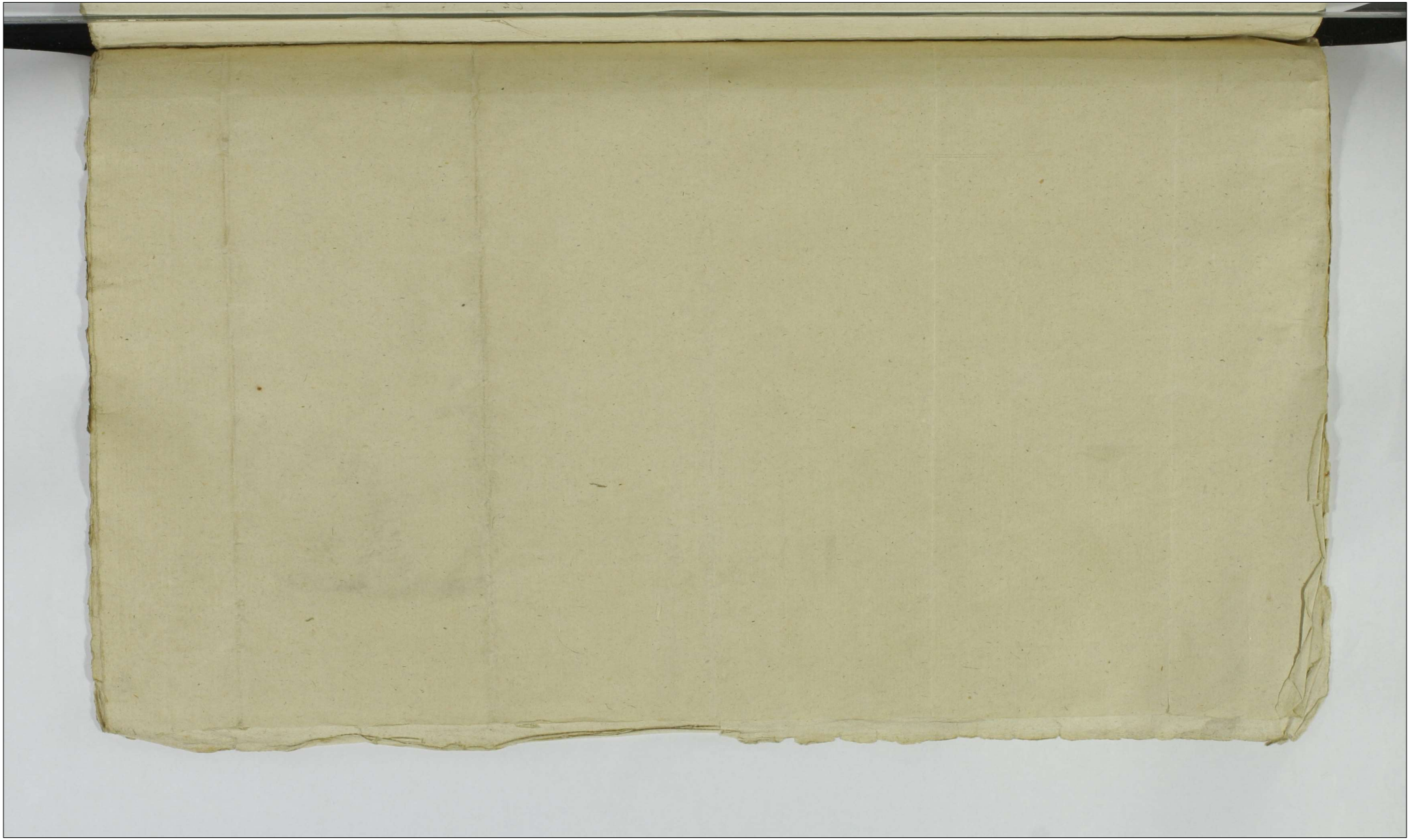

135.

Actum Petriovia in Judicijs Ordinarijs Generalibus Tribunalis Regni Feria sexta post Dominicam Oculi Quadragesimalem proxima nempe die decima sexta mensis martij Anno Domini millesimo Septingentesimo Octuagesimo Septimo

Jm Mfcum Joannem Bromirski Vexilliferum Plocensem Paltus et Constantiam de Mostowskie in vicem Conjuges actt et actt per Mfcum Stanislaum Sękowski Cm Florianum Rybicki Famulum actt et actt atq Labsos Jacobum Karolak et Joannem Przybysiak Subditt actt per Cm Ignatium Wilkowski Cmosos Stanislaum Florianum Cmi Nominis Parentem et Felicem Filium Kowalewskie citt et actt per Cm Paulum Kobylinski Cm Albertum Palinski Citt per Eunae Labsos Remiquim Praetorem Josephum Parentem et Ejusae Nominis Filium ac Thomam Nowocki Joannem et Stanislaum Oledry Jacobum Michaelem Josephum Stephanum Paulum Kubiaki Josephum Parentem et Ejusae Nominis Filium Stawogorskie citto per Eunae Mcos Bartholomaeum Mazowiecki Antecessorem Vice Capitt Sremens adpraesens Judicem Terrae Zawskrzens Andream Dobski Notarium Crens Sremens mii Judicis locum tenens et Ignatium Lebkowski in locum mii Notarij Subdelegatos Crens Plocens adductis per Cm Cajetanum Jaroszewski Cmosos Casimirum Smiechowski et Andream Olszewski Citt per Cm Gostkowski Judm praesens Ordinarium mali

847

Tribunali Regni Petricoviensis Teneri Cancellariam
Crenensem Sremensem reponere Inquisiti Et quoniam
Easdem in quatuor rothulis reposuit Pro
de satisfactione agnita Negotium inducere
mandat. In inductione Citatis partium vidi
cet Mcor Joannis Bromirski Vexilliferi Plo
censis et Constantiae de Mostowskie Conjugum
atque Nobilis Floriani Rybicki contra Mcos
tholomaeum Mazowiecki Venati et Judicem
Crenensem Zawskrzensem Andream Dobrski Judi
cem Ignatium Zelkowski Notarium Sub
delegatos Crenensem Zawskrzensem atque Mcosos Ma
nislaum Parentem Felicem Filium Kowa
lewskie Albertum Sulenski tum Labsos Re
miquum Josephum Parentem et ejusdem Mcos
Filium Thomam Nowacki Joannem et Ma
nislaum Olendry Jacobum Michaelem Jo
sephum Stephanum Paulum Jacobum Jo
sephum Kubiaki et alios Bm Mocienko Sub
ditos die undecima mensis Februarij in
Cro Plocensi alteram quoque Eorumdem Mcor Bro
mierskich contra supraseros Mcosos Kowa
lewskie et alios die duodecima mensis
Februarij atque die trigesima prima mensis
Octobris has binas in Mlawa Millmo
septingmo Octuagmo Quinto deniq nunc
dictor Mcor Bromierskich et Mcosi Rybi
cki atque Labsor Jacobi Karolak et Joannis
Przybysiak Subditor et Mcosor Casimiri Sm
chowski atque Andreae Olszewski contra su
pradictos Mcos Mazowieckie Judicem Andrae
am Dobrski Notarium et Ignatium Zelkowski
Regentem Crenensem Zawskrzensem die tertia mensis
Novembris in Cro Plocensi Anno Millmo
septingmo Octuagmo Quinto ex adverso vero

vero altius expunctor mosor Stanislai Parentis
et Felicis Filij Kowalewskie contra quos su-
pra mios Bromirskie nec non mios Bar-
tholomaeum Mazowiecki Judicem Andrae-
am Dobrski Notarium protunc Subdelegat
Judicem Crene Zawszerzene die tertia mensis
Septembris anno millmo Septingmo Octu-
agmo quinto in mtawa relatas decidendo
controversijs Partium nempe mior Bromir-
skich et contextu Inquisit exsens in Judice
reposit in Stanislaum Kowalewski in culpa
necis olim Labsi Thomae Woyciak extare
demonstrando Decror Crene Premene annor mil-
lesimi Septingmi Octuagesimi quarti atq
millmi Septingmi Octuagmi Quinti veluti
et re causationis fator Eiae Labso Woyciak
poenas per mosor Kowalewskie promeritas
pretermittene relevaonem ac poenar Juxta
demeritum super eisa Esis Kowalewskie scor-
sivar sup Ofo Crene Premene in favorem
num dictor mosor Kowalewskich judicatu-
ram proferente extensionem affectane in
contrarium quoq mosor Kowalewskich
altius expuncta Decra Crene Premene tan-
quam per mios Bromirskie non appel-
lata rite et lgme prolata approbari et
poenas pro mota cone haec Decra
actione super mios Bromirskie irrogari
affectane exauditis et intellectis ad rese-
rationem et lectionem Inquisit reposit
accessit. Quibus lectis et cum Decris su-
pra de actu punctis mr adpraesens secum agere
Partes emanatis combinatis Quoniam

Decreta bina Officij Crenie Prenene et quia
primum intuitu patratae necis in persona
olim Labsi. Thomae Woyciak ao millmo
septingmo octuagmo quarto die vigesi,,
ma octava mensis septembris subalternum
vero respu attentatae violentiae in fundo
Borussico circa expiscationem piscium per
Gmosos Kowalewskie parentem ac filium
subditosq eor commissae anno millmo se,
ptingmo octuagmo quinto die undecima Ja,
nuarij utraq distinctim nri meos Bromir
skie vexilliferos Plocense ab una et Gsos
Kowalewskie ac alios pti ab altera prola
ta conformiter cum scrutinijs ac inquisi
tionibus in utrisq actoratibus eductis
subsecuta esse palpantur poenalitasq
tam super Labso Bartholomaeo dicto mo,,
rawski homicidium quamvis accidentale
in persona memorati olim Labsi Thomae
Woyciak admiplente quam super Gsos
Kowalewskie et praecipue in causa prae
missae necis per praeceptionem sui ad fra,,
maeam in fundo Borussico Interceptionis
retium ultroneam demandationem existente
non tamen mandatum ad concussionem
exhibente tum et Gmoso Felice Kowalewski
ad id cum subditis accurente adequata
Ratione extensa esse demonstratur Ideo Ju,,
dicium approbatis Jisae utrisq Decris
standum Eisae per omnia adinvenire nec
posse mcum Bromirski meliorationem pae
narum praetendere censet Gmosisq Kowa
lewskie in causa Homicidij nexu primi
tivi Decri millmi septingmi octuagmi
Parente veluti

quarti liberis declaratis in satisfactionem
ultimarij Decri millmi septingmi octuage-
simi quinti Officij Crene Srenene statuit
Quatenus Gsi Stanislaus Parens Felix
Filius Kowalewskie Turrim Castri Plo-
cene in duodecem ab actu pscrae Decri
septimanis ingrediatur Quisq. sessionem
spatio duarum septimanarum sine intermissio-
ne continuent et expleant in egressu vo
de Turri Mco Bromirski aut ejus Spli
Plenti poenam quadruplicem quatuorde-
cem marcarum Polone jam vo Gnosi Smie-
chowski et Olszewski cuivis Eorum per Pe-
nam duplicem quatuordecem marcarum Polo-
nicalium sub poena bannis in casu
contrarii circa mafnem tam quo ad non
sessionem Turris et non solutionem
marcarum distinctim ad cuivis interesse
inferenda publicanda solvant. Siquidem vero
Magnificus Bromirski per indebite me-
tam contra Eadem Decreta litem poenas Evo-
cationis incurrisse cernitur Jdeo eluen-
do ad demeritum quingentas marcas Polone
Gnoso Kowalewski Parenti aut Ejus Plenipotenti
pro Termino egressus de Turri Gsor Kowa-
lewskich et sub rigore ac coram actis qui-
bus supra Judicio vero suo per medium
in instanti sub distincto rigore ex
regestro poenalium extendendo Jdem Mcus
Bromirski solvat. Inquisiti vero in ar-
chivo Judicij Terrae Siradiae manere censet
Decreti pscrae vigore

Tarnowski

Antonius Siemiątkowski
Prott Tris Pltus Siradiensis
et Tribles Rni locatis

Legi Miaskowski

851

Officium praesens Crone Capitt Plocens ad Obla-
tionem Generosi Stanislai Kowalewski De-
cretum Tribunalitium Regni Petricoviens inter
Partes infraexaranda platt et ex protocolo Eorum
Judicior Autentice extractt infrascriptum reproducens
ad Actisanda Actis praesens Ingrossandae suscepit
interiore Sequens (Inserati) Originale Ejusdem
Decen Circa Acta praesens est Relictum.

Actum In Cro Plocensi feria Sexta intra Octavas
festi Sacratissimi Corporis Christi Domini Sci-
licet die Octava Mensis Junij Anno Ejusdem
Millesimo Septingentesimo Octuagesimo Se-
ptimo.

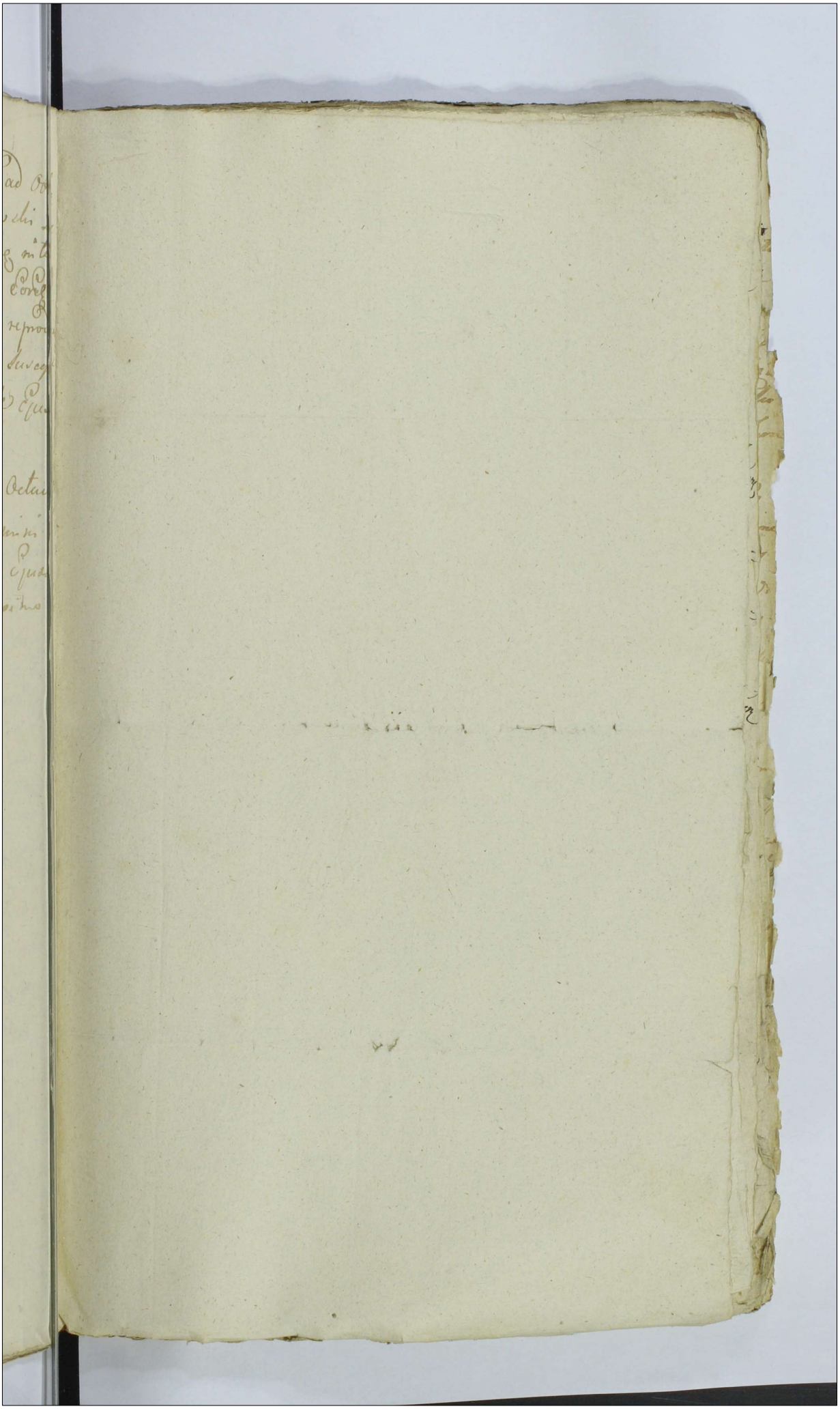

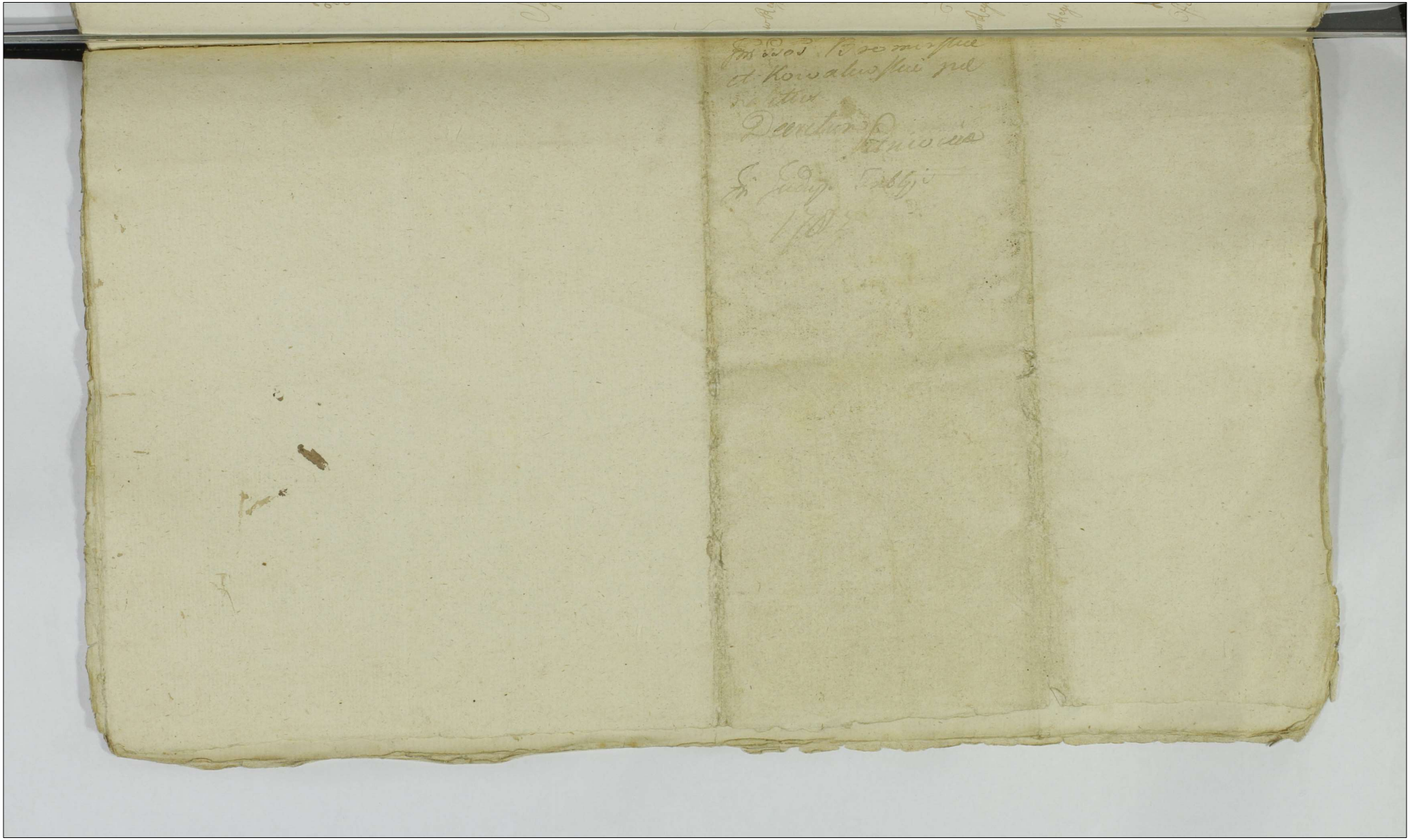

136.

Rapport do Rady Nieustaiącey przy Boku Nayjasnieyszego Pana Departamentu Sprawiedliwości od Sądu Grodzkiego Płockiego po skonczoney Kadencyi Sądow Grodzkich Płockich po Niedzieli Misericordiae zwaney w Poniedziałek to iest Dnia Dwudziestego Trzeciego miesiąca Kwietnia Roku Panskiego 1787go Zaczętey y Expedyowaney Uczyniony.

Sądy te Sądzone przez W.W. Pankracego na Karniewie Karniewskiego Stolnika Sieprskiego Podstarostę y Jozefa Lempickiego Pisarza Grodzkich Płockich Zaczęte w Płocku według Kadencyi ułożoney Dnia Dwudziestego Trzeciego Miesiąca Kwietnia a skonczone Dnia Pierwszego Miesiąca maja Roku bieżącego

w Regestrze Ordynaryinym wpisow Prokurowanych było in Nro 183 z tych wypadło Dekretow Finalnych in Causa Juris 29 In Causa facti 16 Dylacyi rożnych 32 Kondemnat 18 Dekretow Kondescensye wyznaczaiących Dziewięc Comprobationis 10 Libertatis a Termino 10 Remissionis Jeden z Kombinowanych 17 per nonsunt Deklarowanych 41

w Regestrze Taktowym wpisow 29. z ktorych wypadło Dylacyi rożnych 24 Kondemnat 3 pernonsunt Deklarowanych 2

w Regestrze nakoniec Executionum wpisow prokurowanych liczyło się 9. z ktorych wypadło Dekretow Executionis 8 a Jeden Deklarowany pernonsunt

Pancratius in Karniewo Karniewski Dapifer Sierpc. Vicecapitaneus Crac. Plo

Officium Praesens Crac. Cujus Plocz. ad obliquum G. Jacobi Unierzyski Denuntiationem Causar. in Cadentia Judiciorum Crac.

853

Capitl Eloez dissidicatae per Judm officij praesentem ad consilium permanens Departamentoq utilitate facta manu Mci Vice Capnei propria Subscriptae reproducuntur ad utcumque actisq praesentem ingrossandae Suscepit in Tenore Sequenti (inseratur) Originale Ejusdem denuntiationis circa acta Relicta

In Cro Eloez Fra 2da Intra octavas Festi Sacratissimi Corporis Christi Dni Scilicet Die 11ma Mensis Junij Ao Ejusdem 1787

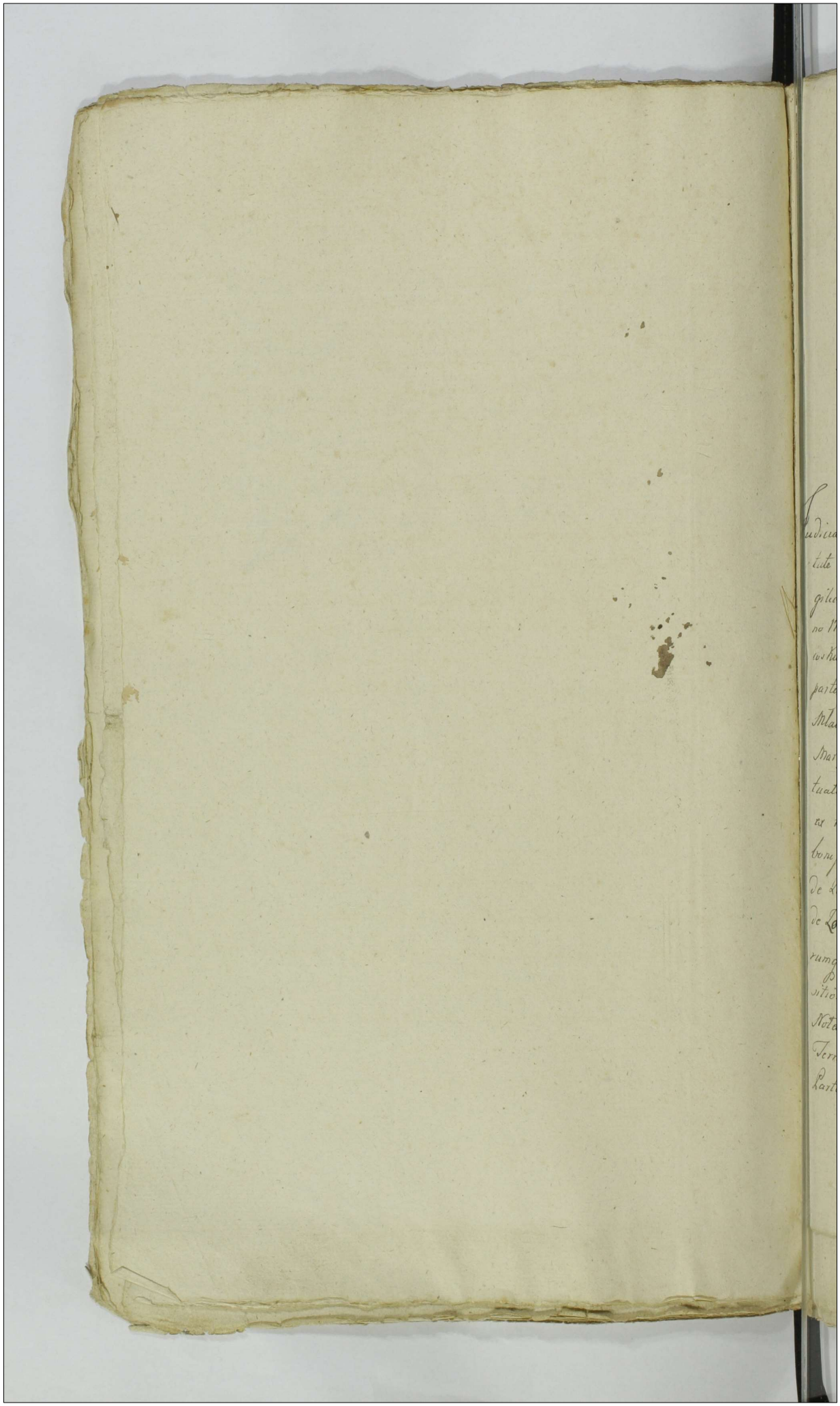

137 854

Actum in Fundo Sae Regiae Mltis Oppidi Bielsko Die 20 Mensis Januarij Anno Domini 1787. In Praesentia Mrorum ac Gsorum Francisci Zabicki Judicis Castrensis Vissogradiensis Mathiae Mazowiedzki Camerarij Pauli Zołtowski Vice Notarij Terrestrium Plocensis Melchioris Mieczynski Mathiae Starzewski et Josephi Peplowski Burgrabiorum Castrensis Plocensis Josephi Sikorski et Mathiae Zaleski Nec non Mrlis Regni Gnalis Providi Pauli Borzewicz de Bonis Borzewo Authentici et Jurati Actum Praesentis Acclamantis et ejusdem Apparitoris.

Judicia Terrae Camerarialis Zawskrzensis et Zacrocimensis in Virtute tam Decreti Tribunalitij Regni Petricoviensis Fra 2da in Vigilia Fsti Omnium Sanctorum Videlicet Die 21 Mensis 8bris Anno 1785 inter Gsos Mathaeum Stanisławski et Theresiam de Zorawskie invicem Conjuges ab Una, et Gsum Franciscum Strusinski parte Ab Altera, ex Serijs Controversijs emanati, et in Actis Castrensis Mlavensis Sabbatho Ipso Die Fsti Sanctae Agnethis Virginis et Martyris videlicet Die 21 Mensis Januarij Anno Praeterito 1786 Oblatuati, quam Actus Limitationis ob legalitatem Judiciorum ex ratione interventis inter Partes Compositionis, in Ordine bonificationis dependitarum rerum fatis Ott Gsae Mariannae de Zorawskie Strusinska derelictarum, pro re Gsae Theresiae de Zorawskie Stanisławska Successricis praestandae, cognoscendarumq pretensionum, ac denique lectionis et resolutionis Inquisitionum hasce super Circumstantias eductarum, per Judicia Notariatus Castrensis Sreniensis Terrae Zawskrzensis et Camerariatus Terrae Zacrocimensis in Fundo Oppidi Bielsko inter supra Scras Partes expediti et promulgati, ad Fundum in Actu exaratum

oppidi

oppidi Bielsko Officiose pro termino Diei hodiernae recte ex Limitatione Superius adnotata incidenti Officiose Condescendit, fundataq Sui Jurisdictione, et p Mrlem Rgni Gnalem Providum Gasparum Karasiewicz de Kędzierzyno Authen et juratum proclamata, Partibus inscribendam Comparitionem injunxit. Quo in Termino Partibus Jsdc Ut pote Gsis Mathaeo Stanisławski et Theressia de Zorawskie invicem Conjugibus Actt et Cittis et Adcittis atq Jndicentibus per Maritum Suo et Consortis Suae nomine ptter. Gso Francisco Strusinski Citto et Actt et Jndicante ptter ptter. Tandem ad Objectam Condemnationem ex Parte Gsorum Mathaei Stanisławski et Theressiae de Zorawskie Conjugum Super Gso Francisco Strusinski ratione non Solutionis Summarum binarum, Unius 500 Tynfonum Alterius 40 Flor Polt ex Vi Decreti Condescensorialis in Fundo hujusce Oppidi Bielsko Die 12 Men January Anno 1786 elapso prolati in Cro Plocen Fra 2da post Fstum Sancti Michaelis Archangieli proxima Die 2 Men 8bris Anno eod in Trno Satisfactorio Circa Maaonem factam Obtentam et publicatam. Teneri eund Gsum Franciscum Strusinski docere de loco Standi. Quoniam Causa pcen inter Gsum Franciscum Strusinski et Gsos Stanisławskie mente Decreti Tribunalitij tam primitivo quam pcen in Termino respectu vindicandae Successionis post Ott Gsam Mariannam de Zorawskie Strusinska Agitata esse palpatur, Condemnatioq ex Parte pdictorum Gsorum Stanisławskich Conjugum Super Gso Strusinski in Trno Satisfactorio ratione Contraventionis Decreto non Solutionisq Summarum Superius adnotatarum Obtenta Supra de Actu expressa Cum Causa pcenti uti ex re ejusd Successionis emersa, Connexa esse elicitur, Unumq negotium Judicijs Condlibus esse probatur, proinde remota

eadem Conde

eadem Condemnatione Uti in Uno Negotio Obtenta, Gsos Stanisławskie non posse Gsum Strusinski a loco Standi ad presens Arcere, eundemq habere locum Standi Judicia declarant, experimentumq in Causa presenti injungunt. Licet quid Gsi Stanisławskie Conjuges Terminum ex Parte Gsi Francisci Strusinski Contra se intuitu bonificationis pretensionum Cassationisq Condemnationis in Termino Satisfactorio Obtentæ et publicatæ Ac aliarum Circumstantiarum editum et Coram Actis Terribus Plocen in Sierpc tractu Judiciorum Plocen Die 5. Men Januar Anno Currenti recognitum ex re non recognitæ de Lege ad Cassandum Processum Authenticæ Approbationis quæstionant; Cum tamen Gsus Strusinski in Judicio Suo Seorsivam recognitionem Authenticam ex Actis Plocen in Bielsko tractu Judiciorum Terestrium Plocen depositis Die 3 Men et Anni Curren ~~recognit~~ depromptam, approbationem pmissi Termini ad Cassandam Condemnationem editi in se Complectentem reponit, proinde eod Termino legitimo ad invento Causam presentem prosequi jubent. Appellant Gsi Stanisławskie ad Judicia Tribunalitia Rgni Petricovien non admissa. In prosequendo adhærendo Regulæ Decreti Tribunalitij ex quo presens peragitur Actus, tum Actui Condli in ordine demandandæ bonificationis rerum mobilium factis Oll Gsæ Mariannæ de Zurawskie Strusinska derelictarum per Gsum Vero Franciscum Strusinski deperditarum, Cognitionisq Gsi Strusinski pretensionum, lectionis et resolutionis Inquisitionum hasce Supercircumstantias "eductas" limitato, ad Nexum Regulæ pinserti Decreti promanato, Anteomnia ad repositionem Inquisitionum tractu pdecessæ Condescensionis eductarum et Regestrorum Partes Utrasq Judicia Obstrictas esse Arbitrantur, idque ininstanti Reposuerunt Utraq

Partes

857

Partes Inquisitiones et Regestra pretensionum. Et quidem Gsi Stanisławskie Conjugies Regestra trina; primum quidem Regestrum rerum Mobilium et Supellectilium in expeditionem Muliebrem Oll Gsæ Mariannæ de Zurawskie Strusinska per Parentes tributarum, manu Gsi Stanisławski Suo et Consortis Suæ Nomine Subscriptum, Producto Officij Castrensis Capitt Plocens Fra 2da post Festum Scapularis Beatissimæ Virginis Mariæ Anno Domini 1781. Circa Agitationem Accisæ Authorisatum, alterum iterum rerum Mobilium per Gsum Strusinski Acsi post fata Consortis Suæ deperditarum, Valorem pro deperditis ijsdem rebus eodem Regestro Specificatis ad Summam 1174 Flor Polt Ascendentem in se complectens. Tertium denique Regestrum pretensionum ex parte dictorum Gsorum Stanisławskie Conjugum Contra Gsum Strusinski efformatarum, quottam 531. Flor Polt pro Varijs pretensionibus et parato peculio Concreditt efficiens, Singula manu Gsi Stanisławski Subscripta. Ex Parte vero Gsi Francisci Strusinski Regestrum pretensionum ad Summam 2468 Flor Polt Ascendens, tam ad Gsam Oll Mariannam de Zurawskie Strusinska ejusdem Gsi Francisci Strusinski Consortem, et Parentes ejus, quam ad Gsum Mathæum Stanisławski diversimode se se regulantium; exinde Satisfecisse Partes Utrasque injunctæ Sententiæ Judicia adinvenerunt. Suspensa itaque resolutione Cognitionis et designandæ bonificationis predictt pretensionum pretactis Regestris Specificatarum, ad reserationem et lectionem Inquisitionum se se Contulerunt. Quibus lectis et Matura deliberatione perpensis, tum Regestris repositis, bene revisis trutinatis, et cum Inquisitionibus Confrontatis. Cum resolutio Suspensionis respectu bonificationis pretensionum

per Judicia

per Judicia Sua Superius facta ob discrepantiam Camera-
riatus Terrestris Zawskrens Suo cum Judicio unanimiter
resolvi et decidi nequit: Ideo Judicium Terrestre Zacrocimens
Camerariatus aliter sentiendo, resolvendoq Suspensionem Su-
perius factam, tum effectuando Actum Limitationis ad
tenorem Decreti Tribunalitij Regni Petricovien expe-
ditum, justum Valorem pro deperditis rebus constituere
et bonificationem ex eod Valore in quantitate emergen-
dam adinvenire Suo Judicio precommittenti: Licet quid
ex Inquisitionibus deperditio rerum mobilium et Supel-
lectilium, in expeditionem Muliebrem Ill Gsae Mariannae
de Zurawskie Strusinska per Famatos Zurawskie Pa-
rentes ejus tributarum Judicio Suo non constat, cum tamen
Regestrum easd res mobiles totamq Supellectilem in se com-
plectens per Gsos Stanisławskie Conjugis adhuc in A.
1781. Conscriptum Nulla quaerimonia post reproductio-
nem ejusd in Judicio Castren Plocen per Gsum Strusin-
ski est incasatum, et Idem Gsus Strusinski tractu pri-
mitivae Condnis non juxta resonantiam Ptacti Regestri
res Asd ad peragendam dispartitionem comportavit, imo
ad Judicialem indagationem, quasdam deperditas esse
allegavit: Juramentum quoq in Anteriori Actu Super
realem comportationem rerum mobilium et Supelle-
ctilium sub tractu demandatae comportationis earund
apud Ipsum adpresens reperibilium, explendum obtulit,
et praestitit: Gsi Autem Stanisławskie Conjugis Jura-
mentum per Gsum Franciscum Strusinski in primi-
tivo Condnis Termino expletum ad realem comporta

tionem

tionem tantummodo earundem rerum Mobilium et Supelle-
ctilium quae protunc Comportare Valuit, regulari posse
allegant, et Super eo quod Nihil quidquam ex retentis
post fata Consortis Suae rebus disperserit, in Sufficientio-
ri Rotha Juramentum iterari concludunt, in Casu Vero
renitentiae justa Regestrum Superius adnotatum, pro
Valore deperditarum rerum Mobilium et Supellectilium Sum-
mam 1174. Flor Polt Solvendam Sibi efflagitant: Pro-
inde Judicium Condle his animadversis Circumstantijs Ei-
dem Gso Francisco Strusinski Juramentum determinat eâ
Juramenti Rothâ: Prout res Omnes Mobiles totamq Su-
pellectilem fatis Ott Gsae Mariannae de Zorawskie Strusin-
ska Consortis Suae derelictt recte et juste Conscripsit et
Comportavit, nihil quidquam earundem a fatis Ott ejusd
Consortis cuipiam donavit, et quovis praetextu deperdidit
ita Ipsum Deo adjuvante et Passione Christi Domini. Et qua-
niam Gsus Strusinski Juramentum per Judicium expleri
Eidem injunctum praestare renuit, exindeque deperditionem
aliquarum rerum Mobilium et Supellectilium, prout in
primitivo Condnis Actu Judiciali recognitione fassus est
affirmare videtur. Ideo Judicium Condle Res earum Mobi-
les deperditas et Supellectilia Regestro per Gsos Stanislawskie
Conjugis Conscripto Specificatas, sine bonificatione eosd
Gsos Stanislawskie Amitti non posse declarat. Et Sum-
mam 1174. Flor Polt pro deperditione rerum Mobilium
et Suppellectilium Solvi affectatam ad quantum 587
Flor Polt Moderamine Sui Judicij reducit; Medietatemq
quottae praedictae Scilicet: 293 Flor Gros 15. Polt Decreti
Tribunalitij Circa Mentionatum Gsum Franciscum Stru-

sinski

sinski manere Sententiat, Alteram vero medietatem Scilicet 293 Flor Gros 15 Polt eisd Gsis Stanisławskie Conjugibus ex bonificatione pro deperditis rebus Mobillibus et Supellectili juste provenire declarat: Decernendo quatenus Idem Gsus Strusinski eand Quottam 293 Zlt Gros 15 Polt in pro Vigilia Sancti Joannis Baptistæ in Anno præsenti 1787. proxime Ventura Coram Actis Castren Plocen Jisd Gsis Stanisławskie Conjugibus ad Manus Sive ejus Specialis Plenipotentis Sub pœna Banitionis in Casu Contraventionis Circa Maaonem in ibid faciendam publicanda Solvat et realiter enumeret. Quo Spectat pretensiones Gsi Strusinski tam ad Olt Gsam Mariannam de Zurawskie Strusinska ejus Consortem, et Famatos Zurawskie Parentes ejus, quam ad Gsos Stanisławskie Conjugies efformatas, Regestro per Gsum Franciscum Strusinski reposito insimul Comprehensas Summam Simul junctam 2460 Flor Polt in se includente Specificatas. Judicium Condle distinctis hisce Pretensionibus in eod Regestro appositis quod nempe ex Summa hacce integrali 2460. Flor Polt. Summa 1402. Flor Polt ad Gsam Olt Mariannam de Zurawskie Strusinska. Tum Quotta 849 Flor Polt ad Famatos Zurawskie Parentes. Nec non Quotta 217. Flor Polt ad Gsos Stanisławskie Conjuges acsi se se regulari debeant: Cum tamen hæcce Prætensiones et quid ad Gsam Mariannam de Zurawskie Strusinska efformatæ, partim in Curam Convalescentiæ et necessitates Domesticas pro Victu et Amictu post inita

matrimonij

Matrimonij Vota per Maritum Consorti praestari debito, nec non in funebrales expensas erogatae esse palpantur. Inquisitio quoq nulla onera per Ott Gsam Strusinska Contracta, per Maritum Vero pacificata praeter quottam in exemptionem Annuli Matrimonialis per Ipsam Stante Connubio Oppignorati esse demonstrat. Adtento et eo quod Idem Gsus Strusinski Summis et rebus, in expeditionem Muliebrem per Parentes datis, tam Stante Vita Suae Consortis fruebatur, quam quod Medietas Substantiae post Sterilia fata ejusd Consortis Gsi Strusinski in Paratis Summis et Suppellectili ac rebus Mobillibus Decretis adjudicata extitit. His itaq ex Motivis non posse lucrari bonificationem Pretensionum ad Ott Gsam Mariannam de Zurawskie Strusinska formatarum a Gsa Theressia de Zorawskie Stanislawska Successrice dictum Gsum Strusinski Judicium Sententiat. In praetensionibus Vero in eod Regestro ad Famatos Zorawskie Parentes Ott Gsae Strusinska, regulatis; Summam 849 Flor Pott acsi in educationem et Sustentationem Liberorum eorund Famatorum Zorawskich per Gsum Strusinski acsi expensatam efficientibus: Bonificationem per Gsum Strusinski ex Summa evictionali Gsae Stanislawska Decreto primitivo Condli adjudicata Affectatam; ad eandem Summam Successivam et Evictionalem non posse regulari declarat, imo uti ex alio fonte eand praetensionem emergentem resolviq in Judicio Praesenti neque autem, Seorsiva Juris Via Vindicandam non abnegat. Praetensiones Vero ex Parte Gsi Strusinski hocce Regestro Complectentes, ad Gsos Stanislawskie in Quotta 217. Flor Pott

regulari

regulari pretensam quam e-converso Jsor Stanislawskie
Conjugum Regestro reposito Quottam 522 Flr Pott efficientem,
a Jso Francisco Struzinski has itaq Utriusq Partis Pre-
tensiones, Cognitioni et decisioni Judicij sui ut ali a latere
evenientem, nihil quidquam Successionis post fata Ott Jse
Marianne de Zarawskie Struzinska tangentem non
subesse Judicio, secum convenientia adinveniunt Judicia.
Quo autem refert seorsivas Pretensiones mutuo et abin
vicem ad se efformatas, et quid ex Parte Jsor Stanista-
wskie Conjugum, respectu Unius equi, et binarum Vacca-
rum, tum binorum bovum a Parentibus in expeditionem
Muliebrem per Ott Jsam Struzinska in expeditionem
Muliebrem Acceptt. Ex parte vero Jsi Struzinski pro
Solutione quottae 5. Aureor Hungaricalor pro ijsdem bobus
binis per Jsum Struzinski Jso Stanislawski concreditis,
Quoniam Judicij sui Inquisitione deducitur equum Jsmij
sum per Jsam Ott Struzinska a Parentibus Acceptum
pro Alio equo Commutasse, eundemq equum pro Commu-
tato Aquisitum in viam pro interesse Jsi Struzinski
missum in eod itinere exhalasse, Vaccas etiam Utrasq
Unam Stante Vita alteram vero post Obitum, dictae Ott
Jse Struzinska itidem exhalasse, exinde Jsi Stanislawskie
a Jso Struzinski, meditatem quottarum pro Vacca Una et
pro equo, uti post Mortem Jse Marianne Struzinska ex
halatis, Jam vero Jsum Struzinski a Jsi Stanislawskie
unum bovem ex predicto par boum Credito Acceptorum
abinvicem Conarnere Judicia judicant, et quoniam quotta
pro Uno bove per Jsum Stanislawski Jso Struzinski re

stituendo

863

stituendo Medietati quoltæ pro Vacca Una et equo Uno Gsis Stanislawskie a Gso Strusinski proveniendæ Correspondet, id Circo Judicia prætensiones ꝑtensionibus Compensant. Resolvendo deniq adulationem ex Parte Gsi Francisci Strusinski pro Trno Modernæ Condlis ad Cassandam Condemnationem editam, in Termino Satisfactorio Circa illatam Maaonem ratione non Solutionis Summarum Decreto primitivo Condlis Adjudicatarum Contraventionisq eidem Decreto per Gsos Stanislawskie Conjugis Obtentam et publicatam Contra eosdem Gsos Stanislawskie editum et Coram Actis Terribus Plocen in Sierpc tractu Judiciorum Terrium Plocen Die 5 Mo Januarij Anno Curren recognitam; Licet quidem Gsus Strusinski ad Contenta ejusdem Trni Cassationem Condemnationis ꝑmissæ ab Judicijs Suis exposcit, Cum tamen hæcce Condemnatio ex re Contraventionis primitivi Decreti potestate Tribunalitia Similiter (: Ut Actus ꝑsens :) prolati, per Partes Utrasq acceptati, Subsecuta esse liquet, exindeq Cognitioni Judiciorum Suorum Subesse non Valet, ideo non posse resolutionem lucrari Judicia Sententiant. Apellat Gsus Franciscus Strusinski ad Judicia Tribunalitia Regni Petricovien. Admissa. Inquisitiones tractu primitivæ Condnis eductas in Occlusis Rothulis Partibus Judicia extradunt, Decreti præsentis Vigore.

Antonius Joannes Ostasinski Camerarius Terrestris Zacrocimensis mpp

Officium ꝑsens Crenen Capitli Plocen ad obtalidnens Gnosi Mathæi Stanislawski Decenum Condrle Infrascriptum in Bonis Jnferius Nominandæ inter ptes infraexarandæ per Officium Camerarii Terrestre Zacrocimen ꝓlatæ manuq ejusdem ꝓpria Subscriptæ reproducendæ ad Actandæ Actisq ꝑsens Ingrossandæ Suscepit in Tenore Sequen (Inscrat) Orinale Ejusdem Decen Circa Acta ꝑsen est Relictum

In Cio Plocen feria Secunda intra Octavas festi Sacratissimi Corporis Christi Domini Scilicet Die 11 Mensis Junij Anno Ejusdem 1787mo

Actum in Fundo Boreo Bezdyno Feria Quarta
post Dominicam Exaudi proxima ex Lice Die
Vigesima Quarta Mensis Maij Anno Domini 1787.
in quo in Termino Lendres Partibus per Actorem
non determinato. In Presentia Mei ac Testium
Antonij Dubrelski Prefecti Exercituum Regni Petri
Bogurelski Pauli Lunowski Burgr Casnens Plueng
Felicis Lewalewski Jeometræ a Sacra Regia Maie
state Privilegiati Rochi Grzesinski Alberti Zare
ski ac alio rum plurimorum Nobilium ad Actum
presens congregatis Specta non Mag Fundi Stanislai
Macieuski de Lewalewko Authentici et Jurati
Actorum presens Aulamanz et eidem adstantis.

Offert in scriptum Burgrabiale Casnens Plueng in eisdem
Decreti Judicij Officij Casnens Plueng Feria secunda post
Dominicam Misericordiæ proxima ex Lice Die Vigesima
Tertia Mensis Aprilis Anno labente Inter Jm Stanislaum
Plenianum Dominicis Lewalewski Bonos Bezdyna cum
Actionis Authentici Heredem Actoreum ab una, et meum Jre phrum
Zaminski de Papiernum Plueng non Jurium Mathiam Mo
rawski citatis ex parte ab altera Lati; Quo mediante Lis
Decretio Judicij sui aut Jmeos Pauli Lellewski et La
Dominici Sacre Regiæ Burgr Casnens Plueng ad fundum
supranominatum Bonorum Bezdyno cum Actionis Capuis
tempore est advocato Lui Judicis sive Jmeos Burgrabij
aut uni sui Judicis sive Burgrabio mutuo Partium
dum pte presentis de Adventu Lui tempestive facienda Citza
tione Lendicendi Lendescendum se producionem generalem
Decretorum Inhibitionum Complanationum Inter
Partes eadem subsecutas ac descriptorum Juramenti
Quibus tempestatibus Summas et Absidem Provisionis
obligandi Calculum si Jmeos debeat excipiendi
Solutionem Summarum pro se Amicis Testibus demandandi
pro minutarum Solutionem Summarum ac Levationem
earundem Lendescendionem de Bonis subsequendum
sententiandi de Prius pro si post levatas Summas vel alio
quovis modo Illegitime absentes ope probabiliter aegrotare
Pastem Actoream decidendi, aut pendentem in dubia
tionem eiusdem extendendi Juris dictiones Juratas ac
opportune ordinatas expediendi de Cuncti pretensionibus

fundi pert Decretum Condecimeniale Tribunalitium
Inter Partes exercere Indagandi veri ficatis rem omni
medam eamdem adinvendendi, Juramenta exequendi
rigere Annectendi, Terminus prefigendi, Partesque in
omnibus et singulis pretensionibus mihi ~~in lacum~~
et Jure solutum relinquendo finaliter dicendi dato
est potestas. Cuius vel quorum Decisioni partes ad
parendi ac Judicatum pahiendum sub pena Banitio-
nis, Ille mi Termino Condictis super Parte Contravenia
publicanda est mi ministerium Provenque Termino Cond
demnationis Partibus quas volumus ad negotium pro
sequendi adeundi adeundo sub dimitti rigere ac eum
beneficio rei procedi formandi Autoratium Comparere
et Judicatum pati est precepimus. Alias Decreto eod
premissa fuerunt ut de eo spectat ad fundum dupra
scriptum Benemum et regni citione Partis Actoris
Condemnent Ibidemque Condemnando premissa
pluis pace et Tranquilitate publica circa Actus Officia
lis servari solita vere mihi in Actis Antecessi penda
ut, qua fundata Pars ad suos Eram officia Com
parendi multi suprascripto Declamare demandavit
ad cuius Mandati Declamationem Partibus et quidem
Joco Stanislao Floriano Civi nemini Kowalewski
presente Benonum Bogdyno cum Actis nentijs Heredi
bus alter pilter. Mro Josepho Terminetti Depi pero
Nuncio citato pilter. Quo Matthia Mathurki citato
pilter ad objectas Condemnatis rebus primam
quidem Feria Quinta pridie Festi Nativitatis Sancti
Joannis Baptistis 1785to Anno Eram Actis Causam
Pluens mihi Mitawa Rationem non solutionis summae
in Tale decretis Octingentos Quatuor Pluens Polo
cum provisione proveniens Decreto Terminis Lauchstens
Feria secunda pert Dominicam Invocavit Quadragen
Anno eodem mihi Orzeszko prolato adjudicatio mihi Termino
satisfactionis. Alteram mihi Orzeszko mihi Termino Commu
nibus Terminibus Feria Secunda pert Dominicam
Invocavit Quadragesimalem Anno presenti respectu
non solutionis Pensionis a Summa Quingentorum
Zyng Florenorum Imperii Annam de Gluchowskie primo Mare
scalca secundo voto Bominska Convenens Jure adjudi
cato

Dictatis subalterni mandati subiecta proveniens ebarg
ex parte Ignatii Alberti Piminelli super eadem Jure Matheo
Nestorschi obtentas et publicatas teneri eundem decreto de
huc stando Eandem subsequente de mederamini pro Offo ejus
solvat Jdem Ignatius Matheus Nestorschi Jure Petro Zygmundi
objiciendo qua supra Piminelli Specialis Plenipotentiarius in
Causa predicta Decretum sui stando penam dupli cum Quatuordecim
Marcarum Polonicalium ministranti sub pena Banni mandati
prout presentis Condemnis publicanda et haberi eandem
Jmo presertim cum stando Offo declarato in Causa
Partium expedire mandat mediante Experimento Lenem Ante
omnia Partes ebarg quas facere Decreto ex quo pro
cum pretaxato Actus prout Adeundi quis negotium
propediem pro Termino presens Condescendi mihi demanda
re ministranti arbitrato, et quo minus Partes hanc ea
adeundi nem minime recipiam esse in fenum et nemi
nem pro presens Condemnis Termino adeundi Jure Offo
et hac mihi punctis Datis facta ne Partes declarato bello
mihi in Causa prosequi Jubet mihi Prudentia Offo Con
descendendi ad ulteriora et egitando Regulam Decreti Partes
ad reproducendum quemvis eis Decreto non Jurabilis hoc
Complanatorium inter modernas Partes subsecutarum
ac descriptorum strictissime ad que ministranti Ego quo minus Jam
Honorabilis Dominus Condemnis mihi pendo Benemerito Ezdryno
ed Jury Lectique Proclamata die Decima Mensis
Maij Anno 1784to Inter Mutuum Jurepeum Caminskii
Dapiferum Parochi Jhuskensis Mihi Cognomine de Prus
sewskie olim Jmo Domino Rolimiscki Castellani
Regimentis Ordinis Sancti Stanislai Equitis Relictam Con
sortem Eduam Matronam hinc Stanislaum die presenti
Jurepeum Rae Cognomine Tribunes Palis Rolimiscki Jgna
hic in Vienda Camerarium Caminskiensem Plurimum
Mihi Jacobum et Xaverium Xaverii hinc Mihi de Prus
sewskie Jgnatium ac alios per Offo Camerarium die
Ceichanoviensis mensis Decembris Tribunal Regni Petricoviensis
prolatum Actique pretaxato Casparus Blumus die Vigesima
Septima Mensis Julii Anno eadem oblatum hinc Complana
hic nem in Anno eadem 1784to die Data Mensis et Actis
Jpsum Inter eundem Jmo Caminskii ac de Eadem pretaxata mediam
Anno tandem in Jure 1784 casu Complanatione specificatas primam
die Vigesima Data Mensis Julii alteram die specificata
hic ac die ebarg Anno eadem 1784to Anna per eundem

823_Cur
1784

867

26 Februarii 1787

26 Februarii

Mag.r Ioannis Schi m.ri sen. cui dem Joan.is Leonhardi Schi Civis Cibinien. Saxonic. m. Szeredis die Vigesima sexta Mensis Februarij Anno Currente oblatis reperit et Jam ver. Magr Ioannis Schi nulla Decreta Complanationis ac denipto ad rigorem presens Sputans habere m.ri Joannes Leonhardus Schi reperiri nem ab eius non aget venien. Judicialem causae et reperiri per se Documenti effragitat Unde Officium Judicis ne et hic m.ri Parthes adiventa ad dem que Parthes ab altera Compertatione liberi pro non stando rigorem m.ri inducere mandat m.ri inductione rigoris Cassandra Cassiana Commoventis Parthium etquidem Joannis Leonhardi reperiri supra de Actis Censo tabi Documenti ex Summa Simul vigenta Viginti Millium Centum Florenos cum Florenis Grossorum Inducum Pol et obligatione Bonorum presens Bgdyna provenien supra scripto Joannis Leonhardi m.ri pendente eorundem Bonis Bgdyna die Decima Mensis Maij Anno 1784to Inter eius Magr Ioannis Schi ab una et se de Magr Rdi m.ri Elie Kanselie et alteri parte Actis que Cibinii Die 23 Mensis Junij eodem Anno oblatis a se per se predicti Mri Ioannis Schi adiudicata Summas primam Quadringentorum Quinquaginta Hungaricalium restante Complanatione eadem Anno Licet sine specificatione Diei tamen festa allegatione non Parthium Cena secunda post Joannis Pentecosten Cum scripta alteram Quinquagesimo Judicem Quinquagesimo Hungaricalium Die 26 Mensis Junij Cedula Undecim Quinquaginta Florenos Quatuordecim et Grossos Inducum Pol in Cruce Spes Anno Decursu Cedula Anno tanto nebus et Summa supra expressa et Bonis Bgdyna per se M Ioannis Schi provenien per solvi pe Summa que Quinque Millium Florenos Pol in Cruce Festi Natus Sancti Joannis Baptistae nempe in Termino tabi facto non Decreto Condescendendi pe partis ad mentem premissa Complanationis per solvere voluisse tamen per breum Ioannis Schi Causae Summam non aliter venien si Simul que et quanta ad mentem Decreti Cedulae ultra supra scripto Quatuor Florenos provenient in huius Termino tabi facto non se levare obtulisse et ea Dimissionem inferentes et ex eo Dimissionem Bonorum presens Bgdyna cum dando Calculo non pienas pro Contravention Complanationis supra Mri Ioannis Schi Jungat Concludens Summam autem restans ad Complemen

tum

Complementum integrale Summe in Bonis Bz Dzyr
hereng cum Pensione ad mentem legis eidem Mro Hamirshi
solvendam offerens. Jam autem Mr Hamirshi Summam
premissam Quinque Mr Unius Floreni cum Pto ad mentem
supra de Actis exarato Complanationi in Dominio Lahispa
etorii per Jnm Kewaluwshi non solutis existeng eidem Com
planationi non per se Mr Hamirshi venum per eumg Jnm
Kewaluwshi contravenitur et non satis fieri se allegang cum
mero Actum Supra expressas ex Summa Originali per se
levatas agnoscens et justa mente eandem ex Summa
Originali obligatione detinendam debere pretulang Eandem
de Bonis pro se Jnem Kewaluwshi post levatis non Sum
me restang per se objecteng inducias exandiri. Is ad
quidem Jnem Jnm Kewaluwshi dimittens nem hereunce
Bones cum dando Calculo concludit cum vero in Dominio
non satisfactio Presentatis hinisce Summe Quinque
Mr Unius Floreni Pto per Complanationem solutis supe
ruante per Jnm Kewaluwshi coram Actis Audhis non inter
cepit neque ullo Modo in eadem tempore cum oblato
re Summe premisse solutionis Bones autem Bz Dzyr
rehabiri nisi interpretis probatis quibus mihi mepiscere
manifestationes mihi prima quidem in Brzezhio in
Dominio cum munitus Jnis Jesu Jesuita per Jnm
Sancti Lucae Evangelistae sacrificat die 23. Mensis Oct
bris Anno 1806to cang eundem Mr Hamirshi ac Jnem
Mathiam mastbashi respectu dimittis mihi eumdem
Benemum cum dando Calculo levatis non restang Summe
beneficationis exercitat sylvae Angarisatis non hemisan
in eisg Bonis Communem ac in aliis circumstantiis
altera coram Actis Cumg Pleg in Mitawa die Quinto
Mensis Martij Anno Currentis Judicem cang eumg Mandi
Hamirshi in libris Circumstantijs ac respectu
dimittationis cum prenominatis Jnde Centumum Centenarij
Pallenum Quinquagenta ex Bonis Bzdzyrnang Inde his de
Judicem elaborare et ad Bona Illustris eveheri dispo
sitionis Testio cang solutionem Jnm Mastbashi respectu
devastationis sylvae Bzdzyrnang aliisque existentes ex
devastare per mihi nis omnes per eumg Jnm Kewaluwshi
facta reprehensiones Judicio Officii Cendola Alterius prenominatis
Circumstantijs non posse Jnm Kewaluwshi a Mro Hamirshi

Calculum de hisce Benis Będzyn cum Attinentijs prae
tendere Judicat verum eidem a Summis supra specificatis
et Summa Originali (prout Complanatio et Annotationes
hinc testantur) persoluti Provisiones a Data earundem
Complanationis et Annotationum ad Terminum infra
exaranda Solutioni praefixum Juste provenire debere
sententiat, detruncatisque ex Originali Summa Viginti
Millium Centum Novemdecem Florenorum Grossorum Tredecem
Pol in Benis praedictis Będzyn haerendo Summis prima
Quingentorum altera Quinquaginta Tertia Undecem Aureorum
Hungaricalium ac Florenorum Quatuordecem et Grossorum Tredecem
Pol Juxta Complanationem ac Annotationes supra exaratas
per eundem Mcum Kamiński a Gnoso Kowalewski levatis
et nunc agnitis tum Provisionibus ab eisdem Summis
levatis per quinque a Centum provenientem ad Summam
Mille Quingentorum Nonaginta Unius Florenorum Pol redu
cti et ad Terminum infra solutioni praefixum Liquidati
nonnisi Summam Octo Millium Quadringentorum Sex
decem Florenorum Pol ex Summa supra exarata Viginti
Millium Centum Novemdecem Florenorum Grossorum Tredecem
Pol restante pro re Sotiesdicti Mci Kamiński agnoscit.
Cum itaque et ex eadem Summa Summam Septem
Millium Ducentorum Florenorum Pol Mcus Kamiński Gnoso
Mathiae Mostowski Actis Castrensibus Plenariis in Mława
Die 23. Mensis Junij Anno 1786to Cessisse Idem
autem Gnus Mostowski hancce Summam sibi cessam
Coram hisce Actis et sub eodem Actu pro re Gnae Angelae
Kamińska eiusdem M Kamiński Filiae Suae vero Centis
in Benis Brzezany inscripsisse elicitur Quo circa Officio
attentis supra exaratis Documentis decernit Quatenus
Gnus Stanislaus Florianus Lininnus Kowalewski ex Sum
ma praemissa Octo Millium Quadringentorum Sexdecem
Florenorum Pol restante Gnoso Mostowski Summam Septem
Millium Ducentorum Jam vero Mco Kamiński restante
nempe Mille Ducentorum Sexdecem Florenorum Pol in et pro
Crastino Festi Nativitatis Sancti Joannis Baptistae Anno
praesenti proximae Incidente Affectante Partibus Coram
Officio et Actis Crenis Plenariis in Mława ~~[illegible]~~
~~[illegible]~~

~~[illegible]~~

~~accedendo~~ preci[a] eaq[ue] dumtaxat in eor[um] persolucione
reo que vendæ expiri ne tolerand et enumerand Jam vero Mun
Jam in[fra]scripti et Jud[ex] Mestre vahi hanc dummodo in
eis rem hanc in Jer mi no ~~exhibuit~~ ~~obtu~~ Jurej levent hunc
Mun Jam in[fra]scripti eha'n de Condemnaçone eor[um] Actis Cu
Pluz Dr Vrzina Juncta tenori Jurij Ro Vollo recepe
eis rem solui nis dummodo Decreto Condi ad vi'catas in
Jer mi no datis fact ni et Instantia sui super eaq[ue] Jud Rewa
lewski ac alij obtenta Mu Hamielas Precipientibus dumq[ue]
nobis obtento et publicata, ~~et~~ altend ex quod Jd Mun
Jam in[fra]scripti tam ante Jer mi num Decreti Condi catis fact
nu'm quam post, dummodo medo quo supra levaque dec
et rum et de eadem Condemnaçone Annotaçi nibus supra
exaratis acquietare Jud Rewalewski se de obtulit hanc
in Jer mi no quietat. Pro hibemi nus de Bonis Rg Dyn
cum alti neq[ue] ji in una septimana post Jer mi num
solui nis prefatum Condemnatum et in possessionem
Jud Rewalewski in eadem Statu et Hanc pro ut eatenus
de militat d[omi]nus Judex Castrens Capit Pluz ~~publicand~~ in Casu
non de mi ssionis publicande. Quo vero respect obtentus
per Jud Rewalewski Mu Jam in[fra]scripti et Jud Mesnowski
devastaçionum Detrimen angariatio nem hominum ac
alia num pretensionum quo via'm et effectu pre
tensionis post Dem Condicte. In hunc ali'm Jud Inter
Partes exortis, per Decretum ex quo mesem peragitur
Actor recolligens Officia Condicti sunt preconsumpsit
Quo Officio in probatis nem et reprobatis nem earundem
pretensionum ad Contenta Jer mi ni et Causa num
Partis Actoreæ recipiendam ejusq[ue] ~~Judicatis~~ nem per
Partes ubiq[ue] in instanti ducend et ad Dictum
Mu Officium adstant ad pronuntiandum Partibus
super Juramentis voltiam. Pro
ut tenend tam Jud Rewalewski quam Mu Jam in[fra]scripti
et Jud Mesnowski qui ~~exigue~~ eos pro in tempe hanc Juramenti
Rem que prestita interrogatoria Cognitionali Testes nemi
nem Pene Causa eius Actis exhibendo

premi nend ubi cum ma ri end subren band et Jngu ic tio nes
suas ed ucand dque ni ni stand i consen premunt subren prem
Cenmani canond et Jngu ic tio nes pan ruimen Lectri an
d uxerint ad Duamon d uctat ectio nem se conbulit Quibus
lectis et per omnia et singula quacta et Legentes tub nati
et examinatis Quinianus offi ui Candeli et eisdem Jngui
ic tio nibus obtemperatis per Labum ni presenz Bonis
ni Anno 1204to Inter Partes mod ernas ac alios Pne
ci d ecessores Lucessores d ecum Candeli. Munu Lamni chi
ni Posspisse obligatona Bonis cenunz Bgdyn se se cuiu
d ni Anno proxime preteri Cenuanji Bgdynenz
Valles ad sepiendum ni Bonis Bgdynenz elaborare et
ad Bona Jlius ubi reudebat exe here dispenu pe pos
et de facto per Cenuanios Bgdynenz Decem nen nullen
per Letagenam Aram nen nullen plus minus tam jues
ci ne es quam alij generi exebs espe Calcem ni rij et Bonis
pmenz ad Bona Radradau tum Columnas et Bonis Lidenz
ad Bona Jlius ubi desse Cenuanios et mandato Ni Lamni
chi cum Lus suis transperta pe d Albertum Nwotka de
Bonis Bgdyn Subdi tum tum Anni Lus Cinas pro Ld
Jonuanz ni Cenue ci um subdi ti de Bonis Radradau
Latis Decreto Candeli supra de acto exarato ad Bona
Bgdynen aun rebus ac Jnventarij cenum exhadi demanda
nen ex pad di pe hen quoque et pro Messuagio Bgdynen
ni presenz Bonis habenz pro pmaimi pretenza depti mana
Arberes ad edi pi anz valenz ni Aglua Bgdynenz exeudi pe
et arberes mitas et ad edi pi candum elaborandum Cenuanji
Bgdynenz mandato suo sub die 14. Bonis et Anni Lus
renz ad Matheum Lentuschi ad ve cationem et Cenuanium
Bgdynenz directo ad Bona sua Rezauz Lendeuse
di pi endi pe et de facto hanc Arberes Lexdecem per
Cenuanios alias ceni Lus Jnci Mentopsi Lenducta
espe Cenuanios ab eng pro Mentopsi ad pmetandos
ni Bonis Rezauz labens adstri ctes espe Duo ci ua
offici abbentsi pmenti pri Jngui ic tio nibus de acto delecti
Jngui ic tio nibus ni Bonis Bgdyn" Lamni chi quam et Jund Mentopsi
pro Organi cato ne Cenuanio exercitio ne Arbenum evadeat
pias estimatis Decem rendo Quatenus Jnj Mentopsi Lamni chi

et Jun

Quas Mattheus pro earq; Augmentatione ac excitatione
Fydei Bona si quando eha'no posse habere aliqua tam ad Bona
Ecclesiae quam ad Illius executa et quidem M. Camerarii
Penam duplicem Jam dicti Jesu Monasterii penam dictam
duplicem Quatuor centum Marcas Pod. Coram dicto Vicario
et Lubo regio quo supra ad manus et quietationem pro
tempore valentibus exolvand. In cuius rei Testimonium Meum Camerarii
Supra scripti Sigillum Abbatum Monasterii Sancti Egidii
Nidrosiensis pro Tempore Jubscripsi Datum Anno Domini
Millesimo Quingentesimo Decimo Octavo Die vero Mensis
Junii ad mentem Decreti Synodalis supra dicta
exarati Ego vero eorum procurator ac Inventarii Fidelis
Executor pro Monasterio Sancti Egidii Abbatis Nidrosiensis
Ordinis Sancti Benedicti Bona Regalia eadem Jesu Monasterii
Abbatis sub pena Banniti in Casu Contraventionis
in premissis et prohibitionis Judicialis publicare duo ejusdem
Bona Regalia cum attinentijs per Communia postea
ejusdem Monasterii Jdemq; Conventui hucusq; debite
pro posse reparand pro ad ejusdem nunc et Illustrissimi Dni
Domini Jacobi Archiepiscopi Nidrosiensis Dni
Camerarii Jacobi Archiepiscopi Nidrosiensis hucusq; reparationem ex Censibus Jpsi
Monasterio Jure competentibus et Obventionibus Jpsi
Monasterio Jure competentibus et Obventionibus Jpsi
Monasterio Jure competentibus et Obvention

N 39

Actum in Fundo Bonorum Strusino Feria Quarta post Festa Solennia Paschae proxima Scilicet Die undecima Mensis aprilis anno Dni 1787mo

In Praesentia Gnosorum Laurentij Bromirski Stanislaj Laguna Valentini Jozefowicz Burgrabiorum Cnae Plocen. Andreae Strusinski Francisci Bratyszewski ac aliorum ad Actum praesentem congregatorum necnon Mnlis Regni Gnalis Providi Simonis Aperyas de Włoczewo Authi et Jurati actum praesentem aulamane et eidem adstantes

Judicium Terre Plocen. Subjudicatus Robore Decreti Judicij Trnis Plocen. de Actis Ejus in Płocko die Sexta mensis Octobris anno 1784to Inter 55 Josephum antonium fratres Interse germanos Strusinskie, Actorem ab una et Gnosum Franciscum Miszewski Actorem et Judicem parte ab altera prolati Quo mediante suspensa Legalitate Decreti Condtis in Fundo Eorundem Bonorum Strusino die 29 aprilis anno 1782 Inter Easdem Partes per Officium Camerariale Terre Plocen. prolati Condescensio adhaeca Bona Strusino Judicij Sui unicus Decretorum absentia non obstante Captato tempore praevia de adventu sui tempestive facienda avisatione mutuo partium sumptu est assignata Eodemque Decreto Judicio Condescensuro Plenissimum est Legalitatem ejusdem Decreti Cognoscendi approbandi vel mutuandi Inquisitiones si Opus fuerit expediendi Juramenta alterandi de Desolatione ac Cunctis Partium Praetensionibus Inquirendi Investigandi Exdivisionem Sortis utrum adaequate sit Subsecuta anim advertendi Calculum si cui ab aliquo Debebitur exequendi Solutionem Summarum si quae cui provenerint assignandi Terminos praestringendi Rigores annectendi Partes in Omnibus et Singulis Praetensionibus nihil intactum et Irresolutum Relinquendo pro Exigentia Legis ac Documentorum finaliter Decidendi Dissidiendi et Moderandi Cuique Decisioni Partes parere et Judicatum pati Eorum in Trnis Condescensionis Sub poena

Banetus

Tysiąc

874

Sub poena Bonitionis sunt obstrictae alias Eorum Dicto de Missis
Lectum in se Existens tum quoque et in virtute Prorogationis
per Judicium suum Condle facta adhaesit Bona Strusino Condescen
dit Jurisdictionem suam officiosam praecustodita prius pace
et Securitate publica fundavit Qua Fundata partes ad Inscri
bendum Compartitionem acclamare Demandavit, Quo in Termino
acclamatione partibus et quae Gnosus Josepho et Antonio Strusin
skie fratribus Interse germanis Actis per Eundem Gnosum Josephum Strusinski
suo et ejusdem fratris sui idque in virtute Plenipotentiae nunc pro
Gnoso Francisco Messewski Actis et Judicium personaliter Judicium
Condle Controversys Partium Inductis exauditis tenori Partes
utrasque Reponere Documenta sua in anteriori Condescensionis
Termino Circa Decretum anni 1782di reproducta et alia
quaevis Conquisita Idque in instanti et quoniam Loco Repositionis
Documentorum Complanationem Seu potius Contractum Resignationis
Cuius tenor Sequitur talis (Inseratur) Interse Conscripserunt et ejusdem
approbationem exposuerunt Proinde Judicium Condle Affectationem
Partium uti Licite annuendo huncce Contractum in Omni
bus Punctis Clausulis nexibus Ligamentis ac Conditionibus
approbat Confirmat et Ratificat Nihil omnino Insistendo
Ejusdem Contractus Decernit Judicium Condle Quatenus Jdem Gnosus
Josephus Strusinski suo et fratris sui nunc Sortes suas et
ejusdem sui fratris tt Gnoso Francisco Messewski ejusque Successo
ribus Coram Actis Crnae Plocensis Die Decima Octava mensis
Junii anno Currente ventura resignet Jam vero Idem Gnosus
Messewski Summam Mille Ducentorum Flor Pol pro pretio Eorundem
Sortium Condictatam Ejusdem Gnoso Josepho Strusinski Eorum
in Termino exolvat, cuius Summae medietatem Idem Gnosus
Josephus Strusinski pro re fratris sui Coram ejusdem Actis Crnae
Plocensis Inscribere obstringitur, facturae sunt partes Missae
Sub poena Bonitionis in Casu Contraventionis, Circa manifestationem eorum Actis
tt super Bonis Strusino Jacentibus

ejusdem

Między Jmć Panem Jozefem Strusinskim niegdy Piotra Synem z niegdy Jmć Pani Rozalij Jułtowskiey spłodzonym niegdy zaś Jana Strusinskiego y Maryanny Gizienskiey Małżonków Wnukiem a zaś niegdy Jana Strusinskiego y Dowty Rycharskiey Małżonków Prawnukiem z iedney, a Jmć Panem Franciszkiem Miszewskim niegdy Jgnacego Synem z niegdy Jmć Pani Maryanny Strusinskiey spłodzonym z drugiey Strony stanął pewny Kontrakt wiecznemi Czasy niewzruszony w tym następuiącym Sposobie, iż tenże Jmć Pan Jozef Strusinski wraz z tymże Jmć Panem Antonim Strusinskim Bratem Swoim rodzonym maiąc Części na Dobrach Strusinie w Woiewodztwie Płockim a Powiecie Bielskim leżących Sytuowane po wzwyż wyrażonym Jmć Panu Janie Strusinskim Pradziadu Swoim przez Głowy Dziada y Oyca na Siebie y Brata Swego Prawem Natury spadłe w Possessyi tegoż Jmć Pana Franciszka Miszewskiego zastawney będące też Same Części ze wszystkiemi Przyległościami Pożytkami iako to Siedliskami, Budynkami, Ogrodami, Polami, Rolami, Łąkami, Lasami, Chrostami, Zarślami Wodami, y Onychże Zbiegami, nic Sobie ani Sukcessorom Swoim oraz y Bratu Swemu nieexcypuiąc, ale tak iako te Części z dawna w swym Ograniczeniu y Omiedzowaniu zostawały y do tych Czas zostaią, przerzeczonemu Jmć Panu Franciszkowi Miszewskiemu y Jego Sukcessorom prawem wiecznym y nigdy nieodwołanym daie Daruie Przedaie y Rezygnuie a to za Summę Swoim y Jmć Pana Antoniego Strusinskiego Brata Swego rodzonego za ktorego Pokoy ręczy y zapisuie Jmieniem

Tysiąc

876

Tysiąc dwieście Złotych Polskich za Szacunek tychże Części umowioną y postanowioną, którą to Summę Jmć Pan Miszewski Jmć Panu Strusinskiemu na tydzień przed Swiętym Janem Chrzcicielem w Roku teraznieyszym Zapłacić y Wyliczyć Obowiązuie się, Jmć Pan zaś Strusinski Połowę teyże Summy Dla Brata Swego na Dobrach Swoich Zabespieczyć przyrzeka: Po Wyliczoney y odebraney teyże Summie Darowiznę na przerzeczone Części Swoim y Brata Swego Jmieniem na Osobę wspomionego Jmć Pana Franciszka Miszewskiego Zeznać Deklaruie # Intromissyi w przerzeczone Części ex nunc dopuszcza, y oneyże przez Siebie ani przez Subordynowane Osoby bronić niebędzie powinien. Ewikcyą generalną Ostrzega y Zapisuie; Który to Kontrakt y w nim Opisane Kondycye Strony Obydwie pod Zakładem drugiey takiey Summy y Szkodami Ziemskiemi ziścić y dotrzymać Obowiązuią się y nato się Rękami Swemi podpisuią Dato w Strusinie Die 12ma Mensis Aprilis Roku Pańskiego 1757mego # Także Tenże JP Strusinski Jurisdator od przerzeczonego Brata Swego approbatę teyże Darowizny przez Siebie uczynić mianey w przeciągu Roku iednego wyiednać Obowiązuie się

Jozef Strusinski mpp

Franciszek Miszewski R.T.

Wawrzeniec Bromirski B.G.P. przytomny
Stanisław Łaguna B.G.P. Przytym będący Przyiaciel
Walenty Hl. Jozefowicz B.G.P. Przytomny Przyiaciel

ejusq Crone Plocen Eorq in Termino facienda publicanda
Dicenti praesens vigore

Antonius Wosnicki Subjudex Trnis Plcus Plocen

Officium praesens Crone Capitli Plocen ad Oblationem G. Petri
Sokolnicki Decrum Condtle infrascrum in Bonis
inferius nominanae inter partes infrascras per Judm Sub
judicatus Trre Plocen prolatum ac Manu Ejusdem Mi
Subjudicis propria Subscrum reproducenae ad Acticanae
Actisq praesenae ingrossanae Suscepit in tenore Sequen
(Inserat) Originale Ejusdem Decri Circa Acta
praesenae est Relictum

In Crd Plocen feria Sexta post festum Sancti
Antonij de Padua proxima, scilicet Die 15.
mensis Junij Anno Dni 1787.

Decretum Condte in Bonis
Stresino Inter 93 Stresin-
skie et Miszewski

prott

1781mo

94
94
94
94
94

818

N 40.

Actum in Tando Bnor Gutowo Drabne feria Tertia post Dni Jubilate proxima Scilicet Die Nona Mensis Maij A D 1786to idque in Trno Condnis Ptilis Designato in Praesentia ~~[illegible]~~ GG. Matthiae Starzewski Valentini Strzeszewski Joannis Niedroski Burgre Crucis Joannis Kowiecki Susceptantis Trnis Plocens ac aliorum plurimorum nobilium ad actum Praesens Congregato necnon MEEP. Benedicti Sutkiewicz de Kowie Indy authe et jurati actum praesens acclamans et Eius adstans.

Judicium Camniale Trre Plocens infrasubscriptum in Virtute Decri Trnis Plocens in Bilsko Feria 5ta pt Fm Sancti Francisci Confessoris Scilicet Die Sexta Mensis Octobris anno Elapso 1785 Inter M. Bartholomaeum Zaleszewski Vexilliferum Zawskrzens Bnr Gutowo haeredem actorem ab Una et M Franciscum Gadomski Pincernam Betzens Citatum et indicens GG Joannem Brudnicki Valentinum Kotalowski et Evam d. Gadomskie Conges Joannem Gralia Theresiam de Dobrenickie Starzewska Relictam Contentam Viduam Albertum Zaremba et Catharinam de Brudnickie Conges Citatum et indicens pte ab altera lato ipso indicans Suspenso toto negotio Condescensio ad fundum Bnor praesens Judicij Sui aut GG Camerariorum Trium Plocens Captato tempore est admoenta Cuique Judicio aut Officio Camniali Comportationem Contractus Obligatorij ac Inventarij Status Bnor aliorumque

Documentis Causam Praesens Evincens praecia Comprobatione Juratoria Super Realem Comportationem Si Opus fuerit Instans per quem Interest Demandatur de Delatione Sive Reparatione auctis vel deperditis Insensationibus Cunctisq fundi Praetensionibus ex Obligatione Possessione Emicans Inquirens Investigans Inquirens ex diuna Juramenta Excipiendi Benificationem et Satisfactionem Omnimodae Cui Debebitur adinveniendi Causam pro Exigentia Legis justitiae ad mentem Trni Partis actae nihil Intactae et Irresolutae Relinquendo finaliter Decidendis judicans et moderans est Praesentium Cuius Decisionem ut Partes Pareant et judicatum Patiantur Sub Poena Baenis Super Parte Contraveniens publicanae sunt actae pro quo Trno Condnis Partibus quos Volucrunt et negotium poposcerit adeitatio est Concessa alias Decreta Latius in Se edisserens tum Exvi accisationis Suae tempestive facta ac Prorogationis Diem hodiernam Designans actis Crucis Plocens Die Primo Mensis Decembris anno 1785 Oblatuatae ex Requisitione Ptis actae ad Bam in actu Contentae Condescendit Jurisdictionem Suam in Pace et Securitate fundavit qua fundata Ptis ad inscribenda Comparitionem Mli in actu Contento acclamare injunxit ad Cuius Mlis acclamationem Ptibus et quia Meo Bartholomaeo Zalezewski Vexilliferia Zawzlensis Bnis Gutowa haerede Actt pttr M Francisco Gademski Pincerna Bielsensis Citatae Per G Hyacinthum Praedpti Inscriptum Plenitum G. Joanne Brudnicki Citatae Pttr.

GG. Catharina de Brudnickie ob. G. Alberti Zaremba Theresia de Dobrzenieckie ob. G. Antonij Starzewski Relict. Consortibus Viduis Citatt. per Eunae Gni Joannem Brudnicki Inserum Plentem GG. Valentino Kołakowski et Eva Gudenska Cengilus Citatt. Per Eunae G. Joanne Tralic Citato p. Gothathiam Starzewski Tandem ad affectationem Pitium utrarque Trnum Eiusie Condnis ad Diem 28. Mensis Julij anno praesenti Venturam prorogat Limitat ac differt Conservando Eisie Ptibus Trnum Coram Secus alio quovis ex Praescripto legis Comparendae Peremptorium Limitationis praesenti Vigore

Sigismundus Stuwarsky Cameranus Trnus Plocen.

In Trno Itaque ex Limitatione Incidente, idest Die Vigesima quinta Mensis Julij anno Dni 1786to in Praesentia GG. Mathiae Mazowiecki Josephi Łopowski Joannis Niedrowski BCP. ac alior. Nit. ad Actum praesenti Congregatorum nec non MRPP. Benedicti Sathuiwicz de Kozielnicy authi et pirati Actum praesenti Acclamare et Eidem adstare ad Ba Suprasora Gotowo Drabne Vigore tam Dari Supra de Actu Exarati quam Limitationis Per suum Judm facta Judicium Condescendit Jurisdictionemque Suam in Pace et Securitate publica fundavit qua fundata Ptes ut suo Coram Comparant Judicio Mli in Actu Contento Acclamare mandavit ad Cuius Mlis Acclamationem Ptibus et quae M. Bartholomaeo Zaleszewski Vexilli

Veng

882

Vexilliferiae Zawskiensis, Vrt. Gutowa Laende actt. pltt. et
Francisco Gudemski Gmerna Betscensis tum GG. Joan-
ne Brudnicki Valentino Kotakowski et Eva de Gude-
mski Conjugibus Theresia De Dobrenicki ott. Gnos.
Antonij Stanzewski Rl. Vidua Catharina de Brud-
nicki ott. G. Alberti Zaremba. Rl. Vidua Citat.
et inducie. et Cens. G. Joannem Gralia actt. Perso-
GG. Joannem Brudnicki et Martinum Zaremba
Suo et Suprascrip. Citat. et inducie. atque actt. nmi
pltt. G. Joanne Gralia Citate et actt. Per G. Josephum
Dobrowski Inscriptum Plentem Compareuc. et Secum jud.
Controvertuc. Teneri Ptes Satisfacere Dari Tri-
ex quo ex 11 gens peragitur actus in Puncto adcitationis
Concessae judm. Condrle. Conset. Ut que in instanc. Et
niam Suueris Dobrenicciam adcitationem Ex
Sui Cens. G. Gralia Per M. R. P. Hiacinthum Praed-
cki de Praedjute auctae expiratum ed pro Indessecus
Condnis Felitam Coram actis Cecus Plocus Die
11ma Mensis et ~~Mar~~ anno praesens Recognitam reponi
Comparitioque ab Eoe. G. Gralia est inscripta Jam
Vero M. Zalezewski Sine ulla adcitatione se Judi-
cans Exposuit Proinde Satisfactione in Praem-
ssis adinventa ulterioribusque Partium Controver-
sijs inductis Exauditis Exequens ulteriorem Dari
Executionem Judm. Condrle. ad Compertationem

Między W. Imć Pn Bartłomiéiem Zakrzewskim Chorążym Zawichostkim nie-
gdy W. Imć Pn Antoniego Zakrzewskiego Chorążego Zawichostkie-
go z niegdy W. Imć Panią Katarzyną Jerzewską opdd zonym synem
Dóbr Gutowa Drabczego w Województwie Sdomirskim Powiecie Bił-
leńczyk wedle Tranzakcyi przez Imć Pn Antoniego Dziwanowskiego
swoim y Imć Pn Seweryna y Józefa Braci swoich wdzonych Dzi-
wanowskich niegdy Józefa Syna przedtymi Gródzkiemi Sdo-
mirskiemi w Rku 1779 na ów bez swoię zeznanych Dziedzicem y Rospo-
rem zięczney, a Imć Pn Janem Brudzińskim niegdy Andrzeja Sy-
nem niegdy Imć Panią Anną Dobrzenicką opdd zonym, niegdy zaś Imć
Xdza Stanisława Dobrzenickiego Probostza Stupskiego dzie-
dzicem y sukcessorem naturalnym, tudzież W Imć Pn Jacentym
Poniatowskim Imieniem W Imć Pn Franciszka Gadomskiego Ce-
sarskiego Pułkownika ~~niegdy~~ Imć Pn Michałowskiego Walentego
Kołakowskiego y Ewy Gadomskiey małżonków Teresy Dą-
browskiey niegdy Imć Pn Andrzeja Starzeńskiego Katarzy-
ny Brudzińskiey niegdy Imć Pn Woyciecha Zaremby powsta-
łych małżonków wdów ~~contendens~~ również teyże niegdy Imć
Xdza Stanisława Dobrzenickiego Sukcessorów na Fonda-
mencie specialnych Plenipotencyi od nichże sobie służących
za których Pokoy rzeczy y zapisanie się czynnościom zdnieyszy
dnym. Stacie pewna wzaiemnosta y w niczym nie uznawione
Komplanacya w tym niżey expressyonk oddzielnie Xi Imć Pn
Komplanuiących się zakładaiąc między sobą wszelkie z Dóbr
przerzeczonych Gutowa oryginalnie przez niegdy Imć Pn Jo-
zefa Dziwanowskiego tychże Dóbr na ów czas Dziedzica
niegdy Imć Pn Bartłomieiowi Chachowskiemu w Summie
Czterech tysięcy złotych Polskich leżącymi Gródzkiemi Sdo-
mirskiemi w Rku 1732
zastawnych, a potem tymże Prawem przez Imć Pn Jana Gra-
bskiego wedle Tranzakcyi przerzeczoney zastawney Summy
Czterech Tysięcy złotych Polskich przeżytego Imć Pn Bartło-
mieja Chachowskiego przedtemi leżącymi Gródzkiemi Sdo-
mirskiemi w Rku następuiącym 1753 Za Cta post Im Dominicę
SS Apostołow również zeznanych pozwiadczonych: a na ten czas
przez teyże Imć Pn Jana Grabskiego wspomnionemu niegdy Imć
Xdzu Stanisławowi Dobrzenickiemu Probostwu Stupskie-

Stupoliemu na mocy exhibitey Transpunkt w Roku
1767 Die 8ta m Cmā Festi S. Laurentij. Mactyris przedte-
mi Xięgami uczyniony w Popisyę oddanych wszelkich
na wzięciem rachodzących Pretensyę. Bo tedy ciż Sukcessorowie
niegdy S. Pamięci Imci Xdza Dobrzenickiego Prałata
Stupskiego wcrasie Jego nieżyiących Dóbr Popisyi oddali
iedne, Stupę y Chałupę w tych Dobrach mieszczący niegdy
Imci Xdza Dobrzenickiego wystawione y zasciwilipodcz
ści wprowadzone być mieniąc, gdy vDnah W. Imci Pan Za-
leuski ex regnis ut supra do Imci PP. Dziwanowskich pod-
sili tak mocy Oryginalnego wyżey w sprawie niego y-
na mocz Imci Pā Crachowskiego zeznanego zastawnego za-
pisu, iakoteż y mocy Inwentana na ów czas przy tymże
zapisie y odbieranku tych Dóbr mianowanego Imci Pā Crachow-
skiego w Popisyę spisanego, tudzież wedle zasiadania w tey
mierze na ustąpionych względem znaczonych przez tegoż
Imci Pā Jana Grabieyo pod ów czas tych Dóbr Popisa
za poczynionych Derelacyi utracenia Drzewa zasie-
wów y Inwentany na gruncie zostawionych nadwornie
większe sobie formuiąc Pretensyę w tey mierze do Dzie-
dzica Płockiego niegdy Imci Xdza Stanisława Dobrzenickiego Prałata Stupskiego Sukcesso-
rom intendował Aktorat, zabiegaiąc wiec w tey mierze do-
wodnym między sobą Prawnym unkosztom, oraz mecinaiąc
wynikaiące ztąd quidvis Juris Utilitas za mediacyą upro-
szonych nad Imci PP. Bonifacio Imci PP. Komplanuiących
takowem między sobą dysadzaią się sposobem nayprzod
Imci Pan Przedpełski Komornik Dzierzdzi Płockiey wyżey
wspomnionych tegoż niegdy Imci Xdza Dobrzenickiego
Sukcessorów Imieniem iako specialny Plenipo tent, tudzież
Imci Pan Rzędnicki Jakes Sukcessor zaraz by swoiey Celem
zaspokoienia wyżey wspomnionych z Dóbr mianowanych
Gałdowa do Imci PP. Crachowskiego y Grabieyo rezy-
gnuiących się Pretensyi z Popisyi tegoż zostawney wynikaiących
pomimo wyżey wystawionych Budynków y uprowadzonych

zasiewow

Zasiewow postępuią W Imię Pa Bartłomiejowi Zakrzewskiemu Chorążyc Lawskiemu teraźnieyszemu Dóbr Gułdowa Dziedzicowi Złotych Polskich Tysięcy, ktore summe tak Jmć Pan Brudnicki Jako y wszystkey meneiowanego niegdy Jmć Xdza Dobrenieckiego Sukcessorowie pod Zygami Grodzkiemi Płockiemi na Wigilią S. Jana Chrzciciela W Roku naszym pięcyym 1787 do Kassy tegoż Jmć Pa Zakrzewskiego bez żadnych wyięczkow Prawnych oddać y nieletnie wyliczyć niniejszym obliguią się kompletnacyą. Nakoniec Summy Terminie tak W Jmć Pan Zakrzewski Summy pomienionej wyliczonej tychże Sukcessorow eum Lubley nenda w niem Ipsos Summe ejus de Transfusione Jakoteż y Strony kompletuiące się to iest Sukcessorowie wyżey wspomieni y W Zakrzewski Z wszystkich Pretensyi Steyż ras tawney Despesy Dóbr Gułdowskich nawzaiemnie wynikaiących żadnych na potem sobie nierozstawuią Pretensyi powyliczeniu wspomnionej Summy Kwi dowaciwiemnie powinny będą y obligią się. Jakoż niniejszym kompletnacyą tey Pretensye wzaiemnym oprzestaniu Summ. Manifestu y Termin oraz cały Proces kassuią. Cowszystko też Strony obydwie stymac y zdeli pod zakładem dwuch tysięcy talarow Summy Zyiącą Złotych y winami prawem przepisanemi powinni będą y obowiązuią się ono w nie dotrzymaniu Forum ubiquitarium Woiewodztwa Płockiego Despy Districtus sobie nadzieiaią y z kompletnacyą ad approbandum ac rigorem extendendum Judicio Cohdezeznawiali podać przyrzekaią y Na Zoią dla tym większey wiary y waloru ręką swoią podpisuią. Działo się w Gułdowie dnia dwudziestego pierwszego miesiąca Lipca Roku Pańskiego 1786go

Bartłomiej Zakrzewski Chorąży

Jan Brudnicki

Przedpisaną Kompletacyą Płockiemu Jmć Sukcessorow wyżey wyrażonych niegdy Jmć X. Dobrenieckiego Proboszcza Skępskiego ich Mci Panow Jestem Ja

Maiący Mazowieckiego Jako Porządek przytym będący mp
Joseph Łopowski B. J. Płocki mp tytułem będący Prokurator mpria.

Contractus Obligatorij ac Inventarij Status Pro. aliis
que Documentis Causam praesens Evincens
Stringit idque in instanti Et quoniam M. Zalezewski
et Successores Dobrenicciani Documenta Sua
~~per~~ Per Summaria Conscripta Comportarunt Super
que Realem Comportationem tam Mcis Zalezewski
qm Joannes Brudnicki Suo et Consuetudo Suae
nre Justum Expleverunt Proinde Satisfecisse Eadem
Ptes Judm Condile adinvenit Tanq quoniam
Eadem Ptes Complanationem inter se Conscripserunt
et ad approbandam Regiam que imponendam Judicio
Suo porrexerunt Cuius tenor sequitur Eius modi
(Inseratur). Qua Complanatione approbata Decernit
Judm Condile Quatenus Jia M. Franciscus Ga
domski Pincerna Bielsensis tum G. G. Joannes
Brudnicki Valentinus Kotalewski et Eva
de Gadomskie Congas Theresia de Dobrenicka
Ob. G. Antonij Starzeiowski Catharina de Bru
dnicki Ob. G. Alberti Zaremba Relicta Contes
Viduae ~~Suaeris ob. nunc Martinus Zaremba~~
Successores Ob. Illris admodum Rndi Stam
skij Dobrenicki Praepositi Stupens Summam
mille Florenorum Polonicalium Complanationem Supra
accordatam in et Pro Vigilia Festi Nativitatis Sancti

~~550~~

887

Joannis Baptae in anno Dei Dante
futuro 1787.mo Ventura Coram Actis Crenae
Plocenae Sub Poena Baccinis in Casu Ca-
traventionis Circa Mucnenem faciendam
Publicanda Unus ad alium Sese ner
seferendo ad Manus et quietationem M.
Bartholomaei Zaliszewski Vicilliferiae
Zawoslenensis Solvant et Realiter Enumera
sent D. P. V.

Sigismundus Skwarski Camerarius Trris Plo

Offm praesens Crenae Capitt Plocenae ad oblationem Q
Josephi Lukoski Decrum Condle Infrascriptum in bonis
Inferius nominandae inter Partes Introcontentas ~~[illegible]~~ per Offm
Camerariale Trre Plocenae platt manuq Ejusdem Officij Came
rarialis propria Subscriptum reproducens ad acticandae Actis que
praesens Ingrossandae suscepit in tenore sequens Inseratur
originale Ejusdem Decri circa acta praesens est Relictum
In Cro Plocenae fra 6ta post Festum S. Antonij de Padua
proxa Scilicet Die 19 mensis Junij AD 1787

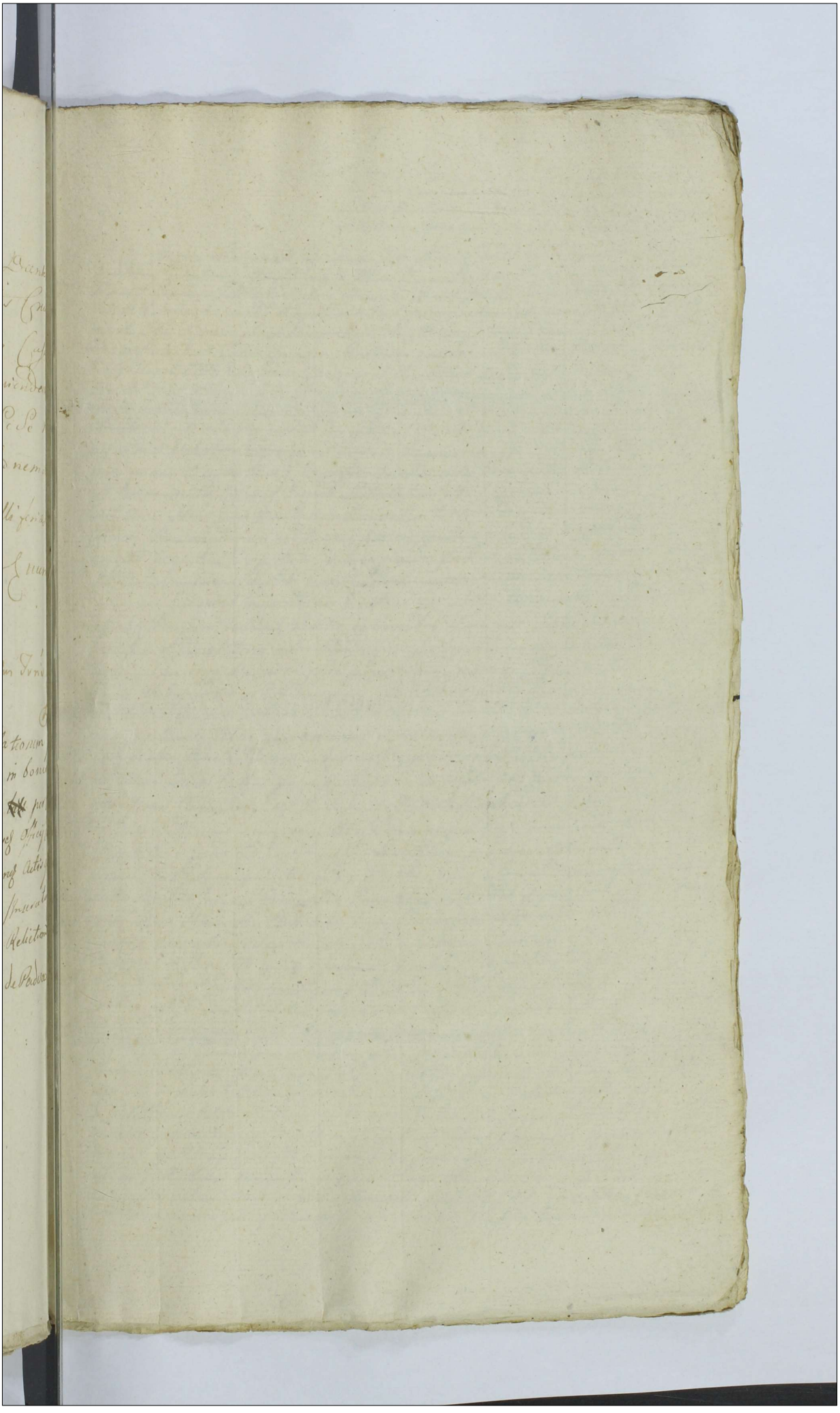

Decretum Condnis in Fundo
Br. Gutowo latum

1786 to

Actum In Tunelo Benenum Kamienskii Feria Secunda per post Dominicam Latare Quadragesimalem proxima Fuluit Die Decima Nona Mensis Martij Anno Domini millesimo Septingentesimo Octuagesimo Septimo

Coram Egrio Matthia Karzewski Burgrabio Creng Plwens Judice Comitis Presentibus Egnis ac Nobilibus Valentino Lottowski Josepho Millski Burgrabijs Creng Plwens Casimiro Snieckowski Thoma & Stephano Lottowskijs Joanne Majewski nec non Alijs Egnis Gnatis Davido Petro Kamieńskijs de Kamieńskij authe & Juratis ad hanc actum presens euocatis Comparante Offm Sigmaseriptum Burgrabiale Creng Plwens in Virtute Decreti Judicij Creng Plwens Feria sexta nela post Festum Omnium Sanctorum proxima Fuluit Die Sexta Mensis Novembris Anno Elapso 1706 Inter Egnes Adamum et Elisabethem de Kamieńskie Egnem Conjugem Parentes Hiacynthum Filium Obrembskie ab una et Egnes Joannam Andream Franciscum Fratres Inter se Germanos tum Casimirum Benedictum et Helenam Virginem Jnuptam Obrembskie, pte abactiua Jmplate Quo mediante Decreti Condescensi Judicij sui anni Officij sui et Egnis Valentini Jesepowicz ad Tunelum Benenum in actu Continuatum Captatis tam pene premia de eo Sentu sui tempestiua fuienda cuisatione multis Partium sumptis et Determinatis, Edemq Decreti Sententiatum est ut Jps Judex sive Egnis Burgrabij aut Unus Alius Judex sive Egnus Burgrabius Penelluensis Condescensus Comperta tis rum Documentorum ad Causam presens spectans In Judicij Comprobatorum In junctis, Ex quibus Comperiatis Causam presens Decidat, Solutionum Summar Denen dis Condescensionem de Rte post Leuationem summe Determinet, Calculum si juste prouenit Excipiat, Jnquisitiones Juratorias pro opportunitate negotij Expedijat, Justa attentis, Precium resbbrat, Partibq in Omnibus et singulis pretensionibus nihil Jntactum et Jnvolutum relinquendo pro opportunitate negotij Finaliter Desijudicet, Cujus rei quorum Decisioni prtes parere et acquiescere de Jure atum Pacti subpena Centum Alijs In Termino Condnis super pte Contrauenientis Publicandq Debeant ac Timendum, pro quo Condnis Tmo Parte Citatis autoritatem suum sibi voluerint Justi tuendi Data utriq autem prtibus quas voluerint ex quas negotium prosequi Aduitandi Data est potestas, Aduitandi vero sub simili Regise quo supra ut Comparent sunt Obtri cti, Alias Dato Evolum premissa fusius in se Explanans Gesta prius tam penitus per Literas Assistentiae ad Bona Jnuitu Contenta Concludendi Egrio Condescenden do Juris dictionem suam voce Alijs Judicijs appartinis sundauit Quo fundata Judicis dictione prtes ad Jnsequens Comparitionem suo Coram Officio ad clamare Jnte onarit Quo Intermisso Jntimatione Partibus et Quia Egnis Adamo et Elisabethe de Kamieńskie Jugibus Conjugibus Parentibus ad Et Citat et quia Comte in Absentia prte Egnis Hiacynthi Obrembskie Egnum Conjugum Filij actore et Citate prte Egnis Joanne Andrea Francisco Fratribus Inter se Germanis Obrembskie nec non Helena ac Casimiro et Benedicto equis Joannis Obrembskij Filijs et Filia Egrij Obrembskie Cita tis autoribus et Jnclusis per eum Parentum et Filia sui et Filiae ac Egnis suis mibus prte Egnae Elisabethae de Kalczymskie ob Egnum Thomam Dzierzanowskij Absente Conte Victa Jnclusis prte Coram Officio presens Comparente ob Offm presens in Executione Decre ex quo presens fundata Juris dictio tenet prtes utriq Satisfacere Decreto ejdem Jnpunctis Jn junctis adductionis quas voluerint et quas negotium prosequi ad Victum Justi tuendi expti ilq in instanti Arbitratus, Quendam in satisfactionem Sententiae Officij sui Pars Cita ta Absentem Edicto Citationis ex parte sui contra Egnes Adamum Et Elisabethem de Ka mieńskie Jugibus Conjuges Parentes ac Hiacynthum Filium Obrembskie respectu Solutionis summae mille Flpe Scripto manuali In Kamieńskij Die Tertia Mensis Julij 1725 Anno per ob Egnum Matthiam Kamienskij suae ad et Egnae Obrembska Arum ob Egnae Mariannae Kamienska actrices Mutuo in Bonis Kamieńskij modo Obligatorio Apprecuratae venerat et Solu tum Cum meum part quarumq personarum fore Sufficiens Devolutis ad Ergo ad

requiens

889 [illegible]

respicions alijq in Conmistantijs per Nlem Rnd Ingelum Petrum Kamienecki de Kamienka
Coram eius Cong Plurenq Finia Curtia post Dm Ouel Anno presenq Quognitus reperiens et Compa-
rentiq ab adversatis esse Inscripta pro vero Originaliter actorea nullam vlo adversatis nem pa-
Imo presenq Conclus esse posset Rnd de Offm presens Sam Satisfactionq Sententie officij sui
quam non recusauit illis satisfactionem Instantes ajustationeln satisfactionis libenter
ac pronuntiat vltenusq in Causa presenq Experiri mandat in Experimento Dno Procu-
Imo tanquam essi Inscripte Regule Instituti Declarato Rebus in Causa presenq In-
bet in Executione vltionibus pretium Controversijs Inductis Executis Tenen pntes Extra-
Computare Documenta ad Causam presenq spectantia In publicis Cong Plurenq et Quidem
Originales Actores Finia secunda pars Ven Capitularis BV Marie per pntes vem Citatam
rione semel et actorum Fo 2. pr Rnd Dm Canonicum Antonium Elapsio Summeriuitatis Conser-
pta In Judicijs Cong Plurenq Comprobata Idque in instanti mandat Siquidem In Sub-
stitutionem sententie Officij sui Eidem pntes Premissa Documenta Computanem Judi-
satisfactione in premissis deliberanda Petrum negotium Dno Ducere mandat In Ex-
dentione negotij Executionis causaq pretium Controversijs Et Quidem Originaliter actorea Dnus
sionem sortium Bonorum Kamionki per Citatos quorum modo pospectorum Excipiendq Calculan
ac Rescindendq deperceptis proventibus pretendens tum beneficiatorum quamuis pne-
tensionem Practicam nec non Levationem summe vigore Ex Documentis appariturii Legitime
neque sonorum Demeritam Concludentes pntes Autem Citatie simul et actorea Sub-
Dnum cum suis Instrumentis cujus Sententia Dictatum Protocollum Responsionis pretium
juncta Obligationem Documentorum punctorum et benificiatorum suorum Memoriale Documento-
rum suis Citatis Imperatoris Cum per Excipiendq
sum Citatis Estimationem cuiusvis denique solutis pretensio-
ne summe suis Successionalis Injungendq Expensarum Inductis Executis Quamobrem
Ex Compertis Documentis autheris supra Exaratis In Judicijs Cong Comprobatis Cum mem
tem Conscriptis Superiusque Genealogia Conformiter Documentis Conscriptis Et adnotatis
Nobilem Matheum Kaminski ob Adami Filium Sortium Bonorum Kamionki hereden
Agros certos ex sorte sua hereditaria In inscriptione Obligatoria Expressos Nlis Adamo Zaltan
ob Martini Filio in summa Centum Quinquaginta Florenos Polonicales certos Cong Plurenq Finia
Quarta post Dominicam Septuagesimam 1707 Ao Invadiasse, Eunq Nlem Matheum Kami
dij cum Nli Marianna Stiq Kaminska Mariannam Priesi Thome Obrembalo Consortem
Petrum Unum Filium et Unam Filiam Involisse Prolesque suis ex suis Etimis Succes-
bus Imeluctis Pretio Cura Educationem in matrimonij vota Sorore Mariannae Kaminska
Priso Thome Obrembali Filie Sue ejq Juxta Dotis Summam mille Tymphos nondum Alba
menta nulla membrana ob Defectum Intentionis nuptialis In Kamionki Die Tertia Februarij
1725 Ao Conscripta et In acta Cong Plurensia Sabbo post Omnes Sequenq Anno 1726 medio
Oblatis Ingrossata Constituisse Et In Casum non Executionis nuncupative Summe Dotalis Sortem
suam Hereditariam Dictum Petrum Szczuczyna In Bonis Kamionki sibi Cum Libera Exempti
ne alienum Obligationum emittere sese spopondisse, post Decessum ejusq Matheus Ka
minski Attitulatum S. Martinianum Kaminska ejus Relictam Viduam cum Petro Kamins
Filio suo Nli Matheo Chrzanowski ob Jacobi Filio Tertiam Partem certis sue in Bonis Kamion
ki sitte in Summa Ducentorum Florenorum actis ejq Finia Quinta In Vigilia Festi Na
tivitatis Sancte Joannis Baptiste 1729 Anno Obligasse Ejusq Matrem cum Filio Coram huius
Actis Finia Sexta In Vigilia Festi Nativitatis Glorioseissime Virginis Marie 1734 Anno Con
Nlem Matheum Chrzanowski Rnd certis In Bonis Kamionki devolutis cum vi suis
per Nlem Quognitas Manifestatos esse, attentum Nlem Petrum Kaminski cum Nli Anna
Matrimonium matrimonij vota minime et S. Elizabeth ob Priesi S. Adami Obrembali
sortem Unicam Filiam attentante Inscriptione Coram actis sexta Finia Quinta In Vigilia
Festi Purificationis Gloriosissime Virginis Marie 1757 Anno per Nlem Dominum Ludovi
ob Nicolaj Filium cum Priesa Eva Romaldowska progenitum in rem S. Elizabethis Kamin
ska ob Petri Filie cum Priesa Anna Mitkiewicz progenita prolume Virginis Imupta
Super summam Quinquaginta Flor modo simplicis Debiti Quognitis Progenitoribus

stantium

Substantiam suj utrq Conjugis Filio Petro et Mariannæ Xaveri Thomæ Obrembski Comiti Filiæ in Bonis Kamionki cessam reliquisse, hunc Nlem Petrum Kamienski unicum Filium et Sortium Dotium hæredem Filiæ suæ Sororis Elisabethi S.tislami Obrembski Comiti modernæ cætera sui dotalia meritis substantiæ suæ porrexisse, Item quoque Mariannam de Kamienskie prælegatorum Xaverium Matthiæ Kamienski et Martianæ Stiæ Kamienska Conjugum Filiam S.to Eccle siastione Existentem Constituta summa Florum Dotis mille tyns ej Concessa Beneficia tum spe ac S.to fundamento Supra adnotati Documenti Constitutionem Dotis Explanans Respicio remque in Casu non resolutionis Conventus et Assignantis Tertiæ Partis sortis Bonorum cum marito suo Pto Thoma Obrembski justa suj Respectionis Institutæ cum hoc eq mandato suo Nro Joannem Andream Franciscum Tres Filios procreasse, et prospectionem ejs Dem sortis Summæ Dotali Obnexiam Eandem respiciens Tribuisse, decedentibus tam Matris suæ prælectis Filiis reassumtam sortem summæ Obnoxiam occupasse, occupata modo præmisso Substantia Nlem Joannem Obrembski mentionatæ Thomæ Filium Nlem Ma riannam Lottowska ob Joannis Filiam in Socium suj vitæ Duxisse, et Summas ejd primam Ducentorum Tyns clemanibus S. Stanislaj Lottowski Levatis actis Feria Quinta idque sub celebratione Indictionum Feriæ Tertiæ post Fm Divæ Annæ Genitricis Glorio sæ Virginis Mariæ 1755 Anno Incepisse, ac Eidem actis Et Anno prædictum Nlem Joannem Obrembski a Nlo Andrea Obrembski Fratre suo Germano super totam et Inte gram Sortem Eunq respiciens Juri reformatorio Matris ejus subrogata pro Summa Centum Typhonum Inscriptionem Obligationem Locatum esse, alteram summam Sim dem Ducentorum Tyns Itiq clemanibus S. Stanislaj Lottowski Levatis ex Bonis Le matowo protestatione memoratæ Conserte suæ actis Fs et Feria secunda a Fo Cons Sanc Natlis Sancti Joannis Baptistæ ob Diem Dominicam Die hesterna Celebrata in Dom hodiernam Translata in summa sibi similiq in præmissa Forte hæredes apprensæ Alterum vero Fratrem S. Franciscum Obrembski ejusq ob Thomæ cum totius cluta S. Mariannæ Kaminska præcreatum sortem suam Fo Bonis Kamionki sitam Erga Alios Fratres Consanguineos Fo Summa Ducentorum Typhonum actis quo Supra Feria Quinta post Fm Natlis tatis Sancti Joannis Baptistæ 1766 Anno Inscio Mariannæ Mobalciewska ob Alberti Filiæ Nlis Sancti Joannis Baptistæ 1766 Anno Inscio Mariannæ Mobalciewska ob Alberti Filiæ Nlis Matthej Suchodolski Comiti Invadiasse, et sibi Sortem memoratæ non nisi Summæ Dotali ob noxiam præmissis Transactionibus in Respectionis Dispartetam esse, post modum toties Dictum S. Joannem Obrembski prælegatæ ob Thomæ Filium Mentionatæ S. Mariannæ Lottowska ob Joannis Filiæ ex ob S. Mariannæ Bobrowska progenitæ Comiti suæ Tertiam summam Centum Florenum Typhonum de manibus S. Bartholomej Wodzinski Levati ex Bonis Leszczyno protestatam Fo Sorte Bonor Kamionki Simplici Debiti actis Fæq Sabbo Fo Cmæ Festi Sancti Bartholomej Apti 1770 Anno Apprensæ, cum prædicta Mariannæ Lottowska Comite sua Filiis Casimirum Benedictum ac Helenam Virginem Innuptam binos Filios et unicam Filiam prælibatæ Obnoxiata quo supra tam ejus per sonæ quam a Fratre Andrea Obrembski Juratis Inscriptionibus supra datibus excerpta Terris ac non Centis suæ Quæpiæ et post Decessum ejusq Comitis Fo Filios Liberos ac Sibi cum et Sorte Casimirum et Benedictum ac Helenam Obrembskie Jure naturæ devolutis Complanatione seu Dispartitione Coram Fo Kamionki Die 19 Mensis Junij 1780 Anno inter se cubanes et Fratrem Casimirum Benedictum ac Helenam Virginem Innuptas Obrembskie Filios et Filiam Consanguineos Quærentes Sortem suj Dicti Patruelis ex Bonis Kamionki sitis Parentibus ejus in Summa mille Tyns Florum Dotis Constitutæ pervenisse, tam ex persona tura respiciens quam a Fratre Andrea Obrembski Fratre suo Germano Jure Obligationis Quæ sitam æqualiter ejusq Filijs et Filiæ Prospectione suj Emisse et Dispositionem Eorum per recisse, Occupata Eadem Sorte vi memoratæ Dispositionis binos Filios et unam Filiam, S. Casimirum Obrembski, Unum eiusq Innuptam Obligationem cum Sanata Prospectione a Fratre Matheo Jacobo Suchodolski ob Mathej Filio Ex ob S. Mariannæ Mobalciewska prælibatæ

Originalis

89 2de

Originaliter per S. Franciscum Obrembski in non preludio Sponse Mariamne ejus Matris supra dictis Anno 1766 Juris et Jure Espionario acquisitionis, Et pro totalem Sortem Summe mentionata mille Typhonum Obrodiam ad Espectionem Dicor Obrembskich Joannis Felicium devenient ejusdem Summe; Insuper Thomas Obrembski Centis Intrinsa Capita Filiorum ejus Ut pote Joannis Andree et Francisci Obrembskich Sunt pari, Juvenes Offn presens, Considerata supra Commutatis Documentis summam mille Typhonum in pecunia Dotem supra dicte Exponentis Documentis Comprehensam Cui nullo alio Documento Authentico Comborato nec dum proliquidata aspectum habita Tamen Rite et Attenta Continue Espectionis et non Interrupte Incursitate ejusdem Detinentis Sponsum Obrembskich pertantam seriem Annuum Decursus Jure cuiusdem Testamenti nec non Inquestionabiliter predictam sortem in crescentium pro Vitali Dotis ac Liquido Onere Agnovit ac Totum Eidem Summe Obrodiam pro Exempto tali Declarabatur Summam pro cujus Interesse et quem Obloquentibus Documentis Concurrent, Testimonio loco Dispartiens et Solvendam Censet Revoluta hanc Categoria Quo pretatis Ordium pretensionis finali adse abinvicem formatur Siquidem Jus Originale Sponsum Obrembskich Espectionem Tirmans utrum cum edificijs ac Insuper Inhabitibus utriusque pro Illo tempore Existent nec ne Non Dictat, ac nec Examinat, de mensis q offn quidem nulla tenus Informari valet Illum Online probationis et reprobationis pretensorum nuperam Sic Inquisitionem pro utraque parte Educuq Censet Ideque in instanti et Adstitur Illi Petit ad pronuntiandum Jure Rotham super Incursitionem Testium pro utriusque Instantiae pretenderunt Pro Adamus Obrembski suoet alior me pretenditquoque et Pro Joannes Obrembski similiter suoet Aliorum me pro quoad pretitum Instrumentum pro Testibus utriusq pretijs Conscribendi et sibi abinvicem Communicandi Interrogatorijs pretij Commendandi Recepti Testium et Subscribendi Eorq Testes Inducant, Inquisitio nem ex adam Educant Jusque Instituti, Testes Induxerunt, Inquisitionem Eorum pari Numero Testium Eduxerunt ad cujus Latitudinem Offn presens Conclusum dit quo facta et per Omnes Circumstantias Intitulata Et Examinata Siquidem Eadq Inquisitio Pium Thomam Obrembski Sponsi Mariamne Kaminskie Mantuam pert meta cum eadq Matrimonij vota esse In Rotis Obrgb in sua Sorte Solvendum et pert Interstitium aliquot temporis ad Bonos Kaminski Conductum et pervirtute supra Exarate Chartis Intrinsecae Sortem Petitoresne in Espectionem sui Retrubuisse, Insuper Interusuras pretium suas promptas pretias ex Bonis Obrgb adve tas pretium per ob. S. Mariamnam de Kaminskie pro tunc ob. S. Matrem Kaminski Relictis Centum Viginti Florenis Communis Tributus Imperatoris cujusdem et pro Holodicum vetus Collabens Lignis Combustis in medietate virgultis in medietate vero Lignis Circumseptum edificijs in Communionale similiter veteri cum Camera et Columnis Extructi Lemanij cum Cubilibus Duas Bancis in longum sibi pertinentibus occupasse in eisq edificijs spatio aliquot Annorum Commanisse et pert Tota sui Filijs Relinquisse Vidue Jmmunem pro Dicti Exponentis et Jacentium Filium Obrembskie edificium et Holodicum de novo Extructis esse Expensas Juramento Offn presens Attenta premissa Inquisitione Jmmunationes hinc inde Jn pertata et Vernales pro Suis Obrembskie ut pote Joannem Andream et Franciscum Impertendas In Omnibus bonis Regni Cum pro Rentis pro medium pro utriusq Dicti Eorum Litigandi Collegendas Determinet, In beneficiatorum quoque Edificior pene per Joannem Obrembski reedificationem Jnludendi et ultra Ante Estantia Superantes quotam ultra Coequationem Eorum cum Nouis Viginti Pesetis Florenis Pole Adonis et Moderantine sui Relinquit eandemque Intra Polonicam Judicat. Decreta Eidem Categoriae Liquidationem Summarum seu Orenum In Summa totali Mille Typhonum Originale Sponsi Joannis Andree et Francisci Obrembskich esse Extendentium ac actionis Locum Joannis Pheli bati Sponsi Joannis Andreas Franciscus Obrembey In Instrumento seu Medio Membranea Anno 1725 Subscripta et Sequente Anno 1726 In acta Coram Terrestri Ingrossata Summam mille Typhonum Dotis S. Mariamnae Kaminskie eorum Matrem Emeritae per Caput Ejus Legitimi et Actuales Competitores et Aequalitate Exhibitores Agnati Quinque per Typhonum Triginta Tres grossos Duodecim Solutos Duos quemque Typhonum Triginta Octo grossis

Numerando

Numerando participare Debeat cuiquia Jure Inisi Obrembey et Pote S. Joannes tam Pertinen
sij quam Inscriptionis Obligationis Coram actis Cong Plenis Tenâ tertiâ post Fm Dive Anne Ce
natricis Glorissime Virginis Marie 1755 Amo p S. Andream Obrembli Tractu Lun Permanam
Luit Super Summam non nisi Centum Tymphonum tamen per Eund Andream Obrembli
Ducentonum Tymphonum Loca recognitionum premisse Inscriptionis Levat Regnit Recogni
ta Recognita Duecitam Inscriptionibus trinis prima quiq Tena 3tia post Fm Dive Anne
Genitricis Gloriosissime Virginis Marie 1755 Amo subscriptione pridiem Super Summam
Ducentonum Tymphonum Altera Tena secunda Jn Cno Festi Nattis S. Joannis Baptie
1758 Amo Jtiq super Summam Ducentonum Tymphonum de Bonis Romaldino prefatis
ano ultrasq de manibus S. Stanislaj Lottowski Levat Tertia Sabbatho Jn Cno Festi Sancti
Bartholomej Apli scilicet Die 25 Mens Augusti 1770 Amo de Bona Lesczyno per se
per Summam Centum Scelcum Tymphonum Demanibus S. Bartholomej Woldrali
Levat Ex Bonis Lesczyno prefatitiam Omnibus Coram actis Cong Plenis per se Jn rem
et personam Inisse Mariannae Lottowska ob Joannis Filiae suae S. Mariannae Bobrowska
progenitis Consortis Suae Recognit S. Duoque Andreas S. Obrembles Levat Summa ad supra
scriptam Inscriptionem et Ultra Inscriptionem Ducentonum Tymphonum a Jnisso Joanne
Obrembli Denique S. Franciscus S. Obrembles Summa Jtiq Ducentonum Tymphonum
ad Inscriptionem Obligationam Coram actis Cong Plenis Jn Ao 1766 per se in rem S.
de Hlobulowskie Suchodolska Recognit Jn onerasse Comparuntur et tali methodo Inscri
ptionibus suae Comitis S. Joannis Obrembli Summam eam Materna ac adhuc An
drea Obrembli Jure Cessionario Ducentonum Jn Perspectione sortium adverg Executantes praeca
gratasse non nisi Ultra Centesimam Summam Quatum pro sui Septem decem Tymphonum
prefatum Duodecem Solidorum Ducatum Polonicalis reliquisse et Eadem sortis perspicio
ni suae subjecit quaeri modo Suas proprias seu ejus Summae Annexias Diligentiae
Certa Jn Kamieniki ex 19 Mens Junij 1790 Amo Inter se ab una et Suis Carissimis et
Dilectis Filium ac Helenam Virginem Innuptis Filios et Filiam suos Comparta ex
Filijs et Filia benevole exhibite Deducitur, S. Enim Carissimus Obrembli S. Joannis
Filius Ducenta Diligentiae Postuing Emissione in simul cum Alijs ac Cessione Jnisi
Obligationi Coram actis Cong Plenis Sabbo Postridie Festi Visitationis B. V. Mariae
Scilicet Die 8tia Mensis Julij 1784 Amo per S. Jacobum Suchodolski ob Matheus Filium
Scilicet Die 8tia Mensis Julij 1784 Amo per S. Jacobum Suchodolski ob Matheus Filium
eccls S. Mariannae Hlobulowskae progenitum Super Summam Ducentonum Tymphonum
aliter per S. Franciscum Obrembli in rem S. Mariannae Hlobulowskae S. Matheij
Suchodolski Centies Recognita Eandem Summam et etiam per parentem sibi Emissam
Inscriptionem Coram actis Cong Plenis Sabbo Postridie Festi Visitationis B. V. Mariae scilicet
Die 8tia Mensis Julij 1784 Ao per se Jnisse S. Elisabethis Kolczynskae ob S. Thomae Die
nerosi Scilicet Actis Debue Super summam Ducentorum Recognita Florenos Polonicales
Recognita Jnerasse Reperitur Quocirca Offm presens Liquidatis premissis summis
Jn Summa Originali mille Tymphonum Jn Forte Benevum Camenlai seu extendentibus Jmpressis
Eorum Animam Obrembli Summam non nisi Centum Triginta Tricam Tymphonum Du
decem solidorum Ducum Polonicalis Antiquae Currentis quatuque Tymphonum Triginta Octo quoslibet
Numerando ex Summa majori Ducentorum Triginta Trium Tymphonum qz 12 Solidorum
Ducum Polonicalis per ipsa Jn Ante a Joanne Obrembli Levat Derivans in Florenos Polo
nicales Reducens Efficientem Centum Recognita Octo Florenos Emptionum Viginti Re solidorum
Ducum Polonicalis Ex supra posita Obligatione Justitiae agnitae ne retardetur Similiter et S.
Franciscum Obrembli ejusdem Summam Influentes Polonicalis subsecute efficiens Centum
Recognita Octo Florenos Emptionum Viginti Re solidorum Ducum Polonicalis ultra Sum
mam Ducentorum Tymphonum Jn Ante ad Inscriptionem Obligationam supra Annotatis a Jnisse
ma de Hlobulowskie Suchodolska Levat pertinent Tractu Jure Cessionario ad S. Cari
simum Obrembli Durentem Suos Enim Carissimum Benedictum Helenam Virginem Jnnu
ptam Fratrem et Sororem Inter Se Germanos Obrembliae Ex superius Exaratis Diligentiae
Parentalis emissionis q Summam tam Jure gentium post Matheum scripsione Inscriptionibus
Comprehensarum quam ritus Parentalis quemque Illorum per Summam Centum Septua
ginta

Septuaginta Septem Tymphenum grossum Viginti Novem Semelij cuendi solidi In florenos Polonicales Reducendo efficientem per florenos Ducentos Viginti Quinque grossos Quinque et Semisses dum Solidum Persis am enim Summam Chasimirum Obrembski per quem petit Jacobus Suchodolski Ducentum Tymphenum In florenos Polonicales Reducendo efficiebat Ducentum Quinquaginta Unum florenos grossum Ducem Polos Juste Competere Sententiat Ecclesia Summas tradentium Sexaginta florenos Polonicales per Eumq. S. Casimirum Obrembski Soror Elisabethi Kolczynska ab S. Thome Dubrowniensi Reliete Cont. Vidue actos Cruz Plaus Sabbo Festa de Festo Visitationis B. Marie situat Die 8tia Mensis July 1704 Ad Inscripta per nitri natum Centum Octoginta florenos grossum Solucionem et Medij Polonicales pro re ejusq. Solvendam Judicat Duenenq. Matheus Quatenus Emeri Adamus Kaminski et Elisabeth de Kaminskie Conjuges ac Hiacynthus Felix Obrembey Summas Superaliquales ex Tymphenibus In florenos Polonicales Reducendas Centum Sexaginta Octo florenos grossum Viginti Sex solidos Semonim Polonicales Emero Andreae Obrembski alteram Partem Summam Centum Sexaginta Octo florenos grossum Viginti Sex solidos Duos Polonicales Summam Centum Sexaginta Octo florenos grossum Viginti Sex solidos Duos Polonicales Emero Francisco Obrembski Tertiam Summam Centum Ducentum Viginti Quinque florenos grossum Quinque et semi Polonicales Emero Benedicto Obrembski Quartam summam Similem Ducentum Viginti Quinque florenos grossos Quinque et semi Polonicales Emere Helenae Obrembskie Virgini Innuptae Quintam Summam Ducentum Sexaginta florenos Polonicales Emere Elisabethi de Kolczynskie ob S. Thomae Dubrowniensi Reliete Conte Vidue In Compartitionem Intrantis et Spectantem eij Intuitu solutionis Equae Summae formanti Supra dicta Executa Inscriptione per S. Casimirum Obrembski Vocati et Asseruati Etiam Eidem Casimiro Obrembski summam Centum Octoginta florenos grossum Quinquefluem et Semi Polonicales Restantes pars omnes Summas Et Summa Mille Tymphenum In scriptas Benenem Kaminski Protinus Veritatis Juramq. relatis et Despertitus Jo et per Vigilia Festi Nativitatis S. Joannis Baptistae in Anno presenti Ventura Coram Officio Et actis Cruz Plurenz idemque subpena Bonis In casu Contravenientis Circumacta Lectionem Juridicalem publicatamq. presentia tamen Petronae Emere Obrembskie Virginis Innuptae Executore prohibendaq. eventuali cty precio Cessione In non petendo certis Quibusvis dictis Solvant et Restituet Enumeratis Debenda Sibeuendoq. Sibere premissas Summas Signatis notatis Computibus Luendelucidatis Quitent et Post Evaltionem summae In spatio Unius Septimanae elapsitur Conferendant Actis possessionem Actorum Dimittent. Cum Jus Emere Obrembey Conjugi Pannis ac Filius Quatuor Signatarum pro aedificijs denuo Extructis Superantibus proveniens S. Joanni Obrembski Tertium Petronae Emere Adamique Posperi medietatem supra et pro Emo et Subingere Eidem Solvant Vigintis Septem florenos Polonicales solvant et Restituet Enumerent. Nihilominus In Solutionem Centum Decem realibus In Julijs Cruz Plurenz Tenia cuendis pro Dno Invocavit Quendam Anno Elapso 1706 Ese Instantia Emum Adami et Elisabethis Kaminskia Conjugum Garantum et Hiacynthi Felicis Obrembskich Principalium actorum Super Sri Joannae Andreae Francisci et Emere Helenae Benedicti Obrembskie huc in Causa Obtentae Jus Citati in et pro Dnum et sub nigore Supra appositi S. Hiacynthi Obrembski petam Duplicem Quatuor decem florenos Polonicales solvant Quorum spectat per Eius Obrembskie Citati praedecessam Solutionem Quatuor triginta Typos aeri per Emum Parentem et Agnis Obligatam persolutae et praestitae Ad meum Jus S.S. Obrembey premissam sui Citationem nullo Documento vel manuali probant Jure Comprobet unica acceptae relatione quorum quotie queris oneris Exclusae et Jus Juste repetens idq. in mutatis Et ad Citatos Alios ad praestitum Juramentum Reiteratibus Ejus praestare Juramentum praedictam non agnoscit quin potius non posse praetendere Arbitratus Quo enim Interest praetensam per Emes Joannem Andream Franciscum Obrembskie ac Successionem Requiem Jus Obrembey ultra Documenta per se In Judicijs Cruz Plurenz Summeriatim Convenjata

Comparuit

Et Comprobata Quitatidnem Ceram actis Cring Plurenz Fena Sexta Intra Octavas Festi Sanctissimi Corporis Xti Domini 1726 Anno per Nlem Martiamam Kaminska ob Aelami Filiam Nlis Matthiae Kaminski Consortem primum Nlis Joannis Dobrenieckii ob Joannis Filij de summa Quadringentorum Tymphoneum Polonicalis Hoc ex Summa Originali mille Quadringentum Tymphoneum per ob Nlem Severinum Dobrenieckii ob Nli Kasparis Kaminska Similiter debeat Cum Decepse ejus Sororem Primam Germanam Inscripta provenientem Quogni tum nec non Inscriptionem Ceram Ejus actis asmoet actu eodem per Nlem Matthiam Kaminski ob Adami Filium virum ejusq N. Martiamae Kaminska Consortis suae ejusq nuncium Summam Quadringentorum Tymphoneum Germanibus N. Joannis Dobrenieckii Quod Quogniti Repetunt, et Inscriptae praemissarum Translatidnem Solutionem per Dictum Summae ejusdem Eius aequaliter cum Pia de Kaminskie Ambrosia per Caput praedicte Nlis Martiamae Kaminska ambarum Partium Avam recipiens Demandandam Concluerunt Quia vero placuit Summa post Constitutionem Dotis supradictae Exarata Interposita sue Nuda membranae inter Antecessores Partium Confecta in Scriptibus meae Ejusmodi Determinatis Locata non accumulatam Inscriptae venum Inscriptae Substantiam Pamtalis Demembratae, Eademque Intentis Seu nuda Membrana alias nullum Documentum Quantitatis Importatis Summae N. Martiamae Kaminska in Sortes Bonorum Kaminski ultra eamq Quadringentorum Tymphoneum Inscriptae non praeallegatis Intentis Dotis Constitutis Aequibus rerum Bonis utrum ex Matrimonii et Paternis utrumq ex Solis matris Paternis vel Matrimonii Explanat mordeque primum respectumque misserum pro Tuo praesenq Conjugis Libris Contentis Inscriptis Comperiuntur Nisi vero Adamus Kaminski et Elisabeth Kaminska Conjuges Parentes et Hiacynthus Ambrosii Filius Documentis similiter in Summarium Comprobatis non Intrantibus ut Potest Inscriptione Obligatorie Coram actis Cring Plurenz Fena Quinta in Vigilia Festi Nativitatis Sancti Joannis Baptistae 1729 Anno per Praelatam Nlem Martiamam Kaminska pro Illotempore ob N. Matthiae Kaminski Consortem Filiam Vidvam Matrem et Nlem Kaminski Filium virum N. Mathej Cheynowski ob Jacobi Filij super Tertiam partem certis sive in Bonis Kaminskie sitis pro Summa Sexcentorum Tymphoneum nec non Quitatione Coram ejusq Actis Fena Quarta In Crino Festi Nativitatis Sancti Joannis Baptistae 1730 Anno pervenq N. Mathaeum Cheynowski virum praedictae Quinam Kaminskich Matris et Filij non nisi de summa Quadringentorum Tymphoneum Signatam Obligatione Approbata Recipiendo sibi summam Ducentum Tymphoneum dependenda praemissione Herenq Quogniti retinendae praetensionem praemissarum Retinuerunt Quia ea Ofm praesens attenta Eo Quia non supra pacta summa Ramentatis obenerata etiam et Leges Constituta Decentur Debeat Substantiaq Dest Demembratis Caput ob N. Matthiae Kaminski in Manibus ob praedictae N. Martiamae Kaminskich Relicta non In despar Talorem omnium Mantalium cum Filio Inventa liaeli Intimis partibus Exinventata in Tertia tamen Parte gravata ex Documentis ab Substantiae Matrimonii rendementatis non posse eorundem Inscriptionis Ambrosii nuncupabile Summae pertinentia Arbitratus Quin potius Pia Elisabethem de Kaminskie Pia Adami Ambrosii Consortem sive Ejus Conjuges hoc in puncto Liberat Quo ad Extremum Refert Decimam ad Ecclesiam Bialleng spectans et Extradita rerum Quitatidnem deprolata Eadem Decima stante Prospectione Inscriptionis sed vi Debita per Pios Ambrosii Originales Actores Inscriptam Licet Quidem Jus Inscriptionis Ambrosii Quitatis res primum ab Ao 1781 12 ama Octobris In Bialla Data manualis quasi In Ste Patri Faustini Zgierzynski Conventus Plurenz Ordinis Praedicatorum Bialleng Decima pecuniaria In Quota Decem Florenz Pol Evoluta alteram Die 9ta Maji 1783 Anno Jtiq depenoluta Decima In Quota Quatuor Florenz Tertiam 1785 Ao Die 22 Aprilis depenoluta Quota 12 Florenz Polonicalis 4tum Die 20 Aprilis Ao Elapso

Decimae

De Decima ac provisione a Summa Ecclesiae ejus Biallensi per Antecessores Sortis praedictae Petrus
uizna haeredes Inscripta hus Omnes Manu Perillis Rendissimi Czerminski Praepositi Biallensis
Canonici Collegiatae Plocensis subscriptas in rem sui sententiae Reponunt Quia vero huiusmodi Quan-
titatis Quantitatem sortim per ipsos adusque possessam Decimae ac Census praedictis Praepo-
siti manu subscriptae et Adnotatae Afficiens non nisi ad interim Levato Explanant et
ut fertur ex praemissis Quantitatibus Aequantitate Decimae et Summae Totalem sortem
Afficientis Solvunt Praepositus Ignotus Extat Quapropter Offm praesens Quantitatibus easdem
supra Expressas pro re Gsor Obrembskich haeredum Extradendas et per eosque rehabendas senten-
tiat prout Rehabuerunt Interea ad Solutionem Decimae ac Census pro Anno praesenti Debi-
tae Eiusdem Gsis Obrembskie adhuc Possessores in quantitate Possessionis Sortis ut pote In Tertia
Parte prorsus Ecclesiae stringit Quodsivero Decima et Census in majori Quantitate portio-
nem per praeallegatos Gsis Obrembskie adusque Possessam ultra per Eosdem penolutam
Afficere probaretur Eosdem ab onere respensionis et Solutionis non Excinculat, et
viam agendi cum ejus Praepositi non praecludit D.P.V.

Mathias Starczewski Burgrabius Castrensis Pltus Plocensis Judex Condtis

Offm Praesens Crenae Caput Plocensis ad Oblationem
Gsi Hiacinthi Orzelski Decrum Condle in Bonis in
ferius nominanda Inter Partes intro Contentas per Offm
Burgrabiatus Crenae Plocensis expeditae Manuque Eiusdem
Officij propria Subscriptae Reproducens ad Acticam
Actisque Praesens Ingrossans Suscepit in Tenore
Sequens (inserat) Originale Eiusque Decri Circa Acta
praesens Fest Relicta

In Crio Plocensi f 6. post Fm S. Antonij de Padua Crna
Scilicet Die 15 Mensis Junij A.D. 1784mo

1742.

Actum in Fundo Benorum d'ni Iosephi Berki Pa
Certa ante Pm Sanctæ Margarithæ Virginis
et Martyris proxima sextam Diei Undecima
Mensis Julij Anno Domini 1742 Atque in
Terminis Cendus Parochus per Antiquatorem
determinatis

Coram Egregio Laurentio Bromichi Burgen. Castren. Plu
in Presentia Josephi Valentini Jacobucci Caroli Sulkowski Burg
Cast. Plur. Balthasari Trachowski, Thoma Jurinichi Beni
pacy Iglenichi civibus notis Stachurschi de aliorum plurimorum
Notitiam ad actum presens Congregatorum nec non Mathei
Regni Jmbi Fundi Thomæ Gregorcewicz de Kolczyno Quadri
et Jurati Actum presens Rubricare et eidem adstare
Affm supra excepto Burge Castren Plur Cendlo in existendo
Decreto Judicij Affij Castren Plur Mo Egregio Hiacin
thum Chudzynichi et Marianum Ostrowicha primi olim
Stanislai Uminichi secundi ad presens vota Matthei Iglen
chi Antem seu utrosque Egregios Arbitratores et Josephum Ca
lum et Andream Stupkiewicz Fratres Juter se germa
nos citatos parte ab altera Rolatis quo mediante affectata
Parte Actrica Consentiente Parte citata Cendeusis Josephi
Laurentij Bromichi et Christophori Jelinichi Burgen
Castren Plurens ad finalem supra expressi Benorum
dni Iosephi Berki ac dni Iosephi Bilki cum transferendæ
Jurisdictionis de Bonis ad Bona et assignatis eidem
Josephi Burgen unius alterius revolutarum mutuo Partium
consensu Cendeundi et Cendecernendi Compensatio
nem Documentis Causam presens criminem per sum
marium Cursum mediante Juratorum Compromissoria
lege realem Compensationem omnium prætensionum demandandi
Duobus Compensationis Liquidationis Arenibus totam et Integram
substantiam problem et Immobilem patrimonium Thomæ
Zaluski detinentem in Debendas excindendi Onera ad
quamque Clapsam Debendam applicandi Calculum si opus
unum indicij a quo Juste provenit reddendum sententiandi
Inquisitionem Juratorum si necessitas postulaverit expediendi
Juramenta pro opportunitate negotij exequendi Limitra
tionem quarumvis prætensionum adjudicandi, Omnimo
dam Compensationem cui a quo competent prestandam

declarandi determines prefigendi vigens Decretū Annecten
di Judicia nem recolendi totam que causam ad Contenta
termini et Prorō num ac documentū num finaliter infra
scriptum et Processum relinquendo decidendi diuidendi
et moderandi data est potestas cum obligō de uno
Parte alteri parere et acquiescere ac Judicatum pa
sub pena Ducatus ille in termino Lendnis super Parte
Contravenien publicanda esset obtinctu Pro eodem que
termino Lendnis Partibus quas voluerint et negotium
Causae proprium adeuntes adeuntibus cum bene placu
procedendi Interlocutum Compareō et Judicatum pa
sub eodem vigore et prescommissum Alias Decreto eodem
Lahora vide et perem et requisitione Partium ad
audiendum dispositum Petrō in Actis Contento nostr
Andreandit et Gabriel Jurisdictionem suam prorogā
pace et Curiarum publicarum Cura Actus Officiales servari
solita per vocem Nobis in Acta Contenta quia fundata
Partes ad diu Compareō Compariscentes nec non beadam
eadem Nobis exclamare demandant Quibus exclamatis
et quidem Primas Hieronimo Chudzynski et Magdalena
Elisabetha primi alia Stanislai Omnichi secundi
a prezens vota Matthei Oglenicki Consorte seu Procu
Comitibus et quidem Consente in Apio Manu potter Procu
Carolo et Antonio Smigrowskie Patribus Inter se germa
nis citatis et Judicenq potter Compareō et denuo Judicio
Contumacienq quarum Partium Contumacienq in Judicio
suum inducti exandiri Officium requirendo se Regulae
decreti et quo prescom prosequtus Actus ante omnia
Partes ad Comparationem Documentū Causam Procu
ei nuenq prout in Commendi dammagis ac moderando
super realem eorundem Documentū Comparationem Juxta
ni Comprobationē nec obstante quae minus Judicando Eandem que
niam per eius Comparationis et Communicationis Documen
rum Partes eadem mente fingendo quaerendi Jurisdictionem
tenuisse et Bonis presumendo Dilectus Petrus et Petrus
pulentiq Complanationem in Omnem segnenq Michaelis Johannis
Pany Wawrzyn Jacobson Chudzynskim nigdy Antonium
dynum z nigdy Jana Pawła Zofią Lubiatowską Apolonią Wyso
nigdy Zaś Johannis Wawrzyniaka Semaszka Elisabetha Wyso
na Dobrach Lubieszynie Bobach y Berbach Jerzych
Fridrica y Maryannę Hohalowskich Mieszkańców

W małżeństwie Magdaleny Kto Lubowiczki niegdy Andrzeja Cieszki z niegdy Jmci Pani Magdaleny Lubienskiej pierwszego niegdy Jegomości Pana Andrzeia Kto Lubowskiego, po wtórnego zaś Małżeństwa niegdy Jakuba Zenowskiego Małżonki w pierwszym zaś z tego ślubu spłodzonej Cieszki niegdy za pomiennych Jchmć Państwa Tomasza Lubowskiego y Marjanny Kto Lubowskiej Małżonków Wnuczki pierwszego niegdy Jegomości Państwa Woiewodzica a Drugiego Małżeństwa Jegomości Pana Matusza Zglenickiego Małżonki w aspirowanym tegoż czynności z Jednej, a Jmci Panny Andrzeiowny y Tomaszem Stupeńskich Braćmi niegdy za pomienionych Jchmć Państwa Chudzyńskich y Magdaleny z Kto Lubowskich Zglenickiej Braćmi Cioternemi z Drugiej strony stanęła pewna Ugoda nie ex merè privatâ mającą y niegdy nieważnione postanowienie w tym sprawie, za wyrzeczeniem Jchmć Państwa Chudzyńskich y Zglenickiej mającej Effect Cząść summ Dziedzicznych po niegdy wspomnionym Tomaszu Lubowskim Dziadu summ przez Stronę swoią matkę Jakóż też Marjanny Jegomości Zglenickiej y Marjanny Lubowskich Cioteb bez potomnych zeszłych prawem natury Jakóż też y do Cieszyńskich po nim Jchmć Panu Stupeńskich na siebie spadłe na Dobrach Lubieszynie Borkach y Bilkach w Woiewodztwie Płockim będących w possessyi 9 Lat kilkudziesięcio Jchmć Państwa Stupeńskich testatorze, y nie na Dobrach Bilkach przez niektóre opisanych uszy rzeczonych Jchmć Państwa Chudzyńskiego y Zglenickiej warunek z nich na wiadomych Lubieszynie Jmci Panu Jakubowi Lubowskiemu za Lawmą Ostensyą dziesięcio 10 letnich Poleskich rezygnowane, a niemniey cenności za przyzwoitszem odzyskaniu summ do Dobr Płockiego kahu odzyskanie tychże Cząść summ z kalkulacyą całości też o powszechnie Inwentarza y Innych rzeczy po tymże niegdy Tomaszu Lubowskim pozostałych, pomienionym Jchmć Panom Stupeńskim wydali względem tego Tendencyą do Dobr Lubieszyna Borkowa ceteris existentibus z Lat Kwalifikacyą na wszystkie wiekuiste tey summy wiekuiste gody y Jednak przy tym perwazyi do Instrumentu obligacyi

i z niego Jmć Pani Magdalena Ilustrissima Kempianowa
ięć matka y JPan Jacenty Chudzyński od tych że Jchmć Pa
now Jmperewskich po Zmyślu do uięć y Jmć sami że z
summy exymowey oraz z Panięcia pewnemi ratami by uy
a zaś Jchmć Panichow Chudzeńskich y Zglenickich do Kapsty
y Dudzichowa pomienionych Części Dobr Kuliszyna z pra
ratuiąc przyść by powinni y kabulacyą od tych że Jchmć
Panow Jmperewskich Jlustrissimi bydź winna bez ktorey
Jednakowoż Summy uważaiąc Exemptorii pomienionych
Części Jlustrissimi na Bichach wspomnianych niechcący ich
na dwoie drzeć Części ani te w całości prawne
dały wydawać ięć, tak kabulacyi z Części pomienionych
całość też y Dudzichowa danego dla tych że Jchmć Panow
Jmperewskich a zaś oglądaiąc Summy wszelkich do siebie
z tych części mianych pretensyi y summ de per hæreditatis
datempnię Jednym słowem Jchmć Panichow Zglenickich y
Chudzyńskich wytrzeźwiony summy przez niegdy Matkę całe
ten Jmć Pana Chudzyńskiego uięcia y długi przez Jmć
Panichow Jmperewskich de perstrikte summy Extraktu
Jmdrzięcia tych tych Polskich za Exemnich pomienionych
Części kwitowaniu ięć y na się dobrowolnie za dzierżą
Jchmć Przyiaciół przestaią. Ktorą to summę Extraktu
Jmdrzięcia tych Pod Jchmć Panowie Antoni y Ka
Jmperewscy na Dydkiem pod Lubięcym Jmięcia Pana
Onuphrego z Kolin de Roj przyszłym 1720 Jmpra
zadnych się leżeń prawnych przed Aktami Grodzkie mi
Płockiemi, to zaś Jmć Pan Chudzyńskiemu potwie
tey summy de tych czasu Jmć Pani Zglenickiej drugą
połowę [illegible] popiedaiąc na dobrach Exemptych Kobaczy
dać y wyliczyć czasu Jchmć Panichow [illegible] Chudzyńskich
y Zglenickich Pan za kuje całe to dawnieiszy y kwit de
pretis na Części Dobr Kuliszyna Bielin nic a nic
sobie ani Julianowi summ nicczy pięć ani zarzu
nięcia na rzecz Jchmć Panow Antoniego y Karola
Jmperewskich lub Jednego z nich summy powyższy
leżącego na tymże samym Jm mianie całkowicie zarzu
obliguiąc się y swoi na tych miastach Jchmć Panom tych że
Części do pozarzenia: Na zaś Jchmć Panowie Jmperewscy
Części na dobrach Kuliszynie Bichach tak do nich wi
dzący Części całkowicie Jchmć Panichow Chudzyńskich

y Zglenickich

Zgromadzeniu wszelkich należytości Panu Jakubowi Lubowskiemu przekazali, y dla tego ieżeli przeciw tey rezygnacyi Lubowskiego Berlowa przez podrzucenie przeciw Exces. Lubowskiemu Berlowa Jchmci Panskiego Imperowany tymże Jchmci Panu Chudzyńskiemu y Zgromadzeniu bezprawnie przez maiące ieżeli zupełney dla siebie bezpieczney exystencyi na Lubowszczyźnie Prawach ieżeli Jchmci Panskiego Chudzyńskiego y Zgromadzenia szkodzące ieżeli y Panowanie przez Jchmci Panow Imperatorskich na nieruchomości Pana Lubowskiego czynione tey z kontraktem ugody nie maiące ieżeli. Jednakowoż gdyby ieżeli Jakieś długi na tych Exces. Berlowa y Pobliżnich znaleźć miały do tychże Jchmci Panów Chudzyńskich y Zgromadzenia należące nie maiące zobie contrary y na to stronny oglądnienie zezwalaiące. Kassuie w Kontrakcie y w niey opisane Kondycye stronny oglądanie pod Zakładem Dobytku siebie Dusz y Sukcessorów niemniejszemi we wszystkich punktach utrzymanie y ziścienie przyrzekaią y ongże dla utwierdzenia na siebie wzięcia tegoż ieżeli wiernie do approbaty podania podpisem ręki swoich y pieczęci przyciśnienia Przyiaciół skuteczniejsze Dla tego ieżeli w Lubowszczyźnie Berlach Dnia Czternastego Miesiąca Lipca podczas odprawuiącey się Kondescencyi 1786go Roku. Jacenty Chudzyński ręką swoią manu propria Magdalena z Hołubowskich Zgromadzenia ręką swoią manu propria Mathias Zgromadzeniu ręką swoią y assistentia ręką swoią manu propria. Andrzey Skuprewski ręką swoią manu propria. Paweł Skuprewski ręką swoią manu propria. Jakub Lubowski przytym będący ręką swoią manu propria Krzysztof Lubowski Burgrabia Grodzki Płocki przytomny tego Dzieła manu propria. Paweł Lubowski Burgrabia y Assessor Grodzki Płocki przytomny manu propria Walenty Prepowicz Burgrabia Grodzki Płocki przytomny Przyiaciel manu propria Consenciens Consentiens manibus quae suis ac Amicos Lubscriptum ad approbandum et ratificandum Gremiendum suae officio Condescendi presentandi Pactum Kontrakt cauty Complanatorium modo quo supra Consentiens manibus Omnibus punctis Clausulis restrictionibus Ligamentis pro eundo Cohesionis Contentis approbat Confirmat et ratificat

Przed

et rebi spectand eandem per plures tempus duraturam
et per Patres misericorditer manutenendam et observandam
ejus cultu et decorand Nichilominus minuendo eidem Compa
rationi decernit Judex quatenus Idem Jnes Antonius et Ca
rolus Simpersecy Summam Quadringentorum Octuag
ta Florenor Pod pro predicti Sortitione in Bonis ad hereditatem
Barbi Comissary Patris olim Jnes Thome Lubieschi
Ad et citand Omnes decisitand cuiq; Ad erga citand
et Jnes rationem reppicienq; supascripta Complanand Au
Datam Ultra Summam Ducentor Eyusm in Acte per Jos
Chudzynschi et Zglenicha ab eisdem Jnes Simpersecy
levatam restang eisdem Jnes Ut ac inde Chudzynschi et
Magdalena de Klobukowskie primi olim Jo Stanislai Zglen
schi secundi ad presens vori Jo Mathei Zglenschi Cenki et
Judem cuiq; Summe Jo Chudzynschi mediatem rempe
Ducentorum Quadraginta Florenor Pod ad manus Jan ven
Jo Zglenicha altera mediatem similiter Ducentor
Quadraginta Florenor Pod pretia in Bonis mundis et libe
rationis Coram Officio et Actis Castren Plocens sub
pena Banni in Casu Contravencionis eisdem Mandi rem
precindam publicand ordinand executionem hu
pena Jniam manand Quod in eisdem per Acta citand
Ad solvendum Quo mediante Jnes Jnes Chudzynschi
et Zglenicha et sub eoq; nomine pene Banni Donationem
super eaq; Literas in Bonis Lubieszyno Barbi citand
Ducentorum de premissis supra expressis in rem Jnemum
Simpersecy Actor Ulterius ex eisdq; Summam Quadringen
tam per solvend Coram Actis juxta Literas regias recognos
et tenebuntur D. Blazeo. Pro et pro Jnes secundo pre
dictam Festi Jnis Corporis Christi Jnis Anno
Anno futuro 1700 Jmo ventura

Laurentius Bronisch Bo Plocens Judex Comdis &c.

Officium Castren Plocens Capitis Plocens ad oblatio
nem Jo Hieronimi Chudzynschi Decretum Comdis
imperatorum in Bonis infrascripta nominand mi pre
sentibus contentis per Officium Burgrabiatus Plo
cens expedit manuq; ejusq; officii subscriptum
Poduens ad activand Actis presentibus in gres

grossanae Luserepid in tenore Sequens (Inserat.) Orgi-
nale Ejusq Decori Circa acta presens est relicta
In Cro Plocens fra Vda ante Festum Nativi-
tatis Sancti Joannis Baptistae praesciliet
Die Decima octava mensis Junij Anno Dni
1787mo

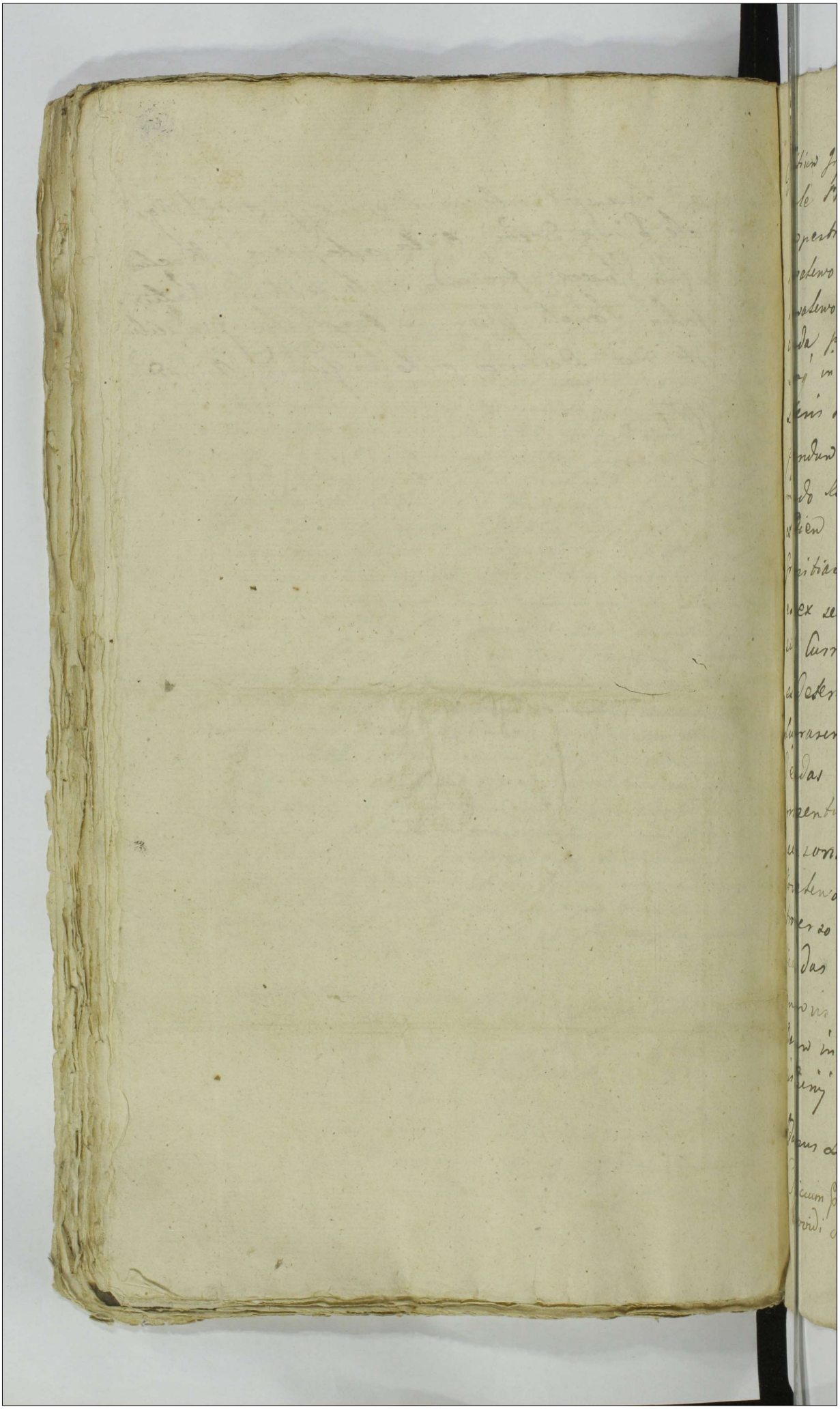

Jtrog.

143.

303

Officium Infrasubscriptum Camerariatus Granitiale Pltus Plocen. ~~[illegible]~~ Jurisdictionem suam Campestrem Inter Bona Kowalewo Boguszyce ab una, Kowalewo Skorupki a Secunda; tum quoq Inter Eadem Bona Kowalewo Skorupki ab una, et Kowalewo Sule a Secunda, partibus in Anno Elapso 1786 Inhoatam suoq in Gradu pendentem ad Tempusq et Trnum Literis Innotescensorialibus per se Edendis praefigendum et determinandae Limitatt Reassumendo Robore Anterioris Limitationis Trnum et Diem Disjudicandarum harum utrarumq Causarum Granitialium, tanquam Connexarum Contiguitate; et ex se promanantium Anni Gtecae et mensis Currentis Vigesimam Sextam praefigit et determinat partibusq Scilicet haeredibus Suprascrorum Bonorum de adventu sui ad decidendas Causas Casae die Superius Expressa praesentibus Innotescit quas literas Innotescensoriales ad requisitionem haeredum Bonorum Kowalewo Boguszyce Emanantium in Loco Controverso per Mtem Publicandae partibus notificandas et Coram Actis Cnae Plocen. per Mtem quemvis Recognoscendas Censet in quorum fidem Datum in Bonis Gradzano Zbąskie die 16. mensis Junij Anno Dni 1787.

Adamus Łączyński Camerarius Granitialis Pltus Plocen. mpria

Officium Praesens Crenae Capitt Plocen. ad Oblationem Mtis Rni Glis Providi Mathaei Wisniewski de Kuskowo Authi et Jurati

Prorogationem Infrascriptæ Actus Condescensionis Granitia
lis inter bona infra nominanda in loco Controverso
agitandæ per Officium Camerariale Granitiale Plocen
factam manuq eiusdem Subscriptæ reproducens ad
acticandæ Actisq Præsens ingrossandum suscepit in tenore
sequenti (inserat) Originale eiusdem Prorogationis circa
acta Præsens est relictum, et hic subinde Idem Mlis
in fundamento Suprascriptæ Prorogationis palam rvim
Quia ipse habitis secum Nobilibus Quorvis nnum
Milodrowski et Kurkowski in evidentiis Testimo
nium sibi adhibitis fuit in loco Controverso
Suprascriptæ bonor die hesterna actum hunc Pro
Dens et ibidem Condescendens actum Præmissæ Conde
scensionis Granitialis ad Diem vigesimam Sextam M
et Anni Præsens reclamavit et ad Noticiam Partium
Dubiam deduxit de quo Præsens eius Relatio

In Cro Plocens Fra 3tia Ante Fm Nativitatis
S. Joannis Baptistæ pxa Sicilia Die 19na Mens Junij A.D.
1787

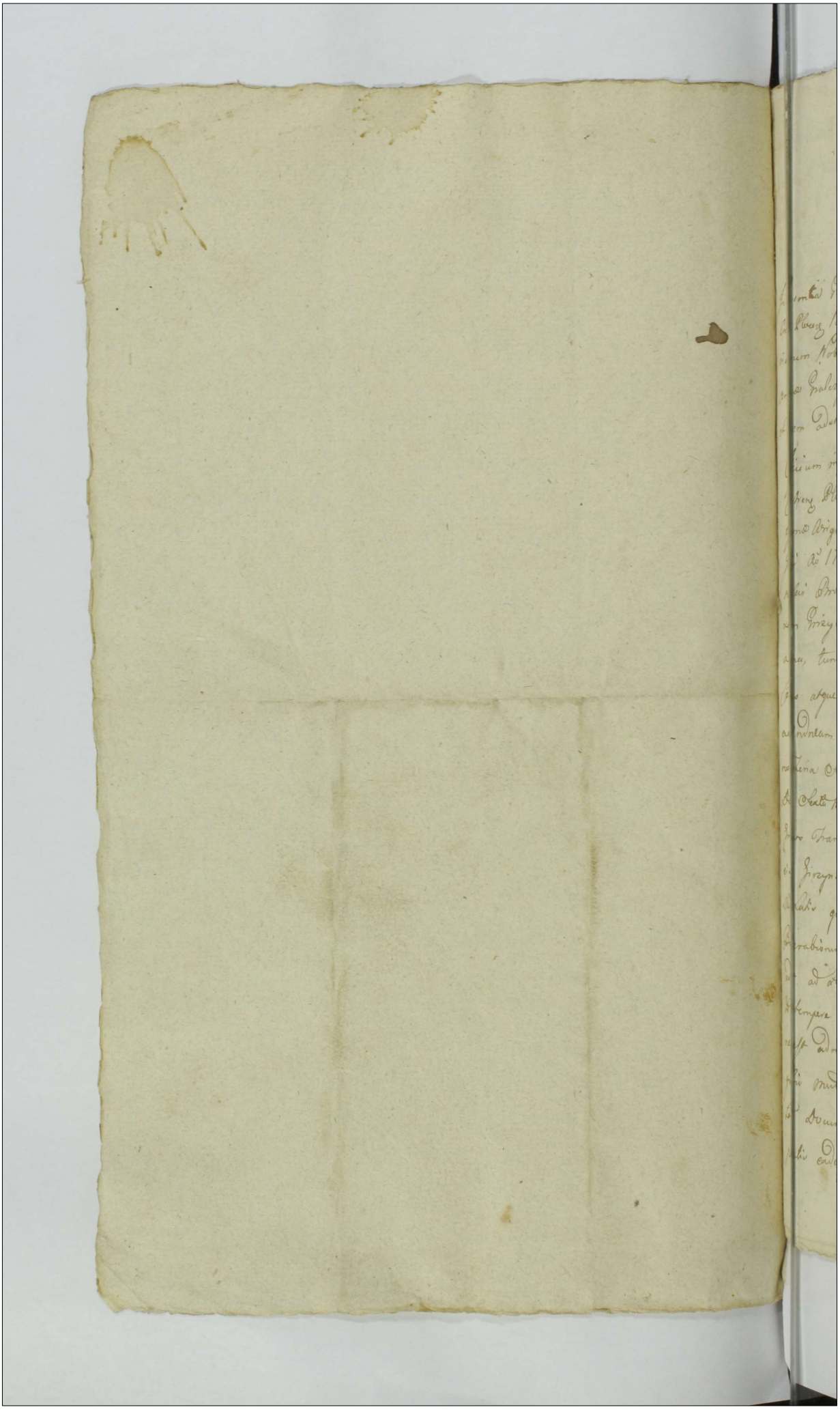

Actum in Lundy Benonum Bronowo Lady Sor
tegue Gnoserum Grzymslich hereditar[ia]d Feria
Tertia post Dominicam Exaudi, prima Scilicet
Die Vigesima Secunda Mensis Maij anno Do
mini 1707mo idque in Termino ex prorogatis ne
Jncidenti
In Presentia Gnosed ac Stri Valentini Strzeszowski Josephi Dzigowski BB
Cancy Plocen Pauli et Josephi Bronowskich Matthiæ Cybulski ac Albi Pub
licorum Notariorum ad actum Jstanc congregatorum ne non Mlis ac RP
Andreæ Walczyk de Strzepowo authi et Jperati actum Jstanc Calamanc
et eidem Adstanc

Officium infrascripti Notariatus Cancy Plocen Jnstituendo Decimo Quin
to Castren Plocen et quidem primo Feria Secunda post Jm Scapularis Bea
tissimæ Virginis Maiæ quæ Scilicet, Die Decima Septima Mensis
Julij Ao 1706to Jnter Gnosos Magdalenam Stanisla d Gnosi Sta
nislai Bronowski Skibiciam Centen Viduam, Matrem, ac Fran
ciscum Grzymski et Catharinam Bronowskie Conjuges ac et Victo
rinum, tum Albertum Dzierzgowski et Magdalenam Mgnosas Sbo
Conjuges atque Albertum Grzymski et Franciscam Adm nobles Conjuges
ac Andream Grzymski Cti ex adi parte ab altera tum subalter
no Feria Secunda post Jm Omnium Sanctorum proxime, Scilicet
Die Quarta Mensis Novembris Ad Eadem acta Eadem Partes atque
Gnosos Franciscum Dzigowski et Mariannam Grzymska Conjuges Gnos Fran
cisci Grzymski et Catharinæ Bronowskæ Conjugum Generum et Filiam
Ad Acta quibus mediantibus Tendescensio Judicij sui ad Gnosos
Burgrabiorum dummodo unius minus Judex ad Gnosos Burgrabios
adiit ad Fundum præfatum bonorum Bronowo Lady Capta
de tempore prius de adventu sui tempestive facienda Relatio
ne est adinventes sui Judicio ad uno vel pluribus Gnosos Bur
grabiis multis Partium sumptis Tendendo endescensum tempo
Latis Documentorum de necessaria videndi rejungendi, quibus Com
pertalis cadessionem more solito peragendi de ademptione fundi

peractis.

peractisque violentijs inquirendi investigandi Inquisitiones Juratenas expediendi Juramenta adcontandi et Eadem pro opportunitate negotij excipiendi Calculum cui et ei quo juste debebit reddendum Sententiandi Poenas super quo Interint irrogandi, benificationem quarum eis praetensionum adinveniendi Poenas in Sublationem Processus extendendi ac ad Solutionem Distinctae poenae Duplicis Quatuordecim. Marcae Polon. Decem Subalterno Judicij sui super Gg. Girzynskie et Dzierzgowskie extensae adigendi Regulam primitivi Decri in toto exequendi Partesque in Omnibus et singulis Praetensionibus nihil intactum et irresolutum relinquendi pro exigentia legis et Justitiae ad Contenta Terminorum et Documentorum Partium finaliter decidendi disjudicandi et moderandi data est potestas, Cujus Judicij aut unius Mu Judicis vel Jo. Burgralij Decisioni Partes ut Pareant et Judicatum patiantur sub Poena Bannis illo in Termino Condescensionis super Parte Contraveniente Publicandi sunt Obstrictae, Pro quo Condescensionis Termino Partibus quos voluerint et negotium poposcerit adcitandi, adcitatis sub Rigore Eidem etiam cum Omnificio reciprocae actoratuum instituendi Comparere est praecommissum tum in fundamento Aersationis pro suum Officium facta Condescensionem ad bona haec pro Die Decima Quarta mensis Currentis Partibus designantis ac vigore Prorogationis actus Ejusdem Condescensionis actis Crenae Plocensis Feria 4ta post Dominicam Rogationum pro scilicet Die Decima Sexta mensis maij ad praesens Oblatuatae pro Die Hodierna Determinantis ex Requisitione Partium Utrarumque ad bona moderna Bronowo Sady Condescendit Jurisdictionem suam Officiosam Praeustodita prius pace et Securitate Publica voce Mli in acto Contenti fundavit Partesque ut suo Coram Officio Comparerent Eidem Mli Acclamare intimavit ad Cujus Acclamationem Partibus et quidem Gnosis Magdalena de Uniecki et Gnosi Stanislai Bromirski Relicta Conte Vidua matre, et Acta, Francisco Girzynski et

Catharina

Catharina de Bromirskie Invicem Cenjtibus Genero et Filia Parentibus Actis
et Cittis Francisco Ligowski et Marianna Girzynska Cenjtibus Nepotibus
Genero et Filia Actis per Eosdem Inosos Franciscum Girzynski et Ejusdem nnis
Ligowski, suis et suprascrs Actis et Cittis nnibus pller. Gnis Alberto Dzierz
gowski et Magdalena Mgrzewska Invicem Cenjtibus Vicinio et Matre
Cittis et Indicenj per Eumdem Maritum suo et Cantis suae nne pller. Gnis Alber
to Girzynski Pricigno et Filio et Francisca de Słominskie Invicem Cenjtibus
Cittis et Actis ac Indicenj per Maritum suo et Cantis suae nne pller. Gnosos
Andrea Girzynski Itiae Pricigno et Filio Cittis et Indicenj per Eumdem Gnosum
Albertum Girzynski Fratrem natu majorem Comparenj et secum Centro
vertenj etc Teneri Gnosos Dzierzgowskie Cenjtes Albertum Girzynski
et Franciscam Słominska Itiae Cenjtes nec non Andream Girzynski sa
tisfacere Decro Judicij sui ex quo praesens peragit Actus in puncto
Solutionis Poenae Duplicis Quatuordecim marcarum Polonicarum pro Gnosorum
Mariannae de Humnickie Bromirskie ac Francisci Girzynski et Catharinae Bro
mirska Conjugum pro Contraventione primitivo Decro extensae et pro Termino
praesenj demandatae idque in instanti sub Rigore in Eodem Decro
apposito ~~arbitrat~~ in determinio praesenj Condescensionis extendendo Arbi
trat Partibus in Causa experimentum injungit in experimento exequendo
Regulam Decrorum ut quod praesens nititur Actus Partes ad Comporta
tionem Documentorum ad Causam praesenj pertinenj per Summaria con
scribendorum et sibi ab Invicem Communicandorum Instantanee stringit.
Tandem interveniente legalitate Judicij sui Consentientibus Partibus
Terminum praesenj Condescensionis ad Feriam Secundam post Festum Sanctis
simae et Individuae Trinitatis in Ao praesenj proxime Venturam cum
Omni Robore et Vigore Limitat pro Terminoq Eodem ex Limitatio
ne Incidenj ad Solutionem suprascrarum Marcarum ob Limitationem
Actus praesenj Condescensionis non exsolutarum suprafatos Gnos Dzierzgo
wskie et Girzynskie obstringit Limitationis praesenj Vigore. Tandem
in Termino

in termino ca limitatione inidem die secunda post Sti et Individuae
nitatis prima scilicet Dei 4ta mensis Junij Ao Dñi 1787mo In Pres
tia Pi ac Dñi Josephi Deputati Stanislai Laguna Burgrabiei Cra Pla
Balthasin mgcis Pauli et Josephi Borowczkich ac alior plurimorum
Nobilium ad actum pdem congregator nec non mei Dñi Hyacinthi Dunin
de Zukowo authi et servati actum pdem Aulamary et die adatam Offi
Insinuationum Notariatus Cra Pleb. condescendendo ad Bona Sua Borow
Lady Sca sumpta diei Jurisdictione voce mihi in actis content Partes
Ad Inscribendo Compartitionem aulamare intimarit ad Cujus aulamationem
Partibus cognitis Dña Magdalena de Humiecka Dñi Stanislai Borowski
Relicta Conte Vidua mater cum aliis ad Franciscum Grzymali et Catharinam
Borowiczkas Conjuges Generos et Filias Parentibus ad et Litem Franciscum Ligo
wski et Marianna Grzymalka Conjuges Nepotibus Generos et Filias ad Pars
ad per Eosdem Pros Franciscum Grzymali et Ignatium Dñi Ligowski eius ad
cognitionem ad et litem Dñibus pler. Pro Alberto Dzierzgowski et Magdalena
Magerowska Juniorem Conjuges Parente adoptivo et matre "de cura"
Curatio cum Dñi pler. tum Alberto Grzymalki et Francisca Rominska Juni
Conjuges cognitis Conte in Apse cui mandat. Alter cum pler. nec non Andrea
Grzymali Cte cum ad pro Albertum Grzymali Fratrem natu majorem Dñi
Alberto Smardzewski adductato pler. temporaneo Dñi Dzierzgowski
Conjugum cum Dño Grzymalki Conjuge ang Parum Dñi Dzierzgowski et Grzymal
cum Dño Donardzewski et Terminum pdem Cendrio dicto legitimo declam
Partibus causam prosequi Julius in Prosecutione Exequendo Sententiam
credit infundamenti quid praesens prorogit actus quem etiam praestandi
Dñi Judicij cui Limitationem in anteriori Termino pdem Cendrio pro
lato Sententiat Quatenus Partes Documenta ad Causam pdem pertin
dem Junij Inscribendi et subscribendi Summarijs competenti et tibi ad Pros
vicem Communicandi ~~Partes~~ fecerint post Summarium Documenta cum
Franciscus Grzymali et Pars Communicant Pars autem adversa Dñi Alb
et Terminum ante omnia Dñi Dzierzgowski Conjugi et Grzymalki personali Panam Sexa
14 Marcarum et Termino pdem Cendrio dicto Juniori "vocabi" in jure stand ad Prot
stand cognitionem personalem Dñi Libri pronuntiari Partibus Communi sapienti jubet in Expensis
Tres

tus Grzymali nulla Documenta, præter Quietationem p. Dm Franciscum Grzymali in Personam sui ex Patris Coram Actis Cracz Feria 2da die 21ma mensis Augusti Ao 1777mo de Summa Ducentor Tymf Recognitam quam reponit, habere allegat super q. Reales Documentor Competationem Juramenta esse vahunt Pro Competent in Eam Juramenta Rotham, aut nulla alia Documenta prens negotium concernentia præter Competatas habere valent nec Decidendum ubi nam reperiant, nec tam habent in instanti Comprobarunt J.J. Franciscus Patruus et Albertus Filiastri Grzymalij suis Cognatos Alienum in Possessum Bonorum intrantium nomine quo Attenta Comprobatione ab Altera in Competatione Eosdem liberos fecit et Repositis Documentis Partibus negotium inducere mandat in Inductione ne gotij Quandoquidem Judicio suo decernit Dm Joannem Grzymali in Capite Juramento positum Dm Matheum Grzymali percepisse, absq. quod Matheo Grzymali Laurentium percipisse, cumq. Laurentium Grzymali cum Domina Marianna Chyrzewska Franciscum superstitem Ord. Stanislaum in Sacro in Religione Or. S. Benedicti Adamum atq. Laurentium sed Alberti et Andreæ Grzymalich ita ab olim Parentem Theresiam q. Alberti Mycinski Annam q. Stanislai Skakowski Sorores q. Hæreditarias, talitergq. Substantiales sui in Liberos filios percepisse, sed tamen Eundem Sublem Laurentium Grzymali sibi Sibili Marianne Chyrzewska Conjugi suæ Actis Cracz Feria 2da Festo Dm S. Mariæ Magdalenæ Ao 1723to Summam Mille Quingentorum Tymf in Vim Dotis post Eandem lucratam super Bonis suis Omnibus mobilibus possessis, Eandemq. Dm Mariannam Chyrzewska post Subsecuta ob Quietationem Sibili Laurentij Grzymali primum Mariti sui, subalterna Matrimonij vota cum ad Sibi Laurentio Smandzewski iniisse, cum Eodem Sibi Laurentio Smandzewski Alb. Albertum Smandzewski atq. Agatham Dni Lebrowski Conjuges percepisse, docentq. Quietatione Coram Actis Cracz Feria 3tia proxime Festi S. Margarethæ Virg. et Mrtris celebrit. Die 14ta Mensis July Ao 1714to p. Eosdem Albertum Smandzewski in Dom. Franciscum Patruum Alberti et Andreæ Filiastros Grzymalich Recognita Dm Franciscum Grzymali Patruum Eor. Summam Ducentor Quatuordecem Tymf grossos Decem solidos

Solidorum Duc ex Summa Mille Quingentorum Lyr Maternali Quorum in capite
Capita devoluta erga alios Successores Capitis ejus respicien Precedentem in eor
dem Cessione persolutos, ac p Edificijs p Parentem ipsius extructis satisfa
ctionem prestitos, Per Judm Summa Eadem p S. Franciscum Pizzynel
interuendo Filiorum evoluta p liquida agnita statuit Decretum
Quidem Filiastri Albertus et Andreas Pizzynelj Summam Centum Septua
Lyr quorum Lyr Xl grossis numerando tum grossos quinque ac Solidum
unum ipsis ad Silvery officien ac p Eisdem in substantia Patrimonia
evolutum in eor Argilis Testi Matti S. Joannis Baptiste in Ad pedes
dine Venture Coram Officio oralis Officij sui sub Pene Badnis in eum
Contrauentionis circa Mandatum minime faciendi Publicandi citra tamen
Provisionem ut proventu celeris agnis p Eundem Dn Brandenali ante ob
tinem Summe tenis ac peredevolutionem p Dunc S. Franciscum Pizzynelli
prospexit prout beneficatam evolvant, Demandata itaq Summa p Fatis
evolutione ad Edivisionem Sortium in bonis Bonnovo Lady et Bonnovo
Zgaing jacing pert ad S. Laurentium Pizzynelli Qd Pizzynelich Lan
tis oralis Derelictorum inter Patruum et Filiastros subsequendum
Judm acta Centulis. Quia vero Eidem Dn Pizzynelj certas aucas in Campis
jam inter se edivisionem Dn Albertus et Andreas Pizzynelj Filiastri Tra
dio nato Majoris capud respondentes abhorrente erroneide, Ceus autem
Franciscus Pizzynelli ab Oriente et septentrione sine omni impedimento
possidere allegand ideo approbata eadem Edivisione in Campis p eosdem
Ad edivisionem aucas in bonis Bonnovo Lady citra Pedem edivisionis
Judm accepit: Aucasq aucas possum per eumdem Judm petitis divisionem
orates Partibus dividentibus propter communionem, et edificium
habitandum, non perdividendo eadem eligere proposuit cum autem
dividentes unanimi consensu eadem inter se dividere supplicarent
Judm itaq annuendo Eorum petitis prospas aucas quatuor quarum
per dividendo per medium equaliter edivisit et pallis terre ostensis obti
gerunt ab Oriente et Meridie Dni Pizzynelli Filiastri ab Occi

dente

dente et Septentrione Gro Francisco Girzynski Patruo aeternis temporibus
applicavit applicatq. praesens. Cum tamen et aedificijs per Gm Franciscum Girzy-
nski a Jo Alberto Smardzewski acquisitis Pars domus vetustae in qua
Idem Gnus Girzynski commanet, ac parvum pecuarium alteram medie-
tatem arcae cadivisae Gris Alberto et Andreae Girzynskiem cessae, occu-
pat, et Jnsus Franciscus Girzynski eadem aedificia colligere declarat Ideo
Eandem Domum et Pecuarium in Uno Anno ac Sex Septimanis
ab Actu praesenti Colligat et mundam in Possessionem Gnd Girzynskich
Filiastrorum dimittat sub Poena Bonis in primis et proximis Ju-
dicijs suis post Contraventionem Publicanda. Lepes ubi quis
locavit easdem sibi et Colligat. Nihilominus Onera si quae
in Sortibus praesentibus nunc cadivisis reperiri valuerint aequaliter de-
pertare Obstringuntur ac pariter contributionem fumalem aequaliter
ad Thesaurum Rm ad Subsequendam aliam pro Rempublicam
dispositionem persolvere tenebuntur. Resoluta itaque Cathegoria Ju-
ris quantum spectat Cathegoriam Pretensionum et Violentiarum per Par-
tes sibi objectarum necessariam esse Inquisitionem ad Contenta Termi-
norum et Protestationum Partium per easdem Partes in Praesenti edu-
cendae censet: et addit eisdem Mlis Judlis ad pronuntiandam super
incorruptionem Testium Juramenti Rotham praestiterunt Gri Fran-
ciscus Patruus et Albertus Filiaster Girzynscy suis et alionem
in Processum suum intrantium nomine, post quae praestitu Jura-
menta Interrogatoria conscribant, Eadem sibi communicent Testes nomi-
nent, et eosdem subscribant, Interrogatoria Conscripserunt et Eadem
sibi Communicarunt Testes subscripserunt Ideo Eisdem inducant
et Inquisitionem suam educant Induxerunt pro Sex Testes et In-
quisitionem Eduxerunt et Eisdem Inquisitionibus Judicatum praeferi
expescunt Jdcirco Judm Satisfactione Sententiae suae in prae-
missis

missis declarata ad lectionem supraserat Inquisitionum condescendit
Quibus lectis et diligenter examinatis Quandoquidem ex Eisdem In-
quisitionibus suo Judicio deducit et quidem quo ad acteratum
Gnosi Francisci Girzynski et Catharinae Bronirska Conjugum tum Ligo-
wskich Itiq Conjugum ac Alios eorum Gnos Dzierzgowskie Conjugis Alber-
tum et Andream Girzynskie formatum Gnum Albertum Girzynski
ad Domum Gnosi Girzynskich Patruos advenisse, extraditionem
sui pilei requisivisse, dein Gnae Girzynska laesisse postposuisse, ma-
jorique exardescendo ira excurrendo in atrium, Arepto baculo fan-
stram in Eadem domo extrusisse, Columnas in Eadem Domo aequa-
liter ad ipsum et Patruum pertinere subsecare ac eandem domum
evertere intendisse, Securim actum pro pilei per G. Girzynska ipsi acce-
pto Violenter intercepisse et eandem Securim per dimidium an-
ni detinuisse, post restitutionem sibi pilei Eandem Securim extra-
didisse, Non restituta Summa Gno Francisco Girzynski Patruo per
Eundem G. Girzynski Gno Alberto Smardzewski ex certis agris exoluta
ex Eisdem agris de nocte Filici per actum demessi in manipulis
existere manipulos Quindecim intercepisse, pariter et ad Cumulum
Avenae in hisce agris extare cum curru sui advenisse hanc Avenae
intercipere intendisse, cum actum et Gnoso Alberto Smardzewski pinctum
interceptionem Episcopi avenae denegare vixas excitasse ab incicem ac
pertinere protrusisse concussisse, Alio tempore suum actum ex herdeo
Gneri Josephi Bronowski Cane concitasse, et baculo ferro obdu-
cto cum Lasta in eodem existere Eundem suum concussisse, Gnam
Girzynska circa promissa sese opponere Eadem Lasta in Palpebram
Oculi Sauciasse, et Vulnus Eidem inflixisse, Gnosae Ligowska Sinoph-
um de Capite ~~Violenter~~ Arripuisse sed tamen per Eandem Gnam Ligo-
wska primitus Filio Minorenni Episcopi G. Alberti Girzynski similiter

nullitet

nullibet atrophium à Capite interscipisse Dio per actis ipsato atrophio
in post sibi absticem relegasse, Granarium edificare ad intendo
Eorum proprio denegasse, conductum Lignifabrum eius nominabilibus
ab Eadem opere alienasse, et amovisse, p Hon Dzierzgowskie in una
Domo cum ad Annonarendo superscripsus vizas cavitasse, ad Lasse, per
proscripsse, in probabilibus obiecisse, Subscentis ad D. Laurentij Grzymalii
et Francisci Grzymalii Parentu, jam cum Hon Alberto Grandrese Grzymalii
Avisatis, Lunae Hon Franciscum Grzymalii cum olim Imovo Laurentio
Grzymalii ipsed Parente, Omnibus rebus ac Inventarijs equalites inter ad
Dispartisse, Aream tamen equem Clavidicantem Hon Laurentium Grzym
alii Citato Parentem ultra accipisse, Damna sibi absticem intulisse
Jam autem ad albatum Hon Alberti Grandre Grzymalieb ac Dzierzgowskieb
Gangum ung Hon Grzymalii Patruos et Hon Smendzewski in albatum deduct
à una Domo cum ad equalites ad ipsis et ad spectans Commanendo cen
sempere ad his Contentionibus per Hon Grzymalieb Asservatena et Stamine An
pesta tum alieis res ad propriam ea eadem Domo accipisse, et bito in
mer cipisse, accipisse cum eisdem ad vizas cavitasse, p Utrog Hon Grzymalie
Pengo Hon Dzierzgowskie oppressisse, cum pallis confugine insecutus
ipse et ni à mozskie ostine in Eius Villes edictens defendere Ulte
rius executes comasse, p Columnas Hon Grzymalii G. albertum Grzymalii Dib
astrum in Area equaliter ad ipsis spectans, Lolad. um et Stabulum catruesse
intendentem Eius vicibus pegna in faciem percussisse, catruetionem Lupi
et Lolerij et Stabuli denegasse, Salieis in suite extens ac Lepem per ad catru
ctam subaccasse, Agros per à Imovo Smendzewski accepter cum Insecutia
tibus receptor cum Insecutis Lignis ad Dictas accipisse, et holodio in Area
Walmszczyzna nuncupata extens, equalites ad ipsum et ad partiens Jpsulei
nitum Granum à Canterij ac alias quinque Arberum superscriptorum
et Comedo sui convertisse, per Eam Grzymalieb Hon Alberto Grzymalii
nulla de causa pilcum de Capite accipisse alterum pilcum Imovo
Andreae Grzymalii in pretencione distructi sibi Castellatis Civis et
Domo ejus pantes violentes accipisse Hos pilcos vizas scalas ad mut

AGAD WARSZAWA

tis pleni

tiplices requisitiones ~~ex~~ restituisse, Canem Gi Alberti Girzynski Cidentibus
ferreis sauciasse, Solammet Gram de Sdmirskie Girzynska in ad
praeterito tempore messis percussionem sui bonis baculo dissuadentis
eodem baculo aliquotus percussisse, et Concussiones Eidem inflixisse
et Gm Franciscum Girzynski Gi Andreae Girzynski frenificio tamen pro
negligent Custodia boum ac Illatione Eisdem in tritico damni concu
sisse, Damna in frumentis sibi ab Invicem Inventarijs intulisse, im
probabilia obiecisse, denique per Gm Smardzewski adveniendo ad De
mum Gi Dzierzgowski ptune in praesentia bonis Bronowo commen
tamenta ejus pro loco suorum per Moschos ipsi Acceptorum vi
lenter Gro Dzierzgowski Accipere Conasse, Gum Dzierzgowski
circa hanc injuriam sese opponere et gutture arripuisse, et
Almiricem se Concussisse Prohis itaque deductis pernibilibus Gi Girzynski
Dzierzgowskie et Smardzewski declaratis Statuit Judm Quatenus Turris
Castri Plocensis Superiorem in eo Feria 2do post Fm SS Petri et Pauli Apostolorum
ad praesentiam Ventura ingrediantur Ejusque Sessionem Gi Franciscus Girzynski
Catharina Bromirska Conjugis per Spatium Unius Septimanae Gi Albertus Girzy
nski per Spatium Duarum Septimanarum Gi Dzierzgowski Conjugis ac Albertus Smar
dzewski per Spatium Trium Dierum sine Intermissione Continuent et
expleant nec non in exitu de Turri Gi Alberti Girzynski Gus Franciscus
Girzynski ~~Jnte~~ ex Interesse sui ac Intercedentis Centum suam Gro Alberto
Girzynski ac Epis Conti Poenam Quadruplicem Gro Andreae Girzynski Po
enam Simplicem denique Gro Dzierzgowski Poenam Duplicem Quatu
decem Marcarum Polon. Gi Albertus Girzynski Gi Francisco Girzynski ac Epis Conti
Includendi Vulnus ei illatum et non Adductum Poenam Quadruplicem 14
Mar Polon. Gm Dzierzgowski Gris Girzynskiem poenam Simplicem ad
extremum Gus Smardzewski Gro Dzierzgowski item Poenam Simplicem Quatu
decem Marcarum Polon. sub Poena Bonis in Casu Contraventionis tam quo ad Ex
sionem Turris quam Solutionem Marcarum ~~Publicanae~~ circa Madrem Jn Ibi
faciendi Publicandi Solvant. Quo Spectat Concussiones Gi Alberti Girzynski

circa

rica interceptionem avenæ ipsi inflictam Coram Actis Curiæ Plocen. ejusdem Civitatis
Augusti 1774. Obductas dum Confessiones Fr. Andreæ Krzynalski Jacente Obduc-
tione Coram actis Curiæ Plocen. ejusdem 16 Augusti 1806 17mo mensis
Julij Ao 1777mo et Fr. Franciscum Krzynalski ejusdem malæ Custodiæ Boum
ac Ovium Damno inflictam Eadem et minus cabilibus delandi. Concessis
vero actibus ducis in Obductione Coram actis Officij ejusdem 16 mensis
Augusti Ao 1806to facta specificatam Fr. de Dominicis Krzynalski
Conventus ejusdem per Fr. de Dominicis Krzynalski eundem Infidelitatis capitalis
Eisdem testa ad deliberandum provenit idq. inchoatam Comprobandi quæ
dicta Comprobatione statuit Judex Quatenus Fr. Franciscus Krzynalski
Interveniendo Centum ducenos pro Eisdem Confessionibus marcas Quindecim
per eundem Judicem Testa Famuli admissitas pro Lenio expensarum ac sub
Rigore quo supra dicti Fr. de Dominicis Krzynalski exhibendi. Porterea
ex Frumentalitiis ex Agris Smardzewszczyzna ex Sulcis Æstivalibus Quatu-
decem Collectis Scæ Frumentalitiis hiemalis acto Frumentalitio Vernali
tis quinq. Salium Frumentalitiis hiemalis ejusdem 24. Frumentalitio Vernalis
Salium Æstivalium Tobiæ grossis estimandis ejusdem quotam Scadecem
florenos Polon. dempta quota Scaflo Polon. ejusdem Tritici per Fr. Albertum
Krzynalski Collecto restare Decem flo Polon. tum ex Arboribus exhibendis Ducen
ptio Quotam Herem flo Polon. Fr. Alberto et Andreæ Krzynalski
Filiastris jam autem Fr. Krzynalski Filiastri pro equo Ultra
Indivisionem per Parentes ejus Accepta Fr. Francisco Krzynalski
Patruo quotam Viginti flo Polon. et Termino Assignato egressus
de Anni Fr. Alberti Krzynalski ac sub Rigore in Jure Apposito
sibi personal. Nihilominus Fr. Dzierzgowski Congr. Albertus
et Andreas Krzynalski Fratres in Possessionem Condemnationis hic
in Curia Borowo Lady in Termino Cendnis ejusdem Augusti
Ao Elapso 1806to agitato Absente ac Actis Officij ejusdem Die
14 mensis et Anni Eorundem Oblatenata Fr. Francisco Krzyn-
alski ac Solidum Pœnam Dupliciam Quatuordecem Marcarum

Polon.

Polenz p Termino Eodem ac sub Rigore Eodem exolvant Reliquae
Partium Pretensiones pretensionibus Damna Damnis Compen
Denique Acteratum per Ligowskich Conjugum ecc. Jm Albertum
Sirzynski Institutum ex permoventijs superius in Inquisitione ap
natis incompetentem esse agnovit D. P. Vigore.

Josephus Lempicki Notarius Crenz Plocenz

Officium praesens Crenz Ecclesiae Plocenz ad oblationem. [illegible]
Petri Sokolnicki Decretum Condle Infrascriptum in bonis
Senus nominandae inter Partes Infraexarandae per Offm Crenz
Plocenz Notariatus plato manuq. ejusdem propria subscriptum reprodu
ad Acticandae Actisq. praesenz Ingrossandae suscepit in Tenore
sequenz (Inseratum) originale Ejusdem Decreti circa Acta est
Relictum
In Crō Plocenz fro 3. ante fm Nattis S. Joannis Baptae pxa
Scilicet Die 19 mensis Junij AD. 1787

145.

Actum w Fondo Generum Kruszewi Idq: in Termino Condecennali Partibus Designato Feria Quarta post Dominicam Lætare Quadragesimalem proxima subsecut Die Vigesima Prima Martij Anno Domini 1707

Coram Jo: Thoma Grzybek Cive Nemensis Kowalenski Burgij Oppidi Pleve et Plebanta Grodum Ignatij Rekowski Plebani Gabrielis Stelmachi Officij Burgrabiorum Adami Klemenski Burmistri et Pauli Krzyskich Mathei Mazewski ac aliorum plurium ad Actum præd: Congregatis me non Mro Dno Ignatio Rekowski Grzybek de Stelmachi Authore et Jurato Actum præd: assumpto et Eundo Actuante

Officium præd: Burgij Oppidi Pleve Instando Dno Judice Officij Oppidi Pleve de Actu ejus in Cto Pleve in Termino Ordinario Causarum Officij Judicij Oppidi Capitali Pleve Feria Secunda post Festum Omnium Sanctorum subsecut Die Sexta Mensis Novembris Anno Elapso 1706 Inter Egnum Urbanum Krzyskich Actorem et Egnum Abrahamum Plonianum et Franciscum Patrum alt: Lauretium Johannem Krzyskich Reos et Judicem parte ab altera pro Quo mediante Nuncio ejus Constituto Judicij Sui Actu Egnum Thomam Kowalenski et Egnum Petrum Burgrabiorum ad Instandum Dominum Urbanum Krzyskich Capitalis temporis prout de adventu Sui temporis Juramento Assistentiæ mutuo Partium Sumpto Constituerit Admissa Judicij Sui Actu Officium Burgrabiale Constituens Comparitivum Documentor ad Causam præd: Spectans per Summam Consurrendo Injungere Rebutorum Summam Cui Juxta Debebuntur assignare Constituendum de Debitis post Deductionem Summæ præmissæ Judicium de Petendis bonis Fundi Injungere Investigare Injuncturos Juramenta Quæ opportuna videbuntur expedire Juxta pro opportunitate negotij exigere ab Omnibus et Singulis Pertinentibus mihi mandatum et Juramentum relinquere pro Exigentia Legis et Justitiæ Dominorum ac Plantatorum finalibus Deinde et moderari Partibus Decisum Judicij Actu Officij Constituendum Parere et Judicatum Parti Debere Sub Pœna Damnorum cum Injuncta Adjutatione Cujus negotium proposuit, Denuo Decreto præfixo prælibatum

Prevum missum vi Cujus Decreti ad Requisitionem Sēr Ur
n Korzybki Curiæ prius per Literas mandatales Sēi Petri
& Joannis Korzybkiorum Determinatq; per Easdē Curiæ
Condemnatio die Lundium Termino ad Lunæ in Acta Cont
Condemnendi Jurisdictionem Suam Condictam Prædictæ Sentē
actibus Judicii Lege Delata per Vocem Alb̄ in Acta Contenta Jo
David Lua Jundati Partes ad Comparendum Sine Coram Offic
Eiq Alb̄ auctoritate Injunxit ad Cujus Actionis Partibus
& quia Sēr Urbanus Korzybki ad Petri, Sēi Floriani & Joan
Korzybkiae Cit & Jnducias Petri, Seu Joanne Korzybki adductū
Petri Sēi Bartholomei Alberti Sebastiani & Jacobi fratrū
inter se germanis Korzybkiae adducti per Eundē Suum Bartholo
meum Korzybki Sine & Jntuitum Suorum Nominibus Petri
Seu Catharinæ Korzybkiae Sēi Philippi Urbanek Conjugis Seu Ux
Cujus adducti per Maritum Suū & Consortis Suae Nomine Petri
Sēi Mathiæ Parenti Petri Stephani & Felicis filijs Umieniec
adducti per Eundē Seum Mathiam Umieniec Parentem Suū & Felicis
rum Nominibus Petri Sēi Francisci Patricii Dominici Adam
& Johannis filiorum Zerbowskiae adducti per Seum Franciscum
Zerbowski Suū & Felicianum seu Felicianū suū Nominibus Petri
Sēi Anna Krasowskiae ad Sēi Adjunctū Zerbowski relicta Con
sortis adducti Petri Seu Laurentij Korzybki Cit & Jnducae Petri
Seum Jacobum Kruszewski Veteranum Seu Paulo Kruszewski P
dueq; Petri Coram Judicio Officij Sēi Consulis Burgrabatus
Comparuit & Seum Judicialiter Controversiæ Quariam Partes
Controversijs Coram de Jnductis Prædictis Tenor Partes Satisfa
Decreti Injunctū Condēm in puncto Demandatæ adductorum q
negotium proposuerunt & Lecturam in Satisfactionem Sententiæ
Judicij Consulis Pari actu nempe Sēm Urbanum Korzybki adduc
tum binas Primam Sub Datu Die Septima Maij Currenti Con
Seu Joannem Bartholomeum Albertum Sebastianum & Jacob
bum Suū Catharinam Sēi Philippi Urbanek Conjugem Suā
utrisq; Seu Korzybki Mathiam Parentem Petrum Stephanum
& Felicem Umieniec ratione Dominicum Patricium Dominicum
cium Adamum & Julianam Johannis Zerbowski Annam
Krasowskiae ad Sēi Adjuncti Zerbowski relictam Consortem

Eduum

vdnum Sortis Super Bonis Knoszewii Ich qui vis modo Perspexes
nyscebi Comparitationis Documentor Sortem Jmissam veritati
Kszahowszna emendanc Executionis Summar ac Edictio nis
Ejusc Sortis ad Bonu Nagurbi alteram quc Contra Gus Tho
mam Franciscum Patrus aby Laurentium Felicianum Korzybski
Sub Data Die Decima Mensis ejus Marty Jnspiciendo Causam et
actorum post Demortuum Caput ob Gri Petri Korzybski ad Bona
Korzybi ultroc capti Jui ads pro Ejusc Condemnatione Termino
edicti et per Illum Rm Gralem Surrogatum Jurium Kawczynski
de Kliszow Authtc et Juratum Coram actis Cnc Plurc anc
Currenc Ruszgnich Sno Coram Offcio Reponit ad citatc vos Com
parentium Jnuenbunt Gri quc Florianus et Franciscus Patrus
ac Laurentius Felicianus Korzybscy Citate nullam adcitationem
Sibi nuspiam ejs Jnsciunt Proinde Satis facere Jmissis
admonenti Partibus Requisitionem mandat in Executionis Officium
Regulam Decreti Judicij Cnc Plurc ex quo Jnris prozgitur
actus exequendo ante omnia Jenen Partes Primo loco Jnter
se agnc tum et adcitate Comportare Documenta Sortem Super
Bonis Knoszewii dicti Kszahowszna Sibi emendanc per Summaria
Conscripta Deg in Jnstanti Cenet Comparuerunt Partes Citc Do
cumentis et quidem Gnis Urbanus Korzybski Summam Hono
Jmmovi Gri Korzybscy Cibi altero Gri quc Jechowscy adcitati
tertio Summarys Consignatis per ei et Officium Suum Sub
scriptis Specificata et Sibi abutnc Communicarunt Super q
Realem Comparitationem Juramenta Jndetanda Partes originaliter
agnc quam adcitate Gri Jechowscy Afferunt Proinde admonitio
nis admonenti Statuit Quatenus Comprobent Ea Rubra Jmmut
omnia Documenta Causam Jnsc Concernc realiter Comper
tamnt nihilq in Prejudicium Pars Partis Celarit et adducti
Sibi ad Prosequendam Juramenti Lettam Prestiterunt tam Gnis
Urbanus Korzybski aetc quam Gnis Florianus Korzybski Suc et
Gnis Franciscus Patris ac Laurentij Felicianus Cetator Nominibus Kor
zybskich tum et Gnis Franciscus Jechowscy adcitatis Suc et
Felicianorum Suorum Nominibus Gri vero Bartholomeus Korzyb
ski Uxorczy ac Wrzeszczowii Cjus nulla alia Documenta Preter
Communq quae in Summario Gri Urbani Korzybski Sunt Specificata
Circa Se habere allegant Gnis autem Urbanus Korzybski Com

Comparitionem ab Ea non prodeundo nec Juramentum præstit
Proinde ab altrinsi Comparitione Ejus Dni Korzyscy Wszechoni
ac Umiency Libri Promenhantur post quæ præfata Juramenta
Illum Ratificasse Causæ Partis Petentis suæ in Panetis Dem
Date Comparitionis Documentoq; admovent et Causam ultimo
mox qui Jubet in Prosequendo Ultimorius Partium Controvers
Inducto Exandeti Summam ex Documentis Per Partes Compar
tatis et sibi Communicatis Sumq; Reposcit Senatorio Prudentium
a Mistaw Korzyscki Thomæ Albertum Simonem a Simone
Barthol Medum albertum Sebastianum et Josephum ab Alber
Rosabam Dni Mathæi Umienski Catharinam Dni Podczaski Wsz
sek Comitis a Thoma Joannem a Rosaba Ejusq; albertum Julia P
tum Aloysium et Petrum Umienski mediorum adcitatorum
arum et Proarum Partium Comparitur Nunc ad Petitum
Korzyscki ob Mathiæ Filium Sortem non exsolutam Rosalia
ab ob Nli Vladislav Kruszenski dict Kozak actis Cracq Cam
ensq Sabbo in Prasnow Festo Sanctæ Margarethæ Virgin
et Martyris in Anno 1703 Jure hereditario Super Bon
Kruszenski sed aquisitos mensuq; Sortem per se qui
actam Nli Adamo Zochowski ob Sebastianum filio cum Sum
mis Usuris in Summa Quingentor Zlpor Perlatæ
Transactione obligatam Coram acto Cracq Pena Portio
acta In Sanctæ Margarethæ Virginis et Martyris in Anno
1720 per ipsum renuncio obligasse pro Cuius Nlem Adamum
Zochowski Nli Adamo Korzyscki ob Mathæi filio modernorum
Citatorum Parenti et avo Summam Supremis expressam Quin
gentorum Zlpor cum Parata Pensione Sortis Ejusq; Super Bo
mi Kruszenski dict dict Kozakowska in Anno 1735 actis
Cracq Feria Tertia in Vigilia Festi Sanctor Petri et
Pauli Apostolorum transfundisse Dalberg Soni Cui Prod Korz
scki ex Jure Naturæ post Parentis Suos hereditaria in Pos
sessorum Eorumq; Ejusd Korzyscki Citati Decretis ejus Probatur
Jam Actor Dnus Urbanus Korzyscki medicinæ ad exe
Juris quisitis a Dno Joanne Korzyscki ob Thomæ filio quondam
nuncupato Korzyscki Exprotic Contractu Peregrinatorio Inter se Adver
et Dnum Joannem Korzyscki parte ab altera Pacis Die
Sexta mensis Julij in Anno Elapso 1706 Datuiad actis Cracq
Feriæ

Cruz Plocens Loc Dei et Apō roborato per Summa Sytin
gentonum Florenos ō rum Pety Comitē finito et Confecto
mantbus Contrahenz et Amicor Subscripto Quam etiam ipsa
met authenz Donatione et Quetatione de Locato ultra omnia
ntenti Bellis Coram Cruz antis Sub anis Robroratis Con
tractus per memoratum Quam Joannem Korzybki ni rem
Gi Urbam Korzybki Quezynik Cum Intromissione per Alm
Am Gralem Swidum Joannem Mayerowicz De Lanthowic
Coram ant Cruz Plocenz anti In Sanctis margarethe Vir
gi mi et Marty ri mi Anō Ulanni quo Donatio per x Gi
Urbam Korzybki Quezynik Cum Barnactis mbus De anis
Sypuros Conventus Lite et Litigiosis Subrenti Libertatem
Sortis Sypuri Dnmi Annexum Ibi dicit Kozakowszna De
mentrat Terminis Suis ac Manifestatis mbus Exemptionum
ri Juriguleti Conclusit Ad Quod attentis Sypuroyto Gran
zactis mbus Sortem Capit Dicit Kozakowszna Jam Solvisse Cum
Gi Urbam Korzybki Effectum pmi Pendit Exemptionibus ope
judicat Tandem Cum Sympatie Partis Nempe Gi Mroczkow
Ponyges Korzybey ac Uxoreszy post Revolutionem modo quo
Sypa Causa amicabiliter Sese Componendo Contractum de
Tenore Sudzy Jom Pany Katarzyna Korzybka niegdy Jmp
Wyuiecha Korzybskiego Corka a Jmp Filipa Mroczka mansbka
Maiey Cyrem Pothem z niegdy Jmp Pana Rezabi
Korzybky Przeszłego niegdy Wyiiecha Korzybskiego Corka
Spłodzonym Synem Uznanem Sirzim y Jom Panow
Stepkana y Feliksana Synow y Braci Rodzonych Za Kto rych
Polwy zycia y Zapuszczy Smiertnem Zludzie Contractowym Korzyb
skiem niegdy Synowa Korzybskiego z Jmp Pana Antonim Da
bunskim Podobnie Spłodzonym Synem Sirzim y Jom Panow
Wyuiecha Sebastyana y Grzegorza niedzyych Braci Swych Ko
rzybskich Za Ktorych Polwy zycia y Zapuszczy Smiertnem czy
cem Swym Dziedzicznym a Jmp Urbanem Korzybskim niegdy
Jom Panstwa Kazimy y Magdaleny z Permanowskich mat
Dzieci Korzybskich Lub ze Spłodzonym Synem Dzieczym Ow
ym Strona Dowodzi Kontraktu wczesniey Zawarcia wten
czasy Opisany Sprzed Jm pmiennem Jom Panow Korzybey

Korzybscy Kontrahenci bydgo za pozwem ze Jmt Pana
Urbana Korzybskiego Kontrahenta zmowy Dekretu Jmt
Dwelmey na dermin Kondescendzyi w Kassacyi ayto
wey obkomputacyey tak Dokumentow Jako List y cyro
Dzial Tabularnych po niemey mibolaya Korzybskim
rzeczonych niemey Jmm Panow Vrzednika y Cymowa
Korzybskich Synow a Kontrahentow Dzieda na do
bratk Kassacyi Lizgey w Summie Pigniad Dynsk
niemey Jmt Pana Jozefowicza Zastanowy a
przi tym niemey Pana Jozefowicza niemey Pana
Pana Korzybskiego wtey ze Imanowanym Sum
mie Pigniad Dynsk Polskich Przestrzeg my a Poty
dotey Summy przez niemey wyrazonych Jmm Panow
Vrzednika Sta Dynsow Symowa Sta Dzungstw Dyns
Korzybskich na zebie Kasty u Jmm Panow Jako D
niemey Piotra y Mateusza Imarskich Plonarow y Dan
ciskiego Dzigrych Korzybskich niemey wyzwanego P
mu Korzybskiego czyni Synow Pozbrany ato z Kary
Kuyawa Dwiciu Czesci przez tegoz Jmt Pana Ko
rzybskiego u Jmt Pana Korzybskiego niemey Tomasza
Korzybskiego Syna Przeczonych niemey Jmm Panow V
nika y Symowa Korzybskich Brata wodanego na tych
Dobrach Kassacyi Lizgey na cz Kontrahentow
Kuyacey Zwaszcza Jmm Panow Kontrahentow Jz z Cathedry
Czesci Jmt Pan Urban Korzybski Dwiciu Czesci na cz Prawem
Dziedzictwa nabyt ych Czesci wynosz Lat Siedmdziesiat
dan wego wzytku Zastanowiaj dla Siebie nieuzytecznie wdzie
y do podzialu przystoyo Czasu miedzy nieboszcz Swoich wyst
Dziedzicow oczekuiacych ieszcze czyli oczekiwac bydz Cz
am Spodlecznem nawet Summy na Zastaw Danej wyzna
mia wznacza Przito te same czesci Jmt Pana Urbana Kor
zybskiego y ieyo Stalcerowi na Dobrach Kassacyi W
ze wodetrzec Dwchom a Pozwie Dwchom Lizgey nadawanym
Kazalowszczyznie ze wszystkiemi ich wszystkiem Pozytkami Jako

do

Jakoż Szlachtą ogłoszam Polaką Rolą Zawsza
tak Cżynnem Jako y Jarem bez Dziesiąta Jadzwiadczam
Stwierdzam y wszelkich wod Ludzi Laszem Zamkam
Krzyżuiem Zagrzebuiem owo Zyta nie Sobie nieprzyiaciołe
am Rzeppuie ale Jako tu Cżci Zwana Krzyżowa wszelkich
Kolnuk obyczaiow modłach y Gramatyk nauk y prze ode
wanie dig Jakom kolnuk Sprzetem u Grzyeci Ludzi Gestacie
y Gestawata uczynem Czasy Dany Darowie y Duchy mu
dzy ato za Summą Ad Pod Dyecezi Cżterysta po pietu umowio
ny Ktory Summą Jmbam Urbam Korzystki na wyplacie Cżyn
szobow Salarium Nayprzod Summą Kzeut Zyrsk w Florenis
redukuiąc Ad Tych Pod Szacunek Grzydzieści y dwy Grosty Dzie
sięć Pod na Zamku od niegdy Jmb Korzystnych wzięty Jako
też Summą Przybrana Cyrsk Dziesięć Dziesięć od niegdy
Jmb Piotra y Pawłowa na Cyrsk Florenis y Sześć Grosty
Dwadzieścia Pod przez Kontrahenta Cyrsu Przybrana na Zapuste
po Swięcie Swiętych Piotra y Pawła Apostołow do Lat Jmbam
nym Florjana y Jarosza Korzystnych przez Porucz dla Sala
cyusow niegdy Matiusza Korzystnego Teraz Ostrzeszowy mo Gro
dzkiego Cżynszu Potrzebuiący Zapłacić obowiązane dig
Summą zas wyżey na pomieniona Jmb Pana Jarosza
Florjana Korzystnego mi Jako też y Jmb Pana Mrzyiemskiego
niegdy Korzystnego teraz na Wydaiu wypadaiący Czas za pomie
mnionych bez Zawodu wypłacić będzie obowiązany Por
ucz Summy dla Jmb Pp Wrzosowej Umarszych Sebi
ściana y Jarosza Korzystnych Jmb Pana Urbana Korzystnego Kon
trahenta Podobnie w Domu mym Ad Lubin Gesto na
Potrzebuiących Jeżeli tego czasu będzie wyiazd, Oznaczo
czas Sobie w Domu Rolu Zapłacić a po Contrakcie
Contrahenti Pany Resignat w tym Dom. Mr. micali Jmb Pan
Urban Korzystki Jmb Pani Wrzosowej Umarszych y Korzyst
skim Contrahentom Cżynszowych Ad Szesi in Jordani
Płaci a Jmb Pan Wrzosowa w Opystowey mesta Swego Jakoż
y Jmb Pan Bartłomey Korzystki Jmb Pana Mrzyiemskiego Korzysto

korzystnieyszego zalecaiąc wszystko maiąc do akt Grodzkich y Ziemskich Przemyskich Iudicis Imbarr Umieniecki przez Ich Mcy Pana Piotr Zyr Orzelskiego do tego Kontraktu Nayiaśnieyszey Oblubienicy Cyuili wraz z Oycem Swoim Illustrissimo Swoim y Cyuilem y Braci Swych Imieniem Umieniecki Exhibendo przeszłym pierwey gwarancie Dziecinnym Annis attingentibus Contractu obwarowaney Ich przychylił do Dozwolenia Ruskiego od wszelkich Impedimentow Oyca y Braci Swych przy zeznaniu Przyzwoleniu na Dobrach Swych Zapisuiąc y Zapisuiąc tymże pierwey Intromissyi za mocą Dyspensacyi a dla Lepszego Stwierdzenia tego Kontraktu Ozdobnego zapieczętowaniu Decretem Stądinadzwyczaynym y Inaczszym Zapisom podaiąc y ratyfikuiąc Swoy czynią podpisuiąc Działo się w Krasnymstawie Dnia Dziewiątego Marca w Czasie Kondescendencyi ychże Ich Mciow Braci Oyca Cyuiliego Ich Katarzyna z Korzybskich Wrodzona w Assystencyi Matki Swoiey zdrey Trzymana Fabiy Wrzosek Matki Swoiey Maiey Umieniecki Swoim y Braci Swych Imieniem zdrey Trzymana Piotr Umieniecki Swoim y Braci Swych Imieniem zdrey Trzymana Piotr Stanisław Korzybski Swoim y Braci Swych Imieniem zdrey Trzymana Urban Korzybski zdrey Trzymana Aleksander Korzybski przytym będącey zdrey Trzymana Gabryel Siekluchi Starosta Grodzki Ziemi Przemyskiey Starosta Grodzki Lwowski Matki Swoiey Maiey Comparentem manibus Amicum Authorizatis ad appromittendum Estendendo Ritus Officii Sui Condigni pronuncerunt Igitur Eiusmodi Partium affectationi annuendo hoc Contractu in toto approbato et Ratificato Sub Dat Quatenus Ceus Urbanus Korzybski Summas Instrumentas et quidquid Quingentos Timpharos ex omni Decimam attinam Duodenum octuaginta illud Lyncturi per olim Ceus Thomam Simonem et Albertum Korzybski Ejusdem Fundatorum Parentis ab Eis Ceus Korzybski

Injecta

ad Scripta manualia Contractuum et ad omnia Curialia Supervenyens Dertium Nonaginta Florenos pro valore Equale ac quotam actoreum Florenos pro Solummodo Joannem Korzybski Dictis nunc Judicii aliter Agnitis ex pretio totalis Sortis Contractibus Superius de Data exaratis Constitutum et pro Crastino Festi Sanctorum Petri et Pauli Apostolorum in Anno futuro venturo Coram Officio et actis Civitatis Posnaniensis Sub Pena Decem Talentorum in Casu Contraventionis Circa Manifestationem Ipsis Joannes Pu blicanus Pro Adriano Bramczewski Patrono et Laurentio Mroczkowski filiastro Korzybskim pretexta Tenutatis Portionis ex Bona Summis Quorum Laurentium Korzybski negotiorum Domus mundi Locatione Solvat et realiter enumeret Pro vero Korzybscy Summas pompas Levent de Levatis quottuor Sexag Sub Simili Pena ejusdem Termini extendendo Deinde post Levationem modo quo Supra Summas de Sorte Kapitalium Domi Domus Vrodzeni Sibi Jure obligationis Subjecta in una Septimana Condescendere et Pro Actualem Perceptionem Pro Urbano Korzybski cum Juramentationibus utriusque Juratis obligationum Juris obligatory Dimittere tenebuntur Sexag Sub Pena Damnorum in primis et maximis Judicij Civitatis Posnaniensis Contraventionis Publicanus Pretantum vero Summae expretio Derivandae Pro Quo Urbanus Korzybski pretexta Levationis Portionum tam Pro Wrzesinska quam Umultuosis et Korzybskich pertinentium Pro Autem Korzybscy Umultuosis et Wrzesinska Granicantibus in Limitibus Haereditatis ut prius Donationum juxta nexum Contractus Domus Pro Quo Urbani Korzybski Pauperum Curis obtinguntur Sexag Sub eadem Pulsus Supra appositis, Quo Spectat autoratum Pro Urbani Korzybski Cum Suis Patruelibus Jochumsky et ejus filiastris ex Adcitatione jam motum Quorum Pro Jochumsky in Satisfactionem Terminum Adcitatory Documenta Sua pro et Comparata ut prius Donationum in Area Civitatensis Pena Secunda Intra Octavas Festi Sanctissimum Corporis Christi Domini in Anno 1703tio pro Nunc Patruelium Pozniciu ob Dorotheam Jilium ex ob Nic Calkowna Korzybska progenitum in Pervenuni

& Deducenda ex Quo Summis quotis Inscripta Florenos pro Juramentationis Pli-
nationis hujusmodi in parte non Juramentad hic omnes Summas

Vbi Michaelis Guziecki fratris sui germani Sequr Sortis m
Bonis Kruszewni Korzybki Czerwonki et Kalnuchy Ruszgnat per
vbim Michaelem Guziecki Sortis Eanh tam mr re sui Seruiens q
a Gō Joannem Guziecki fratre suo quidem post ob vbim Adamum
Korzybki auunculum suum Dereliht Sequr Supra scripti D
Sed vbi Adam Lochenski ob Sebastianum fratrem actis Curiz Pl
Sabbi post Octavas Sanctissimi Corporis Christi Decembr Anno
Curiz Juri subscriptus Resignat tum à vbi Marianna Korzyb
olim Jacobi filia Sequr Sortis in Bonis Kruszewni Korzybki C
nowhi et Kalnuchy pro se Ejusq vbi Adam Lochenski Pari
et Avi Seruiens Coram Actis Curiz Plurz sub uno Curiz Act
quo Supra cum Joanne Jacobi et Thomas Ruszgnat Donatis m
suo Coram Officio Condi Prodierunt vtgue quidem adeq m
scripsum Sortis in Bonis Kruszewni Jacentibus Primo Curiz Ple
Lochenski Circa atquam perpetuum mansurum Sortis per ipsu
prefatis manibus Declarat Quantum Demq spectat Jacobus
Gō Pauli Kruszewski Contra Gōs Joannem et Urbanum Ko
rzybski Summam Officio Dens Condi resolvendo Cum Jacob
nem Gō Petri Schultz quidem Diem Anno Lungaricali pr
ipsum Gō Joannem Korzybski ad Scriptum manuale Conventi
signatq Pretium Sortis Gō Urbano Korzybski Resignat, in Pari
cabinum huius quidem non effecit prout Vindicatus non in
Substantia Gō Joannis Korzybski ubicunq reperibili: Curiz Plurz
Imperantis et Decreti pene vigore.

Thomas Joachimus Kowalewski Curiz Curiz Plurz Ju
Dex Condi mpria

Officium presens Curiz Capitz Plocen ad oblationem
Gō Vbani Korzybski in Bonis infrascriptis nominandi inter
Res infrascriptas exarandi per officium Curiz Plocen plat
manuq Ejusdq subscripti reproducendi ad actitandi Actis
presentq Ingrossandi suscepit in tenore sequentis / Joannes Wojan
ski Ejusdq Decani circa acta presentia est Relictum
In Civ Plocen Sabbo [illegible] Natalis S. Joannis Baptistae
Festiuitatis Die 25 Mensis Junij Anno 1787

Decrum Condle
in Fondo Bonorum
Kruszewic per Offm
Burgr. statum
1787

Actum In Funelo Benerum Nagurlei Dobrlie
i alque In Termino Condñs pntibs Designato
Sabbatho pstra Octavas Festi Sanctissimi Corpo
ris Xti Dñi Anno ejusq 1707

Coram Jmo Matthia Stanczewski Burgr Civ Plurens in presentia Jmorum ac NN
Thome Kowalewski Caroli Turowski Burgr Civ Plurens Josephi Osiecki Nicolai Brzezo
wski ac aliorum Plurimorum Nobilium ad actum pmorum congregatorum nec non Alio
Dñi Gnalis Bonicki Joachimi Rotiali de Strzeszewo Magna Authi Et Josati ad actum pme
sentem evocatorum Assumpti Et Eorum evocatorum

Officium suppscriptum Burgr Civ Plurens Condle in vigore Decr Judicij Civ Plurens
Terminis subnotis pert Dñm Martinum die Anno pmorum inter Jmos Petrum Ostrowski et Julianam
nam Sobotnicka primi ods S. Ignatij Sobotnicki ad pmorum rog succedi juniorem Conjugem
Utricum et Matrem tum Petrum Sobotnicki Privignum et Filium adhuc et Jmos
Mariannam Bogunska ods S. Joannis Bilenski Relictam Conthoream Matrem Jmorum
tum Joannem Thomam Filios Annam Jmi Antonij Urbanski Agnetem S. Joannis
Rudowski Conthoream Filios Bilenskie nec non eorum maritos pte ab altera productis quo
mediante Dñm Pendio Actorio in actis Contenta Officij sui et Jmi Casimiri Sie
rzynski Burgr Civ Plurens Capitali tempore est admonita eademq Dñm Decimum
esse ut suum Offm unius absentia non Obstante mutuo Partium sumptu Conclu
sionem Condemnarum reparationem Bonorum Sortis Benor Nagurlei Dobrlei
Annexorum, qua peracta pmorum Bonis ex sorte tradita perceptis arguitatis et adversum
Annexos, qua peracta pmorum Bonis ex sorte tradita perceptis arguitatis et adversum
quantum pdictis et quovis summa pro visionalis pmorum Bonis extenuata Exti
terit Eadem dimensata Rehabitationem Sortis Tradendam Decernat, solutionem
summae cum pmissionibus ac pro usu Dñm adjudicati si non Extenuata Re
manent pmorum actis Injungat, pretensiones Beneficiarij admittendi, pdictq in Omni
bus et Singulis pretensionibus nihil pstitit et pmissis relinquendo pmoratus
ad Contenta Literarum et Documentorum Partis actis Deducti Disputatum
ntur Jmis pmemorat Indictionis resolvat Cujus Officij Conclusi Decisori
pdictis parere et obedire sub pena Bonis Mosm Condñs super pdictis
Contravenientes Publicandi Debeant, ac teneantur alias Dñm Exactor pmemora
tus in se Explanando facta pmissis temporibus per Literas Jmotescentialis obedi
nationis Ad Bona in actis Expressa Officium Condescendit Burgr Condescendendo pe
rindeque suum Officiosum pmemorato dicta pmissis pace et Tranquillitate Publica
una actus ejusmodi Bonaria solita fundavit quapropter acta Jurisdictione pdicta
sua bene cum pandi nem suo coram Officio audiamare minuit quos Jmi de
functi no pmorum et Quinq Jmis Petro Ostrowski et Julianna Sobotnicka Jmi
um Conjugibus Vitrico et Matre tum Petro Sobotnicki Filio et Privigno actorum per
Exactorem Utricum et Matrem suo et Filij et Privigni nmine pdictorum coram Officio presentes Co
dissentiendi Comparentes ad Offm pmemoratos Exequendo Regulam Dñm potestate eorum pre
sentem pretacta Jurisdictione Tenuit Partem actoream repetere Tradendum eandem Bonorum
Nagurlei Dobrlie pro re ods S. Ignatij Sobotnicki subsecutis ridq in instantia Arbitra
tor Quemadmodum Jmi Emeri Ostrowski Conjugis ejusq et S. Petri Sobotnicki minorennis Nomi
nibus Agnetis Tradendum in Funelo pmemorato Bonor Nagurlei Feria Quarta pert Dñi
Sanctae Mariae Magdalenae 1777 Ao per Offm Burgr Civ Plurens Peractam et
ad actus Civ Plurens Feria secunda pert Dñm S. Michaelis Archangeli
Jmi Marianna Bogunska ods S. Joannis Bilenski Relicta Conthorea Matre Paulo Ant
nio Thoma Filijs Anna S. Antonij Urbanski Agnete S. Joannis Rudowski Conthoreabus Filiabus
Bilenskie nec non eorum maritis Filijs et Nepotibus pergit ad Paulum Bilenski et Joan
nem Rudowski suos et aliorum actis et pmemorij immobilis pstr

928

1770 Aº modo Oblate peracta Repenit Primo de Satisfuisse eidem sententiae
ij sej Arbitratur ulteriorj in negotio Experiri mandat in Experimentum Cen
sijs petitum et Quia Originaliter ad hanc Solutionem summae Decemtorum Viginti
Trium et Dyrg et Scatubij Unius Pol. unacum prensione ad Altenum Santum alenta
tum Cuitae prense trium Manar Pol. Dein Judicij Primi Plocens In Quigi Fenia
ta pars Tertia solumnia Sacri Penitentiarij Romana Soluit Die 21 mens Maij
1777 Anno Inter Spes Franciscum et Ignatium Sobolnicliae Fratres Inter se Primo
res Abuna et Dum Joannem Bilinski Citationem mandatum et Parentem prae ab
altera prolato adjudicato Demandandam Expensas rebatis Ludrenej certis Prud
ae prenes In sublationem Cendis ac pro Contravenitore Dein In Bond Satisfactu
una Maledictionis fuit Oblata Decretum Concludentis prio vero Citatis et Judi
Levationem summae diminutionem certis prensio Residenes Calculo subsequendum
Instantis Judicatis Executis Siquidem inter se prius Judicij Liter Compensationis
pars altera in pretensa beneficiatione prospexit prudit parentem Citatis Calculo
reddendum tum Urgit Dum pretius pretensiones ex modo Compensandas volun
Lucina Offm prensio Judicando Compensationi Laudum Judicis Satisfactum Decimi
Quatenus Citatis et Superes ob S. Joannis Bilinski Primarium Decem Trium
Viginti Trium et Dyrg et scatubium Unum unacum prensione ad altenum Santum
Quinta supra citatis Expunctis Deinde pro Lignida Agnis in et pro Vigilia Pas
Natalis S. Joannis Baptistae in Aº presens proxime venturis Servum Officium Judi
Cens Plocens Idque sub pena Bonis in Casu Contravenitionis Cria maledic
faciendum Publicanej Idque prensio Localitione tam Originalis quam prensio
lis Summae ac Insertionej Quantitatis Aliis ac prensionibus rem recognoscendis
Cessione Admodum S. Odonicliae Marito et Patrici Tanquam ad Petri Sobolnicli
Joannes Antonius Solvant et Realiter eumdem Quinta pena Decem
Manar Polonicali prii acta prudit cum Summa prius Satisfactum
Religiosi vero ac cunctis pretium pretensiones Expost Annihilat et prae
fuit D.V.J subinde Scribere S. Odonicliae Levationem summae Quinta pena
Levationem in spatio octo septimanae elapsae Tradita Executandi et
Dein Lex statis prout per Judicatum in Expensis Cumpensat Dimitt

Mathias Stanczewski Burgs Cens Plocens Judex Cens

Offm Grus Cens Capitli Plocens ad Citationem S
Petri Ostrowicki Decanum Canonicum in Bonis in
ac nominando vel se offerendo ab una et
lenstie pti ab altera per Offm Cens Plocens
mandatj Epis & Officij mpria subscripta Rep
Decens ad actitandum Judicij Cens in prosecu
suscepit in tenore sequens Inseratur Edictum
Originale Epis & Dean circa acta est relatum
Offo Plocens Sabbo in Vigilia Festi Nativitatis S. Joan
nis Baptistae Scilicet die 23 mens Junij anno
Domini 1787

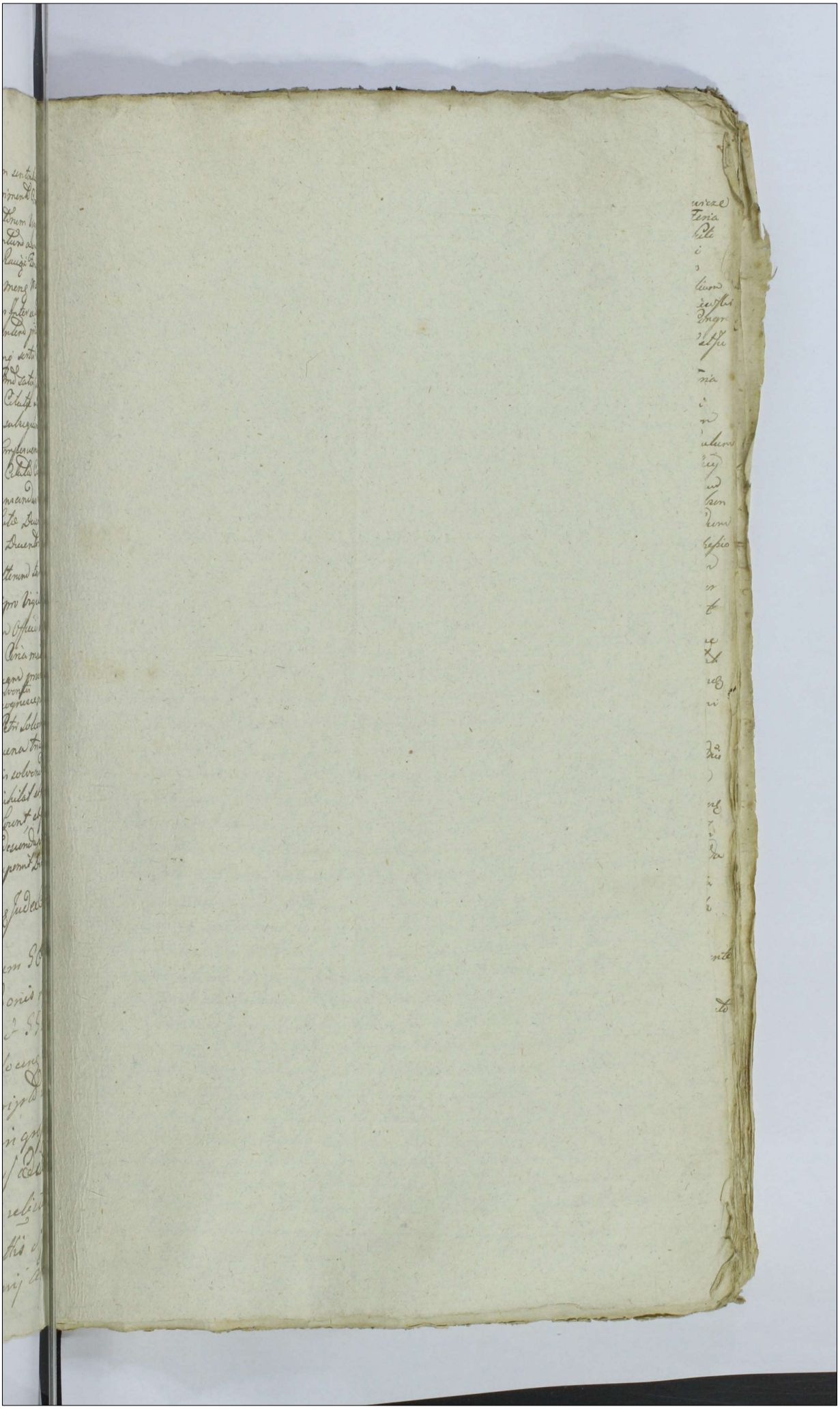

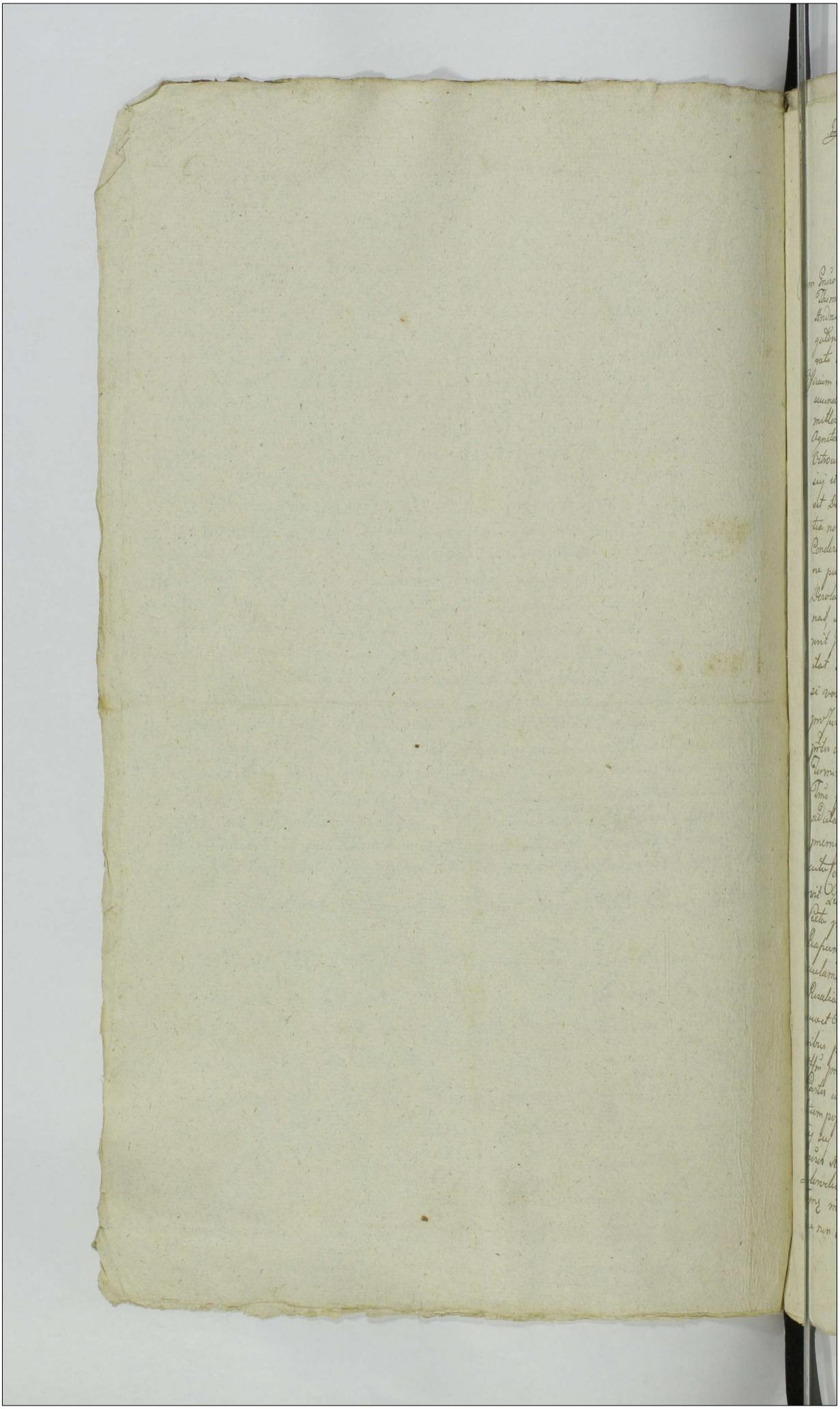

#747.

Actum in Fundo Benerum Kanovo Oxumovere
idque in Termino Condnis prĕfixis Designato Feria
Quarta post Dominicam Rogationum proxima Scilĕt
ut die Decima Sexta Mensis Maji Anno Domini
millesimo Septingentesimo Octuagesimo Septimo
Coram Dno Matthia Parcevelle Burge Crong Ploreng Judice Condle in presentia Testium ac Nobilium
Thome Versaluelle Ploreng Gabrielis Pellevelle Respondentis Burgs Crong Ambrosij Dervieuville
Andree Juvobi et Josephi Kanovelleb ac aliorum Plurimorum Nobilium ad actum presens Congre
gatorum nec non Alliis Rnis Fratribus Priori Joachimi Senioris de Pinerolo Magna Austrie et Ju
rate ad actum presens audiendum Assumpte Et Eunde audiendum
Officium Suprascriptum Burge Crong Ploreng Condle in Virtute Dni Judicij Crong Ploreng Feria
secunda post Dm OO Sanctorum proxima Scilicet Die 6ta Mensis Novembris Anno Domini
millesimo Septingentesimo Octuagesimo Sexto Inter Suos Andreum Parentem Rosaliam
Agnetem aliq Catharinam Virgines immaptas Filias Lalivelle absentes et Suos Petrum et Paulum
Ostrouvelle mĕd absentes prolate Quo mediante Dnus Judex Crong Ploreng suve Officij
sui et D. Matthej Lisovelle Burge Crong Ploreng ad Fundum Benerum m actu Expositum
est Determinatis Eodemque Dno Demandatis est ut Jurĕ suve Offm Burge Cujuscunq alterius
tia non Obstante multis Partium sumptu facta prius temperativa Aviz atione Conducentium
Conducturum desuper Injunxit Damnis pretensionibus q fundi ex Obligatione Expensis
ne pululans Inquisat inveniret Beneficia Fundum Aucter vel deperditas Imminationum
Devolutionem sive reparat adjicit ac denique Extractuum et patibi mestans Quer
nas Solutionem Summe m Obligatorum Expensis Injungat preces super quo Jnt
rat Progus Indilationem prĕfis Citatis revocat Omnes pretigat Negnes Dentorum Ame
tat Vtang hanc Causam ad Contenta Omnia Partes attorce Celeb et per prem Citat
si voluerint, audiendi ac mandatum prium nihil m tactum et inviolat relinquens
pro Justo et aequo finaliter Decidat Cognitionem Judicet ac mandatum cujus vel quod Decisioni
prĕfis utreq Parere et acquiescere ac Judicatum pati idque sub pena Dmis Illos
Termino Condnis super prĕ Contravenient Publicans sunt Absentes proque Condnis
Dno prĕfis quos volumus et quos negotium proponentis admittit est proxime pa
ad citand cum beneficio formandi dilatus Compareat Demandata alias Decreto
mempta fuisse in se Explanans facta prius temperativa Aviz atione ad Pena In
cultu Contenta Officiose concludentis Progs Condescendens Jurisdictionem quam sunda
rit Quem finalis Jurisdictionem ob Celebre Festum m Dnd Imminens pro Feria
Sexta proxima septimane nclamare intimavit advenĕnte eung Feria 6ta
Sua assumpta sua Jurisdictione prius ad Jnem bene Comparitionem suo Officio
audiendum intimavit Quo Termino Intimationis Partibus et Quib Dnis Andreo Parente
Rosalia Agnete aliq Catharina Virginibus immaptis Filiabus Lalivelle citis per Parentes
suos et Filias suas mĕ plt Dnos Petrum et Paulum Ostrouvelle Citat et Intimatibus ac Citis
ibus per eung D. Petrum Ostrouvelli suos Fratres suj mĕ plt Comparentibus et
Offm presens Exequendo Regulam Dni potestate cujus presens processus citatus teneri
Partes utrasq statuisse Dni Expunctis m Jurisdictionem quos volverint et quos nego
tium proponent idque in Instanti Arbitratus Quinam Jn Satisfactionem Sententie Offi
cij sui Dnos Petrum et Paulum Ostrouvelli Relationem et hic audiendis expte sue Dne
Dnos Andreum Parentem Rosaliam Agnetem et Catharinam Virgines Immaptas Filias
Lalivelle pro Tmo presens Condnis Termini imputet Levationis summe Quindenum
Typi m Obligationem Partes Benerum Kanovo Obligi Expertis Condnis Deserti
nec non Contestationis quamvis simul pretensionum ex Obligatis Expensis Emissarij

alterius

alienung Circumstantiar per Illm Dnm Praelum Provisum Joannem Mayerhoffer de Realhoffen authum et parat in Kanigz in Partibus citerum Anno Dni 1760 Feria Sexta pd Dñ Cantate proxima Stilus Die Undecima Mensis Maji Ao presens Ruognita Repperit Proinde Sata petitione in premissis advocata pretibus citatores & pubin mandat in Executionem Contravenijo primum Inductis Creditor Insistendo Contractus Obligatoria in Kanigza Oppidano die 19 mensis Junij 1760 Anno pdto Dum Paulum Ostwerich ubinos et Dnos Antonium Zalowetz et Franciscam Zerzej sua Conjugs pte Abaltera Conscriptd et manibus pritum Confitentes et Amicorum Subscriptd ac Jovimet Juramentis Obligatoria Coram acto Cren Plovens Sabbo Ante Fm Nattis Sancte Joannis Baptte Ejus Anno per medietatem Paulum Ostwerich in rem Dnum Antonij Zalowetz et Franciscae Zalowetz Conjugum Super Summam trecentorum Flnos et quinq Centis exper sum manu Dnorum Quinquaginta Flnos et quinq Centis Summam Quinquaginta Flnos Ruognitis Duorum tyng manti quoque super Summam Quinquaginta Flnos Ruognitis Duorum nit Quatenus Dnus Petrus et Paulus Ostwericy unas ad aliorum sese reversis rendo Summam Suprascriptd et Quinq Centenorum Quinquaginta Florenorum Etiam Zalowetzius pmissa pmissionis Securitate Summam Dnorum Quinquaginta pta tyng ad Manus Dni Zalowetz Solvendam pmissionis Obligatoria pte pro Dno Festo Nattis Sancti Joannis Baptte in Ao presens proxime venturo Coram Officio et acto Cren Plovens idque sub pena Bmor In Casu Contravenientis Ria manifestationem faciendam Lubliane pmissa in rem pretor ventis Quognescunq Cessione Solvant et Realiter Enumerent tota pcnatis um Marcis Polonicalis attributis cum Summa per Citatd praxi Juris solvenda duo rem sputat pretensiones per prtes abinicem ad formatas Quoniam Eadem pmissio ne Comperuerunt et Combinarunt Dnus Petrus Ostwerich suo et Fratris sui nomine pro pretensionibus per Dnum Zalowetz utpote pro edificio Extructo ac solutis expen sis Quotum Conductatore et accordato, accelerationem Offert, Jdeo Judex presens pre etentis pmissique Comperitis pritum Statuit Quatenus Dn Petrus et Paulus Ostwericy Quotam Sexcentorum Florenorum Polonicalis pacto accordato in et pro Dno et subrogare que Dnus ad manus Dni Zalowetz modo Ejus Solvant, Reliquam verop pritum pretensiones mutuationibus protestationibus ac Omnibus Comprehen sas nec non prosequendi quovis hoc ex negotio Emergens Obtentis tollit Cassat et Annihilat ac perpetuum vim penit Silentium Dño Judici pretensionibus

Mathias Skarczewski Burgg Cren Plovens Judex Condis

Officium pseus Cruc Capitis Plovens ad Relationem Dni Antonij Zalowetz Decretum Infrascriptum in Bonis mobilibus nominatis pretio petito consentiendas per Officium Burgrabiale Cren Plovens plate manuq Ejusq Subscriptum ad actum causa actus pseus Jurosq Sacrosanctos in Tenore Ejusdem Juramenti Originale Ejusq Decreti Coram actum pseus est Relatum.

Jurosq Actum Sabbato Vigilia festo Nativ S Joannis Baptae pro Dno Ao Dñi Millmo Septingentesimo Sexagesimo

931

148

Judm Judiciatus et Subjudicatus Terrestre Florense. Condezeum seriale Cathezo
riam seu Conclusionem Decreti Condlis in Fundo Benenum Unicle Die Decima
Quinta Maxis Junij Anno Domini 1707mo Inter Mus Franciscum Miluenicz
Enisleida Brattarien Actorem et Cittm et Ulcam Baptistam de Bazinsile ejusd
Ufti Miluenicz Consortem Cittm ab una et Mus Succamerarium Sacrd
Regiæ Majestatis et Franciscum Dapifendam Siepnea Wesle Cittm et
Actores a Secunda tum Mus Simphorosam de Viscyelis Ultimi ad predcos
Voti Ufti Quid Mosyssi Subdapifri Radomiensis Consortem Adamum
Wagrodzki Notarium Derestem et Castren Zalescien Cittm et Subditos
a Tertia Partibus per Judm Locum prolati Ad Affectationem Partium Ea-
rum Extradidit in Tenore Sequenti. Decemendo Quatenus Mus Fran
ciscus Miluenicz Enisleida Brattarien Presentaneus Benor Unicle
Obligatorius Posephos Summas Infrascriptas per Decem Ejus prode
Ulcum Wesloin Superius Ajnitas Primam Mille Quingentorum Florenor
Pollonicalium pro Devastatione et Deterioratione Edificiorum Presentaneum
Benor Unicle Stante Lui Posessore et Mile Matris Quid ultra Summas per
Eosd Mus Miluenicz pro Communi Quindi erogatas Superius Resolutas
proveniendem, alteram Quingentorum Florenorum Pollon pro Angari-
atione et Depauperatione Subditorum Tertiam Mille Florenor Pollonicor
pro Maceratione Berum Juramentorum Ad predcos Santas modo in Nu
mero Undecem Parium apud Subditos pter Laboriosum Valentinum
Pogorelci Proprios Bores habendem Presentium Vix in tribus Paribus ad
Laborandum Certe Denor Quartam Mille Quingentor Florenor Pollonicor
pro non Reseminatis Inseminatis nibus et Male Agricultur Quintam Mille
Quingentorum Florenorum Pollonicalium pro devastata Sylva Unicum Beta
lea et Alienatica Loc in Loco estimabili in Medietate Ad predcatum Mus Miu
luenicz ex Ple Lui et Matris ejus in Altera vero Medietate Ad Successores Ni
seyeianos Regulatam Ex Moderamine Judicij Sui Adinventas tum quoque Qui
tas pro Merede et Injurijs Subditorum Quidi predentes nempe Laboriosis Va
lentino Pajuk Sexaginta Florenos Pol Laborioso Grzegrio Quadraginta Floren
Labo Michaeli Octo Florenos Laborioso Francisco Bodiga Octo Floren Labo
Andr Andrillo Viginti Quatuor Florenos Pol Labo Ursulo Pellowa Octo Floren
Labo Josepho Adolescenti quatuor Florenos alij Laboriosis Michaeli Dymcrab Igna
tio Dewinik Nicolao Agresti Ludovico Kowalczyk Philippo Regulo Alberto Lubezyk
Cuiq Eorum per Viginta Florenos Pol has Omnes Summas et Quotas in
Unum Juntas efficientes Summam Sex Millium Sexcentorum Viginta Flore
norum Pollon Ufti Quidm Succamerario Sacrd Regiæ Matis et Francisci
Dapifendi Siepnea Wesle Benorum Unicle Heredibus in et pro Vigilia Festi Natis
Sancti Joannis Baptistæ Anno prox proxime Juridenti Coram Officio et Subdi
tos Prem Florenos sub Pena Quinquaginta Circa Maceram Faciendam Publicand Solvend
et Realiter enumerat aut Idem Ufti Wesle ex Summa in Exemptionem Bono
rum Unicle ac Mus Miluenicz pro Eodem Ctum ad Solvendum Decreto Judicij Sui
Pteri adjudicata Sibi defalcand Duo in Decimo Mea Simphorosa de Viscyelis

ad Quinq

ad praesens Moszyńska Subdapifera Radomina et Mus Adamus Wągrodzki
tarius Tris et Castrensis Zakrocimen pro Evictione Termino Mci Michaelis
Conventi Quisq Eorum per Quotam Ducentorum Quinquaginta Florenor Pollon
Eidem Mco Francisco Michaelicz Sub Simili quo Supra Rigore Distincti
tam Super Mscia Moszyńska quam Super Mco Wągrodzki Extendendo Ex
Quotae Vero Similes Ducentorum Quinquaginta Florenor Pol a Mco Michae
Pisarzewski Erisifenda Oswiecimen pro Re Mscii Michaelicz ex Re Evictio
provenientis Vindicatio ubi de Jure praecomittitur.

Joannes Gumowski Judex Terrestris Pltus Plocen mp
Antonius Woznicki Subjudex Trnis Pllus Plocen mp

Officium praesens Cren Capitt Plocen ad oblaonem Gsi Martini Bru
ski Cathegoriam Decreti Condtis in fundo Bonor Uniech Inter Pl
Infra Exaranae plati per Judicia Judicatus et Subjudicatus Tr
Plocen plati Manibus Ejusdem Judicum Mcor Subscriptt Reproduc
ad Acticanae actisq praesens Ingrossanae Suscepit in Tenore Sequ
(Inserat) Originale Ejusd Cathegoriae Circa acta praesentia Relictur
In Cro Plocen Sabbo in Vigilia Fti Nattis S. Joannis Baptae
scilicet Die 23 mensis Junij Ao Dni 1787mo

Actum in Fundo Bonor. Zglenice
Parva idq in Tmo Cendrae Parti
designato Feria 2da post Tm Commemorationis Fidelium Defunctorum
proxa Scilicet die 6ta Mensis Novembris Anno Domini 1786

In praesentia Gsor. ac Nlium Laurentij Bromirski
Antonij Borowski Burgr. Crenae Plocen.
Ignatij Białostarski ac aliorum ad Actum
praesentem Congregatorum MRG Prodi Joannis Nawrocki de Węgrzynowo Authi
et Jurati Actum praesentem Acclamantem
ad Actum

Officium Infrascriptum Camerariale Terrae Plocen.
in fundamento Decreti Judicij Terrae
Plocen. in Sexta die Tertia Mensis Aprilis
inter G. Ignatium ab una et Gsos Stanislaum Parentem et Mathiam Filium Zglenickie Parte ab altera Lati
Cendrum ad Bo in Acta Officij Camerarialis Captatorem pro determinare coeq Decreto Comportationem
Documentorum Sortem post olim
G. ~~Josephum~~ Sebastianum Zglenicki Actorem Fratrem derelictorum enucleanae praevio super realem Comportationem Jurto in iungendi

580 quibus

Quibus Compertatis de Sorte Eadem in Cujus Po-
sessione existit tum Rebus Mobilibus ac In-
ventarijs post Eandem olim Sebastianum
Zglenicki Derelictam inquirendi Investi-
gandi Inquisitiones Si opus fuerit
expediendi Juramenta pro opertu-
nitate Negotij excipiendi Onera
liquidandi hancque Sortem inter
Patres ex dividendi Calculum si qui
Juste et a quo debebitur tum resti-
tutionem Inventariorum ac Solutio-
nem Summarum quid eis et a quo
provenerit demandandi Terminos
Effigendi Rigores Annectendi totamque
hanc Causam ad Contenta Tmorum ac Do-
mentorum nihil in Factum relinquendi
Decidendi data est Potestas Latius Eodem
Dno in se edisserendi ad Pda in Actu Con-
tenta Condescendit Jurisdictionem
Suam Officiosam fundavit qua fun-
data Partes ad inscribendi Comparitio-
nem Mli Acclamare mandavit quo
in Tmo Acclamatorio Partibus et quia
G Ignatio Zglenicki Actori Citto pltr Gnis Sta-
nislao Parente Citto et Actori Mathia Filio Citto
et indicendi Zglenickie pltr Gnis Eva et G Nico-
laj Rudowski Relicta Conte Vidua et Mari-
Anna Virgine Innupta Zglenickie Adductis
pro Eandem G Rudowska Suo et Sororis Suae Nre pro
Comparentes ac teneri Partes Comportare Docu-
menta Causam pertinentem in instantia sig-

Między Jmć Panem Ignacem Zglinickim niegdyś
Jmć Pobra Zgli-
nickiego y Maryanny Nadrzulicey Małżonkow
965
935
ow z jedney a Jmć Panem Stanisławem Zglini-
ckim pomienionego Jmć Pana Pobra Zglinickiego
z niegdyś Jmć Panią Anną Rychaską spłodzonym Synem
Oycem y Jmć Panem Maciejem Zglinickim z Jmości Pani
Ewą Bykowską spłodzonym Synem z drugiey strony Akt
kompletacyi w niczym niewzruszona w niczym opisany sporo
ść Jmć Pan Ignacy Zglinicki z Jmość Panami Stanisławem
Oycem y Maciejem Synem Zglinickiemi z Tychawy w Sg
dzie Ziemskim Radomskim do Dob Zglinic Małych Dekret
na kondescensyą zgoda oddania Polowey substancyi tak
po Rodzicach na niegdyś Jmć Pana Sebastyana Zglinickiego
spadłey iako też y przez niego od niegdyś Jozefa Zglinicki
go nabytey oraz do oddanie Kalkulacyi y Bonifikacyey
Pretensyi w Terminach wytuszczonych, Jmć zaś Panowie
Stanisław Oyciec y Maciey Syn Zglinicey także od Jmć Pana
Ignacego oddanie Summ Inwentarzy Rukiem y Pie-
częcią niby przez Jmć Pana Ignacego po niegdyś Jmć Pa-
nie Sebastyanie Zebranych Prezentuią w których sporach zaś
zaigi między sobą na miłość włożony oraz Unikaiąc
dalszych Kontrowersyi Jmć Pan Ignacy zważaiąc na kontrakt
Roku 1770 Dnia 10 Czerwca w Zglinicach Małych między
tymże Jmć Panem Ignacem y niegdyś Jmć Panem Sebast
anem Zglinickiemi z jedney, a Jmć Panem Stanisławem Zgli-
nickim kompletanuiącym z drugiey strony Zawarty Akt
ym tenże Jmość Pan Ignacy z niegdyś Sebastyanem Bra-
cim swym Części na Dobrach Zglinicach Małych po Rodzicach na
nich spadłe za Summę Dwieście Dwadzieścia Złp Tymfow
ych Polskich Które ią na Gronie zostały Jmć Panu Stanisła-
wowi Zglinickiemu Bratu swemu przedali y za to niegdyś
Jmć Pan Sebastyan Zglinicki ze swoiey Części Summy sta
Dwanaście Tymfow groszy Osmnaście niewziot, jednak za
w Roku

w Roku 1765 w Lomatowie Dnia pierwszego Maja jako Summy Złotych pożycznym sposobem niegdy Jm Pan Sebastyan Zglinicki Brat kompletanuiącego ode Jm Pana Stanisława Zglinickiego wziął, ktorą Jm Pan Ignacy Zglinicki Jnnym Tretij Części Byczyńskiey wziętą bydź uznawszy y kontrakt wyżey wyrażony aprobuie, aże reszta Dwanaście Złotych pożycznych od pomienionego Tretiey Części Sebastyana pozostaie, ta aequaliter, między Braci rozdzielona bydź powinna, Zadym Jm Pan Stanisław Zglinicki Jm Panu Ignacemu Zglinickiemu Bratu Swemu kwotę Złotych Sześć groszy Dziewięć zapłacił Deklaruie, a ponieważ niegdy Sebastyan Zglinicki w Roku 1763 Feria Secunda Infrigilia Festi Omnium Sanctorum przed Xięgami Grodzkiemi Przedeckiemi od Jm Pana Jozefa Zglinickiego Jana Syna na części na Dobrach Zglinicach małych nabyte Darowizny ktore są Xięgami Grodzkiemi Włocławskiemi Dnia Duodecimo Dziewiątego Marca Roku 1755 oblatowana ktorą posiada Jm Pan Maciey Zglinicki kompletuiącego się z kontraktu wyżey wyrażony przedaży Części Byczyńskiey niewchodząca Zadym tey połowy Jm Pan Ignacy Zglinicki sprawa Natury iako po Braciach bez potomnie zeszłym sprawiedliwie należy ktory ze wszystkiemi użytkami Siedliskami ogrodami Łąkami Polami Zaroślami Lasami Borami y wodami Jm Panu Maciejowi Zglinickiemu y Jego Sukcessorom nie sobie ieden oprze wyżey rzeczona Summa na altore na Dniu wczorayszym assygnacyą Dat Jm Panu Komornikowi ieden Dziesiąc Złotych Polskich przedaie ktory Summy Jm Pan Maciey Zglinicki należytą Summę Złotych Dwieście Złotych Polskich Jm Panu Ignacemu Zglinickiemu Bratu Swemu Rodzonemu w Roku 1767 mym wyżey deklaruie oraz y Jm Pan Stanisław Zglinicki Kwotę wyżey wyrażony Złotych Sześć groszy Dziewięć to iest zł 6 gr 9 Siedm groszy 16 naten Sam Car Zapłacił przy rzeczach

azas Jmć Pan Jgnacy Zglinicki Tranzakcyie na części po so
bastyanie spadłe to iest oyczyste na osobę Jmć Pana Stani
sława a zaś nabyta na osobę Macieja Zglinickich na tymże
samym Terminie zeznać będzie powinien oraz Jmć PP. Sta
nisław oyciec y Maciec Syn Zglinicey Jmć Pana Jgnacego
Zglinickiego Brata y Stryia swego z wszelkich summ
Jnwentarzy Sukin y Jnnych rzeczy ~~ia~~ niby poniegdy so
bastyanie Zglinickim wziętych pokwitować obowiązu
ią się iako y ninieyszą Komplanacyią z wszelkich Preten
syi tego. z Jmć P. Jgnacego Zglinickiego kwituią nadto
Jmć Pan Jgnacy Zglinicki Kalkulacyi ieżeli się od kogo nale
żyć będzie Jmć Panu Maciejowi Zglinickiemu odstępuie
y zlewek czyni którą to komplanacyią Strony obydwie
podszkodami Ziemskiemi y Rigorem Prawa ~~tysiąc~~ 1768
strzymać y onę Sądowi Zjazdowemu do aprobo
wania y Sciągnienia Rigoru oddać przyrzekaią y na
to się rękami swemi przy przyiaciołach podpisuią
Działo się w Zglinicach Małych Dnia Siodmego mie
sią Listopada Roku 1786.

Jgnacy Zglinicki P. T.
Stanisław Zglinicki P. T.
Maciey Zglinicki P. T.
Jgnacy Białoskorski Przytomny Przyiaciel mpp

Conscripserunt et eandem ad aprobandum officio suo
pertraxerunt quam quidem complanationem
supra insertam Officium praesens in omni-
bus Punctis aprobat et confirmat Decer
nendo Quatenus Gis Stanislaus Parens
et Mathias Filius Zglinicey Quotas et
quidem Parens Quotam Septem Flor. et Jnsp.
Quindecem Pol. Jamvero Filius Ducentos
Flor. Pol.

Flor. Pol. in et pro Vigilia Festi S. Joannis Baptae ad Die
odane futuro 1787 ventura Coram Actis Crenae
Plocens sub Poena Bannis ~~solvant~~ Gnoso Ignatio
Zylenicki solvant in Eodem Tmo coram eisdem Actis
Idem Gnus Ignatius Zylenicki ad Mentem
Complanationis Transactionis in Personam
Gnosi Zylenickich recognoscat ac Partes
Se Vicissim de Praetensionibus acquietare
tenebuntur Decri praesens Vigore

Hyacynthus Przedpełski Camerarius Terrae
Plocens

Officium praesens Crenae Capitis Plocens ad Oblationem
Gnosi Martini Budzinski Decrum Cindelo
Infrascriptum in Bnis Inferiores exarandae inter ptes
Petro contentis per Officium Tre Plocens Camerariatus
platum manuque Ejusdem Subscriptum reproducendae ad Acticandae Actis
praesens Ingrossandae Suscepit in Tenore Sequenti Plenius
originale Ejusdem Decri Circa Acta praesens est Relictum

In Cro Plocens Sabbo in Vigilia Festi Nativ. S. Joan. Bpt.
Sedicat Die 27 Mensis Junii Anno Dni 1787mo

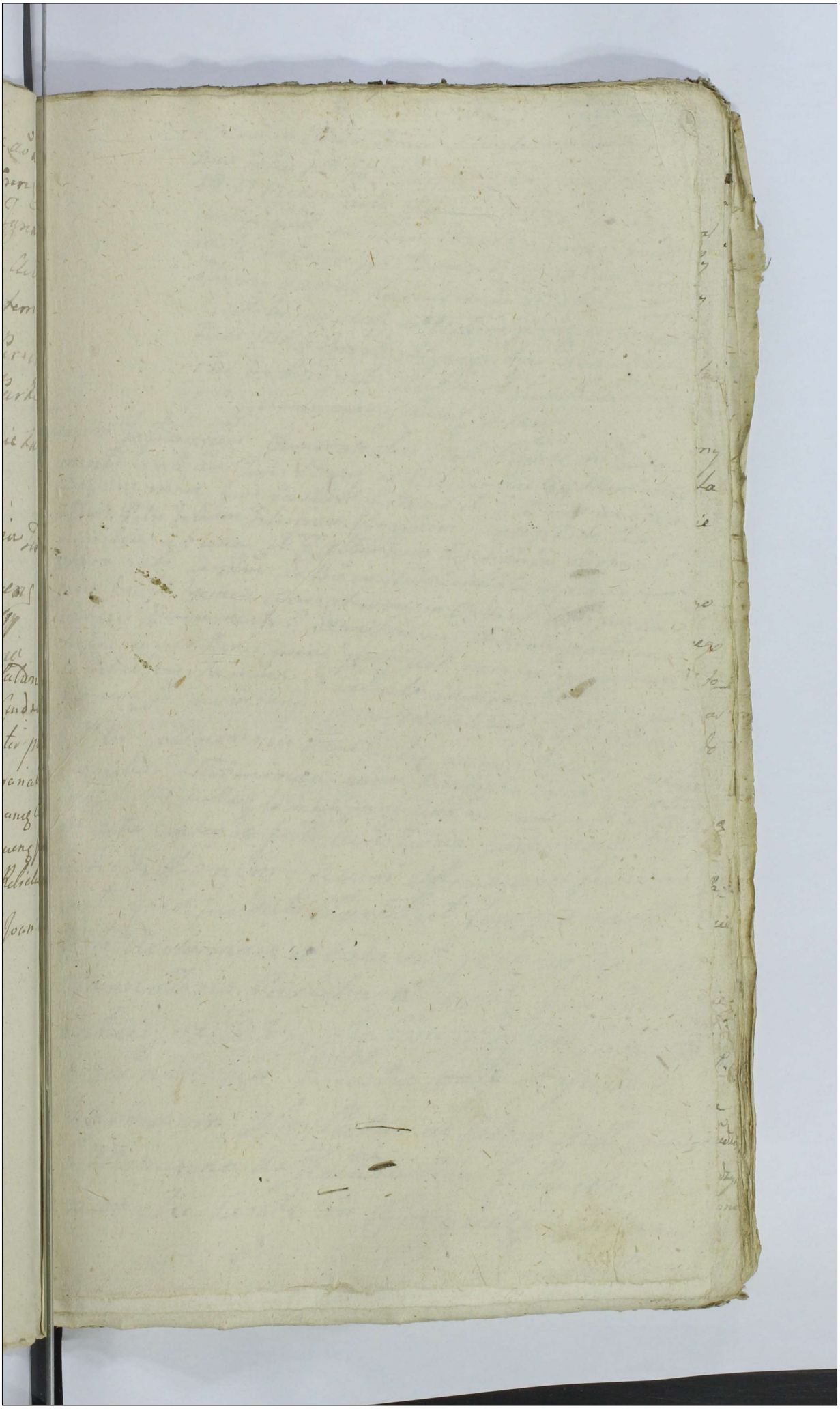

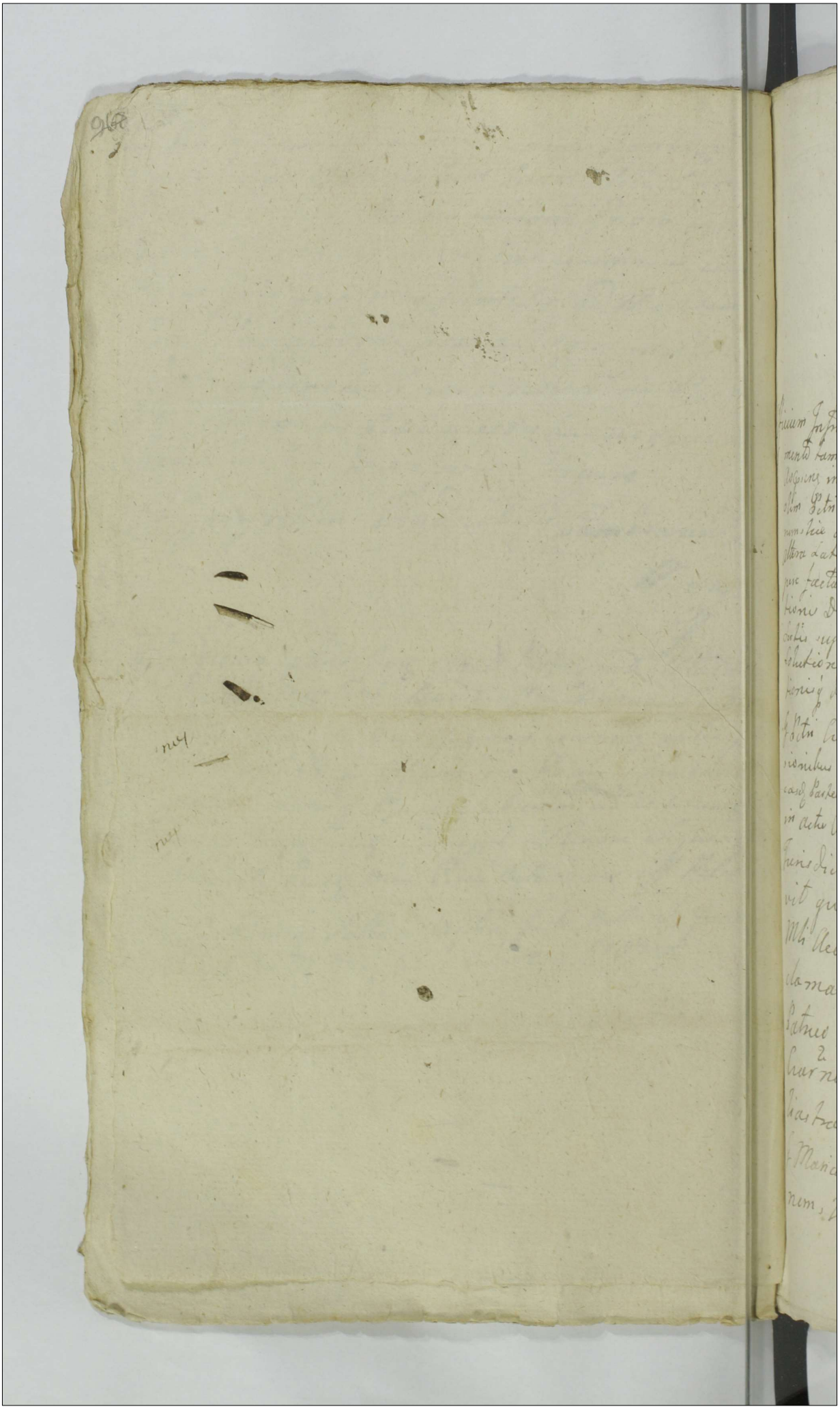

Actum in Fundo Bonor Kowalewo Skorupki
Tina Tertia pt Tm S. Jacobi Apli pxa idest
die 27 Mensis Julij Ao Dni 1786 in Pre
sentia Gsor ac Nlium Bartholomei Guto
wski Valentini Jozefowicz Burgrabior Crnen
Plocen Andrae Kowalewski Mathaei Jon
czewski ac alior ad Actum psnem congregat
tum MRG Providi Hyacynthi Prawdzi
cki de Praedpte Authi et Jurati Actum
psnem Acclamanem et ad adstanem

Officium Infrascrum Cameraratus Tmi Plocen in funda
mento tam Dni Tmis Plocen in Bilsko die 29 Mensis Maij
Ao psnem inter Gsos Paulum Patruum et Tutorem ac Evam
olim Petri Filiam Filistram Virginem innuptam Czar
nomskie ab una et G Albertum Rychanski Parte ab
altera Lati Condm ad Ba in Acta contenta capta totem
pere facta tamen Avisatione in Ordine Comporta
tionis Documentor dimissionis et deoccupationis
Sortis super Bonis psnem prore Acto excipiendi Calculi
Solutionis Summae ex Calculo ad inventa Investiga
tionisq de Inventarijs rebus Mobilibus fatis olim
G Petri Czarnomski derelictis ac quibusvis pten
sionibus determinanem quam Reiectionis Causae facti inter
easd Partes die Eadem ad Tmam psnem Condmi subsecuto ad Ba
in Acta Contenta facta Avisatione Condescendit et
Jurisdictionem Suam Officiosam funda
vit qua fundata Partes ut Comparant
Mli Acclamare mandavit quo in Tmo Ac
clamatorio Partibus et quidem Gsi Paulo
Patruo ac Tutore atq Eva Virgine Innupta
Czarnomskie Filiastra ~~Actt~~ et quidem Fi
liastra in Assa Patrui ac Tutoris Actt pttio
G Marianna de Zołtowskie G Pauli Czar
nomski Conte in Assa ejusd Sui Mariti

Actt

personaliter Comparentibus et Secum Contro-
vertentibus quarum Partium Controver-
sijs inductis et ex Auditis Offm exequens
Regulam Decri Judicij Terris Plocens
Authoritate Cujus praesentis Condesten-
sionis peragitur Actus Partibus utrae
Documenta Causam praesens evincentia Com-
portare in instanti mandat si quidem Par-
tes inter se litigantes loco Comportatio-
nis Documentorum Causam praesentem
evincentium Complanationem sub
Actu hodierno Conscripserunt Mani-
bus Suis subscripserunt et Eandem
Officio Condestensioriali ad apro-
bandum et rigorem imponend-
dum Polonico Ideomatae Scriptam
Manibus etiam Amicorum sub-
scriptam Damnis Terrestribus fir-
matam in Tenore Sequenti Inse-
ratur /

Między

Niedzy Jchmć Panstwem Pawłem Stryiem y Opiekunem
Naturalnym Tudzież Ewą niegdy Piotra Corką Sy-
nowicą Panną a wasystencyi Stryia swego jako Opiekona natural
nego Czyniącą Czarnomskiemi z iedney, a Jmć P. Woyciechem Ry
charskim Teyże Jmć Panny Czarnomskiey Oyczymem z Drugiey
Strony staie ugoda w niczym niewzruszona wniżey opisany
sposob, iż Jchmć Panstwo Czarnomscy maiąc Proces do Ziemstwa
Płockiego o oddanie Substancyi z Zasiewami oraz Jnwentarzy y
Rzeczy po niegdy Jmć Panu Piotrze Czarnomskim Oycu Jmć Panny
Ewy Czarnomskiey komplanuiącey się pozostałych oraz y Dezela
cyą Budowli, oddanie Kalkulacyi z Części przez Jmć Pana Woycie
cha Rycharskiego z niegdy Jmć Panią Brygittą z Chudzynskich
Pierwszego niegdy Jmć Pana Piotra Czarnomskiego, Powtornego
Tegoż Jmć Pana Rycharskiego małżonką od Smierci pomienionego
wyżey wyrażonego Jmć Pana Piotra Czarnomskiego do Roku 1783, to
iest Smierci pomienioney Jmć Pani z Chądzynskich Rycharskiey, a zas
od Smierci teyże Żony Swey a matki Jmć Panny Czarnomskiey do
Dnia Dzisieyszego z tąż Jmć Panną Ewą Czarnomską Pasierzbicą swą
posiadaney intentowany, gdzie zyskawszy Dekret na kondescensyą
Tez Strony unikaiąc dalszych unkosztow y przestaiąc na Przyiaciel-
skiey perswazyi, nayprzod Jmć Pan Rycharski Część poniegdy Jmć Pa-
nu Piotrze Czarnomskim pozostałą Jmć Panny Czarnomskiey Dzie
dziczną zupełnie Oziminą y Jarzyną obsianą Tymże Jchmć Pań
stwu Czarnomskim na tych miast z Budynkiem y Stodołą oddaie
Co się zas tyczy Kalkulacyi z teyże Części, poniewaz niegdy Jmć Pan
Piotr Czarnomski, niegdy Jmć Pani Brygittcie Chądzynskiey mał-
żonce swey na teyże Części Summę Sześćset Pięćdziesiąt Tynę na
teyże Części Xięgami Grodu Płockiego Frā 4ta pt Dm Judica Tuadi
Roku 1757go zapisał, w ktorym Prawie taż niegdy Jmć Pani z Chudzy
skich niegdy Jmć P. Piotra Czarnomskiego pozostała małżonka y pon

stapion

nastąpionych powdrnych małżeńskich służbach z Jmć Panem Bych
charskim małżonkiem swym kompłamizgym się tęż Oyców prow
tami z mienia Procentowi od Summy wyżey wyrażoney ledwie d
respondującą do Śmierci swey to iest Roku 1783 posiadała, z którey
bo ubiegłej Jchmć Państwa a naszey Jmć Panie Cwie Czarnomskiey
kalkulacya należała, a zas Jmć Pan Bycharskiemu ex Prerogativa
maritali Prowizya do Summy wyżey wyrażoney przypadała by rown
z kalkulacyą przed Jchmć Państwo Czarnemscy do kalkulacyi aza
Jmć Pan Bycharski od Prowizyi wzaiemnie odstępuią y iedno drugi
sobie nawzaiem Bonifikuią. a zas od Śmierci między Jmć Pani Z
dymskich Bycharskiey kompłamizgych się Żony y matki do Dnia
Dzisieyszego, że Jmć Panna Cwa Czarnomska przy Jmć Pan Bycha
skim zostaiąc miała victum et amictum, nadto, iż Jmć Pan Bycha
dzierze na siebie obowiązek wypłacenia Prowizyi Jchmć Pani Z
charskiey Jmć Pana mateusza Jezerewskiego małżonce siostr
Jmć Panny Czarnomskiey przy rodzicach zaspokoienia y tęż Prowizyi ad
acta elocationis in matrimonij vota Pannie Jey do wigilij Nativitatis
w Roku przyszłym 1784tym przypadaiącey od połowy pomienio
my na siebie przeymuie y zaspokoić przyrzeka, w tym sposobie Jchmć Pan
stwo Czarnomscy kalkulacyi do Dnia Dzisieyszego odstępuią. Co się za
dotyczy Inwentarzy oraz Rzeczy Ruchomych po niegdy Jmć Panu Oy
tcze Czarnomskim Oycu Jmć Panny Cwy Czarnomskiey pozostałych pom
waz Jmć Pan Paweł Czarnomski Brat teraźszy kompłamizgy za ota
po nieboszczyku Jmć Panu Piotrze Czarnomskim pozostałe Jmć Panny Czarno
skiey własne, oraz nieiakie Rzeczy Regestrem spisane odebrał y
się pozostało iakoto Krowa iedna Wołczykow z wypustkow dwa, Jałowic
rok maiąca iedna, ośmioro szesciora u Jmć Pana Bycharskiego, za te rzecz Jm
wentarze wyżey wyrażone Jmć Pan Woiciech Bycharski Jchmć Państwu
Czarnomskim kompłamizgym się Summy Sto Dwadzieścia Złot
Pol, oraz na Reparacya Budowy Złotych Pol Czterdzieści wypłacone
wraz obydwie Summy Złączone wynoszące, na wigilią P. Jana Chrzci
ta w Roku Da Bog przyszłym 1784tym przypadaiącą przed Xięgami Grod
kiemi Płockiemi, to iest Summy Sto Dwadzieścia Złot Pol Speria Locati
ne, a zas kwotę Czterdzieści Złotych Pol do Aktu Jmć Pawła Czarnom

skiego Stryia y Opiekona wyliczyć obowiązuie się, oraz Rzeczy Rege-
strem Spisane na tych miast Temuż Jmć Panu Czarnomskiemu Stry-
iowi ~~na tych miast~~ oddaie. Nadto Strony obydwie Protestacye obdukcye
in Causa facti ab utrinq poczynione annihiluią y kassuią y od nich od-
stępuią y Jmć Pan Woyciech Rycharski Jmć Panu Pawłowi Czarnomskie-
mu zapoczynione krzywdy Złotych Polskich Dwadzieścia Pięć na Dzień
świętego Michała Archanioła w Roku ninnieyszym przypadaiący ~~do~~
etiam ad manualem Quietationem zapłacić powinien będzie, oraz
Zboże Gołe y wiktuały iakie się na Groncie znayduią jakoteż Swinie
y Drobiazgi tudzież y Słomę w Stodole będącą wszystko na Groncie
przy Jmć Panu Czarnomskim Stryiu zostawić Tenże Jmć P. Rycharski obo-
wiązanym jest, którą to Komplanacyą y w niey opisane kondy-
cye Strony komplanuiące się we wszystkim dotrzymać y u-
zupełnić pod Szkodami Ziemskiemi lub Grodzkiemi Płockiemi
Też Strony przyrzekaią y na to się dla lepszey wiary wagi y wa-
loru ninnieyszey Komplanacyi w przytomności Przyiaciół podpisuią
ią Działo się w Kowalewie Skorupkach Dnia 27 miesiąca Li-
pca Roku Pańskiego 1786 tego y onęż do approbacyi y włożenia
Rygoru Sądowi Ziazdowemu podaią

Paweł Czarnomski m.p.

Ewa Czarnomska w asystencyi Stryia rt.

Woyciech Rycharski R. T.

Bartłomiey Lutowski B. L. P. przytomny m.p.

Walenty Jozefowicz B. G. P. Przyiaciel przytomny m.p.

~~Quam~~ quidem Complanationem Supra insertam Officium Generalis
in omnibus Punctis Clausulis ac ligamentis approbat Confirmat et ratificat decernendo quatenus Gnus Albertus Rycharski Summam
binas Primam Centum Viginti pro Inventariis Accordatam praevilocatione alteram Quadraginta Flor.

Pol.

944 Pol. in reparationem Edificiorum ad Manus G. Pauli Czar-
nomski Patris et Tutoris Coram Actis Crenae Plocen.
in et p. Vigilia Festi S. Joannis Bte Ao futuro
1787 ventura Sub Pena Bonorum in Casu
Contraventionis circa Mationem faciendae
Solvat. Nihilominus Idem Gsus Rycharski
id. G. Czarnomski pro illatis iniurijs quotam
Viginti Quinque Flor. Pol. pro Festo S. Mi-
chaelis Ao Crenae venturo etiam ad Ma-
nualem Quietationem Solvere tenebitur
frumenta Autem ac ~~alia~~ victualia et vola-
tilia in fundo extans circa Tutorem mane-
re praeventur D. P. V.

Hyacynthus Przedpelski Camerarius Terrae
Plocen.

Officium Crenae Capitli Plocen. ad Oblatum Ill.mi
Gsi Pauli Czarnomski Decretum Condescensoriale
inter Partes infra exarandas una cum Compla-
natione intercessa per Officium infra dictum p. latum
infra serum reproducens ad Acticandum Actisq.
Crenae ingrossandum suscepit in tenore sequenti
inserat. Originale vero eiusdem Decreti circa acta Crenae
est relictum

In Cro Plocen. Sabbo in vigilia Fsti Nattis S.
Joannis Baptistae pxa scilicet die 23 Mensis Junij
Anno Dni 1787

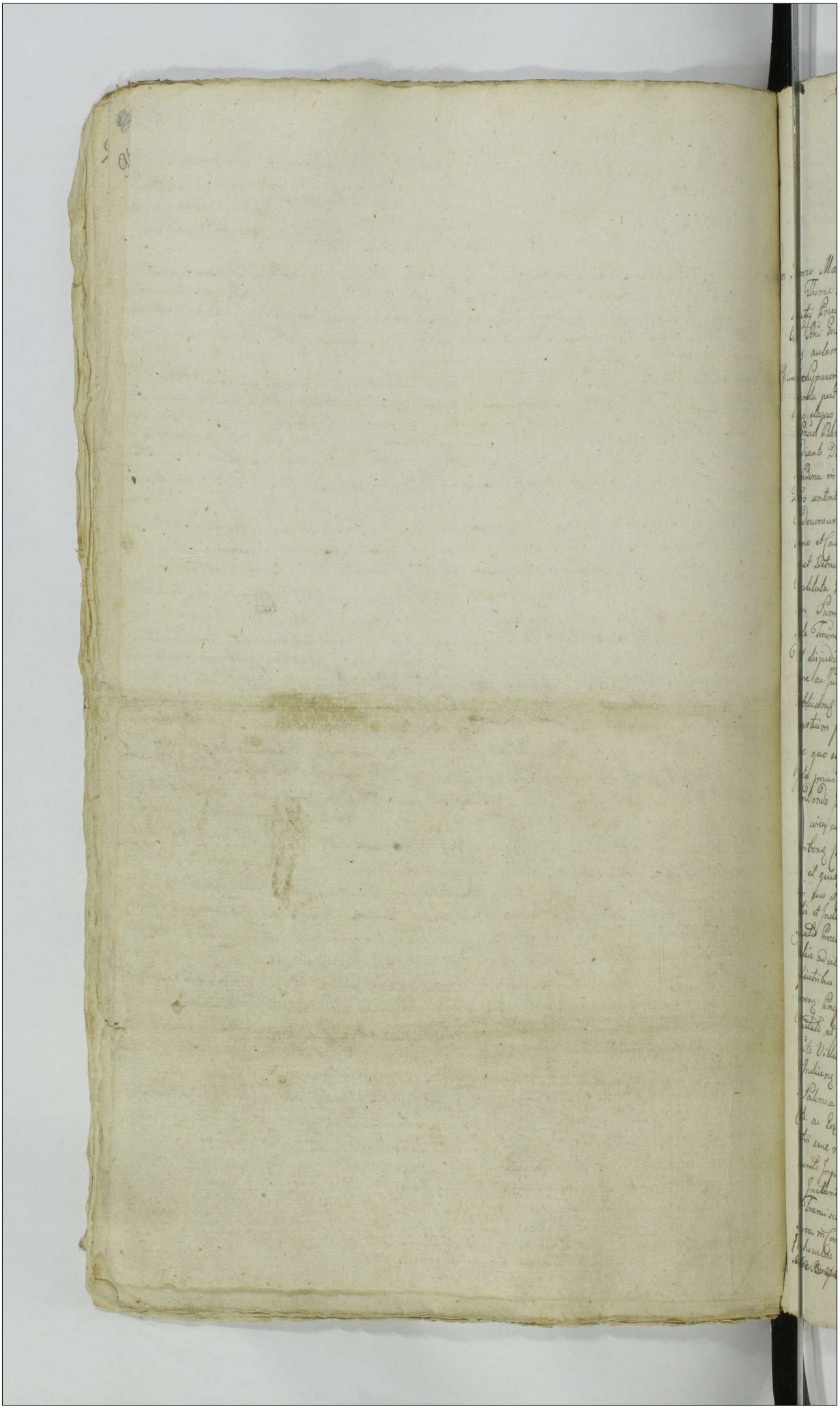

57

151. 945 ~~975~~

Actum in Fundo Benorum Krawiczyno vdg Jn
Termino Condnis prtibus per literas Assessoriales
Determinato Fena Secunda post Dominicam Exau
di proxima Scilicet Die Vigesima prima Maji
Maji Anno Dni 1707

Coram Venerre Mathia Starzewski Burgr Cong Plur in presentia Testium ac Nobilium Thome Kowalewski Curiæ Turbalis Burgr Cong Plurq Stephani et Joannis Kanwowskich Ignatij Breziszewski ac aliorum Plurimorum Nobilium ad actum presentq Congregatorum Mlis dni Mathis Gnidi Joachimi Kosiak de Smierzno Magna authi et Jgnati ad actum presentq aulemanq Apudmpti et Cuncq aulemanq

Officium Subscriptum Burgr Cong Plurq Condle in Fundamento Dni Judicij Cong Plurq Fena Secunda post Jm Scapulam Beatissime Virginis Marie proxima Scilicet Die 17 mensis Julij Anno elapso Inter Honestum Stephanum Knurowski et Franciscum Kisielewska Juratum Conjugem absentem et Honestum Bartholomeum Pawlow et Jacobum Filium Kisielewskie prte absolutem Jmplicatq quo mediante Decreto Condescensio Judicij aut Officij sui Stephani Mathiej Lisowski Burgr Cong Plurq ad Bona in actu Contenta Capitalia tempore facta temperiva Assignatione est adinventa Condescensum Dni sententiatum est, ad hoc Judm esse Officm Burgr cum senatu Juratis Burgr Condescendendum Condescensum Arte Omnia Computationum Documentorum Portum in Bonis hisce Krawiczyno et Causarum presentq Emolumenta Demandet, Quibus Computatis Massam Liquidatis prdr et Debitoratis Omnibus sortem presentiam Officientibus cum clam Constituet exque Constituta Massa Substantiæ Dotem Competentem pro re actoris Contis adjudicatis Solutionem Summam injungat, Omnes presentq Reipsa Arrestat, totumq hanc Causam ad sententia Finem, et Manifesta Discussa nichil retardet et Irrevocabile relinquendo prohibet Dni dat disjudicet et moderetur cujus Edicij seu Officij Burgr Decisioni prtes parere elaequi vere ac Judicatu Solvere sub pena Trium Mrkor Jllor in Cmd Condnis super prte Contravenientq Publicandq Debeant ad teneantur pro quo Condnis Cmd prtibus quas voluerint et quas negotium perpercerit Avitatio est presentia Advocatorq vero ad comparendum subscriptorum quo supra sunt Obtestate alias Duro Ecq presentia Testium se Explanarunt Deinde facto prius temperiva Assignatione ad Bona in actu Coptata Condescendi Regi Senatui Judicialem suam Officiosam presentem delata prius pace et Solemnitate Publicandq

Summarium ex Substantia Bonorum S. Nicolaj Cruciferorum pretendunt, pro Tua pretensa Condita Quinta pars Dñi Misericordiæ Ao presentis cujus Distinctum ad Possessiones per Illum Dñum Fundum Abesium Zelneyerale de Utrar Lopublii edita et coram Actis Curiæ Plaens Tempestive Dñi Regalitatum Stiæ Ao presentis Recognitam representant Compantes, ab omnibus adhuc Inscripta Primo de Satisfiere ergo sententiæ Officij cujus Arbitrium ultimum in negotio expe mandat in Experimento Exequendo Regulam Debiti Executivi tenen prius tam principalis Agentes quam adhuc Competentes Documenta Massam Substantiæ Materiæ in Bonis sibi cryno Inclusam tam adhuc ideo in instanti, Competentem, tam Originaliter prius cum Copiantes Documentes Quorum adhuc similiter Documenta et Munitiones Quæ subsequ Competentibus prius cum Abultinen Libenus fuit et pronuntiat negotium Introducen Dat in Introductione negotij Quando quidem ex Competentis Documentis in Curia Condita Fundo presentis ij 20 Mensis Decembris 1703 Inter Bona Cruciferorum Kisielewskie Lachi ac alios Agitatis per Summarium Consensum et subscriptis ac comprobatis Competen A Uberum Cruciferorum Vigor Donationum Bona Kamieczyno vendend Simulum cum Cunegundi Adhuc Nicolaum Simon Kuczmierski Hedvigim S. Adami Zacharias Massam Indi Sorores Constantiam Virginem Immortal in Lucindo vero vota cum Sacra te Jacobum Casimirum cum Conspiratis, et Sic Substantiam cui Successoribus cujus in Comulto proveratis Religiosis Nicolaum Regimum Indi Bartlo Comej Kisielewski cum Filium et Actus Sive suendispam Substantiæ post Lanuten Deductis molestiæ cum S. Kisielewski cum cuig Sua Conte Jacobum Franciscum S. Josephi Kuczewski Demi acta Centum et Quam Virginem Principis principe hanc Regimum de Nic usluc Centen Eboring testimonio ex libri tutrices Ecclesiæ Parochialis Mentenensis prompto ij 24 mens Martij Anno Elapso 1706 manu Illis Rindi Kulewski pisili Serenj Subscripto ij 22 Aprilis 1765 Ao Decessit et Substantiam cui et binis Filiabus presentibus Adhuc Quoque Casimiro Cruciferorum Fratrum Demum Aditatis in Compantibus Intractibus presentibus et quemque ex binis Sa prædens portionem Sij mente Divisionis inter se In Ante Fratres Defuncti Con untur, Ejus Substantiam post Attestatam S. Regimum Cruciferorum S. Bartholomej Kuslij Superintis Consortum in Personas ut Post Indi Jacobi Kisielewski Filij In hæred le Casimirus vero Franciscus S. Josephi Kuczewski Comtis presentanej Acta et Curas Virgi Immaptis in Exhibitione Devoluti esse Seligenia hæres Substantia et Documenta Sa pertatis cum Mapa Ejusq " et Dominij nullatenus Constitutij " Valet non nisi Exercitium Oculi et pre numerationem Agrorum prædiorum Camporum Arcar certificat ac alios Inventarium ac venire et constitutij Debebit Quocirca Offm presens huic exercitium tantia admissionem Agrorum prædiorum Capitum Anapum et alios ad Massam Substantiæ spectant cum pratibus ac Vicinis se se Contulit, Qua peracta missione prænumeratione Campo rum et Agrorum ac prædiorum Utilitati Contenue Subjacens Consideratis Subjacen rum pro quocunque Uno Conventi Debitorum Quorum Ex prænumeratis non subsun Jugeri Arabi Pabi hiemalis studio Uno tendentes reperiuntur Mille Octingenti Non ginta Duo Jugera et Virgi Pabi similiter hiemalis Sexaginta Sex prati ad Confal stradum soliti circa agros in latum sequaliter pars campis Arabi protendentis Simil Pabi Centum Quinquaginta Quatuor pedes quæ prænissa Sylvam Betulinam et Alnos cum in quibus pascula Bovum Pinuticum parum quoque et Agros quæ etendentes Estanq Et Quibus Arabi Jugeri et Generalis solitis quemque Pabum Hemplem Lentis prænum mediocri Eleba Jugeri Quatuor Plenos Polonicales Tabat effici Summa Sex Millium Se tenum Viginti Duorum Plenos Pedes in Agris vero et Sentis quemque Pabum hiemalem Plenos Sex Pedes effici Summa pro Pabis Sexaginta Sex effici Plenos Sex Plenos in pratis quoque versus Campos Seminatos sexting et equalis Pedes Divisum Considerationi protendentia Centum Quinquaginta Quatuor Pedes Pabi hiemalis Existens per Plenos Duo Tausend effici Summa Quatuor Mille Plenos Polonicales

Bonus

947 ~~917~~

Plous Barras Pascua quaeque aedificia praeminentiones ac alias utilitates fundi ad tumorem
Sexcentorum Septuaginta Quatuor Florenorum Polonicalo Pulueri Summam in Unum Summ
etam Efficientem Octo millium Florenorum Polonicalo pro massa Substantiae totius in Bonis Ha
reditariis Regno sitis Exfundi Executione Emicare Maturae Constituit Qua constituta Massa
Substantiae ad Liquidationem Onerum Substantiam eang Affuiens aucsit Onus Eulalia
Bodzanowicz per Comparitionem Illis Admodum Rondi Adami Orbowski Praepositi Bodzano
wicz productum Lucianam Item Illis Admodum Rondis Orbowski pro tunc Temporis Condnis Adiutatus si
mul Principis Coram actis Crimis Florenorum Terna Quarta post Festum Sancti Bartholomaei Apsti
li 1744 Anno per Dominum Albertum Bruniszewski ob Matthiae Filium Joannem Eulalia Bodzanowicz
Seniorem super Summam Decem Florenorum Polonicalo Albae Argentae Monetae ex Ma
nibus Illis Admodum Rondis Stanislai Bodzanowski Altaristae Juxta Bodzanowicz ad
Altare Sanctae Crucis in Ecclesia Bodzanowicz sibi applicatis in Bonis Hereditariis
Apparuit Joannes Lewynski Agit, hucusq Summa totalem substantiam praedicti Alberti
Bruniszewski ut pote in praedicta Successione ex D. Regina de Bruniszewice Nisiolewska
in altera praedicta D. Ignatium Bruniszewski ob D. Casimiri Bruniszewski Affiscre
Competitur, a qua quidem Summa Decem Florenorum Pol. albae Argentae Monetae in praedicta
ad Deputatum Dei Hucusque usque Centum Annum ad altiorem tantum Acentus
ipse Edocente non nisi Quietatione manuali in Bodzanow ex 27 Xbris 1758 Anno per Illum
Admodum Rondem Albertum Golaszewski Ivem D. Bartholomaei Hucusque pretium Ci
vitatis suum Agentium Parentis Super Quotam ordinatam Florenorum Pol ad rationem
praemissionis a Summa Centum Pol. Debite Dato Sequenti ipso Summam Centum Florenorum Pol
albae Argentae Monetae cum Centum Octo ad Altiorem tantum Acentus pro Liquido Onere
Agnovit ipso Jus suum Onus Successorum Stephani et Joannis Nanowskich Liquidandum
Imi Nanowsky adiutati Inscriptionem Coram dictis Tribus Florenorum in Regia Terna suum
da post Festum Sanctae Margaritae Virginis et Martyris 1730 Anno per D. Nicolaum
Bruniszewski ob Alberti Filium in Vem Nobilis Evae Edzewska ob Venerabilis Filiae olim
N. Josephi Nanowski Relictae Centi Vidue Super Summam Decem Florenorum Hungaricum
Recognitam Item Mandatum Coram actis Crimis Florenorum Terna Quarta Ante Festum Nativi
tatis Baptistae 1763 Anno per ob Nam Joannem Nanowski ob Josephi Filium Expre
dicta ob Nam Evam Edzewska progenitis suscit N. Josephi Nanowski Fratris sui Germani
nunc respectu non solutionis Summae Centum Florenorum Hungaricum et praeventiose
sui ut pote Joannes a Josephi Stephanus a Joanne Patribus suis probandi Jebo Offe
rens Summam Eang Decem Florenorum Hungaricum Quemque Florenum Unge
ri Octo grossi Numerando una cum praemissione attestante non nisi scripto revere
li in Christo Patre ex 26 Aprilis 1743 Anno per Rdum Stephanum et Joannem Nanowskich Imen
D. Nicolaj Bruniszewski de praemissione a Summa Decem Florenorum Hungaricum Debiti Dato ad altiorem
tantum acentu potestate naturalis Successionis attestatus Dei Stephanum et Joannem Indigitat
Nanowskie Juste Competere Debere declarat eang q. pro Liquido Onere Agnovit Acte
Onus Successorum Ob D. Hedrigis de Bruniszewskie D. Adami Lochowski Centis actis Cerilicis
de Dunieniszkie primi ob D. Bellowski secundi voti ac Mariana D. Bonifacii Bugainski
Centis ex ob D. Anna Bruniszewska progenitis Lucianam D. Franciscum Lochowski suscit
alienum mi Decem Florenorum Hungaricum Pol. Terna secunda a festi
tatum Immaculatae Conceptionis Deiparae Virginis Mariae proxime Sicut Die
Decima Mensis Decembris Anno 1702 datum et Coram actis Tribus Florenorum in Regia
Terna secunda post Festum Sanctissimae et Individuae Trinitatis Seguenz Ad 1702 oblatae
atum Summam Quingentorum Florenorum una cum praemissione Ad altiorem tantum Acentus
pro re Suae Caelitus de Dunieniszkie protune ob D. Bellowski Relictae ad praemissum D. Pe
nisarij Bugainski Consortis Eang in vim Dotis post D. Annam Bruniszewskiam requirens
dictorum Summam Decem Quinquaginta Florenorum pro re Successorum ob D. Hedri
gis Bruniszewska D. Adami Lochowski Centis ut pote Verum Bonorum sui et Haeredi
tarium

ad Instantiam

ac Juliannæ ob. P. Balthasaris Rakowski Consortis similiter cum provisione ad altenum tantum
aurita et Summa Simili Quingentorum Typ. Pol. Derivans ad judicans et reductionem
a Petro Jacobo Kisielewski moderno Castellano Lanciensi unico hærede Determinans repenit
et Liquet Summa Quingentorum Typ. cum provisione ad altenum tantum aurita attestando
Quietationem Coram actis Cong. Plenæ Terræ secundæ pro Tempore Visitationis Illustrissimæ Virginis
Mariæ proxima Feliciter die Quinta Mensis Julij 1704 Ao per P. Guilielmum de Duszniki
ob. Josephi Filium ex ob. Anna Breniszewska progenitum ob. vero P. Antonij Bellowski
Militem Castrensem Vidueam Jmeri P. Jacobi Kisielewski P. Bartholomæi Filij ex ob. Annæ
Reginæ Breniszewska progeniti Quoquis Lite pendente ope cum altera octuaginta
thorum Typ. qr. Duodecem Pol. ex summa majori Ducentorum Quinquaginta Typ.
P. Hieronymo Kisielewski ad Quietationem Authum Coram actis Cong. Plenæ Terræ Quinta
la post Dñi Latare Quadragesimæ proxima Feliciter die Vigesima Mensis Martij Anno
Domini 1706 in num ejusdem P. Jacobi Kisielewski Quoquis personaliter ope Liquent
Elapso 1706 in num ejusdem P. Jacobi Kisielewski Quoquis personaliter ope Liquent
Jnsuper tamen Justa supra Exarata Obligationalitatem pro. onere Matrimonio Agna
Jnsuper tamen Justa supra Exarata Obligationalitatem pro. onere Matrimonio Agna
sunctus et regulis dispositis eorum emolumentis. ad Onus P. Valentini et Illis Rendis P.
sunctus et regulis dispositis eorum emolumentis. ad Onus P. Valentini et Illis Rendis P.
armis Grzybowskich Quamvis P. Valentinus Grzybowski pro Tempore presentis Condus unus
Illis Rendis Joanne Grzybowski Fratre suo assistendo et cura jus eorum ac onus Decretum
ultimarium Jn Bonis Jn Terminis Communibus Feria secunda pro Dñi Rogationum
proxima Feliciter die 17 Mensis Maji 1773 Ao Inter Rem Alexium Grzybowski
et Fratris Parentem Abenna et P. Bartholomeum Kisielewski ac Sumptus exclusum
P. Reginæ Breniszewska progenitis prædicta abutten prolatis, Summam Quadringentorum
Typ. Ecenere ob. Nicolaj Breniszewski Emicans unacum provisione ab eadem Summa
ma proveniente salvis Quietationibus in Tempore reproducens unacum pœna Quietatis
um Mandati Pol. nec non Quota Decem Typ. pro Contravenitione Decreti cum sublatio
nem presens Judicij, accedat ad judicans Nec non Condemnationem in Tempore Sub
stitutionis circa Manutenendum respectu premissorum Feria Quarta In Vigilia Festi Nativi
Sancti Joannis Baptistæ celebrati die 23 mensis Junij Ao Currentis Decem Actorem Condem
nationem Jn Bonis Jn Terminis communibus Feria Quinta Ante Festum Sanctæ Agnetis
Virginis et Martyris celebrati Die 17 mensis Januarij 1702 Ex Testantia recensitus
Illis Rendis Grzybowskich Alias qualitate præfata ob. ejus Parentes obtenti
dum Tradentem Portis in Domus Nuncupatum Pena Tertia præfata ob. omnia ob.
sic Pentecosten celebrati die 28 mensis Maji Ao Currentis Ao per Officium Burgi Cong. Plenæ
peracta et ad acta Cong. Plenæ Terræ ejusdem Dei Feria Tertia Festi Visitationis B. Mariæ Virginis
pro Oblatam peracta in hac summa provisione ad præsens subsecuti Repenit.
et Summam eamq. cum provisione ad altenum tantum aurita ac præsens diguidem
citi ad actum peracta Tradentis pretendit ad quia P. Bartholomeum Kisielewski
Kisielewski Quietationem manualem Ultimarium die 27 Junij 1769 Ao in Nuncupato
Dicti manu P. Alexij Grzybowski subscripta Octuaginta Septem Typ. et Sexaginta unum
pro peracta provisione in se continens repenit quo attento non nisi Summam Empira
lem Quadringentorum Typ. unacum provisione abutten Quietatione cum Quota
ta ad actum Tradentis pro tredecim Annis debita nec non cum pœna Quinta Trium
ac Quota Decem Typ. Dein pœna Dupplii Jn Sublationem Condemnationis pro Tempore
assistentis Quietationem Coram actis Cong. Plenæ Terræ Quinta Feria post Festum
Obtenta Processus Executionem Sublationem Condemnationis Quietationis
Processus Executionis Onere Agnetis Jn determinat. pretensis Illis Actoribus Rendis P. Dumi Kisielewski
Præsentis Tenutis Quemam P. Bartholomeo Kisielewski Superantes Quotam Trigintæ Trium
Typhonum pro ob. P. Nicolaum Breniszewski in præfatorum Campanilis Præsentis Tempo
Despectamque Agnetis, et in eaq. Quota particulam Fundi ejusdem ad Colonationem meritis

Quota

Quote modo Obligata Dimisisse Assegnat ido Obm̃ pmerum eandem quotam pro lignis de
Onere Determinat et Lanę uti pro parandis Ecclesia Dispertis Intra solvendam Judicat
Liquidando itaque Supra expensis Onera ut pote Ecclesię Podzamcovien Summam
dum Censu Dukatorum Typ Antiquę Currentis quemque Typpharum Triginta Oto pro
Numerando in Florenos Polonicales reducunt efficit summam Ducentorum Quinquaginta
Ducum Florenę groserum Triginta Polonicales Groschen vero Nunc usualich Summam Ducen
torum Typ similiter Antiquę Currentis cum proxime ad altorum tantum acrita in Flo
renos Polonicales reducunt efficientem Quingentorum Sex Florenę groserum Triginta Sex
Polonicales nec non Pinse Cubic de Thurbenslie ob Pinse Annie Pinczowskich Filie ultr
mo voto Bugnisław Summam Quingentorum Typ similiter Antiquę Currentis cum
proxime ad altorum tantum acrita Efficientem Mille Ducentorum Sexaginta Sex Flo
renos groserum Triginta Polonicales depin Succeserum ob S. Hedwigis Pinczowskich aut
pote Indonem Zolkowskich Summam Ducentorum Quinquagesta Typ similis monetę
cum proxime ad altorum tantum Acrita in Florenos reducendo efficiens Sexcentorum tri
ginta Trium Florenorum groserum Ducem Polonicales Denique S. ob Illis Rindi Grzybowskich
originalem summam Ducentorum Typ in Florenos Polonicales Reducendo efficientes
Quingentorum Sex Florenos groserum Triginta Polonicales proxime ad eorum pro Annis
Sex Duplicatum Ducentorum Triginta Octo Florenos Polonicales nec non pro Censu Unius Anni
um efficiens Decies Quadragesta Novem Florenos groserum Octodecim Gr ad Extremum
Illis Admodum Rindi Adami Kulikowski Procuratoris Florenorum Decem Typ
in Florenos Gr reducens efficiens Triginta Novem Florenos Gr octodecim Gr Liquidatis
tis modo quo supra Oneribus Jmunes Junctis Summa Onerum Jn Substantia ob Pinczo
Regiones Pradzierzewskie sese Extendentium et ad equalem disperationem succesores
ejus Asciens Trium Millium Quingentorum Octuaginta Trium Florenos groserum
Novemdecim Polonicales detinuerunt Quibus proinde Summam ex Summa supra
ex constituta Massa Substantię Admodum non nisi Summam Ducatus Millium Quin
gentorum Viginti Sex Florenos Polonicales Gr undecim Polonicales mundę Substantię
Matrimę Pinczowianę in tres equales Capita ut pote Jacobum Franciscum
S. Josephi Kruszewski Consortem Clarum Virginem Annam Kruszewski Devolutam
esse Judicat Eandemque in tres Capita Dividendo Jacobo Pinczowski
Quadrante ex Trecentis ex Duos Quadraginta Quatuor Florenos Polonicales Gr
Florenorum Gr Viginti Trium Solidorum Duos Polonicales Jure Competere Debere De
clarat et pertinere pro re S. Francisce Kruszewski S. Josephi Kruszewski
Consorti actoris Solvens Determinat, Injungendo statuit Quatenus Attalictus
S. Jacobus Kruszewski uti Substantię Matrimę Sueri Summam Mille Quingen
torum Octo Florenos Gr viginti Trium solidorum Duos Polonicales Jure pro Cano Juste
Natis Sancti Jacobi Baptistę in Anno proxime Venturo Coram Officio
actis Cons Florenę idque sub pena Bonis Insuper Contravenientis Criminaliter
Lucrum Jtis facienda Publicandę proxis Summa Originalis pro videndę exercendę
cum proxime biennali ad Manus Sueri Kruszewski Manda Solvet et Realiter
enumeret Lucta pena trium Manuum Polonicales per Citat S. Jacobum Kruszewski
actorem cum summa gratis Juris Solvendo Cano Jo S. Jacobus Kruszewski Ducatus
triginta Novem Florenos groserum Octodecim Polonicales Gr et Typ 33 supra pro
Liquida Agnita Illi Admodum Rindi Adami Kulikowski Agnita in est pro Emissa
scripta et subsignata eadem ad manus ejus etiam admanuendam Quę Citationem celebrat
Illis ven Admodum Rindus Kulikowski post Lucationem proinde Quotę salva non nisi Colle
ctu ne Gremento Communitatis reservata et Agris Condescendat et in Dispositione Kruszewskiorum
mittat D.N.V.

Mathias Starczewski Burgg Castrens Pltus Plocens Judex Consilio

Offm Gnens Cuius Capitli Plocens ad Oblaonem Dni Josephi
Kruszewski Decanum Condrle in Bonis inferius nominand
inr ptes infraspecificatt per Offm Burgrabiale Cuius Plocens
latt manuq Spis propria subscriptt reproducens ad
Actisanq Actisq Bens ingrossandq suscepit in tenore
Sequenti (Inseratur) Originale Episcopi Decani circa Acta est Rele
ctum

Dnsio Plocens Feria Secunda in Crno Festi Nativitatis S. Joannis
Baptae Scilicet die 25 mens Junij ad 1787

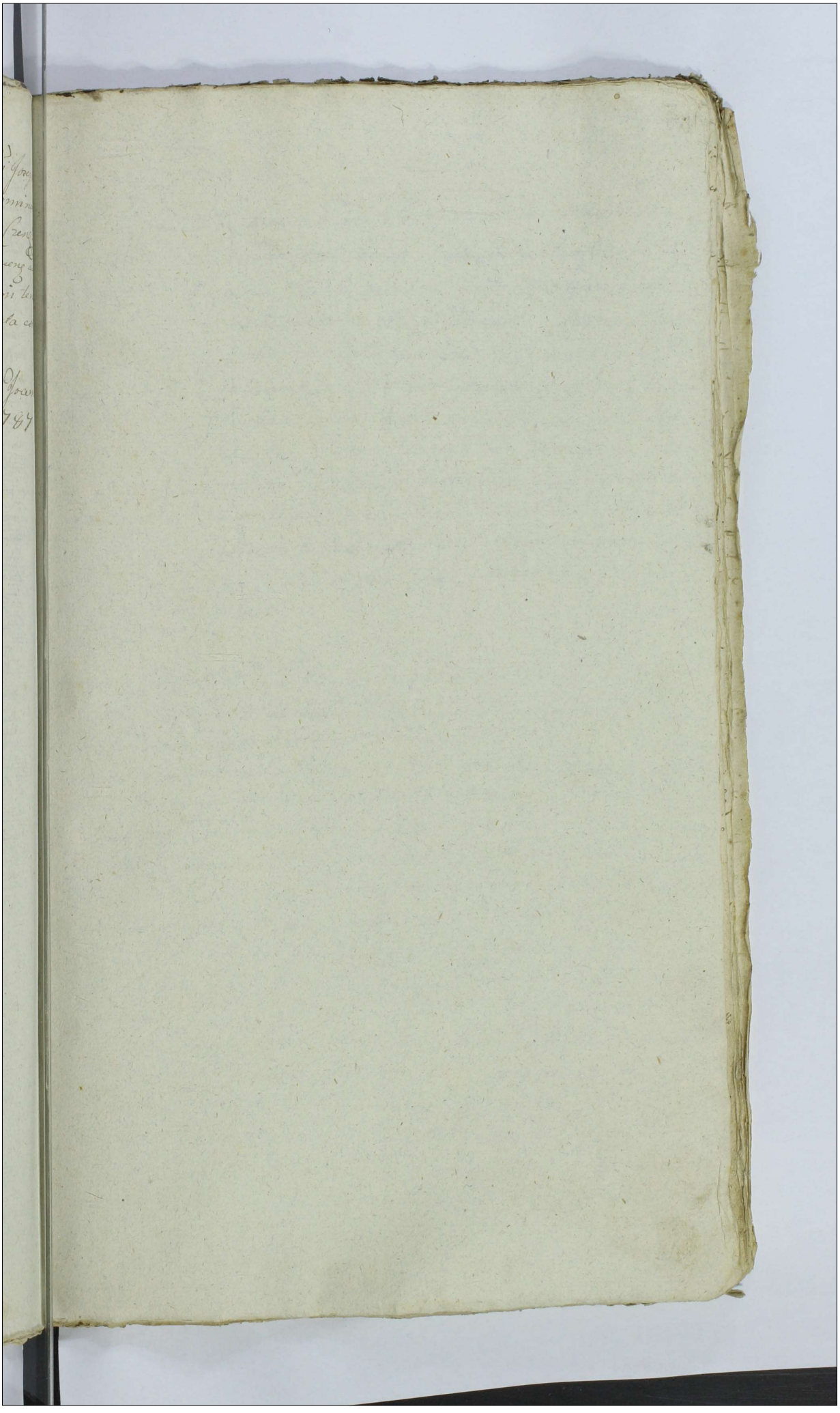

N 52.

Actum in Fundo Bonorum Zdziar Magna Feria Secunda post Festum Nativitatis Beatissimae Virginis Mariae proxima scilicet Die undecima Mensis Septembris Anno Domini Millesimo Septingentesimo Octuagesimo Sexto In Praesentia Generosorum Valentini Strzeszewski Josephi Łosowski Burgrabiorum Castrensium Plocensium, Joannis Kołątay Joannis Goszczyński Aliorumque plurimorum ad actum praesentem Congregatorum tum Ministerialis Regni Generalis Providi Pauli Borzewicz de Borzewo Cmethonum authentici et Jurati actum praesentem Acclamantis et Eidem adstantis.

Judicium Judiciatus Terre Plocens Condle in Virtute Dcen Judicij sui pleni cujus Tenor per Extractum ~~ex Actis~~ authe deprompti sequitur Talis. Actum in Bilsko in Terminis Communibus Terrestribus Plocensibus Districtuum Bilscensis simul et Plocensis Sabbatho post Dominicam Rogationum proximo scilicet Die Vigesima Septima Mensis Maji Anno Domini Millesimo Septingentesimo Octuagesimo Sexto Celebratis Inter Gnosos Franciscum et Fabianum Dobrskie Actt et Citt per Eunae Gnosum Franciscum Dobrski suo et Fratris sui nomine pltter Gnosos Bonifacium Parentem et Thomam Filium Komorskie Citt Actt et Indicens et Cons Gnum Ambrosium Rostkowski Actt per Eunae Gnum Bonifacium Komorski suo et filij sui Nomine pltter Gnum Ambrosium Rostkowski Citt per Eunae Paulum Zottewski Citationem Partis actoreae Parti Cittae suum ad Judicium Editas decidendo suspenso toto Negotio Necessariam esse Condnem ad Fundum Bonor Zdziary Magna Parva atq Gasiewski Judicij sui aut Gnosor Camerarior Trnium Plocens Unius Duorve absentia non obstante Conducendor ad invenit quod Judicium aut Offm Camerariale Mutuo Partium sumptu pro Die undecima Mens Septembris Anno

praesens

Anno presenq Ventura Condescensurum Ante omnia Comparo
tionem Documentorum Causam presenq evinienq proxia Compa
tione Juratoria per Partes prestanq subsequenq demandabit qu
Comportatione a fopita Levationeq Summa in obligationeq pr
etarum Sortium exposit et Diminutioneq Sortis Injungit de Prat
sionibus quibusvis fundi inquirat Investigabit Inquisitione
Expediet Jurta pro opportunitate Negotij exigiet bonificationeq
omnimodam Parti Injuncta adimo enit Bonas super Duo Interi
Frogabit Fnos prefiget Rigores Annectet Causamq presenq p
exigentia Legis et Justitia Fnor edit et Edendor ac Documento
nihil mitatum et Irresolutum Relinquenq finaliter decidet Dif
diabit et moderabiter Cujus Judicij aut officij Tamenq decisio
Partes parere et Judicatum pati sub Pena Bonis illo in Fno
decisionis super Parte Contravenienq publicianq debebunt et
buntur Cuita Pena Septem Marcarum Pott Parti per Partem l
pensanda Judicis suo totiq per vicesq Parteq sub Rigore et Ar
sto Pascalicum exterq solvenq pro Fno Condicis Partes qu
voluerit et Negotium proposuerit adsitent adsitandi sub Rigor
superadsero Pena Bonis Comparere et Judicato ~~parte~~ subjec
stringuntur Decreti presenq Rigore et vi itaq Ejusq Duc
ad Bona in actu contenta ad Requisitioneq Partis alit Condesce
dit fundatag Jurisdictione sua voce Mihi adstanq promulgata P
tes ad Comparenq suo coram Judicio Mihi Eiq auclamare injun
dit ad cujus auclamationeq Partibus Fnosis Franisco et Fabia
no Dobrolich Fratribus inter se germanis actoribus et Citatis per Jun
Fnosum Franiscum Dobrolich Fratrem natu Majoreq suo et Frat
rui Nomine pitto Fnosis Bonifacio Parenta et Thoma Filio Nom
alie Citatis Actoribus ac Judicenq et Com Jsum Ambrosium Rod
oshi actoribus per Jsum Josephum Sorowshi Fnosis Ambrosio Ro
oshi Citto pnito Fnosis Valentino Boguslic et Agnethe Rosthow
congibus adictis per Jsum Ambrosium Rosthowshi coram Judico
suo Condis Comparenq Judicium quoniam Comparens Fnos Nom
alie in Regno Bonesia Commanentium ob difficultates Eorund
pnito Fno presenq se se non sistenq limitationem actus pre
exposu

exponit jam quoq; Jnos. Dobrucy, principales aut. et alij Compartitionem
inscribentes super Eam limitationem subsequenta consentiant quo
circa Judm ad affectationem Eam Partium Primum presentem con-
descensionis ad Diem Decimam quintam Mens Novembris in Anno
presenti indilentur ampliorem robore et rigore Dni et quo pre-
sens peragitur actus limitat differt et prorogat conservando
Partibus Primum et Eam limitationem inidem coram suo Judicio
aut alio Mo Judice Collegij sui sive Jnos Camerario Pri Placens
Condiendo condescensuro comparendi peremptorium Dni pra-
sentis Tegore.

Joannes Komorski Judex Terris Stus Plocens mp

Parem et limitatione fenia quarta post Festum Sancti Martini
Pontificis proxima videlicet Die Decima quinta Mens Novembris An-
no Domini Millesimo Septingentesimo Octuagesimo Acto in Presen-
tia Jnos Josephi Zosowski Burgrabij Cne Placens Antonij Swia-
teckj Roedi Bredpetuli Jacobi Kisielewski Valentini Goszczyński
Joannis Kolatay aliorumq plurimor ac alium presens Congregato-
tum Mtis Rei Gnelis Provide Pauli Borzewid de Borzewo Smeth
nium alterij et Juratj Actum presens acclamantj et sic additam
Judicium idem Judiciatus Pri Placens ad Bona Eam Zdziar Magna
Condescendendo fundata sua Jurisdictione Voce Mtis supra
promulgata Partes ad inscribendum Compartitionem Eij Mtis ac-
clamare injunxit ad Cujus acclamationem Partibus Jnos
Francisco et Fabiano Fratribus viterq germanis Dobrucis aut
et Actis per Eum Jnosum Franciscum Dobrucki suo et Fratris
sui nme patris Jnosis Bonifacij Parentis actoris et acti ac Jndiens
et Thoma Filio citato et Jndiente Komorskie per Parentem suum
et Filij sui nme patris Jnosis Ambrosij Rostkowski citato patris
Coram Judicio suo condi. Comparentibus et secum Controvertentibus
Quoniam Partibus Controversiis inductis Exauditis Quoniam
in Causa presenti Jnosis Ambrosius Rostkowski pro Jnosis Bo-
nifacij Komorskie pro Comportatione Documentor in Conserva-
tione apud ipsum relictor presertim Obligationis et Divisionis
Bonor sortium Zdziary Consentus esse demonstretur Decretog
injuncta presentis Condescensionis Comportatio Documentorum

Causam

Causam praesenti Evincentium per Partes in Termino praesenti praestan
injuncta Proinde Judicium teneri tam Gnosum Bonifacium Komon
ski quam Gnosum Ambrosium Rostkowski ac Gnosos Dobrskie
portare Documenta Causam praesenti evincentia idq in Instanti
set et Quoniam Gnosus Ambrosius Rostkowski Documenta ap
se per Gnosum Bonifacium Komonski deposita ex Granario per
quemdam malevolum hominem cum rebus Ejusq Gnosi Rostko
wski propriis furto ablata esse infert et Eo nomine ad praestandum Jurtu
se trahit Quo circa admissibili adinvento statuit Judicium Quatenus
Idem Gnosus Ambrosius Rostkowski Comprobet Ea Rotha Quia D
cumenta Ipsi per Gnosum Komonski ad conservationem data per
quendam ignotum furem sunt Eiq ex Granario actualiter ablata
et ideo Eadem Documenta Comportare non valet idq in instanti pr
stitit hocce Jurtum observata Juramentor solemnitate quo atten
to Juramento Liber Idem Gnosus Ambrosius Rostkowski a prae
sa Comportatione recensitorum Documentorum pronunciatur Ju
quoq Gnosi Dobrscy et Komonscy ~~abutrinque~~ si quidem Docu
menta Causam praesentem Enucleantia Summariis abutrinque
Conscris et subscris specificata Comportarunt et in Eisdem Compo
tatis persistunt Juramentaq super realem Comportationem
se praestanda non urgent Proinde satisfecisse Eosq Gnosos Dobr
skie et Komonskie Sententiae Judicij sui in puncto Injunctae Com
portationis Documentor adinvenit Negotiumq Causae praesenti
inducere Mandat in Inductione Controversiis Partium inter se
factis exauditis. Quoniam ex Documentis per Partes Comportatis
patet Gnam Brigittam Zdziarska olim Francisci cum olim Gnosa
Petronela Modzelewska Procreatam Filiam Gnosi Adami Dobrski
Contem modernor actor Matrem in assistentia Parentis Eor Mar
vero sui Gnosi Victoriae Zdziarska sorori suae germanae et Cas
miro Komonski invicem Congibus sortes suas hereditt erga Ea
dem sororem suam pari divisione post Parentes Concernentes in
Bonis Zdziarze Magna parva et Gąsiewski in Pallte Plocenę et Di
strictu Bilscenę sitas cum aedificiis Curialibus et Emethonalibus

ac Inseminis

ac Insemi̇nationibus utriq; uemq; Omnibus Utilitatibus et atti-
nentiis ad Annos Tres et post de Anno ad Annum in Summis mina
Quingentor Florenꝝ Polonꝝ de Manibus Jnozi Adami Modrelewski
ed Bonis Dzianowo locata Jnoza Komonicka Conti jam vero Jpo
Komonscki Manto in Summa Duentor Sexagmita Duor Tyne
et Testarij Unius Jnscriptione Obligatoria Coram Acto Tne
Cracouiensꝝ fra quarta Jn Vigilia Festi Omnium
Sanctorum Anno Millesimo Septingentesimo Quadragesimo se-
cundo Jnvadiatę, et Earum Sortium Jnvadiatar Jnventarium
Jnvadicijs et Subbetis Die Vigesima Quinta Octobris Anno
Eoꝝ Millesimo Septingentesimo Quadragesimo Secundo Conventum
ese, et si Eiusꝝ Juris obligatorij tam Alias Jnozos Casimi
rum et Victoriam de Dziarszkie Komonskie Conges Parenta
quam Suum Bonifacium Komonskie Filium Sortes Easꝝ in
Possessione obligatoria adusq; retinuese in tractu hujusce
Possessionis obligatoriæ Jnozi Bonifacij Komonskie post
fata Parentum Ejus, Earuꝝ Suum Bonifacium Komonskie cum
Alim Jnozis Adamo Dobrskie et Brigitta de Dziarskie Conjugibus
Contractum tenutariam in Dziar Magna Die Decima quinta
Junij Anno Millesimo Septingentesimo Septuagesimo Secundo
initose Eoꝝ Contractu Sortes prefatas Bonor Dzian tam suas
hereditt quam obligatorias prefatt Jnozis Adami et Brigitta de
Dziarskie Dobrskim Conjugibus in Biennalem Tenutam pro
Summa Sexcentorum Florenꝝ Polonꝝ Biennalis Tenuta diminus
ve Earuꝝ Summam pro Tenuta Composita per Suum Bonifa
cium Komonskie circa Confectum Contractum a Jnozis Dobrskim
non percepisse Verum Earuꝝ in Educationem Jnozi Thomæ Komon
skie Filij sui circa Jnozos Dobrskie locati per Eosꝝ Jnozos
Dobrskie Conventum hone Contractu dispositum Eozꝝ Alim
Jnozos Dobrskie Tenutariam sui Possessionem horarum Sorti-
um per Biennium extendisse et licitur in his casu Interve-
nientis Jnozi Franciscus et Fabianus Dobrscy prefatt Alim Sor.
Adami et Brigitta de Dziarskie Dobrskich Conjugum Filij pro

Exemptione

pro Exemptione Sortium Maternar Bonor Feciany obligatarum
bonificationeq sibi pretensionem ed fundo Eorundem Bonorum
pubulantium Jnozos Komonishie jam quog Jnozi Komonsky pro
Bonificatione tam in Pretensionibus quam Summa ex Senatus
Sopesione Eosdem Jnozos Dobrshie ab Jnvicem Componentib
Judicium itao in Eroine Jnvestigande rei veritatis in Pretensa
nibus Partium ad Sejornatis ad indagationem ex hominibus fi
di & Civinis Accepit qua indagatione tam in Conclavi quam
ad presentiam Partium & hominibus fundi & civinis habita
rei petitam habentibus peracta, Hatteq Bonorum in ædifi
~~& Domibus~~ reorso. Quo ad Pretensiones Jnozor Dobrshie intuita
Desolationis ædificiorum post Parentis Eorsd Jnnat Jnventarium
relictorum admissis nonexistentium attenta Eorum ædificiorum
jam deterioratis Existentia in Jnventario descra sineq ædificio com
mensionati, no Lisæ Cidelicet, no holodio & Nubilari Cuinali &
Casa cum holodio & Dni Marii tum no medietate Casæ & Hor
ad Dni Josephi liberi cum Dna Cristina Subdita fundi nupti ad Ut
Sororres tam Jnozem Dobrshia quam Komorsha Divisione spectare
no his Omnibus ædificiis in parte ex longuinis in parte ex rubetis ex
stnctis tunc iuria dimissionem obligationem per & Jnozes Dobrsha
in rem & Jnozor Komonishich jam veteribus & deterioratis nunc
Dobrshim in bonificationem Casa in Bonis Feriar Jaciowski per
Bonificatum Komonishi ædificiata cum Nubilari & cum holodio iux
Eam Casam existentibus applicatur & Lisæ Jnozis Dobrshim
re determinatur cum Sopesione Area inqua Eam Casa cum ho
& Nubilari existunt quorum Eæ ædificia non deterioratur
post deterioratione vero Eorundem ædificiorum medietas Are
Ejusq ab Orta Solis ad Jnozos Komonshie altera vero medietas
Casæ ad Jnos Dobrshie spectare assignatur et insuper in addita
mentum ad ædificia nunc Jnozis Dobrshim assignata no ædificia
per Partes Eorum iuria Dimissionem in Obligationem Sopesio
nem & Jnozis Komonshim relicta Quota Octuaginta Florent
Polon ex moderamine Judicij sui adimenta Jnozis Dobrshim a
Komonshie spectare determinatur ex Subditis quog in bonifica

in bonificationem Lie Feliciani filij Marci profugi itante Possessio-
ne Gnosi Komonshki Lewis Mathaus adolescens filius Thome Gnor Ko-
monshich subditus Gnosis Francisco et Fabiano Dobrshin applicatur
profugi vero Lie Feliciani repetitio pro re Gnosi Bonifacij Komonshipa
committitur tam quog in bonificationem Lie Sophie et Josephi et Ch-
stina longum filie in medietate ad Gnosum Komonshi in simili vero
medietate ad Gnosos Dobrshie spectantis ac etiam in bonificationem
Lie Josephi ante divisionem profugi ad Ubrasg Eaz Partis spectantis
per Gnosum Komonshi divenditi pro his binis Personis Sophia et Jose-
pho seu medietate Lor Lewis andreas adolescens et Lior Francisci et
Francisca filius Gnosor Komonshich subditus prore Gnosor Francisci et
Fabiani Dobrshich applicatur. Siquidem vero area curialis circa di-
mensionem obligationem in medietate in Possessione Gnosor Dobrshich
in altera simili medietate in Possessione Gnosor Komonshich extare de-
monstratur nunc vero Eaz Area ferme tota adificiis Gnosi Komon-
shi adificiata existat simelis vero area dicta Klichowshie siedlisko
prope Eyisa in qua adificia existunt ab Ouasu solis in pari commo-
ditate sed Maiori latitudine abrg quovis adificio repentur Dom.
de Judicium in bonificationem area in qua adificia Gnosor Komon-
shich existunt area dicta Klichowshie siedlisko ab Ouasu solis ex-
stans przy tasach in tali latitudine prout Eaz in qua adificia
Gnosor Komonshich sunt Gnosis Francisco et Fabiano Dobrshin cedere
assignatur in reliqua vero latitudine per medium cum Gnosis
Komonshich dividenda declaratur area quog Emethonalis post Lewm
Marcum in Bonis Eiz Druin magna cum agris post Eundem
Lewm Marcum "ad Gnos Dobrshich" Jam vero altera area post Lewm Albertum itida
cum agris ad Gnosos Komonshie jam quog area post Lewm Jose-
phum liberum cum Lea Cristina subdita ruptum et agri pond
Luna in medietate ad Gnosos Dobrshie in altera vero simili medieta
te ad Gnosos Komonshie pertinere declarantur. Quo vero ad Prten-
siones Gnosi Komonshi ex Tenutania Possessione ad Gnosos Dobrshi
formatas siquidem ab Gnosis adamus Dobrshi Gnoso Bonifacio
Komonshi Equum modo litatis pro Summa Centum Viginti Sex Florenos
Polonos tenere dicipe Gnosum Thomam Komonshi filium Gnosi Bonifa
cij Prastae Possessionis ina Triennalis ac etiam aliquibus tempo
ribus advenientem Gnosum Bonifacium Komonshi sustentasse Gnoso

Thoma Ko-

988-958

Thoma Komonski Nuspana nonnulla in vestitu providisse Tractu
Eod Possessionis Tenutaria holodia Curiella reparasse tectumq in Eo
ed itnesdise deducitur. Proinde Judicium pro sustentatione et Nep
sanorum suppeditatione Summam Precentor Sedagmta Floren
Polonz tum et pro reparatione holodij Quotam Quinquagmta Flo
Polonz ed moderamine Judicij sui admontas alia Quotam Centan
+ Vigmti Sex Florenz Polonz pro Equo pro re Jvor Dobrskied a Jvosio
Komonskie jam quod Jvosio Bonifacio Komonski pro Pienne
Tenuta Summam Trecentorum Florenz Polonz ab Eisq Jvosio Do
skie provenire asignat. Deinde Summam Sedagmta Floreno
Polonz per Jvosium Bonifacium Komonski Illustri admo Rndo in
mo Archiepiscopo Ecclesie Gurenz Proposito procedente Decreto Ver
sti Florenz in Radiaz Die Vigesima Quinta Mens Octobris Ann
Millesimo Septingentesimo Septuagesimo Tertio prolato eo
re Sortium obligatarum Jvosor Dobrskied haeredit pro re Eccle
sie Parochialis Gurenz pervolutam ab Eisq Jvosio Francisco
Fabiano Dobrskie pro re Jvosii Bonifacij Komonskii juste pos
sesse judicat. Resolutis itaq meritis Sortium Pretensionibus
Judicium Sortes Bonor Dziana Magna, Parva et Jasiewski Jvosii
Francisci et Fabiani Dobrskied post Matrem Eor haeredit per
Eam Matrem in Assistentia Parentis ut supra esse Jvosium in An
no Millesimo Septingentesimo Quadragesimo Secundo in rem
Parentum Jvosii Bonifacij Komonskii invadiatas exemptibi
esse advenit et ea Pretio Inscriptionis Obligatoria superde
Acta Exarata Summas Primam Quingentor Florenz Polonz
tiam Decentor Sedagmta Duor Cymphorum et Sextarij Tritici
pro currenti effluentem Summam Trecentor Vigmta Duor Flor
Jvosor acto solidor Duor Polonz a Jvosio Francisco et Fabiano
Dobrskie pro re Jvosor Komonskied in Exemptionem praedicta
Sortium Bonor Dzian provenire asignat Decia in dubitat
nem Finar Condemnationum Primo quidem in Foro Die Qua
Mensis Octobris Anno Millesimo Septingentesimo Octuage
simo altero Die Vigesima Mens Januarij Tertia Die Sexta Ma

Octobris Ins

959 ~~983~~

Octobris his binis Anno Millesimo Septingentesimo Octuagesimo Primo in Bilfio Omnibus in Terminis Communibus Terribus Plocens ex Parte olim Juosi adami Parentis ac modernor actor filior Dobrzlicek super Juoso Bonifacio Komonskii hac in Causa obtentar Coram Semplicem Quatuordecem Marcar Polonicalis pro re Juosor Franciscii et Fabiani Dobrzlicek a Juoso Bonifacio Komonskii ad Exolvendum Provenire adjudicatis Detrimentis a Summis pro Pretensionibus Juosor Dobrzlicek superius adjudicatis et Marcis in Sublationem Processus provenient ex Summis Juosi Bonifacij Komonskii pro Tenuta et in Exemptionem Sortium Bonor Zdriany proventientibus Decernit Judicium. Quatenus Juosi Franciscus et Fabianus Dobrzy restantem ultra detrimentatas Summam Septingentor Quadraginta Unius Florenor Cujusvis Cognati Exs Solidor Duor Polonz in Exemptionem Sortium Bonorum Zdriany provenientium et pro Crastino Festi Natalis Sancti Joannis Baptistae in Anno imminenti Millesimo Septingentesimo Octuagesimo Septimo Venturo Coram Officio et Actis Cmne Plocens sub Pona Bonis circa Maonem Sanienq publicand Juosis Bonifacio Parenti et Thoma filio ed vi Inscriptionum ex Matris Ejus ad Eam Summam Competitor Komonskiem Solvand et Realiter enumerend Jtq vero Juosi Komonsky Summam Eam sub Eodem Rigore Levand et de levata Quietand Nihilominus post levatam Summam memoratam in Fidem Jtq Juosi Komonsky Sortis Bonarum Zdriany obligatas cum adjuncto Decreto Juosis Dobrzlicem applicatis nempe cum Casa, Holodio et Mobilari in Bonis Zdriar Zgierskii existentibus in Eo Statu in quo ad presens existant et cum subditis adolescentibus Supraseris binis atq cum Insemi nationibus tam hiemalibus quam Vernalibus de Integro revemi randis sub distincta Pona Banitionis in primis et proximis Judiciis Terribus Plocens Districtus Plocensis publicanda Juosis Francisco et Fabiano Dobrzlicem in Presentia Militis et Duor Nobilium dimittant ed de Possessione Sortium Eamq obligata condescendant Decreti Presentis Vigore.

Joannes Komonski de Judex Terrestris Plocens mp

Actor a se initiata actione contra Juos Bonifacium Komonski ex re non solutis binis de exigentibus [illegible] pro re sua

Officium Praesens Castrensis Capitli Plocensis ad Oblatio-
nem Gri Antonij Komorski Decretum Comdle in
Bonis Inferius Nominandis Inter Ptes infraexaranda
per Judm Trre Plocensis Judicatus prolatti et Sub-
scriptum Infrascriptum reproducens ad Acticanda
Actisq. ptens ingrossandis Suscepit In Tenore Sequen
(Inseratur) Originale Eiusdem Decri circa Acta ptens
est Relictum

In Castro Plocensi ~~Sabbatho~~ feria Secunda in ~~Vigilia~~ Crastino festi Nattis Sancti
Joannis Baptae scilicet Die 25 Mensis Junij Anno
Domini 1787

Decretum Condescen
soriale in Fundo Bonor
Zdziar Magna inter Gros
Dobrskie et Komońskie
prolatum

196
~~166~~

153. 962 ~~996~~

Actum in Fundo Bonorum Kanowo Krzywanie
idque in Termino Cendis partibus Designato Feria
Sexta post Dñi Jubilate proxima Scilicet die Quarta
Mensis Maji Anno Domini 1707

Coram Prno Matthia Starczewski Burgg Cring Ploscz Judice Cendli in presentia Prudentum
ac Nobilium Thome Kowalewski Ploscz Gabrielis Szkludzki Scholtz Burgrabiorum Cring
Andreae Kanowski Petri Archidiaconi ac aliorum N N ad actum presens Congregatorum
non Mlis Ani Szalo Prni Joachimi Szolak de Szczerzewo Magna auctis et juratis ad
actum presens auctamatis Assumpti Et Eunz auctamatz

Officium suprascripti Burgg Cring Ploscz Cendli in Dei Judicij Cring Ploscz Feria secunda
post Festum OO Simeonum proxima Scilicet Die 6ta Mensis Novembris Ao Elapso
1706 Inter Prm Jacobum Kanowski et Mariannam Archidiaconam Jugum Conjugalium
et Prm Martinum Archidiaconi plebanum Actorem pro mediante Dicti Cendli Officij
et Prm Thomae Kowalewski Burgg Cring Ploscz ad Bona in actu Contenta erat Determina
ta Quemque Decreti Decisum est ut suum Effectum unius Abinde non Obstante Motus
Partium sumptu Condemnes Indemnitatum ante Omnia Comportandum Deinde
nis sortis Bonis Kanowo Krzywanie prout ad subsequte demandet, solutionem
summae Assignet, Restitutionem sortis sententiet dempto usuris ex eadem sorte
tradita Enitcans Inquiat Investigat Inquisitiones sinceritas pertulerit expediat
Juxta proportionalitatem negotij ac Salutem si juste debebitur excipiat Emo prop
gat Regens Annotat Solutionem probat totamq Causam ad Contenta Emo par
tis actoree finaliter nihil intacto et Innovato relinquendo prescientia Legis et Juris
tue Dubat Disjudicat ac mandatur cujus vel quor Decisioni pleno parere et exequie
re ac Judicatum Dati subpena Bonis Illo in Emo Cendis super prte Contrave
niente Publicanz Debeant attenentur alias Dein eidem prmemipa Fusciis
in se Eligerenz quia prius tempestiva Obtentatione ad Bona in actu sententia Off
cium Cendendi Regi Condescendendo Jurisdictionem suam fundavit qua prmedicta
pars ad Inscribendz Compantionem suo coram Officio auctamare Intimavit quo in
Emo auctamatio plebus et Quidem Emis Jacobo Kanowski et Mariannae Ar
chidiaconi Jugum Conjugibus acti per mandatum suo Contio sunt me plbi Prno
Martino Archidiaconi Dictato et Indicz plbi Coram Officio presentz Cendli Com
parentz et Teneri partis utriusq satisfuere Deinde in punctis Injunctis ad Intentionis quos
voluerint et Jus negotium preparent idque in instanti Arbitratur Quoniam plebanus
nullam sibi ad citationem prorogationis presentz Cendis necessariam esse Intuent ideo
eaz prius hoc in Puncto apertanda satisfactione Liberavit ac pro nuntiat ulteriusq
in negotio principali Experiri mandat in Experimento Ultimibus pretium hanume
Controversijs Inducias Legalitas Juriq Edem in terse sembinuunt et Compliant
Lupem subtracta mideme Cendis Consuprenunt et Officio suo ad Improperandum in
presens Decretum ac in perentz Regiorum pervenient, quam sumpsit in tenore sequentz

Medzy Jakubem Kanowskim Jakubem Kanowskim Krzyw y żoną Jego Marianną Ar
chidiakonicą Małżonką swoią Imieniem Jakubowym pozwy żeby z Kapi
tułu Mansyonarza swoiego Plebanem Archidiakonem teraźnieyszym Jmci Xiędzem Marcinem Bro
nowskim w terminie zwyczaynym Sądowym stanąć powinien Ugoda czyli Kompla
nacya wniesiona y nieprzerwana wten czasy się wypłaca sprawb Jego Imieniem Czynięcy małżo
Pan Jakub Kanowski przez się oraz y żonę swoią Imieniem Czynięcy małżo
Uformowany proces przez Termina do Sądu Ziemskiego Oczekiwanie sumowy Dowod
ced

993
963

Dwieście złotych Polskich przez nieydy Pana Szymana Archidiakonskiego ni
ni Mianyanie Archidiakonskiey Pana Jakuba Kanonickiego Mutzenec Altaris
mi Parochiami Ziemi ewiecka Ante Fm Purificationis Ultroziesime Virginis Marie
ut die 29 Mensis Januarij Anno Pańskiego 1776 Aō Zapisanej mnie Pana Marianow
chidiakonskiemu Szwagrowi Swemu tak Dobrotliwem Zumbliom Parkom wolnego
płacenia mieszkanej a Naterminie przez tegoż Pana Archidiakonskiego niezapłaco
Jakowie wtey Summie oraz wymienionych y przesz poniedzialnych gruntow odbranie
bem Exekucyi przez Urzęd Sądzki Parki Burgrabiey w Dobrach Kanonickich Krzywan
ciach Ziemi ewiecka pert Fm S. Petri Jubilei 1703 Aō Daty wyżey mianowanej Dobr
Ziemskich Parkich w Parkim sposobem Oblaty Podanej Jakoby nieżadnego
ych Summie przyszłych y przeszłych Miał Intestowany na szkodzie Pan Archidiak
mieniu tymże Jego Pańskiego Kanonickim pożytku y przypadaniu
cem Sądow Sądzkich przy zapadaiących Delicie Exekucyi Okallulacyey y
niżey Summow Nadsądzkich sobie podanych formował z tych Dóbr Okallulacyi
zupełnym Delicie na Kondescendencyę do Dobr Kanonickich Krzywańskich nawzajem
rzonych pretensyi Natymże Terminie przez Jego Xiędzowey wyżey mianowanym
wadze Ugody Unilateralnie między sobą dalszych Unterszłosci prawnych a
sobie perswazyjnie Affekt y miłość w Parkim Zachowaią pewnemi
Przy sobie wyżey Jō Pan Archidiakon Summę Oryginalną Dwieście złotych
Dwie Nro 200 za uberpieczeniem na Dobrach Czystych y niezawodnych
cyonalną y Zapisaną Exhibicyą złotych Polskich Dwie Nro 200 do Ksiąg Pana
ba Kanonickiego gruntowych na Poniedziałku po Święcie S. Stanisławskich
y Prawa Apostolskich w Roku niniejszym Przypadaiącym przed Aktami
kiemi Parkimi Zupełnie y nietknie wyżey Obligacie się a Jego Pańskiego
Kanonicy powodowany Summie wtydzień z prospekcyi tradycyey ustępi
będą potrzebnemi Zabraniey Zdrowia swego Zawsze bywszy Jego Pan Archidiak
wspomnionych Summ Oryginalney y przyszłonalney nakaz wyznaczen
nieodstąpi Żeby Jego Państwo Kanonicy z prospekcyi tradycyey Summ
według Obrachey Tradycyi bez dania na potym kontestacyi Exceptio
Exekucyi przeciwnych aż do wypłacenia summ rzeczonych Zostawie Maią Jego
do Complanacyey Żadney Obiekcie żadnym przeciwieniu y tę zgodzie
Dowodu do wymuszenia w Delicie pod oraz approbowania y zniżenia
Regum Polacią Nawetym dla lepszey wiary wszey opatrzenia Pieczęcią
wymienionym przyłożeniu podpisuią się Działo się w Kanonicach Krzywańskich
Dnia Siodmego Mca Maja Roku Pańskiego 1787 Podczas Agitacyey
dzierzyi Jakuba Kanonickiego z małżonki swey Imieniem wt. Klanick
chidiakonskiego wt: Tomasz Kowalewski Burgr Xiędzki Parki przytomny
przytomny Gabryel Pukalski Burgr Xiędzki Krzywy przytomny
Piotr Orłowski przytomny przyiaciel Jego Imienia Ateney Kanonickiego
przytomny Jego Imienia Quam quidem Complanationem supra Ingrossatam
ni Omnibus ejusdem punctis Clausulis necnon Juramento ac Juratis Contentis approbat Confirmat et Ratificat Imitendoque ejusdem Complanationi Sententiat
Tenus Pius Martinus Archidiakonski Summar Cineus Primarius Dwieście złotych

Polskich

Polonicalis Originalem G. Mariannam de Archiduskie G. Jacobi Karwowski Contentum in eum dotis respiciens ejus praevia in Bonis mundis et liberis providenda securitate alteram Centum Florenorum Polonicalis provisionalem ac pro praesenti Accordat G. Jacobo Karwowski Marito in et pro Feria secunda post Festum Sanctorum Petri et Pauli Apostolorum In Ad praesens Ventura Coram Officio et actis Crenensibus Plocensibus idque sub poena Banitionis in Casu Contraventionis Circa mandationem faciendam Publicamque absque quibusvis Juris diffugijs et protellationibus Justitiae Solvat et realiter enumerat Quita poena Septem Marcarum Poloniae percitis actis cum summa praxi Juris solvenda D.P.V.

Mathias Starzewski Burgr. Crenensis Ptlus Plocensis Judex Condtis

Officium praesens Crenensis Capitulo Plocensi ad oblationem Gsi Jacobi Karwoski Decretum Condescensionale infra scriptum in bonis inferius nominandis inter partes intro Contentas per Officium Burgrabiatus Crenensis Plocensis Prolatum Manuque eiusdem Officij propria subscriptum reproducens ad Acticandum Actisque praesens ingrossandum suscepit in tenore sequenti (in seriatim) Originale eiusdem Decreti Circa actum praesens est relatum

In Cro Plocensi Fra Sta in vigilia Fpti Sanctorum Petri et Pauli ~~Die 20 Mensis Junij~~ Apostolorum scilicet Die 20 Mensis Junij A.D. 1707

Inc

154 965 ~~995~~

Actum in Fundo Benenum Bnidzino Pene Lewanda pro
Dominicam Cantate proxima scilicet Die Septima Men.
sis Maij Anno Domini 1787mo Igque in termino Lin.
de cencionis Partibus per assistationem determinato
In Presentia Jmorum ac probitum Valentini Jwanni bini
nis Strzeszewski, Caroli Zuwalski, Thome Zerwalowski
Ignatij Mitobedzki Burgr Civ. Plocens, Francisci
Dobrecki eiusdem nis Wotecki Mathie Linicz Czyniecki
ac aliorum ad actum presens congregatis necnon Mis
Regni Judis Fundi Jwannis Majchrowicz de Puchto
wo Authentici et Juvati actum presens Eudamus
et eidem adstare.

Officium in pasu subscriptum Burgrale Castrens Plocens Cen
Leuencionale in virtute Decreti Judicij offerij presens Civ.
Plocensis Pene Lewanda pro Dominicam Invocavit Quadra
gesimalem proxima scilicet Die Vigesima Sexta Mensis
Februarij Anno Currente Inter Jmos Laurentium Bnidzin
ski Actor et citatus et Mariannam de Bnidzinski Act
Conuges Theodorum Bnidzinski citatos et Actos ac Annam
de Strzeszewskie Actricem Ihdem Jmorum Conuges Ber
nardum et Franciscam de Bnidzinskie Conuges Stanis
laum et Nicolaum Jmis dictis Josephum et Leonardum
Bertkowskie Josephum et Fabianum Bnidzinskie citatos
prolatis Quo mediante Condescensio Judicij dni aut pris
Caroli Sutkowski et Valentini Jore peritis Burgr Civ.
Plocens ad fundum presens Benonum Bnidzino, Stre
szewo et Bertkowo cum bona fenda Jmis dictis de
Bonis ad Bona Conducendum et advincto dni Judicis
seu officio Burgr aut dni Judicis sive Jmis Burgr
Captato tempore prenia de advento dni tempestive pa
cenda assistatione conducendi et condescensio prius
cem perlatione Documentorum ma pam substantiae moti
lis et Immobilis patris olim Jmis Laurentij Bnidzinski
Jmis et Thedori et Laurentij Bnidzinskich Parentis deseli
etam enucleare prenia Comprobatione minuenda et apopisa
substantiam eandem Jmtio Fratres edividendi, Calculum
de ademptis agris et proventibus per quem et dni Judex
rit reddendum Demandandi de desolatione sive reparatio
ne eadi vel dependitis Jmeminationibus damni Jmeniji

violentijs excisione Sylvarum cunctisque Partium preten
sionibus inquirendi investigandi, Inquisitiones Juratorias
expediendi, Termines prefigendi, rigores Annectendi totamque
Causam ad Contenta Documentorum Terminorum et Ma
nifestationum Partium nihil intactum et Irresolutum
relinquendo finaliter decidendi discudicandi et moderandi
data est potestas. Cuius vel quorum Judicij seu officij
Burgrae decisioni Partes ut pareant et Judicato sub
sint sub poena Bonorum illo In Termino Condescensio
nis super Parte Contraveniens publicanda est Inquisitum
Pro eodemque Condnis Termino Partibus quos voluerint
et negotium poposcerint Adcitato adcitatis Sub Simili
quo supra rigore Comparitio et Judicatum pati obstricto
est praecommissa Alias Decreto eodem praemissa Fusius
in se edifferens ex requisitione Gnosi Theodori Brudzin
ski accitatis prius Partibus tempestive ad fundum
supraexpressorum Bonorum praecustodita pace et Securi
tate publica sine Actus Officiosos servari solita
Condescendit Jurisdictionemque suam voce Mnlis in Actu
Contenti fundavit Qua fundata ob Imminentem Occa
sum Solis adveniensque sequens Die Celebre nempe
Sancti Stanislai Episcopi Festum Actum praesens
Condnis ad Diem Nonam Mensis et Anni Currens eidem
Mnli in Actu Contento reclamare demandavit. hauc
Die adveniens nempe Nona Mensis Maij Anno eodem
1788mo Reassumpta per vocem supraexpressi Mnlis
Jurisdictione sua Partes ad Inscribendam Compari
tionem Mnli eius ~~officii~~ Actus adstans Inquisivit ad Cuius
Mnlis Acclamationem Partibus et quidem Gnosi
Theodoro Brudzinski Actto et Citato tum Anna de
Strzeszewskie Actrice Incicem Coniugibus per Maritum
suo et Contri suae nne pltter. Gnosi Laurentio Brudzin
ski citato et Actto et Marianna de Brudzinskie Actrice
Incicem Coniugibus per Maritum suo et Consortis
suae nne pltter. Gnosi Hiacintho et Nicolao Gosickie
citatis per Gnosi Bernardum Gosicki Gnosi Bernardo
Gosicki et Francisca de Brudzinskie Incicem Coniugibus
citatis per Maritum suo et Contri suae nne pltter. Gnosi

Josepho

Jmci Josepho et Leonardo Rutkowskie citati per eundem
Jmć Josephum Rutkowski Jmcim Fabianum et Josepho Budzin
skie citati per eundem Jmć Fabianum Budzinskie suo et Ba
tri sui nomine pitkr. cum parone et suum Judicem conuentu
quarum Partium Controuersij exaudiri Effm Decernendo
ex Regula Decreti ex quo presens peragi nor Actus tam Jmć
Chudenim quam Jmć Fabianum Laurentium Fratres Inter se
germanos Budzinskie ad Compertationem Documentorum
massam substantie mobilis et Jmmobilis patri olim Jmci
Ludwici Budzinskie Jpsis Parentis derelictam concernens
presis Cum probatione Juramenta Jtemque in mittan
di Liquidem Jmć Jmci Budzinscy hac Compertationis
Documentorum minime Ludzicimi substantia patri eum
dem olim Jmci Ludwici Budzinskie Jpsorum Parentis
tam in Bonis presens Budzyno quam Strzesno et
Rutkowo derelicte Complanationem sub hacte presens
Conuentui in Genere Legunem Mudzy Jchmci Pany Ludwikem
Starzym z Jedney a Urawrzyniym Mtdzeym swim
y Jmą Pani Maryanny z Budzinskich Zony swey za
kthiąz potym rzny y za pr[illegible] Jmcim[illegible] z drugiey
Strony Budzinskiemi Braciąz miedzy sobą nadto remi
piędzy Ludwika z piędzy Jmą Pamią Maryanną Rut
kowskie spadkowemi dynami stanie Complanacyą y wi
dzenim niewzruszone postanowienie w tym spisie i z ich
Jchmą Panami Budzinscy Braci mtdzy sobą nadawszy sobie
do sądow Grodzkich Ziemskich tako o Jurydyki Jerusy
w Siedliskach zgodach y Polach po między dwiema pa
miąci Jpanu Ludwikiem Budzinskiem Bgo swym na
siebie na dobrach Budzinie Strzesznie y Rutkowie spa
dły tako o rzekomenye y Jnne pretensye Germina w rzec
mne, z ktorych to wydanych Germinow w Sądzie Grodzkim
Plockim wyznaczony ich zaraz Burgrabstwo na rzą
dzenie Jmon rzeczonych wich do siebie maiących preten
syach, gdzie teraz w Czasie rządu tegoż Sądu Grodzkiego
Burgrabstwo urzędzie ich Jchmą Braci z sobą w aff
kcie przyszłym, kwitząc dwoje sobie w nieprawnemy
Slubiony takież ugadzaiąc nay pried odstąpiwszy od Pr
awa w rzeczonego ich tyczy wzgledzie rzekomego zydany
od siebie Kalkulacyi y Jnnych pretensyi sobie Jmąc nowa
nego Catkowicie manifesta Terye y Germina umarzaiąc

w rzeczonym ciągu tych Komplanacyą z onych kuśnią y wszystkie pretensye na wzięciu do siebie do Dnia dzisiejszego mianowicie.

Potym że w siedliskach y ogrodach na dołach Budzińskie leżących, a zaś wołach na wszystkich miejscach wzmiankowania przyścieżkiego, iż by kiedy w nowieżmiał, wypada potrzeba. Przeto nayprzód Jmć Pan Ludwik Stanisława siedliska na których się pobudował między miedzami Jchmć Panow Jaroszków od Zachodu, a za skuprzez Jana Ludwika Budzińskiego od Jutą Panien Jozefy y Fabiana Budzińskich nabyty od wschodu słońca będące w szerokości y długości iak ieść wszelkie zamierzają zaczynaiąc od drogi przez nie idącey ciągnąc się wzdo drogi przez tegoż siedliska przy zadrzewu idącey. Potym drugie siedliska, Jmć Pan Wawrzeniec Mikodrzewskiego na którym się także pobudował, między miedzami Jchmć Panow Korthowskich od Zachodu, a zaś Jmć Pana Michała Budzińskiego od wschodu słońca będące nad przerzeczone siedliska drewlowią się tokiem pod brzegiem a dalej przez drogę idącey przeczy z zaczęcie iak w sobie ieść od tegoż samey drogi przez wrzeczy z drugiey strony aż do granicznego grzyna kasztanowego ciągnąc się, do stamtąd się, a że nad tych wyżeszych siedliska dla Jmć Pana Wawrzeńca przypadłego na tey się dla Jana Ludwika Rekompensa, więc Jan Wawrzeniec tak na dłuższe rzeczone siedliska y drzewie swego siedliska, jaczego sobie wypadać na dział przyszłego przy między Jana Michała Budzińskiego od Zachodu na przeciwko Ziemkowskiey chałupy będącego iak w swoiey długości z pasznikiem dla Jana Ludwika wskompuie. Także że siedliska przy Kapliczce Jana Ludwika od Zachodu, a zaś między Jana Michała Budzińskiego od wschodu słońca bez trudności do wzdziału pomiędzy tych Braci należy. A Jan Wawrzeniec dla młodszego Brata wszelkich tych dział dwoy Braci od młodszego z mowy to iest od Zachodu, a że się Jan Wawrzeniec obiera sobie dział tegoż siedliska od wschodu przy między Jana Michała Budzińskiego nieprzyięcie obszernego siedliska Brata Stanisława przez potwarz Jmć Pan Ludwik przy swoiey skupieniu a zaś Jmć Pan Wawrzeniec przy Jmć Pana Michała Budzińskiego między pewadzie będzie że zaś do pola iak

zazwyczaj.

Tuy czasy dawny siedlisk Rzeczgania się w Długiem leży
wanie przez obie strony mieć będzie maią, a że siedlisko na dzie
le tego siedliska przez Jmć Pana Wawrzeńca obranego, Braw
ustego Jemasza Jana Jendrzeja Budzińskiego Podsanego stro,
przeto Jan Jeder znieść ange w Rolnu wdnym od daty niniey
szey kompanacyi starać się będzie. Jadnież że za siedliskiem
Jana Jabrycia Budzińskiego nic w Polu znaydnie się
Jaych Cetny wedłuż kontraktu stanie, ktorych należeć
by się siedziad pomiędzy temi Braćmi, tylko że na potd
nie Jednym Jan Jeder wystawić chałupę, czyli starembę
Przeto Jan Wawrzeniec tak w szerokości iako y w długoś
ci pędzie działu swego w tym miejscu dla Jana Jedrzeja Brata
starszego dotknąć, a Jan Jeder w Rekompensie Jana
Wawrzeńcowi, ile się maiąc ogród w miejscu nazwanym dział
lei czyli kapuśniku takąż pewną ilość nad Dział w tym
że kapuśniku zczerstey pewną ilość maiący się znaczyć
powinien y tak kiedy pomiarkowawszy y wymierzywszy
tenże ogród zwany Działki tocząc od miedzy Jana Jabrycia
Budzińskiego od Zachodu słońca aż do Pasmików wszerz
będzie wględzący w tość y kupiony Jana Jedrzeja w Srzed
ku Działów Bratoschich czerstych będzie Jana wa
szeńcowi tak w Rekompensie Działu Jaych iuż się wyna
żonych, Jako y z działu się padaiącego od tey że miedzy
Jana Jabrycia Budzińskiego w szerz przez Dziedzic
dotknąć a reszta tegoż ogrodu do Pasmików ku wschodowi
słońca wszerz y wzdłuż ciągnąć się do granicznego karpiczara
Jeszcze na wyżeyszą Jana Jedrzeja dostaie się. Obrzeliszy
się tedy w siedliskach y ogrodach. Co się tyczy w Polach
Orimnym Janym y Ugorze przyległym do onegoż podziału
y Luboli Jana Wawrzeńcowi Jako mtodszemu Bratu
wypada też z mtodszego miejsca podług wt po tym
rzędzie brać, Jakoż y tak z dawniejszego działu Sied,
wszego mtodszy Dział do tych czas Jan Wawrzeniec, a zaś
Jan Jeder starszy obsiewali, ale że Jan Jeder starszy
Brat część od Jmć Panów Jezuitów y Juliana Budzińskich
na Dołbach Budzinie nabył gdzie przy miedzy swych
Jemplantów Braci od Zachodu słońca tak długo ma
leży Przed Jan Wawrzeniec mtodszy tylko na Dołbach
Budzinie z starszego miejsca wszędzie we wszystkich
Polach Orimnym Janym y Ugorze Dział dawniejszy mier
Jana Jedrzeja przodany tocząc od Wschodu y Południa

A805
950

solid obiera y posiadać będzie. A zaś Jan Leder od Zachod
przy kupiźnie swey, tylko teraz iak zaszło ocinuje y Ja
rzyną zbierać sobie powinni. Ogrod zaś cały y w całe po
rze Zboża w obudwoch polach bardzo wedle teraźnieyszego
obsiania Działu powinien y posiadać będzie. Co się zaś tycz
Posiepy na Strzeszenie y Rozłuczenie we wszystkich mie
scach Jan Wawrzeniec potowy gruntow z młodszey strony
wsch od Zachodu y południowy, a zaś Jan Leder od wschod
y Południa posiadać będzie y miedze tak na Budziszcze
iako Strzeszenie y Rozłuczenie aby y Dwa Lasy iako cały
tak w Siedliskach Ogrodach iako polach tyłkach y Lasach
prochu przy dworcu powinny będą. Ktory to kompleks
y w nim opisane Hendrycye strony obydwie pod zgo
prawa 1760 go y Szkodami Ziemskiemi zaszłemi y do tey
mai obowiązuią się we wszystkich punktach w nim wy
wyrażonych. y tę Kompleksacyą będą mi Sądowi Grodzkiemu Pło
ckiemu Burgrabstwemu rządowemu do approbowania
y zgodnego wydrenia podaią y na to się z nami w tą stronę
przy Przysiędze przytym będących pod przysięgą Dwa
dzieścia w Budzinie pod Dzień Sessyi ag. 1760 egzy się
Dnia Dwudziestego Maia Roku Pańskiego 1760 go Je
den Budziński zgbg trzymany Wawrzeniec Budziński
swoim y Żony swoiey Imieniem zgbg trzymany. Seman
Justkowalewski Burgrabia Grodzki Płocki przydany
mana propria Ignacy Modzgbski Burgrabia Grodzki
Płocki przydany mana propria Jakub Jarowski
Burgrabia Grodzki Płocki przytym będący mana propria
Jan Kuczki Assessor Ziemski Płocki przydany
mana propria Walenty Jan Strzeszewski Burgrabia
Grodzki Płocki przydany Przyiaciel mana propria Jozef
Rutkowski iako Przyiaciel przytym będący zgbg trzy
many Fabian Budziński przytym będący zgbg
trzymany Cum præsentes Consensum ac approbationem
et rigorem Impenendo suo officio Judicii pervenerunt
quo ad hanc Compleksacyą rem in omnibus punctis
Clausulis pedetus ac legamentis approbat Confirmat
et ratificat cauzą q per Partes manu teneniq et Inscri
bi iussit perpetuis temporibus observanq mandat ac de
clarat Nihilominus inhibendo eiusq Complexatori Dan
net

quatenus Jurs Ekedeens Bridrinshi holedeim Cnetho
nale. & Theme Jekeden Bridrinshi subscripti in Curia Jurs
Bridrinshi 2 Laurentij nunquam complanationem esse celari
in uno anno integro colligat & que sub pena Cnutonis
primis et proximis Judicijs publicae in Curia Cnutonis
pro publicanda. Apposita itaque inter supranominatos Jurs
Ekedeenum et Laurentium de manerium de Bridrinshe
Contingit in super diversis aliis Cnutonis inter Jurs eisdem
pretensionum Causa. Diquidem et dicto tandem coram Jurs
Ekeden Bridrinshi et Anna de Inverculshie Conjugum
cum Jurs Bertholmshie fratrum Johannem et Jurephum
Bridrinshie citatis respectu exercitionis Appellationis adden
tatis subscriptionem ac in aliis Circumstantijs ad dictum
dicam Cathegoria sua officio lendis mente decernere
super Juramento quae dicere expedire non Jurisdictionis rectus recor
in nullo modo valet Idcirco pro pariam esse Causae Jurisdictionem et Contenta Terminos et Mandatum Curiae
dictae Curiae in deductionem quam emundationem per
partem utramque in instanti educendam emend et addi
tion Curiae officio sue Condescensionis adstans ad procu
randam Partibus super Juramentis dictionem Certum Juramentum
Rotham. Praestitendum tam Jurs Ekedeens Bridrinshi
sue et Curiae sue in deductionem quam Jurs Bernardus
Jurshi et Jurephus Rosthwashi sui et alios suum
in hanc in emundationis notam mis hus haeue Juramento
per que praestito Interrogatione Consimiliand sibi Curiae mea emend
Certis nominandi subscribiand et Jurisdictionem Curiae educand
idque instantanee Curiae praemend Certis nominandi sub
scripserunt Jurisdictionesque suas tam in deductionem
quam et emendationem daderunt ad quarum lectionem
offm sue Curiae Curiae Curiae lecti et per omnes Curiae
stantias diligenter inspiranti ac examinati Quo viso
et eisdem Curiae complentes Compierunt Jurs Bernardum Jurshi
et eisdem Curiae Bertholmshi in una cedula cum Jurs Bridrinshie
et Jurephum Rosthwashi in una cedula cum Jurs Bridrinshie
Commanendo Hostophenia sua tempore estatis quae Curiae
respiendo Inventarij sui et cuius hostophenij inter Curiae
Curiae damna in quam contra et pacis et vel maxime
per Jurs Bernardum Jurshi Jurs Bridrinshi in dict
nibus in hoc tempore Jurs Leonardum Rosthwashi
Eiusdem Jurs Ekeden Bridrinshi et parvis Bernardum

1802

972

Budzino ex ira framiteim nempe in Fumenta. Benes
Dobrchi depulisse et ad peristam Benes Dobrchi homine
Equed ablationem Causape et vñ premisso huius
Jñ Budzinichi se de ni cida opponens a Jñeō Leonard
Berthowschi hinc tempoi verbi Indueng Causam cum Jñe
Jñ Hiacinthum Jricichi Equum unum in Pauna d'mi
dum non bigape eidem d'mi tler damna in fumentis et
pratis sed in pulsse Jñ Franciscum Budzinicha Jñeō
Bernardi Jricichi Centum tempore orbite apud Jpm cui
par unum Bouem sued ex grege secundum legegape et
consulto in Jricium ad Jmpulsse per Jñ Bernardu
et Hiacinthum Jricichi tam Jñ Theudonem Budzinsch
circa damna se se opponen tempe depuis quam per Jñd
Bernardum Jricichi Jñ Annam de Strzeszewskie Leonard
pullo ex ratione ei se dissamasse Jn principio mesis
dam et quando actor Fumenta a villa metere Jncepe
rint statim sua Jnventaria in loca demesa Jmpulsse
se damnag' exinde Causape per eumq Jñ Bernardum
Jricichi asbere abneatas in pulsos ad peremendo
nias vi. Decidinis Jñis Theudori Budzinichi exinde spe-
ciem circa offm studendo leg et Justitie attentis pre
missis delictis Jnquisitionibus deductis non posse eidem
Jñi Bernardum et Hiacinthum Jricichi Jreph um
et Leonardum Berthowskie penas pñles et Jnumeralis
evadere sententiad dicitque maiores pmanire und
tamen ad mitendum tendeuendo decernit Quatenus
Juxta Casmi Statuta Jnperiorem vi et pro Jena Leonardi
pud Jñ Laralis Petri et Pauli Apostoli Anno presenti
ventura Jngredi antid cuiusque de pis nem Jurisdictionem etiam
dem Jñi Bernardum Jricichi spatio Unius Septimane
Jam vero Jñi Hiacinthus Jricichi Leonardus de Jre
phus Berthowsky spatio Jnsuo Dicnum dine Jnterpo
sitione Jnstrumenti et explicandi, nec non in eggressu de
Jurisdictione Jñi Bernardi Jricichi Jg Jñi Bernardum tam pro
se quam Jnterueniendo Jnsuo Jntegro pienam Jmpletionem
Jam vero Jñi Hiacinthus Jricichi Leonardus de Jre
phus Berthowsky quilibet pro pienam Jmpletionem Quatenus
decem Marcas Polonicales Jñi Theudoro Budzinichi
mandat sub pena Bannis in Casu Contraventionis Jnsa

Mariner

Maõnem tam quo ad non sessionem Tamis quam non solutio-
nem Marcad super quoque Contravenienq Coram eisq Actis
Crenq Plocenq etiam distinctim publicanda solvand et enu-
merend. Quo vero Refert excisionem per Gnosci Josephum
et Julianum Brudzinskie Arborum Alneaticad visionibus
ex requisitione G Theodori Brudzinski obiectam. Siquidem
Idem Gnosci Brudzinscy stante sui haereditaria Lectio in
Bonis Brudzino sitae nunc G Theodoro Brudzinski re-
signata possessione hanc Arboris excidisse Inquisitio-
nibus deducuntur Ideo eumq Gnosci Theodorum Brudzinski
Acta non posse ab eisq benificaõnem praemissad Arbor
Alneaticad praetendere Offm Judicat verum eumq Gnosci
Brudzinskie liberos ab Impetitione praefati G Theodori
Brudzinski mittit Reliquas Partium praetensiones
Terminis obiectas et Inquisitionibus non deductas Cassad
Decreti praesenq vigere

Paulus Sulkowski Burgrabius Castrenq Plocenq
Judex Condescensorialis
Offici

Officium Gsens Crenq Capitli Plocenq ad Oblationem Gsi
Casimiri Komorowski Decrum Condescensorale, in Bo-
nis inferius nominand inter partes Inferius specificatas
per officium Burgq Crenq Plocenq plato manuq eiusd propria
Subscriptum reproducenq ad Acticandum Actisq Gsenq
ingrossand suscepit in tenore sequenq (inserat) Origina-
le eiusd Decri circa Acta Gsenq est relictum

In Cro Plocenq Fra 2da pt Fm SS. Petri et Pauli
Apostolor proxima scilicet die 2da Menq Julij A.D. 1787

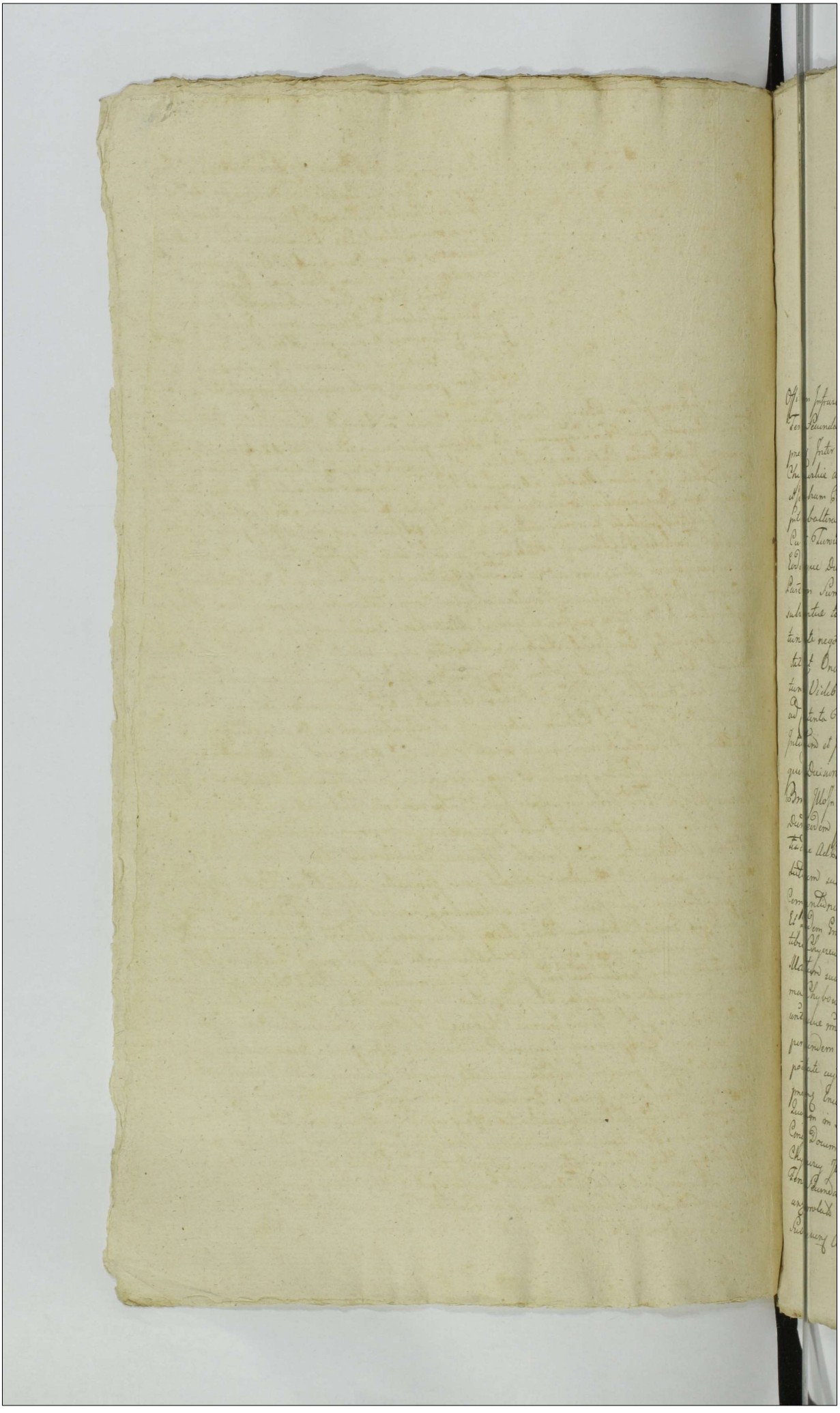

Jul

984 1007

Actum in Fundo Bonorum Smolino idque in Termino Condnis Partibus Feria Quarta Ante Festum Sanctæ Catharinæ Virginis et Martyris proxima Fuluit Die Vigesima Secunda Mensis Novembris Anno Domini 1780 In presentia Generorum ac Nobilium Melchioris Mierzynski Burgrabij Cren Ploren Pauli Subdenarij Vrzentij Slo gulskij ac aliorum Plurimorum Nobilium ad actum presens Congregatæ nec non Mlis Rni Patris Ludwici Joachimi Ricielle de Pinczewo Magnæ Austriæ et Hungariæ ad actum presens acclamans Assumpti Et Edendo

Officium Infrascriptum Burgr Cren Ploren Condle in Virtute Dei Judicij Cren Ploren Feria Secunda post Festum Assumptionis BVMariæ proxima Fuluit Die 17 Mensis Julij Anno presens Inter Nobiles Catharinam Relictam Alexij Mierzynski Hedvigim Laurentij Zdzienski Comites Chyrzewskie ac eorum Maritos abinvicem et Dnos Casimirum Smolinski Romanum Chybowski et Josephum Bojanowskos Cengos tum Joannem Chybowski et Annam Smolinską Jtem Cengas pte abalterâ pte Quo mediante Dno Condo Judicij cui aut Officij presens et Nobl Caroli Tuwalski Ploren ad Banca in acta Contenta Capitali tempore est Advocatus Edemque Dno Decanum est ut suum Offm suum vices Absentia pte Oblatæ mutuo Partium Sumptu Conducens Condescensionum Computationem Documentorum Mappam substantiæ totius tum paternæ quam Maternæ Enucleans Injungat Jure proper tunitate negotij Excipiat Mappam Substantiæ et Computatis Exhibitis Documentis Constituat Onera Liquidet Dotium Competentium Assignet Inquisitionis Juxtidinas cooperturas Videbuntur Expediat Denum Antenupticis Executatis totumq Causarum ad Contenta Emergentium Petitum utrumq et Mactandum ac Documentorum nichil Intuitum et Juris Ritus relinquendo finaliter Quidad dirijudicet ac Modernitus cujus est quæ Decisioni Partes prave et aggressæ ad Judicatum Pati idque subpœna Bonis Illos Tmd Condnis super Jure Contravenientibus Publicandæ subst Obtenta alias Dno eidem presentique Juris mei Expletandæ Juris prius temperatus per Literas Denunciandæ ad Bona in acta Contenta Officiose Condescendit Juris Condescendendo Juris dictum suum Officiosum Funeralis quæ Fundata Jurisdictione Partes ad Interbenedum Compartitionem suæ coram Officio adhumbre Intimarit Quos Tmd acclamationis pretibus Et Quidem Nobis Catharinæ Relictæ Alexij Mierzynski Hedvigis Laurentij Zdzienski Consortibus Chyrzewskie ac eidem Cengis Alexij Mierzynski acta per eorum Alexium Mierzynski Maritum suum et [illegible] me pltr Casimiro Smolinski Citatis et acto pltr Nobis Romana Chybowski et Josepha Bojanowskis Conjugibus Citatis et acto per Maritum suum ante hinc me pltr Nobis Joanne Chybowski et Anna Smolinska Conjugibus Citatis per eundem Comparentem et suum Contradictorem Offm presens Exequendo Regulandi Dni potestate cujus presens Funeralis Jurisdictio Injungit Quatenus Partes Documenta Causam presens Enucleans presijs Censoribus summarijs Competent idque In Justificationem in Satisfactionem contentis Officij cui Nobis Mierzynscy Cengis et Zdzienscy Jtem Cengis Documenta sua Summariatim Concepta Competentia tum Quoque et Nobl Chybowscy Jtem Documenta sua ut potè Decisum Condle in Fundo presentis Bonorum Feria Secunda Jubilæa Festi Sancti Jacobi Apli 1779 Anno per Offm Cumule Tmd Loco ejus prolatis actisq Tribus Citatis in Bilsko Feria secunda per Dn Regalidnum Subsequens Annum 1776 Oblatuatis Tum Transactionis Assignationis primo Contractus

Jul Cortes

130. 918 1003

Actum in Fundo Benorum Lottowo Magno
et alque in Termino Condnis partibus Designa
to Expurgationi Inserti Terminorum pd
Dno Executi proxima Stituit Die 24 Mensis
Maji Anno Domini 1707

Coram Dno Matthia Starzewski Burgg Cronj Plocens Judice Condti in presentia
Spectabilium ac N.N. Joannis Niedwicki Burgg Cronj Plocens Mathej Kowalewski Joannis
Sylvestri ac aliorum Nobilium ad actum presentem Congregatorum nec non Mlis Nris Gnalis
Benski Joachimi Rotala electo Szczawno Magna Actuj et Juratis ad actum presentem vocatis
manuq; assumptis et sumq; evocatorum

Offm suprascripto Burgg Cronj Plocens in Fundamento Dcti Judicij Cronj Plocens Coram Se
vocata pest Dm Sepulturis Beatissimae Virginis Mariae proxima Stituet Die 17 Men
sis July Aō elapso Inter Mlum Onuphrium Pogorzelski Capitaneidam Lidzbarien
sem et Dnam Salomeam de Sierlue ob S. Joannis Uminski Burgg Cronj Plocens Se
stram Conthoram Vidvam Matrem Ignatium Julianam Mariam meum et Barbaram
virgines Innuptas Filium et Filias Uminskie prte abeuntes prolatis quo mediante
Dnus Condescendrit Officij sui et Dnae Sanctae Turowskiej ad Bona in actis descripta
est ad inventa eidem Judicio resolutum est ut meum Judicium sive Officium Bur
gratuale Unius absentia non Obstante pro Die 27 Mensis Novembris in Anno
elapso ventura Condemnet Condemnem unum ante Omnia Compertalidnem En
tractus Tenutarij in Lottowo Magna Die 23 Mensis Junij 1704 Aō mter ob
S. Joannem Uminski Burgg Cronj Plocens Genium Uminskiej Comparens Pa
trontus et Maritum abeuntes et Mlum Onuphrium Pogorzelski prteabeuntes
ta Juriti et Consuti Injungat quo Compertalidnem satisfactionem Omnimodam
praedicto Contractui Demanebit solutionem summae quid ei et aque Debe
bitur efficiat declaratione sive reservatione cuntis vel alijs prdictis Summa
tionibus prefigatione subductionem cuntisq; simulationibus mentionibus mentio
nibus et Omnis prtium Comprehensis Inquirat Investiget Inquisitionibus Juratis
nas Expediat Juxta pro opportunitate negotij Excipiat Omnis prefigat, Regnos
Amicitat satisfactionem Omnimodam prtis Injuriatae adinventat Causamq;
sane Integritatem ad Contestes Testimonium et manifestationem prtium nihil Juratis
et prasolutis relinquendo finaliter elucidat disjudicat ac mandat cui quid Judi
cij Aut Officij Burgg decisioni prtis parere et acquiescere ac Judicatum subesse
velque subpena Bonis Sto Sn Dno Condnis super prte Contrahentis Debiti
cunda Debeant contentantur pro quo Condnis Dno prtibus quas voluntet
quas negotium proposuerit advocatis et adductis ac Comparentibus sunt Obtenti
ctibus Dnus Eodem premissa fusius in se Explanans in fundamento Judicij prmoga
tivis personam Officio facta Diem hodiernum ad determinandum ad Bona Inscriptis
Contestes Condescendit Burgg Condescendendo Juris dictionem eidem Officio ac
praemissa prius pace et securitate Publica circa quatuor ejus milites servitio
lata finaliter Quia fundata Jurisdictione prtis ad Inscriptionem Compariendum
cuperem Officij auctoritate Injunxit quo in Dno auctoritatis prtibus et
dicto Mlo Onuphrio Pogorzelski Capitaneida Lidzbarien ad et citato pte
Dna Salomea de Sierlue ob S. Joannis Uminski Burgg Cronj Plocens Relicta
Conte Vidua Matre Ignatij Juliana Maria et Barbara virginibus
innuptis Filio et Filiabus Uminskiej Actus et acta per eam S. de Sierlue
Uminska Matrem suos et Pupillorum nomine mei Dti Comparens et
Judicij Cronj Plocens Peni sive

secum

989

Et eorum Judicii Controversiarum Et Tandem definiendum petitum utrarumq; Officiorum pmea
in aliud tempus nempe pro Die 16 Mensis Junij in Ao presenti proxime ven
ra prorogat Limitat et Differt Comendando Partibus tenuum tam Originalis
eorum Litigandi quam ad Statuta sive aditanq; suo Eorum Officio aut Judicio
alio in Duo expresso peremptorium Limitationis presentis vbere

Matthias Stanczewski Burgi Civitatis Plocens Jud ex Consulib
In Cuius itaque hodierno ex Limitatione incidente videlicet Nobo part Actorea
Salvatis petri Carpenis Ste Dni Ao Quinq 1787 Die vero 16 Mensis Junij presentis M
ae Justis Severino Matuszki Tribuno Terre Visegr Paulo Sulkowski Joanne Vicec
ski Filio Lukaszki Parochiano Jupho Emanuele Bolewnicensi Burgrabijs Civi
Erasmo Sonski Joanne Zglenicki ac alijs Plurimis NN. ad eatum presentis Civ
gutis nec non Alle Ane Sneli Benicki Joachimo Kociab distrinxerunt Magnus aud
et Juratis eatus presentis adstans et Cuius audiamus reassumpta sua Juris cita
re vere supra ex mesi Alle Partis ad Jnscribendq Comparendum sub Coram Of
audiamus Intimavit duo Jn Termino Intimationis pribus et quib Alle Civi
Plaskowski Capitaneida Lidibanens autore et Citato pbr Civi Salomea de Sonskie o
Joannis Uminski Burgi Civitatis Plocens Relicta Comite Victrix Matre Ignatij Julianna
nanna et Barbara Virginibus immaturis Filio et Filiabus Uminskie Citatis et au
per eandem S. de Sonskie Uminskiej Matrem suo et Pupillorum suor mo pbr
Civi Matheo Kowalewski adstante et Jnstituens pbr Coram Officio presentis C
Comparendo etc Offm presens Exequendo Regulam Juris cui presens nititur actus
Partis utraque satisfecere Dum vi punctis Injunctis adstationis quas voluerint et q
negotium perpetrabit eidq in instante Arbitratus Lunam in statis faciendum senten
Officij sui Dna Salomea de Sonskie ob D. Joannis Uminskiej Burgi Civitatis Plocens Rel
Comem Victrix Mater suo et Pupillorum suor mo Agens Relationem Citatis adstan
et pte sui et Pupillorum suorum cui Cum Matheum Kowalewski pro Amo
cui Condnis veniens respectu Comparationis Mediationis in Civi Lokkowo pen
pro ejus subsecute Evaluationeq; summe que et quanta ex Documentis ejus
bitur ac Cenene de Sorte nec non ndd eodo Calculo deperceptis proventibus Per
Dno Jnalem Patricium Benedictum Szathkiewicz de Mozielnodo Authum Coram ad
Civi Plocens Feria Quinta post Dm Sancte Andonij de Pueva proxime subsc
Die Decima Quarta Mensis Junij et Anni presentis Recognita repetit Mutis qu
Plaskowski nullam sibi adstationem pro Amo presentis Condnis necessariam e
fert Primo de Cum S. de Sonskie Uminskiej cum ejus pupillis satisfacere intenten
cui sui advenit quam Mutus Plaskowski a premissa adstatione literam
de ad prosequendum Litteriosq in negotio Principali Experimentum in junxit m
rimento Contravenis petitum et Quidem Mee Plaskowski Originaliter Agenta Bona
rum Decessus in Possessione ejus triennali mente Contractus tenutarij in Lubkow
gna ejd 23 mensis Junij Ao 1784 inter ob Joannem Uminski Burgi Civi Plo
una et Cuius pte abalterius Cenerii et subscripti per subscriptu pro re Civi Matthe
walewski nunc Adstatis in Summa mille Flor abob Joanne Uminski Dec
judicia Traditionem certum Possessioni triennali tenutarie subiecta ad Cuius me
tenutarie Contractus cernis cum Civi Kowalewski Consul Decreto pretendendi
rum Compensationem Carentiae Laborum a Publicis cum Usere et Libris Jam pert Contra
respectu tenutae Concepta Ante tamen Jnhoatam possessionem ac ex Occasione pre
fugo decernens Concludentis Jmminationes utriusque grauamen nec in pleno pretac
etis ob D. Joannis Uminskiej Obligavera Imputata nunc in pleno recensinata Juxta
Solis debita Solvens Expetentis alicuj Cum pretensionem suj Discutiens Intenti

Publicat

1090
980

Między Wmć Panem Onufrym Pleśniarskim Starościcem Lidzkim Powodem z Jednej a Wmć Panią Salomeą z Jarsleckich niegdy Wmć Pana Jana Ulmińskiego Burgrabiego Lidzkiego Pozwaną z Drugiej Stron wobec Sądu Ziemskiego Lidzkiego Grodzkiego Stwierdzonego Pozwu Powoda o Sumę Pieniędzy Polskich Kwitami Dowodami Zapisami Obligami y Rachunkami Pozwanej Wmć Pani Salomei Jarsleckiej Ulmińskiej Burgrabiny Lidzkiej Pozwu Powodowego Wmć Pana Jana Ulmińskiego Burgrabiego Lidzkiego Starosty Lidzkiego Pozwu Powodowego Wmć Pana Jana Ulmińskiego Burgrabiego Lidzkiego Starosty Lidzkiego Pozwu Powodowego Wmć Pana Jana Ulmińskiego Burgrabiego Lidzkiego Starosty Lidzkiego

Pretensyie przy Pośrednictwie Przyiaciół uzn
y te we wszystkich umorzone zostały, na
wzdztwo zaś WJmć Pani Uminskich tenże WJmć
Pląskowski Summę za lat Półtora z Dzier
ny wynikaiącą, Kompensuiąc Pretensyie
dem set Złotych Polskich Ustanawia, a JmćP
Uminska Burgrabina y z dziećmi swemi Dz
Przyimuie y Akceptuie, przeto rzeczony W.
kowski Summę pomienioną Siedemset Złotych
na Wigilią S. Jana Chrzciciela zapłacić tem
na Siebie obowiązek, że zaś WWJmć Państwo Umin
przedłużaiąc czas WJmć Panu Pląskowskiemu Dz
iedenasty miesiąca Lipca do odebrania Pieniędzy
naznaczaią, przeto na tenże Dzień zapłacić pow
nien, aże JmćPan Kowalski maiąc dłuży Pozny
likwidowany Summę Tynfów Tysiąc, Złotych
Polskich Tysiąc dwieście wynoszącą y w tey
my Prowencie przez Tradycyą osiada, a odo
branie na Termin Kondescyi iest zapozwany,
do JmćPaństwa Uminscy na tenże Dzień iedenasty
Lipca oddanie Summy Rzeczoney a JmćPan Kow
leski odebranie naznaczaią tym sposobem WJmćP
Pląskowski maiąc nieco z tymże JmćPanem Kow
leskim interessa, Summę którą JmćPaństwu Umin
skim winien, temuż Panu Kowalskiemu w ten
Dzień zapłacić przyrzeka, co JmćPan Kowalski

przyimuie

przyimuie, resztę zaś Summy Złotych Pol. Pięcset
WJmć Państwo Uminscy Matka y Dzieci temuż Panu
Kowalskiemu na tymże iak wyżey Terminie pod
Rygorem wzaiemnym tak w Przypadku nieod-
dania jako y nieodebrania wypłacić obowię-
zuią się, y przeto odtąd niewięcey Panu Kowale-
skiemu od WW. Uminskich należy się iak Złotych Pol.
Pięcset, reszta Złotych Pol. Siedemset od W. Pląskowskie-
go, za zaś w następuiący S. Jan Possessya W. Pląs-
kowskiego kończy się, przeto na toż Swięto z oney
ustąpić Powinien, a JmćPan Kowalski po odebra-
niu reszty od tychże WW. Uminskich z Trudności
rozniesz ustąpić powinien, ktorą Ugodę dla
Wdzięcia Rygora pod approbatą Urzędowi
Ziazdowemu na tych miast oddaią y na to
się nawzaiem przy Przytomności Przyiaciół
Podpisuią. Działo się w Zołtowie Wielkim Dnia
18. Czerwca 1787. Roku podczas Agituiącey się Kondescensyi

Onufryusz Pląskowski mpp

Salomea z Gorskich Uminska swoim y Dzieci Swoich Imieniem
Mateusz Kowalewskich T.
mp.

S. Malewski WZW przytomny mpp

Erazm Gorski Jako Brat Przytomny
mpp

Paulus Sulkowski B.C. Plocen. praesens Amicus
Józef Gronwald B.G. Bobrownicki przytym Będący mpp
Jan Niedroski B.G.P. przytomny Przyiaciel mpp
Felix Łukoski B.C. Plocen. praesens Amicus mpp
Jakub Lisicki przytomny przyiaciel rit.
Jan Zglinicki przytomny rit.

610

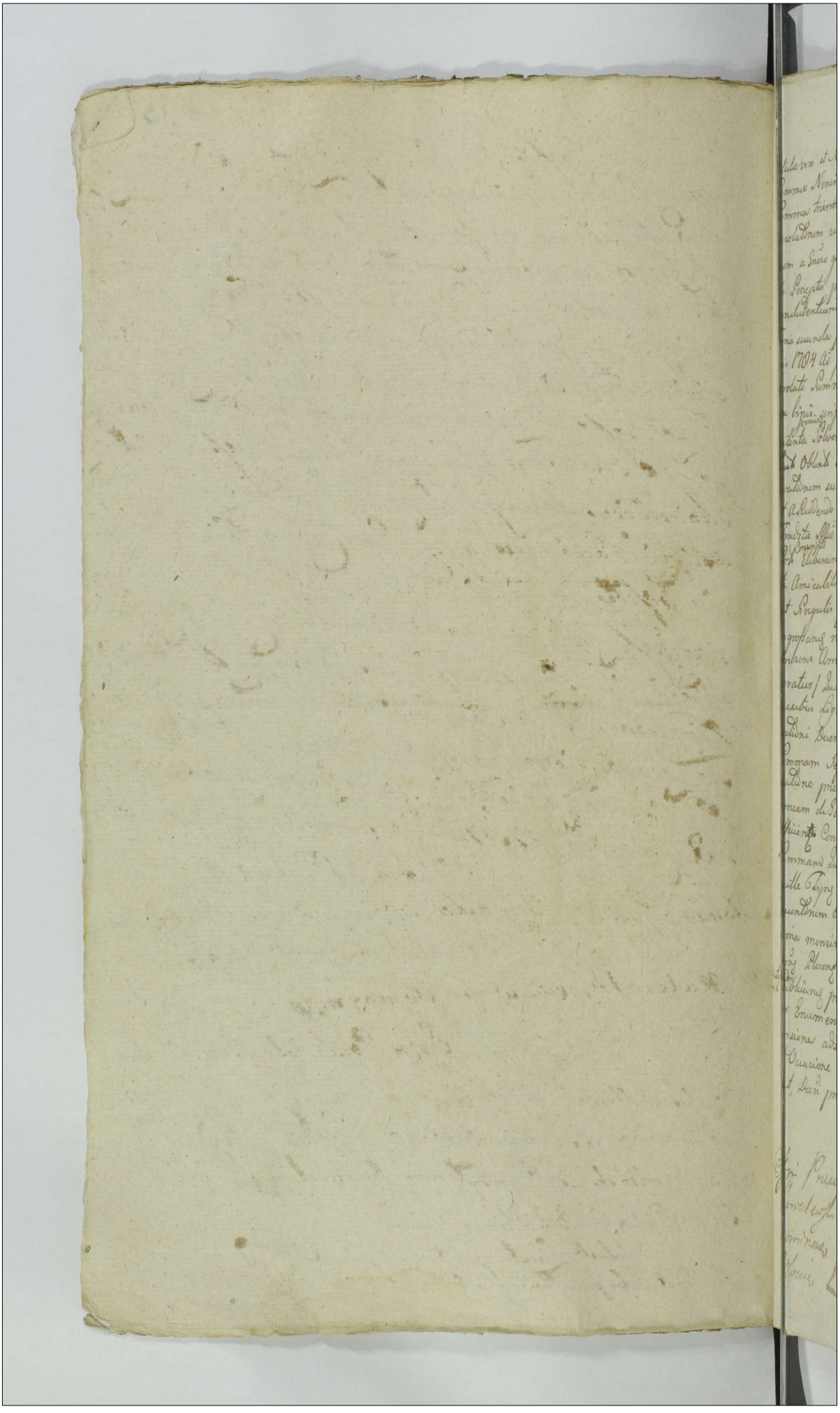

Relicte vero et Superstiti dñi P. Joannis Umińskiego a Mro Płaskowicki Solutionem Summae Nongentorum Florenorum Polonicalium pro tenuta per eumdem non exolutae exactionem Summae trimestralis Tenutae denarum Beneficiorum depertitorum Seminariorum Parochialium edificior ac in Aliis Circumstantijs et pretensionibus Praestare exoptantium a Piissimo quoque Kowalewski Dimissionem certis Tractatis nec non reddendo calculum de Lenestis proventibus Levationem summae quaelegitime Generosi Domini Consulentium ejusq; Piissi Kowalewski In Fundamento Dñi Judicij Curiae Plocensis Finá suscepta est Tum Omnium Sanctorum proxima elapsi Die Octava Mensis Novembris 1704 Ad Inter se ab una et dñi P. Joannem Umińskiego Bi Plocens pro tempore abbatem prolatis Summas binas primam trecentorum Florenorum alterum Septingentorum Florenorum ex binis scriptis manualibus pululans unanimum provisione abbatissae Decretalium intenta Solvendas Injungentia nec non Condonis in casu satisfactionis curiae Maiestatis Regiae Judicij Oblatis et Publicatis Traditionisq; agnitum Per Dñum Mag. subscriptum Levationem summae ejusdem ac pensas Insolutionem provisum Decretorum Expectantis et a Reddendo calculo tutandi se contractu tenutario respectu Dimissionis certis ejusdem Tractatis Illmi Płaskowicki pro Summa Annualis proventus Sexaginta Florenorum Polonicalium Exigentia Solutionem Concludens Jubentis Et Exaudiendis Siquidem Partis Omnes existentia Amicabili Comparitione suum Combinarent Et Complanationem in Omnibus et Singulis pretensionibus Conveniperunt Dñum inquirunt Officioj suo ad Ingressum in presens Decretum et Imponendum Silentium Perclamant quam Officium presens Annuendo Affectationi pretium earum suscepit in tenore Sequenti Inseratur / Decretum quidem Complanationem in Omnibus ejusdem Punctis Clausulis nexibus Ligamentis approbat Confirmat et Ratificat, pristinoq; ejusdem Complanationi Decernit Quatenus Magnificus Płaskowicki Capitaneus Lidzbarien Summam Septingentorum Florenor Polonicalium pro tenuta provenientem Complanatione premissa Auerdatum et In depertationem Oneris P. Kowalewski pro Scholam de Gostkie Umińskie Vicinam Bona Dotalitio subiecta officium Cervonarum Relicta vero et Superstes affinitis P. Joannis Umińskij restantiam Summam Quingentorum Florenorum Polonicalium ad complementum Integre Summae mille Trecentorum Florenorum Polonicalium Inero Matheo Kowalewski pret pro Die Undecima mensis Julij in Anno presenti proxime Ventura Coram Officio statutis Terminis Florenis idq; sub pena in Casu Contraventionis Curiae Majestatem faciendam Distinctionem Solutionem premissa in non persolventis Recognitionem Cessione solvent et Realiter Emunerent, Nihilominus Officium presens Curiae et singulas pretensiones adhabitas Complanationem supra in propositis meritis et rationibus sententiae et Causione Emicans Voluntj et Integrum provisum tollit Capat et Annihilat, Dum presens Vigore

Mathias Starczewski Burgr Terrs Plocens Judex Consulens

Officium Plocens Castri Plocens ad Obligationem Gestationis
Generalis Decretum Condit. In praesentia mei Officii Burgrabiae
nominati Inter Pias Insperata aranda. Per Officium Burgrabiae
Plocens Exhibit. Manuque Eiusdem propria Subscript

984

Reprodueque ad Acticanae Actisque Praesens Inscriptandum
Suscepit in Tenore tali Inserat Originali Eius
Dem. Excerpta Praesens est Valutum
In Cr. Plore f. 4. ante Tr. Se Margarethae V et Mar
ris Jxen Scilicet Die 11. Mensis Julij A.D. 1787

Actum In Fundo Generum Lottorum Magnae
idque In Tmo Conditus partibus particulariter

157 985 1015

J·GR·SR

Actum in Curia Regia Macoviensi Die Vigesima Tertia Mensis Junij, Anno Domini Millesimo Septingentesimo Octuagesimo Septimo.

Ad Officium et Acta Pen Castren Capitis Macovien Veniens pltr Gsa Agnes de Pęczkoski, primi Olim Gsi Rochi Dramińskiej, Secundi expost Voti Gsi Mathiae Kozłoski, Consors relicta Vidua, Eodem Coram Officio et Eius Actis in et adversus Mcum Josephum Pęczkoski Judicidam Trem Ciechanovie Maffari Cogitur, idq ex ratione per Eundem Suae Maffatricis Illiteralis Legis ignarae ad recognoscendam Cessionem Super Summas binas, unam apud Mcum Radzyminski, alteram in Bonis Jezewo Haerentes Successionales Varijs Suis modis, offerentiaq ulterioris Victus et Amictus praebendae Super inductionis taliterq Feria Quarta post festa Solennia Sacri Pentecostens, in Anno Millesimo Septingentesimo Septuagesimo Sexto Coram Actis Trbus Plocensis Raciąsz non solum Super hasce Summas imo etiam et alias Ubivis haerentes Se Maffatricem Concernentes, ultra assensum Suae Maatricis Cessionem inscribere Curationis et harum ac Summarum in Virtute tali modo Curatae Cessionis participare Praesumptionis, Seq Maffari Omni Vivendi modo omino velle privationis ex indeq Summopere Injuriationis, ne itaq Summarum tam in Bonis Pęczki quam etiam et aliarum ubivis haerentium huicce Cessioni Subiacentes in Virtute altefatae Cessionis Idem Maffaris Participare Valeat, de Nullitate itaq altefatae Cessionis modo quo Supra ultra legem et Omnem Justitiam Subdole lucratae et extra Palatinatus subsecutae quam Solennissime Maffatur offerendo Se ea Omnia exigente necessitate Jurto probaturam et pro Cassatione Eiusdem tali modo subsecutae Cessionis Jure Acturam velle Salvis de Jure Solvendis medijs.

Ex Protocollo Acta Cre Capitis Macoviensis Resono

Legit Borski

~~1046~~
986

Officium Praesens Crenae Capitt. Plocens. ad O
Aedinem Gnosi Valentini Strzeszewski Burg
Crenae Plocens. Maiorem Infrascriptam ex Pte infr
exarandae Cenae Infraspecificandae ~~Auth~~ Coram
Actis Authis Macoviens. factam excisae Actis
Authis depromptam Reproducens ad Acticam
Actisq. Praesens Ingrossandae Sasecipit in Tenore
quoque Inserat Originale Ejusd. ~~Dan~~ Maiorem Crea
Actu Praesens est Relicta

In Cro Plocens. Fra Quinta pridie festi Sai M. V.
M. ~~[illegible]~~ Scilicet Die 12 Mens. Julij Ad 1787

G. de Rączkowskie Ko
zdowska de Nullitate
Cessionem cum M.
Rączkowski Maiat.

1787.

In Cro Makoviens.

Tomasz

987 1017

Officium Infrascriptum Cameraniatus Granitialis Palatinatus Sieradiensis Terrarum Condecensionis Granitialis Inter Bonahowalenses Podburne, kowalewo Dramino abunactum Thomam Lelice et Piathuty parte ab altera, per antenorem Officij sui prorogationem in anno Elapso ad annum turrens tempus per Literas innotescensoriales determinand. et prefigend. Limitatis, indecisegpendentis, Lelice diem Sextam mensis Augusti Anno labenti venturam Emissas Dr heredibus prefigit et determinat de premissis innotescendo Le Condescendentem offert, pro Cogg.mo Jure Partibus Conducionem Semetipse Jurati, in Satisfactionem Constitutionis anni 1780 Intimat, Quas quidem Literas Innotescensiales per mihi Scribam in presentia duorum Nobilium in Loco Controverso, promulgand. et modo Relationis, ad Acta Castri Siradiens. perrigend. disponit, in quorum Fidem. Datum in Benis Gradzanensibus Thgskie Die 28 mensis Junij Anno Dni 1787

Adamus Xawerius Camerarius Granitialis Palatinatus Siradiensis mpria

Officium Jsens Cens Capitt Plocz ad Relationem Mis Rnd Gnalis Procuratoris Matthei Wiśniewski de Wiśniewo Bonorum Actrix Literas Innotescensionales Infrascripti per offm Camte Gte Plocz Petitas Infrascriptas Exhibit Manuq Ejusdem Officij Infrascripti Subscriptas Requirens Ad Actitanda Acta Jsens Ingrossanda Supplicat in Tenore Sequenti Jnfrascripto Stilo Jn Latino Jn Nomine Dni Amen Palam Rit Le Cum Albus Albini Bradnicki de Thoma Lelice Jn Causam Controversiam Jnter Bona kowalewo Podburne et kowalewo Dramino in Lucem Controversiam Jnter Bona kowalewo Podburne et kowalewo Dramino ab una Thomam Lelice et Piathuty parte ab altera Dicte Thoma Lelice Thomam Lelice Jnnotescendo se Jurat. in Sentia Edae Nlium Jmum Lelice Condescendisse

~~1048~~

988 Mro Karnkowski Clericus Conarien. Cujaviae Notificasse de quo pp. sed Ulti fecit Relationem Originale vero Eadem Literar. Circa acta pp. Est Relictum

In Cro Plocz fra 5ta pridie Festi Sae Margarethae Vo Martyr. Solicit Die 12ma Mensis July AD 1787mo

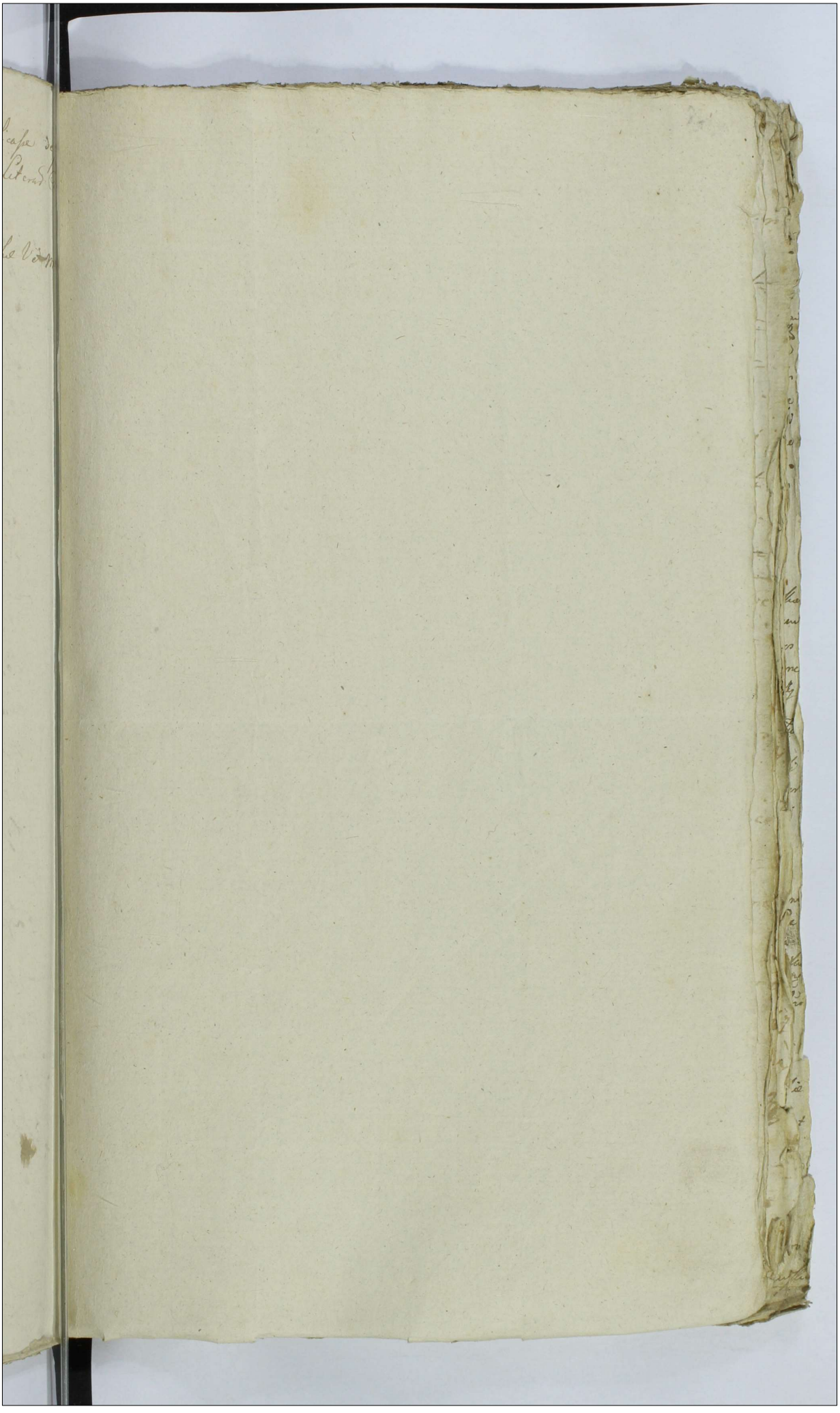

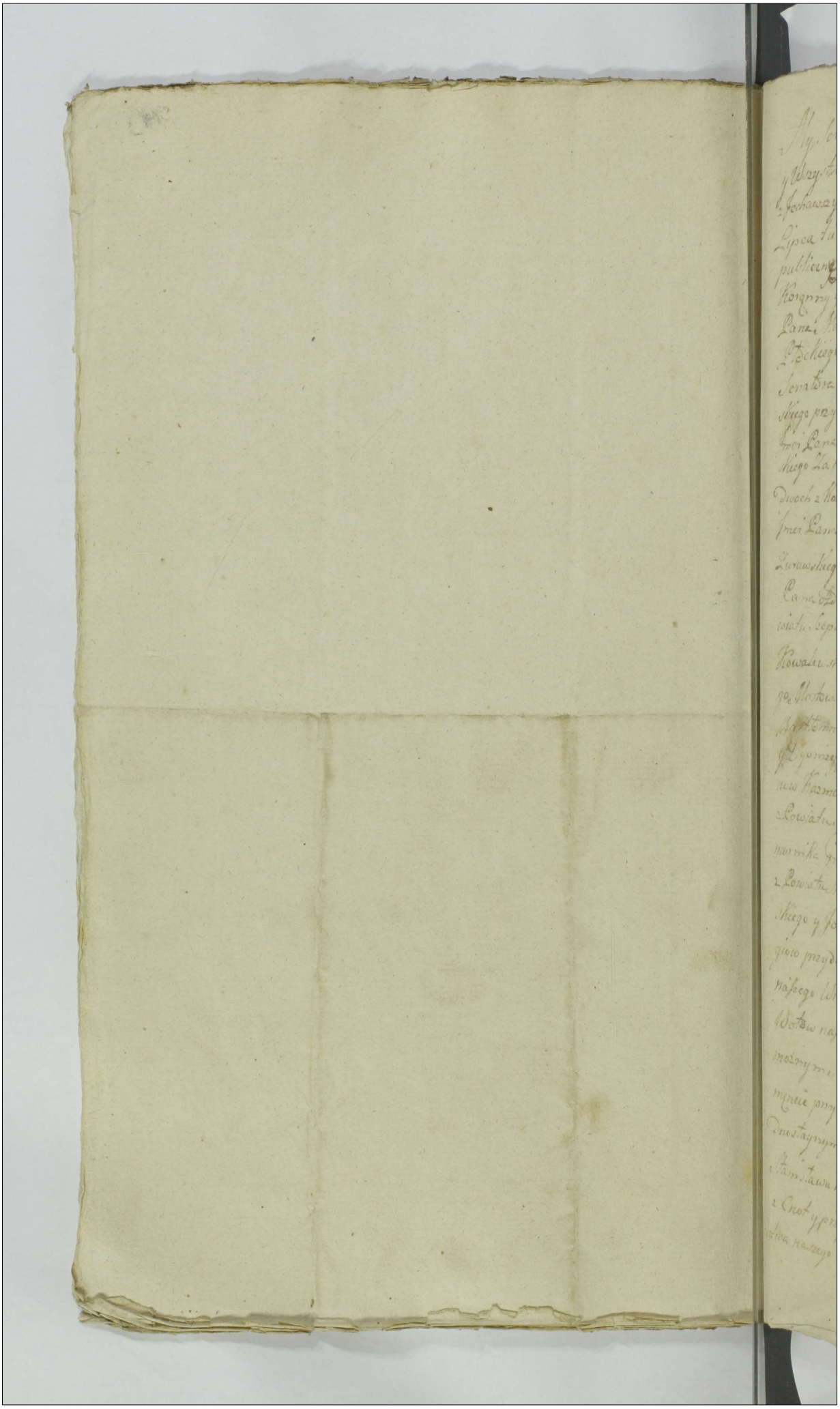

989 1019

My Senator Rady Dygnitarze Urzędnicy
y Wszystko Rycerstwo Woiewodztwa P.Bskiego
z Pochawszy się na dzień Dziesiątey 18. Miesiąca
Lipca Sudo Raciąża podług prawa na Wnieyscu ob-
publicznie Wyznaczone dla obiaśnia Deputata na Trybunał
Koronny gdzie pod Zagaianiem Jaśnie Wielmożnego
Pana, Kazimierza z Rubieszewa Lubieszewskiego Kasztelana
P.Bskiego Orderow Polskich Kawalera Zacnego y godnego
Senatora naszego do obrania, i Warszatka Hoła naszego Rycer-
skiego przystąpiliśmy y Jednostaynemy głosy Wielmoznego
Jmci Pana Franciszka Bonikowskiego Podczaszego Zawichwo-
skiego za Warszatka Hoła naszego obraliśmy y Assessorow po
Dwoch z Kazdego powiatu to iest z powiatu P.Bskiego Wielmoźny
Jmci Pana Joszefa Kleniewskiego Łowczego P.Bskiego y Adama
Zurawskiego Kamelana Gostynskiego z Powiatu Kcynskiego Jmci
Pana Adama Trzcinskiego y Fortunata Cieszewskiego z Po-
wiatu Kcepskiego Jchmość Panow Leona Gurskiego y Stefana
Kowalewskiego z Powiatu Rucieskiego Jchmość Panow Hilarego
go Slatowskiego y Pawła Surowskiego z Powiatu P.Bskiego Jchmość
Panow Antoniego Lubrzenskiego Chorążego Zawichwostkiego
y P. Gorzyckiego Kmiecinskiego z Powiatu Szrzenskiego Jchmość Pa
now Kazmierza Czyzmickiego y tegoż Synowca Sniechowskiego
z Powiatu Mławskiego Jchmość Panow Ignacego Wendy Ko-
mornika Granicznego P.Bskiego y Leonarda Chmielewskiego,
z Powiatu Niedzborskiego Jchmość Panow Cyprjana Krzywickow-
skiego y Joszefa Niedzialkowskiego do Kommissowania na Sessyi
cyo przydalismy Ktory to Jaśnie Wielmoźny Marszałek Ko-
naszego Wraz z przydani Assessorowie na Wierne Kommissowanie
Stanow naszych Jurament przed Zagaiscym Jaśnie Wiel-
możnym Senatorem Wykonali Ktorym Wykonaniu Jura-
mnicie przystąpiwszy do Rady Dygnitarzow y Deputatow My Je
dnostaynym Zezwoleniem naszym Wielmoznego Jmci Pana
Stanisława Brominskiego Komornika Zawichwostkiego Mie
z Cnot y przymiotow Swoich Zacnego za Deputata z Woiewo-
stwa naszego na Trybunał Koronny upraszamy y Jednosty-

nemy

1090

990

nemy Pany abrahamowy, gdzie Wielmożny Jmci Pan Pan
Bromirski Komornik Ziemski Zawichrzeński teraźniejszy
nasz Deputat na dzienne fonkcyi swoiey Deputackiey po-
wołania przed Jasnie Wielmożnym Kasztelanym Lu-
skim Zagaiczym Juramentu w tę Rotę przysięgam Panu
Bogu Wszechmogącemu w Troycy Swiętey Jedynemu, iż
ta nakrzymikie na mnie dawane, ani przezemnie, ani prze
kogokolwiek z mey wiadomości datkiem lub obietnicą nie
bydą, a na Sędzie Trybunalskim za nadaiącę, podług pra
pisanego y dowodow Stron Wykonywaiące też prawo, a nie
dług upodobania onez tłumaczące, maiąc Samego Boga przed
oczyma, sprawiedliwie sędzić, Stron rozprawy y sporow pil
słuchać będę bez żadnego względu na Bogatego y ubogiego,
przyiaciela y nieprzyiaciela, obywatela y przychodnia, przy
jazmi też, ani nienawiści, tudzież ani nadzieią, promesy
ani obietnicą, groźbą ani instancyą ustną lub listowną, o
kogokolwiek czynioną uwodzić się nie dam, podarunko
jakich kolwiek od kogokolwiek mnie samemu lub przez
subordynowanych Osoby, tak teraz, iako przeciąg funkcyi iako
y potym czasu przyimować tych obiecanych, nie będę, ta
zachoyę w czasie trwaiącey funkcyi ani przez siebie ani przez
subordynowane Osoby zawierać nie będę. Sekretu żeby nie
wydam, ani mową ani listem, ani iakimkolwiek sposo
bem. Praktyk wszelkich w każdych sprawach, y z kimkolwiek
czynić, ani rady dawać nie będę, ale podług przepisow Trybu
nału w rzeczonych sprawować się y zachować tych będę
w Obozie Marszałka Confederacyi, od nikogo nie będę
Kondemnacie, iżeliby iaka na mnie od kogo otrzymana by
ta, y którąby mi teraz do Fonkcyi należącą miała, ucieka
Tak mi Panie Boże dopomoż y nieświęta Męka Chry
stusa Pana, w Obecności naszey wypełnić. Stan za Czasu
do pisania dekretow w Drugim tym Trybunale na Regen
Lubeckiego z Żyrmi Dobrzyńskiemi Jmci Pana Mateusza Stare

wskiego,

wskiego Burgrabiego Grodzkiego Płockiego podobniesz
Wybraliśmy. Tak więc skończywszy elekcyą Jaśnie Wiel-
możnego Deputata na Trybunał Koronny Jako y Pisa-
rza na Regestr, Niemaiąc wiele okolyczności Któreby wy-
magały Seymiku Gospodarskiego, nad niżey wspomione
oraz dogadzaiąc usilnemu y Jednomyślnemu żądaniu dziś
licznie zgromadzonych prześwietnego Woiewodztwa Obywate-
lów, aby były w ninieyszym laudem umnieszczone co zanay-
przycypalnieyszy Punkt Jako całe Prześwietne Woiewod-
dztwo interesuiący Kładąc. ~~Gdy iuż Powszechnym dla~~
Każdego więcey Uszczęśliwieniem mieć magistratury ~~są~~ Sądowe
Wiednomyślności Sprawiedliwością tchnące, y z tego po-
wodu Woiewodztwo nasze Przeciwko Grodowi Przeszłemu
Kilkokrotne do Jaśnie Wielmożnego Starosty Płockiego
Zanosiło Zalenia, iuż to Przez listy Zagaiaiącego ~~osoby~~ Sey-
miki z woli Jednomyślney obywatelów Seymikuiących,
Już to przez różne y usilne reprezentacye ze sprawuiące
osoby magistraturę Grodzką Płocką odległe w Innych Woie-
wodtwach y Ziemiach mieszkaiący niemogli bydź Swoiemu
obywatelstwu użytecznemi Sędziami, oraz przez usta-
wiczne Emulacye y rostorki, częstokroć Przyszło obywatelom
na sprawiedliwości Szwankować, y od Pióra Częste ponosić
bez Prawa. Co się naydowodnieyszymi dokumentami na
Stole sprawiedliwości okaże, Z tych y Innych wczasie Wy-
kazać mianych do Swiadczeń rekwirowany był Jaśnie

Wiel.

[illegible] Przemianowanie Prowiantu Niedźwiedzkiego Assessory

Wielmożny Starosta aby Przezornością Swoią
Zaradził o Przyzwoitey dla obywatelstwa w Gro-
dzie Swoim sprawiedliwości, Przez nastąpio-
ną Smierć niegdy Podstarosty Płockiego
zostało uskutecznione Woiewodztwa naszego
Żądanie. Kiedy Jaśnie Wielmożny Starosta Płoc-
ki na mieysce Zmarłego Podstarosty, y Piszarza ~~Ja-~~
~~[illegible]~~ Niemaiącego w Woiewodztwie "mieszkalney" Possesyi,
Innych Zacnych Mężow z powszechnym Całego Wo-
iewodztwa ukontentowaniem w Grodzie Swoim
Ulokował, Gdzie Zatak sprawiedliwe Sądu Gro-
dzkiego Płockiego ustanowienie od Imci Pana
Zielińskiego Terminem do Przeswiętnego Try-
bunału Wydanym iest Prześladowany Że tedy
ten Imci Pan Zieleński ani Possesyą w Woiewo-
dztwie iakiey pomin Prawo wyciąga Sub amissi-
one officij ani Zręcznym y Prawnym sprawo-
waniem Pisarskiey Fonkcyi Swoiey iest.

w obywatel.

Wobywatelstwie Zaszczyczony, ani oraz do Kolezeń-
zeństwa z nim nikt z osób do Podstarostwa zda-
tnych podiąć się niechciał, z doświadczonych bez
Prawiow, Juz to w Przeistoczaniu Sentencyi, Juz
to w niezapisywaniu Dekretow, Juz to Poskończo-
ney Kadencyi wierzcy po tygodniu Siedząc w Płocku
y dopiero w tym czasie pisząc dekreta, gdy na Koniec
Samo prawo do oddalenia Jego od Tey Funkcyi sta-
ło się Wyraźnym dla niego wyrokiem, gdy ta więc
okoliczność z powodu Prawa y Przyczyn ważnych
w Czasie doprobowanych dowodami y Inkwizycyą,
niemiey Żądania Woiewodztwa Przez Jaśnie Wielmo-
znego Starostę iest dopełniona, a Prawny postępek nie
winien bydź nigdy prześladowany. Interesem Przeto
iest Woiewodztwa naszego stawać przy prawie y prerogaty-
wie ustanowionego dziś Sądu Grodzkiego Płockiego, Dla
czego do Prozekucyi od Całego Woiewodztwa sprawy prze-
ciwko Jmci Panu Zieleńskiemu Przeszłemu Pisarzo-
wi Grodu Płockiego Jegomość Pana Jana Zawidzkie-
go Za Plenipotenta specyalnego Woiewodztwa naszego z po-

zwolony

Zwolną mocą Innych do tego interesu tylko stanowić nie ptez
nipotentow Wyznaczamy, y Prozekwować sprawę swoim y
Całego Woiewodztwa Imieniem Zalecamy, niemoże zamil
czyć Woiewodztwo nasze gdzie Idzie o rewność obywatelską y
czego prawo dla kogo niedozwoliło, a gdy W. Imci Pan Kosiń
ski Stolnik y Podstarosta Grodu Ziemi Zawskrzeńskiey w
Woiewodztwie naszym używa Szelwachow przed stancyą swoią
z Ludzi Woyskowych tylko do usługi Rzeczy Pospolitey, Nay
iaśnieyszego Krola Pana Naszego Miłościwego, y komu z
Przepisu prawa należy użyłemy bydź winnych ~~winnemi~~ a na party
kularne szarzanie Żołnierza nieobracanych, upraszamy więc
Jaśnie Wielmożnego Starosty Płockiego aby zalecił. Jako
Ofitzaliście swemu iżby poprzestał używać tego, czego
Prawo osobie Jego niedozwoliło, a Obywatele przez
Karabiny do stancyi Sądziego, iżby nieprze
chodzili, z kąd mogłaby Jakowa z Czasem
wyniknąć zła konsekwencya. Między
Woyskowemi a Obywatelami na Sądy
z Gromadzonemi, Jako się Czasem zwy
kło trafiać; Tak więc do Pełniwszy wszy
stko y Dzieło to całe Jednomyślnością Sey
mikuiących obywatelow Zakończywszy niniey
sze laudem Wedle prawa JW. Zagaiaiącemu

wskiego,

Marszałkowi Koła Rycerskiego Wraz z Assessorami
Podpisać Zlecamy a co do ztwierdzenia
tym gruntownieyszego punktów w tym
Laudum umieszczonych a Osobliwszy Pod
pisamy dla Gruntownieyszey mocy au=
thoryzuiemy. Działo się w Raciążu Dnia Piąt=
nastego Lipca 1787 Roku.

Wlar Akowski Kapitan Płocki
Jako Zagaiący Sejmiki
Franciszek Bonkowski Podczaszy Ziemi Zawskiey
Marszałek Koła Rycerskiego Seymiku Deputa
Józef Kleniewski Assessor Powiatu Płockiego mp
Adam Zawski Chlu JMci z Powiatu Płockiego Assessor
Adam Trzeinski z Powiatu Bielskiego Assessor mp
Fortunat Cieszewski z Pta Bielskiego Assessor mp
Leon Gorski Assessor z P. P. mp
Felix Kowalewski z Pta Sierpskiego Assessor mp
Hilary Mostowski z P. R. Assessor mp
Paweł Kurowski z P. R. Assessor
Bartłomiej Zakrzewski Horąże Zawskiego Assessor
Assessor Powiatu Kłońskiego mp
Dionizy Strzesiński z P. P. Assessor mp
Kazimierz Czerzniski z Powiatu Szreńskiego Assessor
Ks. Sniez Jozefski z P. S. Assessor
Ignacy Wenda KGP Assessor z Powiatu Mławskiego
Leonard Chmielewski z Powiatu Mławskiego
Cyprian Krzywkowski z Powiatu Niedzbor. Assessor
Niedzborskiego Assessor mp
Józef Niedziałkowski z Powiatu Niedzborskiego Assessor mp

~~1026~~

996 Officium praesens Crenae Capitis Plocensis ad Oblationem Ignatii Brochocki Laudum Electionis JMci Judicis ad Tribunal Regni Deputati una cum Aliis ~~[illegible]~~ Consentientibus ibique Specificatis in Comitiolis in Raciaz die hesterna celebratis Sancitum Manibusque tam JMci Castellani Plocensis ~~[illegible]~~ et Mareschalci quam Mcorum Assessorum propriis subscriptum Reproducere ad Actuarium Actisque praesens Ingrossare Suscepit in Tenore Sequente (Inserat) Originale vero Ejusdem vicia Acta praesens est Relictum.

In Cra Plocensi fra 2da ipso die festi Scapularis Beatissimae Virginis Mariae Scilicet die 16. mensis Julii Anno Dni 1787.

Jmć Jmć Jmć Jmć

160.

997

1627

Gdy Prawa y Konstytucye Narodowe przepisały by Laudum Deputackie przez pierwszego in Ordine Zagaiaiącego Marszałka y Assessorow podpisane było ktore mu Prawu w zadosyć uczynieniu Laudum Deputackie Wdztwa naszego na dniu dzisieyszym uchwalone przez Jaśnie Wlnego Kasztelana Płockiego iako pierwszego in Ordine Zagaiaiącego tudziesz Jaśnie Wlnego Marszałka i Assessorow przez nas obranych podpisane zostało. Przecież gdy w tym że Laudum umieszczona iest okoliczność względem Jmć Pana Jozefa Zielinskiego przeszłego Pisana Grodzkiego Płockiego ktora nas wszystkich Obywatelow Wdztwa Polskiego ninieyszego iak naymocniey interessuie iżby nie ta takowemu opacznemu podpadać niemogła tłumaczeniu przeto w sposobie iak nayistotnieyszego tłumaczenia się my wszyscy Dignitarze Urzędnicy y Obywatele Wdztwa Płockiego na tym Seymiku znayduiący się też Laudum y umieszczone w nim okoliczności z wspolney iednomyślney zgody nastąpione za niewątpliwe mieć chcąc z twierdzami y takową okoliczność za własny interes całego Wdztwa bierzemi y na to się rękami własnemi podpisuiemi Działo się w Raciążu dnia Piętnastego Lipca Roku Pańskiego 1787

Mszczonowski Kasztelan Płocki mp

M Bonkowski Cz. L. W. Płockiego mp

Bartłomiey Mazowiecki Sędzia Ziemi Zawskrzyski

Franciszek Bonkowski Podczaszy Ziemi Zawskrzyski

Jozef Rokitnicki Cześnik Woiewodztwa Płockiego mp

Jozef Kleniewski Ł. W. P.

A ~~1028~~ 958

Józef Bieńkowski Łowczy Ziemi ~~[illegible]~~ Zawskrzeński

Józef Grzegorz Mostowski Łowczy Raciążki

Jan Żorawski Wojski Łow.

Józef Chamski WRWP

Adam Żorawski Chr. JKMci ~~[illegible]~~

Zygmunt Sławerski KZPłocki

Stanisław Bromirski Komornik Ziemski Zawskrzeński

Antoni Bońkowski Komornik Ziemski Zawskrzeński

Grzegorz Woźnicki Regent Grodzki Płocki

Piotr Paweł Bogurski Burgrabia Grodzki Płocki y Wiceszkę

Ziemski Zawskrzyński

Michał Hoźmiński BGP Płocki

Jan Zawidzki BGP

J. Turowski VBGP

M. Szarzewski BGP

Jan Gadomski BGP

Bernard Czerznicki

Felix Kowalewski Geometra

Zortunata Ciesiewski

Kazimierz Czerznicki

J. Wenda KGP

Tomasz Trzciński Łowczy Grodzki

Piotr Bońkowski

Jan Kwiecki SZPłocki

Michał Kisielnicki

Paweł Wolski

Franciszek Sławiński

Stanisław Czerznicki

Stanisław Kwiecki

Tomasz Gutkowski

Marcin Rudzewski

Antoni Wołamowski

Ignacy Brochocki

Leon Lewald Górski

Jan Potocki Łowczy

Józef Czachowski

Tomasz Jasiński

Adam Trzciński

Paweł Goszczyński

Antoni Rudzewski

Franciszek Bo-

Andrzej Rudowski

wski w St. Ryka

Józef Niedziałkowski

Maria

Kasper Gutkowski mp Franciszek Dobski

Wawrzyniec Drozdowski mp

Antoni Mysliberski mpp. Fra: Białyszewski

~~Marcin Radecki~~ Dionizy Kusiński mpp

Paweł Kurowski mpp Maciey Radomiński d.

Ludwik Kęcki d. Franciszek Ligowski d.

Szymon Uminiski rw Kazimierz Olszewski RJ.

Jan Porudnicki mp Szymon Jarocki d.

Woyciech Dobroszelski mp

Grzegorz Nadratowski mpp

Rapchach Piszczatowski mpp Ignacy Lisowski mpp

Fabian Trzebiński mp Jakub Radomiński mp

Kazimierz Zołtowski d. K. Śniechowski mp

Franciszek Ginyński d. Benedykt y Jacenty Olszewscy d.

Jan Majewski d. Adam Jan Mikołay Strusińscy d.

Walenty Grzybowski d. Woyciech Ginyński d. Antoni Przyłuski d.

Jan Kisielewski d. Andrzey Pamiętkowski d. Jakob Dzięgielewski d.

Andrzey Bełkowski d. Józef Kamiński d. Adam Kisielewski d.

Stanisław Karski d. Stanisław Karski d. Franciszek Pomianowski

Woyciech Dobrzeniecki d. Woyciech Sochocki d.

Piotr Cybulski d. Stefan Rudziński d.

Paweł Gosiecki d. Wawrzyniec Zochowski RJ.

Ignacy Zieleński RJ. Szymon Chmielewski RJ. Woyciech Włoczewski

Abrahamski Dłużewski

Benedykt Malewski RJ. Stanisław Kowalski RJ.

Ludwik Kamiński RJ.

Stanisław Chodzyński RJ.

Franciszek Rogiński d. Woyciech Niedrowski d.

Jakub Rudziński RJ.

1000

Stanisław Pniewski R.J. Piotr Rutkowski R.J.
Franciszek Gorzechowski R.J. Paweł Karwowski R.J.
Michał Rzeszotarski R.J. Paweł Karwowski R.J.
Jan Dziedzicki R.J. Paweł Karwowski R.J.
Krzysztof Murawski R.J. Walenty Murawski R.J. Jacenty Krolewski R.J. Adam Trembiński R.J. Stanisław Kwasieborski R.J.
Mateusz Smoszewski R.J. Joachym Kwasieborski
Andrzey Głazewski R.J. Ludwik Karwowski R.J.
Joachym Kowalewski R.J. Jacenty Zbyszyński R.J.
Jakob Kłobukowski R.J. Jakob Brudziński R.J.
Krzysztof Kiędziorski R.J. Wawrzeniec Zglenicki R.J.
Franciszek Pokrzywnicki R.J. Franciszek Kwasieborski R.J.
Walenty Gołębiewski R.J. Jacenty Smardzewski R.J.
Antoni Jakrocki R.J. Felicyan Zaborowski R.J.
Paweł Dłużniewski R.J. ~~Mateusz Smoszewski R.J.~~
Szymon Grzybowski R.J. Piotr Dobrosielski R.J.
Szymon Suleński R.J. Woyciech Ciecierski R.J.
Andrzey Chądzeński R.J. Maciey Cywiński R.J.
Jan Karwowski R.J. Szymon Maruszewski R.J.
Jacenty Smardzewski R.J. Wawrzeniec Rycharski R.J.
Jan Smardzewski R.J. Józef Dobrski R.J. —
Antoni Rostkowski R.J. Augustyn Bagiński R.J.
Franciszek Bagiński R.J. Gabryel Chądzyński R.J.
Hilary Kwasieborski R.J. Woyciech Konstantyn Brudziński R.J. Jan Łukowski R.J. Jan Sochocki R.J.

Józef Niedziałkowski
Stria

Jan Pęczyński RT Stanisław Bojanowski RT
Roch Lutomirski RT Norbert Kłobukowski RT
Grzegorz Gościcki RT Kazimirz Czachorowski RT
Jan Archutowski RT Wawrzeniec Dłużniewski RT
Piotr Archutowski RT Woyciech Grabski RT
Marcin Archutowski RT Theodor Brudziński RT
Kazimirz Grabski RT Woyciech Grabski RT
Jan Kolczyński RT Wawrzeniec Zochowski RT
Woyciech Dłużniewski RT Jan Dobrosielski RT
Gabryel Kwasieborski RT Piotr Lutomirski
Andrzej Kwasieborski RT Jan Miłobędzki RT
Józef Unierzyski RT Jan i Franciszek Czwinscy
Stanisław Zochowski RT ~~Baginski~~ RT
Franciszek Baginski RT Józef Charzyński RT
Grzegorz Kwadratowski RT Antoni Zglenicki RT
Szymon Chodupski RT Ludwik Zglenicki RT
Józef Korzybski RT Kazimierz Zglenicki RT
Baltazar Lutomirski RT Piotr Ostrowicki RT
Jakob Charzyński RT Franciszek Milewski RT
Bonifacy Baginski RT Joachim Karwowski RT
Stanisław [illegible] Jan Trombinski
Walenty Chmielewski VRSZ Leonard Chmielewski
Cyprian Krzywkowski [illegible]
Woyciech Krzywkowski [illegible]

~~1092~~ 1002

Łukasz Wilewski ~~mp~~ Maciej Kowalski
Józef Łukowski P.T. Tomasz Maliszewski P.T.
Marcian Ciołkowski ~~mp~~ Wincenty Rogulski
Stanisław Karwowski rt Paweł Nadratowski rt
Franciszek Konarzewski rt.

Ad Praesens Cuius Capit. Plocensis ad Oblationem G. Petri Sokolnicki Recognitionem in Ordine Sufficientium approbationis Decurrentium in Laudo Electionis JM. Judicis ad Tribunal Rni Deputati ~~Sanato~~ Condito Sanitatis et Specificatam Intercessam et Manibus Illrium et Mill. ac Gnosor. Senatoris Dignitariorum et Omnium Incolarum Pltus Plocensis ad Comitiola Praemissae Electionis in Raciąż nunc Immediate Celebrata Congregatam propriis Subscriptam et authorizatam infraseriam reproducunt ad Acta eiusdem Actisque Praesentis Ingrossandae Suscipiendae in Tenore Sequentis (inserat) Originale Vero Eiusdem Cir. Acta Praesentis est Relatum

In Cap. Plocensi Fra Secunda Ipso Die Festi Scapularis Beatissimae Virginis M ~~[illegible]~~ Sedicat Die 16 mensis Julii Anno D. 1787.

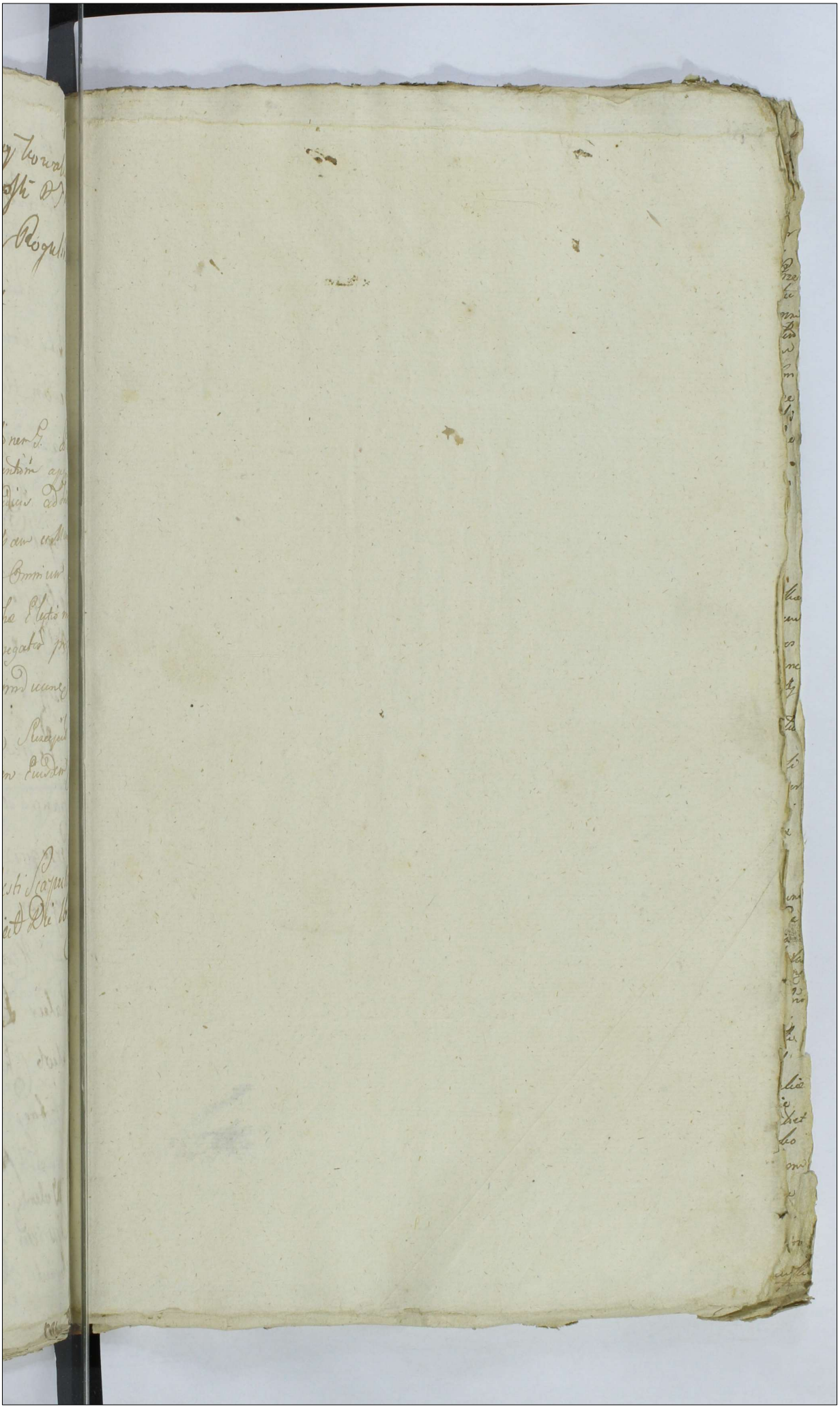

~~1035~~ 1003

Delinq

Approbatio Laudi

Proba

Tomasz Rozuszewski

~~1034~~
1004

Actum In Fundo Bonor. Wspity Fra
bta Ipso Die Festi S. Margarethae Virgi
nis et martyris Proxima scilicet Die
Decima tertia mensis Julij Anno Do
mini 1787

Coram Gso Petro Rudowski Camerario Terrestri Plo
cen. In Praesentia Gsor. Melchioris Mieczynski
Bc. Plocen. Josephi Czachowski Simonis et Stani
slaj Chyrzewskich Josephi Rypinski ac alior. Pla
rimor. ad actum Praesen. Congregator. nec non
Mlis Rni Gnalis Provide Stanislaj Jankowski
de Malachowo Authentici et Jurati ad actum
Praesentem assumpti et Eidem adstantis

Officium Camerariale supra Scriptum Vigore
Decreti Judicij Terris Plocen. in Raciąz Die 6ta Junij
anno Praesenti inter ~~Partes In praescriptas~~ ~~toto~~ Mfi
cum Antonium Joannem bini nominis Sokol
nicki ab una et Mficum Theodorum Sokol
nicki Tribunidas Plocen. ac Gsos Relictam
et Successores ob Gsi Joannis Bilinski
Parte ab altera lati quo mediante Condescensio
Judicij sive officij sui ad Bona Wspity supra
in Actu Connotata Captato tempore Praevia avi
satione tempestive facta est adinventa cui Judi
cio sive officio suo Camerariali unius vel Duor.
absentia non obstante mutuo Partium sum
pta Condescensuram de excisione Sylvar. Pos
sessioneq. eadem et Fundor. tum de Violen
tijs Damnis Injurijs Inquirendi Investigandi
Inquisitiones expediendi dubia quaevis resol
vendi Juramenta ac Calculum si necesse erit
excipiendi satisfactionem omnimodam cui
et a quo Competierit Praestandam sententiandi
Partes In omnibus et Singulis praetensioni
bus

~~[illegible]~~ Nihil Intactum et
Irresolutum relinquendo pro Exigentia Le
gis Justitiae Terminorum ac documentorum Fina
liter decidendi Dijudicandi et moderandi
decisioniq Partes Parere et acquiescere Judi
catamq Pati sub Poena Banitionis Illo
In Trino Condescensionis super parte Con
traveniente Publicanda debeant Sententia
tum est ex requisitione Mfici Joannis Anto
nij Bini Nominis Sokolnicki Tribunida
Plocens Praecedente Partium pro die hodierna
obdestinatione ad Bona Wepity Condescendit
Ibidemq Jurisdictione sua voce supra de Actu
Cennotati Mlis fundata Partes ut suo Coram
Judicio Condli Compareant eidem Mli acclu
mare mandavit ad cujus acclamationem
Partibus et Quidem Mfico ~~Ar~~ Joanne Anto
nio bini nominis Sokolnicki Tribuni
~~[illegible]~~ da Plocens Actore Personaliter Gso Francisco Starczew
Economi ad pltes Mfico
Theodoro Sokolnicki Tribunida Plocens Cita
pltes Gso Nicolao Brzozowski pro Praesenti Ter
mino Condescensionis ad citato personaliter
et Quoniam Gsi Marianna de Bogar
skie ob Gsi Joannis Bielinski relicta Con
sors vidua Mater Paulus Joannes et Tho
mas Filij Bielinscy Citati Sortium Distin
ctarum in Bonis Nagurki Haeredes et Posse
sores Praesenti In Termino Disparent, et se
Condemnare permittunt, proinde super Jisdem
disparentibus in Causa decernenda Poenaliza
tis respectu excisionis Sylvarum In Corpore Gra
nitierum Bonorum Wepity exstantium In Possessio
ne Pacifica actoris Existentium tum Fun
dorum ~~[illegible]~~ actoris Haereditariorum per violenta

Expascuationem

sibi applicare Conationis, taliterq Pacificam
sui actoris Possessionem praesedire Presumpti
onis Damnor In Frumentis et Pratis Illa
tionis aliarq Circumstantiar Manifestatio
nibus ac Termino Comprehensar ad men
tem legis promeritae atq in vero Lucro Extendendar
Poenarum pro Contraventione Decreto
Judicij Trris Plocen ex quo praesens Per
agitur Actus permittitur Condemnatio
ad Quam Publicandam additur Mlis Judicio
suo adstans qui satisfaciendo deputationi ~~suae~~
Officij sui Suprascriptos Gros Bielinskie Citatos
Disparentes Juri Communi Contrarios In Presen
tia Plurimor Nobilium alta sua et Praeconica
voce proclamavit Publicavit de quo Presentem
fecit relationem. Cum Comparentibus vero
Mfico Theodoro Lokolnicki Tribunida Plocen
et Gro Nicolao Brzozowski Bonor Nagurki
Coheredibus Causa praesens suspenditur ad
Terminum ex adcitatione Incidentem.

Petrus Rudowski C. Plocen

Officium Praesentis Castrensis Capitis Plocen ad obtentum Clementis
Leplowski Condemnationem infrascriptam fundo Bonor
Wempitz in Termino Condemnationis super Gr Bielinskie
obtentam deponendum ad Actionem Actus praesentis Ingros
sandum suscepit in tenore sequenti Inseratur
Originale Circa Acta praesentis est Relictum
In Cur Plocen Tenacianda pro Die Festi Scapularis
B. V. M. Sub ut Die Decima sexta mensis
July A. D. 1787mo

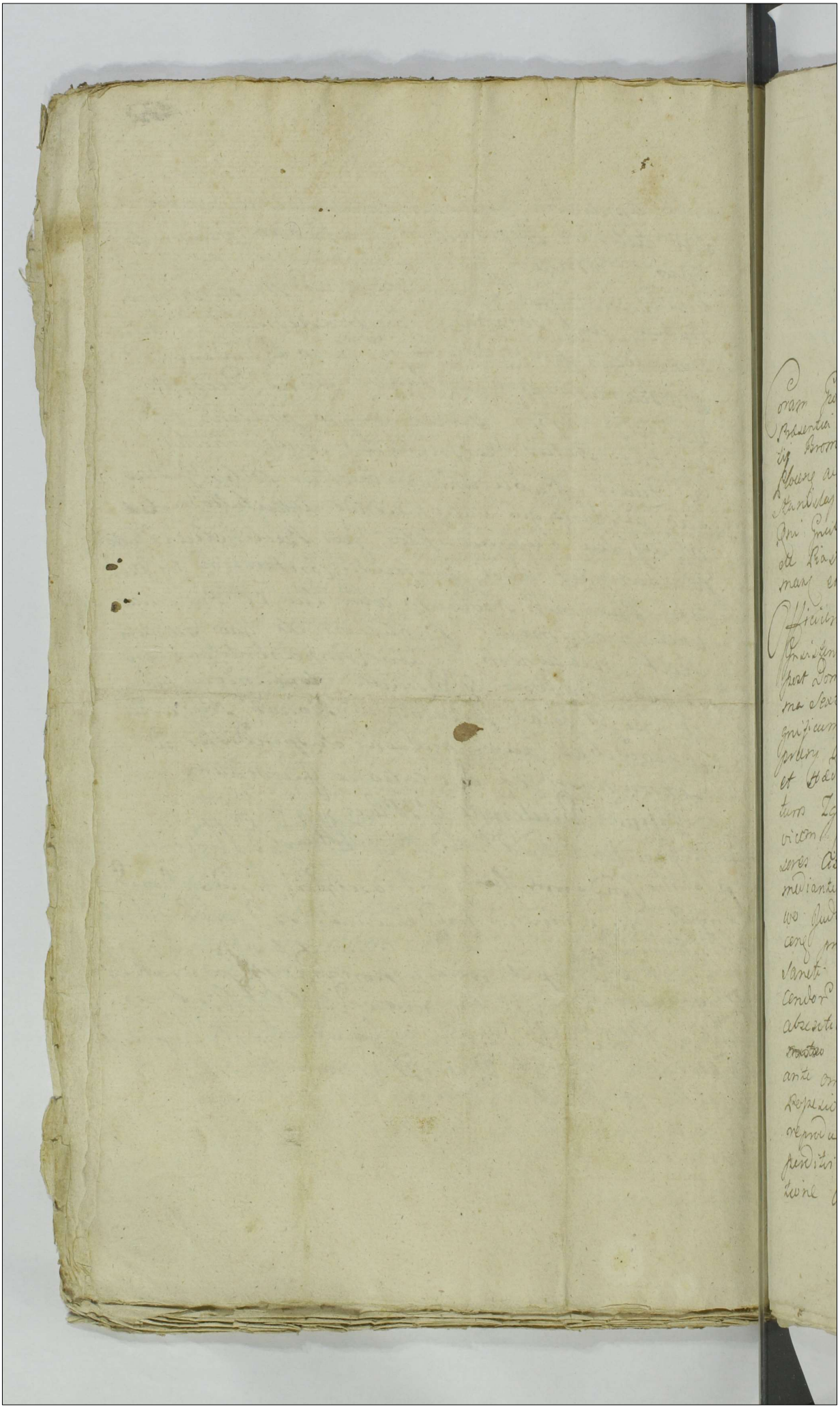

Actum in Fundo Bonor. Romatowo Sortibus Magnifici Antonij Zglinicki Tribunalis Liepcens. heredis Feria Quarta post Festum Visitationis Gloriosissimae Virginis Mariae Proxima Scilicet Die Quarta Mensis Julij Anno Dni 1787 idq. Inhemo ex prorogatione partibus designato

Coram Gno Petro Rudowski Camerario Trni Plocens. in Praesentia Gnor. Pauli Sulkowski Vice Regentis Laurentij Bromirski Antonij Borowski Burgrabior. Crens. Plocens. ac Nobilium Josephi Zoltowski Titi Sulkowski Stanislaj Zukowski Francisci Wolski nec non Mtis Dni Gnalis Providi Honesti Michaelis Olewniczak de Piastowo Authens. et Jurati actum Bens. acclamans. et Eius adstans.

Officium Cameraniale Trre Plocens. In Praevenerum Insistendo Decreto Judicij Trnj Plocens. In Sepre Sabbatho post Dominicam Exaudi Proxima Scilicet Die Vigesima Sexta Mensis Maj Anno Bens. 1787 Inter Magnificum Antonium Zglinicki Tribunicam Liepcens. Actorem ab una et Gnos Josephum Kraiewski et Hedvigim de Czachowskie Conjuges tum Albertum Zglinicki et Catharinam de Czachowskie In vicem Conjugos Bonor. Romatowo Traditores Possessores Citatos et Indicentes Parte ab altera Plato Quo mediante Condescensio ad Fundum Bonor. Romatowo Judicij Sui aut Gnor. Camerariorum Trnum Plocens. pro Feria Secunda ante Trm Nativitatis Sancti Joannis Baptistae in Anno Bens. Conducendor. est adinventa Quod officium Cle duor. absentia non obstante ~~mutuo~~ Particem sumptu ~~mutuo Partium sumptu~~ Conducendum Condescensur. ante omnia reproductionem Traditionis virtute Cujus Possessioni Pars Citata Insistit ut demandet, qua reproducta de Praetensionibus Fundi Auctis vel de perditis Inseminationibus reparatione vel desolatione Angarisatione Subditor. si In Traditione exstant

627

Inquirat Investigat Inquisitiones expediat Juramen
ta tum et Calculum si Justo provenerit Excipiat
solutionem Summarum detruncatis Praetensionibus si
apparuerint in vim Exemptionis Sortis Traditoriae
decernat Sortis Haereditariae pro re Haeredis deocupa
tionem sententiet Terminos praefigat Rigores annectat
satisfactionem omnimodam cui et a quo Competierit
praestandae sententiet Partesque In omnibus et Singu
lis Praetensionibus nihil Intactum relinquendo, pro Ex
gentia Legis Justitiae Terminorum ac Documentorum Fi
naliter decidat disjudicet ac moderetur praescriptum
Partibus Quos voluerint et Negotium Exposcerit adcita
di est Concessum adcitati vero sub rigore quo supra
Comparere sunt obstricti In virtute itaque Ejusdem supra
scripti Decreti Judicij Trium Plocensium Officium Conse
ratiale Trium Plocensium, ac Fundum Bonorum Romanto
wo Condescendit Ibidemque Jurisdictionem suam Acti
bus Juridicis Congruam praecustodita Prius Pace
et omni securitate per Mtem Actui Praesentem adstan
Acclamare demandavit ad Cujus Mtis acclamatio
nem et Quidem Mfico Antonio Zglinicki Tri
bunida Lieprecensi Actore et ad Citato Per Gsum Lauren
tium Bromirski Inscriptum Plenipotentem Gsis
Josepho Kraiewski et Hedvigi Czachowska Con
jugibus Citatis et Actoribus atque Indicensibus per maritum
suo et Contis suae nomine Pltis. Gsis Alberto Zgli
nicki et Catharina Czachowska Conjugibus Citatis et
actoribus ac Indicensibus per maritum suo et Consor
tis suae Nomine Pltis. Comparentibus et ad nexum
Decreti Judicij Trium Plocensium ex quo praesens Funda
ta Jurisdictio Traditiones Infra exarandas super
sortibus praesentium Bonorum peractas reproducentibus
Quia Gsus Josephus Kraiewski Vadium Capitaneale
Simplex pro sui Facto Originali Processu per
Gsum Stanislaum Zochowski In officio Crenensi Plo
censi secum ducto explanatum Decreto Ibidem prolato pro
parte Gsi Zochowski a se adjudicatum tum poenas pri
mam duplicem In sublationem Condemnationis
alteram Itidem Duplicem Quatuordecem Marcarum Polo
nicalium

Interno diei per Ductum praefixae ad diem hodiernum prorogato

1009 ~~1039~~

p Contraventione Eiusd Decreto per se itid Succu
bitas, et Luitam pœnam Septem Marcar. Polonicalis
Distinctis Decretis Ejusd Judicij Binis, Primo
Die 5ta Januarij Anno 1784to, alterogq Die
6ta Martij Anno 1786to, utrisq In Contuma
ciam M. Antonij Zglinicki Tribunicæ Lipcensis
emanatis, ex provisione a Summa Gsæ Hæ
dvigis Czachowskiæ Suæ Contis propria, Sorti Præ
sentaneæ Bonor. Romatowo Ejusd Mpri
Zglinicki Hæreditatis Inherens Se maritum
ex Jure Connubij respiciens p M. Zglinicki
p parte Gsi Zochowski Solvi demandata
post Traditionem modernæ Sortis hic In
Romatowo Die 2da Mensis Augusti Anno
1786 tam In hocce vadio et marcis a se
Debitis quam Seorsiva pœnalitate prima
Triplici In Sublationem Processus ante pri
mitivum Decretum Lucrati altera Similiter
Triplici 14 Marcar. Polonicalis in Sublatio
nem Condemnationis in Termino satisfac
torio obtentæ, et p Contraventione Decreto
huicce p Subalternam ~~reintegratio~~ De
cretum Anno 1786to sup M. Zglinicki
extensa pro re G. Zochowski Intercessum
ad Acta Crenz Plocenz Die 13 Mensis Septem
bris Anno eodem perrectis per memoratum Gsum Zo
chowski Coram Actis Crenz Plocenz D. 20 8bris
Anno quo supra 1786to ad resonanti
am expunctor. Decretor. et Totius pro
cessus Cum parata Præsentaneæ Sortis
Possessione memorata Traditione asse
curata Sibi Demissum esse Docet Ideo
Judicium, Provisionem, a Summis binis
Prima Mille Tynfon Intercisa nupti
ali Anno 1763tio pro Dote de Bonis Pa
ternis et maternis Gsæ Hædvigi Cza
chowskiæ

ad Praesens Gsi Josephi Kraiewski Consorti per
Gsam Rosam de Romanow Jacuzam et Jose
phum Filios Czachowskie, Matrem et Fra
tres Constituta altera Mille Florenor. Poloni
calis per Eosdem Fratres simplici debito in An
no 1774to Inscriptis, utrique Eisdem, Contractu
resignatorio praesentaneae Sortis Czachoviano
hic in Romatowo D. 25. Junij Anno 1779
Confecto et Actis Crenis Plocensis in illa Die ro
rato per Mficum Zglinicki Contrahentem
ad deportandum in se assumptis a Mfico
Zglinicki ab Actu Contractus Ejusdem
resignatorij nempe pro Annis octo Libr.
marito provenientis Decreto Crenis Plocensis Die
17 Julij Anno 1786to, Demptis Quotis Pri
ma Ducentorum Florenor. ad Scriptum me
nuale altera Septuaginta Duoritidem Flo
renor. Polonicalis In vim provisionis per Gsum
Kraiewski a Mi. Zglinicki perceptis circa
Injunctam solutionem originalium Sum
mar. Cum poena Triplici Quatuordecem
Marcar. Polonicalis in Subtalionem proce
sus ab eodem Mfico Zglinicki ad Judicatorium
per Quietationem Coram Actis Crenis Plocen.
Die 23tia Mensis Junij Anno Currenti de
summis tantum originalibus, per Eandem Gsam
Kraiewska levatis et per Maritum in Bonis
Sulkowo Tybarki Inscriptione Debitorea
recompensatis subsecutam Cum toto processu
exceptam et reservatam ab onere Enarrati
processus Gsi Zochowski, uti Jam Satisfactione
sublati Eam gravanti Immunem reddit sic
reintegratam et ad quantum summae Sexcen
torum Octo Florenor. reductam G. Kraiewski
Competere arbitrat. Tandem in hacce tanquam
pro fundo Processus Gsi Zochowski adinventa,
locum ejus processus iam Pacificati nunc supplenti

tantum in Quantitate huice processui Correspon
dens pro possessorea agnita, Enarratam Tradi
tionem hucusq vigere decidit et ad hancce ipsam
provisionem, utramq processum pro poena bis
secuplici 14 Marcar et Luitae Septem mar
car Polonicalis Florenor 280 Polonicalis efficiens
tam pro parte Gsi Zochowski quam pro par
te Gsi Kraiewski Decretis supropositis sup M.
Zglinicki ~~[illegible]~~ Injungit, et Coagulat Unamq
Summam 888 Florenor Polonicalis ex provisione et
processu sed Condemnatione In Trno satisfacto
rio ex Ultimario Decreto Crenz supra assertis
anni 1786ti ad Instantiam Gsi Zochowski
superflue obtenta sine poenis sublata efficere
numerat ad eandemq etiam Summam, poenam
Duplicem 14 Marcar Polonicalis p obiectione
Condemnationibus in Constitutionem loci standi
Decreto Condli hic in Bonis Romatowo Die
9na mensis augusti Anno 1785to inter Gsos
Zglinickie Comparens lato ad actaq Crenz Plocenz
Die 16 Mensis et anni eorum p oblatam per
rectis a M. Zglinicki pro re Gsi Kraiewski
ad Judicatam alteram Itidem duplicem 14 marcar
Polonicalis pro Contraventione eidem decreto et
In sublationem Condemnationis hic in Trno
Condescensionis obtentis Succubitam annectit ast
Quia robore suprafatae Traditionis Gsus Kra
iewski sortem Dictor Bonor in sui Possessione
ad nunc retinere provenitur Judicium Eundem
ad dandum de illa sorte Calculum Stringendo
Regestrum perceptor proventuum et Erogatis Ex
pensar Comportare Jubet In Instanti. Repro
duxit manu sua supscriptis in Fine Decreti
appositum hocceq quo ad Quantitatem et
Qualitatem Adorum, tantum per se Collector
Extriturator et p Inseminatione utriusq Cam
pi Conversor nunc in Agris Maturantium, ex
peracta Campor revisione et agror circa subse
cutam

630

Traditionem ac Inseminationum, obnumeratio
ne et Ipsiusmet quoq; Traditionis Trutina
tione p reali suscepto, et licet Errogata Ex
pensa perceptos proventus, Testante Eod. regestro
Exsuperasse Cernitur et a Mfico Zglinicki adiu
dicari Ptenditur verum quoniam Eadem expen
sa non in quandam reparationem Statum Sor
tis adaugentem Conversa Imo Improporcionaliter
praecipue adora pro Consumptione Familiae ul
tra Exigentiam Fundi non nisi p Commodo
Dominantis Possessoris Conservatorum Tradita di
gnoscunt Taliterq; sese disponenti, methodo
recuperandae proprietatis suae, Bona Debitoris
adire nihil quidpiam prodesset Creditori, ali
quantulo vero Bonorum sui proventu potiri Iu
ste Incumbit Debitori. Qua propter Expensis Eisd.
moderatis ad proventum positis laboribusq; sub
ditorum ultra opportunitatem Glebae pro Com
modo tantum possessoris Exercitis ad Id Proven
tum adjunctis in hisq; et alijs nonnullis
Punctis hocce regestro reformato et meli
orato, Judicium mundi Proventus Summam
Trecentorum Duodecim Florenorum Grossorum Octo
decem Polonicalium Ex Sorte originaliter Gso
Zochowski tradita In vim Calculi adinve
nit, Ita tamen ut Gsus Kraiewski Com
probet prout majorem Summam In
vim Ejusmodi Proventus de illa Sorte non
percepit, Comprobavit, quam sic Comprobatam
ex majori Summa 977 Florenorum Grosso
rum 18 Polonicalium ex provisionibus et marcis
supra liquidata detruncando restantem Sexce
torum Sexaginta Quinq; Florenorum per Mfi
cum Antonium Zglinicki Haeredem In
Exemptionem traditae Sortis pro re Gsi Jose
phi Kraiewski sub Poena Banitionis
In Casu Contraventionis circa manifestationem

Faciendam Coram actis Crenz Plocenz Publican
da Die Decima Septima Mensis et anni Cur
renz solvendam et per Gsam Kraiewski reha
bendam praecipit. post Cujus Levationem Gsas
Kraiewski de Sorte Tradita In spatio unius
Septimanae sub rigore quo supra et Ibidem
extendendo Condescendat. Seorsivam quoque Cathegoricam Conz
Gsos Zglinickie Conjuges Itidem Distinctae Sortis
dictae Geskowizna Traditoreos Possessores Suum In
Judicium Introductam discutiendo, Judicium
ad Summam primam Originalem mille Ducentorum Flore
norum Polonicalium pro dote Gsae Catharinae Czacho
wska Gsi alberti Zglinicki Consorti Determina
tam alteram et Ducentorum Triginta Florenorum Grossi unius
Polonicalium ex provisione a Summa originali ad
vigiliam Festi nativitatis S. Joannis Bapti
stae Annumq 1785tum restanz et processu
super Mfico Zglinicki ante hac obtento proma
nantem Decreto Condescensoriali quo supra anni
1785ti hic in Bonis Romatowo Inter Gmi
sas partes Emanato Liquidatas quotas, Primam
Centum Viginti Florenorum In vim provisionis bi
ennalis ab actu Decreti accretae provenienz, alteram
Quadraginta Quatuor Florenorum Grossorum viginti Qua
tuor Polonicalium ex poena Duplici Quatuorde
cem marcarum Polonicalium in Sublationem Con
demnationis In Tmo Satisfactorio post Idem
Decretum Condescensoriale sup Mfico Zglini
cki a Parte GG. Zglinickich Conjugum
obtentae et Publicatae ac pro Contraventione
Expuncto Decreto praesenti resolutione sup
Mfico Zglinicki Extensa reductio applicat, ita
ut praeter Summam originalem quotae Decem
Provisionales et ex marcis promanantes tam
antiori Decreto Condli quam nunc per
Suum

~~1049~~
1014

Judicium liquidatae unam Quotam Quadringen
torum Triginta novem Florenorum Grossorum novem
Decem Polonicalium efficiant ex qua summa
Quadringentorum Triginta novem Florenorum Grossorum
novemdecem polonicalium quota trecentorum Sexagin
ta florenorum Grossorum Decem polonicalium in vim
Calculi ex memorata Sorte ad Tenorem onarrati
Decreti Condescenserialis proventum annualem
in Quota Centum Octuaginta Florenorum Grossorum
Quinque polonicalium proventum concludentis pro Quinis annis possessionis
Traditoreae post id Decretum ad hunc actum
Continuatae reddi per Gsos Zglinickie Conjuges
debiti in unam Computata exclusa adhuc quo
tam septuaginta novem Florenorum Grossorum novem
Polonicalium ex provisionibus et marcis Gsum Alber
tum Zglinicki maritum Competere arbitratur
Decernendo Quatenus Mficus Antonius Zgli
nicki Sortis Traditae Haeres In Exemptionem
illius Sortis Summam Mille Ducentorum Flo
renorum Polonicalium Gsae de Czachowskie Zgli
nicka dotalem originalem Gsvia Ejus Secu
re providenda Locatione et Quotam Septu
aginta novem Florenorum Grossorum novem Polonicalium
ad manus Gsi Alberti Zglinicki mariti in
Termino et sub rigore quo Supra ibidem Solvat
Jam vero Gsi Zgliniccy hascae Summas Levent
et originali locationem provideant ac post receptio
nem illarum de Sorte Tradita In una Itidem Septima
na sub rigore Supraposito pro re Haeredis Condescen
dant Decreti Praesens vigore

Petrus Rudowski C.W. locum hoc loco Inserantur
Regestra illuc apposita

Sąd Przyimuie z Kop uzętych 34 wymłota Korcy miary
warszawskiey 40 Cwier: 2 Zyta: Ztego na wy
siew Korcy 21 Cwier 2 a zaś zpozostałych
nimo wysiewu Korcy 19 na ordynaryą dla Pa
robka y Dziewki we Dworze służących oddziela
korcy siedem a Korce resztuiące 12 każdy ko
rzec rachuiąc po Złotych 10 Polskich obraca na
prowent za ktore 12 korcy wynosi kwo
ta Złot 112 Jęczmienia że się pokazu
ie wymłota korcy 9 a Jmć Pan Kraiewski
wysiał korcy 6 Cwierci dwie więc reszta
iące Korcy 2 Cwier 2 na ordynaryą teyże
Czeladzi zostawia. Zwymłoconego Grochu Kor
cy 5ciu Korcy 2 y Cwierć 1 na wysiew, dla
teyże Czeladzi na ordynaryą Korzec ieden, a
resztuiące Korzec 1. Cwierci 3. Każdy Korzec
rachuiąc a Floren 10 na Percepty kładzie się więc
percepty za Groch wynoszący Złotych Pułosiem
nasta. Zwymłota owsa Korcy 37 Cwi: 1
Zostawiwszy na wysiew Korcy 16 na ie karmie
nie wieprza dla Czeladzi Korcy 4, zostaie się
Korcy 17 Cwi: 1 rachuiąc Korzec po Złot 4
wynosi Kwota na Percepty Złotych 69 Tatar
ka wymłocona Całkowicie na Zasiew obrocona
Zwymłoconego Rzepnika Kor: 1 na ordynaryą
dla Czeladzi oddaią się Cwier. 2 a za resztuią
ce Cwier: 2 liczy się kwota na Prowent
Złotych 5 Siano zebrane przyimuie się
na wychowek Jnwentarza niżey wyraże
nego Daley Zwychowanego przez Zimę Jn
wentarza Koni Roboczych Pięciu Wołów
robotnych cztery

Jako Gruntowi Pracuiąc służące do Prowentu
nienależą y krowa iedna na Mliczno y okra
sę maślną dla tey Czeladzi użyć winna zaś
od wychowku Krow dwoch wolcu iednego
Pana Kraiewskiego własnych y przyiętych na
Zimę Krow 2 od każdey sztuki rachuiąc
Złoto 7 wynosi na Prowent kwota Złoto
35 y do tey kwoty przyłącza się kwota za
~~wy~~chowanie w Zimie krowy Langoskiey prze
niedziel kilka Trzy złote Polskie w Reiestrze
Położone, Daley za wychowanie przez Pułzi
my owiec sztuk 87 Liczy się na Prowent
kwota Złoto 43 gro 15, a iedną świnię na
ukarmienie dla Czeladzi wyłączywszy, za wycho
wanie świni resztuiących tri Nro 9, obra
ca się na Prowent kwota Złoto 27 zaś
Expens Gruntowa iest przyięta w następuiącey
wielości. Podymnego Zdworskiey Budowni y za
stępuiąc Chłopow Złotych 25 za sol na Ordyna
ryią Czeladzi Piwo y wodkę Złoto ~~11~~ 12 zapła
conego myta y Swiętoiańskiego Parobkowi Złoto
30 Pannie Złoto 12, za Żelazo y od Roboty
wedle Płużyc Złoto 15, Całey więc Expensy wyno
si kwota 94 a Ponieważ pokazuie się nadzia
Co do liczby Zagonow, Żyta 64 Jęcz 25 owsa 43 grochu 4 więc nierachuiąc Ziarna kto
re iest przyięte, za Robotę wedle nadziewu przyłą
cza się do Expensy kwota Złoto 30 Cała więc Expens
wynosi Złoto 124 lecz też y za nadtość robocizny
z trzech Chłopow przez possessora odebraney rachuie
się do Prowentu kwota Złoto 124 gr 18, tę
więc kwotę Expensową wytrąciwszy z summ

na

Prowent wynaleziony zostaie się summa
Czystego Prowentu wynaleziona 312 Złotych
groszy 18 w Dekrecie ninieyszym wyżey wy-
tknięta Petrus Rudowski C. W. Log. Judex Condrialis

Officium pseng. Crenę Capitl. Plocenę ad oblatorem
Gi. Josephi Krajewski Decrum Condrle infrascriptum
in Bonis inferius nominandis
Inter ptes infraexaranę per Offum Camerariale
Trre Plocenę pfatto manuq Ejusq ppria subscripta
reproducenę ad acticanę actisq pseng. ingrossanę su-
scepit in tenore tali (Inseratur) Originale Ejusq De-
creti circa Acta pseng. Relictum.

In Cro Plocenę fra 3tia in Crastino Festi Scapula-
ris B. V. M. scilicet Die 17ma Mensis Julij A. D. 1787mo

634

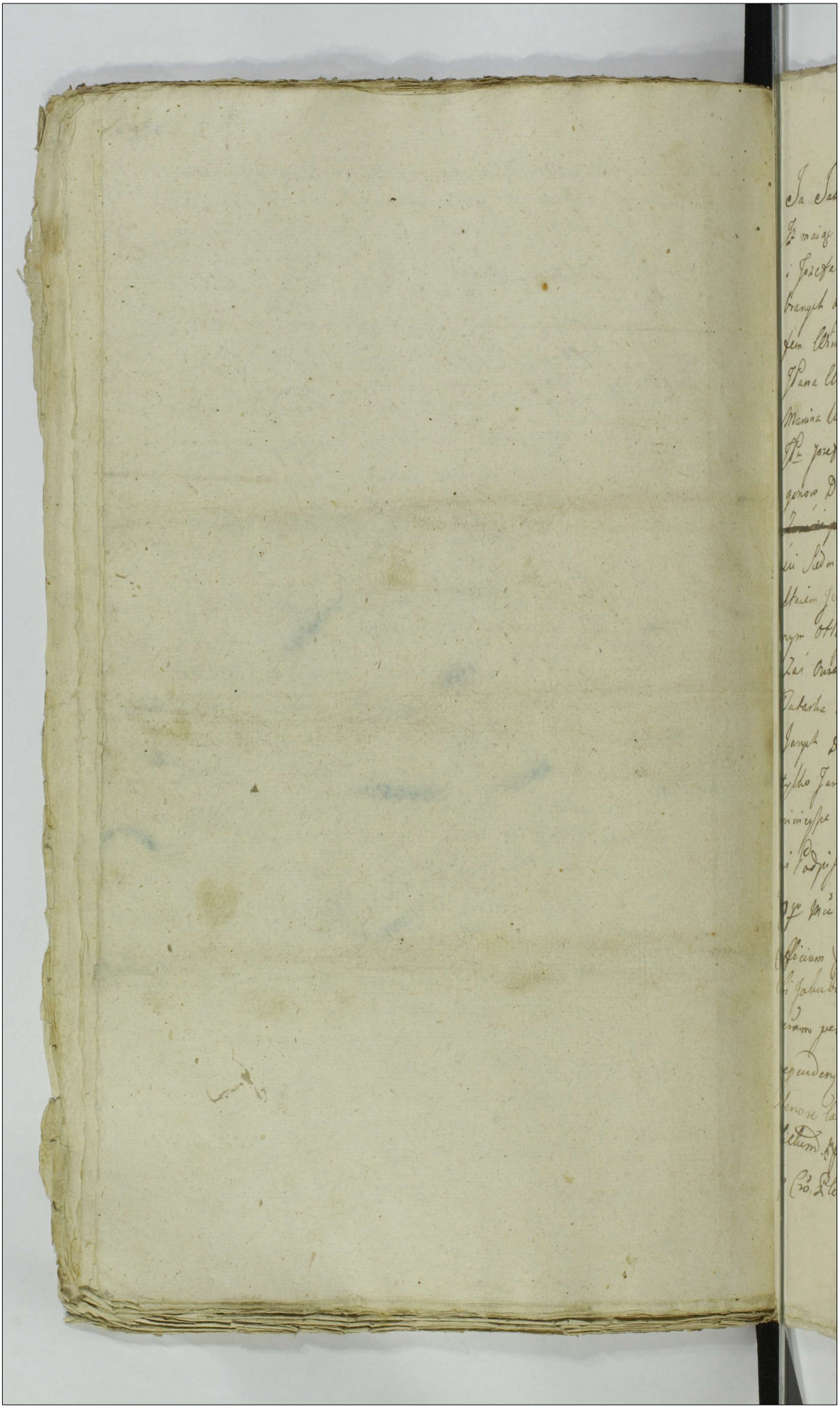

Ja Jakub Jakubowski Woźny Przysięgły z Dyblina Zeznaię
Iż maiąc z Sobą Szlachty Jchmć Panow Franciszka Zdrawskiego
i Jozefa Winnickiego dla większego Swiadectwa Sobie przy
branych byłem z temiż Jchmć Panami Franciszkiem Zdrawskim i Joze
fem Winnickim na Polach Dobr Zdzięborza i tam z Rekwizycyi
JPana Winnickiego Marcina Będąc Na Części przez tegoż JPa
Marcina Winnickiego Wytradowaney a w Possessyą Dzierżawną
JPu Jozefowi Lisowskiemu wypuszczoney w Polu Ozimnym Żyta Za
gonow Dwadzieścia Sześć ~~Jarki~~ Zasianego ~~[illegible]~~
~~[illegible]~~ także w tymże Polu Jarką Zagonow Trzydzie
ści Siedm Jęczmieniem Zagonow Siedm Owsem Zagonow Sześć
Staiem Jednym Zasianych Resztą Zaś niesiane w Polu Jarzyn
nym Otłogiem Leżącego Gruntu Zagonow Pięćdziesiąt Resztę
Zaś Owsem i Tatarką Zasiane ktory to tak Owies jako i
Tatarka dopiero Co powschodziły Item w tymże Polu Grochem
Jarych Dwa przez Staie Jedno Zasiane Ugoru ~~[illegible]~~ Dwa
tylko Jare Zorane Resztę Zaś nieoranego Widziałem Oczyw
niniejsze Czyniąc Zaświadczenie dla większey Wiary i Wa
gi Podpisuię się Działo się na Gruncie Dobr Zdzięborza Dnia
9go Mca Lipca Ao. 1787go Jakub Jakubowski Woźny Przysięgły

Officium praesens erat Capitulo Plocensi ad Oblationem Mtis Jaco
bi Jakubowski de Dyblino ~~visione~~ authentica Jurato Visionem infra
scriptam per se Offerens per actam manuq ejus subscriptam
rependens Ad acticanae actisq praesens ingrossanae suscepit in
tenore tali (Inseratur) Originale ejusdem circa Acta est re
lictum praesens

In Cro Plocensi Idq Sub celebratione Judicior fra 3tia pridie

634

Testi

~~1049~~ 1019

Festi Sancti Jacobi Apostoli celebrat Die 24ta mens
Julij AD 1787mo

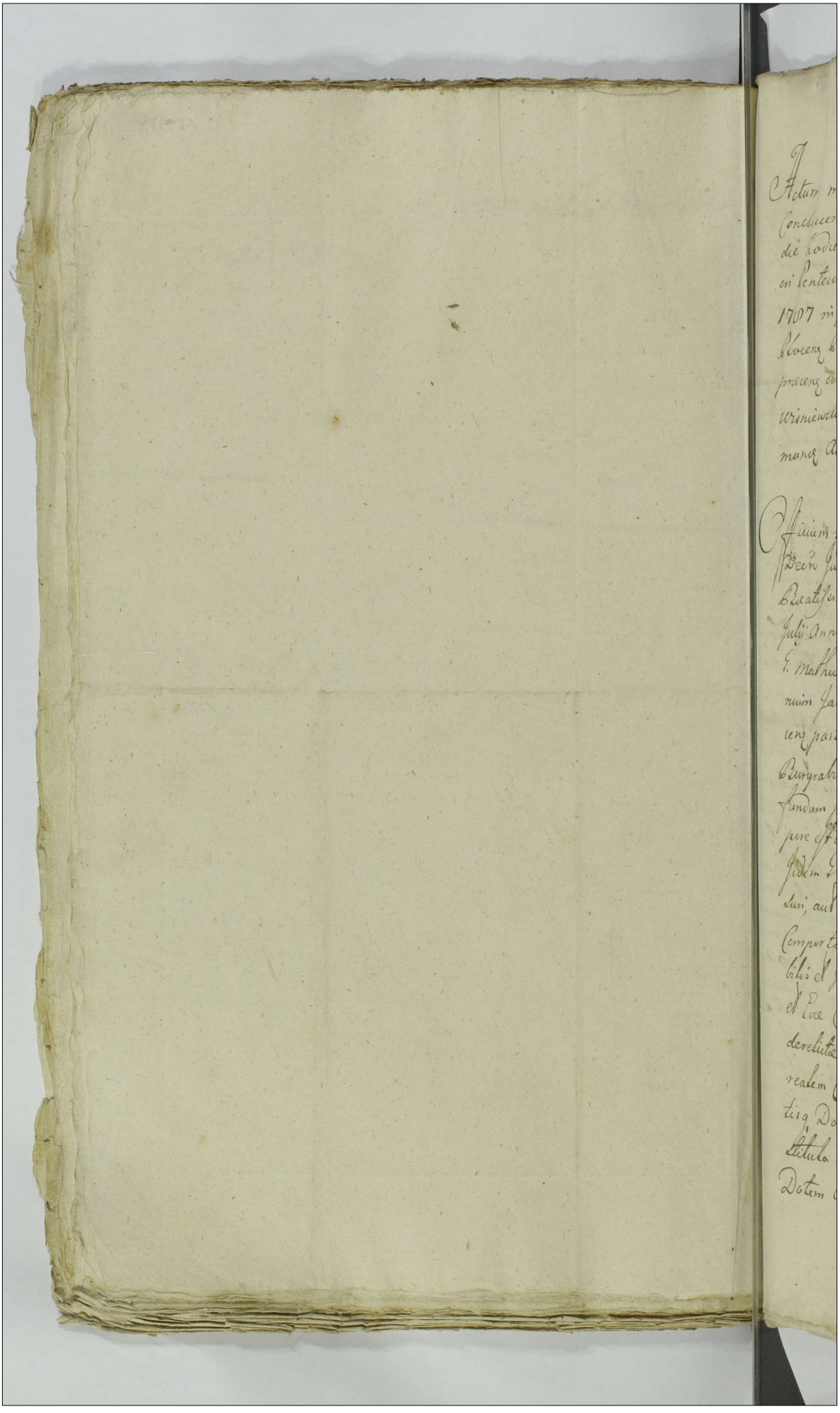

Actum in Fundo Bonor. Kuskowo Stradzewo idq in Tmo Condescensionis per Officium Burgrabiale Castrens. Plocens. pro die hodierna determinato Feria Quarta post festa Solennia Sacri Pentecosten proxima scilicet Die 30 Mensis Maij Anno Domini 1787 in praesentia GG. Antonij Borowski Burgrabij Castrens. Plocens. Petri Koskowski Michaelis Paprocki aliorumq ad actum praesens congregator. nec non Mlis Rni Generalis Providi Mathaei Wisniewski de Koskowo Broniszewice Authens. et Jurati ad Acclamans. Actum praesens Assumpti, et Eunq Acclamans.

Officium infrascriptum Burgrabiale Castrens. Plocens. Insistendo Decro Judicij Crens. Plocens. Feria Secunda pt. Tm Scapulario Beatissimae Virginis Mariae proxima scilicet Die 17 Mensis Julij Anno Elapso 1786 Inter GG. Evam de Białoskorskie et G. Mathiae Zdziarski Relict. Contem. Viduam Act. ab una, Antonium Jacobum et Simonem Białoskorskie Citatos et Indicens. parte ab altera Lato, Quo mediante Condescensio GG. Burgrabiorum Crens. Plocens. unius absentis non obstans ad fundum praesens Bonor. Koskowo Stradzewo Capitato tempore est adinventa, Eodemq Decro praecomissum est, ut Jidem GG. Burgrabij Crens. Plocens. Conducendi Condescensuri, aut unus ex Eisq Conducens. Condescensurus, ante Omnem Comportationem Documentor. Massam Substantiae Mobilis et Immobilis fatis et, GG. Joannis Białoskorski et Evae Czachorowska Conjugum Actricis et Citator. Parentum derelictae enucleantium praevia Comprobatione Juratoria Super realem Comportationem praestans demandet, ex Comportatisq Documentis Massam Substantiae Constituat, ex Constituta detruncatis Oneribus hancce Substantiam Afficiens. Dotem Competentem G. Zdziarska Act. juste Concernens adinveniat

A057 1021

adinvenias, Summam quæ à quanta in vim Dotis prove-
nerit, integ ex Consistitate massa Substantiæ mundæ cujus-
nerit Solvens determinat, Inquisitiones si opus fuerit ex-
pediat Juramenta pro opportunitate negotij expediat exigia
indictionem revolvat Terminos prælixat Rigores Decretor
extendat, Causam hanc ad Contenta Terminum edicto et eden
dos pro justo et æquo decidat partes in Omnibus et Singuli
prætensionibus nihil in tantum et irresolutum relinquend
decidat, dijudicet, et moderetur, cujus decisioni pariter utra
parere et acquiescere debeant et teneantur ipq sub pœnis
Bannis illo in Termo Condescensionis Super prte Contravenie
publicianæ adstrictæ sunt alias Decreto Curiæ futuris in re ob
Logocen ad fundum prædictor Bonor hortatus tam vigore
dilationis qm ex prorogatione in Grothusos Judicii Die quar
mensis Decembri Anno Elapso 1786 datuata pro die hodierna
in Acta, facta Inquirendi Condescendi Jurisdictionem Luam
Actibus Juridicis Congruam præmissa prius pace et Securita
te publica voce Suprascripti mihi pro mulgata partes ad
Comparendum Loco Coram Officio prædicto mihi acclamare Inqui
sivi Quo in Termo Acclamationis et quia S. Eva de Biatochorsp
et S. Mathiæ Zdziarski Relicta Conte Vidua Actrix prout, Ex. A
torio Jacobo à Simone Biatochorskie Castris et Judicium pra
Comparendum et Secum Judicialiter Controvertendum quibus Contro
versijs prius coram se Inductis Exauditis Oneri Partes utor
Computare Documenta Causam præsens cum cæteris Officium
Cenedicta in Instanti et quoniam S. Eva de Biatochorskie
Relicta S. Mathiæ Zdziarski Conventa Vidua actrix Documenta
nempe Dotalitiam Coram Actis Curiæ Loci Feria Secunda
in Vigilia Festi Nativitatis S. Joannis Baptistæ 1760 Anno
per S. Stanislaum Zdziarski et Michaelistam
in personam S. Joannis Biatochorski et Jacobi filij de Bum
ma Sexcentor Flor polon pro Dotis Sorte Dotalitium Stro
Duo conjugata, Corpus anno et actu Libri Inscriptionem
per Evam et Joannem Biatochorski et Jacobi filium in Ser
tenam S. Evæ Crackoviensibus et Jacobi filiæ Contis Suæ
Super Summam Sexcentor Flor de manibus S. Joannis
Prudentia

Brudnicki Sevat ex Bonis Kurowko et Draminko perfecticiam
et in Eiusdem Bonis Koskowo Stradzewo Locatam. Jam vero pars
citata nempe EE. Białoskurscy Advitalitatem Coram Eiusdem
Actis Crenae Plocensis Sabbato post Dni Rogationum 1743. Anni
Inter EE. Joannem Białoskurski et Jacobi filium ab una et
Evam Czachorowska N. Jacobi Czachorowski filiam Invicem Conjuges
parte ab altera, tum Donationem Coram Eiusdem Actis Feria Se-
cunda in vigilia festi Nativitatis S. Joannis Baptae 1760
per E. Stanislaum Koskowski et Michaelis filium cum Nli ma-
rianna Smardzewska pergenit in personam E. Joannis Biało-
skurski et Jacobi filii Super Totalem Sortem in B. Koskowo
Stradzewo in Palatinatu Plocensi et districtu Bielscensi sit et
iacens, tum et quietationem sub Eiusdem Actu Ibidem per E. Kosko-
wski in Personam E. Joannis Białoskurski de Summa Sex
centorum Tyrnae polonae pro Sortis Ejusdem B. Koskowo Stradze-
wo Condictata facta et Recognita comportarunt, proinde Partes
hoc in puncto Officium satisfecisse adinvenit, et decernit
quatenus Partes utraque Evadant in Eam Juramenti Rotham
prout Omnia Documenta Causam praesentem evincentia com-
portarunt et nihil in praejudicium Celarunt idque in instanti
et additur Mlis Judicialis ad pronuntiationem Partibus Juramenti
Rotham. Tandem quoniam Partes loco praestandi Juramenti se-
cum Judicialiter Composuerunt, videlicet Pars citata EE.
Białoskurscy E. Evam de Białoskurskie et E. Mathiae
Zdziarski Relictae Contem Viduam Actae Sororem vero Suam
germanam pro Summa Ducentorum Florenorum polonorum tam
de Bonis Paternis quam maternis ipsis Concernentibus cum provi-
sione pro Annis quatuor ab Eadem Summa per quinque a Centum
Computandae provenientibus accordarunt, et Solutionem Ejusdem
Summae cum provisione Judicialiter offerunt, proinde
Officium praesens stando Eiusdem Judicialiter per partes factae
Compositioni sententiat et decernit Quatenus Pars
citata EE. Białoskurscy fratres inter se germani Sum-
mam praemissam Ducentorum Florenorum Polonorum una cum
provisione pro Annis quatuor per quinque a Centum Compu-
tandae provenientibus in Lt pro vigilia festi S. Jacobi Apli
Coram Actis Crenae Plocensis E. Zdziarska Actrici Sol-
vant et realiter enumerent idque sub poena Bonitatis
Anno praesenti

nis

~~1053~~ 1023

in Casu Contraventionis Circa mnonem faciendae publicandae Quo vero attinet quota novem florenorum polon. per G. Zdziarska Act. G. Antonio Białoskurski accomodata et per Eundem Judicialiter agnita, Officium hoc statuit, Quatenus Jdem G. Antonius Białoskurski hanc quotam novem florenorum polonorum nunc Judicialiter agnitam in Termino supra et sub rigore Eodem Eidem G. Zdziarska Actori solvat, denique quo attinet Unius Corethi Siliginis hiemalis mensurae antiquae Sieprcensis per Eandem G. Zdziarska Act. Eidem G. Antonio Białoskurski accomodatae, quoniam Eadem G. Zdziarska Eidem G. Białoskurski hanc Siliginem Judicialiter Condonavit, proinde a restitutione Ejusdem liber pronuntiatur, reliquis ordo praetensionibus ad se ab invicem habitis, quoniam Partes utraque in Eisdem Judicialiter sese Composuerunt proinde Officium praesens Burgrabiale standum eidem Propositioni per Partes utrasque Judicialiter factae Sententiam D.P.V.

Bartholomaeus Lutowski Burgrabius Crem. Plocen.

Offm praesens Crem. Capitis Plocen. ad oblaonem G. Simonis Białoskorski Decretum Condlo in bonis Inferius nominandae Inter Partes Intro contentas per Offm Burgrae Crem. ~~Capit.~~ Plocen. manuque Ejusdem subscriptae reproducendae ad acticandae Actis praesentibus Ingrossandae suscepit in tenore sequentem (in seratis) ~~Edi~~ Originale Ejusdem Decreti Circa acta praesentia est Relictum

In Cro Plocen. ~~fro 3.~~ Idque sub Celebraone Judiciorum fra 3 pro Festo Sancti Jacobi Apli Scilicet Die 24 mensis Julij A.D. 1787

Actum in Fundo Bonorum Skrzeszewo Mukielki idque
In Termino Peremptorio Et Limitatione Imminente Partibus
per Literas Assignatoriales Determinato Feria Secunda
post Festum Sanctae Catharinae Virginis et Martyris
proxima Scilicet Die 29 mensis Novembris Anno Do
mini 1705

1024 1054

163

In Nomine Mathiae Skrzeszewski Burggr Cring Pltis Plocens Felicis Ordis in praesentia Gr:
ae N.N. Thomae Konarskowski Melchioris Miaczynski Mathiae Szczerzynski Burggrabiorum
trensium Plocens Felicis Miaczynski Alexandri Konopacki ac aliorum Plurimorum Nobilium
ad actum praesens Congregatae per me Mtis Nri Sacris Dominici Joachimi Serialis de Skrzeszewo
Mayna auctae et Spectati ad actum praesens caulamarum Assumpti et Cring caulamarum
Dictum Signarzewskum Burggr Cring Plocens Infundamento Dei Judicij Crgr Jn limitatione in
Funeto praesens Bonorum Terna secunda post Fm Sanctae Andreae Apstli proxima Scilicet Die
Sexta Mensis Decembris Ao Dmni 1704 per resolutas non nullas Cathegorias per Offm
Suum facte Et in acta Cring Plocens Feria Quinta in Vigilia Festi Natalis S. Joannis Baptae
Ao praesens modo Oblati Jngrossati facta prius tempestiva per Literas Missibiles denuntia
tione ac Bona Jnacte contenta Officiose Condescendendo Jstiq; Condescendendo pone ultimum se
am praemissa prius pace et Quietate Publica opera actus ejusmodi servari solita fuit di
vit Qua finelata juris diluere Partes ad Jnstantiam Compantibus suis Coram Officio caula
mare Intimarit Quo in Tmo caulamatino Partibus et Quiq Mtis Catharinae Skrzeszewska
ob Laurentij Iglenicki Relicta Conte Virtus Matre Joanne Casimiro Filijs Iglenickie Ptis
acta et Cotata pltr Pris Urbano Parente Blasio et Catharina Filio et Filia Nobilibus actis per
Cung S. Urbanum Konopacki suo et Filij ac Filiarum suor me pltr Mtis Jacobo Han
cino Petro Andrea Nicolao Valentino Skrzeszewskie adjutatis et Jnstitutis per eundem Dum
Jacobum Skrzeszewski suor et aliorum adjutatorum me pltr S. Joanne Skrzeszewski Cotato acto
et adjutato pltr S. Stanislao Skrzeszewski Cotato acto et adjutato pltr Dna Brigitta de Skr
zeszewskie S. Joannis Konarowski Cotti ac eadem marito adjutata et Jnstituens per eundem mari
tum suor et Consortis suae me pltr Mtis Josepho et Casimiro Skrzeszewskie adjutatis et Jnsti
tuens per S. Jacobum Skrzeszewski Mtis Jacobo Skrzeszewski et Paulo Kalinowski adjutatis
et Jnstituens pltr Mtis Teodori et Laurentio Brudzinskie Jstiq adjutatis et Jnstituens pltr
Mtis Stephano Dobski et Mariamna Konarska Conjugibus adjutatis et Jnstituens per
mantum suor et Cotti sui me pltr Mtis Stephano Parente Josepho Dobskie et Fabi
ano Filijs Brudzinskie adjutatis et Jnstituens per eundem Dum Paulum Brudzinskiego
Parentis ac Fratrum suor me pltr Coram Officio praesens Condti Comparens seu Offm
praesens Exequendo Regulam Dei vi cujus praesens prosequitur actus Tenori Partis Orig
nalitus Scidem Litigarij satisfuere Deum ejus vi punctis Injunctae adjutationis quas volue
runt et quas negotium perpetrent idij in Instanti Arbitratus Duncan Jn actis facti nem
Sententiae Officij sui Mtis Konopacki ac Iglenickey Relationum Cotae ac adjutationis expae
sui cum adjutatis Jn Compantibus suum Intrantes et Cung Jnstituens per Compertatore Do
mentorum Dimissionij Agnitionis actalis vi Circumstantijs Deponunt, adjutatique
que Omnes Compantibus suum Jnstituerunt Primo satisfactione vi praemissis Advertendo
vi negotij principalis Experimentum Injungit Jn Experimento Examinatis Partibus Con
troversijs Tenor Partes Omnes tam Originaliter suum Disputantis quam adjutatis Com
portatae Documenta quaevis ad Cohaesum praesens spectantia et huiusmodi ac propositio
nes probantia idij praemissis Censentes et Pro Communicanq sua manus idij in
stantiae Sententiae Comportarunt et Pris Adinis eum Communicarunt, Et adductus
Mtis pltis ad praestandum Juratum super realem Comportationem praemissis Documentis
pribus Omnibus praetitulatum Dni Catharina de Skrzeszewskie Iglenicka Mater suor Pubi
suorum S. Dni Urbanus Konopacki suo et Pupillorum suor tam quoque S. Jacobus Skrzeszewski
suor et S. Paulo Kalinowski Dum alter S. Jacobus Skrzeszewski suor et alter in semetipsum
in praesens

Meditate P. Catharinam de Sneszewskie Zglenickie ac Suespores Exre de Sneszewskie Konyo
skie Cadere et respiere Videtur Quarela Offm presens attentis et Considerat. supradictis
Deductionibus Partis Reprasentis Prius Specialiter posita ob P. Matheum Sneszewskie de
tum Ciber in Capite Genealogica ad Statutum Derelicti et per Numeracitatem Suespo
nem Dismembrales et pleriquis transactionibus alias signatis imprimis examinatis Ter
tium totalium Quartam Partem seu portionem Caput ob. Petri Sneszewskie respiciens
in Filium ejus Devoluta ac per eum ejus Filium Martinum Nli Alberti Sne
szewskie ob Mathiam Filio Donata et per P. Joannem Zglenickie a Suespectibus ejus Patru
is Donationis perpetue queritis tamquoque ex tenta portionibus post ob. Matheum
Sneszewskie Derelictis in medietatem Albertum Sneszewski ex Jure Naturae post Parentes
ac Jure Successi post Fratres in Eum Devoluta et per Jus queesitum ad P. Joannem
Zglenickie Deventam Quartam Partem mentionatum P. Joannem Zglenickie Juste com
petere Debere Declarat Trias Enim Portiones Ex Substantia Nli Matthiae Sneszew
skie ut pote earum Medietatem Prius Joanni ob. Caroli et Stanislao ob. Josephi
Filijs Sneszewskim alteram quoque Similem medietatem Prius Catharinae Sne
szewska ob. Stanislaj Filiae ob. Prius Joannis Wojdzepae ex Melchiore prodeuq. Ne
pti pse atij Blasio et Catharinae ex ob. P. Eva Sneszewskie Et Urbani Konyskie Con
sorte Altera Sororc Germana procedentibus Adjudicata Et eadem merito ad Eccle
siste Altera Sororc Germana procedentibus Adjudicata Et eadem merito ad Eccle
visionem Sortium earum Accepit et habet Offm Suum Excelsi ejusdem Arcarum
et hereditatem / preter unam Arcam per P. Matthaeum Sneszewski per Resignationem
in Eum ob. Prius Caroli et Josephi Sneszewskie Recognitam pro se Suj Excepta et Re
naturales ejus Suespores Devoluta Aqua Arca Prius Joannem et Stanislaum Sneszewskie
abjudicat / per fuit et in Compis pertinere voluit verum quoniam Prius Sneszewskie agros
Camporum et Privatam Excelsi ejusdem Prius Joannes et Stanislaus Sneszewscy agros
suos Sueudis Dictis Sneszewskie in Omnibus locis coria fundos Dictos Ciberos Alienare
Divisioni incumbens alij obsignationem metis Extaposuerunt Prius Quoque Zglenicki
et Konybely praedictos agros pro Sneszewskie verum Ciberos Sneszewskie esse allegant
et Acta Excelsi deinde pretendunt et Allegata sua etiam Inquisitiones probare nituntur
Quarela Offm presens hac exercumstantia Et Intervenientes Legalitate sui Actum
praesentis Condnis In aliud tempus Captatum prius Et Indilitis Inter Partes
bus per suum Offm ac aliud in Dum Expressum prorogat Limitat et Differt Conve
nabile Tamen Partibus suo coram Officio sue Citis in Dum Expresso Comparendi
per emplinium Dni Sneszewski Vigore Mathias Szarzewski Burgi Cronae Pleni Judex
Condtus

In Cujus Examinis itaque Audientia et Limitatione ac Auscultione et prorogatione per Offm suum
Curiae Nempe Feria secunda post Dnicam Judicia Quadrag. et Obsultae Festum Annuntiationis Bea
atisque Virginis Mariae In Prno Praesentis Advenientis Stagi eidem Die Prima sitiat Feria
Tertia pro Judicio Quadrag. Anno Dni 1787 presentibus PP ac NN Thoma Kowalewski
Burgi Cronae Joanne Kowalski Vice Regente Vim. Subrete Sielubieski Burgi Cronae Vice gerente
Matheo Kowalewski ac alijs Pluribus NN ad actum presens Congregatis nemen Alicujus
Snali Prius do Joachimo Josiak de Sneszewo Magna Auctho et pisato ad actum presens
auctam ante Apumptu Et Cujus auctamante Reassumpta sua Juridictione voce praedicta
Alis Partes ad Juscribendum ad Compantionem suo coram Officio auctamare mandavit
Quo in Dno auctamatio Partibus et Quidem Prius Catharina de Zglenickie Sneszewskie
ob. P. Laurentij Zglenicki Relicta Conte Vidua Matre Joanne et Casimiro Filijs Zglenickie
acta et Citatis pltr Prius Urbano Parente Blasio et Catharina Filio et Filia Konyskie Citat
acta per eumdem P. Urbanum Konyskie suo et Filij ac Filiae suor me pltr Prius Jacobo
Francisco Dem Andrea Nicolao Valentino Sneszewskie adductate et productas per eumdem
P. Jacobum Sneszewski suosque alios in adductate me pltr Prius Joanne et Stanislao Sneszew
skie Cit et acta actu adductate pltr P. Brigitta Sneszewska Joannis Kanowski Conte ac
Eodem Mariti adductate per eumdem P. Stanislaum Sneszewski Prius Josepho et Casimiro

Sneszewskie

Sprzeczkie adiutatis et Judiciis per suprascriptt D. Jacobum Sprzeczenski et Paulo Kalwarski adiutat et Judicij per eumd D. Paulum Kalwarski suo et Imci Jacobi Sprzeczenski mè pltr Imcis Teodori et Laurentij Brudzinskie adiutat et Judicij per D. Joannem Kociełki Pcis Stephano Dobrski et Mariannam Kanwówna Conjugibus adiutat et Judicij per mantum suo et Contr suae mè pltr Imcis Stephano Lasocki Zaypho Dobrskie et Sabiano Filijs Brudzenskie adiutat et Judicij per D. Gabrielem Kiełczewski Ceram Officio Imcis Condi Comparens ibi Offm Imcis Contravenijs Partium Judicat Examinatis Judicijs probatis supra Expressa In Limitatione Contravenie ad Judicij Circumstantijs Imis ac praedictis Comparentis Officij sui ad Rem bene Examinum bene rue pertinam esse Inquisitionem Jam in probationem quam et reprobationem Partium pertransq pritum Originaliter non nisi cum Pcis Sprzeczenskie Litigans Instante Actione Cessit Et adhibit Illis Judicij ad pronuntiand Juste Rationem super Inscriptionem Partium Tandem quoniam Judex Eisdem Justa sibi ab Imcis Contendentibus et abcontentibus Contra se respectu attentatur violenter et Juste Compassione videre videret Illo Offm Imcis Judicibus respectu perpetratur violenter perpetuum Imperit Silentium non nisi ad Securam Imcis supra expressam Imcis Judicibus reputatijs Conscientijs et pte Partem Lesam Inducant Inquisitionem eandem edocent reg in instanti testis Jndecesserant Inquisitionem eandem Educerent ad quam Inquisitionem Latitionem Condescenderit. Cum quibus Inquisitionibus ad dictis adjunctis et Visis ad Revisionem Agrorum et Confinium Ecclesiasticorum Accepit Quidem Inquisitio per utramque Partem Ecclesiasticam Antiquam Possessionem memoratam Capere aliud Valens non nisi Antiquam Possessionem per Judicij Juste Divisionem verbaliter Inter se Fact Partium Ciborowiznam Explanat, sed quia Imcis Joannes Sprzeczenski non nullos Agros ob elubitatem proprietatis suae et Fratris sui Patruelis ut Possessionis gnarus per se et Fratrem ejus Patruelem ad usque Possessionem ad Sectum Ciborowiznam Sputare esse Allegat, et eosq Divisionem Glenicibus et Kempskibus suis Longis et pretio Demonstrates detinuit aliquibus agris ut ad Sectum Ciborowiznam Sputarent notitiam non habet, et eo nomine Jurium praestare Offert, Juxta admissibile eorum ad Jurium in eandem Causam nullam notitiam utpote aliquis funibus certis Ciborowiznam in Possessione ejus suae ejus Fratris extat metis nuche Demonstratis Dlo et Juncta Visitatione Inspione ejus in praemissis adjudante Fratrem ad Jurium pars haec Jurium Judicavit Illo hoc in puncto Sibor pronuntiatur Agros vero et Fundos Juxta solutionem sui Judicij suprascriptt ad Normam pro eorum Offm in Parte Actum Ecclesiasticum et Pallis Originalibus ubi met ipsi per partes Eo modo Ecclesiandos et Utrinque dictas Sententiat Juminalibus enim Lineales in quale per quorum sunt Importatae et eorum Colligens Vernales vero perquest gre in Sub Divisorio per eorum Offm Fact Imperitam Sententiat. Primo Portem Lem Aram Szczyrbowiznam Vocitatam extra Lapidem Lapidem Exteriorem Antiquitus Patris Joannis et Stanislai Sprzeczenskich hereditis Juxta Originalibus Pallis confirmendo eo ad Inquisitionem in Possessione Eorum manenes Declarat, Juxta dictas adiudicatas et pte Patris Glenicibus et alter Cons Pcis Brudzinskie respectu Dimissio mi agrorum Obligat, possessorum Juniam Pcis Imcis Brudzinskii in Suo Summario Documentum Eorum Consensus et comprobato Nillam Inscriptionem Obligat reponent, non nisi Pars ut Pte Glenicius Inscriptionem Obligat Coram acto Prius Petrus Tinia Ostpert Com Visitatoris Electionis Regni Mariae 1696 Anno per Nlem Melchiorem Sprzeczenski ob Nicolaj Filium unum Nli Bartholomej Brudzinski obSimonis Filij Super agros Certos in Bonis Sprzeczna Sita pro Summa Centum Florenos Polonicales cum Inscriptionibus Recognitam in Summario suo Documentum Juxta evolut nomin et Exemplum non Eorum agrorum pretendit quia propter hoc

agros

Agros supra Exarata Inscriptione Comprehensos pro Exemptibilibus Declarat, et licet Emeri Bnudzinscy nunc Aditati Competentium Documentis suis ad Evacuandum pro missis Summe non probant, sed quia Emeri Teodori et Laurentius Bnudzinscy Eam per suos Antecessores quorum Ex Intitulationibus et Interrupta Prospicione eorum Ex Labant et Exstant, Dicti Et Emeri Urbanus Kmyblski in Exemptidnem mediotatis agro rum premissorum mediotatem Summe ut pote Duotam Quinquaginta Tynf pmissa Inscriptione Manuali ac Cspicione in rem perolventis suis Dobrski ij 16 Maij 1700 Aº Intenta Exhibita meritibus Emeri Teodori et Laurentij Bnudzinskich subscripta probabunt Idem Duotam tantummodo ex Inscriptione supra dicta Exarata Obliquadria Quinqua ginta Tynf Emiarij pro re Emerorum Teodori et Laurentij Bnudzinskich Solvendi and Judicat Nuncius Duchowny statuit Quatenus Successores Altre dicti Nlis Melchioris Snieszewski et Emeri suendi tuiij Quaritores Subiret Emeri Joannes ob Caroli et Stanislaus ob Josephi Filij Snieszewscy rae non Catharinae de Snieszewskie ob Laurentij Zglenickiego Relicta Conveni Vidua Matczyn Secum Joannes Zglenickiego dein Emeri Urbanus Kmyblski cum Suis Pupillis Duotam necnon Quinquaginta Tynf Juxta suendi tuum petitionem ut pote Emeri Snieszewscy Duotam Octodecem Tynf qz Viginte Octo solidorum et medij Pol ob Eam Catharinam de Snieszewskie Zglenickiego ac Urbanus Kmyblski cum Suis Pupillis Similem Duotam Octodecem Tynf groscrum Viginte Octo solidorum et medij Polonicalis dein Emeri Joannes Zglenickiego Duotam Duodecem Tynf groscrum Novem decem Polonicalis Emeri Teodori et Laurentij Bnudzinskich seu uxoribus eorundem ob Laurentij Bnudzinskich in et pro Festo secunda post Festum Scapularis Beatissimae Virginis Mariae Anno presenti Venturo duos Termino Supramemorati Emeri Joannes et Stanislaus Snieszewscy Duotam Similem Octodecem Tynf qz viginte Octo solidi unius et medij Pol Eam Catharinam de Snieszewskie Zglenickiego Duotam Novem Tynf groscrum Duotam decem et Tynf et medium Solidum Nomine Emeri Joannes Zglenickiego Duotam Duodecem Tynf groscrum Novem decem Polonicalis Et altera mediotate Summae Quinquaginta Tynf Relicta pertinente pupillorum ejusdem ob Urbanum Kmyblski Caput respiciens per eundem Emeri Urbanum Kmyblski ad supra dictam Educat Cspiciens manuale Evolutis huiusce ob Urbanum Kmyblski Solvant et Realiter Enumerent, futurae sunt prius premissa Omnia coram Officio et actis Terrae Perenae idque sub pena Centum Emeris Insuper contravenientibus ea ma Inscriptionem non etiam destinatum facienti Publicanda pars evacuanda vero premissae Summae Emeri Bnudzinscy decem Obliquadria Condecendant et Emeri Obligatum Emeri Bnudzinscy dictis Obligatis Condecendant et ante in prospectu non, sue rium Dimittant, Quantum attinet Opera in Scriptis supra exclusis se se Extendentia cum hereditatibus in prius Emeris Litigans devoluta Duciam Ex Documentis ipsorum pe ne deductas Nlem Melchiorem Snieszewski ob Nicolaj Filium Nlis Manasses Matczyn ob Joannis Filium Nlis Alberti Snieszewski Filij sui Centi agri sues in Emeris Snieszewo in Duota Quinquaginta Duos Florenos Polonicales Albae Argenteae Monetae Actis Terrae Perenae Feria sexta post Festum Visitationis B. Mariae 1706 Aº invadiasse Nlem Quoque Laurentium Snieszewski ejusdem ob Melchiorem Filium in pars Scriptis Fatis Quesitum Agros suos Nlis Matthaeum et Stanislaum Snieszewskios Filios suos Scriptis manuali in Bnudzino ij 19 Aprilis 1720 Aº Duotas obligasse in pars Eorum ob Laurentium Coram actis Terrae Perenae Feria secunda a Festo Festo Immaculatae Conceptionis B. Mariae 1726 Aº Nl Agneti Zebrawska Centi sue Summam Centum Quinquaginta Tynf Inscriptione eundemq Summam Attestante Quitatione Coram actis Terrae Perenae Feria Secunda ante Festum Sanctorum Simonis et Judae Apostolorum 1765 Aº per Nl Carolum Skibinski ejusdem Agneti Zebrawska Successorem in rem ob Laurentij Zglenickiego Emeri Catharinae de Snieszewskie ob Mariti Recognitij eorundem ob Laurentium nullis persolutis Idem Officium presentes Consideratis Disputis posita Quantitatem suendi tuam Portium nunc Exhibitarum Etiam Onera in Ea Quantitate deputanda Sententiat

Imponendo

Preszewskie adiutatis et Indiens per suprascriptt D. Jacobum Preszewski D. D. Jacobo Preszew
et Paulo Rakowski adiutat et Indiens per eumd D. Paulum Rakowski suo et Henri Jacob
Preszewski mē pltr, Henris Teodero et Laurentio Brudzinskie adiutatis et Indiens per D.
Joannem Koiczki Pris Stephano Dolinski et Municipia Kanowiensia Conjugibus adiutat
et Indiens per mandatum suos et Contis suis mē pltr, Henris Stephano Pawlik Josepho Da
biele et Fabiano Filijs Brudzinskie adiutat et Indiens per D. Paulum Rakowski
Coram Officio presens Candle Comparens eo Offm presens Contravenit Partium Judici
Executalis Jurisdine probationis supra expresse in Limitatione Contravenie ad finalis
Conclusionis Testis ac mandatibus Comprehensis Officii sui ad Resolvendum Jurium
bene meritorum esse Inquisitionem tam in probationem quam et reprobationem
penitusq; pretem Originaliter non nisi cum Dis Praetensibus Litigans Instante
nue Eiusdem Censet Audiri Alias Justis ad pronunciand Juris Rationem super
Jnemptatorem Partium Tandem quoniam Jstes Eisdem Justa sibi ab initio Conde
nandi et ab auditoribus Contra se respectu attentatur violenter et Juste Compa
Dine audiendi, Jdeo Offm presens Jstibus respectu perpetratur violentiae perpe
tuum Jmperii Silentium non nisi ad Securam Juris supra expressam presij Jste
rogatibus Conscribendi et pte Partem Testes producant Inquisitionem quam edu
cant reg in instanti testes producerant Inquisitionem eorum Educerent ad quae
nam Inquisitionem Latitudinem Condescenderit. Cum quibus Inquisitionibus ed dicti ac
pribus et Brunis ad Visitationem Agrorum et Finium Ecclesiae non Accepit Quit
quidem Inquisitio per utramque Partem Educta ante Antiquam Possessionem memo
Capere aliud Valens non nisi Antiquam Possessionem per Jstes Juxta Divisio
verbaliter Inter se facta Partium Ciborowiensem Explanat, sed quia Dnus Joannes
Preszewski non nullos Agros ob delubitatem proximitatis suae et Fratris sui Patruelis
uti possessionis quamvis ~~recuperandos agros~~ per se et Fratrem eius Patruelem ad
usque possessionem ad Sextum Ciborowiensem Sputans esse Allegat, et eosq; Divisionis
Finium Aglenicibus et Kamykibus suis Longis et meter Demonstrates dictus
aliquibus agris ut ad Sextum Ciborowiensem Sputarent notitiam non habet, eo
nomine Jurium prestare Offert, Juvenis admissibile eidem ad Jurium in eandis
tharum nullam notitiam utpote aliquis funebus sextis Ciborowiensem in possessione
ejus sue ejus Fratris extat meter nec Demonstratis Dlbet Juncta Testi
Christi Depositione ejus in premissis adjudante Tractentis ad Jurium par hoc
Jurium Judicii Jdeo hoc in papet Liber pronunciatur Agros vero et Fundos Juxta
resolutionem alij Judicij suprascriptt ad Normam per eumdem Offm in Partita
tum Ecclesiasticum et Pallis Originalibus citis met ejus per partes Eo modo
Excludendos et Utrumque Sententiat Jnominationes enim scienter in que
te per quem sunt Importatae et eidem Colligens Vernaculo vero per quem gre
m Sub Divisorio per eumdem Offm facta Jmpertiens Sententiat. Primo Portem Lan
am Szczyborowiensem Vocitatam extra Lapidem Lapidem Ecclesiae Antiquitus Pueris Joan
nis et Stanislai Preszewskich hereditate Juxta Originalium Pallo confirmando ea
ad Jnquisitionem in Possessione Emchig manenig Declarat, duo sputat adiutatione
et pte Finium Aglenicibus et alijs Cens Pris Brudzinskie respectu Dimissio rei agro
rum Obligati, possessionem Juniam Pij Henri Brudzinski in suo Summario Docum
Dum Consensus et comprobatis Nullam Inscriptionem Obligati reponunt, non nisi
Pars ut Pte Finium Aglenicium Inscriptionem Obligati Coram acta Prius Plenius Finia sta
pest Jn Visitationis Electionis Virginis Mariae 1696 Anno per Nlem Melchio
rem Preszewski ab Nicolay Filium unum Nlis Bartholomej Brudzinski ab Si
monis Filij Super agros Certos in Benis Preszowa Sita pro Summa Centum
Florenos Polonicales cum Jnemptationibus Recognitam in Summario suo Documentum
exhibuit reproduxit et Exemplum non Finium agrorum petentis dit quia proprietas
agros

Agros supra Exarata Inscriptione Comprehensos pro Exemptibilibus Declarat, et sibi Emit Brudzinscy nunc Aditati Competentium Documentis suis adstruationem promisit Nemine non probante, sed quia Puri Teodorus et Laurentius Brudzinscy tam per suos Antecessores quam se ultra memoria et pro interrupta possessione eorum Extabunt et Exstant Dicti Puri Urbanus Konybki in Exemptionem medietatis agrorum immemoratorum medietatem Summae et pote Quotam Quinquaginta Tynf juxta Lustrationem Manuali ac Cessione in rem persolvens suj Dobrili ex 16 Maij 1706 Ao Inscripta Datarum manibus Puri Teodori et Laurentij Brudzinskich subscripta provenit Idem Quotam tantummodo ex Inscriptione supra dicta Exarata Obliquedria Quinquaginta Tynf Emicans pro re Inscriptorum Teodori et Laurentij Brudzinskich Solvendam Judicat Nemini Quidquam statuit Quatenus Successores Altedicti Nlis Melchioris Pruszewskich et Jure hereditarij Quaerentes Petiunt Puri Joannes et Carolus et Stanislaus et Josephus Filij Pruszewscy nec non Catharina de Pruszewskie et P. Laurentij Zglenickich Relicta Conjux Vidua Matthej Stupnicki Pernim P. Joannes Zglenickich dein Puri Urbanus Konybki cum Pijs Pupillis Quotam nuncupatam Quinquaginta Tynf juxta Lustrationem pretensionem et pote Puri Pruszewscy Quotam Octodecim Tynf ex Viginte Octo solidorum et medij Pola Sra Catharina de Pruszewskie Zglenickich ac Urbanus Konybki cum Pijs Pupillis similem Quotam Octodecim Tynf groscorum Viginte Octo solidorum et medij Polonicalis Dein P. Joannes Zglenickich Quotam Octodecim Tynf groscorum Novemdecim Polonicalis Puri Teodori et Laurentij Brudzinskich seu uti eorundem P. Laurentij Brudzinskich in et pro Festo secundo post Festum Scapularis Beatissimae Virginis Mariae Anno presenti Ventura Quo in Termino Supranominati Puri Joannes et Stanislaus Pruszewscy Quotam similem Octodecim Tynf ex viginte Octo solidorum et medij Pola Sra Catharina de Pruszewskie Zglenickich Quotam Novem Tynf groscorum Quotam eandem Decem et novem Solidorum Nec non Puri Joannes Zglenickich Quotam Duodecim Tynf groscorum Novemdecim Polonicalis Et altera medietate Summae Quinquaginta Tynf Petita pertinere pupillorum ejusdem Pri Konybki Caput respiciens per eundem Pum Nlm Konybki ad Supra dicatum Clarum Capitium mancadem Evolutis huiusce Pro Nlo Konybki Solvant et Realiter Enumerent, factumque sunt prius premissa Omnia coram Officio et actis Pretij Perenij idque sub pena Bonis Infamiae contravenientibus aeque ac Inexactis non etiam distinctius facienda Publicanda post quarum non premissae Summae Puri Brudzinscy decepti Obligati Condemnandi et Astringendi non sine rerum Dimittendi Quantum attinet Onera in Portibus supra exclusis ac Extendentia cum hereditatibus in prius Litigans devoluta Quemam Ex Documentis ipsorum petitis ne deducitur Nlm Melchiorem Pruszewskich ob Nicolaj Filium Nlis Mariannae Matuszewskich ob Joannis Filiae Nlis Alberti Pruszewskich Filij suj Conti agros suos in Bonis Pruszewo in Quota Quinquaginta Duor Florenj Polonicalis Albae Argentae Monetae actis Pretij Perenij Festa sita post Festum Visitationis B. Mariae 1706 Ao Invadiasse Nlm Quoque Laurentium Pruszewskich ejusdem ob Melchiorem Filium in parte Pertinebit satis Decepisse Agros suos Nlis Matthaei et Stanislaus Pruszewskich Filiorum suorum Scripto manuali in Bruszino ex 19 Aprilis 1720 Ao Datarum obligasse in parte Eundem P. Laurentium Coram actis Pretij Perenij Festa secunda a Festo Festi Immaculatae Conceptionis B. Mariae 1726 Ao Nlm Agnati Zdzarskich Conti suae Summam Centum Quadraginta Tynf Inscriptione eundem Summam Attestante Quitatione Coram actis Pretij Perenij Festa Secunda ante Festum Sanctorum Simonis et Judae Apostolorum 1765 Ao per Nlm Carolum Pruszewskich ejusdem Agnatum Zdzarskich Successorem in rem P. Laurentij Zglenickich Innse Catharinae de Pruszewskie ob Mariti Decessum eundem ob P. Laurentium magnificum Dominum Quantitatem Quinquaginta Tynf persolvisse Sibi Offerens presens Consiliatus Petitis Quantitatem hanc Quinquaginta Tynf Petitum nunc Exhibitarum Etiam Onera in Ea Quantitate deputanda Sententiari

Inquirendo

Injungendo Statuit Quatenus Spri Joannes et Stanislaus Sprzeszewscy ex Capitibus Matthiej et Dominici Sprzeszewskich nec non Catharina de Sprzeszewskie ob Eleuterij Zglenickich Censum tum Successores S. Erae Sprzeszewskiej S. Urbani Kinyskich Curtis cujus mat Laurus et tutor ex Capitibus Nobilium Stanislaj Et Dominici Sprzeszewskich ob N. Melchioris Sprzeszewskich Successorum Trinas pendentes Summas suprascriptae Quingenta Duor Flor cum stronz Albe monetae obtenta quarta portione pro S. Joanni Zglenickich ut Pote Spri Sprzeszewscy Quotam Octogenum 2 S. albe Argentae Monetae Grossorum Novemdecim Duor Pol Tunque Spri Catharina de Sprzeszewskie Zglenickich et Urbanus Kinyskich cum suis successoribus simulam Quotam octogenum Flor Pol Albe Argentae Monetae gr Novemdecim Polonical S. Joanni Zglenickich Portionis successoribus ob N. Alberti Sprzeszewskich Junisqueritoris pro eorum Spri Joannis de nihil suprascriptis Spri Sprzeszewskich Kinyskich ac Zglenickich Quartam pendentis trecenta Flor prout NN Matthaeum et Stanislaum Sprzeszewskie in Obligatis nem eorundem ob N. Laurentij Sprzeszewskich Experiri ut potest Quotam Septem Flor et grossos trigenta Unius Pol Denique praedicti Spri Joannes et Stanislaus Sprzeszewscy Ecclesiam Centum Quadraginta Flor prout S. Laurentium Zglenickich Emundando Scitis Confectata praedicta Elanata Quietadore Comprehensa Quotam Quingenta Duor Flor grossorum Novemdecim Pol S. Quoque de Sprzeszewskie Zglenickich Filij sujs ejusdem nrty Successibus Quotam Viginti Sex Flor gr Novem et Solid unius et Medij Pol Deinde Spri Urbanus Kinyskich Similem Quotam Viginti Sex Flor grossorum Novem solidi unius et medij Pol Spri Joannis et Casimiri Zglenickich ejusd ob Laurentij Zglenickich Filijs Portionis Quarta Portione Summae ejusd scilicet trigenta Quingenta Flor cuput Spri Joannis Zglenickich ad Deputandum respectiue ~~mut per Secretarios et Arbitros~~ Duobus de Summis modo quo supra Liquidatis in unum Junctis Spri Joannes et Stanislaus Sprzeszewscy Summam Septingenta ~~Octo~~ Flor grossorum Trium solidi unius et medij Pol Spri Urbanus Kinyskich cum suis Successibus Quotam trigenta trium Flor grossorum Viginti Duor Pol solidum Unum tuto quoque et Sra Catharinae de ~~Sprzeszewskie~~ Sprzeszewskie Zglenickich Similem Quotam prout P. Kinyskich Quemque Flor trigenta Octo grossis Numerando ni et pro Summ et subinque quietum ad manus Spri Joannis Zglenickich Solvant, Quantum denique Attinet Pretensum per Successores ob S. Dominici Sprzeszewskich hend Statuit Sortiunc Successionalium post ob S. Laurentium Sprzeszewskich Restitut Duorum Devolutorum Luck Sortiunculae Successionalis post praedictum Laurentium Derelicta in Omnes Successores Devoluta spe pasplatus Pelguis ob numerositatem Successorum partitatem ejusd Sortiunculae in obenerationem ejusq plus Ultra petitum ejusq inter Eos Successionalis tenus Exhibitio Subsequi Valet Quoniam Ossi praesens nequaquam pretendere Exhibitio non ejusq Sortis Arbitratus Jus denique Relict obtentam adimpletionem per Successores et Jura Quaestionis Successorum ob N. Melchioris Sprzeszewskich Spri Jacobo Sprzeszewskich et Paulo Pakoszewskich Cranow Successibus ob N. Matthiae Sprzeszewskich Spri Spri Joannes Jacobus Sprzeszewskich et Paulus Pakoszewskich cum Stephanus Dobrskich ejus Obligatis Dnijs Postpost Intendo se primittis Jusinplidne Obligatoria Coram actis Pretij Flor Trecenta Octoginta secunda In Vigilia Festi Sanctae Mariae Magdalenae 1659 Anno pro Nlem Melchiorem Sprzeszewskich ob Nicolaj Felicem ex Rem N. Matthiae Sprzeszewskich ob Lucae Filij super Aream suam prout se in Latum et longum protendit Inter Actor Matias N. N. Matthiae Sprzeszewskich ex una et Matthej Sprzeszewskich Burgs Cracs Pretij ex altera pro Jnejquiring a Rem et protendendo ad Statum

cum pareri

1030 ~~1065~~

seu Pisciarum pro Summa Viginti Quatuor florenos Polonicales non non Donatione
Coram ejusq; curiis Terna secunda pst Dm Cantate 1665 Ao per Eumq N Melchior
num Skrzeczuski in rem suam recepti N Mathiae Skrzeczuski superveneritq;
Arcum prout in Obligatione Extabat et Extat ejusq; Jurisquisitori Laudgnitus in Possessio
ne Sui Arcum cum prae Ad Usq Succepsus Mathiae Skrzeczuski Retinendi cumveo
in Supraperitis Inscriptionis Obligatoriis non nisi Arca Obligata et pro Post Alienata
Praetium Autem Exceptum Esse Asserit Illinco Offm meum hoc praetium nunc
per d. Stephanum Dobrzki possessorem in Instanti in Possessionem Succesorum
ab N Melchiori Skrzeczuski et Sortium pert Eumq Domini Haeredum Dimittat
Censet, Dic ad Extremum Interest Religiosas Protestationes ac Violentias Praetium
citi almicum paratus sum Judicij Curiq Terrens Edicti Comprehensas deposi
Duntus Judicij Curiq Terrens Terna secunda pst Dm Scapularis B Virginis
citat Die 10 Mensis July Ao 1705 Intis 99. Joannem et Stanislaum Skrze
zuski Catharinam de Skrzeczuskie 6ta Ducentij Zglenicki Relictam Contin
Videlicet Matrem Joannem Casimirum Filios Zglenickie nec non Urbanum La
sentium Blasiusku et Catharinam Filium et Filiam Konopkie protectum
Comparendi ad Bonum Juratae Contentae Injungendum Officiq; sui Cunctos Praetium
protestationes Revolvi praemonitionem Intempestivae Quemadmodum Partes eadem
in ejusq; protestationibus citi Jam supra resolutis combinarunt a causaq; Jus
ti utrinque Partes recesserunt et almicum citi condemnarunt Proinde Offm
praefatus Instituendo ejusq; Competitori praetium protestationes quaevis inualidas
per protestationes Caput mentitas et Annichilat perpetuandoq; in praemissis
Imponit Silentium Decreto Terrens Vigore

Mathias Skarczewski Burgr Terrens Pltus Plocens Judex Condescensorialis

Officium praesens Coram Capitali Plocens die Obstatuto Quo Pole.
Poprzysłu dierum Cuidole infrascriptorum in Bonis nisi nunc
nunquam nisi per partes Judicialiter contractas per Officium Burgrabiale
Bonum Plocens plurimum Ejus tubicen Jacobi Rzymkowski ad
Actorum Actus prius Processus Succepit in Tenore Objecti
Juratus Objectiale Edidit Dum Coram Actis prius Pole
clarum

Ex Cti Plocen ide tab Celebratione Judiciali pro Quinta proxi
ma die Ss Jacobi Apli ~~mensis~~ citat Die 26 mensis July
Ao 1787mo

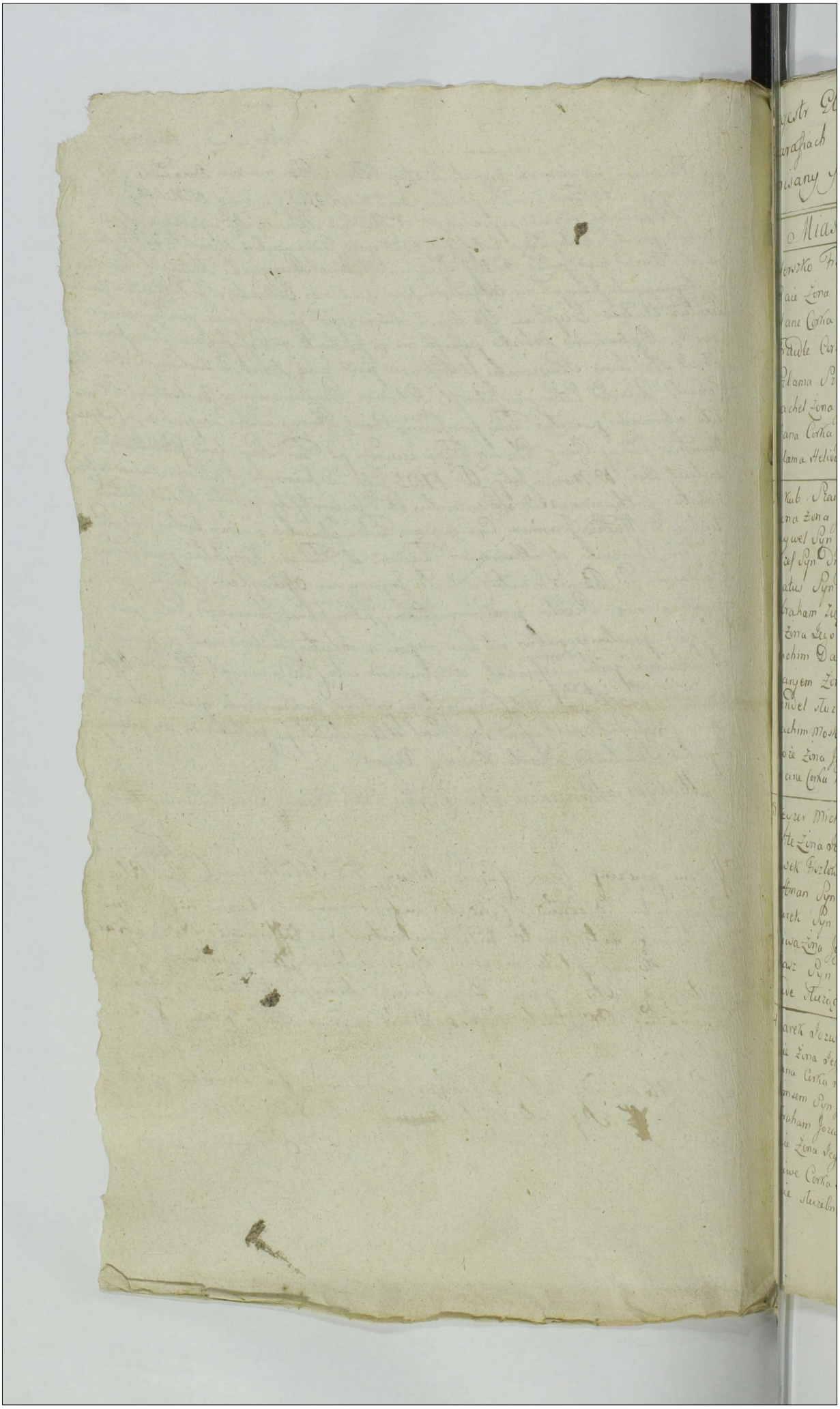

Regestr Głow Zydowskich w Kahale Płockim, y Jego Parafiach znayduiących się, podług Lustracyi R. 1787 spisany y zaprzysiężony.

1031 ~~1061~~

166

Domy	Miasto Płock.	Wielość Osob
1.	Herszko Fiszlowicz	
	Raie Zona Jego	
	Hane Corka Jch	
	Fraidle Corka druga	
	Szlama Szmuklerz Komorn	
	Rachel Zona Jego.	
	Hana Corka Jch.	
	Szlama Heliowicz służący Komorn	8
2	Jakub Szaia	
	Dona Zona Jego	
	Zaywel Syn Jch.	
	Jozef Syn Drugi	
	Matus Syn trzeci	
	Abraham Zięć	
	Jte Zona Jego	
	Joachim Dawidowicz Komornik	
	Maryem Zona Jego	
	Mindel służąca	
	Joachim Moskowicz Komorn Zgi	
	Roże Zona Jego	
	Trane Corka ich.	13
3	Leyzer Michlowicz	
	Jente Zona Jego	
	Lewek Fiszlowicz Syn Jch	
	Koffman Syn Zgi.	
	Marek Syn Zi	
	Priwa Zona Jego	
	Eliasz Syn ich	
	Rude służąca Leyzera.	8
4	Marek Jozwowicz	
	Laie Zona Jego	
	Hana Corka Jch	
	Simsem Syn Jey.	
	Abraham Jozwowicz Komornik	
	Haie Zona Jego	
	Priwe Corka Jch	
	Laie służebna ich	8

Domy		Wielość Osob
5.	Jozef Markowicz	
	Cyrel Zona Jego	
	Marek Syn Jch	
	Blima Zona Jego	
	Aron Syn Jch	
	Lewek Zięć	
	Byne Zona	
	Mosiek Matusiewicz Komorn	
	Rytka Zona Jego	
	Marek Czeladnik.	10
6.	Jciek Moskowicz	
	Złote Zona Jego	
	Fiszel Syn Jch	
	Gierszon Jakubowicz Komorn	
	Hinde Zona Jego	5.
7	Hersz Michałowicz	
	Laie Zona Jego	
	Złote Corka Jch.	
	Lewek Herszkowicz Komorn	
	Roże Zona Jego	
	Aron Lewkowicz Komorn Zgi	
	Frayde Zona Jego.	7
8	Herszko Salomonowicz	
	Jte Zona Jego	
	Gutman Jachimowicz Zięć Jch	
	Hugra Zona Jego	
	Jciek Syn Jch.	
	Kałman Zięć.	
	Złote Zona.	
	Judka Komornik.	
	Trane Zona	9
9	Mosiek Szmuklerz	
	Czyża Zona Jego.	
	Roże Corka	
	Salomon Abramowicz Komorn	
	Ruchle Zona Jego	
	Berch Jchowicz	
	Hawa Zona.	7
	Latus	7.5

642

~~1002~~ 1032

Domy		Osoby
10.	Hersz Lemanowicz Hana Żona Abraham Lemanowicz Sora Żona	4
11	Mosiek Herszkowicz Ite Żona. Jodes służąca. Ansle służący Jaile Szmulowicz Zięć Gute Żona Gitel Corka. Mariem Corka Leyzer Syn Laie służący	10.
12.	Wolek Ancelowicz Dwore Żona Ancel Syn. Szeine Żona Berek Syn. Jch Hema Syn Wolka Szaine Żona Mosiek Czeladnik.	8
13	Jaiek Lewkowicz Wdowiec Ryfka Corka Marcha Corka Jga. Mosiek Fabisowicz Komorę Mariem Żona Haim Komorę Hawa Żona	7.
14.	Herszek Salomonowicz Rechel Żona Jego. Hawe służąca Ryfa szynkarka	4.
15.	Rayce Wdowa Sorel Syn Jey Ancel Herszkowicz Mariem Żona Dawid Syn.	5.

Domy		Osoby
16.	Zyskint Lemanowicz Brana Żona Jakub Jedzkowicz Taube Żona Ruchel Corka	5.
17.	Elias Lewkowicz Trayde Żona Laie Corka Wolek Nosonowicz Ryfka Żona. Kaftman Syn. Troim Komorę. Sore Żona Marek Lewkowicz Hinde Żona	10.
18	Bencien Beniamowicz Rochel Żona Herszek Żona Abraham Michałowicz Haia Żona. Joel Syn.	6.
19.	Michał Berkowicz Sore Żona Berek Syn. Ite Corka. Mosiek Cyruliczek. Josek Saiowicz Komorne Hinde Żona	7.
20	Dawid Eliaszowicz Dyne Żona Jzraelowicz Komę Bayle Żona Jzrael Syn.	5.
21	Zelman Gitla Żona. Ite Corka Mosiek Syn. Lewek Komę Roze Żona Boruch Komę Gitle Żona Marek Zysa Żona	10
	Latus.	81.

Domy		Osoby
22.	Salomon. Haia Żona. Dyda Zięć. Bona Żona	4.
23.	Ruchla Wdowa. Ichał Syn. Leie Żona	3.
24.	Szymon Salomonowicz Taube Żona Baile Corka. Faybus Służący. Wołek Komornik. Faigile Żona	6.
25.	Leyzer Ichowicz Laie Żona. Boruch Moskowicz Komorę Frayde Żona. Kaffman Wołkowicz Komorę Zgi Serence Żona.	6.
26.	Herszek. Baile Żona Sapse Komorę Libe Żona	4.
27.	Gumpel Jakubowicz Ciesia Żona Herszek Jzraelowicz Hane Żona Ode Corka. Haim Herszkowicz Cypra Żona	7.
28.	Lewek Jakubowicz Małke Żona. Beynis Komorę Lenta Żona	4.
29.	Salomon Medlowicz Priwa Żona Cyrla Służąca	3
30.	Joel Lewkowicz Dwora Żona Żona Zięć. Cypra Żona Abraham Syn	5.

Domy		Osoby
31.	Nahman Herszkowicz Frayde Żona. Heynich Syn.	3
32.	Haim Rabin. Gitel Żona. Ester służąca	3.
33.	Notka Potkowicz Himkie Żona. Jzrael Herszkowicz Taube Żona. Lewek Jdzkowicz Rochel Żona Mosiek Syn.	7.
34.	Wołek Nota Jte Żona Rochel Corka. Josek Syn. Laie Żona	5
35.	Marek Moskowicz Ester Żona. Jakub Syn. Mariem Corka. Eliasz Moskowicz Laie Żona Marek Syn. Rytka Żona Salomon Syn. Hendel służąca	10
36.	Eliasz Moskowicz Buyna Żona Mosiek Syn. Jtel Żona. Freyda Corka. Ancel Komorę Bain Żona Josek Komorę Ester Żona. Jciek Komorę Zgi Laie Żona	11.
	Latus	81

~~1064~~ 1034

Domy		Osoby
37.	Zyskint Leyzerowicz	
	Ruchel Żona	
	Cayrel Syn.	
	Jakul Syn.	
	Symche Żona	
	Lewek Motkowicz	
	Bayle Żona	7
38.	Falek Lewkowicz	
	Haia Żona	
	Symon Złotnik?	
	Gikl Żona.	
	Jachet Corka.	
	Zayurl Leyzerowicz	
	Mische Żona	7
39.	Aron Dawidowicz	
	Beyle Żona.	
	Sore Corka.	
	Gitaile Kimornik	4.
40.	Haim Kumier	
	Reyze Żona.	2
41.	Abraham Kantor	
	Haie Żona.	2
42.	Susman Szkolnik	
	Ester Żona Jego	2.
43.	Żona Szmuklerz	
	Matka Żona	2.
44.	Michel	
	Faga Żona	2.
45.	Żona Szmulowicz.	
	Kaila Żona	
	Israel Syn.	
	Lewek Zięć	
	Ite Żona	5.
46.	Benaam Krawiec	
	Mendel Żona	
	Meir Krawiec.	
	Sore Żona.	4.
47.	Mozek Lewkowicz	
	Feygiele Żona	
	Hodes Corka	3

Domy		Osoby
48.	Szymon Markowicz	
	Jente Żona	
	Marion Corka	
	Nosen Syn.	
	Heyre Żona.	
	Dobre Corka	
	Herszek Szymanowicz	
	Rore Żona	
	Lewek Syn.	
	Haie służąca	10.
49.	Dawid Szmulowicz	
	Złota Żona.	
	Jakub Syn.	
	Szmul Syn.	
	Mayte Żona.	
	Jektel Leyzerowicz	
	Szyfra Żona	
	Mozek Szmulowicz	
	Hinkie. Żona	
	Laie Corka	
	Gierszon Markowicz	
	Kiendel. Żona	12.
50.	Marek Heyrykowicz	
	Faygiele Żona	
	Szyfra Lewkowicz	
	Keyle Żona	
	Ester Corka.	5.
51.	Dawid Markowicz	
	Cyrla Żona Jego	
	Mozek Dawidowicz	
	Mendel Żona	4.
52.	Kasyrel Szmuklerz	
	Matka Żona	
	Jakub Szymonowicz	
	Michla Żona.	4
53.	Haim Markowicz	
	Cyrle Żona.	
	Taube Corka.	
	Haim Kumorz	
	Strimel Żona.	5.
	Latus	80

Domy		Osoby
54.	Marek Moskowicz	
	Faygiele Żona	
	Brane Corka	
	Trates Syn.	
	Ester Żona	5.
55.	Josek Herszkowicz	
	Laie Żona	2.
56.	Monek Symsonowicz	
	Hawa Żona	
	Simsie Syn	
	Beniamin	
	Rechel Żona.	5.
57.	Wołek Szymonowicz	
	Gitel Żona	
	Monek Zięć	
	Złota Żona	4
58.	Berek Lewkowicz	
	Haia Żona	
	Szlama	
	Ester Żona	4
59.	Mosiek Jozefowicz	
	Kredel Żona	
	Josek Syn.	
	Lewek.	
	Beyle Żona	
	Marek	
	Sore Żona	
	Hersz Haimowicz	
	Sore Żona.	
	Buyna Corka	10
60	Lewek Szaiowicz	
	Dwora Żona	
	Taube Corka.	
	Ester Corka	
	Jurychem.	
	Ruchel Żona	
	Abraham Syn.	
	Sleuwe Corka.	8

Domy		Osoby
61	Fiszel Markowicz	
	Faygiele Żona	
	Pesse służąca	
	Gierszon Zięć	
	Mariem Żona	
	Zondel Zięć	
	Laie Żona	7
62.	Marek Lewkowicz	
	Gitel Żona	
	Lewek Syn.	
	Złota Corka	
	Gutman Lewkowicz	
	Rayca Żona	
	Giemon Syn	
	Haia Żona	
	Master Markowicz	
	Hana Żona.	10
63.	Heyzyk Cyrulik	
	Ester Żona	
	Hudert Corka	
	Mosiek Czeladnik	
	Gicel Komornik	
	Ester Żona	
	Marek Syn.	
	Nota Wołkowicz	
	Aydel Żona	
	Izrael Syn	
	Hona Krawiec	
	Libe Żona	
	Josel Syn.	
	Abraham Jakubowicz	
	Roze Żona	15.
64.	Rulin	
	Sora Żona	
	Maier Syn.	
	Haia służąca.	
	Jachet Corka	
	Lewek Abramowicz	
	Pesla Żona.	
	Michel Syn.	8
	Latus -	70

~~1066~~ 1036

Domy		Osoby
65	Wołek Lewkowicz Taube Żona Hers Syn. Lewek Syn. Laie Corka. Syrel Zięć Syrel Zięć Brana Żona Ruda służąca	9
66.	Dawid Maiorowicz Mechal Syn. Rayca Żona Małe Corka Eliasz Finkowicz Gota Żona Wołek Gietel Żona. Fogel Corka.	9.
67.	Wołek Markowicz Haia Żona Jakub Syn Fafus Syn Symiżke Żona Hendel służąca Beniamin. Feygele Żona Lewek Syn	9
68	Noech Jakubowicz Sora Żona Marek Syn. Laie Żona Herszek Zięć Keyle Żona Ester Corka Ester Corka Iga.	8
69.	Herszek. Ryfka Żona Josek Zięć. Mendel Żona Jakub Kotlarz Feyge Żona. Jacek Dyna Żona.	8

Domy		Osoby
70	Zoreel Symonowicz Seyne Żona Jeykiele Syn Symon Syn Kiwa służący Ester służąca. Haim Gorzalny. Roze Żona.	8
71	Mosen Szlamowicz Arędz Fayla Żona Sore Corka. Littman Syn. Lemel Syn. Wołek Gorzelny.	6.
72	Marek Salomonowicz Sora Żona Littman Syn. Hinda. Corka Ester Corka Jakub Czeladnik Lewek Parobek	7
73.	Marek Hayzyk Gitla Żona. Littman Syn.	3
74.	Syna Szpitalny Liwoia Żona. Gitel Corka	3
	Dziecie znalezione nad Wisłą Item nad Wisłą Żydowka stara z Dwiema wnuczkami	4.
	Latus	74.
	Summa Głow w Mie scie Płocku	469

Regestr Głow Żydowskich w Parafiach do Kahału Płockiego należących spisany.

1037 ~~1067~~

Parafie do Kahału Płockiego należące.	Osoby
Barcikow.	
Josiek Fiszlowicz Arędarz	
Cera Żona	
Haia Corka	
Uderka	4
Ramotowo	
Herszek Lewkowicz	
Eygiela Żona	
Jankiel Syn.	
Estera Corka	
Lewek służący	5.
Ramotowko.	
Maior Peysechowicz	
Golda Żona	
Mariem Corka.	
Elias Syn	4.
Kossino.	
Berek Karczmarz	
Kanna Żona	
Sora Corka	3
Misiewo Garwackie.	
Szmul Markowicz	
Hana Żona	
Hinda Corka	
Sarma Corka.	4
Mikowo	
Bingus Arędarz	
Hinda Żona	
Ruchla Matka	3
Stanowo.	
Marek Arędarz	
Pitla Żona	
Rosiek Syn.	
Winiarz Piecel.	
Cera służąca.	
Izrael Kaczmarz	
Pessa Żona	
Laie Corka.	8

	Osoby
Olsinowo	
Lewek Arędarz	
Rechla Żona	
Matus Syn.	3
Niestuchowo.	
Iciek Arędarz	
Braina Żona	
Salamon Syn.	
Maier Syn.	
Rachma Corka.	5.
Miszewo murowane.	
Izrael Karczmarz	
Rada Żona.	
Lewek Arędarz	
Toba Żona	
Brocha Corka.	
Marek Syn	6.
Swinilas.	
Boruch Karczmarz	
Refka Żona	2.
Wykowo.	
Josek Arędarz	
Ruchla Żona	
Pitla Corka	
Mariem Corka. 2ga.	
Jochim Syn.	
Lewek Syn 2gi	
Salomon Palacz	
Cholak służący	
Fraidamin Corka.	
Abraham Dyrektor.	
Gieclikowicz Karczmarz	
Hinda Żona	
Iciek Syn.	13.
Rydzyno.	
Lepman Arędarz	
Haia Żona	
Toba Corka	3
Latus	63.

~~1818~~ 1038

Białkowo.	Osoby
Wygodzi Arędarz	
Liba Żona	
Jenta Corka	3
Boruszewo.	
Szmul Arędarz	
Cerca Żona	
Mosiek Zięć	
Sora Żona	
Leyben Syn.	
Befka Służąca	
Winiarz Wolek	7.
Kostrogoi	
Herszek Karczmarz	
Zerla Żona	2
Otolino	
Hakiel Karczmarz	
Harona Żona	2
Stępkowo	
Abraham Arędarz	
Fraida Żona.	
Dawid Syn.	
Haida Corka.	
Joruchom Winiarz	
Hana Służąca.	6.
Leszno	
Abraham Karczmarz	
Sora Żona	
Ryfka Corka	3
Lesino.	
Szmul Herszkowicz Arędarz	
Sora Żona	
Hoput Syn.	3
Wolowo	
Junkiel Karczmarz	
Gitla Żona	
Maryem Corka.	3
Polnie	
Jakub Lemanowicz	
Blima Żona	
Dwora Corka	
Aidla Corka	4

Ciechcino.	Osoby
Abraham Markowicz	
Brocha Żona	
Saina Corka	
Cirla Corka.	
Mortke Syn.	
Mosiek Syn	6
Dwały.	
Ephroim Karczmarz	
Ester Żona	2
Leszczyno.	
Lewkowicz Karczmarz	
Fraida Żona	
Nota Syn.	
Ester Corka	4
Lekowo	
Juek Arędarz	
Laia Żona	2
Thorz	
Mosiek Jakubowicz	
Blima Żona	2
Zalesie	
Berek. Karczmarz	
Perla Żona	
Sluma Syn.	
Juek Syn.	
Abraham Syn.	
Laia Corka	6.
Kruszewo	
Herszek Arędarz	
Matka Żona	
Berek Syn	3
Ogorzelice	
Josua Berkowicz	
Golda Żona.	2
Penkowo.	
Henna Wdowa	
Ester Corka	2
Latus	62

	Osoby
Proboszczewice.	
Zelek Arędarz	
Haia Żona	
Osier Syn	
Berek Syn	
Gitla Corka.	
Faiga służąca	6.
Trębino.	
Wolek Jakubowicz	
Sora Żona.	2
Trzebun.	
Leyzer Arędarz	
Faiga Żona	
Jakub Syn.	
Josek Syn	
Hana Corka	
Ester Corka.	6
Cuchowko.	
Lewek	
Hana Corka.	
Hana Żona Lewka.	3
Gozdowo.	
Pinches.	
Gitla Żona	2
Rzempino	
Maior Arędarz	
Haia Żona	
Ruchla Corka	
Toba	4
Kolczyno	
Ludka Karczmarz	
Fraida Żona	
Hersek Syn.	3
Rycharcice.	
Zondel Arędarz	
Laia Żona	
Abraham Syn.	3

	Osoby
Borzewo	
Ayzyk Arędarz	
Terka Żona.	
Littman Syn.	
Toba Corka	
Haia Corka.	
Solem Winiarz	
Laia Dziewka.	7
Rochno.	
Calek	
Sora Żona	
Haia Corka.	
Jakub Winiarz	4
Łukosino	
Juek Arędarz	
Baile Żona	
Abram Palacz	
Braina Pasierbica	4
Noskowice.	
Rosek Arędarz	
Nota Żona.	
Jankiew Syn.	
Abram Winiarz	4
Suchodoł	
Symon Karczmarz	
Ester Żona	
Fraida służąca	3
Sikorz	
Abram Arędarz	
Fraida Corka.	
Aydel Corka	
Sywra służąca	
Jankiew Palacz	
Kanna Żona	
Laia Corka.	7
Szerzewo.	
Herszek Jakubowicz	
Laia Żona	
Ester Corka.	3
Latus	61

~~1080~~ 1040

	Osoby		Osoby
Wyszyno:		Dragan.	
Berek Arędarz		Lewek Milcarz	
Golda Żona.	2	Rochla Żona.	2
Biała		Kobiałka.	
Beniamin Arędarz		Jakub Arędarz	
Dwora Żona.		Gitla Żona.	
Hedla Corka.		Mamcie Corka.	
Jaina Corka.		Rywen służący.	4
Sloma Parobek.			
Ersek Winiarz		Latus	16.
Baila Żona			
Matcha Corka.	8	Summa Głow Parafii de Kachału Płockiego należących	202

Conscriptum w Płocku Dnia 10 Maia. R.P. 1787

Jan Silesinski do Opisania Parafii Kahału Płockiego uproszony. Szlachcic M.

[illegible]

[illegible]

[illegible]

Jakub Ichowicz Pod-Rabin.
Jakub Szaiowicz Starszy.
Suzman Abramowicz Szkolny.

Regestr Głow Zydowskich w Kahale Sieprskim y Jego Parafiach znayduiących się spisany. 1041 ~~1071~~

Domy	Miasto Sieprsk.	Osoby
1	Morthe.	
	Ester Zona	
	Finches Syn	
	Taube Matka	
	Srenia służebna.	5
2.	Heyzyk	
	Hana Zona	
	Sysiel służąca.	3
3	Marek.	
	Kayser Zona	
	Abraham Syn.	
	Faygiele Zona	
	Perle Corka	
	Abraham służący.	6
4.	Aron	
	Ryfka Zona	
	Aywes Syn.	
	Ester Corka.	4
5.	Hersz	
	Ester Zona.	2
6	Lachman.	
	Bluma Zona	
	Jakob Syn.	
	Nume Matka.	4.
7.	Wolek	
	Szeyne Zona	
	Nuche służąca	
	Jozef.	
	Merle Zona	5
8	Jakob.	
	Dyna	
	Hersz Syn	
	Sira Corka.	4

Domy		Osoby
9	Michał	
	Chana Zona	
	Wolek Syn.	
	Jzrael	
	Roza Zona	5
10.	Heyse	
	Manem Zona	
	Iska Corka	
	Jaiek Kimorę	
	Gitel Zona	
	Mosiek.	
	Rena Zona	
	Berek Syn.	8
11	Abraham.	
	Matka Zona	
	Dwora Corka.	
	Lewek Kimorę	
	Beyla Zona	
	Wolek Syn.	6
12	Abraham	
	Ryfka Zona	
	Golda Corka.	
	Chuszla Corka	
	Szmul Syn.	
	Lewek Kimorę	
	Gitel Zona	
	Heyzyk	
	Haia Zona	9
13.	Pinkles.	
	Mirla Zona	
	Zelek Syn.	
	Ryfka Zona	
	Eliasz Syn.	
	Matus	
	Gitel Zona.	

Domy		Osoby
	Lewek	
	Rytka Żona	
	Machla Corka.	10
14.	Szmul.	
	Dwora Żona	2
15	Haia Wdowa.	
	Wołek Syn.	2.
16	Leyzer.	
	Rykiel Żona	
	Żołma Kimorę	
	Mamus Żona	
	Lewek Syn.	5
17.	Abraham	
	Tereska Żona	
	Herszek Syn.	3.
18.	Jankief.	
	Frymed Żona	
	Laybus Syn.	
	Laia Corka.	
	Laia służąca.	
	Taube Corka.	6
19.	Całek	
	Hana Żona	2.
20	Aron.	
	Gila Żona	
	Jakub Syn.	
	Haia Corka.	
	Dwora Corka.	
	Leybus Syn.	6.
21.	Symcha	
	Rochma Żona	
	Bayle Corka.	
	Abraham Syn	4

Domy		Osoby
22.	Mendel.	
	Sora Żona.	2
23.	Jakub:	
	Dyna Żona	
	Wołek Syn.	3
24	Jozef.	
	Hana Żona	
	Liwsia Corka.	
	Morthe.	
	Iske Żona	
	Zyel Syn.	6
25.	Symcha.	
	Heyla Żona.	
	Lewek Syn.	
	Ester Corka	
	Herszek.	
	Bluma Żona	6
26.	Aron.	
	Laia Żona	
	Szymek Syn.	
	Hendla Corka	
	Marek Zięć	
	Ruchla Corka	
	Jakob Syn.	7
27.	Dawid	
	Hessa Żona	
	Izrael Syn.	
	Gonda Corka	
	Jaiek Syn.	
	Frimed Corka.	6
28.	Casryel.	
	Sora Żona	
	Abraham Syn	
	Wigde Syn.	
	Bayla Corka	
	Josek służący.	6

Domy		Osoby
29	Eliasz	
	Sora Zona	
	Fala Corka	
	Zyer Syn.	
	Laie służąca	5
30	Zolma	
	Ryfka Zona	
	Iba służąca.	3
31	Marek	
	Hinda Zona	
	Dyna Corka.	
	Haim służący.	4
32.	Jankiew	
	Mamus Zona	
	Juek Syn.	
	Mariem Corka.	
	Pantoli Syn.	
	Lewek Kumore	
	Rychla Zona.	
	Boruch służący Jankiefa.	8
33	Morthe	
	Haia Zona	
	Wigder Syn.	
	Hana Corka	
	Abraham Syn.	
	Jekief Syn.	
	Jached Corka.	
	Fanus służący.	
	Szayne służąca	
	Juek	
	Sora Zona.	11
34.	Symsia	
	Rychel Zona	
	Helman Syn.	
	Juek.	4

Domy		Osoby
35.	Lewek	
	Haia Zona	
	Bayna Corka	
	Mirla służąca.	4
36.	Jozef	
	Bayla Zona	2
37.	Hana Wdowa.	
	Lemel	
	Mariem Zona.	3
38.	Juek	
	Dyna Zona	
	Jankief Syn.	
	Nucha Corka.	
	Laie Corka.	5
39.	Wolek	
	Gitla Zona	
	Herszek Syn.	
	Maier	
	Bayla Zona	
	Lewek służący.	6
40.	Maier.	
	Gitla Zona	
	Abram Syn.	
	Hersz służący.	
	Ester Zona.	5
41.	Mosiek	
	Perla Zona	
	Kopel Syn.	
	Gdalia Syn.	
	Sora Corka	
	Hana Corka	
	Izrael Parobek.	
	Mendel Gorzalnik.	
	Cyrla Zona.	9

~~1044~~ 1044

Domy		Osób
42.	Simel	
	Para Żona	
	Zelek Matka.	3
43.	Eliasz.	
	Cyrle Żona	
	Aron Syn.	
	Zolna Syn.	
	Machla Siostra	
	Izrael Sarobeki	
	Ebera Służąca.	
	Jakub	
	Para Żona.	9
44.	Enoch.	
	Hana Żona	
	Rucha Corka	
	Gitel Corka	
	Lewek.	
	Rela Żona	
	Ruch a Corka Lewka.	7
45.	Abraham	
	Symzia	
	Rucha Żona	
	Bluma Matka.	
	Wolek Wdowiec	
	Rutek Syn.	
	Rypka Corka.	7
46.	Eliasz.	
	He Żona	
	Maier Syn.	
	Bayla Corka.	4
47.	Lipman	
	Parna Żona	
	Mirla	
	Herszle Żona	
	Fraygele Corka.	5

Domy		Osób
48.	Berck	
	Ester Żona	
	Mosiek Syn.	
	Laie Żona.	
	Haske	
	Gitla Żona	
	Hinde Corka.	
	Ruchem Służący.	8
49.	Lewek	
	Hana Żona	
	Mosiek.	
	Dyna Żona	
	Tamia Corka	
	Brana Corka.	
	Jozef	
	Hinde Żona	8
50.	Herszek	
	Haia Żona	
	Marke Syn.	
	Ester Corka	4
51	Dawid	
	Roze Żona	
	Jures Corka.	3
52.	Eliasz.	
	Golda Żona	
	Haim Syn.	3
53.	Monasz	
	Gitel Żona	
	Leyzer Syn.	
	Dyna matka	
	Abraham Niemowlę	
	Mariem Żona	
	Aron Syn.	7
54.	Marck	
	Mariem Żona	
	Genta Corka	
	Laie Corka.	4

Domy		Osoby
55.	Nossen	
	Gessa Zona	
	Symel Zięć	
	Toba Zona	
	Nucha Corka	
	Hana służąca	
	Merla służąca	7
56.	Jaek	
	Brula Zona	
	Jozef Syn.	3
57.	Mosiek	
	Gitla Zona	
	Abraham służący.	
	Manem służąca	
	Mendel.	
	Hana Zona	
	Zotna Syn.	
	Gnansa Matka	8
58.	Mosiek	
	Hana Zona	
	Taube Corka	
	Nuche Zgo.	
	Pore Zgo	
	Maier służący.	
	Symsie służący.	7
59.	Nossen	
	Pora Zona	
	Mosiek Syn.	
	Morthe służący	4
60	Wolek	
	Manem Zona	
	Hana Corka	
	Lewek.	
	Gitla Zona	
	Doktor.	6

Domy		Osoby
61.	Jochim	
	Pryfra Zona	
	Ruchla Corka	
	Salomon Syn	
	Bluma Corka.	
	Brane służąca.	6
62.	Eliasz	
	Bluma Zona	
	Pore Corka	
	Liwsie wnuczka.	4
63.	Leyzer	
	Cyrle Zona	
	Jakob	
	Laie Zona	4
64	Joel	
	Bayla Zona	
	Jaek Syn	
	Berek Syn.	
	Nuche Zona	
	Faygiele Corka.	
	Pore służąca.	7
65.	Lachman	
	Jte Zona	
	Roze Corka	
	Abraham	
	Faygiele Zona	5
66	Lewek	
	Symche Zona	
	Kaffman Syn	
	Hana Corka	
	Jakub służący.	5
67	Matka Wdowa	
	Cyrla Corka.	2

~~1076~~ 1046

Domy		Osoby
68.	Maier Laie Zona	2
69.	Mosiek Nuche Zona Hersz Ryfka Zona	4
70.	Maier Haia Zona Bayla Matka.	3
71.	Heyzel Faygiel Zona Ruchla służąca Fauwes Parobek	4
72.	Jzrael Faygiele Zona Czaie Zięć Roze Corka Dwora Zna. Nucha 3cia Klara służąca Aron Parobek Szmul Gorzelny.	9
73.	Wygder Ryfka Zona Hinda Corka Heyzyk. Dwora Zona Sora Corka Lewek Dyna Zona Jochim. Gnendla Zona Sora Corka Zołna	

Domy		Osoby
	Trimed Zona Hewed Corka	14
74.	Mosiek Wdowiec Jozef Hana Zona	3
75.	Mosiek Ester Zona Juek Mariem Zona	4
76.	Mosiek Sora Zona Mosiek Kumorę Haia Zona Haim Syn. Całek Hana Zona Sora Corka.	8
77.	Fabis Bayla Zona Trimed Corka Hersz Syn.	4
78.	Matus Taube Syn.	2
79.	Berek Sore Zona	2
80.	Szapsia Ruchla Zona Herszek Syn Jakob. Sore Zona	5
81.	Jochim Taube Zona.	2
82.	Juda Jte Zona Leib Gitla Zona Haim Syn.	5

Domy		Osoby
83.	Perce	
	Haia Żona	
	Fabis	
	Ester Corka	4
84.	Laybus	
	Minla Żona	
	Layzer	
	Ester Żona	4
85.	Abraham	
	Gitla Żona	
	Tobias Syn	
	Juda służący	
	Marek	
	Guta Żona	
	Aron Syn	7
86.	Lewek	
	Bayla Żona	
	Juek	
	Abraham	
	Jankief	
	Rayze Żona.	6

Domy		Osoby
87.	Figlarz	
	Laia Żona	2
88.	Zołna	
	Ruchla Żona	
	Haim Syn	
	Faygiele służąca	
	Heyzyk Parobek.	5
89.	Jakob	
	Rayza Żona	2
90	Liba	
	Fayga Corka	
	Dwora Corka.	3
	Item Kapelusz: Berek.	
	Peysa	
	Morthe	3
	W rożnych mieyscach ukrytych Głow, wyna szczonych - -	32.

Summa Głow w Kahale Sieprskim znayduiące 485.

~~650~~

Regestr Głow Żydowskich w Parafiach do Kahału Sieprskiego należących, spisany.

1048

Parafie	
Wielkie Zgleniec	
Lewek.	
Bayla Żona	
Aron Syn.	
Grayne Syn	
Hinda Corka	
Jachwet Corka.	6
Małe Zgleniec.	
Beniamin.	
Sora Żona	2
Rumiałowo.	
Mosiek	
Rewka Żona	
Lewek Syn	3.
Machowo.	
Leib	
Szayne Żona	2
Kurowo.	
Boruch.	
Sora Żona	
Jta Corka	3.
Kołuszyn	
Szymek.	
Jta Żona	
Hele Corka	
Marth Parobek	4
Rogielniki	
Herszek	
Perla Żona	
Hane Corka.	3
Rogielnica	
Kiwe	
Jte Żona.	2

Grodkowo.	
Eliasz.	
Hane Żona	
Dwora Corka.	3
Grodkowko	
Hersz	
Faygiele	2
Kraiewice	
Hersz	
Sora Żona	2
Żytowo	
Kasier	
Sora Żona	2
Ciasek.	
Abraham.	
Hawe Żona	
Jakob. Syn.	
Jta Corka	4
Młotkowo	
Szymek	
Grane Żona	2
Zgagowo.	
Jaiek	
Haie Żona	2
Skoczkowo.	
Załma	
Sora Żona	
Roze Corka.	3
Rzeszotary.	
Marek.	
Haie Żona	
Ruchel Corka	3
Rzeszotary	
Szmul	
Jte Żona	
Golda Corka.	

	Osoby
Jaek	
Zte Zona	5
Brzeszolany	
Mosiek	
Ryfka Zona	2
Rosciszewo	
Dawid	
Malke Zona	
Sora Corka	3
Stopień	
Mosiek	
Ryfka Zona	
Mosiek	
Bona Zona	
Zalme	
Ester Zona	6
Łukomie	
Szyia	
Dyna Zona	
Szmul Syn.	
Zelek Syn.	4
Mały Przyradz	
Mosiek	
Sorka Zona	2
Wielki Przyradz	
Wolek	
Faygiele Zona	
Roile Corka	

	Osoby
Eliasz Syn.	
Lewek	
Faygele Zona	6
Paproć goga.	
Szmul	
Brane Zona	
Leyzer	
Rele Zona	4
Paproć biała	
Jakob	
Laie Zona	
Jakob Winiarz	3
Babe	
Jakob	
Haie Zona	
Abram Syn.	
Wolek	
Laie Zona	
Dawid Syn	6
Blizne	
Maier Z.	
Minda Zona	
Smul Syn.	
Haim Syn.	
Gitla Corka	
Rochla Corka	6
Z Indagacyi z Szlachcica uczynioney okazało się wynalezionych Głow	8

Summa Głow w Parafiach do Kahału Sieprskiego należących 103

Conscriptum w Sieprsku dnia 22 Maia R.P. 1787.

Jan Głowacki Szlachcic

[illegible]

Aron Jochimowicz Podrabin
Jaek Jochimowicz Starszy.
Mosiek Dawidowicz Starszy.
Abram Eliaszowicz Szkolny.

1051 ~~1081~~

Domy		Osoby
11.	Hersz	
	Freyne Żona	
	Ryfkia Corka.	
	Ruchel	
	Salomon.	
	Sarna Żona	
	Beyla stużąca	7
12.	Salomon.	
	Brana Żona	
	Wełna stużący	
	Dawid	
	Sayne Żona	5
13.	Eliasz	
	Fayna Żona	
	Mariem Corka.	
	Roze Corka	
	Dwora Corka.	
	Wolek stużący.	
	Bayla stużąca	7.
14.	Gitla Wdowa.	
	Aydel stużąca	
	Joret.	
	Reyze Żona	
	Abram Syn.	
	Leibe Syn.	6
15.	Jochen.	
	Hasia Żona	
	Mirthe stużący.	
	Abracham.	
	Ruchla Żona	
	Hersz Syn.	
	Zolna Syn.	7
16.	Leyzer	
	Hendel Żona	
	Berech Syn.	
	Jakob	
	Haube Żona	
	Mirthe Syn.	
	Oyer stużący.	7
17.	Mosiek	
	Roze Żona	
	Simul.	
	Mirla Żona.	
	Fauns Syn.	5
18.	Hersz.	
	Gitla Żona.	
	Leibe Syn.	3
19	Nota	
	Ita Żona	
	Haim Syn.	
	Myres Syn.	
	Ester Corka	
	Hayna Corka	6
20	Lewek.	
	Ita Żona	
	Meier Syn.	
	Luia Corka.	
	Mariem Corka.	5
21.	Posen.	
	Ita Żona	
	Oser Syn.	
	Lewek	
	Bayla Żona	
	Symon Syn.	
	Mosiek Syn.	
	Ruchla Corka	7
22.	Posen.	
	Gitla Żona.	
	Juek Syn.	
	Zema Corka	
	Brana Corka	
	Jakub	
	Ruchla Żona	7
23.	Zacharias	
	Cyrla Żona	
	Jakob Syn.	

1082 1052

Domy		Os. Sby	Domy		Osoby
	Haia Corka		25.	Jakob	
	Riwa			Libe Zona.	2.
	Gita Zona			Wynalezionych po rożnych	
	Motke Syn.	7		miejscach Głow ukrytych	17.
24.	Szlama				
	Mechla Żona.				
	Lewek				
	Perla Żona	4			
Summa Głow w Kahale Bieżuńskim znayduiących się					172.

Parafie do Kahału Bieżuńskiego należące.

Parnowo.	Osoby	Jacek.	Osoby
Mosiek Szmulowicz		Chaim.	
Laia Żona		Maryem. Żona.	
Sora Corka.		Brayna Corka.	
Hana Corka.		Jakub.	
Ruchla Corka		Gitla Żona	
Abraham		Hersz Markowicz	
Matka Żona		Frayda Żona	
Mosiek Syn.		Lewek Dawidowicz	
Gitla Corka		Hersz Dawidowicz	
Peysak Parobek.		Mynda Żona	
Hersch.		Motka Syn.	
Tatko służąca		Szlama Jozwowicz	
Ensche		Judes Żona	
Bluma Żona		Sora Wdowa.	37
Hersz Syn.		Poniatowo	
Rytka Corka		Berek.	
Abraham.		Chana Żona	
Hana Żona.		Szlama.	
Fayga Corka.		Ruchla Żona	
Lewek.		marek Syn.	
Frayda.		Maryem Wdowa	
Eryel Syn.		Motke Syn.	7

	Osoby		Osoby
Pruszka.		Jabłonowa	
Józef Karczmarz		Dawid Karczmarz	
Royze Żona		Ruchla Żona	
Wołek Syn.		Sora Córka.	
Sora służąca.		Cerla Matka	
		Mendla służąca	5
	4.	Z Indagacyi z Szlachcica uczynioney okazało się znayduiących w Parafiach Głów.	6.
Summa Głów w Parafiach do Kahału Bieżuńskiego należących.			59.

Conscriptum w Bieżuniu dnia 24. Maia R. P. 1787.

Józef Sławęcki Szlachcic.

[illegible]

Jacek Abrahamowicz Rabin.
Nofson Markowicz Starszy
Jochim Gierowicz Starszy
Kuwa Jakubowicz Szkolny Bieżuński.

~~1084~~ 1054

Regestr Głow Zydowskich w Kahale Kuczborskim y Jego Parafiach znayduiących się spisany y zaprzysiężony.

Domy	Miasto Kuczbork.	Osoby
1	Herszek.	
	Hana Zona	
	Sora Corka.	
	Fawe	
	Sora Zona	
	Jochim	
	Frana Zona	
	Jochim	
	Maryem Zona	
	Jaiek.	
	Haia Zona.	
	Jere Corka.	12
2	Mosiek Babin	
	Cydla Zona	
	Iwan Syn	
	Rayce służąca	
	Smul.	
	Reyze Zona	
	Josek Syn.	
	Sywa Zona	
	Rela Wnuczka	
	Mirla Matka.	10
3	Beniamin.	
	Rechla Zona	
	Jakob.	
	Jankuef. Zona	
	Beniamin Syn.	5
4	Hersz	
	Ile Zona	
	Zelek Syn	
	Mosiek.	
	Dobra Zona	
	Kota	
	Hana Zona	
	Mosiek	
	Guta Zona	
	Kalma Syn.	
	Lewek.	
	Jaiek.	

Domy		Osoby
	Ruchle Zona	
	Fraygiele Corka	
	Dawid	
	Fraygiele Zona	
	Lemkie.	17
5	Berek.	
	Ruchel Zona	2
6.	Jaske	
	Perla Zona	
	Jona Syn.	
	Ester Corka	
	Jaiek	
	Maryem Zona	
	Zelek Syn.	
	Zotna Syn	
	Jaiek służący	
	Ruchel służąca	
	Aron.	
	Sore Zona	
	Faygiel Corka.	
	Fawus Syn.	
	Aron	
	Bayle Zona	16
7.	Izrael	
	Golde Zona	
	Hersz.	
	Ester Zona	
	Dawed Syn	
	Salemon	
	Rykiel Zona	
	Fawus Syn.	8
8	Jakub Karczman	
	Dyne Zona	2
	Summa Głow w Miescie Kuczborku	72
	Item wynalezionych	2
	In Summa	74

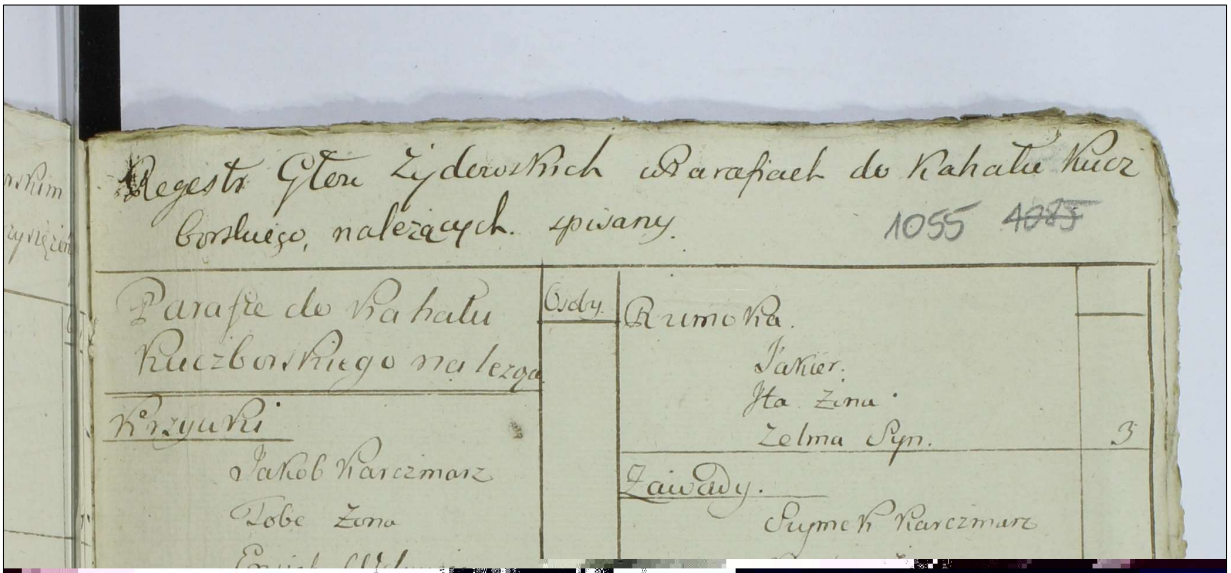

Regestr Głów Żydowskich w Parafiach do Kahału Kuczborskiego, należących. spisany. 1055 ~~4085~~

Parafie do Kahału Kuczborskiego należą	Osoby		
Krzywki		Rumoka.	
Jakob Karczmarz		Jakier.	
Tobe Żona		Jta Żona.	
[illegible]		Zelma Syn.	3
		Zawady.	
		Szymek Karczmarz	

~~1088~~ 1056

Pelrykozy.	
Szymek.	
Maryem Zona	
Juda Syn.	
Fraydel Corka	
Sorka Corka.	
Sluzący.	6
Gnoinko	
Mosiek.	
Rywka Zona	
Golda Corka.	
Udes Corka.	4.
Zielona	
Izrael.	
Ester Zona	
Beyla Corka.	
Salomon.	
Gnedel Zona.	
Jakob Syn.	
Mosiek Syn 2gi	
Haia Corka.	
Jozef Piekarz	
Golda Zona	10
Osowka.	
Dawid	
Brayna Zona	
Maryem Corka.	3
Dziwy.	
Aron.	
Dobra Zona	
Chiel Syn.	
Zelma Syn.	
Hana Zona.	
Sora Corka.	
Gitla Corka.	7

Libowic.	
Abram.	
Ester Zona.	
Jozef Syn.	
Mortha Syn.	
Odes Corka	
Golde Matka	
Dyrektor.	7
Bogozyn.	
Jeziek.	
Hana Zona	
Roze Corka.	
Judka.	
Hana Zona	
Jankief Syn.	
Maryem Corka.	7
Rzezawy.	
Jochim.	
Jnde Zona	
Frayda Corka.	
Lewek Arendarz.	
Gierer Zona	
Bluma Corka	
Chiel Syn.	
Boruch Syn.	8
Brudnice	
Berek.	
Mariem Zona	
Szlama Syn.	
Mendel.	
Odel Zona	
Lewek.	
Gitla Zona	
Jankief Syn.	
Rayse Corka	
Jozek sluzący.	
Abram	
Maryem. Zona	
Berek Syn.	
Corka Rayze.	
Asor sluzący.	
Abram.	
Dobra Zona	

	Osoby
Sefra Corka	
Zacharias	
Perle Zona	
Laie Corka	
Dawid Syn.	
Podrozny	
Zacharias.	
Dyna Zona.	
Zelek Syn	
Mariem Corka	
Muchel Syn.	
Josek Syn.	
Jakub służący	30
Raczyny	
Smul.	
Bayle Zona	
Herszek Syn.	
Raie Syn.	4.
Rozwiązyn.	
Smul	
Eytel Zona	
Haia Corka	3
Cieszki	
Herszek	
Gitla Zona	
Ester Corka	3
Swinia Pora	
Jakob	
Golda Zona	
Cyrle Corka	3
Zieluń	
Marek	
Passie Zona	
Hana Corka	
Odes Corka	
Smul Syn.	
Marek	
Wolf służący	
Sarna służąca	
Mosiek	
Gitla Zona	
Boruch	
Reyzel Zona.	

	Osoby
Nuch Corka	
Hiel	
Cyrle Zona	
Marek Syn.	
Abram	
Gitla Zona	
Jzrael	
Matke Zona	
Abraham Syn.	
Marek	
Frayda Zona	
Sypra Corka	
Lewek	
Dwora Zona	
Jzrael Syn	
Leyzer drugi	
Roze Matka	
Lewek.	
Roze Zona	
Jakob.	
Leyzer.	33
Biernaty	
Boruch.	
Rywka Zona	
Dwora Corka.	3.
Niczk.	
Mosiek.	
Ester Zona	
Mariem Corka.	3
Bagienice	
Zelma	
Zofia Zona	2
Gosciska.	
Aron.	
Jnda Zona	
Rechel Corka.	
Pilta Corka	
Michał Krawiec.	

~~1088~~ 1058

	Osoby
Ester Zona	
Sora Corka.	7
Mianowo.	
Jakub	
Frayda Zona	2
Olszewko.	
Boruch	
Gila Zona	2
Item wynalezionych	2
Summa Głow w Parafiach do Kahału Kuczborskiego należących	207.

Conscriptum w Kuczborku Dnia 25 Maia R. P. 1787.

Valentinus Rutkowski mpp

Slachcic.

[illegible]

Mosiek Fiszlowicz Rabin Kuczborski.

Mosiek Lewkowicz Starszy.

Szmul Konowicz Szkolny.

Regestr Głów Żydowskich w Mieście Mławie znayduiących się. Spisany. 1059 ~~1083~~

Domy	Miasto Mława	Osób.
1.	Mosiek Izraelowicz	
	Sora Żona	
	Jakub.	
	Ruchla Żona.	4
2.	Marek	
	Hana Żona	
	Hanka Córka.	
	Mosiek	
	Bayna Żona.	5
3.	Haim	
	Taube Żona	
	Libe Córka	
	Manes Syn.	
	Haim Szkolny.	
	Sora Żona.	
	Ryfkie Córka.	7
4.	Lewek	
	Gałda Żona	
	Perla Córka.	3
5.	Lewek.	
	Frimet Żona	
	Wolf Syn.	
	Maier	
	Sora Żona	
	Ester Córka	
	Frayda służąca.	
	Żelek.	
	Ruchel Żona	
	Sora Córka.	
	Mosiek	
	Gitel Żona.	12
	Borek.	
	Kesia Żona	
	Dawid Syn.	15
6.	Zerchna Wdowa.	
	Hinda Córka.	
	Hezyk.	
	Hinda Żona.	4
7.	Bonch.	
	Dwora Żona	
	Lewek Syn.	
	Lewek Rabin	
	Sora Żona	5
8.	Borek.	
	Zelda Żona	
	Judka.	
	Rore Żona	4
9.	Jakub	
	Faygie Żona.	
	Herszkowicz	
	Hana Żona	4
	Summa Głow w Mieście Mławie	51.

~~1090~~ 1060

Parafie	Osoby		Osoby
Szydłowo.		Marek.	
Icek Maurowicz		Ester Zona	
Glima Zona		Anzel.	
Herszek Syn.		Ankiet Zona	
Ruda Corka.		Paiel służący	
Jakub.		Layzer.	
Ruchla Zona		Laia Zona	38
Jesiek.		**Szydłowki.**	
Laia Zona		Jozef.	
Lewek.		Teressa Zona	
Sora Zona		Herszek Syn.	
Izrael.		Herszek Abramowicz Brat	
Freyda Zona		Ita Zona	
Jciek Syn.		Leyzer Wimiarz	
Abraham.		Haia Zona	7.
Sora Zona		**Gednia.**	
Herszek.		Juda.	
Sora Zona		Sora Zona	2
Pesia Corka.		**Nosarzewo Polne.**	
Nachman.		Lewek.	
Haia Zona		Sora Zona	2
Lewek Syn.		**Klusiewo.**	
Jciek Syn.		Jozef.	
Lewek.		Maryem.	
Mirka Zona		Jozef Syn.	
Dawid Syn.		Sayna Corka.	
Abraham.		Haim służący	5.
Ichmusia Zona		**Miradowo.**	
Hana Corka.		Aron.	
Abraham służący		Synyńca Zona	2
Abraham Wimiarz		**Dębsk.**	
Beyla Zona.		Janes.	
		Maryem Zona.	

	Osoby
Haia Corka.	
Slima Corka.	
Maria Służący.	5
Windyki.	
Jakob.	
Sora Zona	
Lewek Syn.	
Etka Corka.	
Laygá Corka.	5
Grzybowo.	
Ster.	
Ester Zona	
Maier Syn.	
Sora Zona.	
Jakub	
Hana Zona	
Haim Służący	
Herszek.	
Laia Zona	9
Unieszki Gumowskie	
Salomon.	
Bugna Zona	
Lewek.	
Israel.	
Ruchla Zona	
Mosiek.	
Lachman. Służący	7
Wieczfnia.	
Jukty.	
Laia Zona	
Bluma Corka.	
Jucek Winiarz	
Slama.	
Ruchla Zona	
Mosiek Syn.	
Lawek.	
Faygiel Zona	

	Osoby
Jenta Corka.	
Haia Wdowa	
Sora Corka.	
Gitla Corka.	
Layga Corka.	14
Długokąty.	
Mosiek.	
Ruchla Zona	
Herszek Syn.	3
Szczebsk.	
Symek.	
Haia Zona	
Mosiek.	3
Szczepkowo Górowe.	
Wigder.	
Laia Zona	
Mosiek Syn.	3
Pewarty.	
Mosiek.	
Haia Zona	
Laia Corka.	
Haim Służący	
Mosiek.	
Maryem Służąca.	6
Piemo.	
Forez Urzędarz	
Ester Zona	
Haim Syn.	
Hana Służąca	
Symek Służący.	
Mosiek Winiarz.	6
Dzięty.	
Peysta.	
Riwa Zona	
Haim Syn.	
Ester Corka.	
Smul Syn.	
Hana Corka	
Herszek Syn.	7

1032 1062

	Osoby		
Nowawieś		Piekiełko	
Eliasz.		Józef.	
Sora Żona		Rytka Żona	
Hana Corka.		Abraham Syn.	
Syta.		Beyla Żona.	
Sora Żona.	5	Liba Corka.	5
Leśniki.		Mławka	
Smul.		Berek	
Sora Żona		Faygla Żona	
Haim Syn.		Haia Corka.	
Hana Corka.	4.	Hana Corka.	
Kolaki.		Boża służąca.	
Leyzer.		Hana służąca	
Ester Żona	2.	Józef.	7.
Gołębie.		Wola Łomska.	
Eliasz.		Smaia	
Laia Żona		Ester Żona.	
Mosiek Syn.	3.	Abraham Syn.	
Jabłoncow.		Haia Corka.	
Wolf.		Dawid	
Sora Żona		Nesia Żona	
Haim Syn.	3.	Hana Corka.	
Benisławie.		Ryfka Corka.	8
Mosiek.		Krępa.	
Adarya Żona		Horsz	
Abraham Syn.		Brana Żona.	
Lewek.		Boruch Syn.	
Ester Żona		Jakob.	
Mosiek Syn.	6.	Ester Żona	
Pepłowie.		Liba służąca.	
Wolek		Jankiel służący.	
Gula Żona		Jesiek.	
Lewek.		Ester Żona	
Haia Żona.		Sora Wdowa.	
Haia Corka.			
Laia służąca.	6.		10
Unieszki czerwone		Turza mała	
Zacharyasz		Prachna.	
Laia Żona		Raie Żona	
	2	Leyzer Syn.	
		Haim Syn.	
		Hinda Żona.	5.

	Osoby
Woynowka.	
Maryon.	
Maryem Żona	
Ruchla Corka	
Josek Syn.	4.
Pluzek.	
Jakob.	
Ite Żona	
Laia Siostra	
Maryem Corka	4.
Bogurzyn	
Josek.	
Nucha Żona	2
Bogurzynek.	
Daniel.	
Haia Żona	
Laia służąca	3
Kosinki Kapiczne.	
Abraham.	
Rayza Żona	
Mosiek Syn.	3
Kosinki Bartoszowe	
Iciek	
Maryem Żona.	
Herszek Syn.	
Szymek.	
Berek Syn.	
Anna Corka.	
Marek.	
Arka Żona	
Jakubowa Wdowa.	9
Kosiny stare.	
Faywel.	
Ester Żona	
Izrael Syn.	
Izrael krawiec	
Haim Czeladnik	5

	Osoby
Ząbek.	
Jakob.	
Faygiel Żona.	
Smul Syn.	3
Pułkowo Borowe.	
Eliasz.	
Haia Żona	
Brana Corka.	
Sora Corka.	
Abraham Winiarz	5
Unikowo.	
Baynes.	
Gitla Żona	
Tesia Corka.	
Tyfel.	
Ester Żona	
Abram Syn.	6
Modełka.	
Juek.	
Ester Żona	
Towie Komorę	
Gitla Żona	
Jozef Syn.	
Eliasz Syn.	
Ester Corka	7
Modła.	
Abraham.	
Laia Żona	
Hinda Corka.	3
Rydzewo.	
Herszek.	
Beyla Żona	2.
Pulerzys.	
Szaia	
Towia Żona	
Perla Corka.	

Hymka Corka.
Haim służący.
Abraham Syn.
Jakob.
Faygiel Zona. 8

Rudki
Smul.
Rochel Zona
Haia Corka.
Leyzer Zięć
Dwora Corka.
Towia Corka.
Eliasz Syn. 7

Marsiewice.
Dawid
Matkie Zona
Haskiel Syn.
Mosiek Syn. 4

Szczepanki
Dawid Spektor.
Askiel.
Raie Zona
Abraham Syn. 4

Rykaczewo.
Jakob.
Rayze Zona
Abraham Syn.
Cudak Winiarz 4

Rykaczewko.
Leyzer.
Haia Zona 2.

Gumowo.
Askiel
Ita Zona
Haim Winiarz. 3

Romoka.
Jacek.
Sora Zona
Beniamin Winiarz. 3

Młock.
Jakob.
Beyla Zona
Smul Syn
Herszek Syn.
Josek Syn.
Jakob Syn.
Smul.
Haia
Ruchla Corka. 9

Maluzyn.
Jozef.
Matka Zona
Ruchla Corka
Reyza
Dwora służąca.
Mosiek służący.
Mosiek Winiarz
Haim Podrożny.
Mosiek. 9

Postumin.
Herszek.
Reyze Zona
Jomen.
Laia Zona
Słowa Corka. 5

Kownaty Borowe.
Jakob.
Hendla Zona 2

Kownaty woynowe.
Jozef.
Haia Zona
Gierszen Syn. 3

Kownaty Zędowe.
Herszek.
Haia Zona 2

Miechodzyn.
Aszkiel.
Matkie Zona.
Cyfra służąca
Nisiel Winiarz. 4

Chruszczewo.
Izrael.
Gitla Zona
Nosyn Syn. 3

Gąski
Jankiel
Faydla Zona.
Abraham. 3

Grzybowo.
Mosiek.
Reyze Zona
Juek Syn.
Michla Corka. 4.

Łękowo.
Lalek
Haia Zona
Zelek Syn
Jakob Syn.
Erszek Syn.
Haim
Herc służący
Jente służąca
Maier Winiarz
Wygda.
Jente Zona
Chil.
Laia Zona
Herszek.
Haia Zona

Zelman Syn
Laia Corka.
Abraham Winiarz
Herszek Syn.
Haim Syn. 20

Lekowicz.
Jakob.
Myl Zona
Abraham Syn
Gola Corka.
Josef Syn.
Nuche Corka 6

Pniewo.
Abraham.
Haia Zona
Herszek Syn. 3

Krosnice.
Jakob.
Sora Zona
Josek.
Ester Zona
Haia Corka. 5

Bolewo.
Jakob.
Matka Zona
Lewek. Parobek.
Lewek Winiarz 4

Strzałkowo.
Wolf.
Haia Zona
Sora Corka. 3

Zdroie
Szeia
Sora Zona
Mosiek. 3

Wyszyny.		Trzcianka.	
Alexander.		Hayzyk.	
Haia Zona		Dobra Zona	
Szybla Corka.	3	Herszek Syn.	
Wola Szydłowska.		Hana Corka.	
Smul.		Smul Parobek.	
Ruchla Zona		Berek Winiarz	6
Hinda Corka.	3	Otocznia.	
Konopki		Wolf.	
Abraham.		Hewa Zona	
Ruchla Zona		Michel.	
Jankiel Syn.		Małka Zona	
Dwora Corka.		Abraham.	
Jakob.		Hana Zona	
Ruchla Corka.		Jakub.	
Baska Corka.	7	Sarna Zona	
Zmiiewo		Michał.	
Salomon.		Sarna Zona.	
Ester Zona		Abraham.	
Hana Małka		Haim.	12.
Bayla Corka.			
Ita Corka.	5		
Młodynino			
Michał			
Cypra Zona	2		

Summa Głow w Parafiach do Kahału Mławskę należą 407.

Conscriptum w Mławie Dnia. 30 Mca Maia R.P. 1787.

W Jarmułowicz mp. Schlacie

[illegible]

[illegible]

[illegible]

Chaim Jakub Podrabin.
Mosiek Izraelowicz Starszy.
Chaim Lewkowicz Starszy.

Regestr Głow Zydowskich w Kahale Radzanowskim znayduiących się, spisany.

~~1097~~ 1067

Domy	Miasto Radzanow	Osoby
1.	Manasek.	
	Zoska Zona	
	Lewek.	
	Reskiel Syn.	4.
2.	Jozef.	
	Sora Zona	
	Oyzer	
	Sora Zona	
	Bayla Corka.	5
3.	Abraham.	
	Brayne Zona	
	Jenkief Syn.	
	Jankief	
	Brayna Zona.	5.
4	Abraham	
	Ita Zona	2.
5.	Jakob.	
	Haia Zona	
	Esterka Corka.	3.
6.	Berek	
	Dwora Zona	
	Maryem Siostra	
	Haia Corka.	
	Herszek Syn.	
	Nossen służący.	
	Rytka służąca.	7.
7.	Jozef	
	Huma Zona	
	Dawid Syn.	
	Maier Syn.	
	Bayla Corka.	
	Rytka Corka.	
	Rabin	
	Liwsie Zona	
	Haia Corka	
	Lewek	
	Haia Zona	11
8	Jozef	
	Gita Zona	
	Cender Syn.	
	Keyla Zona	4
9.	Zawrot	
	Frane Zona	
	Rywen	
	Haia Zona	4
10	Mosiek.	
	Dobra Zona	
	Leib Syn.	
	Smul	
	Reyze Zona.	5
11.	Szlama	
	Maryem Zona	
	Leyzer Syn.	
	Hafkie Syn.	
	Dwora Zona	
	Nuchem.	
	Sore Zona	
	Leyzer Syn.	8
12.	Haniszek	
	Ester Zona	2.
13.	Dawid	
	Ester Zona	2.
14.	Lewek	
	Dwora Zona	2.
15.	Jozef.	
	Sora Zona	
	Helman Syn.	
	Cysta Zona	
	Wolf Syn.	
	Brana Zona	
	Krayne służąca.	7
16.	Jakob.	
	Ruchla Zona	
	Morthe Syn	
	Izrael	
	Ruchla Zona.	

~~1098~~ 1068

Domy		Osoby	Domy		Osoby
	Daniel		20	Sachne	
	Ruchla Żona			Mindel Żona	
	Eliasz			Hersz	
	Hana Żona	9		Ryfka Żona	
17.	Berek			Syer	
	Bayla Żona			Gołda Żona	6.
	Józef Syn				
	Ruchel Syn				
	Hana Żona				
	Sora służąca	6			
18.	Żelman				
	Lipsia Żona				
	Morthe Gorzalny	3.			
19.	Michał				
	Cyrle Żona				
	Jankiel				
	Buyna Żona				
	Abraham Syn	5.			

Summa Głów w Kahale Radzanowskim znayduiących się 100

Regestr Głow Zydowskich w Parafiach do Kahału Radzanowskiego należących, spisany. 1068 ~~1039~~

Miasteczko Sreńsk.

Domy		Osoby
1.	Bonich. Jte Zona Sora Matka. Ester Corka. Ruchla Corka.	5
2.	Ickowa Wdowa.	1
3	Lemel Ester Zona	2
4.	Wołek Tołca Zona Haim Hana Zona	4
5.	Herszek. Mame Zona Małkie Wdowa.	3
6.	Fiszel Michla Zona Abram Syn. Sora Corka Abraham	5
7	Luda Rela Zona.	2
8	Wołek Hana Zona.	2
9.	Hayyk. Laha Zona Abraham Syn	3
10	Laie Wdowa Cypra służąca.	2
11	Eliasz Ester Zona Laie Corka. Mosiek Tauba Zona Juek. Ester Zona.	7
12.	Leyzer Haia Zona	2
13.	Herszek. Ruchel Zona.	2
14.	Maiorek Laie Zona	2
15.	Juek. Freyda Zona.	2
16.	Biumen. Ester Zona	2
17.	Marek. Gierla Zona	2
18	Szlama. Haie Zona Pessa Corka	3
19.	Eliasz Nucha Zona Leyzer Syn.	3
20	Nuchem. Roze Zona Jte Komornica Sora Komornica. Ester Corka.	5.
21.	Lewek Manuchem Zona Zelek. Seywel Zona	4
22.	Morthe Maryem Zona.	2.
	Summa Głow w Sreńsku	65.

~~1100~~ 1070

Wroblewo.	
Maier	
Hudas Zona	
Mosiek.	
Sora Zona	4
Liberac.	
Hersz	
Sora Zona	
Abraham Syn.	
Hana Zona	4
Miączyno.	
Iciek.	
Brayna Zona	
Maier Syn.	
Abraham Gorzelny.	4
Kowalewki	
Lukief	
Frayna Zona	
Paia Syn.	3.
Zuromin.	
Jozef.	
Frayda Zona	
Hana Corka.	3.
Lepki	
Hersz.	
Myrel Zona.	
Polube Corka.	
Hana Corka.	
Leib służący.	5.
Czarnocin.	
Dawid	
Dobra Zona	
Sora Corka.	3.
Sułkowo Polne	
Hersz	
Elka Zona	
Juda Syn.	3
Grabieniec	
Abraham.	
Pesa Zona	2
Mdzewko.	
Lewek.	
Sora Zona	
Aron Syn.	3

Bunkowo.	
Hersz	
Paia Matka.	2
Proszkowo.	
Hersz.	
Gitel Zona	2
Bilawy.	
Haskiel	
Brayna Zona	
Nuche Corka.	3
Radzimowice.	
Panel.	
Golda Zona	2
Staroguby.	
Szaia	
Freyda Zona	
Haska Corka.	3
Prusiącin.	
Dawid	
Tamra Zona	
Abram służący.	3
Kuskowo.	
Matef.	
Maryem Zona	2
Rydzyno.	
Nysel.	
Ruchla Zona	
Hersz Syn.	
Sora Zona	
Askiel służący.	6
Umierzysz.	
Tumchem.	
Maysia Brat.	
Ester Zona	
Judas Gorzalny.	
Rafel służąca.	5.
Kocięcin.	
Lewek.	
Nuche Zona.	
Nossen Syn.	3
Kocięcin Zgi.	
Panel.	
Sayna Zona	
Hana Corka.	3

Domy		Osoby
	Szczepkowo.	
	Lewek.	
	Ester Zona	
	Dawid Syn.	
	Ruchel Corka	
	Aron Syn.	
	Juek. Służący	6
	Sikory.	
	Semel.	
	Hana Zona	2
	Gizynko.	
	Perec.	
	Hana Zona	
	Slama Syn	
	Abram Syn.	4
	Charzyny.	
	Juek.	
	Bayla Zona	2
	Chądzyny	
	Ansiel	
	Laia Zona	
	Bayla Synowa.	
	Hersz.	
	Basia Zona	5
	Gradzanowo Zbeskie	
	Juda.	
	Szayna Zona	2.
	Gradzanowo Kościelne.	
	Szaia.	
	Laia Zona	
	Dawid.	
	Haia Zona	4
	Rogale.	
	Hersz.	
	Hinde Zona.	2
	Bębnowo.	
	Nachman.	
	Dobra Zona	2
	Wola.	
	Mortha.	
	Hana Zona	
	Juda Syn.	
	Reier	
	Sora Zona.	5
	Zgliczyn.	
	Abraham.	
	Rechel Zona	
	Haim Syn.	
	Szyfra Zona	
	Ruda Corka	5
	Stawiszyn.	
	Jankiel	
	Huche Zona	
	Hersz.	
	Tomra Zona	
	Gitla Corka.	
	Hana Corka.	6
	Dzieciewo.	
	Smul.	
	Laia Zona	2
	Sadłowo.	
	Leyzer.	
	Mache Zona	
	Mosiek Syn	
	Ester Corka.	4
	Myslin	
	Juek.	
	Ryfka Zona.	2.
	Summa Głow w Parafiach do Kahału Radzanowę należą	185

Conscriptum w Radzanowie Dnia 31. Mca Maia R. P. 1787

Wojciech Barowski Stachnice

[illegible]

[illegible]

[illegible]

[illegible]

Mosiek Abramowicz Rabin
Manas Jekowicz Starszy
Szlama Moskowicz Starszy.
Jakub Jozefowicz Sztuczny.

4401

Regestr Stanu Żydowskich w Wałbale Drobińskim y
Jego Parafiach. R. 1787 spisany, y zapisiężony.

1072

Domy		Osoby
1.	Maierek Jakubowicz	
	Rechel Żona	
	Lewek służący	
	Mindel służąca.	4
2	Juek Lewkowicz	
	Małke Żona	
	Mosiek	
	Hana Żona	4
3.	Abraham.	
	Gitla Żona	
	Smul.	
	Lie Żona	4
4.	Herszek.	
	Małkie Żona	
	Eliasz	
	Symche Żona	4
5.	Herdla	
	Sora Żona	
	Berek Syn.	3
6	Mariem Wdowa	
	Smulowicz	
	Hana Żona	3.
7	Mosiek.	
	Frimed Żona	
	Ester Corka	
	Juek Zięć	
	Jakub	
	Faygiele Żona	6.
8	Tye	
	Laie Żona	2
9	Jankiel.	
	Fata Żona	
	Małke służący	
	Haim służący	4.
10	Kuwa.	
	Pesa Żona	2.
11	Szmaia	
	Ruchla Żona	

Domy		Osoby
	Berek.	
	Gola Żona	4
12	Zelek.	
	Ester Żona.	2
13.	Zelek	
	Ite Żona	
	Josek Wnuk.	3.
14.	Szaia	
	Sora Żona	
	Aryel.	
	Sora Żona	
	Juek	
	Sypra Żona	6
15.	Jakub	
	Parchie Żona	2
16.	Tye	
	Rayzel Żona	2
17	Mosiek.	
	Hudes Żona	2.
18	Mosiek	
	Maryan Żona	
	Berek Syn.	
	Hayda Corka.	4
19.	Perach	
	Hana Żona	
	Mosiek	
	Ite Żona	4.
20	Małkie Wdowa	
	Pinches Syn.	
	Mosiek	
	Henoch Żona	4
21.	Herszek	
	Bayla Żona	
	Boruch Syn.	
	Faygiele Żona	
	Dawid Syn.	
	Porc Corka.	6.

Domy		Osoby
22	Manes Rayzel Żona Abraham Pesa Żona	4.
23.	Marek. Gita Żona Lewek. Ester Żona	4
24.	Zelek. Frumed Żona Nuchem Syn. Abraham.. Matke Żona	5.
25	Mosiek Payna Żona Mosiek Zięć Hawa Żona	4.
26.	Abraham.. Hanka Żona Lewek. Cyna Żona Mosiek Syn	5.
27.	Lachman. Dwana Żona Papsia. Rela Żona	4.
28.	Permige. Golda Żona Lewek Syn.	3.
29.	Zabisek. Laie Żona Joel Syn. Herszek. Rela Żona	5
30	Haim. Haia Żona Zelek.	3
31	Juek Sraia Żona Aron Gita Żona.	4
32	Mosiek Paina Żona Lemche. Rythie Żona	4.
33	Mendel Haia Żona	2.
34.	Haim Ruchla Żona Maier Ptaygiele Żona	4.
35.	Juda. Ite Żona Borek. Zyle Heyna Corka.	5.
36.	Herszek. Laie Żona Ester Wdowa	3.
37.	Joel Gita Żona Mosiek Zięć Ester Żona Symsi Syn. Mala Corka. Isha Siostra	7.
38	Jonasz Dwora Żona Wolek Syn.	3.
39	Abraham Hana Żona Nosenek Taube Żona. Mosiek Dobra Żona	6
40	Borek. Hinde Żona Matka Wdowa	3.
41	Hayyk. Hinde Żona Mosien. Pesie Żona	

~~1104~~ 1074

Domy.		
	Ryfkie Corka.	
	Eliasz Podrozny	6
42.	Boruch.	
	Hawa Zona	
	Lachman Syn.	3
43.	Matus	
	Golda Zona	2
44.	Smul.	
	Golda Zona	
	Mosiek.	
	Sayne Zona	4
45.	Lewek.	
	Lente Zona	
	Wolek	
	Bayla Zona	
	Janusz	
	Dreyzele.	
	Lewek	
	Kraycel Zona	8
46.	Lewek	
	Maryem Zona	
	Lewek. Komornik.	
47x.	Maryem Zona	4
48	Lemek	
	Dwora Zona	2
49	Guta	
	Nuche Zona	2.
50	Fiszel	
	Sayna Zona	
	Boruch	
	Maryem Zona	4

51.	Izrael	
	Ruchel Zona	
	Jozef.	3
52	Littman	
	Mindel Zona	2
53.	Abraham	
	Laia Zona.	2
54.	Eliasz.	
	Cypra Zona	
	Jakob Syn.	
	Salomon Syn.	
	Golda służąca	
	Jaiek.	
	Gitel Zona	7
55.	Abraham Gorzelny.	1
56.	Siwa.	
	Laie Zona	
	Meier.	3
57.	Leyzer.	
	Ruchla Zona	
	Ayzyk Syn	3.
	Wynalezionych porożnych mieyscach ukrytych.	40.

Summa Głow w Miescie Drobinie znayduiących 260.

47x.	Lemkie	
	Dyna Zona	
	Nute Syn.	3.

Regestr Głow Zydowskich w Parafiach do Kahału Drobińskiego należących, spisany 1075 ~~1105~~

Parafie		
Maykowo.	Marek.	
	Paia Zona	
	Cyryl Corka.	3
Cetlino.	Chaskiel	
	Glichkie.	2
Miodusy.	Jakub	
	Ester Zona	2
Tłubice	Falek	
	Terce Zona	
	Tolba Corka.	3.
Łęnk.	Jaiek.	
	Dyna Zona	
	Berek Syn.	
	Nucha. Zona.	4.
Psary.	Salomon.	
	Haydel Zona	2
Jaraszewo.	Cynuch.	
	Mayse Zona	
	Eliasz Syn.	3.
Smorzewo.	Szymon.	
	Branna Zona	2
Domlsk.	Szymon.	
	Haia Zona	
	Jaiek Czeladnik.	3.
Stayroyszeby.	Maior	
	Reyze Zona	
	Ryfka Corka.	3.
Przeciszewo.	Jakub.	
	Elka Zona.	2.
Cieszewo.	Jukiel.	
	Tobe Zona	
	Herszek Syn	3.

Mankowo.	Abraham.	
	Reyze Zona.	2
Szymanie	Lewek.	
	Ryfka Zona	2.
Szymanie.	Szmul.	
	Matel Zona	2.
Zawicz	Morthe.	
	Matkie Zona	
	Sore Corka.	3.
Zabowo.	Aron.	
	Bayle Zona	2.
Osiek.	Lewek.	
	Witka	2.
Mylewko.	Jozef.	
	Herce Zona	
	Zelek Syn.	3
Siemki.	Wolek.	
	Sora Zona	2
Kuchary.	Mosiek.	
	Gielda Zona	
	Aron Brat.	
	Ryfka Zona	4.
Ciesle	Dawid	
	Matke Zona	
	Winiarz.	3
Zukowo	Mosiek.	
	Hana Zona	
	Sora Corka.	3
Cieciersk.	Morthe.	
	Laie Zona	
	Helman Syn.	3
Karsy.	Midale.	
	Gitel Zona	
	Berek Czeladnik.	3

~~1106~~ 1076

		Osoby
Butkowo	Dawid Gila Zona Ruche Corka	3
Młodachowo	Szyja Feywe Zona Marek Syn. Sore Corka.	4
Nagurki	Jaiek. Jure Zona Boruch Syn. Nosson. Perla Zona	5
Dłużnewo	Dawid Chaie Zona Lewek Syn.	3
Przedborz	Lewek. Maryem Zona	2
Gura.	Lewek Maryem Zona Abram Syn.	3
Goscine.	Eliasz. Laie Zona	2
Dobrski	Beniemen. Ruchel Zona	2.
Dobrski.	Jakub. Hudes Zona	2.
Cywyny.	Marek. Sora Zona	2.
Lutomierzyn.	Herszkowicz Dwora Zona	2.
Pensy	Morthe. Laie Zona Boruch Syn.	3.
Witkowo	Lewek. Hana Zona	2.

		Osoby
Raciąż	Jaiek Hana Zona Szlama Zięć. Golde Zona Wimarz.	3
Sierakowo	Szein Wdowa. Perle Corka. Wimarz	3
Kraykowo.	Lewek. Tobe Zona	2.
Kondraiec	Lewek. Gila Zona. Hersz Syn. Wimarz	4.
Kodłutow	Abraham. Ruche Zona Winiarz	3.
Gutkowo.	Abraham. Cypre Zona.	2.
Krzeczanow.	Lewek. Szeyne Zona	2
Lasewo.	Lewek Chana Zona Rayze Corka.	3.
Siemiontkowo.	Major Fayde Zona Morthe Syn.	3.
Kozebrody.	Berek Terce Zona Wołek Syn. Winiarz Fabich. Faygiele Zona	6.
Kraszewo.	Szmul. Sora Zona	2.
Kraszewo.	Herszek. Rytka Zona	2.
Nagurki	Nuchem Ester Zona.	2.

Summa Płow w Parafiach do Kahału Drobinskiego należących. 140.

Conscriptum w Drobinie Dnia 2go Mca Czerwca. A.P. 1787.

Woyciech Grochowski Szlachcic

[illegible]

Eliasz Rabin Drobinski
Mosiek Jchowic Starszy.
Jozef Kasnyel Szkolny.

Regestr Głow Żydowskich w Kahale Płońskim znayduiących się.

1077 ~~1076~~ ~~1107~~

Domy	Miasto Płońsk	Osoby
1.	Abraham Jozwowicz Kroza Żona Bayla Corka. Perla Corka.	4.
2.	Maier Perla Żona Lewek Syn. Minuel Corka. Sorka Corka. Jakub Syn. Sore Żona Salomon Winiarz Zbaydel służąca.	9
3.	Jciek Lewkowicz Sora Żona Berek. Laie Żona Laie służąca.	5.
4.	Lewek. Hinda Żona Szlama Syn. Jochim Syn. Mosiek Syn. Sora Corka Ryfka Corka, Baies Parobek.	8
5.	Morthe. Brocha Żona Cerla Corka. Mosiek Syn.	4.
6.	Jozef. Hinda żona Ryfka Corka.	3.
7	Lewek. Erla Żona Hana Corka Fabus Syn.	4
8	Jozef Ruchla Żona Herszek. Ryfkie Żona Jozef Syn. Matke Corka Jzaak Syn. Bluma Żona Jankief Parobek.	9.
9	Jciek. Maryem Żona Lewek Syn. Marek Syn. Osier Syn. Hana Żona Heyzyk. Bluma Żona	8
10	Salomon. Ruchla Żona Herszek Syn. Maierek Syn. Perla Corka. Jozef Sora Żona	7.
11.	Hinda Smul Syn. Jzrael. Sora Żona Bluma Corka.	5.
12	Abraham. Ruchla Żona Berek Syn. Haia Żona Maier Syn. Faygiele Żona	

1108 1088

Domy		Osoby
	Herszek Syn.	
	Sora Corka.	
	Ryfka Służąca	
	Alexander Parobek.	
	Mosiek.	
	Hinda Zona	12
13.	Jumen	
	Bayla Zona	
	Ryfka Służąca	
	Jakob.	
	Sora Zona	
	Ite Corka.	
	Ruckla Służąca	7.
14.	Joel	
	Hawa Zona	
	Oryel Syn.	
	Hinda.	
	Abraham.	
	Jochel Zona	
	Mosiek.	
	Ite Zona.	8
15	Herszek.	
	Ryfka Zona	
	Maier Syn.	
	Abraham.	
	Leyzer.	
	Fitla Służąca	
	Dawid	7.
16.	Berek	
	Cypel Zona	2
17.	Leyzer.	
	Laie Zona	
	Salomon	
	Bayla Zona	4.
18	Juek.	
	Rotca Zona.	2.
19.	Salomon.	
	Perle Zona	

Domy		Osoby
	Jubel Syn.	3.
20.	Josek	
	Ruchel Zona	
	Haybus.	
	Sora Zona	
	Lewek Syn.	5.
21	Jela Wdowa.	
	Jozef Syn.	
	Motke.	
	Haia Zona	
	Szlama Syn.	
	Lewek	
	Laie Zona	
	Abraham Syn.	
	Szlama.	
	Hirsch Zona	10
22.	Jankiel	
	Ester Zona	
	Sora Corka.	
	Michał.	
	Sora Zona	
	Abraham Syn.	
	Salman	
	Taube Zona.	8.
23.	Herszek.	
	Tyla Zona	
	Perche Corka	
	Marek Zięć.	
	Hayne Zona	
	Izrael	
	Muschel Zona	
	Oren Syn.	8.
24.	Lewek.	
	Hawa Zona	
	Hana Służąca	
	Jubel Wiwiarz.	4.
25.	Dawid.	
	Jaubel Zona	

Domy		Osoby
	Ester Corka.	
	Abraham.	
	Byne Zona	
	Leib Syn.	6
26.	Eliasz	
	Joched Zona	
	Eliasz.	3
27.	Jozef.	
	Teska Zona	
	Haim	
	Sora Zona	4
28.	Fabius	
	Laia Zona	
	Cwikla Corka	
	Hawa Corka	
	Michał Syn.	
	Dobra Zona	
	Rytkie Corka.	
	Hudes służąca.	8.
29.	Lewek	
	Haia Zona	
	Abram Syn.	
	Smul.	
	Rytka Zona	
	Leyzer	
	Bluma Zona	
	Bayla Corka.	
	Freyda Corka.	
	Juek.	
	Toroa Zona.	
	Jzrael.	
	Cyrla Zona	
	Heyzyk.	
	Sarna Zona	15
30.	Juek.	
	Jochim.	

Domy		Osoby
	Rayca Zona	
	Sayna Corka	
	Sibe Corka.	
	Ester Corka	
	Nuche służąca.	
	Szaia	
	Haia Zona	
	Sarna służąca.	
	Lewek Garobek.	
	Szymon.	
	Jte Zona.	13
31.	Abraham.	
	Maryem Zona	
	Joel Syn.	
	Sora Zona	
	Lewek.	
	Nuche Zona	6
32.	Maierek.	
	Laie Corka	
	Morthe	
	Ester Zona	4
33.	Boruch	
	Kayle Zona	
	Mendel	
	Sore Zona	4.
34.	Herszek	
	Rytka Zona	
	Leyzer	
	Bayle Zona	
	Moziek.	
	Hetkie Zona	6
35.	Abraham Rabin.	
	Perla Zona	
	Hana służąca.	3.
36.	Zelek.	
	Sore Zona	

~~110~~ 1080

Dom		Osób
	Jochim Zięć	
	Dwora Żona	
	Mosper	
	Hana Żona	
	Herszek	
	Bayla Żona.	8.
37.	Pinches.	
	Joched Żona	
	Juder Zięć	
	Pore Żona	
	Duwed	
	Tyrla Żona	6.
38	Hasz	
	Gela Żina	
	Laie Corka.	3.
39.	Mosiek	
	Hendla Żona	
	Abram Syn.	
	Faygiele Żona	
	Abram Szlomy.	
	Rela Żona	6.
40.	Duwed	
	Fraydc Żona.	2.
41.	Abraham	
	Hinda Żona	2.
42.	Abram	
	Sore Żona	2.
43	Lemek.	
	Frayde Żona	
	Hana Corka.	
	Dwora Corka.	
	Hatka	
	Heydla Żona	
	Jakub Winiarz	7.
44	Marek	
	Maryem Żona	
	Markarek.	3

Dom		Osób
45	Herszek.	
	Sora Żona	
	Wolek	
	Ita Żona	
	Berek	
	Haia Żona	6.
46	Surkar	
	Ester Żona	2.
47.	Berek	
	Laie Żona	2.
48	Jakub	
	Bayla.	2.
49.	Szaia	
	Ita Żona	
	Lewek	
	Hana Żona	4.
56	Michal	
	Maryem Żona.	2.
51	Jochim	
	Herwel Żona	
	Juda	
	Zelda Żona	4
52.	Hawse	
	Rechla Żona	
	Duwed	
	Runcke Żona	4.
53.	Jucek	
	Ester Żona	2.
54.	Manasper	
	Raca Żona	
	Jumen	
	Bayla Żona	4.
55.	Jucek	
	Gitla Żona	2
56.	Lewek	
	Giże Żona.	2

1085 ~~1115~~

Osoby | Pietarzowo | Osoby

1081 ~~1111~~

Domy		Osoby
57.	Maierek.	
	Ruchla Zona	
	Wołek Syn.	3.
58.	Mosiek.	
	Laie Zona	
	Haia Corka.	
	Herszek Syn.	
	Hana Synowa.	5.
59.	Sapsia	
	Ester Zona	
	Hersz	
	Sora Zona	4.
60.	Mosiek.	
	Sore Zona	
	Jakub Zięć	
	Dyne Zona	4.
61.	Lewek.	
	Sora Zona	
	Aron	
	Hucha Zona	
	Abraham	5.
62.	Abram	
	Faygiele Zona	2.
63	Abram	
	Ruchla Zona	
	Hersz Syn.	
	Lewek Czeladnik.	
	Juek	
	Sora Zona	
	Note	
	Hugera Zona	8.
64	Osier	
	Laie Zona	
	Wołek.	
	Elka Zona	4.
65.	Leyzer	
	Ryfka Zona.	2

Domy		Osoby
66	Jzrael	
	Gitla Zona	
	Hersz Syn.	3.
67	Hayzyk.	
	Bayla Zona	2.
68	Lewek.	
	Jente Zona	
	Mosiek.	
	Faygiele Zona.	4.
69.	Marek	
	Sapsia Zona.	2.
70.	Jzrael	
	Haia Zona	
	Morthe	
	Tyla Zona	
	Lewek.	
	Ryfka	
	Ester Corka.	7.
71.	Maryem Wdowa	
	Smul Syn.	2.
72.	Herszek.	
	Ester	
	Smaia Syn.	
	Lewek	
	Perla Zona	5
73	Abram	
	Haia Zona	
	Bayla Corka	
	Abram.	
	Sora Zona	5
74.	Juda	
	Ruchel Zona	
	Sore Corka.	
	Fabius.	
	Faygiele Zona	

~~1110~~ 1080

~~1112~~ 1082

Domy		Osoby	Domy		Osoby
	Buyna Corka		78.	Fiviel	
	Jozef			Bavia Zona	2.
	Maryem Zona	8	79.	Jakub.	
75.	Abraham.			Ela Zona	
	Rugiel Zona			Jaski Syn.	3.
	Jochim		80.	Peyse	
	Toba Zona.			Jte Zona.	2.
	Berek.			Wynalezionych po	
	Roze Zona	6.		roznych mieyscach	
76.	Szlama.			ukrytych.	20
	Hendla Zona	2.			
77.	Jskiel				
	Hayna Zona				
	Sora Corka.				
	Chana Corka.				
	Szmulowicz Winiarz.				
	Wotek służący	6.			
Summa Ptow w Kahale Płońskim.					409.

1085 ~~1115~~

Regestr Głow Żydowskich w Parafiach do Kahału Płońskiego należących, znayduiących się. ~~1113~~ 1083

Parafie	Osoby
Siedlino. Jozef Berkowicz, Jnda Żona, Askiel, Ryfka Żona	4.
Brody. Jozef Jakubowicz, Ryfka Żona	2
Jeżewo Lewek Szmulowicz, Dobra Żona, Dawid Oyciec, Fayga Żona, Smul Winiarz	5
Bogusławice. Zelman, Bayla Żona, Orla Parobek.	3.
Radzymin. Paul Jochimowicz, Fayga Żona, Lewek, Maryem Żona	4.
Korzeniewo. Herszek Abramowicz, Zendla Żona	2
Wroblewo. Notka Szaiowicz, Jndla Żona	2.
Skwary. Boruch Kalmanowicz, Dwora Żona.	2.
Grończewo Jakub Aronowicz.	1
Zagaiewo Aron Lewkowicz, Freyda Żona.	2.

Parafie	Osoby
Strzebowo. Szlama Pesechowicz, Jndla Żona, Leyzer Oyciec, Ester Żona, Berek, Sora Żona, Marek Syn.	7.
Gruiec Smul Leyzerowicz, Dytla Żona, Izaak Oyciec, Faygiele Żona.	4.
Krysk. Marek Izraelowicz, Zelda Żona, Ruchla Corka.	3.
Poczynino. Tobiasz Leyzerowicz, Zta Żona	2.
Olszyny. Juek Abramowicz, Maryem Żona	2.
Słotwin Jozef Jakubowicz, Mucha Żona, Jochim Syn.	3
Postruże Szlama, Sora Żona	2
Przyborowice Dawid Abramowicz, Fisia Żona, Mindla Corka, Salomon, Haia Żona, Jakub Syn, Dytla Żona	7

AGAD WARSZAWA

~~1110~~ 1080

Domy		Osoby	Domy		Osoby

~~1114~~ 1084

	Osoby
Wronska	
Marek.	
Dwora Żona	
Judes Corka.	3.
Szczytno	
Jakub Herszkowicz	
Ester Żona	
Jankiel Syn.	
Ryfka Corka.	4.
Omieciny.	
Smarel Jozwowicz	
Elżbieta Żona	
Jozef Syn.	
Laia Corka	
Herszek.	
Matka Żona	
Chaia Corka	
Jozef Winiarz.	
Lewek Oyciec	
Rela Żona	
Efrem Syn.	
Jakub.	12
Joniec	
Mosiek Judowicz	
Haia Żona	
Jewa Corka.	3.
Osiek.	
Ruwan Moskowicz	
Jnda Żona	
Juman.	
Beyla Żona	
Bluma Corka	
Lewek Winiarz	6.
Krępica.	
Abram Elzykowicz	
Maryem Żona	
Alzyk Winiarz	
Ryfka Matka.	4

	Osoby
Lisewo.	
Juek Jzraelowicz	
Sawa Żona	2
Strubiny.	
Alexander Leukowicz	
Golda Żona	
Ryfka Corka.	
Joel służący.	4.
Niewikla.	
Berek Jakubowicz	
Lipsia Żona	
Jakub Syn.	3.
Szepowrony.	
Alexander Szlamowicz	
Jcie Żona.	2
Soboklęszcz	
Szlama Jochimowicz	
Fayga Żona.	2.
Szamlyn	
Judka Markowicz	
Nucha Żona	2.
Sobieszczki.	
Szaia Markowicz	
Toba Żona.	3.
Osier Syn	
Krolewo.	
Saul Markowicz	
Rechla Żona	2.
Kołdziub	
Jakub Alexandrowicz	
Sora Żona	
Dwora Corka.	
Szlama Syn.	
Toba Żona	
Fayge Corka.	6.
Kurzątki	
Mosiek Dawidowicz	
Saia Żona.	

	Osoby
Mosiek	
Era Żona	
Juek } ubodzy	
Eliasz }	6
Michowo. Kuwa Dawidowicz	
Ginendla Żona	
Jozef Syn.	
Gitla Corka	
Jozef Winiarz.	5.
Tyski Lewek Jakubowicz	
Basia Żona	
Toba Corka,	
Roza Wdowa	
Alzyk Syn.	5.
Cwiklino. Marek Fabisowicz	
Gitla Żona	2.
Cwiklinko. Lewek.	
Fisia Żona	
Wałek Gorzalny.	3.
Słoszewo Dawid Markowicz	
Roze Żona	
Symsia Oyciec	
Inde Żona.	4.
Milewo. Jakub Lewkowicz	
Jachet Żona	
Golda Corka.	3.
Zielechy Pera Markowicz	
Gina Żona	
Juek Oyciec	
Pesa Żona	
Marek Syn.	5.
Wierzbowicz Menas Maciejkiewicz	
Ester Żona.	2

	Osoby
Putarzewo. Eliasz Lewkowicz	
Basia Żona	
Perla Corka.	
Marek Winiarz.	4
Liberadz Leyzer Erszkowicz	
Tyla Żona.	2
Wola Wołek Herszkowicz	
Elka Żona.	2
Rzy Zygmunt Merkowicz	
Fayga Żona	
Toba Synowa	3.
Kondraiec Berek Jakubowicz	
Fayga Żona.	2
Idzikowice. Herszek Jozwowicz	
Tyla Żona	
Lewek Syn.	3.
Miasto Sochocin. Sisia Szlomowicz	
Achel Żona	
Jewa Corka.	
Berek Winiarz.	
Berek Abramowicz	
Ewa Żona	
Lewek	
Hana Żona	8.
Cieciorki Jochym Jozwowicz	
Roze Żona	
Lewek Pinkasiowicz	
Lewek Stuzebnik.	4
Koziminy. Herszek Berkowicz	
Sora Żona	
Izrael.	
Judyta Corka.	4

~~1116~~ 1086

	Osoby
Kempa.	
Juda Szlamowicz	
Fayga Zona	
Roze Corka.	3.
Placiszewo.	
Zelman Wołkowicz	
Hana Zona	2.
Ogonowo.	
Jakub Wołkowicz	
Jte Zona	
Wołek Syn.	3.
Luszewo.	
Marek Wołkowicz	
Gitla Zona	2.
Nawkra.	
Abram Szmulowicz	
Rytka Zona	2
Glinosek.	
Wołek Jochimowicz	
Sora Zona	
Jakub Lewkowicz	
Beyla Zona	
Dawid Winiarz	
Breyna Corka.	
Herszek Syn	
Cyrla Zona	
Szlama Winiarz	9.
Kondraiec	
Jicek Fabisowicz	
Anka Zona	
Abram Syn.	3.
Krusiennica.	
Juda Nasenowicz	
Beyla Zona	2.
Rybitwy.	
Jakub Jchowicz	
Beyla Zona	2.
Dziektarzewo.	
Osier Jakubowicz	
Ogra Zona.	2

	Osoby
Goszczyce.	
Dawid Markowicz	
Andla Zona	
Jakob Oyciec	
Bluma Matka	
Salomon Syn.	
Marek Syn.	
Gitla Corka.	
Rytka Corka.	8.
Goszczyce drugie.	
Aron. Berkowicz	
Jenta Zona	2.
Dłuzniewo	
Fabis Jchowicz	
Roze Zona	2
Galeminko.	
Maiorek Abramow	
Haia Zona	2.
Rzewin.	
Jicek Maiorkowicz	
Hana Zona	
Azrel Wałkowicz	
Maryem Zona	
Temerla Corka	
Abraham	
Ester Zona	
Matka Corka.	
Marek Parobek.	
Jochim Winiarz	10.
Cieszkowo.	
Maior Jakubowicz	
Haia Zona	2
Grochowalsk.	
Jicek	
Gitla Zona	2
Mystkowo.	
Azryel Jakubowicz	
Ester Zona	
Wołek Syn	
Hendla Corka	
Abram	
Ester Zona.	6

Haia Zona.

	Osoby
Barboszewo.	
Eliasz Berkowicz	
Beyla Żona	2
Pokolniki	
Ita Wdowa.	
Michał Syn.	2
Arcylin	
Marek Lewkowicz	
Hana Żona	2
Korzybie.	
Michał Herszkowicz	
Gitla Żona	2
Brzyscie.	
Szyman Jakubowicz	
Gitla Żona	
Szlama Oyciec	
Gitla Żona	
Berek Markowicz	
Szeyna Żona	6
Cywiny	
Herszek Jakubowicz	
Haia Żona.	2
Kowale	
Pesech	
Haia Żona	2
Zbyszyno.	
Szlama Herszkowicz	
Toba Żona.	
Jochim Syn.	
Marek Oyciec	
Sora Żona	5
Starczewo	
Lewek.	
Sora Żona	2
Błonino	
Szyman Abramowicz	
Hana Żona	2
Wierzbica	
Herszek Jozwowicz	
Sora Żona	

	Osoby
Smul Syn.	
Hana Żona.	4
Skołatowo	
Michał Jekowicz	
Hana Żona	2
Pomianowo.	
Marek Jekowicz	
Hodes Żona.	2
Kadłubowo	
Bluma	
Berek Syn.	2
Pilchowo.	
Mosiek Szlamowicz	
Matka Żona	
Jumen Syn.	3.
Podmarszczyno	
Askiel Jekowicz	
Maryem Żona	2
Korytowo	
Juek Jozwowicz	
Haia Żona	2
Dąbrowka.	
Herszek.	
Hana Żona	2.
Sarnowo.	
Eszek. Zelmanowicz	
Cyna Żona	2
Kliczewo.	
Juek Berkowicz	
Gitla Żona	2.
Rakowo.	
Leyzer Markowicz	
Reyzla Żona	2.
Kliczewo	
Jakub Szlamowicz	
Szyrynca Żona	2
Ilino.	
Herszek.	
Hana Żona.	

~~1118~~ 1088

	Osoby		Osoby
Jochym Oyciec Ruchla Zona Pesa Corka	5	Dalanowo Agryk Abramowicz Sora Zona	2.
Wronino. Paia Moskowicz Hodes Zona	2	Piekuty. Jiek Wołek	2.
Szeromin Jozef Herszkowicz Gitla Zona	2		
Summa Głow w Parafiach do Kahału Płońskiego należ			313

Conscriptum w Płońsku. Dnia 6. Mca Czerwca A.P. 1787.

Michał Ossowski

[illegible]

Abraham Salomon Rabin.
Paia Maiorkowicz Starszy.
Abraham Jozwowicz Starszy.

Jan Słubicki R.K.W.
L. Głow Zydowskich W. Płockiego m.p.

Taryffa Głow Zydowskich w Kahałach Woiewodztwa Płockiego znayduiących się, na Fundamencie Uniwersału Przeswiętney Kommissyi Rzepltey Skarbu Koronnego. Dnia 9. Miesiąca Marca. R. 1787. datowanego, przez niżey podpisanego od Przeswiętney Kommissyi wyznaczonego Lustratora, sporządzona.

Kahały	Summa Summar. w Kahale Płockim Głow. 469			Wzgląd Głow	Należytość Pułroczna	
					Złote	Grosze
Płock.	Parafie					
	Barcikow Głow.		4.			
	Ramotowo	D°	5.			
	Ramotowko	D°	4.			
	Kosino	D°	3.			
	Misiewo Garwackie	D°	4.			
	Mikowo	D°	3.			
	Stanowo	D°	8.			
	Olsinowo	D°	3.			
	Niesłuchowo	D°	5.			
	Miszewo murowane	D°	6.			
	Swinilas	D°	2.			
	Wykowo	D°	13.			
	Rydzyno	D°	3.			
	Białkowo	D°	3.			
	Boniszewo	D°	7.			
	Kostrogoi	D°	2.			
	Otolino	D°	2.			
	Stępkowo	D°	6.			
	Lescino	D°	3.			
	Lexino	D°	3.			
	Wołowo	D°	3.			
	Gorlice	D°	4.			
	Ciuchcino	D°	6.			
	Dwały	D°	2.			
	Leszczyno	D°	4.			
	Zukowo	D°	2.			
	Thorz	D°	2.			
	Latus Efficit Głow			112.		

~~1120~~
1080

Parafie

		Wielość Głow	Należytość Patroczna. Złote	Drosze
Transport Latens	Głow 112.			
Zalesie	Głow 6.			
Kruszewo	Do 3.			
Ogorzelice	Do 2.			
Penkowo.	Do 2.			
Proboszczewice	Do 6.			
Trębino.	Do 2.			
Trzebun	Do 6.			
Cuchowko	Do 3.			
Gozdowo	Do 2.			
Rzempino	Do 4.			
Kolczyno	Do 3.			
Rycharaie	Do 3.			
Borzewo	Do 7.			
Rochno.	Do 4.			
Lukosino	Do 4.			
Noskowice	Do 4.			
Suchodoł	Do 3.			
Sikorz	Do 7.			
Szerzewo	Do 3.			
Wyszyno	Do 2.			
Biała	Do 8			
Dragan.	Do 2.			
Kobiałka.	Do 4.			
Summa Głow w Parafiach.	202.			
Summa Summar Głow w Kahale y Parafiach		671	1006	15.

1081 ~~1121~~

Kahały		Wielość Głów	Należytość Pułroczna	
			Złote	Grosze
Sieprsk	Summa Summar Głów w Kahale 485			
	Parafie.			
	Wielkie Zglenice Głów - 6.			
	Małe Zglenice Do 2.			
	Rumiałowo. Do 3.			
	Machowo Do 2.			
	Kurowo Do 3.			
	Kołuszyn Do 4.			
	Rogielniki Do 3.			
	Rogielnica Do 2.			
	Grodkowo Do 3.			
	Grodkowko Do 2.			
	Kraiewice Do 2.			
	Zytowo Do 2.			
	Piasek. Do 4.			
	Młotkowo Do 2.			
	Zgagowo Do 2.			
	Skoczkowo Do 3.			
	Rzeszotary Do 3.			
	Rzeszotary Do 5.			
	Rzeszotary Do 2.			
	Rosuszewo Do 3.			
	Stopień Do 6.			
	Łukomie Do 4.			
	Mały Przyradz Do 2.			
	Wielki Przyradz Do 6.			
	Paproć goga Do 4.			
	Paproć biała Do 3.			
	Babe Do 6.			
	Blizne Do 14.			
	Summa Głów w Parafiach. 103.			
	Summa Summar Głów w Kahale y Parafii	588.	882.	

1122 1032

Kahały		Wielość Głów	Należytość Podwoźna Złote	Grosze
Biezun	Summa Summar Głów w Kahale. 172			
	Parafie.			
	Samowo - Głów 37.			
	Poniatowo - Do 7.			
	Gruszka Do 4.			
	Jabłonowo Do 11.			
	Summa Głów w Parafiach. 59			
	Summa Summar Głów w Kahale y Parafiach	231.	346	15
Kuczbork.	Summa Summar Głów w Kahale. 74			
	Parafie.			
	Krzywki Głów 7.			
	Dąbrowa Do 7.			
	Drogiska Do 5.			
	Niedborz Do 3.			
	Turza Do 5.			
	Rumoka Do 3			
	Zawady Do 3.			
	Niegocin. Do 3.			
	Lipowiec Do 4.			
	Kenczewo Do 18.			
	Petrykozy Do 6.			
	Gnoinko Do 4.			
	Zielona Do 10.			
	Osowka Do 3.			
	Dziwy Do 7.			
	Libowidz Do 7.			
	Bądzyn Do 7.			
	Rzęrzawy Do 8.			
	Brudnice Do 30.			
	Raczyny Do 4.			
	Rozwiązyn. Do 3.			
	Cieszki Do 3.			
	Swinia Gora Do 3.			
	Zielun. Do 33.			
	Biernaty Do 3.			
	Latus efficit Głów 189			

1083 ~~1123~~

Kahały	Parafie			Wielość Głów	Należytość Patrowina	
	Transport Lato	Głów	189			
	Niczki	Głów	3.			
	Bagienice	D°	2.			
	Gościska	D°	7.			
	Mianowo	D°	2.			
	Olszewko	D°	4.			
	Summa Głów w Parafiach		207.			
	Summa Summar Głów w Kahale y Parafi			281	421	15.
Mława	Summa Summar Głów w Kahale		51.			
	Parafie					
	Szydłowo	Głów	38.			
	Szydłówko	D°	7.			
	Gednia	D°	2.			
	Nosarzewo Polne	D°	2.			
	Kluszewo	D°	5.			
	Miradowo	D°	2.			
	Dębsk	D°	5.			
	Windyki	D°	5.			
	Grzybowo	D°	9.			
	Unieszki Pumowskie	D°	7.			
	Wieczfnia	D°	14.			
	Długokąty	D°	3.			
	Grzebsk	D°	3.			
	Szczepkowo borowe	D°	3.			
	Gawarty	D°	6.			
	Siemno	D°	6.			
	Dzięty	D°	7.			
	Nowawieś	D°	5.			
	Leśniki	D°	4.			
	Kołaki	D°	2.			
	Gołębie	D°	3.			
	Jabłonowo	D°	3			
	Benisławie	D°	6.			
	Pepłówko	D°	6.			
	Latus efficit Głów		153			

Kahały	Parafie	Wielość Głów	Należytości Podwoźna	
			Złote	Grosze
~~1124~~ 1084	Transport Lateris Głow . - 153.			
	Unieszki czerwone Głow 2.			
	Piekiełko D° 5.			
	Mławka D° 7.			
	Wola Lemska D° 8.			
	Krępa D° 10.			
	Turza mała D° 5.			
	Woynowka D° 4.			
	Głuzek D° 4.			
	Bogurzyn D° 2.			
	Bogurzynek. D° 3.			
	Kosinki Kapiczne D° 3.			
	Kosinki Bartoszowe D° 9.			
	Kosiny stare D° 5.			
	Dąbek D° 3.			
	Sułkowo borowe D° 5.			
	Unikowo D° 6.			
	Modełka D° 7.			
	Modła D° 3.			
	Rydzewo D° 2.			
	Sulerzys D° 8.			
	Rudki D° 7.			
	Marsiewice D° 4.			
	Szczepanki D° 4.			
	Rykaczewo D° 4.			
	Rykaczewko D° 2.			
	Gumowo D° 3.			
	Romoka D° 3.			
	Młock D° 9.			
	Małuzyn D° 9.			
	Gostumin D° 5.			
	Kownaty borowe D° 2.			
	Kownaty woynowe D° 3.			
	Kownaty Zędowe D° 2.			
	Miechowzyn D° 4.			
	Latus efficit Głow . . 162.			

Kahały	Parafie	Wielość Głów	Należytość Pułwiczna Złote	Grosze
	Transport Lateris Głów – 162.			
	Chrzeszczewo Głów 3.			
	Gąski Do 3.			
	Grzybowo Do 4.			
	Łękowo Do 20.			
	Łękowicz Do 6.			
	Pniewo Do 3.			
	Krosnice Do 5.			
	Bolewo Do 4.			
	Strzałkowo. Do 3.			
	Zdroie Do 3.			
	Wyszyny Do 3.			
	Wola Szydłowska Do 3.			
	Konopki Do 7.			
	Zmiiewo Do 5.			
	Młodynino. Do 2.			
	Trzcianka Do 6.			
	Otocznia Do 12.			
	Summa Głów w Parafiach. 407.			
	Summa Summar Głów w Kahale y Parafiach	458.	687	
Radzanow	Summa Summar Głów w Kahale. 100			
	Parafie.			
	Miasteczko Preńsk. Głów 65.			
	Wroblewo Do 4.			
	Liberac Do 4.			
	Miączyno Do 4.			
	Kowalewki Do 3.			
	Żuromin Do 3.			
	Lepki Do 5.			
	Czarnocin Do 3.			
	Pułkowo polne Do 3.			
	Grabieniec Do 2.			
	Mdzewko Do 3.			
	Latus efficit Głów 99			

Kahały	Parafie	Wielość Głow	Należytość Pułroczna Złote	Grosze
~~1126~~ 1036	Transport Laterw Głow. – 99			
	Bunkowo Głow 2.			
	Proszkowo D° 2.			
	Bilawy D° 3.			
	Radzimowice D° 2.			
	Staroguby D° 3			
	Prusięcin D° 3.			
	Kuskowo D° 2.			
	Rydzyno D° 5.			
	Umierzys D° 5.			
	Kocięcin. D° 3.			
	Kocięcin tyi D° 3.			
	Szczepkowo D° 6.			
	Sikory D° 2.			
	Gizynko D° 4.			
	Charzyny D° 2.			
	Chądzyny D° 5.			
	Gradzanowo Zbęskie D° 2.			
	Gradzanowo Kościel. D° 4.			
	Rogale D° 2.			
	Bębnowo D° 2.			
	Wola D° 5.			
	Zgliczyn D° 5.			
	Stawiszyn D° 6.			
	Dzieczewo D° 2.			
	Sadłowo D° 4.			
	Myslin D° 2.			
	Summa Głow w Parafiach. 185.			
	Summa Summar Głow w Kahale y Parafiach.	285	427	15.

Kahały	Summa Summar. Głow w Kahale . . 260	Wielość Głow	Należytość Pułroczka	
			Złote	Grosze
Drobin.				

~~1127~~ 1097

Parafie.

Maykowo	Głow	3.
Cetlino	D°	2.
Mudusy	D°	2.
Tłubice	D°	3.
Łęnk	D°	4.
Psary	D°	2.
Zaraszewo	D°	3.
Smorzewo	D°	2.
Domlski	D°	3.
Starozreby	D°	3.
Przeciszewo	D°	2.
Cieszewo	D°	3.
Mankowo	D°	2.
Szymanie	D°	2.
Szymanie drugie	D°	2.
Zawiez	D°	3.
Zabowo	D°	2.
Osiek	D°	2.
Mylewko	D°	3.
Siemki	D°	2.
Kuchary	D°	4.
Cieśle	D°	3.
Żukowo	D°	3.
Ciecierski	D°	3.
Karsy	D°	3.
Butkowo	D°	3.
Młodachowo	D°	4.
Nagurki	D°	5.
Dłużnewo	D°	3.
Przedborz	D°	2.
Gura	D°	3.
Goscine	D°	2.
Dobrski	D°	2.
Dobrski małe	D°	2.
Cywyny	D°	2.
Latus efficit	Głow	94.

Kahały	Parafie	Wielość Głów	Należytość Pułroczna	
~~1128~~ 1098			Złote	Grosze
	Transport Latoris Głów 94.			
	Lutomierzyn Głów 2			
	Pensy D° 3.			
	Witkowo D° 2.			
	Raciąż D° 5.			
	Pierakowo. D° 3.			
	Kraykowo D° 2			
	Kondraice D° 4.			
	Kodłutów D° 3.			
	Gutkowo D° 2.			
	Krzeczanow D° 2.			
	Lasewo D° 3.			
	Siemiontkowo D° 2.			
	Kozebrody D° 6.			
	Kraszewo D° 2.			
	Kruszewo D° 2.			
	Nagurki D° 2.			
	Summa w Parafiach Głów. 140.			
	Summa Summar w Kahale y Parafiach	400	600	-
Płońsk.	Summa Summar w Kahale Głów. 409.			
	Parafie.			
	Siedlino Głów 4.			
	Brody D° 2.			
	Jezewo D° 5.			
	Bogusławice D° 3.			
	Radzymin D° 4.			
	Korzewo D° 2.			
	Wrublewo D° 2.			
	Skwary D° 2.			
	Gronczewo D° 1.			
	Zagaiewo D° 2.			
	Strzebowo D° 7.			
	Latus efficit Głów — 34.			

Parafie.

~~1129~~ 1058

		Wielość Głów	Należytość Pułroczna Złote	Grosze
Transport Lateris Głów	— 34.			
Gruiec	Głów. 4.			
Krysk.	D° 3.			
Poczynino	D° 2.			
Olszyny	D° 2.			
Słotwin.	D° 3.			
Postruże	D° 2.			
Przyborowice	D° 7.			
Wrońska	D° 3.			
Szczytno	D° 4.			
Omieciny	D° 12.			
Łoniec	D° 3.			
Osiek	D° 6.			
Krępica.	D° 4.			
Liseuo	D° 2.			
Strubiny	D° 4.			
Niewikla	D° 3.			
Stepowrony.	D° 2.			
Sobokleszcz	D° 2.			
Szamlyn	D° 2.			
Sobieszki	D° 3.			
Krolewo	D° 2.			
Kołoziub	D° 6.			
Karzątki	D° 6.			
Michowo	D° 5.			
Tyski	D° 5.			
Cwiklino	D° 2.			
Cwiklinko	D° 3.			
Słoszewo	D° 4.			
Milewo.	D° 3.			
Zielechy	D° 5.			
Wierzbowicz	D° 2.			
Gutarzewo	D° 4.			
Liberadz	D° 2			
Wola	D° 2.			
Latus efficit Głów	— 124.			

~~1130~~

1100

Parafie.

			Wielość Głów	Należytość Patrocyna	
				Złote	Groszy
Transport Lateris -	Głów	- 124			
Rzy - . .	Głów	3.			
Kondraiec	Do	2.			
Idzikowice	Do	3.			
Sochocin Miasto.	Do	8.			
Cieciorki	Do	4.			
Koziminy	Do	4.			
Kempa	Do	3.			
Płaciszewo	Do	2.			
Ogonowo	Do	3.			
Puszewo	Do	2.			
Nawkra	Do	2.			
Glinosek	Do	9.			
Kondraiec	Do	3.			
Krusiennica	Do	2.			
Rybitwy.	Do	2.			
Dziektarzewo	Do	2.			
Goszczyce	Do	8.			
Goszczyce drugie	Do	2.			
Dłużniewo	Do	2.			
Galeminko	Do	2.			
Rzewin	Do	10.			
Cieszkowo	Do	2.			
Grochowalsk	Do	2.			
Mystkowo	Do	6.			
Barboszewo	Do	2.			
Sokolinki	Do	2.			
Arcylin	Do	2.			
Korzybie	Do	2.			
Brzyscie	Do	6.			
Cywiny	Do	2.			
Kowale	Do	2.			
Zbyszyno	Do	5.			
Starczewo	Do	2.			
Błonino	Do	2.			
Wierzbica	Do	4.			
Latus Efficit Głów.		119.			

Parafie			Wielość Głów	Należytość Pułkownika Złote	Groszy
Transport Lateris	Głów	119.			
Skołatowo	Głów	2.			
Pomianowo	D°	2.			
Kadłubowo	D°	2.			
Pilchowo	D°	3.			
Podmarszczyno	D°	2.			
Korytowo	D°	2.			
Dąbrowka	D°	2.			
Sarnowo	D°	2.			
Kliczewo	D°	2.			
Rakowo	D°	2.			
Kliczewo	D°	2.			
Ilino	D°	5.			
Wronino	D°	2.			
Szeromin	D°	2.			
Dalanowo	D°	2.			
Piekuty	D°	2.			
Summa w Parafiach	Głów	313.			
Summa Summar. w Kahale y Parafiach			722.	1083.	

~~1131~~ 1101

Specyfikacya Kahałow Żydowskich w Woiewodztwie Płockim z przyłączeniem wielości Głow znayduiących się.

	Wielość Głow.
Płock	671.
Sieprsk	588.
Bieżuń	231.
Kuczborg	281.
Mława	458
Radzanow	285
Drobin	400.
Płońsk	722.
Summa Głow w Woiewodztwie Płockim	3636.

676

Jan Rubicki RKW. L. głow Żydowskich W. Płockiego m.p.

~~1132~~

1102 Officium praesens Crenae Capitis Plocensis ad Oblationem Nobilis Francisci Wolski Regestrum Capitulum Judaicarum Sinagogarum Altaris Plocensis ac Earum Parochiarum Manu Inferius exaranda Lustratoris Subscriptis reproducens ad Acticandum Actisque praesens ingrossandum Suscepit in Tenore Sequente (Inserat) Originale Ejusdem Regestri extat in Actis

In Civ. Plocensi idque sub Celebratio Judiciorum Sabbati post Festum Sancti Jacobi Apostoli proxima Scilicet Die 28va Mensis Julij Anno Domini A 787mo

Actum in Fundo Bonorum Brzescie Sortegi Gsor Stanislai Zalewski et Constantiae Małowieska primi et G. Adami Korzybski 2di ad praesens voti Invicem Conjugum possessioni subiectae Feria Secunda post Fm Divae Annae Genitricis Gloriosissimae Virginis Mariae scilicet Die prima Mensis Augusti Anno Domini 1786to Praesentibus NN. Victore Nadratowski et Mathaeo Duplicki nec non Mnti Rni Gnali Providi Laurentii Biegalecki de Oppido Gora authi et Iurati ad actum praesentem assumpti et curae acclamantes.

Officium Infrascriptum Burgae Crenae Plocensis Executoriale Inhaerendo Legibus Rni de peragendis Traditionibus eo nnae sancitis satisfaciendis muneri Officii sui vigore Decreti Crenae Plocensis Executivi de tenore tali Actum In Cro Plocensi idq in Determinio Judiciorum Crenae Capitli Plocensis Feria 4ta ipso die Festi Divae Annae Genitricis Gloriosissimae Virginis Mariae scilicet Die 26 Mensis Julij Anno Domini 1786to In Termino hodierno et Relatione authae Coram actis Praesentibus per Mntem infraspecificandis recognitis Cuius tenor sequitur talis Actum in Cro Plocensi Feria 2da ante Fm Sanctae Margarethae Virginis et Martyris proxa scilicet Die Decima Mensis Julij Anno Domini 1786to Coram Officio actisq Praesentibus Crenae Capitli Plocensis pltr comparens Mlis Rni Gnalis Providus Laurentius Biegalecki de Oppido Gora authus et Iuratus palam Rvit Quia ipse Citationem Litt Sigill pro Judicijs Officij Praesentibus Serviens tenoris sequens Onuphrius in Staroyneby Bromierski Plocensis Plonscensis de Capitaneus Ordinis Stanislai Eques Vobis Gsis Burgae et Officialibus Crenae Plocensis tum Gsis Stanislao Zalewski et Constantiae Małowieska primi et G. Adami Korzybski secundi ad praesens voti Invicem Conjugibus Parti Iurevit de Officijs Personis Bonisq Vris gnalibus Omnibus vigore regio et Nra qua hac in Parte fungimur Capitli authae mandamus ut in Judicijs Crenae Capitli Plocensis F. 2da prima aut proxima

proximius abhinc in Cro Plocen celebrand prlti ac peremptorie comparatis ad Instantiam Gsor Joannis Goszczyński et Theresiae Korzybska Invicem Congum actt quo vos et quae Consors in assia Mariti Inhaerendo Legi Grodnen tum alijs Documentis causam praesen juvare Citant idq ad videnda et audiend et quae vos Gsos Zakrocki Congus ad Justificationem processus sup vobis intuitu solutionis summae Quingentor Tyne Interusa certa nuptiali nescitur ubinam deperdita in vim Dotis suae actt Contis assignatt Decro Officij Nri Die 6ta Mensis Martij Anno Curenti inter se actt ab Una et vos Citt parte ab altera prolato sibi actt cum provisione ab actu Initi matrimonij cum sua actt Conte vota tum poena Simplicis Quatuordecem Marcar Polonicat adiudicatt in Trno satisfactorio circa Maonem p se actt factam perductt sententia Judicij Nri stringi vos vero Gsos Burgi et Officiales Crene Plocen ad Traditionem Sortis Citt jure victt haereditt sup Bonis Brzescie sitt pro re actt Compelli ac id quod Juris erit decidi Sitis parituri et responsuri Datum in Cro Plocen Die Tertia Mensis Julij Anno Dni 1786to editt cone Praefatt Citt ad Bona Brzescie Feria 5ta proxime praetentae Septimanae detulit exportavit posuit, reliquit et de Positione notificavit de quo eius Relatio ex actis Crene Capitt Plocen reserven Sulkowski Legi Trembiński, Locus sigilli Castri illius in Dnum hodiernam recte cadene et deveniene Partibus ipsi et quae G.G. Joanne Goszczyński et Theresia Korzybska Congibus actt per Maritum suo et Contis suae nne prlti Officialibus Crene Plocen Citt p G. Casmir Swięcicki Judm Praesen Decrevit p senq decernit Quatenus Pars actt elocat de Ltma convictione Prtis Principalitis adcitt disparene Et quoniam Eadem Pars actt satisfaciene sententiae Judicij sui Decretum inter se actt ab Una et Gsos Stanislaum Zakrocki et Constantiam Małowieska primi et G. Adami Korzybski 2di adpsens voti Invicem

Conges

Invicem Conjuges Citt parte ab altera Die sexta Mensis Martij Anno Praesenti Latum quo mediante solutio Quingentorum Tyni una cum provisione ab actu elocationis in Matrimonium per quinque a Centum computanda tum huiusmodi poena Simplici Quatuordecem Marcarum Polonicalium ab Eisdem Citatis actu adjudicatis est iniunctis tumque Mandatum cum Publicatione Poenae Bannitionis Die vigesima Tertia Mensis Junij Anno Praesenti per Praedictum Gnosum Goszczynskie Conjuges cum Praefatum Gnosum Zakrzewskie ratione non solutionis Summae Quingentorum Tyni Intercisa nuptiali in vim Dotis suae Actu Consorti assignatis una cum provisione provenienti tum poenae Simplicis quatuordecem Marcarum Polonicalium facti suo in Judicio reponit taliquo modo de Ltma convictione docet et Decretum Executionis pro Tradendo Sorte Bonorum Brzesciae pro Partem Citt Possessa efflagitat, Provincie Judicium Praesens sufficienti convictione adinventa non attenta Partis litis Jure vicit Primum exponi, dein prosequi, tandem procedere seorsivis suis Decretis distinctim prolatis mandavit mandatis Praesentibus in procedendo ad citt Actu pro justificatione Processus edictis Decidendo statuit Judicium Quatenus Gnosus Joannes Niedroski Burgae Crenae Plocensis satisfacienda Legi ex vi muneris Officij sui ad Primam Partis Jure vincens requisitionem Decreti Praesentis exhibitionem, non obstante quibusvis Impugnationibus aut Jurium quorumvis novorum haeredum et Possessorum stante processu et ante Traditionem in elusionem Decreti Praesentis acquisitionis oppositionibus relatione ad Cassandam Inscriptam vel Inscribendam non attentis etiam Mandatis quocunque Titulo interpositis aut interponendis ac Terminis de gravamine Praeallegati Decreti institutis sive instituendis Sortem Suprascriptis Bonorum Brzesciae Summae

Summae superius expressae et hujusmodi poenarum ac Processui obnoxiam in Juribus Partis Actt Jure vincens in realem et actualem possessionem sub poenis eorum negligentes Officiales Legibus Rni Praescriptis Praesentiq interpositis tradat et dimittat nemo vero eandem Executionem seu potius Traditionem per se vel subordinatas Personas Impugnare guerras Conducere, tumultus exustare aut quovismodo praepedire sub poenis iuxta resonantiam Legum audeat Praesumatq Decreti Praesentis vigore Ex Actis Crenae Capitt Plocensis Sulkowski manu propria Legi cum Actis Rosciszewski Locus Sigilli Castri illius ad Bona in actu contenta cum supra scriptis Duobus NN. ac Mrtis in actu eodem Connotatis Officiose condescendit Ibique Jurisdictionem suam praecusto dicta prius pace et Securitate Publica actibus Juridicis congrua Fundavit, qua Fundata Partes ut compareant voce altius dicti Mrtis acclamare demandavit Quo in Termino acclamatorio Pntr Comparens Gnus Joannes Goszczynski suo et Gsae Theresiae Korzybskiae Contis suae nne actt Jure vincens. Reproducto Decreto supra de actu exarato executionis in Fundamento Decreti Judicij Crenae Plocensis interse actt ab Una et Gnoi Stanislaum Zakrocki et Constantiam Matuszewska Conjugs Anno Praesentis prolati Solutionem Summae Quingentorum Typis cum provisione ab actu elocationis in matrimonium G. Goszczynska ac poena huita Simplici Quatuordecem Marcarum Polonicalt adjudicandae nec non Publicatione ex vi eiusdem Decreti circa Maonem in Termino satisfactorio facta Coram eisdem actis obtentam petijt ab Officio suo Traditionem Sortis in Summa Originali proportionate tradi et dimitti. In Summa vero Provisionali ac Processu Inventaria praevia constituendae taxa, ex Eo. Quia Substantia in Bonis Praesentis Gsae Zakrocka Contis Muliebris extat provisio et processus ad solummet G. Zakrocki Maritum uti Participatorem Consortialium spectat, Cui Officium Praesens affectationi annuendae Consideratisq Praemissis In Summa Originali ad porrectionem et Conscriptionem Agrorum, camporum, pratorum aedificiorum ac

Subdelitis

ac Subditorum se se contulit et dedit. Cuius pomerium terrer sequentur eiusmodi. w Polu Ozimnym pod Kowale ciągnącym się Nayprzod Ptusa wserz maiąca wsobie Zagonow Dziesięć między mieszczanami W. Woiewodzkiego ziednej a JMPana Starostowa Krayeńskiego zelmskiej ptrony leżącą wdłuż zaczynaiąca się odrzeki czyli Stodoł Chłopskich ciągnąca się prosto stay Czmoro do Granicy Kowalskiey Zytem obsiana. Pole Jarzyna, pod Mysthowo y Cieszkowo ciągnące się Ptusa wdłuż zaczynaiąca się od Ogrodow Dworskich ciągnąca się do Granicy Cieszkowskiey y Mysthowskiey ktorey Ptusy y trzy stay tylko Jęczmienia od Ogrodow zlgha do Gorow podaie się między między Panami Wsi Olszewskiego Burgo Grodzkiego Zakrzewskiego Dziedzicami a JMPana Marcina Matuszewskiego zelmskiey strony leżąca. Pole Ogorowe pod Babowzecko ciągnące się Ptusa u Kamionki wdłuż zaczynaiąca się od Przedmieścia ciągnąca się do Granicy Cieszkowskiey między między Panami Olszewskiego Dziedzicami a Malinowskiey zelmskiey strony leżąca w Perz leżąca sobie Zagonow Alternatim ktorey Ptusy podaie się stay Siedmioro zlgha od Przedmieścia do Gor, daley do Granicy Cieszkowskiey rozciąga się Dziedzicze. Budowna Wszystka y Dworska. Na Wsi w Chałupnicach pozwala się Dziedzicowi Zym Porporem wolne pomieszkanie Karczmy [illegible] z Budowni Dworskiey Stodoły Szczy tarni na potrzebnie y potrzebnie stroiącey Jeden domostek o dwoch przestach od potrzebnia zklepi z kiem podaie się ta cała stodoła stara, Szczyt tam od potrzebnia z Obrotu, stopy podgniwaty na parcyi potrzebuie, stayma Szczytami na wschod y zachod stroią ca, ktorey potrzeba od Zachodu Stanica o dwoch przestach wydzie la się do ktorey Drzwi owne na biejących. Pole dobry y Drab. Wydziela się Pole do Parafiji z Beldanetwa Prawowitych Jana Pawła czalin y Brzegi Dziedzicze. Port quam quae Consenpti nec agro rum, pratis, Campornm, dispositis ac Subditorum. Officinarum Ewse quem omnibus eorum utilitatibus usibus fructibus et Commodis ut pote arcis agris pratis dispositis Subditis Eorum laboribus. aquis stagnis Libero transitu in Summa Originali

~~1138~~

1108 Quingentorum Tynen in realem et actualem possessionem Supra scriptorum Gnorum Goszczyńskich Actis Iure vincenti tradidit et dimisit prout praesentem tradit et dimittit possidereque usque ad Exolutionem huius a Summae Originalis demandat et ad intromittendum praedictos Gnos Goszczyńskie actis Iure vincenti Mnlim in actu contentum addidit et deputavit, Qui Mhi satisfaciendo Deputationi suae praelibatos Gnos Goszczyńskie Intromisit, Investivit, ac in reali pacificatque possessione reliquit, de quo suo Officio redieris fecit relationem Qua peracta Tractitione Fundorum Liquidata provisione ab actu Initi Matrimonij G. Theresiae de Korzybskie Goszczyńska ad Summam Quadringentorum Nonaginta Quinque Florenorum Polonicalium Gregem Ovium uti G. Zakrocki Mariti proprium Officium Praesens adpellere mandavit, ex quibus appulsis Oves Matrices in Numero Octuaginta Unam, Agnellos in Numero Quinquaginta, quas oves Matrices ad Florenos Quinque Agnellos vero ad Florenos Duos taxat, ea sed Oves G. Goszczyński Marito Innistanti dimittit, libera tamen Earundem Ovium Exemptione ad Spatium Quatuor Septimanarum Parti Cittae reservata et praecustodita porrigit Tractitionis Praesentem vigore.

Joannes Niedroski Burgae Crenae Plocensis mpp

Officium praesens Crenae Plocensis ad Oblationem Gni Martini Budzinski ~~Decanum~~ Tractitionem ~~[illegible]~~ in fraseram in Bovis in ferius nominamque ~~[illegible]~~ per Officium Burgae Crenae Plocensis ~~[illegible]~~ Expeditam Manuque Ejusdem Subscriptam Reproducendam ad Acticandum Actisque praesentem Ingrossandum Suscepit in Tenore Sequenti Inseratis Originalis Ejusdem Traditionis Circa acta praesentem est Relictum

In Crenae Plocensi Filiae Subcelebratione Judiciorum feria 2da post Festum S. Jacobi Apli proxima Scilicet Die 30 Mensis Julij Anno 1787mo

Traditio Sortis in Bonis
Brzesue sitt pro re Gsd
Goszczyńskich per Officium
Bl Plwiens Subsecuta
1786to

2 9439
1108

Actum in Fundo Bonorum Rzeszotary Chwaty Sorteq, Generosorum Alberti et Benedicti Rzeszotarskich hæreditaria Feria Quarta post Festa Solennia Sacri Pentecosten proxima scilicet Die Trigesima mensis Maij Anno Domini 1787mo.

Coram Gnoso Joanne Szczepkowski Burgrabio Crenſ Plocenſ In Præsentia Gnosorum ac Nobilium Bartholomæj Rzeszotarski et Alberti Karski ac aliorum plurimorum Nlium ad actum præsenſ congregatorum, nec non Mnlis Rni Gnalis Providi Valentini Boński de Zamoscie authenſ et Juratorum ad actum præsenſ acclamandum assumpti, et Eundem acclamantis.

Qui Gnosus Burgrabius Crenſ Plocenſ inhærendo Legibus Regni deperagendis executionibus sancte satisfaciendo quoq muneri officij sui ac Decreto Executionis Judicij Trris Plocenſ in Sepre in Trnis Communibus Trribus Plocenſ Sabbo pridie Festi Sanctæ Hedvigis Viduæ Electæ Dei scilicet Decima Quarta mensis Octobris in Anno Elapso 1786to Inter Gnosos Mathiam, Simonem Patruos, Gregorium et Joannem Filiastros Radomińskie actorum et Gnosos Burgrabios Crenſ Plocenſ ex officio adcitatos, prolato Quo mediante post Justificationem per Partem actorum Ltmi Processus pro Re ejusdem Partis actorum Jurevincenſ in Summa Centum Octodecem florenorum novem Grossorum viginti Duorum et medij Polonicalium cum Provisione ad altero tanto accreta Decreto Condli in fundo Suprascripto Bonorum Rzeszotary Chwaty Fra Sexta Pridie Festi Sanctæ Mariæ Magdalenæ proxima Scilicet Die 21ma mensis Julij anno elapso Inter suprascriptos actorum Jurevincenſ Gsos Radomińskie ab Una, et Gnosos Albertum et Benedictum Rzeszotarskie Parte ab altera prolato Actisq Crenſ Plocenſ die 28va mensis Augusti anno Eodem oblatuato adjudicanſ, tumq in Processu videlicet Condemnatione circa maonem in Trno satisfactorio mente ejusdem Decreti Coram actis Crenſ Plocenſ sub actu oblatæ ejusdem Decreti obtento Traditio Sortis in Bonis Rzeszotary Chwaty sub Actt Jerevicto hæreditto per Gnosos Bur

grabios

~~1141~~

1111

Grabios Crenę Plocen est demandata, In virtute quorum pre
missorum ad Bona suprascripta Rzeszotary Chwaty ex Re
quisitione Gnosorum Mathiae Simonis Patruorum Gregorij et
Joannis Filiastror Radominskich Actt Jure vincenę cum Su
pra expressis nlibus, ac Mnli in actu contentis Condescendit
Jurisdictionem suam officiosam praecustodita prius pace et
securitate circa actus officiosos servari debitt fundavit Partem
tam Actt Jure vincenę, quam citt Jurevictt ad suam praesentiam
acclamari suprascripto Mnli injunxit, Quo in Trno acclama
torio prtr Comparens Gsus Mathias Radominski Actt Jurevin
cens suo et suprascriptt Gnosor Simonis fratris Gregorij ac
Joannis Filiastrorum suor Germanor Radominskich Actt
Jure vincenę nne reproductis suprascriptt Decreto Condli, ac Con
demnatione in Trno satisfactorio circa maonem obtentt nec
non praecipue Decreto executionis Traditionem demandari
petiit officium suum Burgrabiale executoriale Sortem in
Bonis supra exaratis Rzeszotary Chwaty Partis Citt Jure victt
Haereditt in Summa superius exarata Originali Provisione
Marcis totoq et integro Processu sibi tradi, Cujus Postulati
ni Officium Burgrabiale annuendo, ad ~~[illegible]~~ peragendę Execu
tionem sortiumq praemissorum Bonorum Traditionem pra
senę Gsis Rzeszotarskie Jurevictis et praemissa peragi libere con
cedenę ad Conscriptionem Status sortis Bonor Agrorum Aedifici
sese Contulit, Cujus Traditionis et Conscriptionis status Tenor
sequitur ejus modi Nayprzod Domostwa Komory y Sieni wy
postawionych Starych y na pruchniałych do mieszkania y uży
wania Jchmc Panom Radominskich wolnego połowa naz
czasię, czyli wraz z Panami Rzeszotarskiemi mieszkać y używać
w Stodole od Zachodu Słonca Somsiek przy Szpichlerku będący
tak Klepiska jako y Szpichlerka Jch Mc Panowie Radominscy
wspolnie używać ~~będą~~ y reperować takiem sposobem y Do
mostwo będą powinny z Panami Rzeszotarskiemi Prawem prze
konanemi, Item Stajenka z wystawką wsłupy y Dyle jakiy to
postawiona z Spichlerkiem na tey wszystkiey budowni dachy
stare y mieyscami reperacyi potrzebuią, w Polu ozimnym
od Rzeszotar Pszczyle z Wsi wychodząc ku Zachochodowi Plu
ska szeroka Jarych Dwa ciągniąca się Stajami Dwiema Zytem
ta zasiana, Item z Pluski Jary ieden Zytem od Jarzyny do D
gi Wsi Rzeszotar Pszczyl ciągniący się przez Stay Trzy zasia

a zaś za wzwyż wyrażoną drogą owsem przez stary ~~ten~~ trzy zasiany
Jary ieden, Item Pluska owsem pół trzecia staje zasia
na od Granicy Pszczyłowskiey staje niezasiane reszta
zas do Wsi zbożem rożnym zasiana tey Pluski
przez Połowę podaie się Item z Pluski od Ryk Pszeni
cą stay Trzy owsem staje jedno Jary ieden wciąż od
daje się, Item w Polu pod Gorą ozimnym z Pluski
szerokiey Jarych cztery Jarych Dwa od Pułnocy Żytem
zasiane z Otłogiem roli kawałem y łąką, naznacza
się, w Polu ugorowym w Boru od Osin Pluska Jarych
Dwa szeroka w całości łąki gdzieby się w lasach zna
lisc mogły do tych do Czwartey części Panowie Radomińscy
należyć maią w Ogrodzie za stodołą w srzodku ogro
da podaie się lich trzy kartoflami zasadzonych —
Post Cujus Conscriptionem status praemissae sortis
et inseminationum easque actoribus Jure vincentibus
cum omnibus usibus, fructibus nec non libera in
cisione arborum in Borris et Virgultis tam ad so
cum quam reperanda aedificia atq usu aquarum
liberisq. pascuijs tam in Campis Pratisq tam in Sil
vis Borris et alijs locis in granicieibus praemissorum
Bonorum Rzeszotar reperibilibus et ad eaq Bona spe
ctanq officium suprascriptum Burgrabiale tradidit
et dimisit ad Intromittendum suprascriptos Gros
Radomińskie supra expressum Mnlem Rni Gra
tem Providum Valentinum Boński de Zamoscie
authen et Juratum addidit et deputavit Qui Mlis
satisfaciendo deputationi suae ab officio suo Bur
grabiali habitae suprascriptam Partem Jure vincen
alta sua praeconica et sonorosa voce in Possessionem
suprascripto Aedificiorum et Agrorum praesentibus
Mlibus in actu expressis nemine impugnate nec
contradicenq intromisit de quibus praemissis ad offi
cium suum redigens fecit relationem Officium
Partem Actu Jure vincen in Possessione reliquit
vigore praesenq traditionis
Joannes Szczepkowski Burg Cre
Plocen

~~1143~~

1143

Officium praesens Circa Capitulum Plocensem ad Oblationem Gsi ~~Martini~~ Cepriani ~~Radominski~~ Zotschi Traditionem Infraseriam in Bonis infrascriptis exa-
ramus Inter Ptes introcontentas per Officium Burgle Gsi
Plocensem expeditae manuque Episcopi ~~officii~~ Subscriptae Reprodu-
cunt ad Actiones Actisque praesentibus ingrossantes Suscepi-
mus Tenoris Sequentis ~~Origi~~ Inseratae Originale Episcopi
Traditionis Circa acta est Relictum

In Cap. Plocensi fra Quinta Ante festum Transfigurationis
Christi Domini proxima Scilicet Die Secunda Mensis Au-
gusti Ao Episcopi 1787

Traditio pro Parte
Gsor Radominskich
in Bonis Rzeszo-
tary Chwaly sub
secuta
1787 Ao

Actum in Fundo Bonor. Włoczewo vdq in Trno Condnis Partibus Designato Feria Secunda pt Tm Nattis B.V. Mariae proxima scilicet Die 11ma Mensis 7bris Aõ Domini 1706. In Praesentia Gror Valentini Zołtowski Mathaej Lisowski Burgr Crenr Plocensium Fabiani Bukowski et alior plurimor Nobilium ad Actum praesenr congregator nec non MRGP. Simonis Aperias de Włoczewo Authi et Jurati Actuj praesenr adstanr et Eunq acclamanr.

Judicium Infrascrum Subjudicatus Terrestre Plocenr Robore Decreti Judicij Sui in Bilsko in Trnis Communibus Trnibus Plocr Sabbo pt Dm Rogaonum proximo scilicet Die 27. Mensis Maij Aõ nunc Currenr Inter Jsum Albertum Włoczewski Actt abuna et Jsm Laurentium et Josephum Włoczewskie citt ac alios respectu exdivisionis [illegible]rium ac aliar circumstantiar parte ab altera lato quo mediante Condnio Judicij Sui aut Jsm Camerarior Trnium Plocr unius absentia non obstante ad fundum praerecensitor Br Włoczewo est adinventa Eoqq Decro Sententiall est ut Jsm Judm sive Officium Camrle praevia de adventu Sui tempestive facienda avisatione conducendum condescensurum Comportaonem Documentor Substantiam tam mblem qm immobilem fatis Parentum Partium principaliter agentium derelictt enucleanr Onera probanr pvia comprobaone Juratoria per ptes in Compartionem intrantes et adcitanr pstanr demandet, qvibus comportatis Onera Parentalia et Filialia liqvidet, Jsaq liqvidatis Massam Substantiae Paternae et Maternae constituat, Dotem competenr Sorores respicienr assignet, his peractis Substantiam Patrominicam pvijs per Fratrem natumajorem porrigenr et per Fratres natuminores Eligendis Schedis Observata Exdivisionum solennitate adaequall exdividat, Onera ad qvamcunq Classem proportionaliter applicet, Solutionem Summar Cui et a Qvo debebuntur injungat, de Desolaone aut reparaone Br Cunctisq fundi praetensionibus inqvirat, investiget, inqvonem expediat, Justa et Calculum si debebuntur excipiat, Bonificaonem

9145 1115

nem et Satisfactionem cui et aquo debebitur adinvenial[is] Ca[us]
sam[a]q[ue] presens ad Contenta Trnor Edit et Evendor finaliter decidat
et dijudiet et moderetur, cujus vel quor Judicij aut Officij Camer[a]
Decisioni ptes pareant et Judicatum patiantur pro quo Condic[ione]
Trno partes quor voluerint et negotium poposcerit ac se abm[overe]
cem si voluerint adsint adstanq sub Simili rigore compare[re]
et Judicatum pati sunt Obstrict, aliar Decto Eog promissa
Quoius in se Diserens ex registratione Actis actorea Dni fun
dum supradictor Pr Wtoszewo condescendit Jurisdictionem [illi]
am Offoud Jovijs Literis divisationalibus per se editis pred[ict]
Voie Mrtu in Actu content [illegible] et Securitate publica
circa ejusmodi Actus servari solita fundavit, qua fundata Ille
Ad Sui comparend comparitionem[q] Suo coram Judicio mandem
mandavit Quo in Trno acclamatorio ptibus ipse et quia pro Alber
to Wtoszewski Actr et Adcti pntis, P. Laurentio Wtoszewski citi et Judic
pntis, pro Josepho Wtoszewski cit et Judicem pntis, Matis Nicolao Kow
sieski Venatore Vinnicen et Francisca Wtoszewska maricm Conjug
Adcti et Judicem per manitum suo et Contis sua nne pntis, Jnis Joseph
Strozewski et Marianna de Wtoszewskie Conjugibus adcti per Jm Valen
tinum Zoltowski, Jnis Thoma Zoltowski et Catharina de Wtoszewskie
Conjugibus adcti per manitum suo et Contis sua nne pntis, pro
Joanne Liszewski adcti pntis, Jnis Eva et Marianna Wtoszewskie Virg
nibus Innuptis adcti per Jm Valentinum Zoltowski, Jnis Mar
no Winnicki et Magdalena de Kowalkowskie Conjugibus adcti et
Acti per manitum suo et Contis sua nne pntis, P. Gabriele Kow
kowski adcto pntis, Jnis Francisco Rozinski et Hedwigi de Sutko
Conjugibus Victrico et Matre Matheo et Andrea Dzięgielewskie Jn
vignibus adcti per Jm Rozinski Victricum suo et supraveror
ibat nne pntis, Jacobo Dzięgielewski adcti pntis, pro Elisabethe
de Wtoszewskie ultimo voto Mysliborska maricm pntis, Coram
Judicio Jdem Comparen: Satisfaciant Partes Decto in sum
da promissa adcionis ptibus quor voluerint negotium Cau
presens poposcerit id in instanti et quoniam supraveror
Albertus Wtoszewski Actor P. Martinum Winnicki et Catharinam

Kowalkowska

Kowalkowska Conges Gabrielem Kowalkowski Jacobum Dzięgiele-
wski Thomam Zołtowski et Catharinam de Włoczewskie Conges
Franciscum Rogiński et Hedvigim de Gutkowskie itiq Conges
Parentes Mathaeum et Andream Dzięgielewskie Joannem Lin-
wski pro trno pzen Condtris adcitavit Relaonemq Ejusq ad-
laonis coram actis Crę Plocę Die 26 Mensis Augusti Ao Curre
per Mlem Simonem aperyas de Włoczewo Authum et Jurat
gnitt reponit, adcitatiq Comparitionem inscripserunt idcirco
Satisfactione in praemissis adinventa ptibq experiri mandat
in experimento exequendo regulam Decri Executivi teneri Par-
tes principaliter inter se agentes et adcitt comportare et Com-
municare quaevis Documenta Substantiam mblem et Immo-
bilem fatis Parentum ptium principaliter inter se agentium
derelict Enucleanq et Onera probanq pvijs conscribenq et sub-
scribenq Summarijs medianteq subsequenq comprobaone Jura-
toria idq in instanti Judm Condtle arbitratur et quoniam Jn
Albertus et Laurentius Włoczewscy Martinus Winnicki atq Tho-
mas Zołtowski quisque Eor ex persona Sui Documenta Sua ad
Causam praesenq Spectanq distinctim conscra et per se ac Judm
Condtle subscra comportarunt et sibi communicarunt, Jam
vero Jn Jacobus Dzięgielewski et Franciscus Rogiński atq Gabri-
el Kowalkowski nulla Documenta ad Causam praesenq spectanq
se habere inferunt proinde comprobent Jiq Jn Włoczewscy Zołto-
wski et Winnicki prout Omnia et Singula Documenta ad
Causam pzen Spectantia comportarunt et nihil in praejudici-
um sibi cetarunt, jam vero Jn Dzięgielewski Rogienski et Ko-
walkowski evadant prout nulla Documenta ad Causam pzen
se regulanq apud se habent idq instantanee et additur Mlis
Judlis ad pronuntianq Justi rothaum pstiterunt Omnes haec
Justa rotha suprascra, Quibus attentis Justis ab ulteriori Com-
portaone et Communicaone Documentor Eorq liberos pronun-
tiat, Causamq ulterius prosequi iubet, in prosecuone Contro-
versijs ptium inductis exauditis licet quidem Jn Włoczewscy Fra-
tres inter se Germani Agros Suos in Bonis Praesenq Włoczewo

1117 1117

Sittor modo Obligatorie seu alio quovis modo per Jros Martinum Wim
cki et Magdalenam Kowalkowska Conges Gabrielem Kowalkowski
Jacobum Dzięgielewski, Thomam Stkowski et Catharinam de Wo
czewskie moriem Conges Franciscum Rogiński et Hedvigim de
Jutkowskie Conges parentes Mathaum et Andream Dzięgielew
Privignos et Filios adeò à longa Aõr Serie possessionis inferun
et Dimissionem Eorum Agror pria Exclusione Summar sigrae
Eisq Agris Eorq adeò concernerint pro re Sui concludunt
quia ero ex Documentis tam per Jros Wtoczewskie quam ad
citos per Summaria comportatis et sibi abinvicem mediant
Juto communicatis nulli Agri Jtt. Wtoczewskich per adeò
posesi esse comperiuntur, idcirco non posse Eorum Agror Jros
Wtoczewskie pretendere Judex arbitratur, resoluto itaq Aõ
ratu cor Eorum adeò promodo ad Ligri dationem Onerum Igren
tatium et Filialium Judex condicte accingit, quando quidem
itaq deducitur olim Jr. Balthasarum Wtoczewski modernor
agens parentem Primum primo cum Jra Theresia Kowalk
wska Josephum Laurentium ac olim Michaelem et Stanis
lum Secundo cum Jra Marianna Krzynska Albertum
Franciscum M. Nicolaj Karwoscielski Coniugem, tertio voto cum
Jra Sophia Lisowska Marianna Jr. Strozewski Conten
Ewam et alteram Marianam Virgines Innuptas Wtocze
wskie procreasse, per hunceq Jr. Balthasarum Wtoczewski
Eisq Contibus Suis etquia Jra Theresia Kowalkowska
Teresia Nuptiali in Jastrzembie die 26. Januarij 1723. Aõ Jn
ter Jr. Adamum Kowalkowski parentem ab una et Quidq olim
Jr. Balthasar Wtoczewski parte ab altera inita et Confecta
Summam Quadringentor tyn in vim Dotis de Bonis Pater
nis et Maternis assignat ut agnoscant Jr. Wtoczewscy Levat
Summam Ducentor tyn Eig Jra Theresia Kowalkowska
Conti Suae adscribisse, et Tamen Summam Dotalitatem cum
adscriptis jungendo efficiet Sexcentor tyn in florenos reduc
Septingentor Sexaginta flos Sch in Bonis praesen Wtoczewo ju

ta aquilidnem ptium inscraud esse et Inhaerent Secundaria ver
Conti Suae Gra Mariannae Poszyńska Similem Summam Se
centor tyn in florenos reductam efficien Septingentor Se
xaginta flor Poll Actis Crę Ploc fra Sexta pt Dm Rogaonum
Ao 1741. in recompensam levatae Dotis assecurasse, ultimam
quoq Conti Suae Gra Sophiae Lisowska Summam Quadringen
tor tyn in florenos reduct efficien Quingentor Sex flor Gros
viginti Poll in recompensam similis Summae Quadringent
tyn per Gm Valentinum Lisowski Eiq G Balthasaro Włoczewski
in vim Dotis Gm Lisowska ejusq G Barthasari Włoczewski Con
sortem respicien inscrae Actis Crę Ploc fra 6ta pt Tm Scti Mar
tini Pontificis 1748. Ao super Eisq Bonis Włoczewo inscripsisse
deinde Onera infrascra et quia a Gro Fabiano Kowalkowski
Summam Quadringentor Quinquaginta tyn in florenos re
ductam efficien Summam Quingentor Septuaginta flor Poll
ad inscriptionem autham coram Actis Cren Ploc fra 6ta ante
fm Nattis S. Joannis Baptae Ao 1748. recognit contraxisse
Eanaq Summam cum poena Simplici Quatuordecem et Lusta
Trium Mar Poll Decro Crę Ploc fra 2da pt Dm Laetare Quadrlem
Ao 1777. protald adjudicat et per Solummet Gm Laurentium
Włoczewski Lancee Summam cum Marcis junct efficien Quin
gentor Nonaginta Septem flor Grossor Sex Poll Orglem Testan
quietaone authâ coram Actis Crę Ploc fra 2da in vigilia
festi Nattis Scti Joannis Baptae Ao Eoq 1777. jam vero Sum
mam Quadringentor Viginti Septem flor Grossor Quindecem
Polon provisionalem a Suprascra Summa Orgli prove
nien Decris binis Officij Crę Ploc adjudicat per Gros Lauren
tium et Albertum Włoczewskie obloquente quietaone coram
Actis Cren Plocen fra tertia pt fm Visitaonis G V Mariae
proxa scilicet Die 4. Mensis Julij Ao 1780. per Gm Gabrielem
Kowalkowski rgnita pacificasse tum quoque Ao 1750. Feria

Quinta ante fm Sc Margarethe Virg et Martyris in fro Florenj
Agnetis Wtoczewska fi alberti Prachowski Conti Summam Quadringen
tor tm in florenos reduct efficien Quingentor Sex florenor Prosor
Viginti Solon Pro vero Marianna Sulimska fi Thome Wtoczewski
Conti Summam Trecentor Quinquaginta flor Pol Albe Argentee dine
Trecento monete Pri florenos Pol reduct efficien Quadringentor
Quadraginta trium flor Prosor Decem Pol cum provisione altero
tanto aucta actis Cre Stor fra 5ta pt fm Natis S. Joannis Bap
tte Ao 1754. inscripse, et hanc Summam Quadringentor tm
per fros Laurentium et Albertum Wtoczewskie testante Quietatne
authe coram actis Cre Stor fra 6ta ante fm Sancta Margaretha
Virginis et Martyris proxa scilicet die 10 Mensis Julij 1701. Co per
Eand fm Agnetem de Wtoczewskie Prachowska recognit deporta
se fam vero Summam Trecentor Quinquaginta flor Polon Alba
Argentee dine trecento monete fra Marianna de Sulimskie Wtocze
wska in huius in Pomis Civ Wtoczewo hasipe, dein fris Hedrigi
fi Mathaj Agonelski Cathanna fi Petri Wodzerowski Magdalene
fi Adami Kowalewski Conthoa Kolczyskim Summas primo
Quadringentor tm alteram triginta itq tm tertiam Centum
tm Decio Officij Cre Stor fra 2da pt Dnica Oculi Quadrag
proxa scilicet die 19 Martij Ao Dom 1701. probata adjudicata in
florenos reductas efficien Summam Sexcentor Septuagin
ta Unius flor Prosor Decem Pol ea onere parentali per actum
met fm Albertum Wtoczewski testan quietatne coram Acte
Cre Stor fra 3tia ante fm Sc Margarethe Virg et Martyr
ris hoc Ao 1701. recognita pacificate, proinde Eadem Sum
ma Orgles cum Provisionibus in Unum jungendo efficien
Summam Sex millium Quingentor Nonaginta trium flor
pro Onere paterno reputatas esse censet, Quia vero ea Compa
ratis et sibi per Summaria communicatis Documentis de
Sic Sortium modernat ea gibus Scribis dos constitui de
bet nullo modo Judex se informari valet ideirco ad revo
nem Statue Sortium Eade cum partibus et Unius
cuius se Contrahit Quapercauta revisione edificior Arearum

Agros

Agror Pratorum Silvar considerataq mediocri Agror infimi
in Quantitate et protendentia conscripta fertilitate Pretium
Earum Sortium Bonor Włoczewo Gror Włoczewskich Litigan
Propriarum ad Summam Undecem Millium flor Polonicar
constituit, Demptaq Summa Sex millium Quingentor Mi
naginta trium flor Oneris Paterni non nisi mundae
Substantiae Paternae Summam Quatuor millium Qua
dringentor Septem flor Polon superrestasse Judicii Condite
agnoscit ex qua quia Summa quartam portionem nem
pe Summam Mille Centum ~~Ultimus~~ flor Grossor Vi
ginti Duor et medij Sorores juste respicere arbitrat
Lanceq Summam in quatuor Capita Sororum scilicet
Franciscae Mci Nicolaj Karwosiecki Venatoriae Vinnicen
Mariannae Gri Josephi Strozewski Contum Evae et Ma
riannae Virgae Innuptar Włoczewskich Dispartiendo
Cuiq Sorori Summam Ducentor Septuaginta Quinque
flor et Grossor, ~~[illegible]~~ Tredecem ~~[illegible]~~ Polon de Bonis Pa
ternis provenire arbitratur jam quoq ex Summis Mater
nalibus videlicet ex Summa Sexcentor tyn Grae Theresiae
Kowalkowska ejusdem Gri Balthasari Włoczewski Primitivae
Contis ~~[illegible]~~ flor Josephi et Laurentij filior Matris efficien
Summam Septingentor Sexaginta flor Poll Eorum Gros
Josephum et Laurentium dividendo pro quolibet Ca
pite Summam Trecentor Octuaginta flor Polon
cadere declarat, alteram quoque Summam Sexcentor tyn
in flor reductam efficien Septingentor Sexaginta flo
ren Poll p Gnominatum ob G. Balthasar Włoczewski
Grae Mariannae Pepszynska secundariae Conti suae Gror Albe
rti et Franciscae Mci Nicolaj Karwosiecki Venatoriae
Vinnicen Contis Matri inscripta aequaliter dividendo Tam
Fratri quam Sorori per Summam Trecentor Octuagin
ta flor provenire agnoscit, Tertiam quoque Summam

Quadringentor tyn in florenas reducti efficien Summam
Quingentor Sex flor Gre Viginti Poll per toties dictum olim
Gm Balthasarum Włoczewski Gre Sophiae Lisowska Ulti-
mariae Conti Suae Gl Mariannae Gri Strozewski Contis
Evae ac alterius Mariannae Virgi Innuptar Włoczewskich
Matri inscriptam Dividenae pro quolibet Capite Summam
Centum Sexaginta Octo flor Grossor Viginti Sex et Solidor
Duor Polon de Bonis Maternis juste competere debe
re arbitratur et Easq Summas Paternas et Maternas et quia
Mcae Karwosiecka Summam Sexcentor Quinquaginta
Quinque flor Grossor tredecem Poll de Bonis Paternis
et Maternis jam vero Gre Strozewska Summam Quadrin
gentor Quadraginta quatuor flor Grossor Novem et medij
Poll similiter de Bonis Paternis et Maternis tumquoq Gl
Evae et Mariannae Virgi Innuptis cujq Ear per florenos
Quadringentos Quadraginta quatuor ~~flor~~ Grossor Novem
et medijm Poll itiae de Bonis Paternis et Maternis cum
Provisionibus Mcae Karwosiecka Strozewska et Evae Virgi
Innuptae ab Annis quindecem a quo tempore juxta agni
tionem partium nihil participarunt per quinque a
Centum computanae et quia per Gm Albertum ex vi Quaeri
tae Portionis a Gro Josepho Włoczewski fratre Suo in binis
Portionibus jam vero per Gm Laurentium in tertia pte
exolvenae determinat Decernendo quatenus Gia Gri Alber
tus et Laurentius Włoczewscy fratres inter se Germani su
prascriptas Summas Paternas et Maternas in unam jun
ctas Sexcentor Quinquaginta quinque flor Grossor trede
cem Poll cum provisione pro Annis Quindecem provenien
ad Summam Quadringentor Nonaginta unius flor Grossor
Octodecem Poll reducta et quia Gnus Albertus binas portio
nes tertiam vero portionem G Laurentius Włoczewscy
Mcae Franciscae Włoczewska M Nicolaj Karwosiecki Consor
jam vero Gre Mariannae Virgi in huiusq apud fratres Commo
ranti victum et amictum ab eisq fratribus habenti abiq provisione

ti inet pro fena tertia idest postridie festi Transfiguraonis
Christi Domini Ao ~~futuro~~ 1787mo Ventura coram Officio et Actis Cre
Plocę sub pena Baonis in Casu contraventionis circa mag
nem in ibiq faciena publicana et quia Summam Orgle
quia per maritum subsequena inscriptione jam vero Pro
visionalem ad manus Mci Karwowiecki Mariti solvan
et enumerent, Jam quoque Onera in Sortibus Eisq inhu
herentia similiter in Binis Portionibus Gnus Albertus in
tertia autem portione Gnus Laurentius deportare Obstringu
tur. Siquidem vero Suprascris Transactionibus ~~probatur~~
Gnus Laurentium Włoczewski Summas superius specificat
in Unum junctl efficien Summam mille Sexaginta
Quatuor flor Grossor Septem jam vero Gnus Albertum Sum
mam mille Ducentor Viginti Octo flor Oneris Paterni
ex Sortibus praedictl Br Włoczewo deportasse probatur Prom
De Gnus Albertum ad Solutionem Summae Trecentor flor Pol
Gro Laurentio fratri Suo stringit injungendo quatenus Jaeq
Gnus Albertus Włoczewski eiq Gro Laurentio Włoczewski Prae
tactam Summam trecentor flor Pol postridie festi Trans
figuraonis Christi Ao ~~Summa~~ futuro 1787 ventura coram Officio et
Actis Cre Plocę sub pena Baonis in Casu contraventio
nis circa magnem faciena publicana solvat et reali
ter enumeret. Peractaq Itaq Liquidaone et resolutione
Onerum ac subsecuta assignaone Dotium Sorores respicicie
et quia Gnum Albertum Włoczewski ex jure Naturae et a Gro
Josepho Włoczewski fratre Suo quaesita circa binas portione
jam vero Gnus Laurentium circa tertiam portionem Sor
tium Br Włoczewo pl pnominatl ob G Balthasar Włoczewski
Parentem ipso derelictar in perpetuum conservandos
declarat et ad exdivisionem earq Sortium inter Eosq
Gros Włoczewskie accessit cujus Exdivisionis ex libero
utrarq Partium arbitrio et Consensu subsecutae tenor sequ

tur

tur ejusmodi = Ponieważ Jmć Panowie Włoczewscy Bracia jako to
Jmć Pan Wawrzeniec Dworek na Siedlisku Oycowskim oraz
Chałupę ze Stodołą na Siedlisku zwanym Borkowizna także
Jmć Pan Woyciech na tymże samym Siedlisku zwanym Borko
wizna Chałupę tudziesz na Siedlisku zwanym Walętowskie
Stodołę swoim kosztem wystawili przeto aby z tychże Siedlisk
gdyby się nietemu Bratu który na nich stawiał lecz innemu
w Dziele dostały tegosz Zabudowania niezbierał następującym
temiż Siedliskami dzielą się Sposobem 1mo Siedlisko Ball
rowskie którego wszerz Prętow iedenascie łokci pięć y puł mię
dzy miedzami Wawrzenca Słupeckiego ziedney a Woyciecha Wło
czewskiego zdrugiey zaczyna się od Drogi przez Wies idącey
a ciągnie się do Drogi ~~Ciągnie się do Drogi~~ Suchodolskiey bierze
Jmć Pan Wawrzeniec 2do Siedlisko zwane Walętowskie
którego wszerz Prętow Sześć Łokci Dwa między miedzami
Marcina Winnickiego ziedney a Wawrzenca Włoczewskiego
zdrugiey zaczyna się od Drogi przez Wies idącey ciągnie się
do Drogi Suchodolskiey bierze Jmć Pan Woyciech 3tio Siedlisko
Sadzawki zwane którego wszerz Prętow Dwadziescia zaczyna się
od Drogi przez Wies idącey ciągnie się do Drogi Suchodolskiey
między miedzami Marcina Winnickiego ziedney a Stanisława
Rogińskiego zdrugiey bierze Jmć Pan Woyciech 4to Siedlisko któ
rego iest wszerz pręt ieden między miedzami Filtow Włocze
wskich z Obydwoch Stron zaczyna się od Drogi przez Wies idącey
ciągnie się przez Jezioro do Granicy Karwosieckiey bierze Jmć Pan
Wawrzeniec. 5to Siedlisko Borkowizna zwane którego iest
wszerz Prętow Dwadziescia Cztery Łokci Sześć między miedza
mi Tomasza Zołtowskiego ziedney a Gabryela Kowalkowskie
go zdrugiey zaczyna się od Drogi przez Wies idącey ciągnie
się do Granicy Karwosieckiey bierze Jmć Pan Woyciech Prętow
Dwanascie a Jmć Pan Wawrzeniec Prętow Dwanascie Łokci
Sześć 6to Siedlisko którego wszerz Prętow Cztery Łokci trzy ćwierć

iedna

Jedna Zaczyna się od Drogi przez Wieś idącey ciągnie się do Granicy
przez Jezioro Karwosieckiey między miedzami Tomasza Żółto
wskiego ziedney a Gabryela Kowalkowskiego zdrugiey bierze Jmć
Pan Woyciech prętow Dwa Łokci Siedm JPan Wawrzeniec Pręt
ieden Łokci Cztery 7mo Siedlisko przy Drodze Trzebońskiey
poczyna się Od Wygonu ciągnie się Do Głow między Drogą
Trzebońską ziedney a Michała Miłodrowskiego zdrugiey Strony
JPan Woyciech bierze Prętow Siedm Łokiec ieden a JPan Wa
wrzeniec Prętow trzy Łokci pięć około tego ogroda winien dwie
Części Woyciech a trzecią Wawrzeniec Płota grodzie. w Polu
Pierw pole Ozimnym pod Kamionki Płusa wszerz Prętow Cztery Łokci Sześć
y puł Zaczyna się od Wsi ciągnie się do Gościńca stay troie
Rur wszelki za Gościńcem Prętow Dwa Łokci trzy Stay Siedm do Boru
między miedzami Marcina Winnickiego ziedney a Wawrzeńca
Słupeckiego zdrugiey dostaie się Jmć Panu Woyciechowi Prę
tow trzy Łokci Dwa a Wawrzeńcowi Pręt ieden Łokci Cztery
Cwierć iedna y puł, za Drogą zaś dostaie się Woyciechowi Pręt
ieden Łokci Cztery Cwierci Dwie a Wawrzeńcowi Łokci Sześć
w Tymże Polu Płusa wszerz Prętow Siedm Łokiec ieden y puł
Zaczyna się od Wsi ciągnie się Stay Dziesięć do Boru pod Ka
mionki między ścianną Drogą ziedney a Mateusza Dzięgie
lewskiego zdrugiey Strony dostaie się Jmć Panu Woyciechowi
Prętow Cztery Łokci Sześć a Jmć Panu Wawrzeńcowi Prętow Dwa
Łokci trzy w tymże Polu Płusa wszerz Prętow Sześć Łokci Pięć cwierć
iedna Zaczyna się od Wsi czyli od Drogi Suchodolskiey ciągnie się
do Boru Stay Dziesięć między miedzami Stanisława Ro
ginskiego ziedney a Marcina Winnickiego zdrugiey Dosta
ie się Woyciechowi Prętow Cztery Łokiec ieden cwierci trzy
w tymże Polu pod Kamionki Płusa wszerz Prętow Dziesięć
Zaczyna się od Drogi Suchodolskiey ciągnie się iako wyżey
do Boru Stay Dziesięć między miedzami Stanisława Ro
ginskiego ziedney a Marcina Winnickiego zdrugiey Stro

ny

ny dostaie się Jmć Pan Woyciechow Prętow Sześć Łoki Sześć a Wawrzeńcowi Prętow trzy Łoki dwa ćwierci dwie wtymże Polu pod Kamionki Stuska wozem Prętow cztery zaczyna się odewsi ciągnie się do Jezirnica Stay trzie za Jezirnicem Prętow dwa do Bom między miedzami iakowyszey dostaie się Jmć Pan Woyciechow Prętow dwa Łoki sześć a Wawrzeńcow Prętow jeden Łoki dwa Ćwierci dwie za Jezirnicem zaś Pan Woyciechow Prętow jeden Łoki dwa ćwierci dwie a Wawrzeńcow Łoki sześć wPolu ugorowym pod Trzebun nazwanym dalsze Jony. Wstoka Prętow wozem Dwanaście Łoki dwa Stay dwoie poczyna się od Drogi Trzebuńskiey ciągnie się do granicy Kabłowieckiey między miedzami Stefana Dzięgielewskiego ziemney a Mychała Mikołowskiego ziemney dostaie się Jmć Panu Woyciechow Prętow Osm Ćwierci sześć y punt Jmć Pana Wawrzeńcow Prętow Cztery Ćwierci dwie y punt wtymże Polu pod Trzebun wKlinach Stuska wozem Prętow dziesięć Łoki sześć y punt Stay dwoie między miedzami Marcina Winnickiego ziemney a Jakoba Dzięgielewskiego drugiey dostaie się Jmć Panu Woyciechow Prętow siedm Łokiec jeden y ćwierci dwie Jmć Pana Wawrzeńcow Prętow trzy Łoki cztery ćwierci dwie y punt, Jeden wtymże Polu na przekrzach wKorzienney Drogi Wstoka wozem Prętow sześć Łoki jeden zaczyna się do Stow ciągnie się do granicy Trzebuńskiey Stay dwoie między miedzami Stow Wdowczewskich ziemney a Tomasza Złotowskiego ziemney dostaie się Jmć Panu Woyciechow Prętow cztery dwie y punt a Wawrzeńcow Prętow dwa ćwierć jednay punt. wPolu tamże Ugorowym Mochyta zwanym Łoka wozem Prętow dwa Łoki cztery y punt zaczyna się odelon ciągnie się do Bom Stay siedm między miedzami Marcina Winnickiego zobydwoch Stron dostaie się Pan Woyciechow

+ dow

chowi Pręt ieden Łokci Pięć Cwierci Dwie a Jmę Panu Wawrzeń
cowi Łokci Sześć y puł. wtymże Polu Płoska wszerz Prętow
Dwanascie Łokci Sześć cwierci Dwie zaczyna się od Wi
czyli od Drogi idącey do Karwosieka ciągnie się iako wy
zey Stay Siedm między miedzami Marcina Winnickie
go ziedney a Franciszka Roginskiego zdrugiey dostaie się
JPanu Woyciechowi Prętow Osm Łokci Cztery cwierc ie
dna y puł Jmę Panu Wawrzeńcowi Prętow Cztery Łokci Dwa
cwierc y puł wtymże Polu Płuska Prętow Dwa Łokci Pięć Zaczy
na się iako wyzey stay troie dostaie się JPanu Woyciecho
wi Pręt iedem Łokci Pięć Cwierci Dwie y puł a Jmę Panu
Wawrzeńcowi Łokci Sześć cwierci Dwie y puł, Item w Ogro
dzie prosto pola Prętow trzynascie za Drogą Karwosie
cką do Granicy Karwosieckiey ciągnie się między miedza
mi Marcina Winnickiego ziedney a Stanisława Ro
ginskiego zdrugiey Strony dostaie się JPanu Woyciechowi
Prętow Osm Łokci pięć a Wawrzeńcowi Prętow Cztery
Łokci Dwa y puł, Item w Drugim ogrodzie Prętow Osm
Cwierci Dwie Zaczyna się od Drogi Karwosieckiey ciągnie
się do Granicy Karwosieckiey między miedzami Marci
na Winnickiego ziedney a Franciszka Roginskiego zdrugiey
Strony dostaie się Jmę Panu Woyciechowi Prętow Pięć
Łokci Dwa cwierci trzy y puł a Wawrzencowi Prętow Łokci
Pięć puł cwierci wtymże Polu Płuska Prętow iedenascie
Stay siedmioro Zaczyna się od Drogi Karwosieckiey cią
gnie się do Boru między miedzami Marcina Winnickie
go ziedney a Franciszka Roginskiego zdrugiey Strony do
staie się Jmę Panu Woyciechowi Prętow Siedm Łokci
Sześć y puł a Jmę Panu Wawrzeńcowi prętow trzy Łokci Sześć
w Polu Jarzynnym Płuska wszerz Prętow Osm Łokci trzy y

puł

punt Zaczyna się od Przeburzkiey Drogi ciągnie się Stay dwo
ie do Drogi Kościelney do Probostwa ieżacy między nie
dzami Michała Mikodrowskiego ziedney a Fiołow Włodze
dzwugiey strony dostaie się Jmć Panu Woyciechowi Prętow
dzie Loki Cztery Cwierci trzy Jmć Panu Wawrzencow Prę
tow Dwa Loki Sześć Cwierć iedną wtymże Polu Stuka
owszey Prętow pięć Zaczyna się od Drogi Przeborskiey ciągnie
się do Dębu Stay Osmioro między miedzami Marcina Wi
mickiego ziedney a Michała Mikodrowskiego zdrugiey strony
Dostaie się Jmć Woyciechowi Prętow Trzy Loki Dwie a Mesa
nin Wawrzencow Pręt jeden Loki pięć w Polu tamże ciąg
nący pod Karwowiek Trzee prętow Dziewięć Loki Sześć y
punt Zaczyna się od Jarowy ciągnie się pot stay do granicy
Karwowieckiey między miedzami Marcina Wimickiego zie
dney a Jakubiena zdrugiey strony dostaie się Jmć Woyciecho
wi Prętow Cztery Loki Dwa Cwierć iedna y punt a Wawrzence
wi Prętow Dwa Loki iden punt cwierć wtymże Polu Prę
tow Dziewięć Loki trzy zaczyna się od Leszczyny ciągnie
się stawem do granicy Karwowieckiey między miedzami iako
wyżey dostaie się Woyciechowi Prętow Sześć Loki Dwa a Wa
wrzencow Prętow trzy Loki iden, wtymże Polu przez Prętow
iedenaście Loki pięć cwierć iedna Zaczyna się od Leszczyn
ciągnie się do Drogi Stockiey staie ieżno między miedzami
iako wyżey dostaie się Woyciechowi Prętow Siedm Loki Sześć
a Wawrzencow Prętow trzy, Loki Sześć cwierci trzy zadroż
Kamik wozem Prętow Osm ukosno ieżacy ktory Jmć Pan Wa
wrzencow wyżiela się wtymże Polu Stuka Prętow pięć
Loki dwa Cwierć iedna Zaczyna się od Ugoru ciągnie się
do granicy Karwowieckiey stay dwoie między miedzami Wa
cława Nimickiego ziedney a Tomasza Zdrowskiego zdrugie
Dostaie się Woyciechowi Prętow trzy Loki Cztery a Wawrze
cowi Pręt jeden Loki pięć Cwierci trzy, wtymże Polu
ska wozem Prętow Dziewięć Loki 3. Zaczyna się y ciągnie

jako

zaś Pole tabel pod Karwowiek

iakowyżey między miedzami Marcina Winnickiego ziedney a Franciszka Dzięgielewskiego zdrugiey strony dostaie się Woyciechowi Prętow Sześć Łokci Dwa a Wawrzencowi prętow trzy Łokieć Jeden wtymże Polu Płuska prętow Siedm Łokci Sześć y puł Zaczyna się od Przeczowy Drogi ciągnie się stay Dwoie między miedzami Marcina Winnickiego ziedney a Ludwika Machczyńskiego zdrugiey dostaie się Woyciechowi prętow Pięć Cwierci trzy y puł a Wawrzencowi Prętow Dwa Łokci Cztery Cwierci Dwie y puł wtymże Polu Płuska Prętow Siedm y puł Łokcia Zaczyna się y ciągnie iakowyżey między miedzami Stanisława Roginskiego ziedney a Marcina Winnickiego zdrugiey strony dostaie się JPu Woyciechowi Prętow Cztery Łokci Cztery Cwierci Pięć y puł a Wawrzencowi Prętow Dwa Łokci Dwa Cwierci Dwie y puł wtymże Polu Płuska Prętow wszerz trzynaście Zaczyna się od podłużnego Pola ciągnie się stay Dwoie między miedzami Ludwika Machczyńskiego ziedney a Marcina Winnickiego zdrugiey dostaie się Jmć Panu Woyciechowi Prętow Osm Łokci Pięć a Wawrzencowi prętow Cztery Łokci Dwa y puł. Płuska prętow pięć Łokci Dwa y puł zaczyna się y ciągnie iakowyżey stay Dwoie między miedzami Marcina Winnickiego ziedney a Franciszka Roginskiego zdrugiey JPu Woyciechowi Prętow trzy Łokci trzy Cwierci pięć a Wawrzencowi Pręt ieden Łokci Pięć cwierci trzy, wtymże Polu Płuska prętow pięć Zaczyna się y kończy iakowyżey między miedzami Marcina Winnickiego ziedney a Mateusza Dzięgielewskiego zdrugiey dostaie się Woyciechowi prętow trzy Łokci Dwa y puł a Wawrzencowi Pręt ieden Łokci pięć wtymże Polu Płuska prętow pięć Zaczyna się y kończy iako wyżey stay Dwoie między miedzami iako wyżey dostaie się JPu Woyciechowi Prętow trzy Łokci Dwa y puł a Wawrzencowi Pręt ieden Łokci pięć wtymże Polu Płuska Prętow pięć Łokci pięć zaczyna się y kończy iako wyżey między miedzami iakowyżey dostaie się Jmć JPu Woyciechowi prętow trzy Łokci pięć cwierci trzy a JPu Wawrzencowi

1159 1129

wszencow Prętt ieden Łokiś Sześć cwierci Dwie y punt wtymże Pol
Sztuka prętow Sześć y punt Łokiá Zaczyna się y koniczy iako wy
żey stay dwoie między nieżdżami iako wyżey dostaie się Pa
Woyciechowi prętow trzy Łokiś dwa cwierci Dwie y punt a Wawr
cow prętt ieden Łokiś pięć cwierć iedna wtymże Polu Sztuka
Prętow Cztery Łokiś pięć zaczyna się y koniczy iako wyżey
między nieżdżami iako wyżey dostaie się Jmci Pu Woyciec
chowi Prętow dwoy Cwierci Trzy a Pu Wawrzencow prętt ie
den Łokiś Cztery cwierć y punt. W tymże podłużnym pod Sucha
Dut Sztuka prętow Osm Łokiś Sześć zaczyna się. Od Drogi
Suchodolskiey ciągnie się stay troie między Polem popsze
czonym ziedney a Dzięgielewszczyzną zwirzchney dostaie się
Pu Wawrzencowi prętow dwa Łokiś siedm a Pu Woyciecho
wi prętow pięć Łokiś Sześć y punt wtymże Polu Sztuka prętow
Sześć Łokiś Cztery zaczyna się y koniczy iako wyżey stay no
ie między nieżdżami Marcina Winnickiego ziedney a Pana Do
maszа Gołowskiego zdrugiey strony dostaie się Panu Wawrze
cowi prętow dwa Łokiec ieden Cwierć iedna a Woyciechowi
prętow Cztery Łokiś dwa Cwierci Dwie y punt. W tymże Polu
Sztuka prętow iedenaście Łokiś Dwa cwierci trzy zaczynaią
iako wyżey ciągnie się stay dwoie między nieżdżami Mate
szа Dzięgielewskiego ziedney a Jmci Pana Marcina Winnickiego z
drugiey strony dostaie się Pu Wawrzencow prętow stay Łok
Sześć a Pu Woyciechowi prętow siedm Łokiś Cztery y Cwierć.
Quo gravidem Cadivicionem ex benevolo Trium Ambarvarum
Cubbenis Judic Comite manuteneno et observano perpetu
is temporibus esse vult et Declarat Cum vero Pro Alberto P
niota Vetusta Stanarium Parvum atq Optle ibiq Parvum Jan
gvoj Laurentio non nisi bina mapukonia in Arejs exdivi
ecerunt Cadivicione presenti idirco Judex in recompensam
Cedificiok majori in parte Alberto Cesok Cumman Quin
quaginta Alber Polony per Cuna Jmci Alberti Pro Laurent
mtrno et sub rigore quo cypra persolvend Determinat.

relegvat

Reliquas vero Praetensiones Eorundem Gnorum Laurentij et Alberti Włoczewskich reciproce contra se habitas tum mafnes et Protestaones quasvis Judicium cassat et mortificat. Quo autem spectat Indictionem Gnae Elisabethis de Włoczewskie ultimo voto Myśliborska con Gnos Włoczewskie respectu Praetensae Solutionis Summae Quadraginta Quinque tyn scripto mnli per olim G. Stanislaum Włoczewski Eorum Gnorum Laurentij et Alberti Włoczewskich Fratrem Germanum Sterilem assecuratae quoniam partes pro Summa Triginta florenorum Pol. se cum composuerunt proinde Judm Condrle insistendo Eidem compositioni decernit Quatenus Idem Gnori Włoczewscy hancce Quotam Triginta flor. Polon. in et pro feria tertia pd fm Sancti Michaelis Archangeli Aõ Praesentis Ventura coram Officio et Actis Crenae Plocen. sub rigore poenae Baonis circa mafnem in Casu Contraventionis faciendae extendendo exolvant Decreti praesentis Vigore.

Antonius Woznicki Subjudex Trnus Pllus Plocen.

Officium Praesens Crenae Capitt. Plocen. ad Oblationem Gsi Clementis Peplowski Decretum Condescensoriale Infrascriptum in Bonis inferius nominandae inter Partes Infra exarandas per Judicium Subjudicatus Terestrae Plocen. Prolatum manuque Ejusdem Judicii Subscriptum reproducendae ad Acticandae Actisque Praesentis ingrossandae Suscepit in Tenore Sequenti (Inserati) Originale ejus

~~Hot~~ 1131

Dem Decreti Circa acta Relectum.

In Pro Rloceng Feria Secunda Ipso die Festi Transfigurationis Christi Domini Scilicet Die Sexta Mensis Augusti Anno ~~Domini 1787~~ Ejusdem 1787.

A. D. 1132/1102

Factum in Plorsko ibq in Termino Condescensionis fera Se
cunda post Dnam Octavi Quadragesimam proxa videlicet Die Vigesi
ma Mensis Martij Anno Domini 1706to

In Presentia Spor Pauli Piotrowski Vice Notarij Terris Simeonis Woznicki
Pauli Piotrowski, Thomæ Przeinski, Succesparium Cren. Plocens. Onuphrij
Kozlowski, Casimiri Swieżyński, Leonis Smaiński, Antonij Przyborski
Josephi Piłorski Thomæ Jutkowski ac alior Plurimor Nobilium ad Actum
hunc Congregator nec non Mgnifici Valentini Michalski de Szer
szewo Actis et Juratis actum presens audiendum et Eis docendum.

Judicium Infrascriptum Subjudicatus Terrestre Plocens. Coram se Pobore De
creti Judicij Przysięgi Plocko in Terris Communibus Trinig Pagen Pasto
ralium Plocens. simul et Dobrzenens. Jona bta pmissa festi Sanctæ Agnes
Virginis et Martyris videlicet Die 20ma Mensis Januarij Aō Dm 1706.
Celebrabatur. Inter M. Antonium Szyszkowski Succameranium Sa Pa
gestatis Actr Pd et ex adverso pars. Nros Thomam Souillatorem Rzeczen
sem Joannem Ignatium Onuphrium Thomam et Hyacinthum Filios
Rosciszewskie citos et Conq. M. Szyszkowski ac alios olim Mi Ca
ri Rosciszewski Thesaurarij Siepraecen. Debitores Anteriorib. Limi
Comprehensos Actr per Eund M. Thomam Rosciszewski Parentem Suo
et Pr Suor nunc pars. M. Josephum Rokitnicki Tribunum Rzeczen
cit et Judicem per Jm Stanislaum Turowski, M. Bernardum Czerznicki
illazoq Przemiriens. Anno Dm Mathiam Wolski, Petrum Cieszewski, Ado
nem Jordi, Joannem et Alexandrum Majewskie Simonem Krzywo
wski citos et Judicem per Jm Joannem Majewski, M. Joannem Walew
ski Succameraria Visoge cit et Judicem per Jm Casimirum Swieżyński
Tomasium Jacobum Sawicki cit et Judicem pars. Tomasium Alexandrum
Lendzianowicz Judicem pars. M. Salomeam de Jaroszewskie Nec Alexan
dri Karczewski Conventu Separatam Cit et Judicem per Jm Turowski M.
Gregorium Woznicki Vice Notarium Cren. Plocens. Judicem pars. M.
Jacobum Szczepkowski Tribunum Czechanovien. Judicem per Jm Josephum
Pepłowski, Jm Joannem Sawicki ac Nros Michaelem Jakowski Simeo
nem Krowogrodzen. Josephum Jazwinski Thesaurarium Cie Lan. Judicem per
Jm Piotrowski, Pros. Thadeum Długopolski et Stanislaum Pogrzelowski
citos et Judicem per Jm Swieżyński, Jm Josephum Pepłowski Burg. Ple
scen. Joannem cit et Judicem pars. Jm Mariannam Siekluckia Virginem
Immigratam cit et Judicem per Tomasium Sawicki, Nros Stanislaum
Rokitnicki Tribunum Siepraecen. Casimirum Czerznicki Souillatorem
Przemiriens. Bonaventuram Piotrowski Judicem per Eund Jm Piotro
wski Nros Joannem Judicem et Ignatium Act Rosciszewskie per Eund M. Igna
tium Rosciszewski suo et Fratris Jm nunc pars. Jm Petrum Turowski

Judicem

~~1163~~ 1133

Judicem per Jm Swiężyńskí, Mcos Adamum Zorawski Succamerarium Sc̃ti Ka
Mattis et Joannem Rosciszewski Scillatorem Rajazzi ai Janicium Ubyp
ad Judicem per Eum, M. Raymundum Rosciszewski Procerum Pyrinski
ciu et Judicem per Jm Valentinum Straszewski, Mrem Mum Jacobum Ope
Praepositum Bonistaviens judicem per Eum M. Barbaram de Szydłowskie
olim Mci Vincenty Kalwarski Procer Visprogrodzens Relictam Vidnaud
adsit per Eum, Sabnatos Josephum Böttcher et Constantiam Szczukowska
Conjges citos et Judicem per Eum, Jm Kadeum Czerniełowski Executum
Regionalis Commissionem judicem, pctr M. Josephum Oborski Procer
Sieprocens Judicem per Jm Valentinum Straszewski, Comparens et se cum
judor Controversens quar Mum Controversij in Judo Mum mutuis
Crauditis dicet quidem M. Ignatius Oborski et Jm Ignatius Przezdzbor
in praesenti Termino post plenariam Eor Convictionem Compartionem
non inscribunt cum tamen cum Eor Convictis in Anteacta vadentia
negotium causae praesens non attenta Eor contumacia introduci est Demanda
tum, igitur non Obstante Eor Mci Oborski et Jm Przezdzborski Contuma
cia pctrus experiri mandat in Experimento satisfactione in quinto
Pctis Compartionis Decreto declarata, Negotium Causae praesens inte
rius introducere mandat, Quo introducto tertium per anteriur Decretum
Conservatum tum Cones pctum et qvia Mci Szydłowski pro Melioratione
Decreti Judicij Sui in Pctis die 8va Mensis Octobris Ao Elabro 1703to
inter olim M. Carolum Rosciszewski Thesaurarium Sieprocens cti Filium
et Fratrem ab Una et Euna M. Szydłowski parte ab Altera convictiose
Solutionem Summae Quatuordecem Millium flor Pol in rem praefati
Mci Caroli Rosciszewski injungens prolati, Cassatorio scripti Ba
javio die 28va Martij 1703tio Ao in rem Ejusdem Mci Rosciszewski
et nullo Dato et alepto Dati Liberatorio ab impetitione Succor
Rosciszevianor, Deniq Cassatorio processus mente Ejusdem Decreti subse
cuti Jam vero Succor olim Mci Caroli Rosciszewski com M. Szydłowski
Szydłowski et alivo olim Mci Rosciszewski Creditores et Debitores
et qvidem com M. Szydłowski pro Solutione Summae prima qvidem
Quatuordecem Millium flor Pol Decreto supramsto olim Mco Carolo Ro
Sciszewski cum pecuniis Liquidis adjudicatis alterius Quingentor Quinqua
ginta Aureor Hungs in vim tenutae Bc Szydłowa Quinque Annis
continuar Debitae aut in alijs circumstantijs Suum ad Judm Extitas
Deindeq Literis qvidem Mci Rosciszewscy Summam Quatuordecem Mil
lium flor Polon Decreto supramsto pro re olim Mci Caroli Rosci
szewski a Mco Szydłowski Succamerario Sc̃ti Ka Mattis adjudicata
pro fundo Creditorum ejusq olim Mci Rosciszewski adprobens compa

reng

rentium remonstrat á Mó Szydłowski simul cum altera Summa ex Tenutario Contractu Emicane exolvendam trno Sno concludunt, cum tamen m
Quem M. Szydłowski reposita Scripta Rescissivo sine Data consero manu
olim Mi Caroli Rosciszewski subsero Scriptum super Summam supra
scriptam Quatuordecem millium flor Polon ac di per M. Szydłowski Leva
tam non pro Reali Debito verum in grandam Ostentaonem M.
Rosciszewski Dab esse agnoscens Summam Lane olim Mó Rosciszewski non debere infert, Decretum vero supra exaratum in Conflictu
super suprascriptam Summam Quatuordecem millium flor Polon
cum olim M. Carolo Rosciszewski emanatum allegat Eog in punto
ad Evasionem Juratoriam se se trahit proinde ad rescribi Eve
ad Justum in Law Jurii rotham s: pront Summa supra scripta Qua
tuordecem millium flor Pol Decro adjudicata per M. Szydłowski
superstitem non erat ab olim Mó Rosciszewski in effectu Levata, Scire
ptum Mó Rosciszewski super Summam Lanę Quatuordecem Mil
lium flor Pol serviens non pro Debito sed in Ostentaonem quan
olim Mi Rosciszewski per ipsum fuerat traditum, cum Decretum su
prascriptum Judicij Sui condititiose emanatum extiterat, cum Contractus
per Sucessores olim Caroli Rosciszewski repositus super Tenutam Bonor
Szydłowo Spatio duingue Annor continuanę itiq in Ostentaonem
olim Mi Rosciszewski cum Eoq Mó Rosciszewski conditus jam vero con
tractus per M. Szydłowski in Judicio repositus super Tenutam Qua
tuor Aor continuab pro Summa Quadringentor Aureor Hungę actua
liter cum olim Mó Rosciszewski initus extiterat, in vim Juris
Contractus non majorem Summam quam Quentor Monagin
ta unius Aureor Hungę et floreni unius Pol Sol M. Szydłowski
ab olim Mó Carolo Rosciszewski levavit et actualiter percepit, non
minq Summa Eaq Quentor Monaginta unius Aureor Hungę et
floreni unius Pol prater Sui pretensiones. Sucessoribus aut Credito
ribus olim Mi Caroli Rosciszewski juste ad Exolvendę debetur, sed
invento additur Mihi Judici ad prorumpendam hancce Juris Rotham
praestitit Idem Mihi Antonius Szydłowski Secretarius Sacre
Regiae Mattis Rothe suprascripta per Judm Summ ipsi Deprompta
pro attento Justo Casato Scripto Varsaviae die 28va Martii 1703
Eó super Summam Quatuordecem millium flor Pol in Law olim
Mi Caroli Rosciszewski per M. Szydłowski Data Decreq superius de
acto exarato Summam Lanę adjudicans meliorato processu ment

Etiam

Ejusdem Decreti emanati sublato non nisi Summam Ducentor Nonagin
ta unius Aureor Lvrgg et florenj unius Lob Justo Civitatis Legalem
esse judicat, et Eand Summam una cum provisione pro Annis tribus
Debita proveniens pro fundo Creditorum olim Mji Caroli Rosciszewski
herendam et circa Mensam Szydłowski ad Determinandam potioritatem
manendam Declarat, Quita pena Quatuordecim Mar Polonj propter
Creditores Judicio vero per medium praedi Junis solvenda, vis vero
Scriptum superius de Data exaratum ac Contractus super Summam
Quingentor Quinquaginta Aureor cum olim Mjo Carolo Rosciszewski
constitutus Tunc Decretum Judicij Sui in Condicto inter olim M. Rosci
szewski et M. Szydłowski emanatum in elusionem Creditor olim Mji
Caroli Rosciszewski procurata ac per Sententiam Judicij Sui modo
primum resoluta esse comperiuntur, per id fundus Creditor Decurta
tus esse edicitur igitur pro Ejusmodi elusione penalem M. Szydł
wski Judm Decernit injungendo quatenus Idem M. Szydłowski pro
Ejusmodi Elusione Marcas Quinquaginta pro fundo Creditor olim Mji
Caroli Rosciszewski solvere tenebitur Quod Marcas simul cum Sum
ma supraversa ad Determinationem potioritatis circa Mensam Szydło
Judm herendas Sententiat, Judicio vero Suo vadium Capitale simpl
subbigore pena bannis ea Regestro penalium extendendo in in
stanti solvat, Quantum vero spectat religuos Advratus et Instanti
Mjos Rosciszewskich cong Creditores et Debitores olim Mji Caroli Ro
sciszewski et e converso institutos igvidem in causa praesenj more
motionitatis Suo in Judicio ventilatta et per remissionem ablegio
renj Storenj Suum ad Judm Deventa sine Condne deinde non va
let igitur in Ordine constituendj potioritatis attenta mpse cum
recessu a Substantia olim Mji Caroli Rosciszewski Thesaurarij Sep
sceny dubie se circa ejus Substantiam existendo coram Actis Cren
Storenj facta necessariam esse Convenem ad fundum Civitatis
Storko in et pro festa Secunda pl Deam Cuti Quadrem in Anno
praesenj mediens Judicij Sui aut Prot Camerarior Primum Storenj un
us Duorve absentia non Obstante conducendor adinvenit, quor
Judm sive Officium Capitale mutuo gtuum Sumptu conducendum
condescenderunt ante Omnia comportationem Documentor Substan
tialium tum mobilem qm immobilem olim Mji Caroli Rosciszewski de
relicti et quorum Titulo ipsi concernenj enucleandj via comproba

ne

ne Juratoria per Succores olim Mci Caroli Rosciszewski potanq injunget
Vibus compotatis Constitugnem Massæ Substantiæ olim M. Carolum
Rosciszewski Thesaurariũm Respiciens respiciens prævia etiam adcitatone
Debitor ad Substantiam ejus retinens constituet, Onera Creditorum
Liquidabit, Prætensiones Mci Szydłowski inter sua Creditorum Liquidans
sententiabit, Liquidatis et ad Certum quantum reductis prævijs
exspiendis Litis et exspiens Calculo Succores olim Mci Rosciszeski
ad Dandam rationem qualiter se circa Substantiam olim Mci Caro
li Rosciszewski sistere voluerint stringet, quod si Jtq Succores post pera
ctam Liquidationem Onerum Creditorem circa Substantiam olim Mci
Caroli Rosciszewski sistere voluerint Eisq Succombus Solutionem
Summar cum provisionibus proveniens pro re Creditor olim Mci
Caroli Rosciszewski demandabit, quod si vero Jtq Succores circa
Substantiam olim Mci Caroli Rosciszewski sistere noluerint extunc
Eos ad Juramentum a Substantia ejusq Mci Rosciszewski stringet
post Subsecutam ejurationem Creditores olim Mci Caroli Rosci
szewski secundum ordinem Onerum Eorq Creditor in Substan
tia ejus collocabit, Substantiam imnibus cuilibet Creditori propor
tionaliter exdividet Creditores autem de Tabula Solutionis De
cedentes ad Substantiam olim Mci Caroli Rosciszewski cum Pro
visionibus ubivis reperibilem remittet, Satisfactionem omnimo
qui quid a quo competierit potana decernet, partesq in Obus et Sin
gulis prætensionibus nihil intactum et irrenitutum relinquendo
non Obstante Contumacia aut recessu cujusvis datis finaliter
ad Contenta Documentor et tenor Editor et Edendo decidet dijudi
cabit et moderabitur cujus Judicij Conclusi Decisioni partes
parere et acquiescere Debebunt ac tenebuntur Lustra quena Septen
Mor jri per jtem compensanda Judicio Suo totiq praxi juris vol
venda pro Quo Condicis tino partes quos voluerint et Negoti
um poposcerit adcitent adcitandi comparere tenebuntur Decreti
presentis Vigore = Et Protocollo Decior Trium Quor in Libro
rescriptum. Stricziszki manupria. Legi Sibertki - Locus Sigilli
Judicij Ejusq = ad Civitatem supra in Actu contentam condescenit
Jurisdictionemq Suam Ossam custodita prius pace et Securitate
publica voce Pupraseri Mihi fundavit, qua fundata ptes ad fasci
bendq compartitionem eidem mihi audambire demandavit quo in
Termino Acclamatorio Partibus ipsis et qvidem Magnifici

Thoma

Thoma Pocillatore Raciąsien. Parente Joanne Ignatio Onuphrio Thoma et Hya
cintho Filijs Rosciszewskie actt et citt per eosdem Mcos Thomam Paren
tem et Ignatium Filium Rosciszewskie Suo et Filior ac fratrum Suor
nnibus prnaliter, Mco Josepho Rokitnicki Venatore Pltus Plocen. citto et
Indicen. per Jm Mathiam Starczewski, Jro Mathia Wolski citto et Indicen.
prltr, Jris Petro Cieszewski Leone Gorski, Joanne et Alexandro Maie
wskie Simone Krzywkowski Burg. Cren. Plocen. citt et Indicen. per Eunae
Famato Jacobo Sawidzki citto et Indicen. prltr, Famato Alexandro Lendzianowicz
Indicente Actore prltr, Mco Gregorio Woznicki Vice Notario Cren. Plocen.
Indicen. per Jm Simonem Woznicki, Mco Jacobo Szczepkowski Tribuno
Ciechanoviensi indicente Actt per Jm Josephum Peptowski, Jro Stani
slao Barcikowski citto et Indicen. prltr, Jro Josepho Peptowski Burg. Cren.
Plocen. citto et indicen. prltr, Mco Stanislao Rokitnicki Tribuno Siepr
scen. indicen. per Jm Mathiam Starczewski, Jro Bonaventura Ciol
kowski Camerario Trri Dobrinen. indicente prltr, Mco Michaele
Zaleski Pincerna Czervonogroden. citto et Indicente per Jm Josephum
Peptowski, Jro Ignatio Kulpinski indicen. prltr, Mcis Francisco
Ubysz Subjudiciae Trri Plocen. et Ignatio Rosciszewski Pocillatoriae Ra
ciąsiensi Actt et Indicen. prltr, Mco Joanne Rosciszewski Pocillatore
Raciąsiensi indicen. per Jm Casimirum Swieżynski, Mco Joanne
Rosciszewski Camerario Trri Plocen. Actt et Indicen. prltr, Famati Jo
sepho Böetcher et Constantia Szepkowska Conjugibus cittis et Indi
cen. Actt etqvidem Conte in Assia Mariti prltr, Mco Thadeo
Dlugołęcki citto et indicen. prltr, Jris Joanne Zawidzki et Petro
Turowski indicen. per Jm Casimirum Swieżynski, Jll. Joanne
Nakwaski Succamerariae Visogr. Judice Comitiali citto et Indicente
prltr, Mco Adamo Zorawski Succamerario Sae Rae Mattis indicente
prnaliter, Jro Casimiro Kulpinski citto et indicen. per Jm Romual
dum Ostaszewski, Jro Thadeo Czerleniowski indicen. prnaliter
Jro Ignatio Zacharski indicen. prltr, Mco Josepho Jazwinski Thesau
rariae Ciechanovien. indicen. prltr, Jllri Admoae Rndo Jacobo Oso
wski Praeposito Ecclae Bonislavien. indicen. prltr, Mco Valenti
no Rzędkowski Subdapifero Sochacovien. indicen. per Jll. Ignati
um Rosciszewski, Mco Josepho Oborski Ensiferiae Siepr scen.
citto et indicente Actt prltr, Mco Bernardo Czerwinski Burg. Cren. Plocen.
citto et indicen. prltr, Licetqvidem Mci Antonius Szydłowski Succamera

nus

nius Sᵒ Rᵒ Matᵘˢ Ignatius Oborski Enosferą Siepraeń et Jᵒˢ Ignatius Brze
Dzebski actii comparitionem non inscribunt Via vero per Decretum Trę Ord
ed Ivo presens peragitur Actus non obstante Contumacia aut Recessu
cujusvis Partis ut post Subsecutam plenariam Convictionem finalis
Causa Coram Decurio Judice Sua Condicti est Gromisa ideo non ob-
stante Contumacia Judᵒ ptibus comparen Negotium introductio
mandat in Introductione negotij Satisfaciant Partes Decio Cui pre
sens nititur Actus in puncto concepte adicionis quos negotium popo
scerit idᵍ in instanti Egregius Famatus Lendzianowicz Civis
Ploc. Mcis Rosciszewskich Principales Actores Tum Jmć Mci Rosciszewscy
M. Michałem Zalerki pro tuo Coram Condicis adcitarunt Coram adcitato
rum Relatores Egregium ex pte Famati Lendzianowicz cum Mcis Rosciszew
skich fra 2da pt Dom Vingagesimo scilicet Die 27ma Mensis Februa
rij per MHSS. Valentinum Michalak de Czerozewo Authum et Juratum
ex pte vero Eorum Mcis Rosciszewskich cum M. Zalerki fra 2da pt Dom pro
cavit Advocatum nempe Die 6ta Martij per MHSS. Martinum Tomaszewski
de Lelice Authum et Juratum utrasq coram actis Prem Ploc Jo Joseph
recognitas reponunt Jmć adcitati Comparitionem inscribserunt prom
de satisfactione in puncto adcitationis adinventa in Causa presen Ju
dicium experiri mandat in Experimento Controversijs ptium intra
ctis Exaditis teneri Patres Mci Mci Caroli Rosciszewskich compor
tare quavis Documenta Substantiam tam inhibens quam immobi
lem Patris olim ejusq Mci Caroli Rosciszewskich Derelictam et quevis
Titulo ipsa concernens Enucleare idᵍ in instanti Judex Condicti
Arbitratur Egregium Judicem Mci Rosciszewscy Parens et Filij hanc
Documenta ad Substantiam ejusq olim Mci Caroli Rosciszewskich
se se Regulan Summario per se Conscio et subscio comportarunt
promde ad Connotationem Eorum Documentor Judex Condicti accessit
1726to Varsaviae Die 6ta Februarij Membrana Nuda manu Mci
Antonij a Tęczyn Ossolińskich subscia super Summam Centum Au
reorum Hungs per Eum Mcm Ossolińskich in rem Mci Christophori Mężyń
skich Commilitonis Cohortis Hastatae Data. 1739no Jn Cro Sandomi
riensi fra 3ta pt fm S. Margarethae Virginis et Martyris ex pte Mci
Francisci Rosciszewskich Subdapiferi Terrae Dobrinensis et Mcę Theo
philae de Hundorfy primi olim Mci Caroli Mężyńskich Dapiferi Trebo
voliensis 2di Voti Conthis Suae ac Pnes Barbarae et Magdalenae Mężyń
skich Sororum inter se Germanar olim Mci Caroli Mężyńskich Dapi

~~1169~~ 1139

feri Trębovolien. cum pdicta Mca Theophila de Hundorfy Conte Sua procreatar Filiar olim vero Mci Christophori Mężyński Cohortis Hastatae JM Capnej Stężycen. Commilitonis Filiastrar et Successricum nne con. JM. Antonium Comitem de Tęczyn Ossoliński Capitaneum Przytuscen. respectu vindicaonis Summae Centum aureor hungr. nuda membrana per ips Eiae olim Mco Christophoro Mężyński ad Solvenda assecuratae cum provisione provenienti facta maatio. 1757. Die 26. Augusti Lublini Summarium Documentor Succor olim Mci Christophori Mężyński cum Succoribus Trzebuchovianis conscrum manibus ob Gror Valentini Ostrowski Andreae Smoliński et Miłostowski subscrum 1758vo Die 18va Junij Lublini Literae missibiles per Gm Milewski Patrocinantem ad M. Thomam Rosciszewski Pocillatorem Raciąsien. Scriptae Quibus Literis Documenta Succor Mężovianor ad Causam cum Succoribus Trzebuchovianis et alijs in Cro Lublinen. agitatae a Gro Miłkowski itiae Patrocinante per Recepta contestatur 1759. fra 2da pd fm Sti Mathei Apli et Evangelistae ex pte Succor olim Mci Christophori Mężyński super Succoribus Trzebuchovianis Swieżevianis atq Celsissimis Principibus Sułkowskie respectu vindicaonis Summar Quae et quantae ex Documentis apparuerint restitucionisq rerum pdot m Christophorum Mężyński steriliter vita functum Derelictar Eosq Succores olim Mci Christophori Mężyński respicien. Condemnatio. Eoq Ao fra 2da ante fm Praesentaonis BVMariae ex pte Eorq Succor Mężenscianor super Eisq Succoribus Trzebuchovianis Swieżevianis et Illmis Principibus Sułkowskie Respectu Vindicaonis harce Summar et rerum similis Condemnatio in Judicijs Cre Lublinen. Obtentae 1763tio Lublini in Judicijs Ordinarijs Tribunalis Regni fra 2da ante fm Sti Mathei Apli et Evangelistae ex pte Eorq Succorum Mężenscianor super Eisq Succoribus Trzebuchovianis et alijs Obtenta Condemnatio 1767. Die 25ta Februarij in Barcikowo intercisa nuptialis inter Mcos Thomam Pocillatorem Raciązien. ab una et Nicolaum pte ab altera Rosciszewskie respectu Elocaonis in Matrimonium olim Mcae Josephae Rosciszewska Conscr

volio Consera qvo mediante M. Thomas Rosiszewski in vim Dotis Eidem Mcæ Josephæ Rosiszewskæ filiæ Suæ Summam Qvindecem millium flr Pol. assignat, jam vero M. Nicolaus Rosiszewski Uxi Mcæ Josephæ Rosiszewskæ futuræ Conti Suæ Summam Decem millium flr Polon. adscribit cujus Interessæ in Cro Dore fra 5ta pt Dñi Sexagesima Eo Eoq. per Literas Cartes approbato. Eoq. Ao In Cro Dore fra 6ta pt Dñi Cantate Mcr Nicolaus Rosiszewski olim Petri filius et Josephæ de Rosiszewskie Mcor Thomæ Rosiszewski Locillatoris Rauiczien. et Barbaræ de Mężyńskie Conjugum filia mutuam ad vitalitatem Pc Ligor inscribunt, Eoq. Ao Ibiq. fra 2da infra Octavas Festi Sacratissimi Corporis Christi Dñi M. Nicolaus Rosiszewski olim Petri filius Suo et Mcæ Josephæ Rosiszewskæ Conti Suæ nne Mcos Thomam Rosiszewski et Barbaram de Mężyńskie mutuem Conjges de Summa Octo Millium flr Pol. ad Rationem Summæ Qvindecem millium flr Polon. Interessa Nuptiali in vim Dotis Uxi Mcæ Josephæ Rosiszewskæ Conti Suæ per Eosq. Mcos Rosiszewskie assignat Levat quietat Eoq. Ao et Actu ibiq. fra M. Nicolaus Rosiszewski Uxi Mcæ Rosiszewskæ Conti Suæ Summam Octo millium flr Polon. ad Rationem Dotis de manibus Mcor Thomæ Rosiszewski Locillatoris Rauiczien. et Barbaræ de Mężyńskie mutuem Conjugum Levatam in Bonis Miszewo Numerata modo simplicis Debiti inscribit. 1770mo In Bilsko in Judicijs Tribus Dore Die 25ta Mensis Maij inter M. Thomam Rosiszewski Locillatorem Rauiczien. ab una et Synagogam Judeor Dore pte ab altera Decretum Summam Duor millium Tymphonum quem Debet Dyn. Trigenta Octo frosni numerando cum provisione ac pœnis primo Decreto Sententiæ altera in Subsidium trinar. Condemnationum Scriptis 14 Mar. Polon. adjudicans Datum. Eoq. Ao In Cro Dore Die 2da Mensis 9bris M. Thomas Rosiszewski Locillator Rauiczien. ab una et Jutt. Abraham Jozefowicz Jakob Szaja Jutman Jakubowicz Seniores Synagogæ Dor. et alij Judæi et totius Synagogæ nmibus parte ab altera Complanare Certam sub actu qvo supra conscram Vadio Duor millium Tymphorum firmatam approbant. 1702. Dore Die 9na Julij Dispositio Mcæ Thomæ Rosiszewski Locillatoris Rauiczien. inter filios Suos facta qva minorum dispositione olim Mcæ Carolo Rosiszewski filio Suo Summam primam Qvindecem millium Duecntor Viginti Octo flr Polon. per Tamatos ac Spes Lymnam et Hurtyshow Cives Varsavienses alteram Duor millium Tymphorum in florenis Reductam et Ejusdem Duor millium Qvingentor. triginta trium flr Grosor Decem Polon.

a Synagoga Judeor Płocen utrasq cum Provisore Provenien Ja Mcis Thoma Rosciszewski Equillator Raciąsien in Vim Portionis de Bonis Suis Patern
nis et Maternis ipsum Jure Nature erga alios Filios Suos ejus Fra
tres Respicien assignat, cujus dispositionis circa ingrossationem Gin
in Cro Płocz fra 2da p.x Pm Visitationis BMarie Scilicet Die 9va
Mensis Julij Ao Eog interceßit Oblata. Eog Ao In Cro Visnog Die 20ma
Mcy 9bris M. Carolus Rosciszewski Thesaurarius Siepraen con M. Joan
nem Vladislaum Zorawski Vice Notarium Trem et Crg Visnog ro
respectu per Eum ad mdaq pretensionum ex Bonis Pozarzyno compa
rem Tenutario Possessioni Subjectis indebite formationis ac
aliar circumstantiar mdatur. 1703. In Fundo Pr Pozarzyno Die 9na
Mensis Februarij inter M. Joannem Vladislaum Zorawski Vice No
tarium Trem et Crem Visnog ab una et M Carolum Rosciszew
Thesaurarium Siepraen Decretum Comitiale Protatum quo mediant
pro Rebus mblibus Summa Precentor Sexaginta unius flo pro
Insenionibg vero Vernalibus Summa Precentor Quinquaginta
Pastor Polonc a Mco Carolo Rosciszewski Mco Zorawski tum Vota Pro
que Pastor Pol Abbo Jacobo pro Deserviti mercede restans erunt ad
judicata respectu vero Summe Octuaginta flo Pol ex Tenuta
Bonor Pozarzyna restan per M. Zorawski a Mco Rosciszewski pre
tense Evasio Juratoria in Trno Solitoni profixo Eig M. Rosci
szewski coram Actis Trem Visnog est injuncta cujus Decreti in
Cro Visnog Die 6ta Mensis Maij Eog Ao intercessit Oblata. Eog
Ao Varsavie Die 20ma Mcy Martij inter M. Stanislaum Szydłowski
Succameranium Sae Rae Mattis ab una et Mcum Carolum Rosci
szewski Thesaurarium Siepraen ex altera pte Contractus intitu
tenute Viennalis Pr Szydłowo cum attinentijs "inter
quo Contracta
probatur Summam Quingentor Quinquaginta Alboror hungs per
Eum M. Szydłowski a Mco Rosciszewski adraonem Constituta Te
nuta percepta ese. Eog Ao in Curia Regia Varsavien Die 27ma
Martij M. Carolus Rosciszewski Equillator Raciąsien vigore Lrar
per M. Thomam Rosciszewski Equillatorem Raciąsien facta M. Joan
nem Krepomuceninm Adrowąż Kettlerski Succameranium Sae Ra
Mattis Pr Rykowszczyzna cum attinentijs Heredem de Summis
prima Quindecim millium Ducentor Viginti Octo flo Pol orgtr
ad Cambium per Nblem Adamum Symonowicz Eodo Pr antecessum
Heredem et Ignatium Hurtyk a Mco Thoma Rosciszewski contracta
per Eum M. Kettlerski Contractu intuitu acquisitionis premisor

Bonor

florenorum ad pacificandum in re consumpta. Orgli altera Mille Quingen
tos Viginti unius złot. Post in Vim provisionis pro Binis Annis
proveniens hoc Contractu indigitata ac etiam de Seorsiva provisio
ne ad actum presens Quietationis Debita nec non Quota Nondgintasset
Polon. pro processu accordata quietat. Cos. Ao in Cro Vispog. Die 12mo
Mensis Maij M. Carolus Rosziszewski Thesaurarius Siepraeus von M.
Joannem Władislaum Zoraweski Regentem Trem. et Creng. Vispog. tum In
Matthiam Kotarski Burg. Creng. Vispog. atq Jm Franciscum Jalenski de
Relevatione Decreti Convictis in Bonis Lozanyn Judiciose Lati ma
nifestatus. Cos. Ao Die 21mo Maij in Sambor Scriptum Mnle super
Summam Quadraginta trium Aureor. hung. per M. Bernardum
Czerwiski in rem Mi Caroli Rosziszewski Datum Cos. Ao die 7ma
Julij in Sambor Cessio mnlis super Quotam Viginti Quatuor złpo
lor. apud M. Joannem Rosziszewski per Jm Brzezdzbski in rem Mi
Caroli Rosziszewski facta. Cos. Ao et Die ibid. Cessio mnlis per M. Ca
rolum Czerwiski super Quotam Triginta Sex złpolor. Vestem ni
grim Kapote valoris Viginti Septem złpolor. per M. Joannem
Rosziszewski Camerarium Trem. Quoq sibi debitas M. Carolo Ro
siszewski recognita. Cos. Ao et Die ibid. Scriptum mnle per Jm
Brzezdzbski super Summam Triginta Quatuor Aureor. hung. M.
Carolo Rosziszewski Thesaurario Siepraeus Datum Cos. Ao in Mta
wa coram Actis Creng. Plovens. ibid. donatis Die 30mo Mensis 10bris
M. Josephus Oborski Enasiens. Siepraeus M. Carolo Rosziszewski
Summam Centum aureor. hung. Decreto Potioritatis in Bo
nis Leszczyno Nobilium inter Fautores et Creditores olim Mi Ludo
Malewski Judicis Cris Plocz. prolato collocati edit. et Sortem Eq Sum
ma obtentam in possessionem tradit. 1704to In Cro Plocz. Die 20.
Mensis Februarij. M. Josephus Catavantius Kampenhausen Capita
neus Sieleccy Synagogam Ludeor. Plocz. de Summa Duor. millium
Precentor Quinquaginta Sex złpor. Grosz. Viginti Polon. ex Sum
ma Major Duor. millium tunc quemlibet Typ. Triginta Octo re
numerando orgsse per Eam Synagogam a Mco Thoma Rosziszew
ski Equillatore Racianien. Jn Rerum mnle contracta Decisis ad
judicata complanatione agnita ac per Eum M. Thomam Rosziszew
ski Mum Carolo Rosziszewski filio Suo dispositione sua pro Divisione
cessa per manus Variar. Dnar. Jure cessionario ac recognoscentem
deventa tum de Provisione ab Eaq proveniente toto processu et Ma

~~113~~ 1143

cio gretat. Eoq Aó in Mława Die 9na Mensis Maij coram Actis Cry Złoty
ibidem Locatis M. Ignatium Oborski Ensifera Sieprscen M. Carolo
Rościszewski Thesaurario Sieprscen Summam Centum Aureor
lungo Decro Potioritatis in Pomis Leszczyno Nbtium collocand cedit
et de Sorte condescendit, Scriptum mtlb sine Data et Aó per Jm Le-
new Jorski in rem Mii Caroli Rościszewski Thesaurarij Sieprscen
super Summam Fredecem Aureor lungo et Octo ssl Dott Datum
Item membrana nuda in Lapyo Sigillata unius Grosi Argenty
manu Jri Przezdzbski subsera sine Specificone Data et Anni
ac Summae atq in cujusnam Prnam subsecuta dit. Item Litera
Epistolares per Varias Prnas ad M. Carolum Rościszewski in Va
rijs negotijs Scripte 1704. Scriptum mtlb in Jozdowo Die 1ma
Maij per M. Josephum Kolitinski Tribunum Raciąsien Jri rem
M. Caroli Rościszewski Thesaurarij Sieprscen super Summam
Triginta Quatuor Aureor lungo Datum. Eoq Aó in Cro Złocen
Die 17ma Mensis Maij ex requisitione Mii Ignatij Rościszewski
Locillatoris Raciąsien apud Jm Mathiam Wolski Bourn Trium et Va
car binar pt ob M. Carolum Rościszewski Derelictar per Mtem Au
torium Brzoski de Barcikowo Arestum subsecutum. Eoq Aó
ibiq Die 25ta Mensis Maij M. Ignatius Rościszewski Locillator Ra
ciąsien Suo et Mior Joannis Gnyphij Thome et Hyacinthi Ro
ściszewskich Locillatorib Raciąsien Fratrum Suor nne con Jm
Mathiam Wolski et Famatum Jacobum Sawicki respectu non obs
stante vita olim Mii Caroli Rościszewski Thesaurarij Sieprscen
per Famatum Sawicki ex Sorte Pt Leszczyna frumentor Vary
generis Varijs Prnis tributionis, Varia in Loca sine scitu Eyus
olim Mii Caroli Rościszewski evectionis, verum et pt fata eius
dem trium Bourn et Vaccar binar de Morte interceptionis
et ad Bona Zytowo ad Jm Wolski deputsionis cum subsecuta
per Eum M. Ignatium Rościszewski Eyor trium pt fata
ejusdem olim Mii Caroli Rościszewski Derelictor taxone
gnaatur. Eoq Aó ibiq Die 6ta Julij M. Thomas Rościsze
Locillator Raciąsien suo et Mior Joannis Ignatij Gnyphij
Thome Hyacinthi et Barbara Mii Francisci Ubysz Julij
dicida Trium Locor Comitis Rościszewskich filior et filia
Suor nne de Impossibili Creditoribus Summar Exolone

abrg

abáq Subsequenda obim Mči Caroli Rosciszewski Massa Substantia Consti-
tutione et Onerum Liquidatione cum Efferentia recessus à Substantia
si Eaq Crera Creditorum qualuerint máatur. Eoq áo ibiq die 20ma
Mensis Julij M. Thomas Rosciszewski Deputatus Raiq Siensq suo etatis
Fratrum Suor nne conq Jm Joannem Majewski respectu Aresti in
Bonis Kuchary super rebus ac Inventarijs pt olim M. Carolum
Rosciszewski Thesaurarium Siepraeq Derelictis non attentis
sat notabilibus Summis impositionis et per Mtem coram Actis
recognoscere procurátoris máatur. Eoq áo ibidem die 21ma Julij
Idem qui supra Suo et quor supra nomine conq Famatos Josephum
Böetcher et Constantiam Stepkowska Conjuges Jm Joannem
Majewski atq Mčos Josephum Rolinicki Tribunum Raiq Siensq
Bernardum Czerwicki Antonium Szystowski Succamen-
sium Sdi Rdi Matris nec non Jros cujusvis ntis Praedebitos
Leonem Jorski Burgg Cr Pradecen Mathiam Wolski Simonem Wy-
whowski Dlog alexandrum Majewski Robertum Kampen-
Lauzen Ignatium Kulpiński Stanislaum Barcikowski ac alios
olim Mči Caroli Rosciszewski Creditores respectu etqvis per Fama-
tos Böetchery et Jm Majewski non Solum sat notabilis pecu-
nia ed Radicali Substantia potatione ligvor per Comparia
per ipsi conductam qua Lusu Cartar levationis verum cujus
pretensionis illegalis formationis, per Jros Alexandrum Maje-
wski Mathiam Wolski Cingulor ac Inventarior per Jm Krzyzko-
wski Egvor rerum Variar Statim pt mortem olim Mči Caroli
Rosciszewski abq minima pretensione interceptionis, per alios
vero Creditores Summar Scriptis Exaratar ad Literas inscrib-
tes olim Mčo Carolo Rosciszewski Debitar Tum et Rerum Va-
riar Horologior Argentarior Egvor Rhedar Vehiculor ac appa-
ramentor quid ad detentionis nec Eotq extradionis adhaerendo
antecessoribus mšnibus máatur. 1704. Die 15ta Maij Regestrum
~~rerum oblatarum~~ Errogatar Expensar in Tenebratis olim M. Caroli
Rosciszewski per M. Franciscum Ubysz Subjudicis Terrestr Dlog con-
serum et manu Ejus subscrum. Eoq áo et Die Regestrum Rerum
inblium fatis olim Mči Caroli Rosciszewski Derelictor per Eumq M.
Franciscum Ubysz Conserum et subscrum. Eoq áo die 16ta Mensis
Maij Regestrum rerum inblium fatis olim Mči Caroli Rosci-
szewski Derelictar per M. Ignatium Rosciszewski Deputatum
Raiq Siensq conserum et subscrum. Eoq áo die 13. Maij Regestrum

H75 1145

Expensar in Funebralia olim Gyidem Mci Caroli Rosciszewskii
Erogatar conscriptum et subscriptum Eoq Qo in Civitate Plocensi Feria
Secunda pt Festum Nativitatis BVMariae scilicet Die 12. Mensis 7bris inter
Executores et Creditores olim Mci Caroli Rosciszewskii Decretum Re
missionis ad Judicium Trie Plocz prolatum 1705. in Cria Plocz Feria 2da
post festum Circumcisionis Christi Domini scilicet Die 3tia Mensis
Januarij ex parte Mci Ignatij Rosciszewskii Fratricidae fatis olim Mci
Caroli Rosciszewskii Derelictae praesentatio cum Instantia Eorq Qo.
Die 6ta Maij in Plocko in Judicijs Tribus Plocz inter Mcos Rosci
szewskie Parentem et filios ab una et M. Joannem Rosciszewski
Bouillatorem Raiensem ex parte ab altera Decretum quo mediante
ex Summa Duor millium Septingentor flor Polonor Summa Tre
centor octuaginta Quinque flor Grosor novemdecem Polonor
Caput olim Mci Caroli Rosciszewskii respiciens cum provisione
a fatis olim Mci Francisci Rosciszewskii Castellani Sieradien pro
veniente pro fundo Creditor adjudicata et circa Eumq M. Rosci
szewskii Bouillatorem Raiensem relicta 1706. Die 26ta Mensis
Januarij ibiq Decretum inter Executores et Debitores olim Mci Caroli
Rosciszewskii latum quo mediante à Mco Antonio Szydlowski Ca
camerario Sc Ra Matris Summa Ducentor Nonaginta unius
us Aureor hungr et florenj unius doh cum provisione pro An
nis tribus proveniente ac Quita Quatuordecem Mar Polon non
non Quingenta Marca pro fundo Creditor olim Mci Caroli Ro
sciszewskii sunt adjudicata, in qua comportatione Documen
tor ac Conscriptione Regror vigvidem Creditores non pera
stant grivium sufficientiorem comportationem urgent, jam vero
Mcus Thomas Rosciszewski Parens suo et Filior Suor nie pa
rit Omnia et Singula Documenta Substantiam Mblem et Im
mobilem fatis olim Mci Caroli Rosciszewskii Derelicti enume
ang comportavit jam vero Mci Ignatius Rosciszewski et Fran
ciscus Ubyez prout Regestra rerum mblium fatis olim Mci
Caroli Rosciszewskii Derelictae et Expensar in funebralia olim
ejusdem Mci Caroli Rosciszewskii erogatar realiter conscripserunt exhi
bit in Judicium Creditorum calarunt Jurta offerunt, idem
eo ad instantiam Judicis ad haec Jurta adinventis ad datum Mi
nisterialis Judicio Suo astant ad pronuntiandum Justi votum
Postierunt haec Jurta in attendentia Creditor gribus attentis Do
cumentis ab Ulterior Comportatione Documentor et Conscriptione

Regestror

Regestror Liberis pronuntiatis ad Liquidationem Onerum Creditoreor
Jud̃ se contulit. Jus Mći Pladej Długopolski 1703. in Wyszo
Jus M. Długop. grod Die 2da Junij Scriptum mihi super Summam Lvingentor Se
Sagitta Septem flor Dolor per olim M. Carolum Rosiszewski in
Drnaw Ejusq Mći Długopolski Datum cujus Scripti primo in Acti
Oren Visoq Die 14. Mens. Maij ad 1704. deinde in Actis Oren Dlorens
Sabbt pt Fm Sti Jacobi Apli scilicet Die 23. Mensis Julij Ad 1705.
Oblata intercessit, qua quidem Summam siquidem Succores et
Creditores pro reali Debito non agnoscunt idcirco comprobet Ja
M. Pladem Długopolski realitatem ejusq Summe idq in in
stanti et additur mihi Judici ad pronuntiand Juris rotam pro
stitit Locc Juris qua comprobatione attenta hancq Summam
Lvingentor Sexaginta Septem flr Dolor Eidem Mći Długopol
ski Jud̃ Condte pro reali agnoscit et eam Summam Suo Loco
collocand declarat. Jus JM. Joannis Nałwarki Succameranj
Jus M. Nałwarki Visoq Judicior Comitialium Julijs 1703. Die 6ta 7bris in Posnan
Scriptum mihi super Summam mille flor Dolor per olim M.
Carolum Rosiszewski in rem ejusq JM. Nałwarki Datum Acti
Oren Visoq Die 19na Mensis Martij Ad 1704. Oblatum 1704.
Sabbt pt Dnam Exaudi videlicet Die 20ma Mensis Maij in Actis
coram Actis Oren Dlor ex pte ejusq JM. Nałwarki cum M. Anto
nium Szydłowski Se Ad Mathis Succameranium pro Judicijs
Tribus Visoq respectu Solutionis ejusq Summe Mille flr
Pol ex Summa Quadringentor Aureor Lunge seu qua et quanta
ab Eoq M. Szydłowski olim Mći Carolo Rosiszewski provenient
Edita Actionis per mihi recognita Relatio, qua quidem Summa
Summa per Succores et Creditores ejusq olim Mći Caroli
Rosiszewski pro reali non agnoscitur idcirco comprobet Idem
JM. Nałwarki realitatem ejusq Summe Scro suprascro
asseuratee idq in instanti Cui additur mihi Judicio Suo ad
stanti ad rotandum Juris stitit Locc Juris Ja JM. Nałwarki
qua attenta Summam Eam mille flor Pol totiesdicto JM.
Nałwarki Jud̃ Condte realem esse judicat et Suo Loco collo
cand arbitratur. Jus Mći Adami Łorawski Succameranj
Jus M. Łoraw. Se Ad Mathis 1703. in Fundo Bt Lazarzyno Die 7ma Men
Februarij inter M. Joannem Vladislaum Łorawski Vice Nota
rium Trem et Cre Visoq abuna et M. Carolum Rosiszewski
Scultetum Paisciene pte aballera Decretum Condte Credi
tum qua mediante Decreto Summa prima Trecentor Sexagin
ta

1777

1148 ta vinius flę Polon. pro Inventanjs et rebus per M. Carolum Rosciszewski circa Capestriam tenutariam possessionem in Fundo Cota Pol. Pozarzyno praeventis et non restitutis altera Precentor. Quinquaginta flę Pol. pro Deperditis in seminationibus Decimque Quota Quinque flor. Polon. S. Jacobo pro Deservita mercede ab olim M. Carolo Rosciszewski pro re olim Mri Joannis Vta Dithai Zorawski Vice Notarij Trnis et Crenj Visprg. Epūs Mri Zorawski moderni comparentis fratris cum poena Lustra 12 Mart. Pol. Adjudicata sunt, prout vero Quota Octuaginta flę Pol. ex Tenuta Pol. Pozarzyno restans per hunc M. Carolum Rosciszewski Eiq olim M. Joanni Zorawski est persoluta Evarionis Juratoria est demandata cujus Decreti in Cro Visprg. Die 6ta Mensis Maij Ao Eod. Oblata intercessit. Eod. Ao in Cro Visprg. Die 12ma Mensis Maij ea pte Epūs Mri Joannis Zorawski Vice Notarij Trnis et Crenj Visprg. con M. Carolum Rosciszewski Thesaurarium Sieprocen. ratione non Solutionis Summarum praeserat et Lustra cum publicatione poenae bannis mulctid. Eod. Ao in Cro Plocensi fra 2da pte Dm Rogationum scilicet Die 26. Maij ea pte Epūs Mri Joannis Zorawski Vice Notarij Trnis et Crenj Visprg. pro approbatione suprarii Decreti Condecis injungendaq Eiq Satisfactione edita Dionis Relatio Eod. Ao in Cro Visprg. Die 2da Mensis Junij inter Eundem M. Carolum Rosciszewski ab una et predictum M. Joannem Zorawski Vice Notarium Trem et Crenj Visprg. pte ab altera Decretum quo nimirum Deno approbato Decreto Condecis superius de Actu Exarato Satisfactio est demandata nihilominus Solutio poenae Dyrii eis Quatuordecem Mar. Polon. pro re tohesdicti M. Zorawski a Judicio Mto Carolo Rosciszewski est injuncta Quibus Deinde in Judicio Suo repositis attentis praemissis Summam primam Precentor. Sexaginta unius flę alteram Precentor. Quinquaginta nec non Quotam quinque denq Quotam Octuaginta flę Pol. ac poenam Simplicem 14 Mar. Polon. suprascriptis Deinis adjudicatas has omnes Summas et Quotas ad unam in unum junctas efficiens Summam Octingentor. Octodecem flę et Groscor. Duodecem Pol. citra provisionem per Mtum Zorawski non pretensam Liquidam esse agnovit et Suo loco collocandam declarat. Jus Mri Joannis Rosciszewski Vocillatoris Sexagien. 1704. Die 8ta Mensis Februarij Scriptum minle super Summam

manu Duas raginta Duingue Aureor hungr per M. Carolum Rosciszewski Jlis in rem ejusd M. Joannis Rosciszewski Pocillatoris Raigsien Dati Actis Castri Plocz Die 20ma Mensis 9bris Ao Dni Oblatuali cujus Summa uti post fata olim M. Caroli Rosciszewski Otenus comprobatis realitatis incombit ideo comprobet Jd M. Joannes Rosciszewski Pocillator Raigsien realitatem ejusd Summa id in instanti cui additur Ultis Judicii Suo adstans ad rothisana Petitit Jd M. Rosciszewski super Summa Duas raginta duor Aureor hungr quo attento Justo Summa Dni in florenos Pol reducti efficiens Septingentor Duingraginta Sex flor Pol realem esse judicat Duia vero Summa Trecentor Octua ginta Duingue flr Grz Septemdecem Polon Decro Trn Plocz in Plocko Die 6ta Mensis Maij Ao 1705. Inter Mios Romam Et Pocillatorem Raigsien Parentem Joannem Ignatium Omptinum Romam Hyacinthum ac Barbaram M. Francisci Ubysz Contem Filios Et filiam Rosciszewscie ab una Et M. Joannem Rosciszewski Pocillatorem Raigsien pte ab altera prolato cuius provisione a satis olim M. Francisci Ignatij Rosciszewski Castellani Siepraen in Ao 1702. attestante testimonio ex Libris mortuor Conventus Plocz Ordinis Sti Dominici Die 5ta Februarij Dni Ao Extradito debac Luce Decessi pro annis quinque provenien ad Summam Nonaginta Sex flor Grosz tredecem Pol per Judm Cuius reducta adjudicata esse probatur prout de Judi Condte Detruncata Dicte Summa Trecentor Octuaginta quingue flr grosz Septemdecem Pol et provisionali Nonaginta Sex flr Pol grz tredecem non nisi Summa superrestans Ducentor Septuaginta quatuor flr Pol pro re ejusd M. Joannis Rosciszewski Pocillatoris Raigsien collocanda statuit Jus Hasimirus Kulpinski 1700. Die 4. Septembris in Kyszogrod scriptum Cambiale per M. Carolum Rosciszewski in rem ejusd Hasimiri Kulpinski super Summam quindecem Aureor hungr datum actis Crn Plocz Die 7ma 9bris Ao Dni protestatum. 1702. Intro Urosz Die 7ma Mensis Januarij inter Dnm Hasimirum Kulpinski ab una et mentionatum M. Carolum Rosciszewski pte ab altera Decretum plato quo mediante Solvo pparte Summa Quindecem Aureor hungr cum provisione ac pena Quita tamen Mar Pol pro re ejusd Hasimiri Kulpinski est injuncta quo Decro per Dnm M. Carolum Rosciszewski ad Judicia Commissionis Thesaur Regni est interposita non Cadmissa Dni Ao ibid Die 21 Januarij expte Jd Casimir Kulpinski cum Dno M. Carolum Rosciszewski ratione non Solutionis pdte Summe

Zwindecem Aureor hungz cum provisione ac Lita cum publicatione pona
bonis realiter attentis itaq; omnibus documentis considerata; mihi
per Dnum olim M Carolum Roziszewski sub Actu gro supra stricti De
cem Solidorum intercepit facta non nisi Zwotaw trium Aureor hun
gz Dnę Z. Kulpinski Debitaw agnoscenę ac manifestę ab Eoq Decre
tę Dnę Vipogę ad Judicia Commissionis Thesaurii Regni per M Caro
lum Roziszewski interposita gmissam Summam gwindecem Aure
or hung Justo p Dnum Kazimirum Kulpinski cuiusdę Judm Condte arbi
tratur decernenę gvatenus Je Kulpinski comprobet in Eam Justi
rotkam put hanc Summa Zwindecem Aureor hungz juste ipsi ad
persolvenę debetur stante vita ejusdę M Caroli Roziszewski in gro
piam ipsi non est bonificata cui addictur Mlis Justis ad prunkam
Justi rotkam gratitit Je Kulpinski gva Comprobatone attenta Sum
mam Eam legividam esse et suo loco collocanę Judm Condte arbi
tratur Jus Mci Valentini Rzętkowski Subdapiferi Sochaczovien et Igna
tij Roziszewski Pacillatorię Kaliszien 1703. Varsavia die 16 Januarij
assignatio mnlis p M. Carolum Roziszewski ad M Ketlinski Sucame
ranum Se Rę Matris data gva nimirum assignatone Eiq M Valen
tino Rzętkowski protune Tribuno aspdem Subdapifero Sochaczovien
Summam Triginta Aureor hungz ex Summa Capitali Zwindecem
millium ducentor Viginti Octo fl Pol apud Dnum M Ketlinski ha
rens percepta simili Summa Triginta Aureor hungz ab Eoq M
Rzętkowski percipienę pro mittit 1704. Varsavia Die 20. Martij Sess
mnlis per Dnum M Rzętkowski in rem M. Ignatij Roziszewski super
gmissam Summam Triginta Aureor hungz facta sigvis Creditores
ejusdę olim M Caroli Roziszewski gmissi assignatonis e Lesnow inst
tiantur et ad Comprobatonem juratorum realitatis gmissę Summę
Triginta Aureor hungz M Valentinum Rzętkowski M Ignatij Ro
dissewski Juniodatorem intigenę urgent proinde Judm Condte
decernit gvatenus Je M. Rzętkowski comprobet Ea rotka pro ut
pretacta Summa Triginta Aureor hungz per olim M Carolum
Roziszewski ab Eoq M Rzętkowski percepta tam per M Ketlinski
gvam Dnum olim M Carolum Roziszewski Eiq M Rzętkowski non
est persoluta nec gvovismodo bonificata justeq adpersolvenę
debetur in Spatio Septimanar Octo coram Actis Cre Varsaviq
aut Sochaczovien seu alijs gvibusvis Vicinionibus ut ex ratone
officij per Dnum M Rzętkowski Varsavia in Juniodictionibus
habiti ptgm subsecuti comprobatonem nec ne repositionem
ejusdę Justi in Extractu autho Judm decernet in trno ex limi
tatone mentionenti id quod Juris erit. Jus Mci Francisci Ulyss

Subjudicibus Jrjs Ploce 1704 Die 15 Mensis Maij Regestrum errogatarum in funebralia olim Mci Caroli Roscischewski et aliarum ejus necessitates per M. Franciscum Ubysk Capensem Consulem et per eundem Jurium Condre subscriptum quorumdam Jre M. Franciscus Ubysk circa computationem Documentorum et Regestrorum super realem consignationem ejusdem Regestri Jurium ad partem Creditoris petitis prinde Jurium Condre Summam Quadringentorum Septem flre Groscorum Viginti quatuor Polon per eundem M. Ubysk erogatam Liquidans esse suo loco collocandam declarat. Pretensio Famatorum Boetchyerow Regestrum sine Data et Anno per olim M Carolum Roscischewski subscriptum quo Regestro Jre M. Carolus Roscischewski F.F. Boetchyerow Summam Nongingentorum trium flre Polonorum per se Debitam agnoscit 1704. Jrs Cro Ploce f. 2. p.t.m. Vratarum. Jo Maria scilicet Die 3tia Mensis Julij ex parte eorundem Famati Boetchyerow coram Mcis Roscischewskie Parentem et filios ratione non Solutionis Summae Quingentorum Aureorum per olim M Carolum Roscischewski tam parata pecunia acceptae quam pro Liquoribus Debitae matrio quorumdam Successores ejusdem olim M Caroli Roscischewski tam per mfrnem Suam coram Actis Cre Ploce factam quam juditr. omissam Summam illiquidam esse inferunt prinde Jurium decernit. quatenus F. Boetchyerowa Consors dotes pecuniarias et Liquores olim M Carolo Roscischewski tribuens comprobet in eam rationem prout Liquores adequata mensura et pretio olim M. Carolo Roscischewski tribuerat. procedendo Liquoribus jungendo cum quotis per eandem F. Boetchyerowa Rem olim M Roscischewski mutuo concredit efficiens Summa Nongingentorum trium flre Pol a Successoribus ejusdem olim M Caroli Roscischewski juste ad persolvendum ipri debetur ido ni instanti et adversus Mlis Judicis ad promulgandum Juris rotulum petitis loue Jurium rotula supraserta quo attento Lancee Summam Nongingentorum trium flre Polonorum realem esse judicat suo loco collocandam statuit. Jus Jri Ignatij Kulpinski 1706. Jrs Cro Ploce Kulpinskiana 2da p.t.m. Die Octavi Quadrisem scilicet Actis inchoata coram eodem ex parte ejusdem Ignatij Kulpinski contra Mcos Roscischeskie Parentem et Filios intuitu non Solutionis Summae Quadraginta flor Polon pro veste superiori per olim M Carolum Roscischewski abeodem Kulpinski modo licitato accepta provenientem facta quorumdam Successores ejusdem olim M Caroli Roscischewski in retractionem pretensionis suprascripti Jri Kulpinski Horologium Pecto

rale

1151

rale Aureum per mentionatum olim M. Carolum Roziszewski apud pfatum Jm Kulpiński in Summa Decem Aureor hung Oppignoratum ese inferunt quiaq Solúone ejusq Summa extradítionem ejusq Horologij concludunt; jam quoque Jus Kulpiński pro ut quota suprascra duadraginta ffę Pol pro vesse proveniens à Solúonibus tobiesdicti olim M. Caroli Roziszewski ad persolvend ipsi juste debetur tum quoque pro ut precensit Horologium justa Conventionem actu olim M. Carolo Roziszewski factam in toto persolvit ad Jurtum se trahit proinde admittibile Esse Jus Kulpiński ad inventa additur pars Judicis ad pronunciand Juramenti rotham etquoniam Inde Jurtum Jus Kulpiński rotha suprascra in attendentia Succor et Creditorum Roziszewianor petitit proinde Eandq quotam quadraginta ffę Solon Judm pro reali debito agnoscit et Suo loco collocand decernat

Jus Mci Joannis Roziszewski Canę Finis Plus 1703. In Cro Plus fra 2da 27 Jm Scapulanis BVMariæ scribiet Die 21 Men July expte Mci Joannis Roziszewski Vocillatoriq Reuigien cum M. Carolum Roziszewski Thesaurarium Sieprscen respectu non Solúonis Summar permittat vanis Exemplis à se aucmodatas tam annotationibus manu ejusq M. Roziszewski subscris quam Regestro specificatis tum intuitu Ovium Vigili Sex Latę Matenię Senicę Lubitor Novem denique Ornamentor a veste Superiori alias Suzikow quinque Decem Aureos hungę valen mádatio facta. Esse Só in Billio in Terminis Communibus Tribus Plus Die 9na Men Octobris inter Eunę M. Joannem Roziszewski ab una et Ffatos M. Carolum Roziszewski ab altera ptes in Ordine obligvidáendi Summar et pretensionum ad Bona Ramutowo nuncupata Condnis decernit pretatis Item eisd Actu presentis Condnis Regestrum pretensionum ad olim M. Carolum Roziszewski habitarum per Eundem M. Joannem Roziszewski exhibitum dignidem Esse pretensiones Mci Joannis Roziszewski post Demortuum Caput olim M. Caroli Roziszewski sine comprobatione Juratoria deinde non valeret igitur statuit Judm Condle quatenus Jus M. Joannes Roziszewski valorem Ovium tum Ornamentor alias Suzikow Matenię Senicę Siligimi Hyemalis Corethi unius ad

realitatem

Realitatem Quotar Eiq. olim M. Carolo Rosciszewski mutuo concredit
tum quia Quotas primam Triginta Sex alteram Viginti Septem
flę Poll a Mco Casimiro Czerznicki non contraxerat nec quovis mo
do debet deniq Quotam Viginti Quatuor flę Polon. Gro Przezdębski
per se Debitam persolvit Licceq Omnes Quotae per Eorq M. Cze
rznicki et Gm Przezdębski olim Mco Carolo Rosciszewski mnlibq
Scriptis injuste sunt cessae et ad persolucionem Earq Quotar nullo
modo tenetur comprobet idq in instanti Cui additur Mlis Judlis
ad pronuntianq Justi rotham Constitit super Quotas ab olim M. Ca
rolo Rosciszewski sibi provenien in unum junctas efficien
Trecentor flor Poll jam vero valorem Ovium in Numero Vi
ginti Sex ac Ornamentor alias Guzikow tum Siliginis Corethi
unius mensurae Antiquae deniq Materiae Sericeae alias
Atlas Cubitor Novem per Judm moderamine constituenq ex
poscit proinde Judm pro Eisq Ovibus ac Ornamentis alias Gu
ziki materia Sericea ac Siligine Summam Trecentor Quin
quaginta unius flor Poll constituit, Siquidem vero Jq M. Rosci
szewski Summam Ducentor Viginti Octo flor et Grossor Vigin
ti Polon. olim M. Carolo Rosciszewski per se Debitam esse ac pro
Pari vestium pt Eunq olim M. Carolum Rosciszewski derelicti a Mco
Francisco Ubysz accepti Quotam Quadraginta flę Poll juste pro
venire agnoscit proinde Detruncatis Eisq Summis non nisi
Summa Trecentor Octuaginta Duor flę Grossor Decem Poll
ex Substantia olim Mci Caroli Rosciszewski M. Joannem Rosci
szewski juste competere arbitratur et Eanq Suo loco collocanq de
terminat. Jus F. Alexandri Lendzianowicz 1782. In Płocko Die
15ta Octobris Scriptum mnle super Summam Viginti Aureo
Lungz per M. Carolum Rosciszewski in rem Famati Alexandri Len
dzianowicz Datum actisq Cre Płocę Die 18va Mensis Februarij Ao
praesenq Oblatuali tum regestrum Quotar pro Curru ferro Obdu
cto Calceamentis et asseribus per Eunq Famatum Lendzianowicz
conscrum Quotam Triginta Novem flę Poll sibi provenien denotan
quar Summar Comprobao realitatis uti pt demortuum caput
Omnino incombit igitur comprobet Jq F. Lendzianowicz prout

Jus Fa. Lendzianowicz

Pretacta Summa Viginti Aureor Hungr et Avota Triginta Novem
florenor Pol ad persolvenq Eiq Famulo Lendzianowien juste
debentur idq in instanti edgvoriam Locie Jūtum rothizan
Mli Patitit proinde Eanq Summam et Avotam in Unum
junctam efficien Trecentor Nonaginta Novem flē Pol dig
das esse et Suo Loco collocanq Judū Condūte censet. Proten
sio Jūs Marianne Siekluchae Siquidem haeue Jūa Siellu
cha Solūonem Avotar unius Viginti flē Pol per se ob M Carolu
Rosiszewski mutuo concredita alterius Quadraginta flē Polon
pro Deservita mercede à Successoribus ejusq olim M Rosiszē
concludit proinde comprobet Eaq Jūa Siekluchae prout haeue
Avota prima Viginti mutuo concredita altera Quadraginta
flē Pol pro Obsequijs provenientes per Eumq olim M. Carolum Ro
siszewski ipsi non sunt persolute nec bonificate Idq in ips
et adbitur Mli Judicio Suo adstans ad pronunciandū Jurdi
rothan Patitit prout Avota prima Viginti altera Trigintaflē
Polon pro Obsequijs Patitis proveniens eiq Jūa Siekluchae ex
Substantia Pdicti olim Mei Caroli Rosiszewski ad Solvenq juste
debentur qua comprobatione attenta Eadē Avotas in unum jun
tas efficien Quinquaginta flē Pol Eanq Jūa Siekluchae juste con
cerpere judicat Suoq Loco collocanq arbitratur. Jus Mei Jacobi
Szczephowski Tribuni Ciechanovien 1703. die 22. Mensis 9bris Ju
ptium mihi super Summam Quinquaginta unius Aureor Hung
per ob M Carolum Rosiszewski in rem ejusq Mei Szczephowski Datum
1704. in Mława in Trinis Communibus Tribus frā 2da pt Dñi Re
miniscere Quadrem scilicet Die 8va Mens Martij inter Pdict M.
Jacobum Szczephowski ab una et M. Carolum Rosiszewski Tha
saurarium Siepraen pte ab altera Decretum quo mediante Eaq Sum
ma Quinquaginta unius Aureor Hung cum pena Lucta Septem
Mar Polon ac pena Dupli 14 Mar Polon adjudicata est. Quae ab
Jūa Jōe Rose Jūa 2da pt Jūa Scapulanis BVMariae scilicet Die 19 Mensis
Decretum Remissionis ad presens trinum Condūs facta hac in
Cathegoria Controversijs Ptium pro et con inductis Exauditis
quorum nec nulli Creditores pt supraserum Decretum injuncta

Solūonis

Solvonis Summam Eanq Quingaginta unius Aureor hungg per
Eunq olim M Carolum Rosciszewski prius M. Szczepkowski Exolu
tam inferunt proinde comprobet Jo M. Szczepkowski prout Exa
ctam Summam Quingaginta unius Aureor hungg Stante
Vita olim Mci Caroli Rosciszewski ablocq non percepit neq leva
vit justeq Eiq haec Summa ad persolvenq debetur idq in tno
ex Limitatione inferius per Judm Suum faciena pt qm subse
quens comprobatio new vel non Judm decernet id quod juris ent.
Pro Mathiae Wolffii Gratensis Jo Mathia Wolski quando quidem Jus Wolski Solvo
nem Summa Ad Aureor hungg ex Summa Majori Scxde
cem Aureor hungg per se olim M. Carolo Rosciszewski ad com
pactum verbale mutuo conredita provenien in Virtute ma
nifestationis Suae coram Actis Cqs Loq sub Tractu Ipsem Con
demnis de Vindicatione Exacta Summa modo primum facta
concludit proinde Judm decernit qratenus Jo J. Wolski com
probet in Eam rotham prout haec Summa Ad Aureor hungg
per olim M Carolum Rosciszewski multo modo est ipsi Bon
ficata justeq ex Substantia ejusq olim M Caroli Rosciszewski
ipsi ad persolvenq debetur idq instantanee cui ad ditur Mis
Ad rothisand presentit prout Summa Sex Aureor hungg et fl
Decem Polon ex Summa Sexdecem Aureor hungg restans just
Ei debetur qua comprobatione attenta Eam Summam Sex
Aureor hungg et fl Decem Pol in fl reductam efficien
tem Sexdecem fl Pol pro Eiq vita agnovit et suo loco
collocand Arbitratur. Jus Mci Josephi Jazwinski Thesaura
Pro M. Jazwinski rius Cicleen 1703. Ao Varsaviae die 20. Jan Scriptum mille
super Summam mille fl Pol per olim M Carolum Rosci
szewski in rem ejusq Mci Jazwinski datum Eoq Ao in Judi
cio Solitis Cqs Varsavien die 8ta Mens 9bris exhte Ejusq Mci
Jazwinski super prius M. Carolo Rosciszewski Obtenta Con
demnatio 1704. die 3tia Mensis Aprilis ibid exhte Ejusq Sim
lis Condemnatio respectu non Solvonis praetactae Summae
mille fl Pol Obtenta quibus Documentis attentis auditen
Epistolaribus per Eunq olim M Carolum Rosciszewski seris Satisfactis

in Exclúone prætacte Summe mille flr Pol prestare & Referentibq animadversis Statuit Judex Condicte quatenus Ja M. Jazwiński comprobet in Eam rotham prout Et taxat Summam mille flr Pol per se olim Mco Rosciszewski mutuo concreditam tam ab Eodem olim Mco Carolo Rosciszewski quam a quopiam non levavit hancq Summa mille flr Pol ex Substantia Ejusq olim Mci Caroli Rosciszewski ad persolvenq juste debetur idq in instanti et additur Mtis Judicio Suo adstans ad pronuntiand Justi Rotham etq proniem Locus fuit & petit proinde Judex Eam Summam realem esse Suoq Loco collocand Declarat, Jam vero probinis Condemnationibus capte Ejusq M. Jazwiński supermentionato M Carolo Rosciszewski obtentis supra de Actu Exam. attenta exportatione clonum Varsavia in quibus dam Domibus nulli Jur ejusq olim Mci Rosciszewski subjectis sine notitia Eis olim M Carolo Rosciszewski subsecuta Quod M. Jazwiński in Sublationem Earq non posse panas Extendere Judex Sentential. Pretensiones Mci Josephi Oborski Ensiferi Siepraen ad Successores olim Mci Caroli Rosciszewski et e Converso Eotq Succes. ad hunc M. Oborski ad Judex Summ introducte Sequenti modo resolvuntur, quoniam Ja M. Oborski Summam Octodecem Aureor hungr pro Tratis per Eum olim M. Carolum Rosciszewski modo licitato acceptis proveniens alteram Sex Aureor hungr per se Eis olim Mco Carolo Rosciszewski mutuo concredit Adjudicand sibi exposcit, Jam vero Successores Rosciszeviani Extra Ditionem binar Vaccar ac unius paris vestium cum Cingulo ac si per olim M Carolum Rosciszewski apud Eum M. Oborski relict per ternum Summ designand concludunt Jam quoque M. Oborski nullas Vaccas et Cingulum apud se relicta prater Vestem inferiorem et Semi Quatuor Cubitos Panni Sallic pro Quota quatuor Aureor hungr et flr duodecem Polon Divendita apud se relicta contestatur proinde Judex Condicte decerni quatenus Ja M. Oborski comprobet Ea rotha pro ut pro Supremis tratis modo licitato per olim M. Carolum Rosciszewski acceptis Summa Octodecem Aureor hungr proveniens cum Quota Sex Aureor hungr mutuo concredita juste ad persolvenq

Et.

1156 1186

Ei debentur tum quia Cingulum ac Vacas binas fl. M. Caroli Rosciszewski apud ipsi non reliquit et pro ut plurimis probarunt ac veste quam quatuor Aureor hungr et fl. duodecim Polon non percepit idq instantanee cui additur Mlis ad Rothsana fecit quo attento Justo detruncatis duobus quatuor Aureor hungr et fl. duodecim Polon nec non pena triplici quatuor decem Mar Polon in Substantiam trium Condemnatorum ex pte Sucor Rosciszevianor super Eos M. Oborski in Judicijs Tribus Plog hac instantia obtentar et in Judicio huc reposita Idem Deus pro re Sucor Rosciszevianor agnita non nisi Summam Ducentor Septuaginta Septem fl. et gros viginti quatuor Polon ex Substantia olim Mri Caroli Rosciszewski Eius M. Oborski juste competere debere Judex arbitratur et Eandem Summam suo loco collocanda determinat. Pro tensione Famati Jacobi Sawicki ad Sucores olim Mri Caroli Rosciszewski et e Converso Eor Sucor Rosciszevianor ad hanc Famad Sawicki Segvere resolvuntur modo quando quidem Idem Famatus Sawicki in virtute Scripti mnlis Die 15ta July 1702. Ao per Eius M. Carolum Rosciszewski in rem Sui super quatuor Sexaginta fl. Pol dati ac maoris coram Actis Plog in mtawa Die 24. Mensis Augusti 1704. per se cum Sucores Eius olim Mri Caroli Rosciszewski facta Solutionem fracta duodecim Sexaginta fl. Pol ac Summa novemdecem Aureor hungr variis temporibus per se in Necessitates Eius M. Caroli Rosciszewski erogata tum pro Deservita mercede octuaginta fl. Pol concludit, Jam vero Sucores olim M. Caroli Rosciszewski frumenta ac res non nullas p. Eius M. Carolum Rosciszewski Derelicta per hunc F. Sawicki intercepta esse inferunt et Bonificationem Eor frumentor et rerum concludunt proinde Judex statuit quatenus Idem F. Sawicki comprobet in Eam finiti Rotham pro ut supravera Summa prima Sexaginta fl. Pol altera novemdecem aureor hungr tum octuaginta fl. Pol eadem stantia ejusq olim Mri Caroli Rosciszewski juste Ei ad Eadem debentur tum quia nulla frumenta & Res p. Eius olim M. Carolum Rosciszewski Derelicta intercepit cui additur Mlis

Famad Sawicki

ad pronuntiand Justi rotharu petitit locu Justitiu quo adento Casa Summas Justo Civitas in unum jungi et in florenos reducti efficiem Summam Quadringentor Septuaginta Duor flor Pol. pro re Ejusq Tamati Sawicki Liquidam Judm Condrle et suo loco collocare censet. ad autoratum vero Suiior olim Mci Caroli Rosciszewski Ja F. Sawicki adento Justo Ejus liber pronuntiatur

Pretensio Jri Ignatij Zacharski quando quia Ja J. Zacharski in virtute. mandati Suo coram actis Tribus Dog in Sieprc die 29. Maij dó 1704. per se con Suiiores olim Mci olim Mci Caroli Rosciszewski Thesaurarij Sieprcen respectu Solutionis Summe viginti Aureor hungr etquia Summa Decem Aureor hung per se Eid olim Mco Carolo Rosciszewski mutuo concredite et per manus M. Thome Rosciszewski Scultatoris Racigien transmisse alterius vero Similis Summe Decem Aureor hungr pro tralis et Loris ab Eod olim Mco Carolo Rosciszewski provenien Solutionem Eade Summar exposcit proinde Judm decernat quatenus Ja J. Zacharski comprobet valorem Eade Trahar et Lorum atq realitatem Summe Decem Aureor hungr olim Mci Caroli Rosciszewski mutuo concredite idq instantanee cuiad ditur Mtis adrothisand petitit Ja J. Zacharski qua comprobatione adenta Casa Summas in florenos reducendo efficiem Summam Trecentor Sexaginta flor Pol pro re Ejus Jri Zacharski Liquidam esse statuit Suoq loco collocand determinat.

Protensio Jri Leonis Jorski Burgi Crcn Prodecem con Suiiores olim Mci Caroli Rosciszewski ac e converso Eod Suiior Rosciszevianor con Cura Jri Jorski quando quia Ja Jorski pro Rheda per olim M. Carolum Rosciszewski olim Mco Constantino Dempichi Succamerario Sd Rg Mattis modo Litalo acepta Vigore Scripti Sui fide jussorij Summam Triginta Duor Aureor hungr et flor Novem Pol per se personaliter infert et Serium Reversale sub Data Diej 17ma Mensis dó 1704. prout factam Summam Triginta Duor Aureum hungr et flor Novem Polonos Eid Mco Dempichi pro hac Rheda exolvit ab Eod Mco Dempichi reponit Solutionemq pro facta Summa atq alterius Quatuordecem Aureor hungr

Eid

Eidem olim Mó Rosciszewski Varijs temporibus mutuo concredita
Detruncatis Summis prima Tredecem Aureor hungg et ffg Sto
Sol. vigore Scripti mihis perse in Præsentiarum olim Mei Caroli Rosci
szewski dati debita, altera Sto Aureor hungg per se ab Eog olim
Mó Rosciszewski levata pretendit prout de Jure statuit gravem
Jge Judex Forthi comprobet in Casu Justi rotharu prout Summam
Triginta Duor Aureor hungg et ffg novem Solor pro Rheda per
olim Carolum Rosciszewski à Mó Lempicki accepta provenien
Eig Mó Lempicki exolvit et ultra duprasatas Summas ab
olim Mó Carolo Rosciszewski perceptas Summa Viginti Octo
que Aureor hungg et ffg unius Sol ex Substantia olim Mei
Caroli Rosciszewski ad Exolvend ipsi debetur idg in instanti
et additur Mis Judex ad pronuntiand Justi rotharu prout
tantum modo prout Summa Viginti trium Aureor hungg
ab olim Mó Carolo Rosciszewski ex Substantia ejus juste Ei
ad Solvend debetur qua comprobatione attenta hanc Sum
mam Viginti trium Aureor hungg in florenos reductam
efficient Summam Ducentorum Quatuordecem ffg Sol dign
dam esse Judex Condre judicat et Suo loco collocand censet.
Pretensio Jri Simonis Krzywkowski Dl Soc cum Sucres
olim Mei Caroli Rosciszewski ac è converso Soc
Rosciszevianor cum hinc Jri Krzywkowski quando quidem
dam Jus Krzywkowski à pretensa Solutione Dotis Trium Au
reor hungg per olim Meum Carolum Rosciszewski sibi debita
cum Sucres Rosciszeviani à pretensa extraditione Epistij
Anglii per hunc Jm Krzywkowski accepti judex recedunt pro
inde Judex Eare pretentiones pretensionibus compensand
esse Vult. Pretensio Jri Joannis Maiewski quoniam Jg
Jri Maiewski Joannes Maiewski reposita mense Sua coram Actis Dnis Loc
frā Ota pd Jm Visitationis Bmæ Mariæ videlicet Die Ova Mens Julij
Aō 1704 per se cum Sucres olim Mei Caroli Rosciszewski
De Vindicatione Summæ Triginta unius Aureor hungg pecu
poculio Eig olim Mó Carolo Rosciszewski „varijs temporibus“ mutuo concredita
facta Solutionem ejusq Summa efflagitat ideo comprobet Jdem

1189

Jsús Maiewski prout prætactaw Summaw Triginta unius Aureor
lungę parato pecuniis eią olim Mó Carolo Rosciszewski
mutuo concrediderit et non ex suis Chartas eią provenit ut
in instanti et additur Mis ad prorumpiana Jurti Rothaw pro
stitit prout Summa Viginti Septem Aureor lungę abolim
Mó Carolo Rosciszewski ad Exhvenę ipsi debetur qua comproba
done attenta Eana Summaw Viginti Septem Aureor lungę
in florenos reductaw efficiens Summaw Quadringentor Octua
ginta Sex flę Pol. Liquidaw esse et Suo Loco collocanę jud
Mó Scat. Jus Mi Gregorij Woźnichi Vice Notarij Prey Stores
Woźnic. 1700mo Die 21. Mensis Augusti Serius minte per M. Carolum Ro
vic. sciszewski Thesaurarium Siepraceni eią Mó Woźnichi supe
Jvotaw Sexaginta Octo flę Grosr Octo Pol. Datum gvoniam
tam Suiores gvam Creditores ejusą olim Mi Caroli Rosciszew
wski Summaw hanc Legalem esse agnoscunt proinde Eana
Jvotaw Sexaginta Octo flę gr Octo Pol. Judm Condże Liquidaw
esse Sententiat Suoą Loco collocanę determinat. Jus Jn Jo
Jn Sep. sephi Septowski Bl. Stoc. 1701. Die 6ta Mensis Maij Loco
wski Bl. Scriptum minte, super Summaw Duodecem Aureor lungę alte
rum vero Die 13. Junij ad Eoą super Summaw Centum flę
Pol. per olim M. Carolum Rosciszewski in rem ejus Jn Septuagin
data 1703. Jn Cró Stoc. fra 2da pd Fm Scapularis Bl. Mariae Dei
21. Mensis Julij inter Eunę Jn Josephum Septowski et M. Caro
lum Rosciszewski Thesaurarium Siepraceni Decretum pro me
diante suprascra Summa cum pena Duplici Saturdece
Mar. Polon. pro re ejusą Jn Septowski sunt adjudicata 1701
fra 2da pd Dm Jubilate Die 3tia Mensis Maij Traditio Sothi
Pd Leszczyno Nobilium Juribus eią ob M. Rosciszewski subj
cte in Summis suprascris adjudicata pro re ejusą Septuag.
subsecuta cujus Oblata coram actis Tribus Stoc. in Raią Die
20. Mensis Maij ad Eoą intercesserit, quibus attentis Docume
tis Eana Summas primam Duodecem Aureor lungę alte
ram Centum flę Polon. Orgles tum provisionalem pro Jeni Jva

tuor

1160 1190

tuor Annis proveniens ad Summam Quinquaginta Quatuor flo
Polon per Judŕ Summ reductam nec non panam Dupli
Quatuordecim Mar Polon in florenos reductam efficien Qua
draginta Quatuor flo grossiginti Quatuor Gr pro re Ejusq
Jŕi Peptowski pro Liquidis agnovit Quia vero ex reposito
Contractu inter Eund Jŕm Peptowski abinde et Jŕos Zaleskie
pte ab altera intuitu tenutae ejusdem Sortis tradita inito
et Confecto Summam Nonaginta Octo flo Pol ex Tenuta
Ejusq Sortis a Jŕis Zaleskie per Jŕm Peptowski percepta esse com
peritur igitur Detruncata Eaq Summa Nonaginta Octo flo
Polon ex provisionibus et marcis non nisi Summam Octo
in florenos reductam efficiens Trecentos Sexdecim flor Polon
Suo Loco collocand declarat. Jus Jŕi Vladej Czerleniowski
quoniam Jta Jŕs Czerleniowski Liquidationem et Solutionem Summar
um Inscripta Aureor Hungr et flo Octo Polon Scripto mihi in
Rzeszowce Die 22. Martij Ao 1779. Datato actis Cre Sochaczevien
Die 19na Mensis 10bris Ao 1703. Oblatato, alterius Quadraginta Au
reor Hungr itiq Sero mihi per Eund Jŕm Czerleniowski apud Jŕm
Chrzanowski Patrocinantem Varsavien relicto utraq Summar
per olim M. Carolum Rosiszewski eiq Jŕi Czerleniowski ad Solven
dum assecurat exoptat, jam vero Solutores et Creditores olim
Mei Caroli Rosiszewski Eaq Summas pro reali Debito non
agnoscunt idcirco comprobet Jta Jŕis Czerleniowski pront hucusq
Summa ipsi ad persolvend debentur idq in instanti Cui addi
tur mihi Judicis ad pronuntiand hanc Jŕi rotham pro illo
pro ut preter res per olim M. Carolum Rosciszewski apud se
Relictas Summa Quinquaginta Quatuor Aureor Hungr et
Scriptis binis per Eund M. Carolum Rosciszewski datis enucian
et Substantia ejusq olim Mei Caroli Rosciszewski juste ipsi
ac Exolvend debetur qua Comprobatione allenta Eaq Summam
Quinquaginta Quatuor Aureor Hungr in florenos reductam effi
ciens Nongentos Septuaginta Duos flor Pol pro reali
Judŕi Condicte Sententiat et Suo loco collocand determinat.
Pretensio Mei Michaëlis Zaleski Pincerna Czervonogrodens qua
Jakubowski
Zaleski

1494-1161.

niam Idem Mrés Zalerki reposita máone coram Actis Iríbus Plou
Pistho fra 2da ante fm Sctæ Agnetis Virg. et Martyris scilicet Die
17ma Menois Januarij Aõ Dñi 1705. per se com Sulióres olim Mei
Caroli Rosciszewski Thesaurarij Siepraceń de vindicáone Summe
Quindecem Aureor Lunge olim M. Carolo Rosciszewski ad Compa
Verbale mutuo concredite facta Solúonem pretacte Summe
Quindecem Aureor Lunge á Suciorbg olim Mei Caroli Rosciszew
& Thesaurarij Siepraceń concludit, jam vero Sulióres ejusq olim
Mei Caroli Rosciszewski in Virtute Actionis Sue con Eumq M.
Zalerki pro Statuitione Tabernatoris de Borris Zalesie stanti
vita ejusq olim Mei Caroli Rosciszewski Ligvores ejus propinqu
reposite superius de Actu connotate Statuitionem ejusq Taber
natoris pro recognitione quantum pro Ligvoribus Aõ Cpro et ra
jis Prnis provenire debetur per M. Zalerki subsegpenq inferu
proinde teneri Eumq M. Zalerki prfat Tabernatorem ad Judm cu
tum Statuere idq instantanee et qvoniam statuit proinde Judm
Condcte ad indegáonem de Quotis pro Ligvoribus proveniena
cepit qua peracta qvoniam ea Caq indigáone ac Regestris pe
Sulióres ejusq olim Mei Caroli Rosciszewski reposities pro hmi
Ligvoribus nulla Quota ejq olim Méo Carolo Rosciszewski rest
vel remonstratur, proinde Judm Condcte M. Zalerki ad Compa
báonem Juratoriam in Eam rotham pro ut supra scripsum Sum
mam Quindecem Aureor Lunge prfati olim Méo Rosciszew
mutuo concreditam non recepit nullo modo bonificatam sib
habet stringit idq ni instanti et additur Actis Judicio Curiae
stans ad pronuntiandum hancce Juris rotham prfati M. Za
lerki rotha suprascripta quo attento Juris Summam Eanq Quin
decem Aureor Lunge in Gde reductam efficien Quindecim Se
ptuaginta flor Pol Ligvidam esse et suo loco collocandam arbitra
tur Spectat Categoriam Sulióres olim Mei Caroli Rosciszewski
con M. Bernardum Czerzyński Coillatorem Przemyślien ad Judm
Summ introductam qvoniam Sulióres Virtute Scripti
manualis de Data ejus in Sambor die 29. Mensis Januarij
Aõ 1703. per Eumq M. Bernardum Czerzyński in Summam olim
Mei Caroli Rosciszewski super Summam Quadraginta Flor Au

reor

1162 ~~1192~~

Aureor hunge Dati Solúonem ejusq Summa Quadraginta Tri-
um Aureor hunge decernendam exposcunt Jam vero Mús Cze-
rnichi ex premissa Summa tam ad riatum ejusq olim M.ri
li Rosciszewski qm alijs Prius ex dispositione olim M. Caroli
Rosciszewski Summam in unum junctam Triginta duingue
Aureor hunge se persolvisse allegat Et prout realiter hanc Sum
mam Triginta quingue Aureor hunge persolvit Et non nisi vo
tam Dcto Aureor hung ad exolvend debet ad comprobáonem Jura
mentam se trahit proinde admissibili Eod M. Bernardo Czernichi
ad hoc Juramentum admisso additur Mús Judis ad pronuntian
dum Jubi Rotham petitit rotha supradata quo attento Juto Lana
Quotam Dcto Aureor hunge in flos reductam efficien Centum Qua
draginta quatuor flos Sol cum provisione ad Quotam Triginti
Mze Novem flos Solone per Judm Summ reducta pro fundo Creditor
rum Precedens arbitratur. Quo audito Patrocinium Procur dim Mi Caro
li Rosciszewski contra Jm Andream Przezdzieckum disparem Et plenarie
ut superius expressum est convictum ad Judm Summ introductam
Judm instando Scripto mihi de Data ejus in Sambor die 7ma
Julij 1703. Aó per Eumd Jm Przezdzieckum in rem dim Mi Caroli
Rosciszewski super Summam Triginta Quatuor Aureor hunge Dcto
hanc Summam Triginta Aureor hunge in florenos reduct efficien
Sescentos Duodecem flos Sol tum Quotam Sexaginta unius flo
rg Sex Provisionalem atq penam Semplicem 11. Mar Solon
pro Primis Condemnationibus in Judicijs Trnbg Ploc ex parte
Eod Procur Rosciszevianor super recensito Jre Przezdzieckum obten
tar Et publicat proveniens pro fundo Creditor ejusq olim Mi
Caroli Rosciszewski provenire statuit: in tertio vero actu Sum
mar uti nudis membranis per Eumd Jm Przezdzieckum Subscris
non Expressat cui inferent via agendi praemittitur. Quia ve
ro non tantum Creditores quam Debitores ejus dim Mi Caroli
Rosciszewski Thesaurarij Sieprocen presentes in termino non com
parent ideo Gratia Securitatis Judicati ulterior Liquidatione
Onerum Creditorum ad presens non comparen in tno ex di
mitatione per Judm Summ infrenius facienda imcidenti determi
nari declarata propter Citatorem Causa Agens Disjudicationem

ulteriora

Ulteriora Decreti Executivi exequendo contenta res mobiles et Inventa
ria fatis praedicti olim Mci Caroli Rosciszewski Derelicta Regestri
per Sucores mentionati olim M. Caroli Rosciszewski Consciis et
comprobatis specificata pro fundo Creditor per plus Offerentiam
disvendenda determinat et hanc Licitaonem Sequen. Die in Pra
torio Civitatis Oseni Plocensis subsequenq Mli actui moderno
Apparitori proclamare demandavit. Incrastino itaq ejusq pro
clamaonis Congregatis plurimis variae conditionis Hominibus
ad Praetorium Plocense ad Licitationem accessit haceq subsecu
ta Licitaone juxta Regestrum cujus tenor Sequitur talis = Re
gestr Rzeczy Ruchomych oraz Inwentarzy po Swiętey pamięci
Wlżnym Jmc Panu Karolu Rosciszewskim Skarbniku Sieprskim
pozostałych przez Licytacyą rozprzedanych w Czasie Kondescen
zyi w Płocku Dnia 20go Marca Roku 1786. agitującey się Spisany
= Kołdra Adamaszkowa Jedna Złł. Poł Dwadziescia Jeden groszy Piętna
scie. Poduszek trzy Złtych Czternaście groszy piętnascie. Powłoczek
trzy Złł. Cztery Groszy Piętnascie. Prześcieradeł trzy Złł. Poł Szesnascie
Piernat Kitajowy Jeden Złł. Osmnascie Groszy piętnascie, Walik Je
den Złł trzy Zegarek Tombakowy pozłacany Złł. Sto Osm. Obrusow
Cztery Złł. Dziesięć Groszy piętnascie. Ręcznik Złł. Dwa Grę Piętnaście
Tłomok Skorzany Złł. Dwanaście Sukno Czerwone z Łoszka Złtych
Osm. Kapota Niebieska Złł. Osmnascie Groszy piętnascie. Farfur
trzydzieści Siedm Złł. Dziewiętnascie Groszy Siedm y puł. Blatow
Sztuk Pięć Złł. trzynascie Groszy Dwadziescia Dwa y puł. Łyszka
Cynowa Duża złamana Złł. Jeden groszy Siedm y puł. Solniczka
Cynowa mała Złty Jeden. Lichtarz Cynowy mały Groszy Dwadzie
scia Siedm Szczypce Złty Jeden Groszy Siedm y puł. Filiżanek Par
Cztery Złtych Pięć Groszy Dwadziescia Dwa y puł. Imbryczki Dwa
białe trzeci Kamienny Złł. trzy. Blaty trzy Gładkie Złł. Jedenascie
Groszy Siedm y puł. Imbryczki Dwa Mosiężne Złł. trzy. Taca Cyno
wa Mała Złł. trzy Groszy Dziewięć. Kiliszki Cztery małe Jeden Du
ży Złł. Dwa Groszy Piętnascie. Patelki Dwie Rądel y Brytfanna Złe
Złł. Jeden groszy trzy. Rądelek mały miedzany Złł. trzy Groszy Piętna
scie. Rądel Dziurawy Zły Złł. Dwa Groszy Szesc. Rost mały Groszy
Dwadziescia Cztery. Pułgarcowka y Kwarta Blaszane Złł Cztery
Groszy Dwadziescia Dwa y puł. Konefka miedziana Mała Złł Trzy

nascie

1164 1194.

nascie. Faierlea Złoty Jeden. Lejek Blaszany maty Groszy Osmnascie
Korki potrzebne Blaszane Zł. Dwa Puszka Blaszana do Kawy Złoty
Dwa Złoty Pietnascie Cukiernicyka Blaszana Zł. Dwa Grosze Pie
tnascie. Brzytwy Dwie Zł. Jeden Grosz Szesc. Noży Par Pięc Złotych
Pięc groszy Szesc. Kramra pobielana Stara Zł. Cztery. Sierpy
Dwa Zł. Jeden Grosz Pietnascie. Kozen Żelazny Zł. Jeden Grosz
Dwadzieścia Jeden. Latarnia Blaszana Zł. Jeden Grosz Pietnascie
Trąbka Pocztarska y Grzebie Zł. Szesc. Puzderko ze Szklanecka Gro
szy Osmnascie. Koc Kosmaty Jeden Zł. Dziesięc Dera podsy
ta Zł. Dwa Grosze Dziesięc. Kilimek Złoty trzy Grosze pietnascie
Pedto Stare Złe Złoty Jeden. Kitynik Złoty Grosze Dwadzieścia Cte
ry. Chomonta Dwa Zł. trzy groszy pietnascie. Fartuch od Kotarki
Złoty Zł. trzy Grosze pietnascie. Siodło Proste z Popręgiem Zł. Szes.
Groszy Dziesięc. Siodło Drugie Złe bez Popręgow Zł. Dwa. Sut
szorkow Para z Licami y Zasanami y Kantarami Zł. Pięc Dzie
siąt Cztery. Para Druga putszorkow bez Pasow Licow y Kanta
row Zł. Dwadzieścia Siedm. Sprowca Pasow Pięc Zł. Szes.
Uzdzienie Pięc Złote y Kyngortow pięc Zł. Pięc Groszy Pietnascie
Naszelnikow Zł. trzy. Szla Rzemienna y podogowia Zł. Dwa
Grosze Pietnascie Podruszki od Chomont Groszy Siedmy put. Koń
ska Stara Groszy Osm. Ceber Nowy Sosnowy. Grz Pietnascie
Ceber Drugi Dębowy Stary Groszy Osmnascie. Kubek obowa
zny Stary Zł. trzy. Fartuch od Sanek Zł. Pięc Groszy trzy. Rzezak
od Siekiery Złoty Jeden Grosz Dziesięc. Kosz Groszy Pietnascie
Szkyslwaga Dwa Złote Groszy Pietnascie. Szczotka od Pojazdu
Szczodzenia Groszy Dwadzieścia Cztery. Siodło Zł. Pięcdziesiąt.
Stołek Zł. trzy. Skor Wios pięc Zł trzy grz Pietnascie. Skrzyn
Zł. Dwanascie. Posrzło Złoty Jeden groszy Osm. Koza Ori Zł.
Osm grz Pietnascie. Krowa Zł. Szesnascie groszy pietnascie Dru
ga Krowa Zł. Dwadzieścia Szesc. Wiaz z Szlaneni Cetyma
Zł. Dwadzieścia y Cztery. Kozow Osm Złotych Pięcdziesiąt Szes.
Swinii Szescioro Zł. Czterdziesci pięc. Dva determinata dictatone
gvoriam pro Pisq rebus et Inventanijs superius specificatis ultra
Protaw Livingvajnta Duos Złe Pott. Pro Stanislao Barchowski m

Exemptiones

1165

Exemptionem Horologij Cathedralis per plles offerentiam eum du
prasinis rebus diversis Evolutam non min Summa Sescen
tor Nonaginta Quatuor flr Grosser Decem Solon collecta et Congr
gata extitit ideo Lancic Sygismundum Sescentor Nonaginta
Quatuor flor Gre Decem Solon ad finalem Causa prosecu
tionem apud M. Thomam Rosiszewski Scultatorem Ratiq
Parentem manente declarat. nihilominus Judex Condic actu
presentem ad Diem Decimam Quintam mensis Maij ibi fu
turam limitat prorogat conservando ptibus omnibus
in tno exhinitatione inviden coram Judicio Suo comparendi de
remptorium. Antonig Wazinski Subjudex Trnis Plis Plocz

Tandem in Termino ex limitatione superius facta incidenti actum
in Plocko feria Secunda pt Dnicam Cantate proxa scilicet Die 15ta Mensis
Maij Anno Domini 1706to in presentia Spectabilis Pauli Sulkowski et Simeon
Wazinski Susceptantium Casimiri Swiezynski ac aliorum plurimor
Nobilium ad actum presentem congregatis mei non Mtgis Antonij Bi
shi de Bariskowo Auctoris et Jurati actum presentem audiendum et Exe
cutandum Castrum Plocense
Judex Suprascriptus Condic Vigore superius inserte limitationis ad Civita
tem presentem Plocensem condescendit Jurisdictionemq Suam Officium praesi
dia prius pace et Securitate publica Actibus limitibus Servari co
manda per Vocem suprascripti Mtis Judicio Suo Condili apparitionis pu
blicae, Eaq fundata Stes ad Sui Comparendum compartionemq in
scribendam Eidem Mti acclamare injunxit Quo in tno audian
torio Partibus et qvibusdam Mtis Thoma Scultatore Ratiapien Jo
ne Ignatio Emptrio Thoma Hyacintho ac Barbara Mti Francis
Ubysz Subjudicibus Trnis Plocz Comitis Filijs et Filia Rosiszewski
Actis et Citis per Vocem Mei Thomam Parentem et Ignatium Filium
Rosiszewskie Suis et suprascriptis Actis et Citis virtus prae Mti Jacobi
Szczepkowski Tribuno Cechani indicem presentis, Mti Josephi Rybitwie
Venatoris Plis Plocz citto et indicem per Jm Mathiam Staroszewski
Jm Mathia Wodzinski Petro Cieszewski Leone Jordi Joanne et Alexandro
Maiewskie citis et indicem per eumdem Jm Joannem Maiewski Famul
Jacobo Sawicki citis et indicem et Alexandro Lendzianowicz indicem per
Eumdem F. Lendzianowicz M. Gregorio Wozinski Vice Notario Trnis Plocz
indicem per Jm Casimirum Swiezynski Jo Josepho Pepkowski citis
et indicem

1166 ~~1196~~

et Judicente prlis, Ja Marianna Siedlnicka Virgine Innupta indicen per Jm Lepkowski, Mis Stanislao Politnicki Tribuno Sieprscen et Bonaventura Ciotkowski Camerario Trn Dobrinen indicen per Jm Mathiam Starzewski, M. Michaele Zaleski Vicerna Czervonogrodens et Ignatio Kulpiński indicen per Eum Jm Kulpińsli, Mio Valentino Rzedkowski Subdapifero Sochaczovien, Francisco Ubysz Subjudice Trn Stog et Ignatio Rosciszewski Bouillatore Raciążen, ad Judicen per Eum M. Ignatium Rosciszewski, Mis Joanne Rosciszewski Bouillatore Raciążen, Adamo Zorawski Succamerario Sd Rd Mathis Thadeo Długoleckis cit et indicen per Jm Casimirum Swieżyński Jltr Mio Joanne Starzewski Succamerario Vipoz Judicor Comitialium Judicii cit et indicen per Eum M. Joanne Rosciszewski Camr Trn Stog, Ad et indicen per J. Paulum Sulkowski, Jm Petro Turowski Casimiro Kulpiński Ignatio Zacharski Judicen per Jm Joannem Maiewski, Mio Josepho Oborski Enzyferio Sieprscen cit et indicen Ad ac Ejusdem Mio Laxowski Thesaurario Pickan indicen tum Bernardo Czerwiński Bouillatore Przemyslien cit et indicen per Eum Famati Jorgitho Böetcher et Constantia Szepiorowa Conjugibus cit et indicen Ad per Eum Jltr Admos Rndo Jacobo Sprowski Preposito Bonitatien indicen per Jm Thomam Trzciński M. Martino Radzichi Praefecto Szczerbuum Regii indicen prlis, Satisfaciat M. Jacobus Szczepkowski Szczerbowski Tribunus Cielchanovien Sententiae Judicij Sui Condilis in Antenio Condilis promulgatae in punctu Injunctae Comprobationis Restitutis Summa Quinquaginta unius Aureorum per ipsum M. Carolo Rosciszewski Thesaurario Sieprscen ad Scriptum nuper dispensus de Data Zaratum mutuo concredita Decreto Trn Lawskien in Mitawa adjudicata vig. in instanti et auditis Mis Judicis ad pronuntiandum Jurti Rotkans Prostitit qua Comprobatione adducta Eandem Summam Quinquaginta unius Aureorum in florenos reductis Efficientem Nongentorum Octodecem flos Polonos cum provisione ad actus Decreti per quinque à Centum computanda pro Duobus Annis proxime ad Summam Nonaginta unius flos et Triginta Quatuor Pol computata pro Reali agnovit et Suo loco collocandum determinat. Ejusdemque M. Ignatius Rosciszewski Bouillatore Raciążen in satisfactionem Sententiae Judicij Sui Condilis in antenion Condilis trno prolatae Justum per M. Valentinum Rzedkowski

Szczerbowski

Rosciszewski

Rosciszewski

Rosciszew

1497 1167

Rzędkowski Subdapiferum Terræ Jostinen. super realitatem Summæ
Triginta Aureor. hung. per olim M. Carolum Rosciszewski Thesau-
rarium Siepracen. ipsi Debita coram Actis Cren. Varsavien. die
27ma Mensis Aprilis Ad Curiam prostitum, in Authentico Extracto
in Judicio Suo reponit proinde Judex Condrie attento Loco Juramen-
to Lancie Summam Triginta Aureor. hung. in florenos renen-
ficien. Lvingentor. Quadraginta flor. Polon. Lgividam realem
pro re mentionati Mri Ignatij Rosciszewski ab Eod. M. Valenti-
no Rzędkowski Subdapifero Pokrovien. Juniquesitionis Judi-
cat Suoq. Loco collocandam arbitratur. Pretensio Mri Mart-
in Radzicki Præfecti Exercituum Regni Lgividem Idem Mri
Radzicki in Absentia Suo coram Actis Cren. flor. Trá-
pt Dñi Conductus Paschæ veniens Die 20ma Mensis Aprilis 1704 Ao
per se Conq. olim M. Carolum Rosciszewski Thesaurarium Siepracen.
ratione non Solutionis Summæ Centum unius flor. Polon. Jure
agit et Solutionem Ejusdem Summæ decerpend. exposcit Quo
de Comprobet Ex M. Radzicki prout Tractam Summam Centum
unius flor. Polon. per manus Mri Stanislai Rolistruchi Tri-
buni Siepracen. olim Mio Carolo Rosciszewski mutuo concessit
dit et Lanq. Summam non recepit Justeq. ex Substantia olim
Mri Carol. Rosciszewski ad Solvend. ipsi debetur id. in instanti
Cui additur Mis Judicio Suo adstans ad prominciana Juram.
menti rotham Ergovoniam hoc Justum extitit proinde Ju-
dicium Condrie recensita Summam Centum unius flore-
rum Polon. pro reali et Lgivida Sententiat Lanq. Suo Loco
collocand. censet. Imminenq. Cadentiæ Judicior. Termini Loco Aud.
Qrens ad Diem 28. Menois Julii Ad Curiam inidem limitat pro-
rogat et differt Conservando tamen partibus memoratis utriq.
Eod. in Dns Comparendi peremptorium

Antonij Wrzenick Subjudex Trib. Plus Locum.

Tandem in Termino ex Limitatione et Prorogatione per Judicium
Suum facta coramq. Actis Cren. Polon. die 28. Mens. Julij Anno
Qrens Oblatuata Præsidens Actum in Stolico id. in Trib. Condr.
ptionis designato die 28. Mensis Julii Ao Dñi 1706. In Præ-
sentia Dñi Pauli Sulkowski Similomis Wrzenick Promotor Trib. Sus-

stantium

1168 498

Susceptantium Mathiæ Staniszewski Josephi Michi Roski Stanisze-
wski Burgr. Creu. Sdorien. Joannis Ligowski Stanisłai Siekluckiego Jo-
sephi Sikorski Adiorj. Puerorum ad Actum Ipsen congregatorum nec non Mti.
Jdi Provisi Valentini Michałek de Czerzewo Auth.i et Jurati Advo-
ptes adstantes et Curiæ audiantes.

Judicium Supraserum Cond.te Vigore superius adnotati Limitationis
et Prorogationis ad Civitatem præsentem Sdor.i condescendit Judicium
nemq. Quam citra Legali præmissoria prius pace et Securitate publi-
ca Utilibus Subscribens congruá per vocem supra in Actu specifi-
cati Mti fundavit Jus fundatum ptes ad inscribend.m comparitio-
nem eius Mti audiendum mandavit, Cuibus auctoratis ptibus e
gvidem Mtis Thoma Doillatore Rataizien. parente Joanne Ignatio Ca-
ptio Thoma Hyacintho ac Barbara Mti Francisci Ubysz Subjudicis
Trium Sdoren. Comite Filij et Filia Roszczewskie Auth.te et Judicem
per eosdem Mtos Thomam Parentem et Ignatium Filium Roszczew-
skis et Supraserob. Auth.te nutibus præs.te M. Josepho Polistyncki Vena-
re Subis Sdoren. Actto et Judicem per J. Mathiam Staniszewski, Jus Stani-
slaum Piotr Cieszeyskie Auth.te et Judicem per Eumq. Jus Leonem Jorski Jo-
sephum et Alexandrum Rayewskie Auth.te et Judicem per Eumq. Jus Joannem Sta-
niszewski Suo et Loco Auth.te nunc præs.te, Tamato Jacobo Sabicki Actto et Judi-
per Eumq. Fr. Alexandro Lendzianowicz Judicem Auth.te M. Gregorio
Wozniczki Vice Notario Sdoren. Judicem per Jus Simeonem Wozni-
M. Jacobo Szczepkowski Tribuno Cielanowien. Judicem Auth.te per Eundem
Jus Josephum Lepkowski Burgr. Cr. Sdor. et Marianna Sieklucka Virginem
Innupta Auth.te et Judicem per Jus Mathiam Staniszewski, M. Bonaventu-
Ciotkowski Camerario Dri Dobrinen. Judicem et Auth.te M. Michaelem
Zaderski ac J. Ignatio Kulpinski Judicem per J. Mathiam Staniszew-
Mtis Francisco Ubysz Subjudicibus Dri Sdor. Judicem Auth.te M. Joan.
Roszczewski Poillatore Rataizien. Judicem per Jus Simeonem Wozni-
Sanatis Josepho Pöetcher et Constantia Stephowska Conjugibus Auth.te
et Judicem Auth.te Civib. Comto Cin Asia Manti præs.te M. Thadeo Ka-
gozeski Auth.te et Judicem per Jus Mathiam Staniszewski, Mto Joanne Ma-
chi Simeona Vicegrodzien. Auth.te et Judicem per Jus Michaelem Konin-
M. Adamo Horawski Succamerario Sdor. Mattis Judicem per Eum
Jus Casimirum Kulpinski Thadeo Czerniewski Ignatio Sabarta-
nec non M. Josepho Jazwinski Thesaurario Cielanowien. Judicem per

1169

Mathiam Starzewski Illustri admoa Rndo Jacobo Sporski Preposito Ecc
Bonolaviens Judicem per Euna Bernardo Czerwieki Pbro sib
Dicem per Eunde M. Ignatio Oborski Tribuno Plebis Pore instituen
Mio Michaële Carolo Castellanice Conarie Sanecien per M. Ciotkowski
Cam Terre Dobrinen Advitab et instituen pte Mro Josepho Oborski Ena
Serie Sieprscen et Martino Radzicki Prefecto Exercituu Regni Judicem per
Jm Josephum Milli, Mio Valentino Rzeckowski Subdapifero Sochaczen
Judicem per M. Ignatium Rosicjewski. Coram Judice Suo Condi compar
se cum judte controversen grar pticu Controversiis mutuis exacerb
Judu ad Connotaonem et resolucionem Juniu reliqor Creditoruu acu
Jtt. Jus Mii Bonaventura Ciotkowski Cam Terre Dobrinen 1700. die
Vte Septima Octobris in Sylino Scriptuu mnte per M. Michaëlem
Carolu in gem sine Mji Caroli Rosicjewski Coadiatoris Vaicjen
super Summam Sexaginta Aureor hunge et flos Undecim sol
Latum Ecc Aó Die 12. Mensis 9bris in Koszyno Scriptuu mnte per
Eunde M. Carolum Rosicjewski in rem Ejusde M. Bonaventura Cio
kowski Datum quo Scripte suprascripti Summam Sexaginta Au
reor hunge flos Undecim sol Jo M. Carolus Rosicjewski Eiusde M. Bo
naventura Ciotkowski cedit et promittit Ecc Aó Die 2da 7bris in Re
gi Scriptum mnte per Eunde M. Carolum Rosicjewski in rem pte
Jti M. Bonaventura Ciotkowski super Summam viginti Aureor
hunge Datum 1702. Jn Oppido in Terris Communibus Tribus Tena
Quarta pte Jm Sti Michaëlis Archangeli scilicet Die 2da Mensis Ma
bris ex pte Ejusde M. Bonaventure Ciotkowski super rescripto dicti
M. Carolo Rosicjewski ráone Solucjoni Summar prima Sexagin
ta Aureor hunge et flos Undecim sol, alterius viginti itia Aureor
hunge Tertia Quindecim Quarte trium quinte Unius Aureor
hunge Obtenta Condemnatio 1703tio Aó Jn Cro Pore Fra 2da pte
Dnica Oculi Quarten proxa vdelt Die 24. Mensis Martij Inter
Eunde M. Bonaventuram Ciotkowski abuna et pticm dicti Mum
Carolum Rosicjewski pte ab altera Decretu Latum qvo mediante
Solutio Summar unius viginti duor Aureor hunge cum provi
sione alterius Decem Aureor hunge cum poenis prima trium
altera Septem nec non Duplici Quatuordecem Mar Solone
ab Ecc dicti M. Rosicjewski pro re mentionati M. Ciotkowski
ostensionata Ecc Aó Jn Cro Pore Fra 4ta Intra octavas Festi Asu

Corporis

1070 1800

Corporis Christi Domini scilicet die 25. Mensis Junij exapte Eques Bonaventura Ciotkowski super praefato olim Mio Carolo Rosciszewski intuitu non Solutionis superius specificatae Summae in Trino Satisfactorio Obtenta Condemnatio. Cujus Documentis, absentis Controversijs, primum hac in Categoria inductis exquisitis signis M. Michaël Carolus Summam Sexaginta Aureor hungr. effectum Decem Solor. per se olim M. Carolo Rosciszewski Scripto superius de Data Exarato asseverato Eiusdem M. Carolo Rosciszewski rathatinm tam Parata pecunia graui rebus varijs et Equis exolvisse et compensasse infert et Eo intuitu prout in toto hancce Summam pacificavit ad Jurium se trahit proinde Judex decernit gratenus Deum M. Carolus comprobet Rotha suprazata atq; M. Bonaventura Ciotkowski similiter comprobet in Eam Juris rothaw prout Supra Scripta Summa prima Sexaginta Aureor hungr. effectum Decem Sol. altera Viginti Aureor hungr. ex Scriptis superius de Dato Exaratis Eventum juste ipsi abolim Mio Carolo Rosciszewski ad Exolvendum debentur, multog; modo sunt ipsi bonificata Cuj in motanti et Judicium Mis Judicio suo adstans ad pronunciandum Juris rothaw Existerunt Haec Jurta rothis suprascriptis Cujus absentis Juris Cuius M. Carolus a pretensa Solutione Summa Sexaginta Aureor hungr. effectum Decem Sol. et gravis impetitione liberandum pronuntiat. jam quog Summam primam Viginti Duor Aureor alteram Decem Aureor hungr. cum provisionibus ab Eis Summis proveniens nec non pariter prima trium altera Septem nec non Duplicem Quatuordecim Mark Sol. in Florenos reducti efficiens Quo tam Sexaginta effectus Viginti Quatuor Sol. Summa quoque pro Contravention Eius Decreto ad Subsidium condemnationis in Trino Satisfactorio super Eodem M. Carolo Rosciszewski Obtenta panam Duplicem 14 Mark Sol. in Florenos reducti efficiens Sexaginta Quatuor et Viginti Quatuor Sol. Tertiam Sexaginta Aureor hungr. effectum Decem Solor. Quartam Viginti Aureor hungr. Justo Edictas pro re Cujus M. Ciotkowski Legitimas esse agnovit et Eo Loco collocand. Determinat. Jus Mis Ignatij Oborski Tribuni Florent. 1704. die 27. Mensis Aprilis in Causa Cujus Scriptum mpte per olim M. Carolum Rosciszewski in rem Juris Mei Oborski super Summam Viginti Sex Aureor hungr. Datum quo attento Scripto decernit Judex condigne

1104 1072 1071

quatenus Idem M. Oborski comprobet in Eam Iúrti rothaw prout Sum
ma Eaq Triginta Sex Aureor hunge olim Stico Carolo Rosnisze Ski
mutuo concredita juste et ad Lisbonam debetur multog rhodo es
bonificata Addatur Nihil ad pronuntiana Iúrti Rothaw pre
sitit super Summam Triginta Aureor hunge qua Comprobatione
attenta Eam Summam Judex Condite agnoscendam esse arbi bo
tur Suo loco collocanda declarat. Retenta itag modo Supraseri
Onerum Creditoreo Ligvidatione Judicium Actores olim Stici Caro
li Rosnisewski ad Dandam Judicem revolutionem qvomodo se circa sub
stantiam ejusq olim M. Caroli Rosnisewski sistere velint Stingit ejus
niam M. Ignatium Rosnisewski Suo et Fratrum nine prout ultra
res non Nullas regestro per se porrecta specificatas ex Substantia
olim Mei Caroli Rosnisewski nihil plurio participarunt nec participa
re volunt Iúrtum offert proinde comprobet rotha supraseria Qua
Addatur Nihil ad pronuntiana Eam Iúrti rothaw Gospitis Lowe
Juramentum qua Comprobatione attenta satisfecisse hoc in Sum
ad Sententia Judicij Sui Eam M. Rosnisewski Judex declarat
Via vero ex Regestris per Eum M. Ignatium Rosnisewski Vocillatoria
Ratificationum qvoque et per M. Franciscum Ulyss Conserio subscri
et Comprobatis eqvis per M. Ignatium Rosnisewski Fratricida
per Offm Castrens hoc ad Summam Sex Aureor hunge taxatis
etum Corethum dupuli atq Siliginis Biennalis Corethoo Tres
Hordej Corethoo Duos Pitici Corethum unum menoura Va
sarien Fatis olim M. Caroli Rosnisewski derelicti ultra com
portata res mobiles et Inventaria per licitationem seu plus Offeren
tiam in Anteriori trno distributas pro commodo Sui Conve
tipe compentur itag Judex Condite pro Esa Fratricidio Votam
Eam Sex Aureor hunge Florenos Centum Octo efficien Sum
qvoque pro Corethe Lupuli Octo Florenos pro tribus Corethis Si
ginis Biennalis Votam Octodecem fl et pro Corethis binis Ho
dej Decem fl et pro Corethe Pitici itag qvotam Decem Flor
Judex Summ moderatas Sum qvoque Summam Monagn
ta Octo fl et ex proventibus Sortis super Bonis Derzey
no sitte a fatis ejusq olim M. Caroli Rosnisewski per Eum
M. Ignatium Rosnisewski Possessa in diminutionem qvantitate pro

ut

1782 ~~1782~~

1082 ~~1082~~ ~~1802~~

ut a Pro Joseppho Pepłowski Burgr Cre Stow ex altera Sorte Coagvlat
est adjudicata per Judm Suum adinventam has Omnes Qvotas
in unum junctas efficiens Summam Ducentor Qvingvagin
ta Duor flr Polon ex Summa superius digvidata triginta
reor Jungt pro re Ejusq Mci Ignatij Rosiszewski agnita detra
cana censet jam qvoqve per M. Franciscum Ubysz res infrascri
ptas ejusq olim M. Caroli Rosiszewski Derelicta ultra comportan
di similiter per plus Oferentiam videlicet vestes in
fra nominatas ut pote Kapotę Kosmatą dwa Leybiki dwa Sod
dia Par Lelcium cum regvisitis M. Cmyprio Caligas vero
Par Calcamentor Pleum deteriorat Par minoris ejus Pellen
vulpinam M Thomae Rosiszewskim Coillatorię Racigien
extradidisse et per Eosq Mcos Rosiszewskie ut agnoscunt usui
Suo convertisse jam qvoqve Vacuam uti fatiferam mihi
nus adpens condudere vadisse comperitur idirco pro
rebus nempe za Kapotę florenos Septuaginta duos za dwa
Leybiki florenos Octo pro tibus minoris flr Qvindecim pro
Lelcijs florenos Octo pro Caligis florenos qvatuor pro Calce
mentis florenos Octo pro Pileo flr Qvingue florenos pro duobus
minoris florenos decem pro pelle vulpina flr Qvinqua
ginta Qvatuor pro Vacua florenos triginta ex moderam
ne Judcij Sui adinventas has Omnes Qvotas in unam
junctas efficiens Summam Ducentor Qvatuordecim flr
Pol ex suprascra Summa Qvadringentor Septem flr Sexa
vigint Qvatuor Pol eig M. Ubysz adjudicata detrunicanda
Judm Condide arbitratur. nihilominus a Mco Cmyprio
Summa Centum trium flr Pol jam vero a Mco Thoma Ro
siszewskie Coillatorię Racigien Summa Octuaginta
unius flr Pol pro suprascris rebus usui Suo converse
pro re Ejusq M Franciscj Ubysz vindicatio Qvotoritas
Recolentis itaq suprascris Cathegorijs Eosq Judices olim
Mci Caroli Rosiszewski Thesaurarij Siemiscen abusive
nori gvavis Creditorum impetitione liberos pro

Sat ad Constitutionemq Massæ Substantiæ fatis prenominati olim M.
Caroli Rosciszewski Derelictæ Judm Condtle accessit. Quoniam
per Decretum Terrestre Plocen ex Quo præsens peragitur Actus Sum-
ma Ducentor Nonaginta unius Aureor Lungæ et floreni Uni-
us Polonæ efficiens Summam Quinque millium Centum Trigin-
ta Novem flor Polonæ cum provisione pro tribus Annis Debi-
ta ad Summam Septingentor Septuaginta flor Grossor Vi-
ginti Quinque et medij Polonæ reducitam tum pœna Luita Qu-
tuordecem Mar Polonicalis Viginti Duos florenos Grossos
Duodecem Polonæ nec non Quingentæ Marcæ Octingentos flo-
renos Polonæ efficiens pro fundo Creditorum olim Mci Caroli
Rosciszewski a Mco Antonio Szydłowski Succamerario Sacræ
Regiæ Mattis adjudicatæ esse liquent ab Actu vero supra scri-
Decri Trris Plocen a prærecensita Summa Quinque millium
Centum Triginta Novem flæ Poll Orgli Provisio pro semi Duo-
bus Annis ad Trinum infrascripti Solutioni præfingenæ ad
Quantitatem Summæ Trecentor Octuaginta Quinque flæ
Grossor Duodecem et medij Poll reducta de justo provenire de-
bet ideo Judm Condtle Summam Orglem cum provisioni-
bus et Marcis jungendæ Summam in Unum junctæ Septem
millium Centum Septemdecem flæ grossor Viginti Poll effici-
apud Eunæ M. Szydłowski parentem tum quoque Sum-
mam Ducentor Aureor lungæ in florenos reducti Trium
millium Sexcentor flor Polonæ efficiens Decro Condtli in fundo
Br Leszczyno Nobilium fra 2da pt fm Exaltationis Sanctæ Cru-
cis scilicet Die 16 Mensis 7bris Ao 1776. inchoato et ex ultima-
ria limitatione in Ao 1782. inter Creditores et Succores olim
Mci Lucæ Malewski Judicis Crenæ Plocen more Potioritatis
determinato ad Actaq Crenæ Plocen Feria tertia pt Dcam
Exaudi Ao 1783. per Oblatam porrecto pro re Mcor Obor-
skich Liquidati et agnitam in Sorteq Br Leszczyno collocati
ac per Eosæ Mcos Oborskie prenominati olim M. Carolo Ro-

sciszewski

1 – sciszewski transfusam nec non Summam Triginta Quatuor Au-
reor Lungę Summam Sexcentor Duodecem flor Poll efficienę
apud M. Josephum Rokitnicki Venatorem Plocen. haerentem De-
mum Quotam Octo Aureor Lungę Orglem florenos Polonę
Centum Quadraginta quatuor efficienę atq Quotam Viginti No-
vem flę Poll provisionalem a Mco Bernardo Czerznicki prove-
nienę has Omnes Summas Decro praesenę pro fundo Cre-
ditorum agnitas ad extremum Summam Sexcentor Nonagin-
ta Quatuor flor Grossor Decem Polonę pro rebus et Inventarijs
post Eunę olim M Carolum Rosciszewski derelictis et per plus
Offerentiam Disvenditis congregall et in manibus Mci Thomae
Rosciszewski Anteacti Pocillatoris Raciąsienę haerentem pro-
missas Summas in Unam jungendo massam Universal
Substantiae fatis toties dicti olim M Caroli Rosciszewski de-
relictae non computando ad hancce Summam Massam
Triginta Quatuor Aureor Lungę Scripto mnli superius de
Data exarato olim M Carolo Rosciszewski per Jm Przezdębski
plenarie convicll et de existentia ejus ac proprietatis ipsius
Successoribus et Creditoribus ejusq olim M Caroli Rosciszewski
plane ignotum assecurall uti ad Vindicanę impossibilem
ad Summam Duodecem millium Centum Nonaginta
Septem flor Poll praeter Portionem ex Summa ~~[illegible]~~
~~[illegible]~~ per M Thomam Rosciszewski ad rationem Do-
tis pl olim M. Josepham Rosciszewska filiam Suam Mci
Nicolaj Rosciszewski Contem steriliter vita functam Eiq Mci
Nicolao Rosciszewski Exolull in Bonis Miszewo Murata hae-
renę et Juri advitalitio dicti Mci Nicolai Rosciszewski subjec
provenienę Eunę M Carolum Rosciszewski Concernenę
reducit et constituit. Constituta itaq Massa Substantiae
ejusq olim M Caroli Rosciszewski ad Collocaonem superius
Liquidatar Summar Creditorum Rosciszevianor Judici-
um Condescensoriale accedit Sequenti Modo Sanc
et per Eunę M Nicolaum Rosciszewski inscriaod

Constitutio universalis Massae

1705 1085

Summa Sina Trecentor Sexaginta unius flor Pol. altera Trecentor Quinquaginta flor Polon. et Duota quinque Hae distincta Octoginta flor Pol. Ultimario Decreto Castren. Visogr. Anno 1703. adjudicata primum obtinet locum, altera Summa Trecentor sexdecem flor Polon. Jn Joseph. Septuorski Burgr. Cretz. Storet. Decreto Cast. Storc. Anni 1703. adjudicat. secundo pontur. loco, Summa Quinquaginta Septuagint. Sex flor. Jn Bonaventura Ciotkowski Camer. Arm. Do. Decreto Cret. Storet. Anno 1703. adjudicata tertium Occupat gradum Summa Ducentor Septuaginta flor Pol. Decreto Cret. Visogr. Ao 1702 adjudicata prolato pro Castrensi Pinsk. adjudicata Quatto pontur loco. Summa Nongentor Octodecem flor Pol. Mri Szczepkowski Tribuni Cicatnovien. Decreto Trib. Lawdzien. in Mława Anni 1704. adjudicata Quinto collocatur ordine. Summa Nongentor Septuaginta Duor flor Polon. Jn Vladej Czerleniowski Scripto Ao 1779 assecurata justo Quinto Sextam Occupat Aerem Summa Sexaginta octo flor Grosor. Acto Pol. Mri Gregorij Zwicki Vice Notarij Castren. Polonen. Scripto Ao 1706. Data in digitata Septimo pontur loco Summa Trecentor Sexaginta flor Pol. Storc. Ao 1702. assecurata altera Quota triginta Novem flor Pol. Famati Alexandri Lendzianowicz Justo Octavo pontur gradu Summa Ducentor Octuaginta octo flor Pol. Mco Ignatio Rozwiszewski Vexillatorio Rawiczen. Decreto adjudicata Nono Loret loco. Summa mille flor Pol. Mri Josephi Jakowicki Thesaurario Cicatan. Scripto Ao 1703. Data assecurata decimum tenet Curonen. Summa Quinquaginta Sexaginta Septem flor Pol. Mri Vladej Dlugo Leski Storc. anni 1703. assecurata Undecimo insistit Spatio Summa mille flor Polon. Mri Joannis Nakwaski Princerna Visogr. Storc. Ao 1703 Data assecurata Duodecimum retinet Veriem Summa Ducentor Septuaginta Quatuor flor Pol. Mri Joannis Rozwiszewski Vexillatoris Rawiczen. Storc. Ao 1704. assecurata Justo Quinto Decimum tertium Capit tenorem Sum

ma

Summa Quingentor Quadraginta flor Polonę Mci Ignatij Oborski
Tribuni Ploc ex Scro Anni 1784. promanans Justo Evicta De-
cimum Quartum assumit locum Summa mille Quadringen-
tor Quinquaginta Unius flor Pol Gri Bonaventurae Ciołkowski
Canc Trris Dobrinen ex Scriptis Ai 1780 promanans compro-
bata Decimo Quinto Lieret Spatio. Summa Centum Nonagin-
ta trium flor grossor Viginti Quatuor Polonę M Francisci Uby
Subjudiciae Trris Ploc Comprobata Decimo Sexto existat Or-
dine Summa Nongingentor trium flor Pol Famati Boethe-
row Justo Evicta Decimam Septimam retineat aciem Su-
ma Trecentor Octuaginta Duorum flor Polonę M. Joannis
Rosciszewski Canc Trris Ploc comprobata Decimum Octavum
possidet locum Summa Ducentor Septuaginta Septem flę
Pol M. Josephi Oborski Ensifeniae Sieprscen Justo Evicta Deci-
mo Nono existit Ordine Quota Quadraginta flę Pol Gri Ign-
atij Kulpinski Justo Evicta vigesimum sequatur tenorem Qu-
inquaginta flę Pol Mariannae Sieklucka Virgę Innuptae Utiae Justo Evi-
cta Vigesimo primo Ordinatur Cursu. Summa Centum
Octodecem flę Pol Gri Mathiae Wolski comprobata Vigesi-
mum Secundum Sumat fundum Summa Quadringen-
tor Octuaginta Duor flę Pol Famati Jacobi Sawicki Com-
probata Vigesimum tertium appetat locum Summa
Trecentor Sexaginta flor Pol Gri Ignatij Zacharski Justo Evi-
cta Vigesimo quarto consistat Gradu, Summa Quadrin-
gentor Quatuordecem flę Polonę Gri Leonis Gorski Comprob-
ata Vigesimam quintam sustineat aciem Summa Quadrin-
gentor Octuaginta Sex flę Pol Gri Joannis Maiewski Com-
probata Vigesimo Sexto adscribitur Ordini Summa
Ducentor Septuaginta flę Polonę Mci Michaelis Zaleski
Pincernae Czervonogrodenę Justo Evicta Vigesimum Se-
ptimum lucratur cursum Summa Centum Unius flę
Pol M. Martini Radzicki Justo Evicta Vigesimum Octavum appre-

hendat

hendat fundum Sieg peracta Collocatione Judicium Summas Easq collocatas ad Summas Substantiae Rosciszevianae hac methodo applicat imprimis ad Summam Septem millium Centum Septemdecem flę grossor Viginti Poll a M Antonio Szydłowski Succamerario Sacrae Regiae Mattis provenien Sequentes Summae applicantur prima Septingentor Nonaginta Quinque flę Grossor Octodecem Polon Mci Adami Zorawski Succamerarij Sacrae Rae Mattis Decim Condsli in fundo Br Pozarzyno et Castr Vissogę adjudicatae alteram Nongingentor Octodecem flę Poll Mci Jacobi Szczepkowski Tribuni Ciechanę Decro Trri Zawskrzenę adjudicata tertia Mille flę Poll Mci Joannis Nakwaski Pincernae Vissogę Quarta mille flę Poll Mci Josephi Jazwinski Thesaurarię Ciechanovienę Scriptt assecuratt Justo Evictae Quinta Ducentor Septuaginta flor Polon G Casimiri Kulpinski Decro Crę Vissogę adjudicata Comprobata Sexta Quingentor Quadraginta flor Poll Mci Ignatij Oborski Tribuni Płocę Septima Ducentor Septuaginta Septem flor Poll Mci Josephi Oborski Ensifenię Sieprscenę Octava Trecentor Sexaginta florenor Poll Gnori Ignatij Zacharski Nona Ducentor Septuaginta flor Poll Mci Michaelis Zaleski Pincernae Czervonogrodenę Decima Nongingentor Septuaginta Duor flę Poll Gri Thadei Czesleniowski Undecima quadringentor Octuaginta Duor flę Poll Famati Jacobi Sawicki Duodecima Quadraginta flor Poll Gri Ignatij Kulpinski Decima tertia Viginti unius flę Poll Mci Martini Radzicki ex Summa Centum unius flor Poll derivans Decima Quarta Septuaginta Duor flę Poll Gri Bonaventurae Ciołkowski Camę Trris Dobrinenę ex Summis per Eunę

Justo

per Eunae Juramento Evictis ex Scriptis promanans provenens injungendo quatenus Idem Mcus Szydłowski Succamerarius Sacrae Regiae Mattis Summas superius specificatas Eisae Creditoribus in et pro Crastino Festi Sancti Michaelis Archangeli Anno futuro 1787. Incidenti coram Officio et actis Castrens Plocens sub poena baonis in Casu contraventionis circa maonem ad Instantiam cujusvis Creditoris distinctim faciendae publicanda solvat et realiter enumeret Jam quoque ad Summam Ducentor Aureor hungae in florenos reductam efficiens Trium millium Sexcentor florenor Polonae in Bonis Leszczyno Nobilium haerens Sequentes applicantur Summae Prima Trecentor Sexdecem flor Polonae Gnori Josephi Peptowski Burgae Crens Plocens Decro Castr Plocens Anno 1783. prolato adjudicata Secunda Trecentor Sexaginta Septem flor Polonae ex Summis J. Bonaventurae Ciołkowski Camae Trn Dobrinen Decreto itiae Crens Plocens Eoae Ao adjudicat, Tertia Ducentorum Octuaginta Octo flor Polonae M Ignatio Roscisszewski Pocillatoriae Raciąsiens Prsens Decro pro liquida agnita ultra detruncatam restans. Quarta quingentor Sexaginta Septem flor Pol M. Thadei Długołęcki ex Scriptis derivans per Eunae Jurto Evicta, Quinta Ducentor Septuaginta Quatuor flae Pol Mci Joannis Roscisszewski Pocillatoris Raciąsiens Sexta Nongingentor trium flor Polonae Famator Boëtchyerow, Septima Quadringentor Octuaginta Sex flor Polonae Gri Joannis Maiewski, Octava Trecentor Nonaginta Novem flor Polonae Famati Alexandri Lendzianowicz hae Omnes Summae Juramento Evictae et Decro praesens pro Realibus agnitae ad Summam vero Sexcentor Nonag

Peptowski
Ciołkowski
Ignatij Roscisszewski
Długołęcki
Joannis Roscisszewski Pocillatoris
Bethyerow
Majewski
Lędzianowicz

ta Quatuor florenor Grossor Decem Polonę pro Rebus
et Inventarijs post olim Mcum Carolum Rosciszewski De
relictis congregatt apud M Thomam Rosciszewski Ex Pocil
latorem Raciąsienę haerentem infrascras Judicium Condtle
applicat Summas primam Trecentor Octuaginta Duorum
florenor Polonę M. Joannis Rosciszewski Camę Trnis Plocę
comprobatt, Secundam Centum Nonaginta trium flę Gros
sorum Viginti Quatuor Polonę Mci Francisci Ubysz Sub
judicidę Trnis Plocenę tertiam Sexaginta Octo Floreno
rum Polonę Grossor itię Octo Poll ex Scripto Ai 1780
promananą Mci Gregorij Woznicki Vice Notarij Crę Plocę
Quartam Quinquaginta flor Polonę Gsę Sieklucka De
cro psenę liquidatt et agnitam injungendo quatenus
Idem M Thomas Rosciszewski Ex Pocillator Raciąsienę
Suprascras Summas Eisę Mcis Joanni Rosciszewski
Filio Suo et Francisco Ubysz tum Gregorio Woznicki
atq Gsę Sieklucka in, et pro Crastino festi Sancti
Laurentij Martyris Aō futuro 1787 Venturo sub pę
na baonis in Casu contraventionis circa maones
coram Actis Crę Plocę faciendas distinctim ad In
stantiam cujusvis Creditoris publicanda solvat et
113 realiter enumeret, Penultimum ad Summam Sex
centor Duodecem flor Polonę à Mco Josepho Rokitni
cki Venatore Plocenę provenienę Decreto praesenę agni
tam Sequentes applicantur Summę prima Quadrin
gentor Quatuordecem flor Polonę Gsi Leonis Gorski
Burgę Crenę Predecenę per Eunę Juramento Evicta
altera Centum Octodecem flor Polonę Gsi Mathiae
Wolski itię Jurto Evicta tertia Octuaginta florenor
Polonę Mci Martini Radzicki ex Majori Summa Centum

applicatio Summae apud M Pocillatorem

unius

unius florenor Polonę per Eunę Comprobata promanam
injungendo qvatenus Jo M. Rokitnicki Venator Pltus
Ploienę pmissas Summas Eisę JJ. Gorski et Wolski ac M.
Radzicki olim Mci Caroli Rosciszewski Thesaurarij Sieprz
scenę Creditoribus in et pro Crno festi Sancti Michae
lis Archangeli Anno futuro 1787. Incidenti coram
Officio et actis Crenę Ploienę sub pena Baonis in Ca
su Contraventionis circa maones in ibię distinctim
ad Instantiam cujusvis Creditoris facienę publicanę
Solvat et enumeret; ad Summam qvoqve Centum
Qvadraginta Qvatuor flor Polonę Orglem et Viginti
Novem flor Polonę Provisionalem in Unum juncta
efficienę Centum Septuaginta trium flor Polonę
Similis Summa Centum Septuaginta trium flor
Polonę J Bonaventurę Ciołkowski Camę Trris Dobrin
ex Summis Decro Crenę Ploię Eię adjudicatę et praesenę
Decro agnitis promanans applicatur Decernendo qvatenus Idem
Mcus Bernardus Czerznicki Pocillatorię Premisliensę
premissam Summam Centum Septuaginta trium
flor Polonę in et pro Crastino Festi Sancti Micha
lis Archangeli coram Officio et Actis Crenę Ploienę
sub pena Baonis in Casu contraventionis circa ma
nifestaonem in ibię facienę publicanę J Bonaven
turę Ciołkowski Camę Trri Dobrinen exolvat reliquam
vero Summam mille qvadringentor Qvindecem flę
Polonę prenominati Jri Bonaventurę Ciołkowski
Camę Trris Dobrinen ex Summis supraseris li
qvidatis et agnitis restans ad Portionem ex Sum
ma in Bonis Miszewo Murata haerenę Eunę olim
Mcus Bernardo Czerznicki Praesenę adjudicata Decro

Mcum Carolum Rosciszewski Thesaurarium Sieprscen. Con-
cernen. Judm Condle applicat et post Extinctum Jus
advitalitium M. Nicolai Rosciszewski cum provisionib.
Vindicanc. indigitat in Ordine vero Exdivisionis Sor-
tium super Bonis Leszczyno Nblium sittar. Juribus
olim Mci Caroli Rosciszewski Thesaurarij Sieprscen.
subjectar. Decernitur Condnio Judicij praesen. aut Gri
Camerarij Trns Plocen. ad Bona Leszczyno Nobilium
in et pro Die Vigesima Septima Mensis Augusti Ao
futuro 1787. incidenti conducenc. adinvenit Qui M.
Judex aut G. Camerarius conducenc. et Condescensurus
Sortes suprascras Br Leszczyno Nobilium Juribus men-
tionati olim M. Caroli Rosciszewski Thesaurarij Siepr-
scen. subjecti supraexpressis Creditoribus in hisce Sorti-
bus collocati proportionaliter exdividet et in posessio-
nem dimittet Statum Sortium Earc. circumscri-
bet, reliquos vero Creditores saepefati olim Mci Caro-
li Rosciszewski Thesaurarij Sieprscen. si qui reperiri
valuerint circa psens Decrum cum juribus Suis
se se non sistenc. in amissione Jurium Eor. conde-
mnandos Declarat et à quavis praetensione Eorum
Judicium Condescensoriale abjudicat Decreti Prae-
sentis Vigore. Antonius Woznicki Subjudex Trns Pllus Plocen.

Officium psens Castren. Capit. Plocen. ad oblationem Mci Thomae Rosciszewski
Pocillatoris Raciasien. Decretum Condle infrascripti inter Succes. et Cre-
ditores qd M. Caroli Rosciszewski in Plocko feria Secunda pt Dni Oculi Quadrlem
scilicet die 28 Mensis Martij Ao 1786. robore Decreti Judicij Trns Plocen. inhoa-
tum, ex ex ultimaria limitatione die 25 mensis 7bris Ao eoq determinat p Judm
Trne Plocen. Subiudicatus ~~Trn Plocen.~~ more potioratus expedit Reproducenc. ad Acticanc. Actis
psens Ingrossanc. Suscepit in Tenore Sequen. Inserat. Orgle Eiusq. De-
creti Circa Acta psens est Relict.
In Cro Plocen. fra 4ta pt fm Transfigurationis Christi Domini pra scili-
cet die 8va Mensis Augusti Ao Dni 1787mo

175. 1082 ~~1212~~

In Termino itaque ex Translatione Jurisdictionis ex Bonis Rzewin ad Bona Praesentanea Radzanowo pro Die Actus hodierni nempe Nona Mensis Augusti Anni nunc currentis 1787mi coincidenti ad Bona Eadem Radzanowo de mane condescendendo Jurisdictionem suam fundavit et Mli quo supra proclamare demandavit ob spem vero adventus alterius Officialis ex Parte Mgci Lasocky conducendi Actum praesentem in Diem Crastinam reclamare Jussit in Crastino itaque Diei in simul cum Mgco Floriano Małowieski Judice Terrestri Wyszogrodiensi Die hesterna de vespere condescendente Jurisdictionem Eandem fundaverunt et Mli quo supra proclamare demandaverunt tandem affectante Mgco Lasocky Subdapifero Kaciązensi Eandem Jurisdictionem denuo in Diem Crastinam nempe Undecimam Mensis Ejusdem reclamare Jusserunt Die vero Undecima Augusti Jurisdictionem praefatam reassumpserunt Praesentesque ad Inscribendam Comparitionem stringerunt Quo in Termino Illmo Mgco Adamo Comite Krasinski Capitaneo Ciechanoviensi Actor praeter Mgco Sigismundo Lasocky Subdapifero Kaciązensi Pldus Plocensis Bonorum Radzanowo cum attinentiis Haerede Adcitato Praeter Comparentibus et Judicialiter controvertentibus Quarum Partium Controversiis inductis exauditis Judicium Terrae Wyszogrodiense Judicatus Siquidem in Virtute Decreti ultimarii Judicii Tribunalis Regni Lublinensis Anni immediate elapsi Inter Illmum Mgcum Adamum Krasinski Capitaneum Ciechanoviensem et Mgcos Klickie sine Comparitione Mgci Sigismundi Lasocky Subdapiferi Kaciązensis Pldus Plocensis Creditoribus Krasinscianis Terminum Condescensionis Designantis cum adjunctione Cathegoriae Bonorum Radzanowa in Palatinatu Plocensi Provinciaque Majoris Poloniae resolvi praecommitentis praelati Jurisdictio quasi pro liquidandis Juribus ex minori Provincia translata est. Mgcusque Lasocky Subdapifer Kaciązensis non modo Creditore verum distinctam abscessam substantiam olim Illmi Felicis Krasinski Succamerarii Ciechanoviensis

Ciechanovie nomine connexibilem ac in substantia olim
Ill.mi Michaelis Krasinski Succamerarij Rosanensis
imo districtam et Juribus corroboratam infert et se
post recessum Successorum olim Ill.mi Felicis Suc-
camerarij Ciechanoviensis pro Haerede sistit eoque
nomine Processum in Judicio Tribunalitio Regni
~~Lublinensi~~ Petricoviensi plenarie perductum nempe Condemnationem
Tra 6ta pridie Festi Conversionis Sancti Pauli Apli
Anno 1753tio alteram Tra Quarta post Fm Sancto-
rum Simonis et Judae Apostolorum in Anno 1754to
in lucro ulteriori Tertiam vero Tra 3tia ipso Die Festi
Conversionis Sancti Pauli Apli 1757mo Anno in Lucro
ultimario Omnium ex Instantia Mgcae Mariannae de
Zurawskie Lasocka olim Mgci Demetrij Lasocki Ensi-
feri Zakroczymg Consortis Relictae Viduae moderni Mgci sub
Dapiferi Matris in lucro ultimario ratione incompetentis
Actionis ac indebite Gensae haereditatis Bonor Radza-
nowa et Krasna Wola sup Illustrissimo et Reve-
rendissimo Stanislao Canonico Plocensi Praepositi
Archicollegiatae Lanciciensis Secretario Regni et Mgco
Michaele Pincerna Szczycensi Fratribus Krasinskie mo-
derni concurrentes Parente et Patruo in Judicio Tribu-
nalitio Regni Petricoviensis perductas suo in Judicio reponit
eoque nomine suffulgendo Causam manifestationem
coram Actis Castri Plocensibus proprij Districtus Tra
Secunda post Festum Transfiguratiorum Xsti Dni scili
ac Die Octava Mensis Augusti 1785to Anno per
Mgcum Florianum Lasocki Filium nomine Mgci Sigismundi
Lasocki Parentes suj intuitu per Decretum Anni 1723tij
post ejurationem et Recessum a Bonis Radzanowo et
Krasna Wola Illustrium Mgcorum Krasinskich olim Ill.mi
Felicis Krasinski Succamerarij Ciechanoviensis Filiorum
per Judicium perrecto insuperque Summis Garczynscia-
nis Maternis oboneratis se nulliter et indebite in

Cetum

AGAD

1084 ~~1214~~

Cetum Creditorum Substantiae olim Illmi Mci Krasinskij Succamerarij Rosanensis involutionis et extra Provinciam evocationis ac Terminum Prosecutorialem pro Judicijs Tribunalis Regni Petricoviensis ex Parte sui contra Illmum Mcum Adamum Krasinskij Capitaneum Ciechanoviensem Tra 2da intra Octavas Festi Sacratissimi Corporis Xsti Domini Anno Pro editum et coram Actis Castri Ciechanoviensis recognitum reponit Judicium non intrando in ulteriorem Causae praesentis disjudicationem Partes pro Resolutione competentes nec ne Haereditates ad Judicia Tribunalitia Regni Petricoviensia uti Tribunal Majoris Provinciae remittendam censuit praesentibusque remittit cum Conservatione Termini Appellat Illmus Mcus Adamus Krasinski Capitaneus Ciechanoviensis ad Judicia Tribunalis Regni Lublinensis non admissa

Florianus Pozdawa a Matawies Matowieski Judex Trnus Visogr mpp

Ma.

Offm praesens Crenae Capitis Plocensis ad oblationem Mci Floriani Lasocki ~~Decretum Cend~~ Subdapifendae Kaniensis Decretum Cendrle infrascriptum in Bonis infensis nominanae Intra Partes infraexaranae per Judm Judicatus Trnus Visogr prolatum manuque eius subscriptum reproducens ad Acticanae Actique praesens ingrossandae suscepit in Tenore sequenti Inserat / Originale eiusdem Decreti circa Acta praesens est Relictum.

In Castro Plocensi Feria Quinta in Crastino Festi Assumptionis in Coelum Gloriae Sanctae Die Decima Sexta Mensis Augusti Anno Domini 1787mo

720

Działo się na Gruncie Miasta Jego Krolewskiey Mości Płocka Dnia Pierwszego Miesiąca Maja Roku Pańskiego 1787go na Terminie z Limity przypadaiącym w Przytomności Urodzonych Karola Turowskiego, Pawła Pułkowskiego, Jozefa Mlickiego, Kazimierza Swierzyńskiego y Jana Zawidzkiego Burgrabich Grodzkich Płockich, y innych wielu do tego Dzieła zgromadzonych Tudziesz Opatrznego Jana Sandowskiego z nowy Wsi Woźniego przysięgłego do Dzieła ninieyszego przybranego y Temuż assystuiącego

Urząd ninieyszy niżey wyrażony stusuiąc się do Dekretu Kommissyi Rzeczy Pospolitey Skarbu Koronnego w Warszawie w Pałacu Rzeczy Pospolitey Skarbu Koronego pod Dniem Dwudziestym miesiąca Listopada y Rokiem Pańskim 1786tym Między Urodzonym Stanisławem Laguną Burgrabią Grodzkim Płockim Powodem y Pozwanym zjedney, a Urodzonym Marcinem Radzickiem Porucznikiem Woysk Koronnych Pozwanym y Powodem, Tudziesz Urodzonym Antoniem Łaszewskiem Porucznikiem Regimentu Gwardyi Pieszey Koronney Pozwanym z drugiey strony zapadłego, Jako też y Limity na mocy Dekretu wzwyż wyrażonego y Terminie na Gruncie Miasta JKMci Płocka Dnia Piątego Miesiąca Marca Roku bieżącego 1787go przez Urząd Burgrabski Grodzki Płocki zezwolenia stron wszystkich uczynioney Księgami Grodzkiemi Płockiemi pod czas Sądow Dnia Pierwszego miesiąca Maja Roku teraznieyszego oblatowaney na ktorych Fundamencie Dnia Dzisieyszego na Grunt Miasta w Akcie wyrażonego zjechał y tu zjechawszy Jurysdykcyą swoią zafundował, ktorą —

Zafundo

~~1216~~
1086

zafundowawszy, woźnemu Sądowi assystuiącemu do zapi
sania Komparycyi przed Urzędem swoim Strony przy
wołać roskazał, na ktorym przywołania Terminie:
a to: Urodzony Marcin Radzicki Porucznik woysk Ko
ronnych Powod y Pozwany osobiście Urodzony Stani
sław Laguna Pozwany y Powod osobiście Urodzony
Antoni Laszewski Porucznik Regimentu Gwardyi Pie
szey Koronney Pozwany, y Przypozwany przez Urodzo
nego Pawła Sulkowskiego umocowanego Plenipotenta,
Urodzony Jan Majewski względem złożenia Swiadectwa
Pozwany osobiście, Urodzony Wawrzeniec Laguna
względem zeznania y złożenia Swiadectwa ~~osobi~~
~~ście~~ pozwany osobiście przed Urzędem ninieyszym
stawaiącemi, Tenże Urząd zezwolenia stron wszyst
kich Akt ninieyszy na Poniedziałek przed Swiętym Bar
tłomiejem Apostołem przypadaiący w Roku teraźniey
szym to jest na Dzień Dwudziesty miesiąca Sierpnia
Limituje, odwłoczy, y przenosi z wszelką mocą De
kretu Exekutoryalnego y Rygorem tego, zachowuiąc Stro
nom wszystkim Termina tak przed ~~sobą~~ swoim
Urzędem, jako y innym Sądem Ziemskim lub też
Urzędem Grodzkim w Dekrecie exekutoryalnym
wyrażonemi Stawienia się zawite, oraz przypowia
da~~iącym~~nym lub przypozwać mianym mocą ninie
yszego Dekretu.

Jan Szczepkowski Burgrabia
Grodzki Województwa Płockie
go m[illegible]

Officium praesens Crenae Capitis Plocensis ad Oblationem G. Rochi Straszewski
Limitationem ~~Infraxeram~~ Actus Commissionis hic Plo
ciae inter Partes Infraxerunt Agitatae per Officium
Burgae Crenae Plocensis factae munus ejusdem Officii
Burgae Subscriptae Reproducens ad Acticanae Actis
praesens Ingrossanae Suscepit in Tenore Sequens

[illegible] Originale Episcopi Limitationis Circa Acta est Ke-
lictum
In Cro Plocens Fra 2da pt Fm Assumptionis in Cœlum
G.V. Mariæ pxa Scilicet Die 20. Mens Augusti
A.D. 1787.

~~1217~~

1087

~~1218~~
1088

Limita aktu na Gruncie
Miasta Jego Krolewskiey
Mci Płocka między Uro
dzonemi Laguną y
Marcinem Radzickiem
y innemi uczyniona

Roku 1787mo

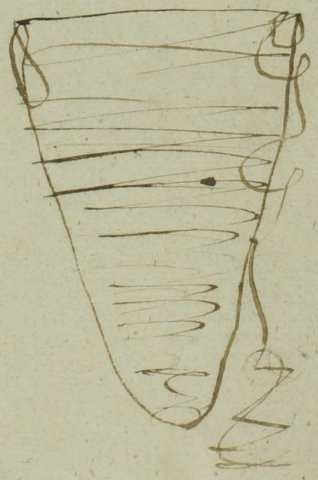

Rapport do Rady Nieustaiącey przy Boku Nayiaśnieyszego Pana Departamentu Sprawiedliwości od Sądu Grodzkiego Płockiego po Skończoney Kadencyi Sądow Grodzkich Płockich w Poniedziałek po Swięcie Nayświętszey Maryi Panny Szkaplerzney to iest Dnia 23 Miesiąca Lipca Roku Pańskiego 1787go Zaczętey i Expedyowaney Uczyniony

Sądy te Sądzone Przez Wlżnych Pan Kraiego na Karniewie Karniewskiego Stolnika Sieprskiego Podstarostę i Józefa Lempickiego Pisarza Grodzkich Płockich zaczęte w Płocku według Kadencyi Ułożoney Dnia 23go Mca Lipca Skończone Dnia Pierwszego Miesiąca Sierpnia Roku Bieżącego.

W Regestrze Ordynaryinym wpisow Prokurowanych Było 240 z tych wypadło Dekretow finalnych in Causis Juris 38 in Causis facti 12. Dylacyi Rożnych 37

~~1210~~
1030

Kondemnat 27 Dekretow kondescensye
wyznaczaiących 15 Dekretow Injunctie
Extraditionis 3 Dekretow Libertatis a Fmo
Ozm. Remissionis Sześć Compostaonis Di
cumentor Trzy Evasionis 3 Comprobaonis 2.
per non Sunt Deklarowanych wpisow 47
Skombinowanych 30 Zostałoci wpisow
nieodsądzonych 16. w Rejestrze Takowym
Liczyci wpisow 27 z których wypadło Dylacyi
roznych 21 kondemnat 2. per non Sunt wpisow
Deklarowanych 4 w Rejestrze Nakoniec Executio
num Jest wpisow 5 z których wypadło Dekretow Executio
nis tylko

Lankracy na Karniewie Karniewski Stol. Sierpski Podstarosta Grodzki Płocki

Officium Praesens Cre Capitt Plocen ad obla
tionem Gsi Francisci Wolski Denuntiationem
Causar in Cadentia Judicior Castri Capitt Plocen
Disjudicatar per Judin Officij Praesen ad Consili
um permanens Departamentumq Justitiae ex
ctam Manu M. Vice Capitli Propria Sub
scriptt Reproducen ad Acticandas Actiq Praesen
Ingrossandas Suscepit in Tenore Sequen
(Inserat) Originale Ejusd Denuntiationis Circa
Acta Praesen Est Relictum

In Cre Plocen fra 2 post fm Assumptionis in Coelum
Gsmariae proxa scilicet die 20. mensis Augusti Anno
Dni 1787.

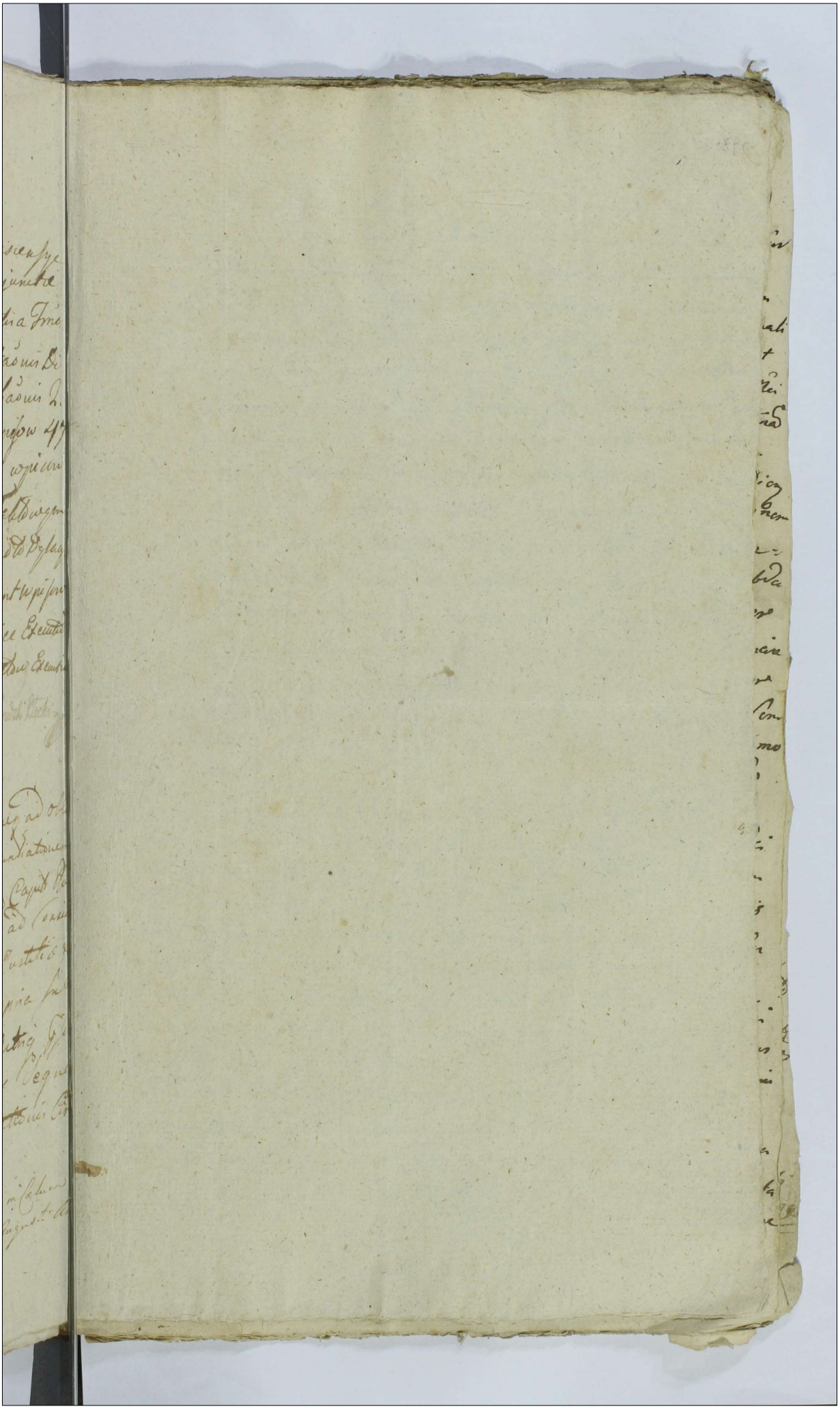

N 74 1091

Actum inter Rubeta locoq Elevatiori Montoso Controversoq inter Hæreditates Villar Desertæ Kowalewo Dramino ab una Zboyno à Secunda et Białłyszewo Collateralium à tertia Partibus prope Cumulum Terræ Elevatum parumper oblongum Lapidibus injectum per infrascrōs Hæredes Kowalewa Dramina et infronominatum Br Białłyszewa Economum pro Scopulo Angulari inter Suprascrās trinas hæreditates agnitum Die Sexta Mensis Augusti Anno Domini 1787. non præjudicando Cuipiam ptium hæreditati In Præsentia Gl. Mathiæ Mazowiecki Camer Trnis Dobrinen Bartholomei Gutowski Casimiri Swieżyński Burgr Cr Płocen Laurentij Kowalewski Casimiri Bronowski et alior Nobilium ad Actum Pcen Congregatt nec non MR. G Providi Andreæ Przybysiak de Gradzanowo Zbarskie Authi et Jurati Actum Pcen acclamanc et Eiq ad stanc

Officium infrascrum Camerariale Granitiale Palatinatus Płocen robore Decror binor Judicij Trnis Płocen in Bilsko utrorq Die 29na Mensis Maij Anno Elabro 1786. Inter Gros Albertum Stanislaum Michaelem Josephum Franciscum et Valentinum Kowalewskie, Joannem Strusiński, Andream Żołkowski, Mathæum Jonczewski, Gaspharum Koziero wski et Valentinum Miłodroski Actt ab una tum Illrem et Mcos Antonium Castellanum Conarien Cujaviæ Parentem Actt et Stephanum filium Bonor Lelice Zboyno et Białłuty Hæredem Actt et Actt Karnkowskie parte ab altera Combinatis partium Actoratibus et reatibus prolator Causam respectu dislimitationis Br Kowalewo Dramino et Kowalewo Podborne à Bonis Zboyno Lelice et Białłuty cum præfictione Termi

ni

~~1222~~ 1092

ni ad Illtrem Mcum Succamerarium Pltus Ploc vel Ejus Offici
um remittens adcitaonemq Collateralium et quos negotium
poposcerit injungentium adcitanae sub rigore paenae baonis
prout et Partibus principaliter agentibus demandans
tum quoq Prorogationum trinar Primitivae per Mtem Prdum
Mathaeum Adamczak de Koskowo Die 25. Mensis 7bris Ao Ela
bso Secundariae per Mtem Joannem Nowacki de Węgrzyno
wo Die 20ma Mensis 9bris Ao Eoq Tertiae per Mtem Mathae
um Wisniewski de Koskowo Bronoszewice Die 12ma Men
sis Julij Anno praesens coram Actis Crens Plocens modo re
laonis recognitar Suo ab Officio emanatar ex Eisq Actis
Authe depromptar trnum Condnis inter memorata Bo
na de tempore ad tempus (prout in se Complectuntur)
cum Omni vigore et rigore tam Decror Executivor
quam adcitaonum prorogans et differens et pcipue ter
tiae ac ultimariae in Diem hodiernam in Actu Conten
tam Legitime incidens ad Locum in Actu Descrum ex
requisitione haeredum Br Kowalewo Dramino et Kowale
wo Podborne Offie condescendendo Jurisdictionem Suam
Campestrem provisa pace et Securitate Voce mntis in
Actu Exarati fundavit Eanaq fundatam ad Vesperascen
tempore Soleq ad Occasum Declinans ad Diem Cras
nam Eiq Mnti reclamare mandavit in Crastino ita
Die circa horam Decimam reassumpta jurisdictione Su
Campestri Partes ad Inscribenae Comparitionem Eiq M
acclamare jussit quibus acclamatis Ipsis Alberto Sta
stao Michaele Josepho Francisco et Valentino Kowale
Joanne Strusinski Andrea Zoltowski Mathaeo Jonczeski
Gaspharo Kozierowski, Antonio Korkowski Valentino
Miłodroski ~~[illegible]~~, Br Kowalewo Deserta Dramino
et Kowalewo Podborne haeredibus et Possessoribus Actt prdi
Prti Rndsmo Josepho Zorawski Canco Cathae Ploc Br

szewo

szewo hærede ex Collateralitate adcitato per Jm Casimirum Swieżyński
in scrum Pltem Jsis Paulo Patruo et Eva Virgine Innupta
Filiastra Czarnomskie Josepho Gregorio Alberto Francisco Joan-
ne et Andrea ac Bonaventura Kowalewskie Alberto Ry-
charski Thoma Koskowski ~~ex fact~~ Bonor Kowalewo Sko-
rubki hæredibus et Possessoribus ex Collateralitate adcitt
per Eosq Jsos Josephum et Franciscum Kowalewskie et Pau-
lum Czarnomski Suis et Suprascror Cohæredum Suor
adcitt nnibus pttr, Etqvoniam Illris et Mci Antonius Castel-
lanus Conarien Cujæ Parens et Stephanus Filius Karnko-
wscy Bonor Lelice Zboyno et Białłuty Hæredes et Possesso-
res citti psen in trno disparent et se Condemnare per-
mittunt proinde super Jsq citt Disparen in Lucro Contra-
ventionis supra exaratis Decris Dislimitaonisq Bonor
Præinsertor Kowalewo Dramino et Kowalewo Podborne
a Bonis Zboyno Lelice et Białłuty citt Disparen hæredit
adjudicaonisq Suis actt Ductuum inter pnominata Bona-
nec non prohibenq et interdicenq usus Campor Prator
et Sylvar in corpore pnisertor Br Kowalewo Dramino
et Kowalewo Podborne Existen per cittos Ademptor Deman-
dandaq ab Eaq illegali Possessione abstinentiæ Dandiq Cal-
culi ac bonificaonis Causatar Damnor permittitur
Condemnatio et Decernitur ad Qvam publicanq addi-
tur Mlis Officio Suo adstans Qvi mtis satisfacienq
Deputaoni Suæ ab Officio psen habitæ Eanq Baonis
perpetuæ pœnam ac ipsmet Illrem et Mcos Karnkowskie
cittos Disparen esse Banitos juriq Communi Contra-
rios in psentia Jsq et Mblium in Actu expressor publi-
cavit promulgavit et ad notitiam omnium protinu
psen in Dubiam deduxit de Qvo psen fecit Relaonem
Post qvam publicatt ut pmissum est Baonis perpetuæ
pœnam Officium Campestre Graniciale Palatinatus

Plocz

~~1224~~ 1094

Plocen. Causam hanc cum toto illius effectu ac partibus ipso ad Judicium Terrestre Plocen. Proprii Districtus remisit remittitq. Praesen.

Adamus Łączyński Camerarius Sanitatis Pltus Plocen. mp. Pria

Officium Praesen. Cre. Capit. Plocen. ad Oblatione Gnosi Andreae Zołtowski Condemnationem infrascript. in Termino Condnis Gtis in Bonis inferius nominand. in Agitatione ex parte infra exarand. Super Parte infra specificand. Obtent. Manu Officii Sanitatis Gtis Plocen. Subscript. reproducend. ad Acta cand. Actisq. praesen. Ingrossand. Suscepit in Tenore Sequen. in Scrut. Ctis Originale Ejusd. Condemnationis extat in producto

In Cro. Plocen. Bta. Acta Trin. Bartholomaei Epli. Proxime Sabbat. Die 21ma Mensis Augusti Ao. 1787mo

Ex Pte Haeredum
Br. Kowalewo Dramino et Podborne super
Illmi et Mcis Karnkowski In trno Condnis
Gtis Condemnao
Obtenta.
1787.

175. 1095 ~~1225~~

In Termino itaq ex Translatione Jurisdictionis ex Bonis Rzewin ad Bona praesentanea Radzanow pro Die Actus hodierni nempe Nona mensis Augusti Anni nunc Currentis Millesimi Septingentesimi Octuagesimi Septimi Coincidenti ad Bona Eadem Radzanow de Mane Condescendendo Jurisdictionem Suam fundavit et Mli Regni Generali Provido Martino Stephaniak proclamare demandavit obspem vero Adventus Alterius Officialis ex Parte Mci Lasocki Conducendi Actum praesentem in Diem Crastinam reclamare jussit In Crastino itaq Diei insimul cum Mco Floriano Malowieski Judice Terrestri Visogrodiensi die hesterna de Vespere Condescendente Jurisdictionem Eandem fundaverunt ac Mli quo Supra proclamare demandaverunt tandem affectante Mco Lasocki Subdapifero Raciązensi Eandem Jurisdictionem denuo in Diem Crastinam nempe Undecimam Mensis Ejusdem reclamare jusserunt Die vero Undecima Augusti Jurisdictionem praefatam reassumpserunt Partesq adinscribendam Comparitionem stringerunt Quo in Termino Ill Mco Adamo Comite Krasinski Capitaneo Ciechanoviensi Actore pttr Mco Sigismundo Lasocki Subdapifero Raciązensi Pttus Plocensis Bonorum Radzanowo Cum attinentiis Haerede Adcitato pttr Comparentibus et Judicialiter Controvertentibus Quae Partium Controversijs inductis exauditis Officium Castrensi Capitaneale Lucoviensi Notariatus Condescensoriale interveniente discrepante Sententia Judicij Terrestri Visogrodiensis Judicatus infrascriptam Sui protulit Sententiam Licet quidem Meus Sigismundus Lasocki Subdapifer Raciązensis Decretum Tribunalium Regni Lublinensis in Executione extans cum praejudicio Sui emanatum fuisse infert Bonaq Sui haereditaria Radzanowo hic in Majori Provincia Palatinatuq Plocensi situata Foro Judicij Tribunalitij Regni Lublinensis subesse non debere clarigat et nulliter ad Potioritatem sup Substantia

otto

~~1296~~ 1096

ott Ill.Mo Michaele Hieronimi Krasinski Succameravij Rosanen
moderni actt Parentis formatam implicata fuisse denotande
eadem per succeres ott Ill.Mi Felicis Krasinski Succameravij
Cicchanowen ejusq actt Swari Filivis ejusdem extaspe alle
gat vig pnotibate ejusdem et aliorum Documentorum se vindi
tatur Hereden Benedicti Radzanowo et Krasnawola
constitutum fuisse infert nec ob pmerentiam onerum Ill.ti
ott Ill.Mi Succameravij Rosanen eadem Bona Radzanow
et Krasna wola ad presentem Petitentes implicari pnotan
dave posse dangat respectu Cujus vendicate per ott Ill.tres
Meos Succameravium Rosanen Benedicti Radzanowo Hereditatis
athuc ante Annum 1753 Prosecutionem pro abjudicatione
a pretensa Hereditate ad Judicia Tribbia Regni
Petricovien per ott. Meam Mariannam de Zuranskie Lesz
cha Executoram Latrocinien intentatam fuisse reperitur
Trinis Condemnationibus exparte Ejusd ott. Mae Lazocha
prima Feria sexta postridie Festi Conversionis Sancti Pauli
Apti in Anno 1753tio altera Feria Quarta pt Festum Sancti
Simonis et Judae Apti in Ao 1754to Tertia Ipso die Festi
Conversionis Sancti Pauli Apti in Ao 1757mo Omnibus in Ju
dicio Tribbii Regni Petricovien sup Illmum et Rmum Adam
ptum Secretarium Regni ad pmerem Episcopum Camenecen Du
dolae et ott Ill.Mum Michaelem pnotum Pinczowa Stanczyen
injust Succameravium Rosanen Fratres germanos Krasinskie
abtentis Eorq Illmum et Rmum ad pmerem Episcopum
Camenecen Podolie et ott Ill.Mum Succameravium Rosanen
Krasinskie tanquam Contumaciales apretensa hereditate
repulsos extaspe demonstrat Ita ex vi Capitis in Judicio
Tribbii Regni Petricovien Causae et expressipto Legis
extra Provinciam evocare prohibentes Ferare Causa
hinc non in Judicio Tribbii Lublinen sed Petricovien agno
sci et Constitui debere Concludit Decretum vero Tribbiali
Regni Lublinen subaltenans Cathegoriae respectu vendicate
hereditatis Benedicti Radzanowo iterabilis Cathegorias inde

bite

bite impticans et pro decisione ad Terminum Condnis remit
tens non ad Comparitionem Mi Lasocki et non ex serijs Contover
sijs sed potius in Condicto emanatum fuisse dangat hinc ex
rationibus se ligare non posse nec ad Comparationem Docu
mentor p Ill Meum Capitd Cicchanovien ut ad alienam he
reditatem pretensam se adstringi pretendere posse emendat
ad Oppositionem emitag Macnus in Castro Plocen sub 8 Sbris Ma
ris Augusti in Anno Millesimo Septingentesimo Octuagesimo
Quinto ex Parte Mi Floriani Lasocki Tribunicii de Plocen
ex Commisso Parentis Sui contra Ill Mum Capitd Cicchanovien
respectu expitationis extra Provinciam Ducat Tribli Regni
Lublinen fracte tunc Termini edicte Citationis ad Judicia Ti
bunalitia Regni Petricovien ex Parte eiusdem Mi Sigismundi
Lasocki Subdapsferi Racziczen contra Eumdem Ill Mum Capitd
Cicchanovien in Arce Cicchanovien Die 11 Junij Anno proxi
1787 recognitis Causae presentes ad Judicia Tribla Regni
Petricovien remittit affectat et experit Cum tamen Ill Mus
Adamus Kwirinski Capitd Cicchanovien ob pretensam
onerosam super Substantia ott Ill Mi Michaelis Hieronimi
Kwirinski Succamararij Reranen extendentium per dicta
Tribla Regni Lublinen bina consumiter et ad Compartitionem
Creditor emanata ad demonstrationem fundi pro se Creditor
ad Substantiam Parentis Sui Concurrentium adstructure de
prefe dangat Primo stes dicto Tribli Regni Lublinen
pro firmanda Potiritate emanato Condescensionem ad
Ithanc Provinciam in generali tamen absq prejudicio
Cujuslibet Creditoris Regulas assignante adstationem
Concessae extaque demonstrat vig praelibatae Concessi
per dictum Tribunalitium adstationis Mum Lasocki
pro Termino in Remis Futuris agitatae pro Comparatione
Documentor ad Bona Radicaria se se interferentium adstatio
fuisse ob disparentiam eiusdem Condemnationem super
eaq obtentam extaque testante ad Acta Condescensionali
per Judicem Terrestrem Ravensem Judicatus Condicta expedito
delegit Subsequenter Actor tempore ad illam Condemna
tionem in Termino Condnis obtentam ad Judicia Tribla Regni

Lublinen

1208 1038

Lublinen[sem] cen[s]atum extasse [p]bat et quod per Subalternum
Decretum Tribu[nal]is Regni Lublinen[sis] Cathegeria non in Cendi
cto sed ex Controversijs lenijs ad Terminum presen[s] Condus
pro resolutione semp[er] extiterat prae in formandis Polic
ritatibus solito compensationem aut distinctam Cognitionis
Creditorie Convictionem non debere subsequi exemplum ad
generalitatem Regula in hac Cathegeria nullum prejudi
cium Mro Laroche illatum esse exinde demigat nec
etiam sup Substantiam in ultimo Provinciis extendendam
distinctum emanare Potentiales posse practicare debe
bit per Successionem vero ante annum 1753 tum respe
ctu Hereditatis Bened Radzanowo ad Judicia Tribunalis
Regni Petricoviensis intentatas et Condemnationem superius
expressas sup ctto Sui Parente obtentas patet cum pa
terisse ad Substantiam presen[s] Bened Radzanowo explo
natum fuisse allegat reposito Decreto Tribu Regni Petri
coviensis sub anno 1762do Sabbatho pen[ul]timo die Festi Sanctae
Hedwigis Virginis Electae Dei Inter Mros Adalbertum Sra
mowski Subdelegatum Trib[unal]is Varsavien[sis] Actum et Citatum ab una et
ctto 3tio Mros Michaelem Hieronimum Krasinski Succes
sionis Nazarien[sis] Citatum et Actum pte ab altera respective here
ditatis Bened Ville Wola Mochowa ex uno fonte et Un
us Natus ac Dominij cum Benis Radzanowo evenien
plato Supra fatus ctto Sui Parentem Jus hereditatis Ta
Successionis ctto Mro Barbara de Krasinskie Kwasinska
Subdelegatae Bustenni Kupinie Capite non ejusdem que
situm habuisse claudat pro legitimo haerede agnitus
universalis Substantiae extitisse deduxit ex motivo pre
libati Dni Tribu hereditatem ejusdem Substantiae in
Donationis quae exhibet anno ejusdem Capite Bona eiusd pre
fatam Radzanowo et Krasna Wola Sui hereditarie
sibi provenisse demonstrat et ad Massam Substantiae
Potentialis tradite applicari debere Concludit Offert
Castro Capitulo Luneo Notariatus non conveniente in ultimo
Judicio Terreno Visegradien[si] Judicatus Sententiae unpaginatae
declarari Signanter Bened Radzanowo Hereditas exantelatis

viribus

sibus Prosecutionibus per ott. Ill. Mcum Succamerarium Rosa
nem Mco Lasocki disputata fuisse Comperitur Subsequenti
vero tempore Decretum Tribunalitium Regni Petricoviensis
Actionem respectu hereditatis Bonorum Wola Mroczkowa
ex Uno Dominio et in aequali cum Bonis Radzanowo
Jure existentes post equationem ad Mcum Szamocki
deventae institutam discernendo ex vi quaesitae Dona
tionis a Successoribus ex non equato Capite procedentibus
Idem ott. Ill. Mcus Succamerarius Rosanensis pro legitimo
haerede agnitus fuisse dignoscitur exinde Mcus Laso
cki non modo qua Bonorum praesentaneorum haeres aut haere
ditatis Competitor sed ex praescripto Illius Decreti Tribunalis
exemptibilis Possessor patuisse Cernitur fine itaque eo et
Decretum Tribunalitii Regni Lublinensis in Executione extans
pro discussione hujusce Cathegoriae emanasse elicitur
approbatisque Resolutionibus Judicij Terrestris Ravinensis
Judicatus Condemnationem super Mco Lasocki obtentam
tanquam pro legali agnovisse Considerato etiam eo Quia
bina Decreta Tribunalitia conformiter prolata Condescen
siones pro formanda Potioritate demandantia ambu
latorie per Remissiones protellari non possunt Amputata
exinde Remissione ad Judicia Tribunalitia Regni Petricoviensis
per Mcum Lasocki affectata Partibus procedere mandat
Movit Mcus Sigismundus Lasocki ad Judicia Tribunalia
Tribunalia Regni Petricoviensis non admissa In Procedendo Licet
quidem Illmus Mcus Krasinski Capitaneus Ciechanoviensis
repositis binis Decretis in Judicio Tribunalitio Regni Petricoviensis
emanatis primo quidem Feria 2da post Dominicam Laetare
Ilmo in Anno 1723tio Inter ott. Mcum Szczawinski Actum
ab Una et ott. Ill. Mcus Krasinskie Succamerarides Ciecha
noviensis parte ab altera prolato Potioritatem in Substan
tia Krasinsciana in qua Comperiuntur Bona praesentanea
Radzanowo demandante equationemque Ill. Mcus Kra
sinskie a Substantia injungente Bona praesentanea Ra
dzanowo insimul cum Mroczkowa Wola et Krasna Wola a caliis

hastae

~~1230~~ 1200

hastae Potioritati exposita fuisse demonstrat alteri denique
in Ao 1762do de actu altius expuncto ex inquaesitae a Suc
cessoribus Mae Barbarae de Krasinskie Kucinska Da
piferae Brestensi Cujaviae haereditatem Omnium Bonorum
ante hac Potioritati traditorum ottae Ill Mo Succamerario Ro
sanen Parenti Suo adjudicatam fuisse deduxit et Actu
alem haeredem Bonorum praesentaneorum se Constituendo pt
conclusam Comportationem Documentorum motivo Subsequen
dae liquidationis Summam eiusdem Mo Lasocki per Decretum
Potioritatis ad Bona praesentanea applicatam et ex Juribus
quaesitis provenientium deoccupationem Eorumdem
Bonorum pro re Sui injungendam affectat Curtamen
de quantitate Summam Mo Lasocki provenientium ex Com
portatis nunc primum Documentis notitia Summi valet
deoccupatoque Bonorum praesentaneorum absque injungenda Solu
tione Solutio vero absque Comportatione Documentorum
subsequi nequit Nec etiam et aliae probationes Mo Lasocki
praescindere videatur Super offerente Recessum ab ulte
riori Causae hujus disjudicatione Mo Sigismundo
Lasocki Subdapifero Raciązyen Pttus Plocen Conde
mnationem obtinere permittit et Mlem Regni Generalem
Supraserum Officij Sui apparitorem ad publicandam
Banitionis perpetuae poenam addidit et deputavit
Qui additus eloco publicationis Solito rediens Jus
munusque deputationis Suae reddens praesentique Coram
Offo Suo Condescensoriali stans Eumdem Mum Lasocki
Decreto Tribunali Contravenienter publicasse procla
masse et ad Notitiam variae Conditionis hominum
pro tunc adstantium deduxisse de quo Offo Suo Con
descensoriali fuit Relationem Actus praesentis vigore
Interea Jurisdictionem Suam ex Bonis praesentaneis
Radzanowa ad Bona Dubrski transferendam declarat
et pro die Decima Tertia Mensis praesentis et Anni nunc Curen
se Condescendere determinat
Casimirus Zaleski Notarius Castrensis Capitaneus Lucen mppr

1201 ~~1231~~

Tandem in Termino hodierno ex Translatione Jurisdictionis
de Bonis Radzanuw ad Bona praesentanea Dubrski facta
Coincidenti nempe Die Decima Tertia Mensis Augusti
Anni nunc Currentis Millesimo Septingentesimo Octua
gesimo Septimo ad Bona praelibata Dubrski Condescen
dendo Jurisdictionem suam fundavit et Eamq Ministeria
li Regni Generali Bordo Martino Stefaniak Authentico et Jurato
proclamare demandavit Induciasq Partibus temporis
concedendo Eandem in Diem Crastinam reclamare jussit
In Crastino itaq reasumpta Jurisdictione sua et per
Mlor quo supra proclamata Partes ad inscribendam
Comparitionem strinxit Quo in Termino Ill Mio
Adamo in Krasne Krasinski Capitaneo Ciechanoviensi
Actt pttr Relictam vero et Successores ott Mei Martini
Wolfanga Zurawski Dapiferi Plocens pro Termino praesentis Con
descensionis adcitatt non Comparentes Siquidem et die
hodierna expectata disparuerunt Contravenisse Decreto
Judicij Tribunalitij eorq Successores ott Mei Zurawski adinve
nit et poenam Bannis perpetuae super Eisq extendi debere de
clarat atq ad publicandam Bannitionis episq poenam Mlor
Regni Generalem supra scriptum addidit et deputavit Qui
additus eloco publicationis solito rediens Jus munusq de
putationis suae reddens praesentiq Coram Officio Condli
pttr stans in vim suae verae ac fidelis Relationis publice reco
gnovit Eosq Mios Zurawskie Successores ott Mei Martini Zu
rawski publicasse proclamasse et ad Notitiam plurimorum
ad Actum hunc Congregatorum Hominum deduxisse de quo Offo
suo Condli fecit Relationem Actus praesens vigore
Nihilominus Siquidem ob non determinatas Cathegorias in
Bonis Rzewin Gołymin Radzanuw ac alijs Massa de integro Substan
tiae Constitui non valet Idcirco in Ordine executionis ulterioris
praescriptae Regulae Decr Tribunalij Regni Lublinens Actum praesens

ad Provinciam

730

~~1232~~ 1202

ad Provinciam Minorem Regni Poloniae Bonaq Villae Siedli
ska in Palatinatu Lublinen. Terra vero Lucovien. situata adulationes
et instituendos Actoratus ibiq Partibus concedendo transferen
dam declaravit et pro Feria Quarta pt Fm Sancti Lucae Evan
gelistae in Anno praesenti Terminum transferendae Jurisdi
ctionis determinat Actus praesentes rigore
Casimirus Zaleski Notarius Castr. Capitl. Lucovien. mpp

Officium praesens Crenae Capitl. Plocen. ad Oblationem
Gnosi Joannis Nasierowski B. Ociechan. Condnus In
frascriptas in Trnis Condnum in Bnis infernus nominandae
agitat ex Pte infra exarandae Super Pte ~~Superius~~ infe
rius Specificandae "Optentas manu officii Crenae Lucovien. Subscriptas" Reproducen. ad Acti cartae Actusq
praesens Ingrossandae Suscepit in Tenore Sequen. (Inserat)
Originale ~~Ejusdem~~ Earundem Condemnationum Circa Acta praesens Relicto
Jn Crno Plocen. Fra 3tia Ante Fm S. Bartholomaei apostoli pxe Scili
ut Die 21. mensis Augusti Ao 1787.mo

~~111~~ 1203 ~~1233~~

In Termino itaque ex Translatione Jurisdictionis
coincidenti nempe Die Septima mensis
Augusti Anno nunc currenti ad Bona
Villae Rzewin una cum Mgco Joanne Gumowsky
Judice Terrestri Palatinatus Plocensis Offm Castri
Lucoviensis Notariatus condescendendo Jurisdictionem
suam in praesentia Mgcorum Adalberti Milewsky Came
rarij Terrae Ciechanoviensis Antonij Pruciwsky Bur
grabij Castri Varsaviensis Onuphrij Laskowsky
fundaverunt ac Eandem Mgcis quo supra pela
mare demandaverunt Vergentique ad Occa
sum Sole in Diem Crastinam reclamare
Jusserunt in Crastino itaque Diej reassum
pta Jurisdictione sua et per Mgcos supra sed
pelamata Ptes ad Inscribendam Comparitio
nem shinxerunt. Quo in Termino Illmo Mgco
Adamo Comite Hrasinsky Capitaneo Ciechanov
Actis praeter Perillustrem Admodum Rndo Praepositum Vegro
viensi totaque Communitate Vegroviensi Citato
per Perillustrem Admodum Rndum Vincentium Cmie
lowsky Praepositum Camenecensem et ex
Congremio Ejusdem Communitatis Bonorum Rze
win Commissarium suo et Ejusdem Commu
nitatis nomine praeter Comparentibus Juo
niam Communitas Vegroviensis tutando
se Possessione praesentaneorum Bonorum Rzewin
cum attinentijs Illmo Mgco Hrasinsky Capitaneo
Ciechanoviensi non nisi in Sexta Portione Eorundem
Bonorum ad haereditatem competere ex praescripto
vero puncti Decreto Compromissoriali de Actis
Ejus Varsaviae in Palatio Illmo Mgco Tarlo
Capitaneo Gostinensis Fra 6ta ante Fm Transfi
gurationis Xsti Dni proxa Anno Ejusdem 1752
in Juribus suis

plato

~~1234~~ 1204

plato et in Actis Varsaviensibus Die Tertia Mensis Januarij Anno 1771mo Oblatuato Commune Vindicationem Consuccessoribus praeventi Cunae solum Illmus Capitaneus Ciechanovij non posse vindicare concludit sed ad Comparitionem Omnium Consuccessorum liquidationem Jurium suorum praestandam offert ideo necessariam esse Adcitationem Eorundem Consuccessorum Krasinscianorum pro Termino praesentis Condescensionis et Limitatione inferius determinanda coincidenti subsequendam censet decernendo Quatenus Illmus Capitaneus Ciechanovij Eosdem suos Consuccessores ad attentandam Liquidationem Jurium Conscriptionem Inventarij Statum Bonorum demonstrandi Constituendamque Massam Substantiae ac Segregationem Eorum Portionum a Potioritate Adcitet Terminumque praesentis Condnis in Bonis praesentanaeis Krewin agitatae ad Fram 6tam post Dnicam Oculi Quadragesimalem in Anno sequenti 1788vo coincidentem differunt Limitant et prorogant Termino Conservato

Joannes Gumowski Index Terrestris Ptus Plocen mpp

Casimirus Zaleski Notarius Cartae Capitaneae Lucovien mppa

Officium Praesens Crenae Capitaneae Plocen ad Oblationem S. Antonij Wyborowski [illegible] Condnis in frascripto in Bonis infenis nominanae in partes intercedentes per Judicium Judicatus Terrae Plocen ac Officium Crenae Lucovien Notariatus [illegible] Subscriptam reproducens ad actionem Actioque quae ingrossanae [illegible] suscepit in Tenore Sequente Juxta Originale Episcopi Limitationis circa Acta praesentis est Relictum

In Cro Plocen Fra 4ta ante Fm S. Bartholomaei Apli proxima scilicet Die 22 Mensis Augusti Anno Dni 1787.

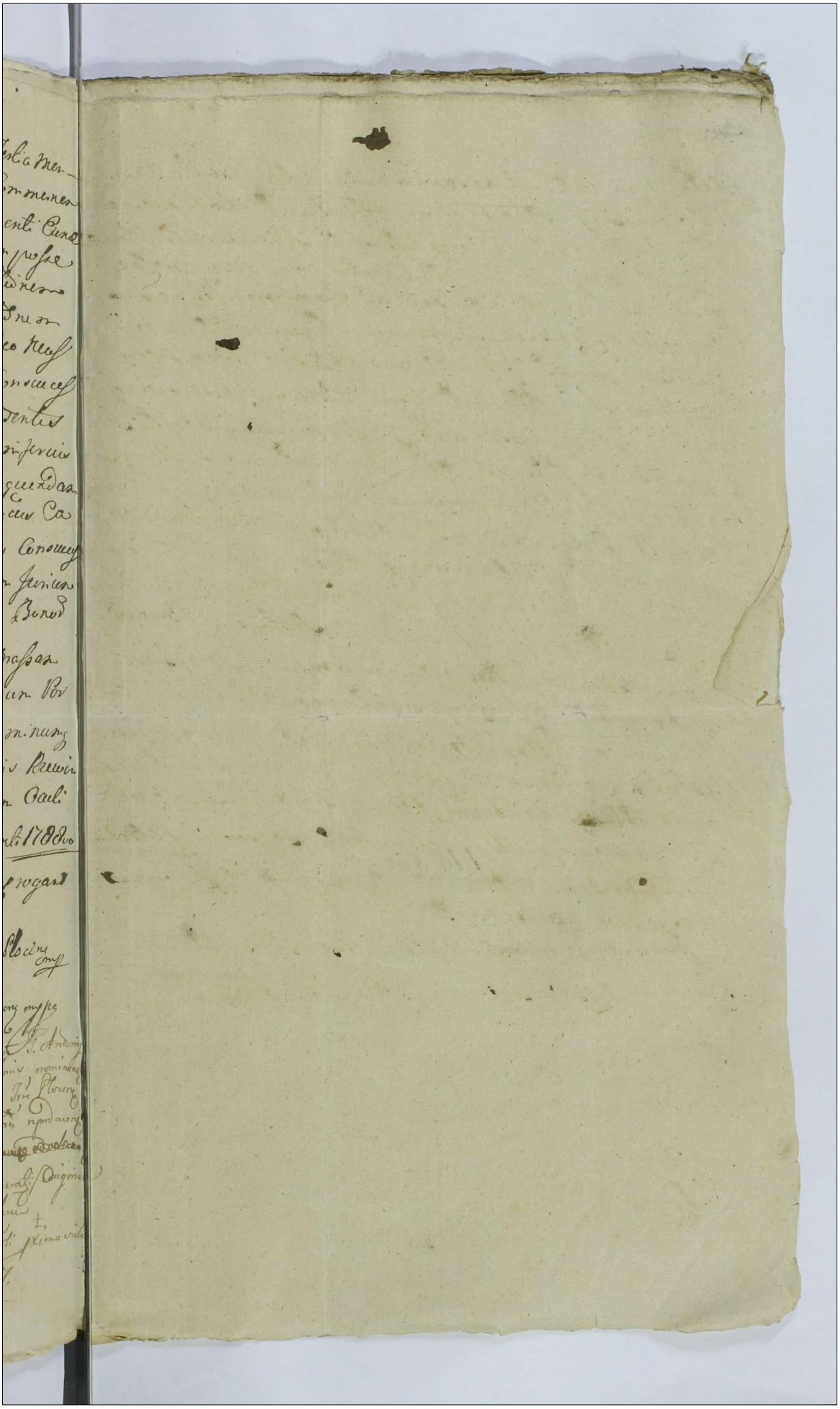

~~1235~~
1205

Resolutio Castre-
goriae Bonor. Rze-
win cum attinen.

1787mo

1206. ~~1236~~

177

Offm Infrascriptum Notariatus Crcz Plocensis
pro Termino Condescensionis ad bona Sejkowo
mente Dcm Judicij sui Ta Secunda post Fm Sea
palaris BVMarie ppa, Ac pcz Inter Jmd Ignatium
Pintowski ac alios ab una, et M. Czesnowski ac
alios parte ab altera plati, pro Die Vigesima
Tertia Mensis Currentis designatae ob suas ~~impen~~
indispensabiles legalitates Condescendere non valens
ac Terminus Ejusdem Condescensionis evanescat
Ideo Terminum Ejusdem Ludnis ad Diem Tertiam
Mensis Septembris Ac pcz proxime venturam
prorogat limitat et Dispositionis Prorogationis pcz
Vigere. J. Kempiński Notarius Crcz Plocensis

Offm presens Castrensis Capitis Plocensis ad oblationem Jmci
Ignatij Pintowski Prorogationem Actus Condnis in Bonis
in Jenis nominandis Inter se offerens ac alias agi
tandae per Offm Crcz Plocensis Notariatus factam ma
nuque eiusdem officij subscriptam reproducens ad Actis eius
Actique presens ingrossans suscepit in tenore sequens
Inserat / Originale vero eiusdem Prorogationis Circa
Acta presens est Relictum.

In Cro Plocensi Feria Quarta ante Fm S. Bartholomaei
Apli proxima scilicet Die 22da Mensis Augusti Ao
Dni 1787mo

Prorogatio Cende
scensionis in Beni
Sebono agitanda
1707.

1207
~~1237~~

f 79 1208 ~~1235~~

Judm Condescensionale Camerariatus Dene Plocz
ad Affectationem M Dominici Szymplawski Venalinde
Dobrinez Cathezonam ejus ex Privilegio Decreti Conde
scensionalis Jtt Bonis Hereditariis Ita Vta pert Ptum
Natter S Joannis Baptte p.xa Lectust die 20 Men
sis Junij Ao anno 1784 inter Executores Jlantony
Cymenski more Potestatis mente Decreti Judicy Ter
ris Plocz Lati exhibitis Intimatis Legitimi et
dem Compartibus Lines ejus modi Q Josephus Dros
zanenski et Helena Cymenska Conjuges Act per mandatu
rio et Procuratore Suae me prafatum Josephum Szymanski
Petatus et Inducens prafatum Michael Sokolnicki Pctm
prafatum Q Franciscum de Szymanskie Pctm Q Josephi Cyme
nski Pctm et Vidua Actrix et dictae prafatum Q Andreum Cy
mienski Pctm per eand Q Joan Cymenska Matrem
M Dominicum Szymplawski Venalindum Dobrinez Advo
catum et Judicem prafatum Q Andreum Krupienski et
Margarethan Cymenska Conjuges adversati per Mandatu
rium et Procuratore Suae me prafatum Q Mananna Cymen
ska Virginem Primipilam Judicem per Josephum Dzien
nuski Q Agnes Q Franciscum Bukowski Magdalenam
Q Jacobum Kozenski Centes Cymenskie ac eorum Mas
culos Judicentes per eund Legitimatorem Jus M Szym
plawski eo modo Approbatum Tertiam Centum Hyuti
Plus Pctm Decem Cocz Plocz de 8va Mensis Novembris
Ao 1784 pro Dno Actore pert Actum Regum
Anno coram Judicente Cum lata pena 7 Mrk Lebor
Glandino Cymenski ex Onere Pctm Rdi Sebastiani Q
Cymenski Praepositi Maturensis Plebanum pert quem dic
ebatum Cymenski Praepositi Maturensis Plebanum pert quem dic
tionem Literarum probatus more M Dominici Szym
plawski Venalindi Dobrinez adjudicatum Cum
pena Duplici 14 Mrk Judicialiter Condemna
tionis pcti Satisfactione ejusdem Contravenientis
Decreti Succubta cum Q processu pro Semi Anni
Termino per Septem Centum pert Contravenientem
Cymenski Decreti Actorem Q
Antony Cymenski Sese offerentem Debere Sententiat
Citandus autem Valiter Subscribo = Dominicus Szym
plawski Venalindus Dobrinez Advocatus Cum
Centum Viginti Pctm Sol Decem Anno 1784 Mensis Dom
nico Szymplawski adjudicabam quantum accusabit
ordinem Decreti probationalis ejusmodi processus Mensis

Szymplawski

1209

Szymptawski ad inventa ultimum concludit fin
Applicatio vero ita determinata = ad Summam
tem Trecentorum Quadraginta octo a Gilintonio K
szewski debitam Summae ad massam Substantiae Antony Cyprienski positam Tertiam Centum Nov
decem Fl. Sol. Duorum Pol. ex Summa Centum V
ginti Fl. Mtio Szymptawski agnita demum a
Quotam Triginta Quatuor Fl. a Gr. Dzierzanowski
adjudicata Quotam Viginti Novem Grossorum S
cuius Pol. ad Complementum Summae Originalis
Centum Viginti Fl. Pol. Superrestantem Altera
Triginta Trium Fl. Sol. Duorum Pol. percurrens Gr
zanowski justo eiectam Associat Jungit et Appli
Terminus denique Satisfactionis modo Sequenti p
sortus = Reliquis vero Creditoribus Congruam In
ribus eorum Supra Collocatis Satisfactionem
reddendo ut Antonius Kruszewski Summam
Centum Novem Decem Fl. Solidorum Duorum Pol.
Justa In Collocatione Superius factam Sui Pro
cy Resolutionem M. Dominico Szymptawski
Venatoridae Dolnoy Fra Sta Ante Ftum Sti
Bartholomaei Apli Eo currey Concedendo
Coram Officio et Actis Prey Ploc. Subpoena
banitionis In Casu Contraventionis circa
Maiorem faciendam publicanda Solvat Jud
praecipit

Petrus Rudowski C. T. Plocen.

Officium Pfenae Crnae Capitli ~~[illegible]~~ Plocen. ad Oblationem
Gnosi Francisci Wolski Cathegoriae Dcis in Bo
infrascriptae nominanae Inter Creditores ad Substantiam
G. Antonii Cyprienski more potioritatis ~~[illegible]~~ per of
Crnae Fri Plocen. ~~[illegible]~~ extradito ac manu Supras Gnosi
Petri Rudowski C. P. Substrato reproducens ad acticanae
Pfenae ingrossanae Suscepit in Tenore Sequens / inser
Originale Episcopae Cathegoriae Curia Acta Pfenae est Reli
In Crno Plocen. Fra 4. ante Fr. S. Bartholomaei Apli Pxa Jul
Die 22. Mensis Augusti A. Dni 1787.

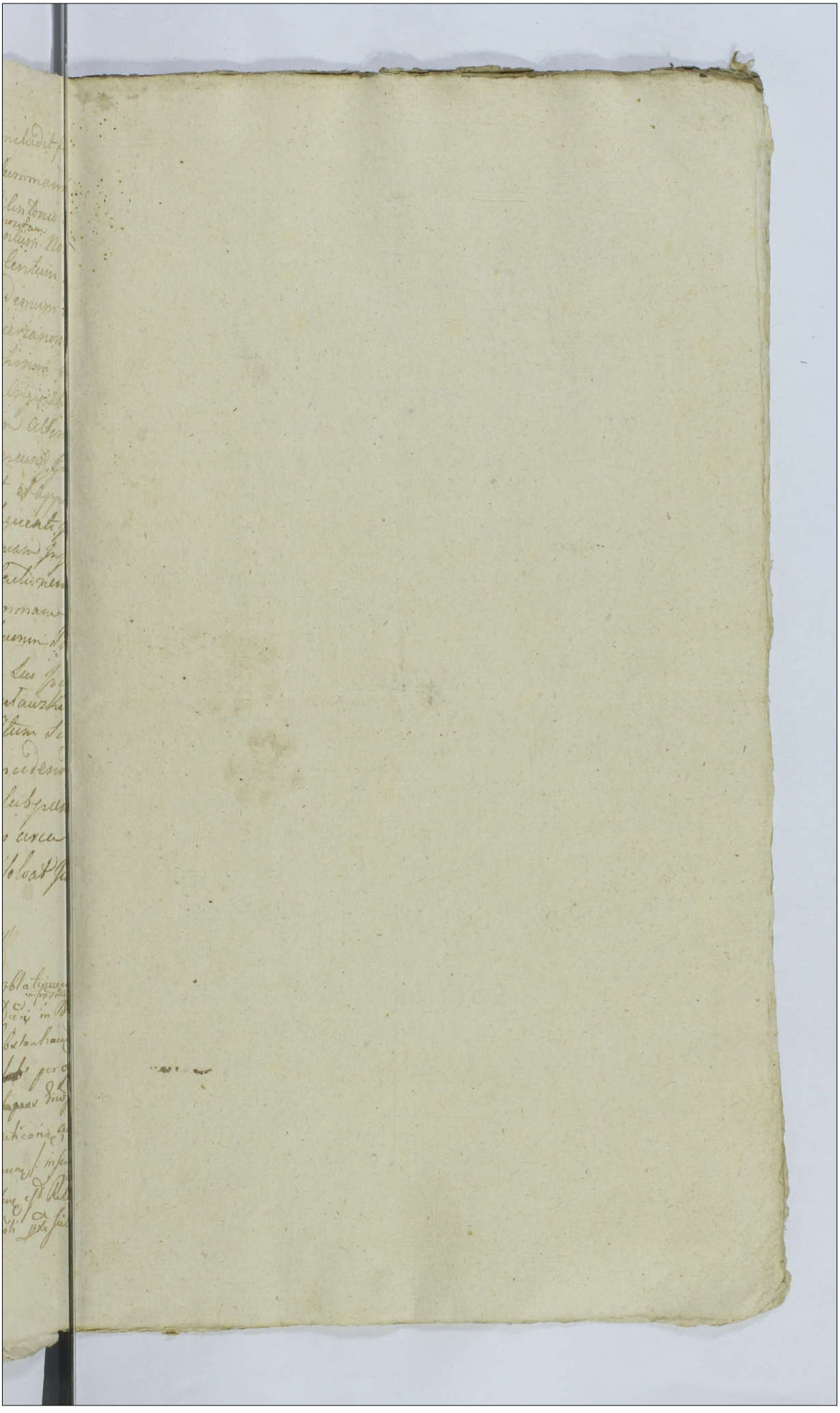



Jm

179.

~~1240~~
1210

Actum in Fundo Bonor. Bedorzyno idq
in Termino Partibus Designato Feria
Quarta Intra octavas Festi Sacratissi
mi Corporis Christi Domini pro ea Scilicet
Die 13 Mensis Junij Anno Ejusdem 1787.
In Praesentia SS.rum Lucae Cieslinski Pauli
Sulkowski Burgrabiorum Crac. Plocensis Josephi
Ciołkowski Gregorij Chądzynski Stanislaj
Umienski Aliorumq Plurimorum ad Actum praesentem
Congregatorum ac Mtis RR. Providi Josephi
Kurowski de Borzewo Authi et Jurati
Actum praesentem Acclamantem et Eius Adstantem

Officium Infrascriptum Burg. Crac. Plocensis in Virtute Dicti Judi
cij Crac. Plocensis Inter SS. Nicolaum Valentinum et
Stanislaum Fratres Inter se germanos Lisowskie
ab Una et SS. Mariannam de Bogdanskie Olim
S. Martini Lisowski Relictam Viduam Matrem
Ignatium Franciscum Leonem et Hipolitum fi
lios Lisowskie Mariannam de Zołtowskie Olim
S. Alberti Lisowski Relictam Viduam Matrem
Albertum et Joannem filios Lisowskie Parte ab
Altera Fra Zela pro Fm Omnium Sanctorum Scilicet Die
6ta Mensis Ijsdem Anno praesenti Elapso 1786 Prolati
Quo Mediante Condescensio Officij Sui et S. Jose
phi

~~1211~~
1211

Josephi Peptowski ad Fundum Bonorum Bedoszyno Cza
cherowo et Lukuszyno cum Transferenda de Bo
nis ad Bam Jurisdictione Captato Tempore adinventa
Officiorum Suo Unius Absentia non Obstante Mutuo
Partium Sumptu Pria de Adventu tempestive
faciendae Avisatione Conducendo Condescensum
Ante Omnia Computationem Documentorum Substan
tiam Universalem Fati Old. Gdi Joannis Lisowski
et Agnethis Gaiewska Derelictam Enucleantium
Causamque Pseudo Eiusdem Prijs Inscribendae et
Comprobandis Summarijs Partibus Deman
dandi Quibus Computatis Substantiam Eandem
ad Resonantiam Documentorum Inter Partes
Exdividendi Onera Substantiam Praefatae gra
vantia Liquidandi ad quasvis Classes appli
candi Calculum Si Juste aequo provenerit reddendae
declarandi Solutionem Summae Cui Competentis
Sententiandi Inquisitiones Juratorias Si Necessa
riae viderentur per Partes Educendas Injungendi
et Easque Expediendi Juramenta pro Oportunitate
negotij Excipiendi Terminos praefigendi Rigores
Dierum Annotandi Partes in Omnibus et Singulis
Praetensionibus pro Exigentia Legis Justitiae
Documentorum ac Terminorum nihil intactum et Irre
solutum relinquendo finaliter Decidendi Disju
dicandi et Moderandi Dierum Anterius in toto Exe
quendi ac Decisioni Partes Parere et acquiescere
Judicatumque Pati Sub Poena Bannis illo in Ter

mino

Termino Condnis Super Parte Contraveniente Publi
canda Debebunt ac Tenebuntur Sententiatum
est ex Requisitione Ill. Nicolaj Valentini et
Stanislaj Fratrum inter se Germanorum Lisowskich
ad Bona Bedorzyno Supra in Actu Annotata facta
prius Acusatione Ut Partes pro Die Iudicia
Obdesti natione Undescendit Illidemq Undescen
dendo Voce Suprascripti Mlij Jurisdictionem Suam
fundavit Qua Fundata Partes ut Suo Coram
Officio Compareant Eiusdem Mli Acclamare Man
davit. Quo In Termino Partibus et quidem
Ill. Nicolao Valentino Stanislao Fratribus
Inter se germanis Lisowskie Actis per Eundem Ill.
Nicolaum Lisowski Fratrem Natu majorem Suo et
Fratrum Suorum nomine pltter Ill. Marianna de Zołto
wskie Ott. Ill. Alberti Lisowski Relicta Consors Vidua
Mater Albertus et Joannes Filij Lisowscy Citis et
Judicenq per Eundem Ill. Matrem et Albertum filium
Suis et Ejusdem Ill. Joannis Lisowski Filij et Fra
tris Nomine pltter Ill. Marianna de Bogdanskie
Ott. Ill. Martini Lisowski Relicta Consors Vidua
Mater Ignatius Leon et Hipolitus Fratres Inter se
germani Lisowscy Citis et Actis per Eosdem Ill. Matrem
et Leonem filium Lisowskie Suis et Filiorum ac Fra
trum Nominibus pltter et Quoniam Ill. Franciscus Lisowski
Citis ~~pro~~ Personaliter in Termino Disparet et se Conde
mnare permittit proinde Super Eodem Citis Dispa
rentis Nomine Exdivisionis Sortium in Bonis Bedorzyno

Czachorowo et Lukoszyno Sitt. pt. Ott. Gi. Joannem Lisowski Actt. et Citt. avum Derelictt. Extraditionis rerum mobilium Inventarioq. fatis Ott. G. Agnethis Gaiewska Actt. Avae Derelictt. ~~[illegible]~~ ~~[illegible]~~ ~~Inventarioq. fatis~~ ~~[illegible]~~ ~~[illegible]~~ per Citt. Parentes Devocupatt. Solutionis Summarum a Varijs Creditoribus Levatt. Decernendaq. Penalitatis pro Contraventione Decr. ex quo Praesens peragitur Actus ac Aliarum Circumstantiarum Trnis Comprehensarum ad Actoratum Eorumdem GG. Nicolaj Stanislaj et Valentini Lisowskich Officium Condemnationem Obtinere permittit ad quam publicandam Mtem in Actu Contentum addidit et Deputavit qui Mtis Satisfaciendo Deputationi suae Eundem Gm. Franciscum Lisowski in Praesentia Suprascriptorum Nobilium ac Aliorum varia Conditionis Hominum esse Baritum Juri Communem Contrarium proclamavit publicavit et ad Notitiam omnium in Dubium deduxit de quo Officio Deo Praesentem fecit Relationem. Cum Comparendam Vero Causa Praesens ad Trnum ex Adcitatione Praedicta Suspenditur. Et Cetera

Melchior Mieczynski B.P.

Officium praesens Casum Capitis Plenum ad Oblationem Gnosi Francisci Wolski Condemnationem infrascriptam in Bonis infrascriptis nominandam in Termino Condmi ex parte infra exarandam super Parte inferius exprimenda obtentam et publicatam manus Officij Burgae Cracoviae Plenae Lubrum reproducendam ad Actum Actionis praesentem ingrossandam suscepit in Genere sequenti (Inscriptis) Originalem eiusdem Condemnationis Circa Actum praesentem est Relictum

In Casu Plocensi Feria Quarta ante Dni. S. Bartholomaei Apostoli proxima Lubicz die 24 Maii Augusti Ao. Dni. 1781 Anno

Actum in Fundo Bonorum Kosobudy idq in Tmo Condni Partibus designato Feria Secunda Postridie Festi Scapularis Bmae Virginis Mariae et Proxa idest die 17 Mensis Julij Anno Dni 1787mo

In Praesentia GG ac MM Melchioris Mieczynski Caroli Turowski Burgrabiorum Coronae Plocensis Jacobi Niegerski Mathiae Swirczynski ac aliorum ad Actum praesentem Congregatorum tum MRGP Leonis Miecrecki de Raciąż Authoris et Jurati Actum praesentem Acclamantem et ideo adstantem

Officium Cameraricatus Terrae Plocensis in Praesentiam in fundamento Decreti Judicij Terrae Plocensis in Plonsko die 9na Mensis Februarij Ao labentis inter Illmum Rndum Stephanum Górski Praepositum Raciąziensem post Plenariam Convictionem Meorum Molenkich ac Gsorum Kosobudzkich in Contumaciam Eorum ac GG Starczewski et Thubielski Bnorum Kosobudy Possessorum lati Condnem ad Bam in Actu Contenta Officij Capitulo tempore facta tamen Avisatione, in Ordine Comportationis Documentorum praevio Conscribendae Summarijs et praestandae Juramento ad inveniendum Decimae ex praecensitis Bonis Kosobudy prope Ecclesiae Parochialis Raciąziensis decernendaque Solutionis eiusdem iuxta proportionem Sortium per Cittos Possessorum ac in alijs circumstantijs cum potestate imponendorum rigorum et praefigendorum

~~1245~~

1215

Præfigendorum Terminorum determinatione facta avisatione ad Bam
in Actu Contenta condescendit et Jurisdictionem Su-
am Officiosam fundavit qua fundata Par-
tes ad inscribendum Comparitionem Mli Accla-
mare mandavit quo in Termino acclamatione
Partibus et quidem Illtri Admodum Rendo Stepha-
no Gorski Praeposito Raciąziensi Actore pltro
G Thoma Tłubicki Citto per G Melchiorem
Mieczynski in sinum Plentem Licet quidem
a Comparitione G Tłubicki Citti G Mieczynski necdum
~~Cum vero~~ Mei Autem Theodorus Venator Zakro-
mensis Ludovicus Pincerna Gostinensis et Marian-
na G Pauli Lempicki Regentis Zacrocimensis
Censors Mokrzky ac G Antonius Kosobudzki
pltor se sistens, tum Gsi Ignatius Franciscus et Jo-
sephus Kosobudzcy ac Mia Barbara de Koso-
budzkie M Mroczkowicz Regentis Comissionis
Thesauri Rni Scrutinij Congis necnon G Mathias
Starczewski Burgrabius et Instigator Crnis
Plocensis Comparitionem non inscribunt Cum
vero Condnibus Prima die 2da Mensis Februarij Ao
1778 in Raciąz Super MM Victorino et Micha-
ele Kosobudzkie et Theodoro Mokrzki Altera
die et Mensis Februarij Ao 1779 in Płonsko
super MM Theodoro et Ludovico Mokrzkie
Tertia die 4 Mensis Novembris Eodem Ao itidem
in Płonsko Super eisdem MM Mokrzkie et
Lempickie Congibus his Trinis ex Pte Illtris
Rendi

Rendi Floriani Jaroszewski anteacti Praepositi
Raciąziensis Quarta denique die 5ta Mensis Octo-
bris 1786 Ao in Raiąz ex Parte Actt super
MM Theodoro et Ludovico tum Marianna
M Pauli Lempicki Conte Mokrskie in Causa
praesens obtenta et publicata repositis plena-
rie convicti demonstrantur idcirco non
Attenta Contumacia Citto Officium
Parti Actt Negotium Inducere Mandat
in inductione Negotij Officium Exequendo
Regulam Dieri Supra exarati vi cujus praesens con-
dnis nititur Actus Documenta comportare praevio Sum-
mario ac Subsequendo super realem Com-
portationem Juramento in Actt in instanti
mandat Siquidem Illtris Rendus Gorski
Praepositus Raciąziensis Actt praemissa
Documenta per Summarium Consra
Comportavit et prout omnia ad Cau-
sam praesens Spectans Comportat se ad
Juramentum trahit idcirco Compro-
bat Ea rotha prout omnia Docu-
menta ad Causam praesens spectans
Comportavit et Parti Citta Commu-
nicare voluit nihilque in detrimen-
tum Partis celavit, praestitit hoc
a Jurtum in praesentia GG Melchioris
Mieczynski et Caroli Jarowski Burgra-
biorum

~~1217~~

1217 bior Crnę Plocenę coram suo officio quibus Atten
tis Libero ab ulteriori Compertatione pronun
tiato Negotium ex Documentis Comperta
tis et Comprobatis inducere mandat in
inductione Negotij Quarauis Illtris Rendus
Gorski Praepositus Raciązienę Erectione Ec
clesiae Raciązienę Anno 1540 in Plocko Fra Oba
in Octavas Festi Vionis Maria per Illtrum et Ren
dsmum Jacobum Buczacki Episcopum Plo
cenę Condita ex Bonis Kosobudy Decimam Ma
nipularem Praepositi Raciązienę aplicatam esse
probat Dierisq et quidq Primo ~~17~~ 1553 Plociae
die 17 Novembris inter Honorabilem Stanislaum
in Kraykowo Parochum ab una et Jacobum
Drozdowski Praepositum Raciązienę Parte
ab altera Lata Decimam Manipularem omnis
Graeni et Seminis ex uno Manso Lsor Kocken et Ko
niechiewicz de Praedio Br Kosobudy emensurato
prore Parochi Kraykovienę adjudicatam, tum
Maone 1556 die 1 Augusti Coram Actis Consisto
rij Plocenę ex Instantia Nlis Urbani Niewierski Nrae Dni
Jacobi Kosobudzki Sortis in Kosobudy Haeredis
Cenę Honorabilem Jacobum Drozdowski
Praepositum Raciązienę in tuitu Nolle vendi
tionis Decimae Manipularis omnis grani
de Bonis Kosobudy Ecclesiae Raciązienę ex
Agris C Methonalibus provenienę interposi
ta

ta, altero vero Compromissoriali 1556 Plocie
die Veneris 21 Augusti inter Stanislaum in
Kraychowo Plebanum et Dnum Jacobum
Drozdowski Praepositum Raciąziensem promulga
to Decimam de Bonis Kosobudy ex uno
Manso Kockeniowski et Koniechowski
Praeposito Raciąziensi agnitam. Maioreq Coram
Actis Consistorij Plocensis 1559 die 1ma Augusti
ex Pte Honorabilis Dni Alberti Kosobudzki Vi-
carij Ecclesiae Cathedralis Plocensis suo et Nlium
Annae Matris et Jacobi Kosobudzki Fratris
Consensu Honorabilem Jacobum Drozdowski Prae-
positum Raciąziensem respectu nolle vendi-
tionis Decimae omnis Grani et Seminis ex
Bonis Kosobudy Ecclesiae Raciąziensis prove-
niens facta Tertio quoque Eodem Ao ibidem die
4ta Junij inter Vblem Simonem a Curwinsk
Praepositum in Raciąz et Dnum Paulum Koso-
budzki subsecuto Decimam Mani pulcrem
de Agris Cmethonum Villae Kosobudy Pre
Ecclesiae Raciąziensis agnitam Concordiaq
1599 die 5 Julij Coram Actis Consistorialibus
Plocensis inter Honorabilem Simonem a Cur-
winsk Praepositum Raciąziensem a buna et
Dnum Paulum Kosobudzki Parte ab altera
~~qua~~ qua nimirum ~~Ep~~ Dnum Kosobudzki, Praeposito Ra-

ciąziensi

740

~~1249~~
1213 Raciązienę ad vitae Suae et ejusdem Praepositi extre-
ma tempora Decimam per Sexagenas qua-
tuor Monetae Polonicali quolibet Ao Solvere
declaratum est Subsecuta Quarto denique 1648
die 27 Aprilis inter Rendum Thomam Praepositum
Raciązienę ab una et G Thomam Koso-
budzki Parte ab altera Decimam pro retro-
actis Annis Pecuniariam, in posterum Autem
Manipularem ex Bonis Kosobudy agni-
tam, ~~a~~ quod Decimam per Gsum Kosobudzki
ad Illtum et Rendmum Archiepiscopum Gnie-
snenę apellatum, Quinto insuper 1649
die 13 Januarij inter Rendum Thomam Gos
Praepositum Raciązienę ab una et G Thomam
Kosobudzki Parte ab altera Lat Decimam de
Bonis Kosobudy ex Agris Cmethonalibus
ad Ecclesiam Raciązienę Spectanę pro anni
quatuor retento ~~Compensandę demandatum~~
agnitam et Compensari demandatam
tum Annotationibus binis 1726 in Libro Vari-
arum Villarum Decimas Specificanę Stante Praepo-
siture Raciązienę tentione Rendi Francisci Ley-
dzinski Praepositi Raciązienę descriptis per
Flor 24 ex Bonis Kosobudy Decimam Spe-
ctanę ~~explanę~~ Lucidanę et pro Anni 1726 et 1727 ac
1728 persolutam explananę necnon Assecu-
ratione

ratione 1732 ao in Raciąz die 6 aprilis per olim
G Antonium Kosobudzki intuitu oblatae reci-
piendae Decimae ~~a Sub~~ a Subditis Suis Eccle-
siae Raciązienę ~~pveniens~~ ~~ex Bo~~ pveniens
et persolutionis pro Annis 1730 et 1731 datae
Sexto ad extremum 1744 die 17 Junij inter
Iltrem Rendum Franciscum Peydzinski Paro-
chum Raciązienę ab una et Gos Antonium
Kosobudzki Paulum Pininski ac alios
Promulgatae Decimam Manipularem
omnis Graeni et Seminis post Araturas Cme-
thonales ex Bonis Kosobudy pro re Eccle-
siae Raciązienę agnitam, Septimo demum
1747 die 26 Junij inter Iltrem Rendum Fran-
ciscum Peydzinski Praepositum Raciązienę
ab una et Eosdem Gos Kosobudzki et Pinin-
ski ab altera ~~Parte~~ tum Iltrem Rendum Paulum
Szemplinski Curatum Krayhovienę ater-
tia Partibus Latum quo Decimam de Agnis
Cmethonalibus in Bonis Kosobudy Sitis
Ecclesiae Raciąz adjudicatae ac impositum
Silentium Curato Krayhovienę ~~ad Dare~~
~~Sententia tam~~ pmissis omnibus Daris in
Officio Consistorij Plocenę emanatis pbatae ac

Scorsivis

~~1251~~
1221 Sensivis Decis binis ~~Varsaviae Nunciatura~~ Primo
quidem die 11 Mensis Septembris ~~Ex~~ ex instantia Rev.
Andreae Pędzinski Praepositi Raciązienę utriusq
Varsaviae, in Nunciatura cum remissione rursus
Causae ad Consistorium Plocenę pro Executio
ne Decrorum intuitu Decimae ex Bonis Kosobu
dy de Agris Emethonalibus Ecclesiae Ra
ciązienę debitae plotis Eandem Decimam Ma
nipularem ad Ecclesiam Raciązienę
Spectanę demonstrat et Eandem extradendam ~~Conclu~~
~~dit~~, ab ao 1728vo ~~et~~ exposuit, cum vero ex agni
tione nonnullarum Personarum Praemissa Decima
non manipularis sed Pecuniaria Ecclesiae Ra
ciązienę ex Bonis Kosobudy proveniens esse
liquet Gsusq Antonius Kosobudzki unus
ex Coheredibus Eandem in quota Viginti
Quatuor Florenorum Polonicorum provenire Agnoscit,
Connotationesq Anni 1723 in Libro Ecclesiastico Rendi
Pędzinski Praepositi Raciązienę Eandem quotam
24 Florenorum Polonicorum Decimae ex Bonis Kosobudy
ad Ecclesiam Raciązienę Spectanę Elucidat
Decrorum quoq vi cujus Personę Condnis Niti
tur Actus Mente Tnis Ptis Acto lato non
extraditio verum Solutio Decimae ex Bonis
Personę prore Acto demandari praecommissa
~~H~~ altero
liquet

liquet quo circa Officium Attentis pmissis
Agnitione Personarum Connotationibus Anni
1732 in Libro Ecclesiastico Varias Decimas
Villarum in se continens ac Tmis Rendi Gor-
ski Praepositi Raciąziensis moderni Actae
Solutionem Decimae ex Bonis Kosobudy
petens Decrq cujus Robore pcens Condno
per agitur Mente Tmo emanata Solutionem
demandari juxta Proportionem Serti-
um per Cittos Possessarum determinans
non posse Eundem Illtrum Rendum Gorski
Praepositum Raciąziensem pcentaneum
Actae Decimam Manipularem pten-
dere Arbitratur, non nisi quota 24
Flor Pola pro uno Ao pveniens Conten-
tandum declarat et juste Eundem ab Ao 1775
nempe ab Actu inhoati processus die 30 Januarij
ex Parte Illtris Rendi Floriani Jaroszewski
Anteacti Praepositi Raciąziensis ad Actum
pcens diemq 30 Januarij pteritt pro Annis
12 Competere debere Judicat, et dispartiendum
pmissam quotam juxta proportionem Agrorum
Emethonalium praecedens Investigatione
de quantitate Possessorum Agrorum Emethonali-
um declarat quoniam ex Recognitione
Solius mit G Antonij Kosobudzki Bn Kosobudy

Cohaeredis

~~1253~~ 1223

et unius Mansi Cmethonalis Possessoris decem
mansis Cmethonales, jam vero Subditorum de Ko-
sobudy ac Extraneorum Undecim in Bonis
Kosobudy nempe Sex ~~in quibus~~ per Subditos
Sex in Possessione Gsi Ilubicki extanc possessi
~~dent~~ Septimus desertus Marcinkowski per
G Ilubicki Cultus, ~~Septimus~~ Octavus Woytkowski
~~quem~~ per G Antonius Kosobudzki ~~tenet Octa-~~
~~vus Jaro~~ Nonus Jarochowski per G Star-
czewski Cultus, decimus et Undecimus
per Subditos binos arati ad M Lugowski
Spectanc extasse liquent, Quo circa Offi-
ciam Cmissam Quotam 24 Flor Pol dispartiendi
dispartiendi per Flor ~~Pol~~ Duos gorossos Quin-
que Solidum Unum et et Tertiam Partem So-
lidi ad quemq Mansum aplicat, et decernit
Quatenus Citti et quidem Gsus Ilubicki de Septem
Mansis quotam ~~pun~~ Quindecem Flor
Grossorum Octo et Tertiam Partem Solidi Pol
pro uno Ao efficienc pannis Autem duode-
cem Simul iunctam quotam excedenc Cen-
tum Octuaginta Triam Flor Grossorum Se-
ptem et Solidum unum Pol Gsus Au-
tem Antonius Kosobudzki de Uno Man-
so Possesso quotam duorum Flor ~~Pol~~ gr 5.
Solidi unius et Tertiam Partem Solidi pro uno
ao

ao proveniens pro annis vero 12 efficiens Vegin
ti Quatuor Flor. Grossor. Quinq. Solidi unius
G. denique Starcewski de uno Manso similem
quotam simul junctam efficiens 24 Flor.
grossor. 5 et Solidi unius Pol. Mci Autem Koso-
budcy Citti unus ad alium se non referens
ex binis Mansis per Subditos binos ad M. Lu-
gowski spectans possessis Quotam Qua
dragintha Acto Flor. grossor. decem Solidor.
Decem Pol. pro Annis duodecem Copulatam
„moderno Acto
„in et pro Fra secunda pt Fm Sancti Bar
tholomae Apli Ao praesens ventura Coram
Actis Crens Plocens sub Poena Baonis in
Casu Contraventionis Circa Manifesta-
tionem faciend. etiam distinctim pu-
blicand. Solvant et enumerent nihilo
minus in sublationem supra exara
tam Condnum et quidem unius Gnosi Kosobudcy
nempe Succens olim Gsor. Victorini et Michaelis
~~jam ve~~ Poenam Duplicem Quatuordecem „Marcar. Pol.
javero reliquar. Mci Molenkey aut Gsus
Tlubicki intercedend. eosd. Poenam Secu
pliem Quatuordecem Marcar. Polonicalis
Iltri Rendo Gerski Praeposito Racionis
pro Tmo et

~~1255~~ 1225

p Tmo et sub rigore supra positi solvant Decr
pcrez Vigore

Hyacynthus Przedpełski Camerarius Tmi
Plocen

Officium pcens Crez Capitt Plocen ad oblationem Officii Anna
admod Rndi Stephani Gorski Praepositi Raciązien Decrum
condle in Bonis inferius nominand Inter Partes infra exarand
per offm Camrle Trie Plocen expeditt manuq Ejusd Officij
ppria Subscriptt reproducen ad actiand Actisq pcen Ingrossand
suscepit in tenore Sequen (inseratur) Originale Ejusd Decri circa act
pcen est Relictum.
In Cro Plocen F. Vda post Festum S. Bartholomei apostoli pxa Scilicet
die 27 Men Augusti Ao. 1784mo

1226 ~~1256~~

N. 81.

Offm Cameraniale Trne Stoe Robore Decreti Judicij Trnis Stocen in Stonsko Die 12 mensis Junij aõ Elapso 1786to Inter Successores Mantonij Mazowiecki Mue Victorie de Chrzanowskie ad presens Luberadzka Secundarij Mariti ab una et Eorae MM Luberadzkie Partes ab altera Lato Condnem Officij sui Cameraniales ad Fundum Bonor ad Bona Wierzbica Captato tempore assignatis Diem 25tam Mensis Septembris aõ Currentis venturam pro Trno Ejusdem Condnem prefigit et se hacce Die pro Expedienda Illa Condne Se Condescensurum Declarat Deque ~~sus~~ adventu Partes tempestive ~~Ad~~ destinat Datum in Stocko Die 28va mensis Augusti aõ Dni 1787

Petrus Rudowski Cameranus Terris Stocen

Offm presens Crem Capit Stocen ad oblationem Gi Capitani Muraski avisationem Inscriptam Trnum Condnis Inter Partes Infra exaranae ~~agitana~~ determinatam per Offm Cameraniale Trne Stoe Rest Subscriptam Reproducens ad acticanae actisque presens Ingrossanae suscepit in tenore Sequenti Inseratur originale Ejusdem avisationis Circa Acta presens est Relictum

Inscriptio Tra Stia pt Trn S Barthotomaei apli pra scilicet Die 28va mens Augusti a D 1787

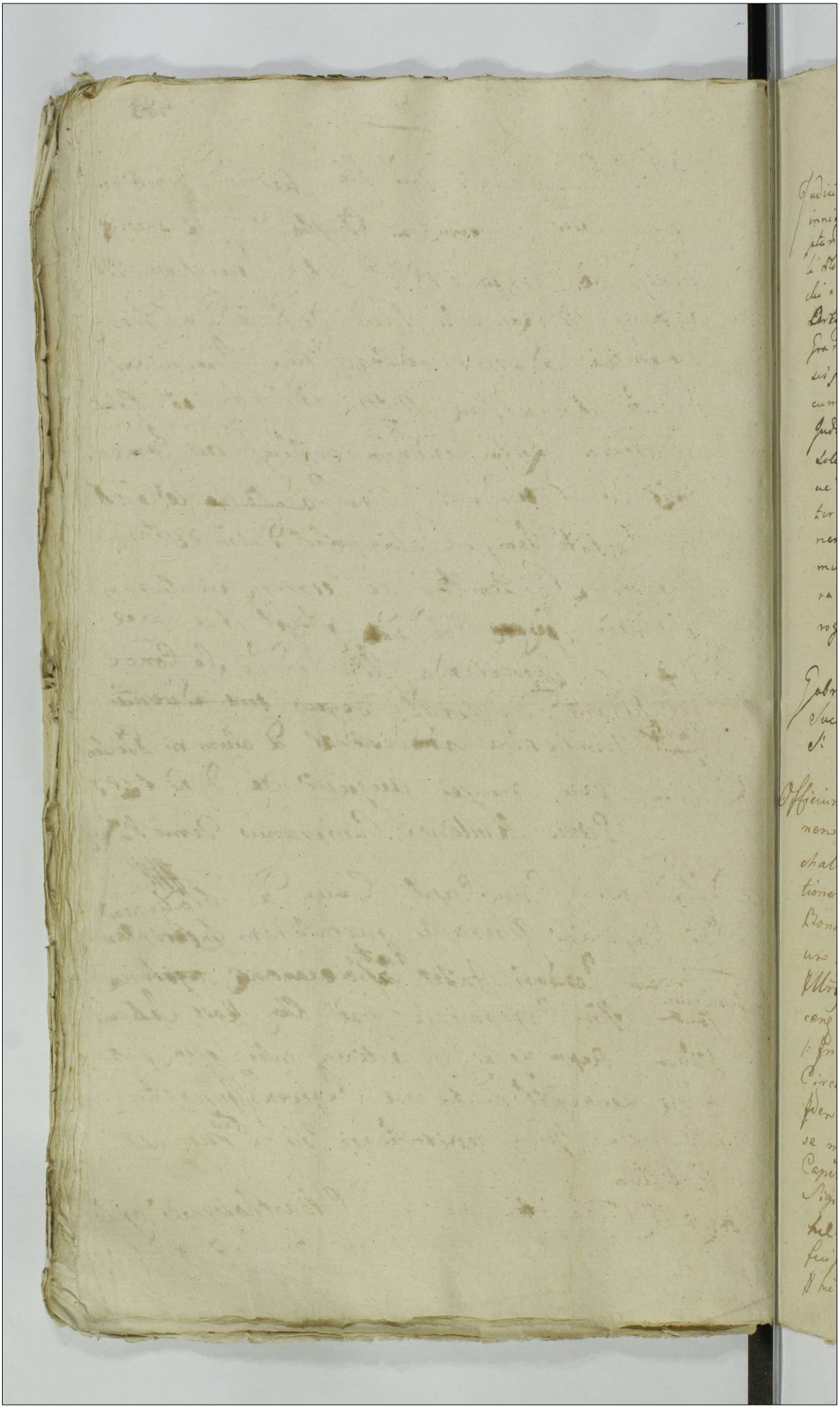

Jmo

~~1257~~

182. 1227

Judicium Campestre Succamerariale Pltus Plocen. innitendo requisitioni et affectationi Partium in frasin ptam Videlicet Venerabilis Capituli Collegiatae S. Michaelis Ditti Plocen. Bonor. Stepkowo Spiritualium et Mu Sigismundi Lasocki Subdapiferi Zawskrzen. Bonor. Radzanowo Haeredum Artigmaliter agentium Actum Condescensionis Campestris Granitialis inter Bona praemissa Die Trigesima Mensis praesen. Augusti ex Limitatione ibidem incidentem cum omni Vigore ac Rigore Decretorum Potestatisq. Judicij sui Campestris ad Feriam Tertiam post Festa Solennia Pentecosten in anno futuro 1788. Differt ac Prorogat. Conservandi Partibus tam principaliter inter se Colluctantibus qn adcitatis in Comparitionem actus Anterioris sui Judicij Intrantibus Terminum Totem gratiam pro tunc habere valuerant Comparendi in ibidem peremptorium prorogationis praesen. Vigore.

Gabriel Antonius in Karwosiecki Karwosiecki Succamerarius Palatinatus Plocen. Ordinis S. Stanislai Eques. mppr.

Officium praesens Crenen. Capitl. Plocen. ad oblationem Mlis Rmi Gnalis Providi Valentini Michalak de Cierszewo Authi et Jurati prorogationem Actus Condnis inter inferius exaranda Bona Agitand. per Illrem Mcum Succamerarium Pltus Plocen. factam manuq. Ejusd. Illrissimi Succamerarij Subscriptam reproducen. ad Acticandum, lectiq. praesens Ingrossatum suscepit in Tenore sequen. (: Inserat :) Originale vero ejusd. Prorogationis Circa acta praesen. est relictum, hicq. subinde Idem Mlis Rmi Gnalis Providus Offerens Ipsum se in Loco Controverso inter bona Stepkowo Capitl. Collegiatae Plocen. et Radzanowo Mi Sigismundi Lasocki Subdapiferi Zawskrzen. haereditaria Die hodierna in Actu Contentum fuisse et Ibidem in praesen. Gsor Andreae Swięcicki Ipsi eam praesen. Officio pilter Comparens

~~1258~~
1228

et Joannis Kurowski in Evidentius Testimonio
sibi Assumptor Actum Condnis Granitialis in
Suprascripta Bona Agitandae Die hodierna in
cidenter ad ~~Diem~~ feriam tertiam pt Festa
Solennia Sacri Pentecosten in Anno futuro
1788 Venturam reclamasse et de eadem Rec
matione Ptibus notificasse de quo praesens Jo
Mtis fecit Relationem.

In Cro Plocens Feria Quinta pt Fm S. Bart
lomaei Appli proxima Scilicet Die 30 Mens Augusti
Anno Dni 1787.



1729 ~~1759~~

Officium Camerariale Terre Plocz Virtute limitationis In Antenori Condescensionis Inter Gl. Koczckie ac Alios haeredes et Possessores Bonum Kotlewo ab una et M. Paulum Sutkowski Dapifenum Lukowicz ac Alios ab Altera parte mente Dari Judicij Terris Plocz agitatae termo ad Captatum tempus per Officium Suum factae Diem Decimam Quartam Mensis Septembris Annuentis proterno ejus Condescensionis determinandae praefigit et se haec Die Condescensionis declarat de quo Sui adventu partes tempestive obdestinat

Dat. In Residentia Nadulscensi
die 17 mensis Augusti 1787
Petrus Kuclowski C. Plocz

Awizacya na Kondesansyą do Kotlewa

Terre Capitis Plocz

Officium Terrae ad Oblationem Gui Josephi Sikorski Avisationem infra Scriptam Condescensionis in bono inferius nominando inter pta inferius exarandae agitandae determinandae Manu Officii Camerarialis Plocz subscriptam reproducendae ad Acticandae Actisque Terrae ingrossandae suscepit in Terrae Sequenti inserat Originale vero ejusque Circa acta est relictum.

In Cao Plocz Terra Sta pt Festum S. Bartholomei [illegible]



1230 ~~1260~~

Maximilianus Bruno Comes in Moy-
kowy Sierakowski Castellanus Pltus
Plocens Ordinum Aquilae Albae et Sancti Sta-
nislai Eques.

Significamus praesentibus literis Innotescensorialibus no-
stris Quoniam Inscriptione Compromissoriali Coram
Actis Cnae Plocens feria Quarta post festum Sanctae
Margarethae Virginis et Martyris pxa scilicet Die
Undecima Mensis Julij Anno Currens Inter MM.
Smiphorosam de Niszczyckie primi ott Mci
Joachim Cierny Vexilliferi Oswiecimens Saun-
di ad Psens voti Mci Lucae Moszynski Subdapi-
feri Radomiens Contem ab una et Josephum
Kleniewski Venatorem Pltus Plocens parte ab
altera Rnita praescindendo quaevis Juris litigia
Inter Easdem partes exorta ad finaliter deciden-
dam et Disjudicandae Inter Easdem Partes
Causam Terminis et Mnonibus Documen-
tisq Complexam Captato tempore Electi et
Impetrati Sumus. Ideo adhaerendo Eidem Inscri-
ptioni Compromissoriali fine subsequendae
finalis Inter memoratas Partes Causae
disjudicationis. Diem 25. Mensis 7bris
Anni labens Determinamus Jam vero locum
in Bonis Moykowy Designamus et de indubita-
to sui adventu Partes supra exaratas tem

~~1261~~ 1231

tempestive innotescimus et Avisamus Praesentibus
literis Innotescensorialibus in Actis Obla-
tuandis vigore Datum in Plocko sub
Tractu Commissionis Boni Ordinis Die
23. Mensis Augusti Anno Dni 1787mo
Maximilianus Bronowski Cartellarius
Plocen. Per Partes Impetratus Superarbiter mpp

Cum Pensa Crone Capitt. Plocen. ad Obladnem G. Josephi
Lukoski literas Innotescensoriales infrascriptae Tenorem Compromissi Inter
Partes inferius nominandae agitandae determinandae per
infraspecificatum Illmum Superarbitrum Scitae et ma-
nu Ejus subscriptae Reproducendae ad Acticandae Actisque
Pensae Ingrossandae suscepit in tenore sequenti
Inserat Originale Ejusdem literat. circa Acta
Pensae est Relictum

In Crto Plocen. Feria 3tia ante Festum Nativitatis
Beatissimae Virginis Mariae proxima scilicet
Die 4. Mensis 7bris A. D. 1787.

~~1262~~
1232

Litera Innotescenso
riales Trium Com
promissi Jnr Mtis
Moszynska et Ale
nicwski Designan
tes.

1787.

~~1263~~

185

1233

Officium Infrascriptum Camerariale Granitiale Palatinatus Plocens. Terminum Condescensionis per Decretum Tre Plocens. in Sieprc Die 25 Mensis maij anno praesens inter Haeredes Bonorum Zglenice magna ab una, et Haeredes Bn Bledzewo major prte ab altera Latum. ad fundum Bon Zglenice magna, et Sortis voci tatas Satkowskie, Rudnik, Starakowskie, Woiewodze, Dębiny, Rzęczkowskie nowiny, et alias, pro die decima mensis Septembris, anno currens praefigens, Eundem Terminum Condescensionis obtegalitates Officij sui, pro die 20 Septembris anno praesens incidens prorogat, et differt Datum in Radzanowo Zbąskie Die Decima Septembris 1787a Granitialis.

Adamus Łączyński Camerarius Granitialis Ptus Plocens. mpria

Officium praesens Crens Capitis Plocens. ad Oblatitionem J. Petri Sokolnicki Prorogationem infrascriptam actus Condicionis Granitialis inter Bona inferius nominandae agitandae per Officium Cameraliare ~~expedit~~ factam et Subscriptae Reproducens ad Acticandae Actisq praesens Ingrossandae Susceptae de Tenore Sequens /: Inscriptae :/ Originale ejusdem Prorogationis Circa Actis praesens est Relictae

In Cpo Plocens. fra Xda. pt Festum Nallis Beatissimae Vmi Jesu Scilicet Die 10 Mens. Ubris ad 1787mum

~~150~~



Actum in Curia Bonorum Harey etc. in Crno Condescensionis per
Decretum determinata Fra secunda post Festum Sancti Bartho-
lomej Apti. qua cuilibet Die 27ma Mensis Augusti. Anno Dni. 1797mo.
In Presentia Spectabilium Stanisly Turowski Vicegerentis Crnae
Kowalewsky, Joannis Wiedrzyk Burgr Crei Stolcz Michaelis Rzepecky
Pauli Stupecky et Stanisly et Ignatij Dwjanowscich, Romualdi Krzesin-
sky ac aliorum plurimorum Civium ad Actum hunc congregatorum nec
non Mri Dni Gratis Scribi Michaelis Charlis de Harey Actis
et Jurati ad Actum hunc Cancellarij Assumpti. et Eundem
Cancellarij.

Officium Infrascriptum Burgrabiale Crei Stolcz Cendrae in Judicia-
mento Dni Judicij Crei Stolcz Fra secunda post Festum Sapulam
Beatissimae Virginis Mariae Qua cuilibet Die 29na Mensis
Julij Anno presenti Inter Honestos Joannem Camerarium Civem Oppidi
Parentem et Carolum Burgr Crei Stolcz Filium Turowskie
tum ex Una Dni Joannis Rudowsky a Burea, et Honestos Andream
Rudowsky Albertum Krechowsky et Romanum Hemerzewska Conjes
Laurentium, Petrum, Josephum, et Franciscum Spiechowskie,
Magdalenam Heim Neuffka ob Fa Adami Kowalewsky Relictam
Centem Vidua, Stephanum Rudzieńsky ac Centem Ejus, nec-
non Mariannam de Rudzieńskie ob Fa Lucae Rudowsky Reli-
ctam Centem Vidua Matrem, Honestum Andream Filios
Dam Centem Vidua Matrem, Honestum Andream Filios
Rudowskie ex Una, et Honestum Stanislaum Matuszak de Hemerzewo
Altera Partes ad Altera productis quo mediante Decreto Conde-
scenzio Judicij sui ad Officij sui Fa Joannis Lauszky Burgra
bij Crei Stolcz ad Tenendum Diem in Actu Contentor pro Die
Presenti ad Decernendum Diem in Actu Contentor pro Die
Presenti ad Determinata Causa Decreto sententiandum ead
Presentia ad Determinata Causa Decreto sententiandum ead
ad Vocem Judm sive Officium Burgrabiale unius Absentia non-
obstante Condescensuum Agros Dicti Harey in Possessione
Partis Actae existen. recindat de Immediata Possessione ac-
usu Terrae Agrorum Cum Incolatijs in ibis peractis indaget
ac de eisdem etiam ex precedentibus ex Officio Inquisitionibus Juxta
Inferit secundum Dementum Facti adaquatas Extendat
Causamque praesens solummodo quo ad peractas in Immediata
Possessione sententias finaliter Disjudicet Cujus vel queruae
Decisionis Partes parere ac Judicato obedire sub Pena-
Decisionis Partes parere ac Judicato obedire sub Pena-
Bonis Actis in Crno Condescensionis super Parte Contrave
nens publicanda Debeant ac teneantur Alias Decreto Con-
mensa Juxta in se Explanata ad Bona in Actu Contenta

1267 1235 2d

Condescendit Ghiej Condescendenz Jurisdictione sua Curiata - Partes ad Instantiam Comparitionem suo Coram Officio auctoram Intimavit. Quo in Termo Reclamationis Partibus et quidem Spectabili Joanne Camnis Trin. Vipogradiez Parente, Carolo Ludg Crey Stolen Filio Turowskie, nec non Domino Francisco Suchowski Actoribus per Eum Spm Carolum Turowsky suo et Actorum Nomine pte, Spectabili Ludovico Rudowsky, Petro Laurentio Stranieusco - Pruchowskie Civitatis et Judicy pte Spectabili Alberto Dzieduszyckie et Anna Hieronyma Judicum Consulibus Civitatis et Judicy per Maritum suo et Contis suae me pte, Spectabili Stephano Rudzieńsky et Mariana Dombrowska Judicum Consulibus Civitatis et Judicy per Maritum suo et Contis suae me pte, Spectabili Magdalena de Hieronymskie olim Spectabili Adamo Kossakowsky Relicta Comite Vidua Civitatis et Judicy per Eum Spectabilem Joannam de Duzniewskie olim Spectabili Luca Rudowsky Relicta Consorte Vidua Matre Antonii et Andreae Filiorum Rudowskie Civitatis et Judicy per Eum Spectabilem Antonium Rudowsky suo Natorum ac Fratris suorum me pte Coram Officio Judicy Condicti comparentes et suum Judicium Controversiam quarum Partium Controversiarum Judicy suum in Judicium meritis Examinatis Litibus quia Pars Citata respositis Relationibus Editarum Citationum Bonis ex Parte Suy contra Partem Reddreant Prima respectu Dicti in Partibus Consulum Hieronymi cum Domino Karsy ac in Officio Circumstantijs, Altera respectu peractarum evictionum ac Appropriationis Judicum pro Judicijs Ordinis Spectabilis in Officio certe Ordinis ultimis Fora Secunda Ante Festum Sanctae Margaretae Virginis et Martyris prox. Subsecut Die Decima Julij Anno praesenti per Mtem Spectabilem Joannem Jacobum Provisorem Stanislaum Matrizata de Hieronymo recognitis ad Causam Karsy Expectabilis nec non Magnae Curiae Regiae Crey Stolen Fora 4ta Ante Festum Sancti Bartholomei Apostoli proxima subsecut Die 22da Mensis et Anni praesenti per Spectabilem Antonium Rudowsky suo et Actorum Nomine Comparitionem Expressum me de Relevatione Decreti in Executione sui Officij Latam se se tutando Remissionem Causae ad Judicium Terrestre Stolen ac si est re praeventis Judicis Censuris et Causa subsequenter urgeat quia vero Decretum Executionis Officij Dicti in suum Esse ex Relatione Editae Citationis Coram Regio Crey Stolen Fora 6ta prox Festum Sancti Antonij de Padua proxima subsecut Die 14ta Mensis Julij Junij Anno D. 1267

per

per Mtem Rni Gnalem Providum Michaelem Ciarka de Karsy
ex Instantia Partis Actt cum Partem citatt ~~[illegible]~~ non nisi re-
specta peractam violentiam in Immediata Possessione reco-
gnita Decretum Executivum posteriori tractu Investigatio-
nem de Immediata Possessione injungens Intercessum liquet, et
exinde Praeventio fori Crnis Plocen quo ad peractas violentias
in Immediata Possessione subsecuta esse demonstratur Incompe-
enterq praetensa Remissio Causae ad Judm Trre Plocen in funda-
mento supra expressam Relationum ac Mationis de Relevatione
Decri Crnis Plocen ~~[illegible]~~ Executivi facti palpatur Ea propter
Offm praesens remissione per Partem citatt indebite Affectata
amputata negotium Introducere mandat. in Introductione
negotij quoniam Gnus Antonius Rudowski filiaster tam
a se Ipso quam Gnosis Marianna de Dłużniewskie ott Gnosi
Lucae Rudowski Relicta Conte Vidua Matre, et Andrea filio
et Fratre Rudowski nne Eorum Comparitionem Inscribens
ab Eaq Inscripta Comparitione recedit et se ac Matrem
et Fratrem suos Condemnare permittit proinde su-
per Ejusq citatis Disparen a comparitione Inscripta Re-
cedenq Ratione Decernenq Poenalitatis tam pro Con-
traventione Decreto quam in tuita praepeditionis Imme-
diatae Possessionis ac peractam violentiam promeritae
Decernitur Condemnatio ad quam publicanq additur Mtis
Officio suo Apparitor qui Mtis satisfacienq deputationi
ab Officio suo Habitae Eanq Poenam Mationis ac Ipsosmet
citatos Disparen alta sua praeconica et Sonorosa voce
esse Manitos Juri Communi Contrarios et Rebelles tribus
et ultra Juris formam vicibus Quatuor in Loco publicationi
solito proclamavit publicavit et ad Notitiam Omnium
protunc praesen in dubiam Deduxit, de quo suum ad Offm
rediens fecit Relationem, cum Comparen vero Causa praesens
ad Convictionem Disparen suspenditur Judicanq et
Trnus Conservatur peremptorius. virtute praesen Decri

Mathias Starczewski Burgr Crnen Ptus Plocen Judex Condtis

~~1267~~
1237

Officium praesens ~~[illegible]~~ Cr. Plocen. ad oblationem Gi. Francisci Jezewski Condemnationem ~~infraseriam~~ in Tmo. Conduci in fundo praedictorum Bonorum super Gis. Rudowskie obtentis et manu Jus Condtis subscriptis Infraseriam Reproducitur ad actitandum actisque Ingrossandum suscepit in tenore sequenti Inseratur Originale ejus Condemnationis Circa Acta praesentis est Relictum.

In Cr. Plocen. Sabbatho posthidiesti Exaltationis S. Crucis scilicet Die 15 Mensis 7bris A. D. 1787mo

Jos.
Condemnatio super Gis. Marianna de Dłużniewskie ob. Gi. Luce Rudowsky R. C. Vidua Matre Antonio et Andrea filiis Rudowskie ex Parte Gen. Turowskich in Tmo. Condescensionis in Fundo Bd. Karsy per Offm. Burg. Cr. Plocen. Expedita

Obtenta

A. 1787mo Cenno.

1729

1238 ~~1468~~

Officium Inframscriptum Camerariatus Granitialis Vltus Plocens. Terminum Condescensionis Granitialis Inter Bona Principalitia Kowalewo Skorzyni et Kowalewo Bogusze dein Inter Eadem Kowalewo Skorzyni et Kowalewo Sule, per Limitationem Officii hui⁹ pro Die Decima Mensis et Anni Currentium Assignatæ, ob rationem pro Eadem Dno Impetribilis Conductionis Idonetæ Expedire non valens, ad affectationem Hæredum premissor⁹ Bonor⁹ ad Annum Futurum 1788. tempus Capitatum per Literas Inhibitionales prosequendum cum omni Vigore et Rigore: Decretor⁹ Adeitationum et Intentionum Actuum prorogat et differt Conservando Inuim Partibus et Adeitatis ibidem in Dno Comparendi Partibus peremptorium quam quidem prorogationem in loco Controverso per Mem⁹ Inuim⁹ Nominandam et Cum Actis hic Nouo Procedendam Censet in quorum fidem Datum in Bonis Gradanowo Zbąszyń die Decima Mensis 7bris A. Dñi 1787mo.

Adamus Łączyński Camerarius Granitialis Vltus Plocens

Dñs

Officium przez Cześć Capitt Plocen. ad Actamen Nri R. Gnalis Brandt Matthæi Wiśniewski Prorogationem Inframscriptam Actus Condnis Granitialis Inter Bona Kowalewo Skorzyni et Kowalewo Sule in loco Controverso agitandæ per Officium Camillæ Granitialis Plocens. factam Manuq Ejusd. Officij Ejusq Subscripti reproducer ad actiandæ Actorq Przez ingrossandæ Deservit in tenore tali, prout est originale Ejusq Prorogationis tirca acta Przez est Relatum et hic in continenti per Actos in fundamento Supramscriptæ Prorogationis patuit Rei Quia Ipse habitus secum Nro Joanne Kuchowski et Casimiro Sucharzewski in eorundem Testimonium ejusd. Adhibitis fuit in loco Controverso supra Scripto Anno Die, 10 Mens. et Anni Ejusq et ibid. Condescendens Actor Premissa Condnis ad Annum Instrumentum 1788 reclamavit et ad notitiam Partium deduxit Deque Præmissis fuit Relationem

In Cujus Rei Fidem Præsto pridie Festi S. Matthæi Apli Scribit Die 19 mensis 7bris Ao 1787mo

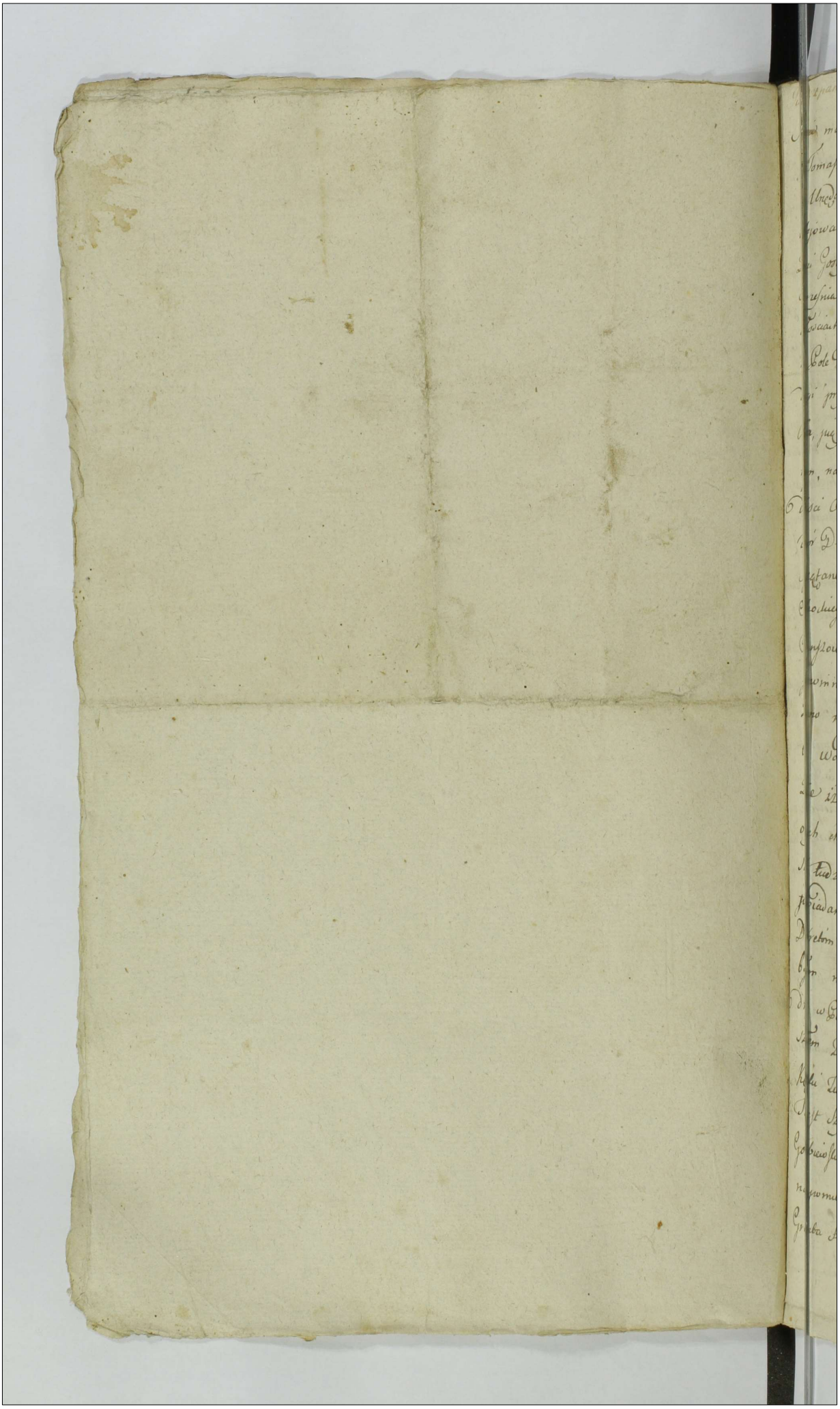

Za Woiewodztwo Stara z Trosfyna Wolny Rzyscegly [illegible] 1788 1123
1209

Ia niżej maiąc Dwoch Szlachty Jmć Panow Antoniego Ruszczyńskiego
i Tomasza Iurskiego dla tym dowodniey szey Prawdy mydanych,
na Urzędowną Relacyą, WJmci Pana Ignacego Cichockiego Upra-
wiaiącego Possessora Dóbr Trosfyna w Woiewodztwie Nowogrodz-
kiem Powiecie Gostynińskiey, Towarzieć Gabinskim Dostaiących, Dnia Dwudziestego
Września Roku bieżącego 1787go w pomienionym Trosfynie i przy-
ległościach iego, zchodziłem i widziałem: a naypierwey okazano
mi Pole Dworskie Okopem leżące, iakoto Kawał Gruntu nad Strugą
drugi przy Łęczne mieyscu Zwanym, tudzież i zwarty Lubaszowska
Rola, zwany Cieciuchowska rola, Sosfy w Dąbkach mieyscu Zwa-
nym, na tychże Gruntach można było przynaymniey Korcy Trzy-
dzieści Owsa miary Warszawskiey wysiać, tudzież widziałem
Ugór Dworski dotąd przez polowce nie podorany i Łąki niepo-
sprzątane, a to dla tego, iak słyszałem Zazalenie Jmienia Wo-
Cichockiego przedemną czynione, że Kolendy Trosfyńscy i inni
Czynszowniey Szarwarków w Czasie nakazanym i Zupełnością, iak
powinni podług Kontraktów, odrabiać nie chcieli. Przy tym oka-
zano mi Rowy nie chędożone i potrzebuiące poprawy dla Spad-
ku Wody doskonalszego, a natym mieyscu słyszałem Zaskar-
żenie iż Gromady Chłopskie i Kolendarskie Trosfyńskie nie chciały
onych chędożyć ani poprawiać lubo miały w tym nakaz Dwor-
ski; tudzież i drogi złe oglądałem, a tych pomienione Gromady,
powiadano mi, iż nadzór nie chcą nie będąc w tym posłuszne
Dekretom Referenda i nakazom Dworskim. Potym uprowadzony
byłem na Kosztki Łąki Zwane leżące przy Rzece Kalinogi Kolen-
dra w Possessyi Dworskiey dotąd zostaiące a w tym mieyscu Sły-
szałem Zażalenie Dworskie, że pomienione Kosztki i przyległe mieysca
Rzeki Zwane wyprasć mieli przez Inwentarzem Chłopi Trosfyńscy,
to iest Szymon Jasiński, Jan Trostaniec, Piotr Marciniak, Tomasz
Gołębiewski, których Chłopów Inwentarza Ślady Swieże widziałem
na pomienionych mieyscach. Stamtąd uprowadzony byłem na
Grunba Kolendrów pod Borem i w Borkach osiadłych, w których

Gruntach [illegible]

1240

Gruntach Wiadego zosobna Holendra i Czynszownika niżey opisa-
nym sposoben obrachowaiący Dębów. to iest w Grunie Olta Holen-
Dębów Swiętych Stoiących rożney wielkosci Dwadzieścia, w Grun-
karola Siewca od michała Cyllofa kupionym Dębów Swiętych
Stoiących Sześćdziesiąt i trzy, w Grunie Jnego Szymańskiego
Holendra Dębów Swiętych Stoiących rożney wielkosci Trzydzieści O-
w Grunie Jnego Golnika Holendra Dębów Swiętych Stoiących D-
naście Suchy Stoiący Jeden, w Grunie Młotkowskiego Holendra
Dębów Swiętych Stoiących Dwadzieścia Cztery, Suchy Stoiący Jeden,
w Grunie Deja Holendra Dębów Swiętych Stoiących Sześnaście
w Grunie Łobaza Holendra Dębów Swiętych Stoiących Sześć, w Gr-
cie Michała Cyllofa od Begra kupionym Dębów Swiętych Stoią-
Cztery, w Grunie Budnika Holendra Dębów Swiętych Stoiących
Trzynaście Suchych Trzy, w Grunie Andrzeia Bosa Starego Holen-
Dębów Swiętych Stoiących Dwadzieścia Siedm, w Grunie Micha-
melera Dębów Swiętych Stoiących rożney wielkosci Dziesięć
Jeden, Suchych Stoiących Dwa, w Grunie Jana melera D-
bow Swiętych Stoiących Czterdzieści Cztery Suchy Jeden, w Grun-
Grettawa od Freydencera kupionym Dębów Swiętych Stoią-
rożney wielkosci Czterdzieści Dwa Suchy Jeden, w Grunie
Cyllu Holendra od Rubacha kupionym Dębów Swiętych Trzy-
dzieści Dwa, Suchych Cztery, w Grunie Rutkowskiego Holen-
Dębow Swiętych Czterdzieści Cztery Suchych Cztery, w Grunie
Manisty Holendra od Dalmana kupionym Dębów Swiętych Sto-
iących Dziewięćdziesiąt Osm Suchych Sześćdziesiąt Trzy. w Grun-
Candra Holendra Dębow Swiętych Trzydzieści Cztery wyrąbanych Dw-
w Grunie Neymana Holendra Dębów Swiętych Dziewięćdziesiąt
Sześć wyrąbanych Stoiących Sześć, w Grunie Mandacha Holen-
Dębów Swiętych rożney wielkosci Sto Osm, wyrąbanych Cztery, w-
cie Michała Kruza Holendra Dębów Swiętych Sześćdziesiąt Jeden, w-
cie Michała Filanta Dębów rożney wielkosci Dziewięćdziesiąt Sześć,
w Grunie Woyciecha Wilkowskiego Siewca Dębów Swiętych Dwieście
Dziewięć Suchych Sześć, w Grunie Michała Budnika Czynszowym

Dębow Swię-

Dębow Swieżych Trzynascie wywrocony Jeden ieszcze Swieży w błocie
leży. Skonczywszy więc Obrachunek Dębów w Gruntach Holendrów
pomienionych Borowych i Borkowych, przeprowadzony byłem na Kępę
Jeziorną i grunt na niey się znayduiący Woyciecha Cyklofa, na
ktorym narachowałem Dębów Swieżych Osmdziesiąt Dwa Suchych
Stoiących Jeden, a z tey Kępy na drugą Kępę Jeziorną przewieziony
byłem przez Palinoga Holendra posiadaną i na niey narachowa-
łem Dębów Swieżych Sto Dwadzieścia Jeden, Suchych Stoiących
Cztery, z tey Kępy obrociłem się na Grunta Holendrów nad Wisłą
Zasiadłych Obrachunek czyniąc Dębów podobnymże Sposobem iak
w Gromadzie Borkowey, i wszedłem na Grunt Jakoba Minki
Holendra na którym narachowałem Dębow Swieżych Stoiących Trzydzie-
ści Suchych Dwa, na Gruncie Jana Pitra Holendra Dębow Swie-
żych Szesdziesiąt Pięć Suchych Pięć, na Gruncie Jana Kopa Holendra
Dębow Swieżych Sześćdziesiąt Cztery, na Gruncie Szlaka Holendra
Dębów Swieżych Dwadzieścia Jeden, na Gruncie Milka Holendra
Dębow Swieżych Dwadzieścia Suchych Stoiących Piętnaście, na Gruncie
Szarsznidra Holendra Dębow Swieżych Dwadzieścia Pięć Suchych
Trzy, na Gruncie Sztokmana Holendra Dębów Swieżych Dziesięć
Suchych Stoiących Cztery, na Gruncie Krenika Holendra Dębów
Swieżych Dwadzieścia Dwa Suchy Stoiący Jeden, na Gruncie
Heyny Holendra Dębów Swieżych Dwadzieścia Jeden, Suchych
Stoiących Cztery, na Gruncie Klamra Holendra od Gerca kupio-
nym Dębow Swieżych Czterdzieści Trzy Suchych Stoiących Siedm,
na Gruncie Krystyana Tybusa Dębów Swieżych Czterdzieści
Jeden Suchych Stoiących Osm, na Gruncie Szulka Holendra
Dębów Swieżych Trzydzieści Cztery, Suchych Stoiących Cztery, na
Gruncie Marcina Cyklofa Dębow Swieżych Czterdzieści Dwa
Suchych Stoiących Dwa, na Gruncie Jwalda Holendra Dębow
Swieżych Siedmdziesiąt Osm Suchych Stoiących Jedenaście na Grun-
cie Jana Tybusa Tracza Dębów Swieżych Trzydzieści Dwa, na
Gruncie Jrzego Tybusa od Dębka Holendra kupionym Dębow Swieżych
Dziewiętnascie Suchych Dwa, na Gruncie tegoż samego Jrzego Tybusa

od Filanta

~~156~~

1242

od Filanta kupionym Dębow Swieżych Dziesięć Suchych Stoią-
cych Pięć, na Gruncie Krystyana Ortliba Dębow Swieżych Sied-
dziesiąt Sześć Suchych Stoiących Trzy, na Gruncie Raca Holen-
dra Dębow Swieżych Pięćdziesiąt Suchych Stoiących Jedenaście,
w Gruncie Jana Begra Dębow Swieżych Sześćdziesiąt Jeden Su-
chych Stoiących Jedenaście, na Gruncie Tomasza Gołębiew Szuey
Czynszowym Dąb Suchy Jeden, na Gruncie marcinialia Czynszo-
wym Dąb Suchy Jeden. Co iakom słyszał widział i obrachował
Zeznaie. A dla tym większey wiary podpisuię się. Działo się
na Gruncie Dóbr Troszyna i Troszynka Dnia 20 Września Roku
1787go.

Szczepan Szara Woźny
Sięgły

Antoni Ruszczyński R. T.

Tomasz Tuiski mpp.

Kopia do Wizyi
Urzędowney ze Strony
Wo Cichockiego.

Officium praesens Cren Capitl Plocen ad Oblatedum Mlis Rni
Gnalis Providi Stephani Szara de Troszyno Auctis et Jurati
Visionem Infraseram per se Offerens Una cum Nobilibus Infra
exaranda in Bonis inferius nominanda expedito Reproducen
ad Acticanda actus praesens Ingrossanda Suscepit in Tenora Sigan
(Inserat) Originali ejusdem Visionis Circa acta praesens est Rlich
Inscd Plocen Sabbo postridie fti S Mathiei apli Scilicet Die 22.
mensis Ebris A D 1787mo

189 1243 ~~1223~~

Officium Judicij Campestris Palatinatus Plocens
Parendo Decreto Trni Plocensi in Bilsko Sabbo
post Dominicam Rogationum die Decima Nona
mensis Maij Anno Nunc labenti Inter M. Michaelem
Lasocki Castellanicę Lanc. Actu et Cittum atq Gnosum Ko
walewski Actu ex Una et Gnosum Stanislaum Zochowski
Cittu et Actorem Parte ab altera in Virtute Legis Inter
Suprascriptas Partes Prolatu Causam Granicialem In-
ter Hæreditu Bonor Kosino et Ramutowo denunti
anti et Judicio Campestri ad disjudicandę remitten
ti, Licet In Termino per Dnm Trnc pro Feria 2da
post Festum Sancti Mathiej Apostoli immediate Inci
dem Ob legale ex munere Judicij Sui Impedimentum
Condescendere ad disjudicandę Hæreditu nequit, atta-
men Terminum Eundę (: ne per labsum Partibus aliquid
fiat præjudicium :) Authoritate Judiciali cum Omni Ro-
robore et Rigore Decri ad diem 29. mensis 8bris Anni Pr
Incidens limitat Prorogat et profert et Ut ad Noticiam Par-
tibus deveniat Actis Inserendę Prorogatu declarat et se Subscri
bit Dan Plocie die 15. mensis 7bris 1787 Ao.

Adamus Łączyński Camerarius Granitialis Ptus Plocens
Pria

Officium Prens Prey Capitli Plocen ad oblationem Gsi Hilarij
Kowalewski Prorogationem Infrascriptam Actus Conditi Granitia
lis Inter Bona Infranominandę agitandę per Officium Camera-
riale Trnc Plocen Datam manuq Ejusdem propria Subscriptam
reproducen ad acticandę actisq Prey Ingrossandę suscepit intendere
tali (inserati) Originale Ejusdem Prorogationis circa actum
Prey est Relictum

In Crō Plocen Sabbatho post die Festi Sancti Mathiei Apostoli
Scilicet Die 20a mensis Septembris Ao 1787.

Hilarius Kowalewski

Prorogatio Condescen
sionis Inter Haeredi
tates Kosino & Ramo
towo 1787 ℔

1244

1245 ~~1275~~

Actum in Bonis Moykowy idque in Termino Compromissi Partibus determinato Feria Tertia post Fm S. Mathaej Apli proxima Scilicet Die 25ta mensis Septembris Anno Dni 1787mo

Coram Jmo Maximiliano Brunone Comite in Moykowy Sierakowski Castellano Plocen. Ordinum Rni Equite per Partes Utrasque Inscripto Superarbitro tum MM. Pancratio in Karniewo Karniewski Dapifero Sieprcen. Vice-Comiteo Cen. Plocen. ex parte Mci Josephi Kleniewski Venatoris Plocen. Josepho Lempicki Notario Cen. Plocen. ex parte Mci Symphorosae de Niszczyckie Mci Lucae Moszynski Subdapiferi Radomien. Contis locatis Arbitris.

In Praesentia MM et Jnosd Stanislai Ubysz Subjudicis Terris Plocen. Josephi Pisarzewski Ensiferi Osviecimen. Sigismundi Skwarski Camerarij Terris Plocen. Fortunati Cieszewski Vexilliferi Stallicien. Stanislai Zurowski Vice-Regentis Cen. Plocen. ac Alcidphirimed ad Actum praesen. congregatorum, nec non MRRPrndi. Valeriani Kaeprzak, de Woldwa Authi et Jurati Actum praesen. Acclamant et Eidem adstant.

Judicium Suprascrum Compromissoriale Insistendo Inscriptioni Compromissoriali Cujus tenor sequit Ejusmodi: Actum in Castro Plocensi Feria Quinta Ante Fm S. Margarethae Virginis et Martyris proxima, scilicet Die Undecima mensis July Anno Dni 1787mo Mci Sympherosa de Niszczyckie primi ad Mci Joachimi Czerny Vexilliferi Osviecimen. secundi ad praesens voti Mci Lucae Moszynski Subdapiferi Radomien. Censeo in personali Mci Stanislaj Ubysz Subjudicis Terris Plocen. Servorini sui assistentia agens, abuna, et Josephus Kleniewski Venator Palatinatus Plocen. parte ab altera, sani pller Recedendo Recognoverunt. Quia Ipsi ad Sopiendam, finaliterque

concludendo

concludendam Causam respectu Hereditatis Bonorum Ciołkowka in
Judicio Tribunalitio Rni Petricoviensis vertens, ac pretensionum
re Ejusdem hereditatis emicans Compromissum inter se Inscri-
bunt, ac in Super Arbitrum Supremumque Causae Praesentis
Judicem JMum Maximilianum Brunonem in Moykowy Com-
tem Sciarkowski Castellanum Ptus Plocensis Ordinum Regni
Equitem Impetrant, eligunt, ac Inscribunt, Locumque Ejusdem
Compromissi, ac Tempus, per Eundem JM. Superarbitrum (prae-
js Literis Innotescencialibus Duabus Septimanis Terminum
Compromissi praedens) determinandi acceptare declarant, Cui
JMo Superarbitro, una cum MM. Arbitris à quacunque Parte
per Unum locandis, dant et concedunt plenariam facultatem
et Omnimodam absolutamque potestatem Documenta ad Eam
Causam pertinentia (prijs conscribendis Summarijs) compertas
injungendi, ex quibus compertatis cognitis quibusvis dubijs
eisdemque resolutis, Decretum Terrae Plocensis hac in Causa
Die Decima Quarta Mensis Januarij 1782do Anno inter se Rec-
gnoscentes Aliosque gratum approbandi, vel Cassandi, Heredi-
tatem Bonorum Suprafatorum Ciołkowko cui juste spectaverit
adjudicandi, pretensiones quasvis fundi beneficiandi, Juramenta
pro Opportunitate negotij excipiendi, Inquisitiones Juratorias
(si necesse fuerit) expediendi, totamque Eandem Causam ad Con-
tenta Terminorum Documentorum Partium nihil irresolu-
tum relinquendo finaliter non obstante Alicuius Partis Ar-
bitri Recessu decidendi et dijudicandi, offerentes et Inscriben-
tes se quidquid per Eundem JM. Superarbitrum ac Mcos
Arbitros decisum fuerit, pro firmo ac Valido Suscepturos
fore, idque sub Damnis Terribus et quibus Ubique Re-
pendebun

pendebunt suis cum Posteris Ex Actis Crenz Capit Plocenz rescri
ptum Sulkowski manu propria locus Sigilli Castri illius
ac etiam Vigore Literarum Innotescencialium quarum tenor
est talis: Actum in Castro Plocensi Feria Tertia ante Festum
Nativitatis Beatissimae Virginis Mariae proxima scilicet
Die Quarta mensis Septembris Anno Domini 1787mo Of
ficium praesens Crenz Capit Plocenz ad Oblationem Gnri Jose
phi Lubowski Literas Innotescenciales Infrascriptas Terminum
Compromissi inter Partes inferius nominandas agitandas determi
nandas per Infraspecificatum JM. Superarbitrum factas et ma
nu Ejus subscriptas reproducendas ad Acticandas Actique praesentis in
grossandas suscepit intenere sequens Maximilianus Bonino
Comes in Mszkowy Sierakowski Castellanus Pltus Plocenz
Ordinum Aquilae albae et S. Stanislai Equus Significa
mus praesentis Literis Innotescencialibus nostris. Quoniam
Inscriptione compromissoriali Coram Altis Crenz Plocenz
Feria Quarta post Festum S. Margarethae Virginis et Martyris
proxima Scilicet Die Undecima mensis July Anno Currenz
inter Mcos Symphorosam de Niszczyckie primi et Mci Joachimi
Czerny Vexillifer Oswiecimenz secundi ad praesens voti Mci
Lucae Moszynski Subdapifer Radomienz Centum abuna,
et Josephum Klenieuski Venatorem Pltus Plocenz parte ab
altera recognita praescindendo quaecis Juris litigia inter Easdem
Partes exortas, ad finaliter decidendas et disjudicandas inter Eas
dem Partes Causam Terminis et Mandatis Documentisque
complexam Captato tempore electi et impetrati sumus
ideo adhaerendo Eiusdem Inscriptioni Compromissoriali fine

subsequenti

760

subsequenti finalis inter memoratas Partes Causae disjudicationis Diem Vigesimam Quintam mensis Septembris Anni labenti determino, jam vero locum in Bonis Moykowy designo et de indubitato sui adventu Partes exaratas tempestive innotesco et aviso praesenti literis Innotescensorialibus in Actis oblatuandis cigere. Datum in Plocko sub tractu Commissionis Boni Ordinis Die Vigesima tertia mensis Augusti Ad Dni 1787mo Maximilianus Bruno Sierakowski Castellanus Plocensis per Partes impetratus Superarbiter manuppria Originale Earundem literarum circa Acta praesenti relitum Ex Actis Crenis Capit Plocensis rescriptum Woznicki manupropria legit Gutkowski Locus sigilli castri Episcopi Die Itaque Hodierna in benis praesenti Moykowy per literas Innotescensiales Actui praesenti designatis voce suprascripti Mlis in Actu Contenti fundata sui Jurisdictione Partes ad Inscribendam comparitionem Eius Mli acclamare intimavit. Ad Cujus acclamationem Partibus Mca Sympherosa de Niszczyckie Primi et Mci Joachimi Czerny Ducatuum Oswiecimensis et Zatoriensis Vexilliferi Secundi ad praesens voti Mci Lucae Moszynski Subdapiferi Radomiensis Conte Actrice et Citta In Assa Mci Stanislai Ubysz Subjudicii Terris Plocensis agente pller. Mfico Josepho Klenicuski Venatore Plocensi Citto et Act pller. Comparens Judicium praesens Insistendo Inscriptioni Compromissoriali Partes Utrasque ad Comportationem quaeris Documentorum

num ad Causam praesentem pertinentem praevijs conscribendae Summarijs ac
sibi ab invicem communicandae, ac praevio super realem Eorundem compor
tationem per utrasque Partes praestando Juramento stringit idque
in instanti. Tandem quoniam Partes repositis Summarijs Do
cumentorum suorum in Judicijs Terrestribus Plocensibus in Bilsko
Sabbo post Festum S. Francisci Confessoris proximo scilicet
Die 6ta mensis 8bris Ao 1781mo in Causa praesentem con
scriptis per se ac per hoc Judicium Terrestre Plocensem subscri
ptis in Eodemque Judicio Terrestri Plocensi comprobatis nulla
alia praeter hoc Documenta Summarijs praefatis comprehen
sa habere allegant, et Sufficientiorem comportationem a se
ab invicem non urgent. quinimo in Eisdem persistunt.
Ideo satisfactione in praemissis declarata ab Ulterioriqua
compertatione ac secundario super Eadem Documenta prae
stando Juramento eliberatis, satisfactum esse Sententiae Judicij
sui arbitratur ex Eisdemque Documentis Partibus negotium
Conducere mandat. in Inductione negotij Controversijs Partium
et quidem Mci Kleniewski approbationem Transactionum intui
tu Haereditatis bonor Ciołkowko imprimis per Jmcam
Martianam de Iwanskie od Jmci Stanislai N. Szczycki Ca
stellani Rawiczien Relictam Contra Viduam modernae Mci
Symphorosae de N. Szczyckie Moszynska Subdapiferae Rado
mien Matrem in Personam od Jmci Venceslai Ciołkowski
et per Jmcm Albertum Ciołkowski Episcopum od Jmci Venceslai Cio
łkowski Filium in orem Mci Kleniewski Actoris Recognitam

in satisfactione

in satisfactionem submissioni per eandem ad Mcam Martian-
nam de Iwanskie Niszczycka circa Eius Donationem facta
a Mca Mossynska expostulanti Decretum Terrae Plocensis in Plo-
cho Die Decima Quarta Mensis January Ao 1782do
inter se ab una, et eandem Mcam Mossynska parte
ab altera platum approbari et in praemissis satisfieri ca-
posceni; jam vero Mcae Mossynska Subdapiferae Rado-
miensis Cassationem supraseratae Transactionum intuitu hae-
reditatis eorundem bonorum Ciołkowko tam prore ad Jnoi
Venceslai Ciołkowski quam in post a Jro Alberto Ciołko-
wski Venceslai Filio pro Mco Klenicwski servienti quam
aliarum quarumcis Transactionum cum praejudicio sui sub-
secutae Relevationem Decri Terrae Plocensis supra de Actu
connotati concludenti Bonaq supra fata Ciołkowko per
Naturales haeredes non ab-resignata pro exemptibilibus
declarari petenti, pro et contra inductis exauditis ac dis-
cussis, Quandoquidem ex Communicatis in Judicio Terrae Plo-
censis Documentis, ad Causam praesentem nunc compertatis Ju-
dicio suo constat, primo et Originaliter Bona Ciołko-
wko per ad Jm. Stanislaum Niszczycki Castellanum
Raciąziensem ad Jnosis Venceslao Ciołkowski et Mariannae
Rzeka Conjugibus mediante Contractu Obligatorio sub Actu
Feria 4to in Crastino Festi Nativitatis S. Joannis Bap-
tistae Ao 1727mo in Plocho inter Partes praemissas conscri-
pto, ac Ipsamet Obligatione Officiosa Feria 6ta post Fm

Natti

Nattis S. Joannis Bapstae Ao Eodem Coram Actis Crcz Plocz
Recognita, in Summa Decem Millium Tyn ad Triennium inte
grum invadiasse, post Continuatam Triennalem Possessionem Ulteri
ori Tractu possessionis Gnos Ciołkowskie Conjges Obligatorios
Possessores cenz Jm. Niszczycki Castellanum Raciązkiez Lare
dem respectu tam Solutionis Summae in Obligationem bo
norum Ciołkowka expositae quam benificationis fundi prae
tensionum ac aliarum circumstantiarum Processum ad Judm
Crcz Plocz instituisse, eodem tempore videlicet in Anno 1739
Mcum Niszczycki contra Gnosos Ciołkowskie Obligatorios Pos
sessores ratione desolationis bonor Ciołkowka, subditorum
profugationis ac aliorum Damnorum illationis in Castro Plo
cez Manifestatum esse, in Officio Crcz Plocz Eodem Ao
bina Decra bona Ciołkowko eximere mandantia, respectu
autem praetensionum fundi condescensionem assignantia
intercessisse, tandem eandem Causam ad Juda Tribunalitia
Rm Petricoviez et ex Eisdem Judicijs via Remissionis ad
Judicia Terra Zawskrzez devenisse, hoc tractu Causae
subsecutis ad Jmm Stanislai Niszczycki Castellani Ra
ciązkiez fatis, nulla (ut de lege intererat) verificatione facta
adcitatione, in Judicijs Terribus Zawskrzez in Szrensko
Feria 2da post Deam Invocavit Quadlem Ao 1742do
Decrum Condescensionem ad bona Ciołkowko Assignans inte
Relictam et Successores ad totius dicti Jm. Niszczycki
Castellani Raciązkiez, et Gnos Ciołkowskie prolatum fuisse, in

Termo

A 282 1252

Termino autem Condescensionis in bonis Ciołkowko Za 2do in Crasti
no Festi SS. et Individuae Trinitatis Ao Eodem agitatae Judm
Terre Zawskrzeg nec ad praescriptum Regulae Decr Tribunalis
verum ad libitum sui procedendi suspensis alijs cathegorijs pri
mitus ad dispiciendum praemissis Inquisitionem respectu prae
tensionum fundi educendi sententiasse, ostentatione Catarum
praetensionum pro Gros Ciołkowskie registris conscriptis specifi
catarum, tamen in eadem Condescensione Juramento non cietas
cainde nullas, ad faciendam concordiam Relictam, ad Jmci
Niszczycki Castellani Raciąziensis renuente id Gnoso Romano
distinctim comparitionem a Successoribus ad praefati Jmci Castel
lani Raciąziensis in Eodem Termino Condnis inscribente, inclinasse,
qua combinatione imposito rigore corroborata, ad Mcam Mar
tiannam de Iwanskie Relictam ad Jmci Stanislai Niszczycki
Castellani Raciąziensis Centem Viduam bona Suprafata Ciołko
wko pro Summa Mille Zyng ad Summam Decem Millium
Zyng in Obligatione existens apposita, vili pretio nulla
premente necessitate, nomine M. Adami Niszczycki Capitanei
in post Bielscensis Filij sui cum injuria ejusdem uti Naturalis
Successoris resignare spopondisse, et de facto coram Actis Crenen
Plocensis Za 2do post Jm S. Laurentij Ao 1743. effugiendo Ri
gorem Combinationi praemissae appositum resignasse, et de Eadem
Summa Mille Zyng nulla praecedente pro Successore recompen
sa, quietasse, Eodemque Actu M. Adamum Niszczycki Filium
suum ad approbandam Eandem Resignationem, aut aliam similem
recognoscendam statuere se submisisse, Eandemque M. de Iwan
skie Niszczycka et alia similia praejudicia edocente Mane

in Kielce

Kielce Ao 4ta post Dnm Conductus Paschae Ao 1758 perod M. Adamum
Niszczycki od Jmci Stanislai Niszczycki Filium de Nullitate qua
rumvis Inscriptionum ac laesivae Transactionum sub potestate se
cundarij Mariti Mci Szembek Capitanei Voroniecensis subsecutae
interposita, et actis Crcis Plocensis eadem Ao Oblatuata Successoribus
prioris seu Mariti Jmci Niszczycki Castellani Raciąziensis intu
lisse, M. Adamum Niszczycki Capitaneum Bielscensem ac post
ejus Decessum M. Moszynska modernam Actricem cernens suam
injuriam Eidem Submissioni suprafatae ~~cernendo seu injuriam~~
non satisfecisse, quinimo inficias eundo Transactionibus supra
specificatis Divisione Cracoviae Die 23 Maij Ao 1761mo inter
MM Symphorosam Mci Joachimi Czerny Vexilliferi Oswiecimensis
abuna, et Theressiam Mci Andreae Pisarzewski Emiferi Ducatus
Zatoriensis parte ab Altera Centes Niszczyckie facta, Actisque
Crcis Plocensis Fa 3tia in Crastino Festi SS. Petri et Pauli Apostolorum
Eidem Ao Oblatuata bona totius dicta Ciołkowko cum Alijs
bonis eadem Divisione specificatis pro Classe Mci Moszynska
modernae Actricis cessa esse, ad extremum binis Madnibus prima in Ao
1780 post M. Ubyn Subjudiciae Terrae Plocensis altera sequens Ao
1781 sub Actu Feriae 2dae post Fm Immaculatae Conceptionis Gloriae
Die 10 mensis Decembris per J. Chądzynski Utriusque nomine Mci Moszynska
in actis Crcis Plocensis factis Transactiones pro re J. Wenceslai Ciołko
wski ac pro re Mci Kleniewski praejudiciose subsecutas vitiasse, et
bona Ciołkowko eximere se obtulisse, Pensatis Itaque ac bene Discus
sis Omnibus Documentorum circumstantijs, siquidem hae
Transactiones super bona Ciołkowko serviens quasimodo de facto
ex Combinatione per M. de Iwanskie Niszczycka Relict Viduam
cum Gnis Ciołkowskie in Terminis Condescensionis in bonis Ciołkowko

1742

~~A284~~ 1254

1742 agitata ꝓiudicioꝝ nulla ꝺomente neꝛſcitate cum laeione ꝓ
Naturæ Alienatione naturalium Succeſſorum facto effluent, ipſam
Reſignatio coactivè nam effugiendo Talionem Combinationi Eiꝺem
appellatum perEandem M. ꝺe Iwanskie Niszczycka in rem ꝓ
Ciołkowſkich cum Submiſſione facta recognite, et Summa
ſtans pro pretio conſtituta non in deputationem aliqualium
Onerum Eiusꝺem sui Mariti Succeſſorum, verum ad mani
levata eſſe liquet, Protesta per Naturales Succeſſores nulli
Acceptatio nec ſatisfactio ſubmiſſioni per Matrem facte
repugnitur, imo contrarie bona supraſcripta Ciołkowſko Dic
ſione pro Schedam Mosczynſkiæ nullo habito Eiusꝺem
sibi ꝓiuꝺicio ſeꝺ Tranſactionum reſpectu applicata eſſe
gbantur, ideo Caſatis supraſcriptis Tranſactionibus & recog Oner
ſkiæ Ciołkowſkiæ ſervient ac ſubſequentiæ ſublatis penitus Tranſact
nibus ꝓ Eos Ciołkowſkie in rem suæ Klenciewſki sup bona Ci
ſkowſkie recognitis relevatisque Deuo Eiem Klencz in Klukowicz
mensis Januarij Ao 1742do hac in Causa glato M. Mosczyn
ſkia Subdapifera Radomien. inciſtendo jure Naturæ ad hon
ꝺictatem bonorum Ciołkowſkia Tranſactione ꝓiuꝺicioꝝ Matris
avulsa restituat bona Eadem Ciołkowſka & ꝺe emptibilibus
ꝺeclarat. Decernendo quatinus Eadem Mcꝺ Mosczyńska bo
norum Ciołkowſka hanc ipſa Summas inſeras Primam
Decem millium Zlpr. mſlorenos reductam efficien. Duoꝺecim M
lium Septem Sexaginta Sex ſlos groſſos Viginti Pol per o
ꝺum Wenceslaum Ciołkowſki ad Jus Stanislaum Niszczycki Ca
ſtellanum Rhecinſien. in Obligationem bonæ Ciołkowſkia exposita
Alteram Mille Zlpr. mſlorenos reductam efficien. Ducento Florenos
Sexaginta ſex ſlos groſſos Viginti Polos & ad Incund. Iwan
ſkiæ Niszczyckæ Matrem & hæreditate ꝺenuncꝺ bonor. ſuor
ex reali Exclusionis Eandem Mcam Mosczyńska ad ſolvendum

assignet

1255 1285

Quingentorum ~~Trecentorum~~ Septuaginta flo
rez Grosser Viginti pro ultra suprascriptas Summas Contractus
subsignatorio in Stocho die Tertia Augusti Ao 1773. inter J. Alber
tum Fiethowski cum, et m. Klemiewski parte ex altera initus Emp
tionum Fiethowko inito et confecto atque Pecz Florez die 4ta
Mensis Augusti Ao eidem roborato in Orn pretij Labito respectu
reparationis bonor Autem, et pro J.n Fiethowski in deputationem
Summarum Vnij Creditoribus in Bonis Eidem Fiethowko locata
rum conversi disputatam et in effectu per m. Klemiewski fidem Cre
ditoribus exhibitam, ne Jpem meus Klemiewski sufficientem Fidejus
sorem apud sui existerem non habens ac alij Creditores in bona fi
dem J.is Fiethowskim etiam et heredibus bonis Fiethowka re
putatis Summas eorundem detrimentum in dictum Quasi
Summam ad J.m Wisniewski Castellani Rawicien respectu Lon
ditatis totius dictorum bonor Fiethowka aliquo temporis intervall
lo litem non moventium patiant. Ita omnes Summas in
tenuum pinctas efficient Septemdecem Millium Nongingenta
quatuor flor Pol. Mod Josepho Klemiewski Venatori Pkuen in et
Vigilia Festi Natalis S. Joannis Baptistæ in ad futurum 1788
Venturam Coram officio exacte Pecz Pkuen sub Pœna Decimæ
in Casu contravention Publicandæ Solvat meus eidem Kle
miewski Summam Eidem in Toto eidem sub similibus Pœ
nis et Lucr. Post Luationem Epis Summæ de bonis Fiethko
wko condescendat. et in eidem statu in quo a J. Fiethowski recepta
mus Respective Dimittat. Verum quo ad petitam Cathegoriam reparationis
aut Deputationis bonor Pro se pretendit Acquisitionem Locatitij pro m.
Klemiewski pro Judicio Quem Cathegoriam bene ob eius legalitatem
Cadjuvans disputandi non Valens. Autem annum ad Festum Natalis
Natalis S. Joannis Baptistæ in ad futurum 1788 Venturam Limitat
in Termino Eidem ad bona Fiethowko condescendendi Eandem disjudi
cans declarat. ad.

Maximilianus Brunn Sieradzensis Castellanus Rawa
Per Curiam Imperatoriam Deputatus Superarbitrorum
Laurentius Karwicowski Capitaneus Sieradz. Vicecapitaneus Grodz. Rawen. ex parte Mei
Josephi Klemiewski Venatorij Rawen. Locatus Arbiter manu propria

1286 Josephus Lempicki Notarius Cen. Plocen. ex parte
Mfcie Moszynska Subdapiferae Radomien. Locatus
1256 Arbiter mpp.

Offm. praesens Castrensi Capit. Plocen. ad oblationem Gnesi
Felicis Miecynski Decretum Compromissoriale in fraserum
in Benei inferius nominatae per Illm. et Mcos Superar-
bitrum et Arbitros prolatum manibusque censuae Subscri-
ptum reproducens ad Acticamen Actiq. praesens ingros-
sandum suscepit in tenore sequente (Inserat) Origi-
nale cuius decreti circa Acta praesens est Relictum
In Cro. Plocen. Fra. 6ta pridie Festi S. Michaelis Ar-
changeli scilicet Die 28va Mensis Septembris Anno
Dni 1787mo.

~~Jm~~ N. 95. 1257 ~~1287~~

Actum in Fundo bonorum Skoczkowo idque in Termino Condescensionis Partibus determinato Ea Quinta pridie Festi S. Laurentij Martyris scilicet Die Nona mensis Augusti Ao Dni 1787mo

In Praesentia MM. Nicolaj Suminski Suppanij Terrae Dolinensis Andreae Mizeński Bartholomaej Gutowski Joannis Szczepkowski Josephi Mlicki Leonis Smolinski Burgrabiorum Cresc. Plocensis Petri Siemiątkowski ac aliorum plurimorum Nobilium ad Actum praesentem congregatorum nec non Mlis R. Emeli Providi Valentini Romańczyk de Sudragi Authi et Jurati actum praesentem Acclamantis et Eidem adstantis.

Officium infrascriptum Notariatus Cresc. Capit. Plocensis Insistendo Decreto Judicij sui Feria Secunda post Festum Scapularis B. Mariae praesentis scilicet Die 23ta mensis Julij Ao praesentis Inter Generosos Joannem Wolinski bonorum Skoczkowo haeredem Dominum Actorem et Antonium Gliński Famulum, Actorem ex una et Catharinam de Zdziarskie primi et M. Ludovici Swięcicki Camerarij Terrae Dolinensis Actorem exposito et M. Adami Rokossowski Capitaneum Bachtinensem Relictum Contentum Viduam matrem Actorem ac Petrum Swięcicki Filium Actorem parte ab altera praelato quo mediante Condescensio ad Fundum praesentaneorum bonorum Skoczkowo Judicij sui aut Generosi Burgrabiorum Dum modo unus Meus Judex aut Generosus Burgrabius adsit capitulo tempore praevia de Adventu sui tempestive facienda Ac Ratione est adinventa Cui Judicio aut Generosi Burgrabio Condescensionem Compertationem Contractus in Ordine Tenutae bonorum Skoczkowo inter modernas Partes Conscripti, ac Inventarij Status Eorundem bonorum circa Dimissionem in Possessionem Mrae Rokossowskae confecti in pingendis, quibus Comportatis Statum bonorum Eorundem Skoczkowo recidendi ac cum Inventario Confrontandi de Desolatione, sive reparatione Auctis vel deperditis Inseminationibus

nibus profugatione Subditorum angarisationeq Eorundem Damnis
Injurijs ac Cunctis fundi pretensionibus inquirendi Investigan
Inquisitiones si opus fuerit expediendi Juramenta pro Opportuni
tate negotij excipiendi benificationem Omnimodam quid eis etaq
provenerit praestandam injungendi, Solutionem Summarum si qu
juste debebunt demandandi, Termos Praefigendi, Rigores Annecti
di Totamque hanc Causam ad Contenta Terminos Partium nihil
intactum et irresolutum relinquendo decidendi dispudicandi, et
moderandi data est potestas, Cujus Judicij aut Officii Burgrabia
lis Decisioni ut Partes Pareant et Judicatum subeant sub Pe
na Baenis illo in Termino Condescensionis super Parte centum
veniente Publicandi est injunctum. Pro quo Condescensionis Termino
Partibus quis Voluerint et negotium poposcerint adcitandi adcita
tis sub Eadem quo supra Rigore comparendi est Decisum. Tu
ea itaque tempestiva de Adventu sui per Literas Missibiles
Acisatione pro Die Dicierna Condescendit Jurisdictionem suam Offi
ciosam Voce Suprascri Mtis in Acta Contenti fundavit quae
fundata Partes ut suo Coram Officio Comparent suprascri Mti
Acclamare intimavit, ad Cujus Acclamationem Partibus et quia
Gnoso Joanne Walinski Bonor Skoczkowo Lierede Act et Citto
pller. MM. Catharina de Zdziarskie primi et M. Ludovici
Swięcicki Camerarij Terris Dobrinensis Secundi expert voti et
M. Adami Kobossowski Capitaneus Bachtinensis Relicta Cum
Sorte Vidua Matre Lit et Act ac Petro Swięcicki Filio Act
pller. Comparere Judicium exequendo Regulam Decreti Vi Cujus
praesens initio Actus Partes ad Compensationem Contractus Tenu
tarij inter se Respectu Dictorum bonor Skoczkowo Confecti
ac Inventarij Status bonor Terrae Skoczkowo Censeri id
que in Instanti stringit, et quoniam Partes Contractum praemis

sum

sum de Dato Epi in Skoczkowo Die Decima Octava Mensis Maij
ao Dni 1784to Inter se Conserunt et Manibus suis ac Amicos Sub
serunt, tum Inventarium Status Bonorum Eorundem Skoczkowo
Die Quarta Augusti Ao Eodem per Officium Burgrabiatus Castri
Plocensis Conserunt et Manu Ejusdem Officij subierunt, Comportarunt
proinde Satisfactione in Promissis declarata ad Revisionem Inven
tarij Status Moderni bonorum Skoczkowo ac Confrontationem
Ejusdem cum Antiquo cum Partibus esse Contulit, quae
peracta revisione siquidem Judex ex Eadem Revisione sufficienter
informari non valet id eo propter meliorem Judicij sui Infor
mationem tam respectu Desolationis et Reparationis bonorum
praesentaneorum Skoczkowo quam Inseminationum quali nam
grano, quo intempore, ac quomodo in cultos campos sint im
portatae tum Occasione aliarum praetensionum Originalibus tenus
comprehensarum ad se ab invicem formatarum necessariam esse Inqui
sitionem per Partes utrasque in Instanti educendam Arbitrarij
et additis Eisdem Partibus Mtis Judicis ad Pronuntiandum super
incorruptionem Testium Juramenti Rotham praestitorum Eadem
Juramenta Joannes Wolinski, et Mca Catharina de Dzieduszyce
Ultimi nuptiae Rokossowska suis et aliarum in Processum se
cum intrantium nomine, Ideo Interrogatoria Conscribant, Eadem
sibi Communicent, Testes nominent, et Eosdem Subscribant,
Interrogatoria Conscripserunt sibi Communicaverunt, Testes
nominarunt et eosdem subscripserunt. Inducant itaque Testes
per se Subscriptos Induxerunt et Inquisitionem suam pari
Testium numero eduxerunt Tandem suspensa Lectione Inqui
sitionum nunc per Partes eductarum Mfcam Rokossowskim

ad Stabilitatem

~~1290~~ 1260

statuitionem L. Gregorij antecedentis bonorum Skoczkowo Inquilini nu
per eundem M. Rokossowska ad bona sua Białasy suum transp
tati et lupis statuitione et extraditione Termino J. Wolinski Cen
nit stringit et gravaminem Med. Rokossowska satisfaciendo Senten
tiae Judicij sui Eundem statuit Judm quoque ex Eidem Libro
Gregorio Indagationem excepit Ideirco Resolvendo Suspensio
nem superius per se factam ad Lectionem Inquisitionum p
Partes hac in Causa eductas sese accinxit Quibus lectis
et per Singula puncta perpensis et examinatis Cum In
ventarioq. Status bonorum Skoczkowo Confrontatio Quando
quidem ex Eisdem Inquisitionibus Judicio suo Deducitur
M. Rokossowska stante Triennali Possessione bonorum Skoczko
wo Casam Cmethonalem neviter Stramine contegisse, Cameram
Parvam ad Casam Cmethonalem tamen non propter necessitatem
fundi sed propter Commansionem Judaeo et tunc in bonis Skoc
kowo residenti extruxisse, in Stabulo ligneum Subpedium
posuisse Alia Tecta Curialia non satis sufficienter non nisi
in his locis ubi per perfluxum aquae damnum inferri videbat
reparasse, circa Rumationem sui de Possessione bonorum
Skoczkowo Omne Stramen ad bona Białasy exhere disposu
isse, in Campo hiemali hic in bonis Skoczkowo propter debilem
positionem agrorum in Sulcos aestivales arare non solito ad Tri
ticum in loco certo Sulcorum Viginti Octo Aestivalium (hic
Subditi dissuadebant) coarare disposuisse, Eosdem sulcos Tritico
Consaminasse, perinde illud Triticum ob Inundationem aquae
de Integro periisse, jam post Fm S. Michaelis in Ao Praeterito
1786to ad Colligenda prata Laberis subditorum disposuisse
non sperandum

nen sperandoque tam esto Liemen Quingentos Septuaginta
Quatuor Sulcos Liemales Siligine (ut in sui recuperat
Possessionem ut ex Inquisitione ac recisione apparet) nen resemi
nasse, nonnisi Eosdem Sulcos ~~Inseminatione~~ Vernali grano
Conseminando adimplevisse, praeterea Duos Sulcos Aestivales
stentes reliquisse in Satis agris ob conglutinationem gelu
Terrae propter demissionem ~~Terrae~~ aquae aratrum inter
Sulcos in nonnullis locis non perduxisse Totamq Siligi
nem ac Triticum licet in bene cultis agris tamen vili
ter ac non densae excretam esse, Insuper deperditionem Tritici
in Sulcis Triginta Duobus propter Conseminationem pri
mitus bunii ac dein Sueme Tritici causasse, in Campo
Autem Vernali M. Rokossowska Centum Quadraginta
Duos Sulcos Aestivales Ultra Inventarium insuper semi
nasse, in Pratis bene Skoczkowo in Anno praeterq usque
ad determinium Inseminationis Vernalis sero jam satae
equos ac Inventaria ~~[illegible]~~ Mus Rokossowska et totius Villae pasta esse tum
et Jumentis ~~cum~~ ex Curribus ex bonis Molinski ad bona
Skoczkowo cum Aderibus per Mean Rokossowska emptis ad
venientibus pascuum in Pratis bene Skoczkowo concessisse
ac in Inventarij ex alijs Villis damnum in eisdem pratis in
ferere, nen denegasse exinde Damnum nen medicum in Eisdem
pratis Causasse, Campum Magorum (propter quod Je ad
Inseminandum bunium opus fuerat) nihil quidquam arare
dispusuisse, sed tamen de Possessione bene Skoczkowo pro
Festo S. Joannis Baptistae se transportasse, binas Septima
nen suae rumationis ~~ad~~ nen praepediendo Rumationem Opem

Tenendi

Fundi reliquisse, L. Mathaeum Personam Liberam ex benis Sko-
scowo a Fratre suo ac Causa Ejusdem non autem Causa
Mae Rokossowska aufugisse, Apes in Numero Quinq-
gintu Quinque Alvearium circa apprehensionem suae Pos-
sessionis in benis Skoczkowo deprehensas in Inventario spe-
cificatas, nonnisi in Numero Octodecim Alvearium restitu-
se Causam lapsus earundem Apium sufficientem non pro-
tam esse, tamen eorum ab Eisdem Apibus collapsis Mae
Rokossowska accepisse, Stante sui Possessione benorum
Skoczkowo Judaeum per Unum Annum non Labendo porrecto
praeventum ex Crematione Cremati tenuisse, Eundemque Judaeum
spatio Ejusdem temporis in Olla Duo Dolia in se habenti
Crematum lignis ex Terra bened Skoczkowo evectis elabo-
rasse, praeterea Administratorem Mae Rokossowska Labitu-
cum ~~eadem [illegible]~~ Zenifalo bened Jezuo Amicitiae
Consensum eidem ad excudendum ligna ad Comburendos car-
bones tribuisse, Penultimum Mae Rokossowska gregem
Ovium adhuc ante finitam possessionem bened Skoczko-
wo expulisse Eisdem Ovibus mediano vere in Campis ne-
exterminasse, in Ovili noctare cum Eisdem Ovillatori suo
disposuisse, Absque Gregorium Inquilinum ut ex Indagatione
Ejus suum Judaeum Informatum est Debitis nonnullis Gnori
Wolinski obnoxium ac in Alijs Circumstantijs Inquisi-
tione inculpatum ex benis Skoczkowo secum Accepisse
Consideratis itaque supraseris Inquisitionibus quae refert praetensionem
Inseminationum Licet quidem Mae Rokossowska Sulcos Li-

les

tos Quingentos Septuaginta quatuor in Campo Hiemali, Inseminatione hiemali non reseminatos adimplendo Inventarium Inseminationis grano Vernali conseminaverit, Judm tamen habita ratione Vilioris pretij grani Vernalis, non posse sufficere Eundem Inseminationem Vernalem Inseminationi hiemali declarando decessum exinde fundo illatum esse agnoscit, in Vimq Ejusdem decessus medio floreni Polen quemq Sulcum hiemali compensandum fere sententiat. Similiter et ex Sulcis hiemalibus Triginta Duobus primitus bunio ac deinde post demessionem bunij impraticato more Tritico conseminatis, ac etiam ex Sulcis ~~aestivalibus~~ hiemalibus Quinquaginta sex pro hieme Late ut ad inseminationem Vernalem colitur, dissuadentibus Subditis, ~~Colli~~ ~~[illegible]~~ aratis, decessum medio floreni aestimat Sulcos denique Quatuor pro hieme nullo grano ~~[illegible]~~ seminatos floreno uno taxat quotamq in Vim Decessus simul junctum efficiens Frumentorum Triginta Quinque flor Polen Gnoso Wolinski a Mca Rokossowska adjudicat. Pariter et pro Mficie Rokossowska a Gnoso Wolinski pro superinseminatis grano Vernali Sulcis aestivalibus Centum Quadraginta Duobus quemlibet Sulcum aestivalem tanquam Subditis fundi ac Eorum Opere coarat medio floreni aestimando quotam Septuaginta Unius flor Polen agnoscit. Quo autem aequiparet beneficiationem Decessus ex ~~Campo hiemali~~ alijs Sulcis hiemalibus per M. Rokossowska Liligine ac Tritico pro hieme conseminatis, in quibus non dense ac Viliter praefata adoraverunt excreta pro G. Wolinski praetensam, quoniam Mca Rokossowska Eadem adora in bene Cultis agris ac puro grano conseminavit et modo non in benis Sloczkowo tantum verum utique locum in Praesenti Palatinatu Plocen infertilitas fru

gum

gum ex permissione Divina demissa esse comperitur ideo hu
decessum publice cladi imputandum arbitrat. et Mficam Ro
kossowska a benificatione ejusd. Decessus eliberat. Quo vero
Interest alias fundi pretensiones videlicet damnum in prati
o in Sylvis bonor. Skoczkowo Illatum inquisitione Deducti
ac benificationem p. cera ab Apibus Collapsis p. Mc
Rokossowska acceptam, Judm facto moderamine praescindendo
Juramentum etiam juste praestari evitandum Sententiat quan
tenus Mca Rokossowska p. illato per Sentionem Judaei ac Con
cessionem nonnullis excindere Arbores in bonis bonor. Skoczko
wo Damno quotam Triginta flor. Polon. p. Damno in pra
tis Similem quotam Triginta flor. Polon. ad extremum pro
Cera ex Alveariis Triginta Septem ex quolibet Alveario Cera
uno flor. Polon. liquidando quotam Triginta Septem flor. Polon.
Gnosus Wolinski p. Termino infrasolutionis praefigendo persolvat,
Denique quo respectat pretensiones Mcae Rokossowska ad Gnosum Wolinski
Subditas p. Eundem Mcam Rokossowska Regestro Conscripto specifi
catas Comprobat Eadem Mca Rokossowska Regestrum prae
tensionum suarum prout ipsi quotae in Eodem Regestro specificatae
juste a Gnosus Wolinski provenirent, et nullo modo suam benifi
catae et addit. Eidem Mlis Judlis ad pronuntiandam Juramenti
Rothan tandem quoniam Gnosus Wolinski Easdem quotas
Primum Triginta Sex flor. Polon. p. Cinis pratis p. Eundem
G. Wolinski Confalcastratis Alteram Similem Triginta Sex
flor. Polon. p. hiematione Inventariae Tertiam Viginti Quatuor
flor. p. Tribus Curribus feni, quartam Novem flor. Polon.
p. Tritico p. Subditum modo licitato accepto Quintam Sex
flor. p. L. Thomam bonor. Skoczkowo Subditum p. emptione
Currus Accomodatam Octavam Ducorum flor. p. L. Casimirum

Illud

itiq benorum Sleczkowo Subditum accomodatam ac denique
Decem flor. Polon. p. avena Subditis tributa proveniens Judlter
agnovit Ideo Easdem quotas efficiens Centum Viginti Trium flor.
Polon. juste Competere Mcam Rokossowska arbitratur. De-
truncataq Eadem quota Centum Viginti Trium flor. Polon.
ac Septuaginta Unius flor. Polon. p. Superinseminatione
Mcae Rokossowska proveniens superius per suum Judm liquidatam
Statuit Judm Quatenus Eadem Mca Rokossowska ex Summis
Gnosi Wolinski ab Ipsa adjudicatis ultra detruncatas Summas
supraseras restantem Summam Ducentorum Triginta Octo
flor. Polon. in corpore Feria Secunda post Fm S. Michaelis
Archangeli in ad praesens proxime Ventura Coram Actis
Castrensibus Plocensibus ~~[illegible]~~ sub Poena
Bonorum in Casu Contraventionis circa Mcam in Ibidem
faciendae Publicandae Gnosi Joanni Wolinski Actori exolvat. Quoni-
am Autem Judicio suo ex Inquisitione ac Indagatione ~~Judicio suo~~
compertum est. L. Gregorium a Gnoso Wolinski ~~pro~~ Zunicam
in quota Viginti Quatuor flor. Polon. accepisse Usum a Vacca
p. Gnosi Wolinski ipsius Alliciendo fundo tributa nulliter "tribus annis" par-
ticipasse ideo Judm p. medium a Vacca proventum liquidando
videlicet "in quotibus annis" per Quindecim flor. Polon. Decernit Quatenus Eadem
Mca Rokossowska p. Termino supraspecificato ac Coram Eisdem
Actis Aut praefatum L. Gregorium in ~~quota~~ ~~[illegible]~~ Debito
Actoris Gnosi Wolinski obnoxium extradat aut quotam per
Eundem Debitam simul junctam efficiens Sexaginta Novem
florenos Polon. intercedendo Eundem uti sub sui protectione La-
bitum Eisdem Actori Gnosi Wolinski sub Rigore supraposito
persolvat, a praetensa Autem Statuitione L. Mathei Personae

libera

770

~~1296~~ 1266

liberae glebae non adnexae ut ea Inquisitione apparet non
sa mea Rolesowska aufugi Eandem liberam fecit
pronuntiat Reliquas Partium pretensiones minus
pretensionibus Compensandas Declarat Dr Vigne

L. Lempicki N. Plocen. Judex Londinensis

Offm Pfnt Crenae Capitli Plocen. ad Oblationem Jn
Alberti Wodinski Decretum Londinense infraserum in Bo
nis infernis nominandae inter ptes infra explanan
per Offm Crenae Plocen. prolatum et Manu Ejusd
Officij subscriptum reproducere ad Acticanae Actisq. Pfn
Inpossanda suscepit in tenore sequenti Sponsa
Originale Ejusd. Decreti Circa Acta est Relicta

In Crno Plocen. f. 2. post fm S. Michae
elis Archangeli pxa scilicet die 1ma
Mensis Obris A D 1787

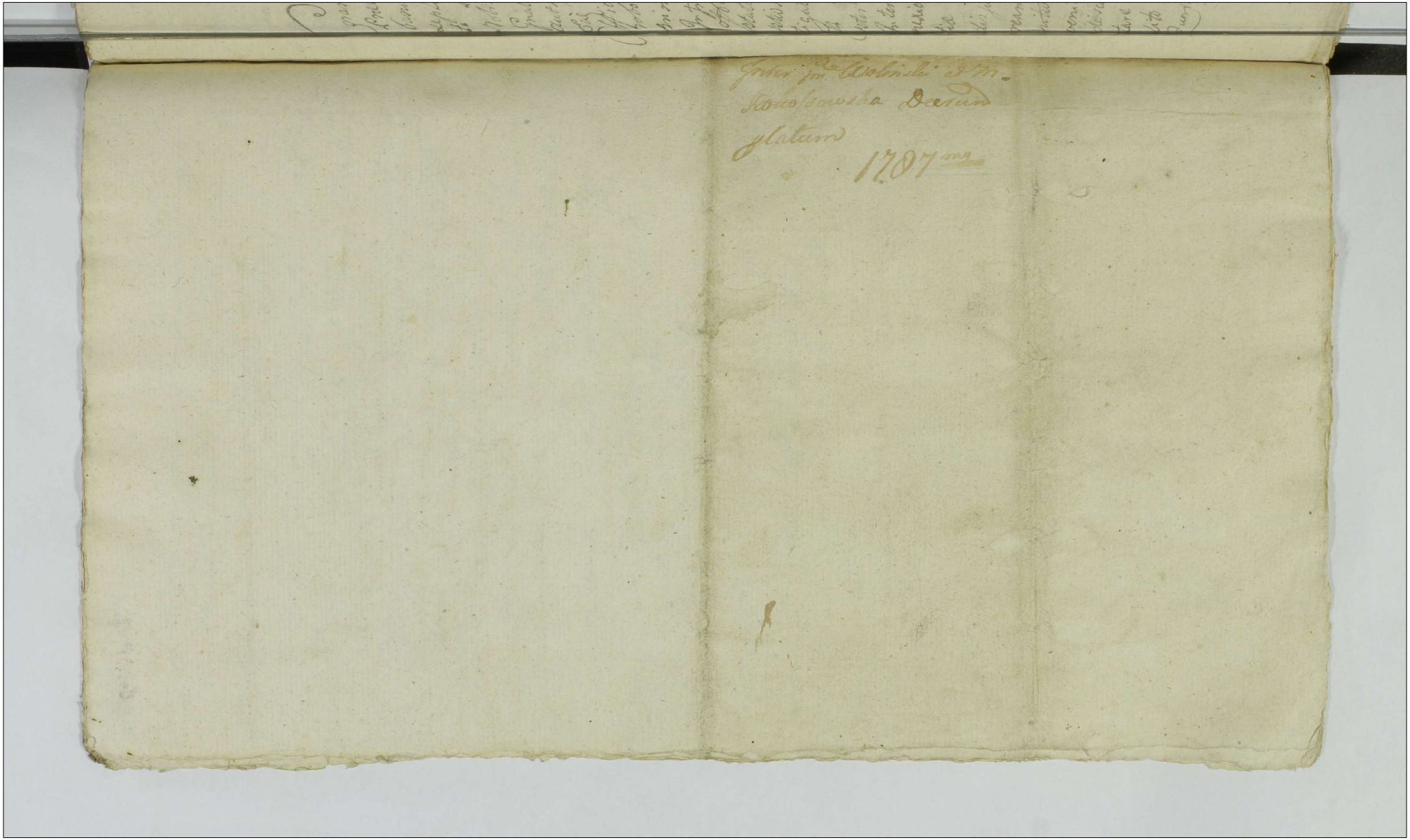

192 1267 ~~1297~~

Actum in Fundo Bonorum Zulii Tro Quarta post Dominicam Jubilate Proxima Scilicet Die Secunda Mensis Maj Anno Domini 1787mo

Coram Gpo Petro Rudowski Camerario Trni Plocen in Praesentia Mfici et Gpor Francisci Zglinicki Tribunidae Sieprcen, Laurentii Promienski, Joannis Niedrowski B C Plocen Josephi Szynkowski ejusd nominis Czachowski Alberti Piątkowski Joannis Kownacki ac alior Plurimor Nobilium ad Actum Pzen Congregator et Mlis Rni Gnalis Providi Joannis Nowacki de Węgrzynowo authen et Jurati Actum Pzen acclamantis et Eid adstantis

Officium Camerariale Suprasoum Trni Plocen robore Decretor Judicij Tris Plocen in Siepre et Quid primi Die undecima Mensis octobris Inter Partes Infra Comparen Anno Currenti lato Condescensionem officij Sui Camerarialis ad Bona Zołtowo Zulii Captato tempore Conducendi ~~pro~~ subsequenda de ademptione fundor Damnis Injurijs et violentijs Investigatione, Inquisitionum expeditione, Juramentorum et oportunitate negotij exceptione Calculi ex ademptis Fundis reddendi Injunctione Poenar superquo Interent extensione Terminor Pfixione rigor annexione Causaeq praesen pro Exigentia Legis Justitiae Trnor Nihil Intactum relinquendo Finali disjudicatione Assignantis, officijq Sui, ut Partes Pareant et Judicatum Patiantur sub Poena Banitionis illo in Trno Condnis super Parte Contravenienti Publicanda stringentis pro eodemq Condescensionis Trno Partibus Quos voluerint adcitare Concedens adcitandos ut sub rigore Suprapposito Compareant obligan. Alterius Die decima Quarta mensis et Anni Quor supra Inter Gpum

~~1298~~ 1268

Martinam Iglinicki actorem et citatam ab una Jpsum
Antoniam Borowski B.C.Plocen citatam et actorem ab
altera tum Jpos Adamum Parentem Laurentium tum
Martinum Catharinam Victoriam et Franciscam Pa-
rios et filias Iglinicki citatos a tertia partibus com-
natis Distinctas Categoriam ad finem memoratae
Condescensionis per primitivum Decretum adinventa
pro adinvenienda Jnjuriato Bonificatione Jrrogandi
saper quo Jnterent Panis Partium Jn omnibus
et singulis Pretensionibus nihil irresolutum relin-
quendo ad Sententia Finem et Mandatum Finaliter sub
Sequenda moderatione remittentis Hisq Judem
Partibus at Judicij Consilio Judicato subsint subsi-
mili Pena Banitionis publicanda Jnterminantis ex
requisitione Partium Esse de Sui adventu tempes-
tive avisatis ad Fandum dictos Jpsos Dominos
Justi Condescendendo Ibidem Jurisdictione sua
Judiciali p vocem Enarratis mis Fundata Par-
bus Sq ad Acclamationem Ejusd Pris et Judis Jpsi
Antonia B.C.Plocen et Thoma Fratribus mis de
Germanis Borowskie actoribus et citatis pter Fran-
cisco Kurowski et Francisca Iglinicka actoribus et
citatis Conjugibus pter et quia Consorte in aspa manti
Jpsi Francisco Eminskis Fili et actore et Salomea de
Borowskie Actrice Conjugibus Parentibus Matrianne Jp
Ignatij Biadoskouskis Comitis et Theresia Virgine Jnsu
pta filiabus Ad.H. Eminskie p Eosd Jpos Franciscum
Eminskis et Ignatium Biadoskouskis Comitis et
et precipue J. Eminskius filius Ludi nominibus pter
Jpso Jacobo Iglinicki Actore et Citato pter Jp. Adamo
Parente actore et Citato Laurentio Actore Martino actore
et Citato Simone actore Filijs Iglinickie. Per Eosd Jpos
Adamum, Martinum, et Laurentium, Jglenickie. Suos, et Jpsius
Simonis Iglinicki filij et fratrum nominibus pter Jpsi Petro
et Bartholomeo Kozirowskie actoribus et Citatis per eum
Jpsum Bartholomeum Kozirowskis Suos et fratris sui no-
mine pter Jpsi Joanne Iglinicki actore et Citato et Ag-
thie Eminska Citata Conjugibus Parentibus Valentino
Actore et Citato a tergo Gasparo Citato

Filij Zglinickie per Eund. Gsum Joannem Zglinicki Parentem, et Valentinum Zglinicki Fratrem suum Suo Consortis matris Filij nominebus pltes, Gsi Catharina Victoria et Francisca Virginibus Innuptis Zglinickie Gsi Adami Zglinicki Filiabus Citatis p Eund. Gsum Zglinicki Parentem pltes, Comparentibus Judicium Condlo primitus Causam originaliter interpartes Intuita obiectae ademptionis Fundor. et attentatar. violentiarum reciproce per Partes sibi Institutam ante omnia resolutioni Judicij sui Incumbentem disjudicando, in probationem et reprobationem, Premissor. Inquisitionem in Instanti educendam mandat et additur Illis Partibus ad pronunciandam sup. Incorruptionem Testium Juramenti Rotham. Praestiterunt Haec Juramenta Gsi Adamus Zglinicki Joannes Itidem Zglinicki et Bartholomeus Kozierowski Suis et Alior. In Processum Intrantium Nomine Tamquam Gsus Jacobus Zglinicki suo p Interesse Gsi Franciscus Uminski Antonius Borocki et Franciscus Kurowski Suis et alior. in processum tecum Intrantium nominibus Super Incorruptionem testium, Conscribant Interrogatoria Conscripserunt et subscripserunt Inquisitionem quoq. suam pari numero Testium Eduxerunt Quibus Judicium lectis et Trutinatis Licet Gsi Borowscij Actores agris non nullos in Szafosty Lito p Gsum Adamum Zglinicki sibi appropriatos esse allegando hosce pro re sui dimittendos Concludant, Quia vero obiecta praemissa agror. appropriatio nulla tenus stante Possessione Gsi Zglinicki p Eund. subsecuta Inquisitionibus Premissis Explanatur Circa vero revisionem Presentibus Partibus Judlter Facta ad Cujusnam haereditatem spectare Debuerint ex re oculis subiecta dignosci haut valuerunt quinimo Gsus Zglinicki Eor. proprietatem Documentis Se probatur Intendit Quam obrem Judicium absq. Comportatione Documentor. Juratoria Decreto ex quo peragitur Actus Injungi non Prescripta Haereditati alicuj Partium praejudicari nequeundo Gsos Borowskie non posse tantisper Eor. agror. restitutionem praetendere arbitratur

~~1300~~ 1270

Quinimo Quousq Jdi Gsi Borowscy Speciali Documento de Hæ
reditate suæ Pmissor Agrorum ~~Documentor~~ non Docuerint hosce
agros Juxta Immediatam Inquisitionibus Probatam
Possessionem p Gsum Adamum Zglinicki possiden
dos debere Indicat, Agros vero sterilescentes in loco
~~dicto~~ Gurki nuncupato In Parte per non nullos Posse
sores innovatos ad Proportionem agror ex opposito
Ejus loci per Partes Inquestionate Possesor ~~dismensurav~~ dismensuravit
Inter Easd Partes, Pallisq obsignatos Perpetuo ma
nutenendos declarat, Particulam vero fundi Sosnowka
~~vocitati~~ ad quemnam spectare debuerit Inquisitioni
bus non explanati per Gsum Joannem Zglinicki non pri
dem Coarati; pro Communi Pascuor usu Juxta Antiquam
Consvetudinem per Gsum Joannem Zglinicki relinquendum
Censet Insuper Metas per huncæ Gsum Joannem Zgli
nicki ex utraq agror suor Parte quæ non reperiuntur
perficiendas Mandat. Deinde quoniam recognitiones Testi
um attestantum Gsum Franciscum Uminski Boves
ex aratris Ejugatos ad aquam Circa Festum Nativitatis S.
Joannis Baptistæ per Frumenta Vicinor pellere soluisse
distinctis vero Temporibus Lex Boves Laboratilis in Cam
po Magoreo Bonor Zegadly Pastori Minorenni ad Pascen
dum non Idoneo Pascere demandasse ex quo Lepissime Damna
In Frumentis Covicinor Causasse, Pratum in Campo ver
nali Inter Bona Szafsty et Zegadly sub Blekicie adver
sus Agros non tantum suos ver et Gsor Joannis Zgli
nicki et Bartholomej Kozierowski Circa Fm S. Jacobi
Inventarij expavisse Gsam Catharinam Zglinicka Virginem
Gsi Adami Zglinicki Filiam per Campos insecutum esse
Eandem Lesisse atq Gsum Laurentium Itid Zglinicki
Ejusd Gsi Adami Filium pro potandis per Eundem
Gsum Uminski Propinatis Liquoribus Domum sui In
gressum Quia Cum Certo hospite modesto Sese non Gesserit
ex Domo sui Extrusisse aliquod vicibus Pugnis Concussisse
Similiter et Gsum Simonem etiam Zglinicki huiusce
Adami

Adamus Alterum Filium in Pascuis Boves Pascentem Infestas
se Humi protrusisse Gsos vero Petrum Kozierowski
et Laurentium Zglinicki, Adami Filium Gsum Anto
nium Borowski ex damno sibi facto Equos depellen
aggravasse Concutere attentasse, Jam vero Gsum Va
lentinum Zglinicki, ad Canem Gsi Jacobi Zglinicki
per Epotationem sui ex Bombarda Longiori Ejaculasse
In Prata et Frumenta Vicinor. praecipue quoq. Gsi Ja
cobi Zglinicki Boves Quatuor nocte Impulisse appor
tataq. Ibidem sui Framea Consulto Pavisse, Distincto Tem
pore ex Plocia nocte Domum adeundo sepem Colegisse et
In Pratum Gsi Uminski Equam suam impulisse
Deinde Gsum Bartholomeum Kozierowski Boves suos
In adora et Prata nocte Impellere et expascuare Con
suevisse, Deniq. p. Gsam Agnethem Uminska Gsi Joan
nis Zglinicki Contem. ex Prato Circumsepto Gsam Salo
meam de Borowskie Gsi Francisci Uminski Contem
sus Expellentem Lesisse et Gsam Mariannam de Umin
skie Białoskorska Improbata obiecisse honorem male
vote prostituisse, ad extremum Gsum Adamum Zgli
nicki adhibito sibi Gso Martino Zglinicki Filio suo
Gsis Kurowskim Conjugibus viam obsedisse eosq. Lesisse
et Concussisse. Pro Quibus attentatis violentijs Judicium
GG. Franciscum Uminski Bartholomeum et Petrum
Kozierowskie, Adamum Parentem et Laurentium Fili
um atq. Valentinum Zglinickie Tumquoq. Gsam
Agnethem de Uminskie Zglinicka In Poenas Juste In
currisse Judicat Decernendo Quatenus Jud. et Quidem
G. Franciscus Uminski Turrim Castri Plocens. Lupe
riorem pro Feria Secunda post Fm. Scapularis GV Ma
riae Anno Currenti ventura Ingrediatur Ejusq. Lesionem
pro Causatis Actoribus Damnis spatio Trium Dierum
Jam vero pro Concussione Gsor. Simonis et Laurentij atq.
Insecutione et Lesione Catharinae Zglinickich spatio
Unius Septimanae Sine Intermissione Continuat et
Expleat nec non in Egressu de Turri ultimario etiam
In Bonificationem Damnor. GG. Adamo et Joanni
Zglinickim

Zglinickim et Bartholomeo Kozierowski Pœnam Tripli
cem et G.G. Laurentio Limoni et Catharinæ Zglinickim
ad Quietationem Gsi Adami Zglinicki Parentis itidem
Pœnam Triplicem Quatuordecem Marcar. Polonicalo Gsi
vero Petrus Kozierowski et Laurentius Zglinicki Gso An
tonio Borowski B.C. Plocen. pro aggravatione ejus pro eodem
Trno primitivi Gsi Uminski In Turrim Ingressus
Pœnam Simplicem Quatuordecem Marcar. Polonicalium
Luant atq. Gsus Bartholomæus Kozierowski pro Impul
sione de nocte Bovum In Frumenta Vicinor. Eand.
Turrim hoc in Trno Ingrediatur Ejusq. Lesionem
Spatio Unius Septimanæ expleat In Egressu vero de
Turri Pœnam Duplicem Quatuordecem Marcar. Polo
nicalo Gsi Antonio et Thomæ Borowski Francisco
Kurowski et Jacobo Zglinicki enumeret. Deinde Gsus
Valentinus Zglinicki Pro illatis G.G. Jacobo Zglinicki
et Francisco Uminski damnis et Peracta violentia
hanc Turrim pro Fra 2da ante Fm S. Bartho
lomæi Apli Anno Fluenti Ingrediatur Cuius Lesionem
Spatio Duar. Septimanar. determinet, Et in Egressu
et Quid Gso Jacobo Zglinicki Pœnam Duplicem Jam
vero Gso Francisco Uminski Pœnam Simplicem
Quatuordecem Marcar. Polonicalo Tribuat Porro Gsa
Agnes de Uminskie Zglinicka pro Lesione tam Gsæ
de Borowskie Uminska Matris Quam mariannæ de
Uminskie Białoskorska Filiæ in Absentia pro tunc
Mariti Sui peracta Eand. Turrim Fra Secunda Ante
Festum S. Egidij abbatis Anno Curren. Ingrediatur
et Illius Lesionem Spatio Duar. Septimanar.
Continuet In Egressu autem Maritus Intercedendo
hanc Sui Consortem ad Manus Gsi Uminski Pœnam
Simplicem pro parte vero Gsæ de Uminskie Biało
skurska Pœnam Triplicem Quatuordecem Marcar.
Polonicalo in Ornamentum Ejus Convertendam ad Quie
tationem illius in assia Mariti recognoscendam Enu
meret. Tum quoq. Gsus Adamus Zglinicki pro Con
cussione Gsor. Kurowskich Conjugum Supra Scram
Turrim

Turrim pro Feria Secunda Ante Trm S. Michaelis ar
changeli incat et Ejus Sessionem spatio Unius Septi
manae Expleat in Exitu vero de Turri ad Manus Gsi
Kurowski Mariti Poenam Duplicem Quatuordecem Marca
rum Polonicalium Solvat Facturae Sunt Partes Praemissa Sub
Poena Banitionis in Casu alicujus Contraventionis
Circa Maiores faciendas Distinctim Publicanda. Sic quoque
Partium Decisa Originali Causa Distinctam Cathae
goriam Praetensae per Gsum Martinum Zglinicki in
Sorte Bonorum Praesentium Contractibus Arendatorijs Primo
In Romatowo Die 9na mensis Julij Anno 1785to
~~Constituta et~~ ~~const~~ per Gsum Antonium Borowski BC Plocen
Haeredem, Altero Die undecima Maj Anno Sequenti
1786to per Gsum Albertum Kotarski huius Sor
tis pro tunc Traditoreum possessorem In tenutariam
possessionem dimissa ultra reseminatam Quan
titatem Agrorum Seminatorum in hocce Contractu Pri
mitivo Exaratam Super Inseminationum Importa
tar, bonificationis et obiectae ad Trnum Gsi Borowski acti per
Gsos Adamum Parentem Martinum Laurentium
Catharinam Victoriam et Franciscam Filios et
Filias Zglinickie attentatae violentiae Seorsivo De
creto Judicij Trnis Plocen supra Inserto ad Trnum
Moderni Actus, pro Finali resolutione remissam
Discutiendo et In hac Cathegoria Inquisitionem
per memoratas Partes Educi debere arbitrat Ju
ramento quoque Super Incorruptionem Testium
per Gsum Adamum Parentem et Martinum
Filium Zglinickie Suis et reliquorum Citatorum
Gsi Adami Zglinicki Filij et Filiarum Nomi
nibus Et Antonium Borowski Suo pro Interesse
praestito ~~et Porro~~ Inquisitionibus ad Interrogato
ria per Partes Conscripta Sibi vicissim Commu
nicata ex testibus In Essd Interrogatorijs per
partes nominatis et Subscriptis Exauditis ante
Omnia Gso Martino Zglinicki Regestrum

Super Inseminationum

Super Inseminationum Quantitatem et Quanti Gra
ni Complectens reproducere mandat, Circa Cujus re
productionem Partes Sese amicabiliter Composuerunt
nempe Gsus Borowski hanc praetensionem ad se usur
patam etiam Includendo Quotam Novem Florenor
Polonicali in obligationem Prati per se a Gso
Zglinicki Levall Quota Triginta Sex Florenor Po
lonicali inter se Constituta Bonificare affert, et Gsus
Martinus Zglinicki hac sibi praestita offerentia
Sese Contentatur Declarat. Ideo Gsus Antonius
Borowski Dictam Triginta Sex Florenor Polon
calium Quotam pro Feria Secunda pt Fm S.
Bartholomaei Apli Anno Currenti ventura sub
Rigore Poenae Banitionis Gso Martino Zglinicki
est Soluturus. Quia vero Eductu Inquisitio
Gsum Adamum Zglinicki ante Hortopho
rium Gsor Lukowskich hic in Bonis Zuki
Gsum Antonium Borowski BOPlocen de
nocte Infestasse Concussisse et Tanquam p Gsum
Borowski sit Concussus exclamasse ex quo Loco
G. Borowski aufugiendo In Domum Gsor Luko
wskich Incurrisse Ibidemq extra Fornacem
Sese abscondisse ~~et Ne de Ejus extra Fornacem Exi
stentia Gsus Zglinicki Vesciat Gsos Lukowskie ut
praebeant notitiam rogasse~~, mox vero Gsum Zgli
nicki Illuc advenisse et Sin Gsus Borowski
hic reperiretur Interrogasse ~~Itaq nisi ad~~
Affirmam de Inexistentia Ibidem Gsi Borowski
per GG Lukowskie allegationem, Subsecutam
ex hac domo Zglenicki Exijsse et Distinctis Temporibus
Tam In Domo GG Lukowskich quam Uminski
ac etiam In oppido Liepre Gsum Borowski
per Gsum Adamum Zglinicki aggravatum
et Laesum extitisse, Vitulosqq Gsu Adamum Zglinicki
In Liliginem in Campo excretam
Pro tunc Gsum Borowski ne praebeant Gso Zglinicki de sui et ubi
absconditione ~~existentia~~ notitiam, flexis genibus extensisq manibus ~~obsec~~ Gsos Luko
wskie obsecrasse

1275 ~~1305~~

Excretam Gsi Borowski Propriam Impulisse Impul
sis Damna Ibid peragi Causasse et per Gi
Borowski hunc Gsum Adamum Zglinicki Dif
famatum esse pro Inde utrosq Gsos Adamum
Zglinicki et Antonium Borowski In Poenas Juste
Incurrisse Censendo statuit ut Qui et Quid Gsus
Zglinicki Turrim Castri Plocens Superiorem
Fra 2da pt Fm S. Michaelis Archangeli Gsus
vero Borowski Fra 2da pt Fm Sancti Mathaei
Apli Anno Currenti Ingrediantur Ejusq Turris
Sessionem et Quid Gsus Zglinicki Spatio Duar Septi
manar Gsus vero Borowski Spatio Trium die
rum Sine Intermissione Continuent et exple
ant in Egressu vero de Turri quisq Suo et
Quid Gsus Zglinicki Gso Borowski Poenam Qua
druplicem ~~Gso vero Borowski~~ Gsus vero Borowski Gso Zglinicki
Poenam Simplicem Quatuordecem Marcar Po
lonicalium enumerent Seu Gsus Zglinicki
Marcas pro se a Gso Borowski adjudicatas ex Mar
cis a se Eid Gso Borowski proveniri decisis de
Truncet, et restantes Gso Borowski solvat Idq Sub Rigore Suprapositio in Casu ali
cuius Contraventionis Coram Actis ut supra Cir
ca Faciendam Manifestationem extendendo
Decreti Praesentis Vigore.

Petrus Rudowski Cameranus Terris Plocens

Offm Pens Crene Capitt Plocene ad Oblatio
nem G Francisci Wolski Decretum Condle
Intrascriptt in Bonis inferius nominanda inter
Partes intro Contentas per Offm Camerariale
Trre Plocene expeditt Manuq Eiusde Officij
propria Subscriptt Reproducene ad Acticanae
Actisq Pene Ingrossanae Suscepit in Tenore
Sequene inserat Originale Eiusde Decreti
Circa Acta Pene est Relict
In Crro Plocene Fa 2da pt Fm S. Michaelis Ar
changeli Prima Scilicet Die 1ma Mensis
8bris A Dni 1787

~~1396~~
1276

N. 93

Actum In Fundo Bnum Drozdowo Ecclesiastica Tra Ula post Festum S. Luciae Virginis et Martiris pxa Scilicet die Decima Quinta Mensis Novembris Anno Dni 1785to idq Interno Condescensionis Partibus per Avisationem determinato

Coram Gso Petro Rudowski Camerario Terrestri Plocen In praesentia Gg Stilarij Mostowski Praefectus Exercituum Rgni Josephi Łosowski B. C. Plocen Antonij Rudowski Valeriani Kosienski et Aliorum plurimorum Plurium ad Actum praesen Congregato tum MRGP Nicolaj Kurkus de Drozdowo Auctoris et Jurati Actum praesen Acclamans et eidem adstans

Judm Terme Plocen Cameranatus Condescensionale Insistendo Decro Judicij Terris Plocen In Ptonsko die Vigesima Mensis Octobris Anno praesen Inter Partes Infra comparentes lato quo mediante Necessaria esse Condescensio Officij Sui Cameranatus unius Alterius non obstante Capta tempore facta tempestiva de Adventu Sui avisatione conduc ad Bona Inlata Contenta conducende est adinventa Cuj Officio Sui mutuo Partium Sumptu Condescensuro Ante mea Documentorum Causam praesen Curiam praenotato

Jurato

~~A307~~
1277

Justo per utrasq Partes Comportatione Injuncta
et Assopita ad quorum Documentorum resonan
tiam Sortem Bonum Drozdowo Pelesiastica Or
ginaliter per GG Dturnieuskie Conges Gso Tal
ano Grzybowski C. T. Zaurkrzey per Gm vero Gry
bowski M. Vexilifero Cutori resignatam a
Sorte ex Jure Naturae In praedictis Bonis
Cit Concernez exdividendi onera liquidandi
Cuiq Schedae proportionatae applicandi prae
tensiones fundi Indictiones ac quaeris du
bia discutiendi Calculum Sicui et a quo
juste debebitur dandum Injungendi Inqui
sitiones Si Opus fuerit expediendi Justa
pro opportunitate Negotij excipiendi Solutio
nem Summarum Si quem et a quo Concer
nerit Injungendi ternos praefigendi rigores ad
nectendi Satisfactionem Commodam Inju
nato adinveniendi Causamq praesez pro exi
gentia legis et Justitiae terni Partis Cutoreae
nunc editi et per Cit Interno Condescen
sionis formandi et Documentorum Parti
um finaliter Nihil Intactum et Irresolutum
relinquendo decidendi dispudicandi et Mode
randi est praescriptum Cujus decisioni
Partes ut pareant et Judicatum patian
tur est Injunctum idq Sub poena bani
tionis illo Interno Condescensionis Super
Parte Contraveniente publicanda proque
Condescensionis termino Parti Citatae Con
tra Cutoream Partem formare Cutora
tum Utrisq vero Partibus quos Negotium
Causae praesez poposcent adcitare Concessum
adcitare

adcitandi sub rigore quo supra comparere et Iu
dicato subesse sunt obstricti ex vi itaq ejusq
Decreti et Officiosa Partis Acti requisitione fa
Imissa Partibus tempestiva avisatione ad fundum
Bnum Drozdowo condescendendo ibidq Jurisdicti
one sua Judiciali per vocem in Actu enarrati
Mnlis fundata Partes ut suo coram compareant
Judicio acclamare injunxit ad cujus Mnlis ac
clamationem Partibus et quidem M Joanne
Bromierski Vexilifero Pltus Plocen Bnum Dro
zdowo Ecclesiastica cum Attinen hierede Acti et Ju
dicen pnaliter Illri adm Rdo Jacobo Praeposito
Duchtaneicen Decano Plonscen Patruo et Tutore
Severino et Clara Virgine Innupta Filiastro
et Filiastra Drozdowskie Citi et Judicen per eum
Illrem Adm Rdum Jacobum Drozdowski Patruum
et Tutorem suo Filiastri et Filiastrae suorum
nne pnaliter coram Judicio suo condescenso
riali comparen et secum controvertentibus quo
niam utrieq Partes ad praescriptum Decreti ex
quo praesens fundata Jurisdictio Documenta
sua ad causam praesen sese referentia sum
maris conscriptis et manu Judicij sui Autho
risatis specificata comportarunt comportata
sibi vicissim communicarunt super realem
quoq eorumd comportationem et communica
tionem Jurta et quidem M Bromierski Vexi
lifer Plocen suo Interesse flexis genibus Jam
vero Illris Adm Rdus Drozdowski suo et Fili
astrorum suorum nne tacto Pectore ad Ima
ginem Crucifixi Christi Dni praestiterunt Igi
tur satisfecisse Partes hoc in Puncto Judm
arbitratur et ulteriorem causae prosecutionem
injungit in prosecutione cum ex Reposita
per Partes suo in Judicio Genealogia, Decro Con

descenso

A309
1279

Condescensionali hic In Bonis Drozdowo Ecclesiastica die
Decima Mensis Maij In Anno 1777 Inter Illrem
Adm Rdum Antonium Praepositum Drozdoviensem
G Paulum Lenczewskie ab una tum Illrem Adm
Rdum Jacobum Praepositum Dziechtarzewicz et GG Va-
lentinum ac Joannem Drozdowskie Fabianum Adamum
et Antonium Dłużniewskie ac alios parte ab Altera
lato ad Acta Cracoviae Plocz die vigesima Secunda Mensis
Aprilis In Ao 1779 modo oblatae porrecto et Com-
planatione Inter GG Antonium Sychocki Antonium
Vincentium et Magdalenam Jamiołkowskie quondam
Illmi Adm Rdi Stanislai Mokierski Praepositi Dro-
zdoviensis Successores ab una tum eorum Illrem Adm
Rdum et GG Drozdowskie ac Dłużniewskie ex
Altera parte die 12 Mensis Junij Anno 1777
In Racicz Confecta, Suffulta comperitur: quondam
G Valentinum Drozdowski Sortis hic In Bonis
Drozdowo Ecclesiastica haeredem Franciscum
Hiacinthum et Augustinum Tres filios procre-
asse, et eisdem hancce Sui Sortem Intercedentibus
fatis Suis porrexisse, a quibus et quidem a Fran-
cisco Damianum a Damiano Joannem (ut per
Partem Citatam agnoscitur) ad praesens In Con-
ventu S. Francisci Patrum Bernardinorum
Varsaviae locato professum processisse. Hiacin-
thum vero Alterum Valentini filium, Illrem
Adm Rdum Jacobum Decanum Plonsecz Prae-
positum Dziechtarzewicz Superstitem Ad et
Ob Valentinum Severini et Clarae comparen-
tium Minorennium Parentem prolificasse
denique Augustinum Tertium dicti Valentini Fi-
lium ex qua cum Ob G Mathia Dłużniewski
Fabianus Adamus et Antonius Dłużniewscy
Sunt progeniti propagasse liquet a quibus
Fabiano Adamo et Antonio Dłużniewskie

G Fabia

Gsum Fabianum Grzybowski C. J. Zawskiey edocente
Contractu Resignatorio hic in Drozdowo die vigesi-
ma prima Junij Anno 1784to Initio Actis Crey
Plocey die vigesima Mensis et Anni eorundem
roborato tum Ipsamet Resignatione et quieta-
tione de praetio coram eisdem Actis Crey Plocey
Sub Actu roborationis Contractus Subsecuta
recognitis attestantibus, Jus haereditatis por-
tionis eorundem in praesens Bonis manentis quae-
sivisse, et id Ipsum, Gsm Grzybowski Mfio Bromier-
ski Actori distincto Contractu resignatorio ibidem
die Sexta Augusti in Anno Currenti Subsecuto
Actisque eiusdem Crey Plocey die 26 Mensis Septem-
bris Ao ut supra circa Ingrossationem ejus
rathificato resonante, atque Resignatione et quie-
tatione de praetio itidem coram Actis Crey Plocey
die 8va Mensis Augusti Ao fluenti Interces-
sis Clarificantibus, reddidisse palpatur; Et
licet Sors Integra quondam Valentini Dro-
zdowski haereditaria in tres Classes Tricum-
nempe ejusdem Dti Valentini filiorum dispar-
tita Succores ab eis procedentes spectare
debeat, Sed quia Classis sive portio tertia
per factam in Caelibatu Sacram professi-
onem mente legum a Gso Joanne Drozdo-
wski ~~quondam~~ Dti Damiani Filio quondam
Francisci Nepote quondam vero Valentini
pronepote extunc in Religione manenti pro-
sus absorpta esse elicitur et in Succores
quondam GG Hiacinthi et Augustini Drozdo-
wskich ante quaesitum a GG ~~Dtu~~ Dtu-
rniewskie Pro Gsum Grzybowski Jus haereditatis
Sanguine Ipsi proximos sit devoluta
Quamobrem Judm Illri Adm Rdo Jacobo et
Gso Severino Drozdowskie Cito circa haereditatem

A303 nr
A311
1281

tem medietatis Jnteyme quondam Gllaberti in Dmo
wku Sorbis relicte alteram similem medietatem
ex in Possessionem a Gl Sturmeyskie originali
ter questam Jure hereditario W Bromeyski
Vebiolen Pltis Stoq Subepse declarat. Secg eoq
Mpio Bromerski Jn equali portione presen
tancel Sortes erga libatos Cenotitulo hereside
et memorata Sorte aria pertactam ejus seriem
rem in binas coequales Clapes modo Sequenti
/: Pierwsze Siedlisko bez budowy wzdłuż Brzeżnego
wsobie maycie sas wzdłuż przez Mydrzeyu Kaczy
Sąt zachodzi po toku siedm y pul warpau Cal ced
daiesz W Chorgzemu Drugie siedlisko na Klasyn
budowia Stoi wzdłuż przez pul drugiego wzdłuż
Dwadzieścia orkey y pul zdrugiego siedliska odzieko
du Brzeżnego bez toku W Chorgzemu rzeka
zas od Zachodu Między y Mikanu Dwadzieścia
cie siedlisko przy Cmentarzu wzdłuż przez pul trzeci
y toku ieden powina tego siedliska od wschodu
Sla W Chorgzego rzeka od zachodu Dwadzieścia
w Polu Ugorowym pod Niedamyno nad Struga
Rokitnicą zwany leżącym zalegwszy od Gumbow
Dworskich na wschod zostaie ciągnący Stoi Ma
ska na Stach Klinem schodzącą wdłuż Strony
Stacim ciągnym wprzez Brzeżnego Dwadzieścia od wschodu
skrotnego brzegu przez Srzesi W Chorgzemu rzeka
Dwadzieścia Sto Stuska na wpost wzdłuż Lona
ma sobie przez orkey wzdłuż zas Stay
owoy Sto Stuska na wpost wzdłuż Lona ma
sobie wzdłuż przez Pięć toku ieden wzdłuż
ie iedno Sto Stuska na wpost wzdłuż Lona ma
sobie wzdłuż przez Brzeżnego orkey wzdłuż Stacie iedno
Sto Stuska na wpost wzdłuż Lona ma sobie wzdłuż
przez Srzesi wzdłuż Stay owoy Sto Klinie
Dnego brzegu Stay dwoy a odnogiego Stacim iedno
ma sobie przez Bim Lego Klina od wschodu
W Chorgzemu Brzeżnego przez toku ieden zas Dwadzieścia
Brzeżnego orkey toku pol siedma Sto Stuska
nawpo

~~1312~~
1282

na wpot wdzielona na wsobie przy Rzece Soku dwa
wrzetur Stay pięcioro w Polu Garzynym Zwo Pu
ska nawpot wdzielona na wsobie Rzbow trzy wrzetur
Stay Pięcioro 3cie Pluska na wpot wdzielona na
wsobie Rzbow Dwa Soku trzy wrzetur Stay Pięcioro
4tmo Pluska na wpot wdzielona na wsobie wpier
tow Dwa wrzetur Stay Pięcioro 4tmo Pluska na
wpot wdzielona na wsobie wprzez Rzbow ertery
y put wrzetur Stay pięcioro 12mo Pluska na wpot
wdzielona na wsobie wprzez Rzbow trzy Soku trzy
wrzetur Stay pięcioro 13tio Pluska na wpot wdzie
lona na wsobie wprzez Rzbow trzy Soku trzy wrze
Stay pięcioro 14to Pluska na wpot wdzielona
na wsobie wprzez Rzbow Dwa Soku sześć y put
wrzetur Stay pięcioro 15to Pluska na wpot wz
dzielona na wsobie wprzez Rzbow trzy Soku wrze
wrzetur Stay pięcioro 16to Pluska na wpot wz
dzielona na wsobie wprzez Rzbow trzy Soku Dwa
wrzetur Stay Cwero 17mo Pluska na wpot wz
dzielona na wsobie wprzez Rzbow Dwa Soku trzy
wrzetur Stay Pięcioro W Polu Dumnym 18tego Klin
Stazem przez trzy y put stego dla W Chorzego
Rzbow put tora Soku ieden rzeka Drwęcznym
19mo Klin Stay Dwoyge wprzez Rzbow trzy Soku dla
stego dla Xcia Chorzego Rzbow put tora Soku dwa
rzeka Drwęcznym 20mo Klin Stay Dwoyge wprzez
Rzbow Dwa Soku trzy stego Xcia Chorzemu Rz
ieden Soku ieden rzeka Drwęcznym 21mo Klin
Stay trzyge wprzez Rzbow trzy Soku Pięć stego
Xcia Chorzemu Rzbow put tora Soku Dwa rze
Drwęcznym 22do Klin Stay trzyge Rzbow
trzy Soku Pięć na Brzmierskiemu stego Klin
Rzbow put tora Soku dwa rzeka Drwęcznym
23tio Pluska nawpot wdzielona na wsobie wprz
Rzbow trzy Soku Dwa wrzetur Stay Cwero 24to
Pluska na wpot wdzielona na wsobie wprzez
Rzbow sześć wrzetur Stay Cwero 25to Pluska
ska wpot wdzielona wprzez Rzbow Dwa Soku trzy

wrzetur

~~A313~~ 1283

wzdłuż Stay Czworo 26to Pluska nawpoł rozdzielona
ma wsobie wszerz Prętow Dwa y puł łokcia wzdłuż
Stay Szesciorо 27mo Pluska na wpoł rozdziel
na ma wsobie wszerz Prętow Dwa łokci puł zo
sta wzdłuż Stay Szesciow 28 Pluska nawpoł
rozdzielona ma wsobie wszerz cztery y puł łokci
ieden wzdłuż Stay Szesciorо 29no Pluska na
wpoł rozdzielona ma wsobie wszerz Prętow dwa
wzdłuż Stay Pięciorо 30mo Pluska nawpoł
rozdzielona ma wsobie wszerz Prętow Szesc łokci
Szesć wzdłuż Stay Szesć 31 przywsi na mieyscu
Ogrodziska zwanym wszerz Prętow puł tera wzdłuż
Staie iedna nawpoł rozdzielona 32do Pluska
łąki przez Rzekę do Granicy Dramienskiey ciąg
nąca się nawpoł rozdzielona wszerz Prętow Pięć
34to Pluska łąki iako wyżey ciągnąca się
wszerz Prętow Pięć łokci Dwa nawpoł rozdzie
lona 35to Pluska na Drozdowie Rekutach przy
Byczkach od Granicy Cwierskiey poczynaiąca
się a ciągnąca się do Granicy Dramienskiey
Roli Stay Czworo wszerz Prętow Dwa nawpoł
XX. rozdzielona 36to tamże Pluska na wpoł roz
dzielona wzdłuż Stay Siedmioro wszerz Pręt
Przyj exdivisa In hisq Omnibus locis, Divisori
p et quidq per M Brzmierski ab Oriente Solis
et Meridie per Illrem vero Adm Rdum et Gnum
Drozdowskie ab Occasu Solis et Septemtrio
ne Observari debere determinatis, Cum Illri
Adm Rdus Jacobus Patnius et G Severinus Fi
liaster Drozdowscy Od Gg Franciscum et Augu
stinum Drozdowskie medietatem portionum
Suarum praesentanciae Sortis, Coram Actis Cry
Plocey Fra 4ta In Crastino Festi S Margare
thae V et M. In Anno 1706to Illri Adm Rdo
Stanislao Mokerski protunc Ecclesiae Drozdo
wscy Parocho In Summa Ducentorum Quinqua
ginta

1814
1284

ginta F. P. Albae Argenteae sine pcento monetae
absq' aedificijs et Inseminationibus Invadiasse
demonstrant hancq' summam tantum modo
per solummet Ob. G. Valentinum Drozdowski
Gsi Severini Drozdowski Superstitis Parentem
In exemptionem eamdem Portionum Succoribus
dicti Ob. Rdi Mokerski, praecedente quietatio
ne coram Actis ut supra Crg Ploce ~~Tra~~ die
Decima Sexta Mensis Junij Anno 1777 una
cum Cessione in rem persolventis subsecuta
exolutam esse probant, restantis quoq' Portio
nis protunc ad G. Joannem Drozdowski pro
nunc In Religionem Professum deventae,
Virtute Contractus Obligatorij In Ogonowo
die 21 Mensis Septembris In Anno 1779no
Confecti Manu dicti protunc G. Joannis Dro
zdowski et Amici subscripti eundem Ob. G. Va
lentinum Drozdowski summam Trecentorum
Flor. Pol. In Obligationem memoratae por
tionis eidem G. Joanni Drozdowski protunc
In Seculo existenti exposuisse attestantis
Possessioni hucusq' Institisse docent, Solu
tionemq' praeinsertarum Summarum a
Mfco Bromierski sibi assignandam ex
poscunt, Judm prout medietas portionis
primitus Francisci Ultimariae vero Joan
nis per Successionem ad GG. Dłużniewskie
deventae Mfcum Bromierski spectare
est declarata, ita et medietatis Onerum
ex Sorte eadem Successiva per M. Vexilife
rum Suffern debere arbitrando, distin
ctam vero Sortem quondam Augustini
Drozdowski per GG. Dłużniewskie Abresi
gnatam totaliter M. Vexiliferum respici
entem itidem ab onere illae Sorti Annexo
per hunc M. M. Bromierski ~~itidem~~ toliter ~~emu~~
emundandam Injungendo, et quidem Summae
Ducen

1315 1285

Ducentorum Quinquaginta Flo Albae Argenteae
sive procento monetae, currentis nunc monetae
Flor Trecentos Sexdecem et Grossos Viginti Pol
efficiens quondam per GG Franciscum et Augu
stinum Drozdowskie ab Ob Rdo Mokerski perce
ptae tres partes unam quidem ex Sorte Suc
cessiva post Joannem Francisci Nepotem bene
vero ex portione Sortis post GG Dłużniewskich
quondam Augustini Nepotum Summam Ducen
torum Triginta Septem Flo Grossorum Quinde
cem Pol erga quartam portionem ex eadem Suc
cessiva Sorte post Joannem Flor Septuaginta
novem Grossos Quinq Pol efficiens In Moder
nos Cit Cadentem per M Bromierski pro re
G Severini Drozdowski Solvendam praecipit
ex Summa vero Trecentorum Flor Pol eidem Gro
Joanni Drozdowski in Obligationem portio
nis ejus itidem per Ob G Valentinum Drozdo
wski enumerata ad exolutionem Summae
Centum quinquaginta Flo Pol Mscum Bro
mierski pro re ejusdem G Severini Drozdowski
teneri Obligat Ast Illrem Cdm Rdum Jaco
bum et G Severinum Drozdowskie Cit ad dan
dum ex medietate portionis GG Dłużniewskich
Juri Obligatorio supra asserto haud Subsistere
pro re M Bromierski Calculum Illdm Stin
gendo regestra proventuum et expensarum
Siquae Scripta habere valuerint Comportare
mandat, tandem ad Affectationem Partium
Actus praesens Condescensionis ad Captatum
tempus Innotescensis tempestive edendis
praefigendum Cum Omni rigore et Vigore De
creti ex quo praesens fundata jurisdictio
limitatur termusq Partibus comparendi
peremptorius Conservatur D P Vigore
Petrus Kudowski C T Plz Judex Condratus

Interimo itaq' ex avisatione facta Incidenti nem
pe die Decima mensis Julij Anno 1786to Jd
Officium Camerariale Terre Plocen virtute
Suprafatae limitationis ad supra scripta
Bona Drozdowo Ecclesiastica nursus Conde
scendendo ibidq' Jurisdictione Sua Judiciali
per Inpraesen GG Stilany Mostowski Praefecti
exercituum Regni Stanislaj Sękowski Came
rarij Granitialis Josephi Łopowski BC Plocen
Antonij Rudowski Jacobi Niezgorski et Aliorum
plurimorum Nlium ad Actum praesen Congre
gati per Vocem MR G Prowdi Nicolai Kurkus
de Drozdowo Cuthi et Jurati reassumpta
Partes ut Suo Coram Compareant Judicio
acclamare mandavit quibus et quidem Mfo
Joanne Bromierski Vexilifero Pltus Plocen
B Drozdowo Cum Attinen haerede Act per
sonaliter Illri Adm Rdo Jacobo Praeposito
Dziechtaneiren Patruo et Tutore et Clara
minorenne Drozdowskie Cit et Judicen per
Illrem Adm Rdum Drozdowski Patruum Suo
et Filiastrae Suae minorennis nre praeliter
G Severino Drozdowski Inassa Rdi Drozdowski
Patruii Sui agente Cit et Judicen praeliter
G Marianna de Rybickie Ot G Hiacinthi Dro
zdowski RC Vidua Judicente praeliter G Agne
thae de Drozdowskie G Jacobi Niezgorski Con
sorte Seu utrisq' Congibus Ctiquid Conte In Assa
Mariti Judicen praeliter G Marianna de
Drozdowskie Ot G Josephi Magnuszewski RC
Vidua Matre et Martianna Magnuszewska
Filia Judicen per eandem G Magnuszewska
Matrem Suo et Filiae Suae nre praeliter
Comparentibus et loco optandae disjudicatio
nis Causae Suae Complanationem etiam Vm
Contractus resignationis Inse praeseferentem Sub
tractu praesen Condescensionis Conscriptam

tenoris

~~1317~~ 1287

tenoris sequentis (Inseratur) porrigentibus ha
per Judm Suum approbari expetentibus Jud
premissae partium Affectationi Annuendo
Suprafatam Complanationem Intoto Appro
bat Confirmat et Rathificat decernendo ut
ad Obloquentiam ejus Illris Adm Rdus Jacobus
Drozdowski Praepositus Dziechtarieniensis ante omnia
Quietationes de pensitatis perse, a Summis pr
Creditores Sibi et Dd Gvalentino Drozdowski Conc
ditis, Sortem praesentaneam eorum provisionibus Affecti, Mfco
Bromierski Vexilifero extradat Jam autem
M Bromierski Summas primam Centum Sexa
ginta quinq Flor Illri Adm Rdo Drozdowski Pr
posito Dziechtarieniensi Alteram Centum Viginti
Sex Flor Gros Decem et Medij Pol Tertiam Qua
dringentorum Duodecem Fl Grossorum Quinde
cem Pol Gso Severino Drozdowski Judi ex Summis pro praetio Sortium eorum
Parentalium et Successiva haec Complana
tione Sibi abresignari ultra priora restantes Spopensarum, et quidem
Gso Severino Drozdowski praevia providenda Sec
ritate enumeret post ~~exol~~ quarum exolutionem
Illis Adm Rdus Jacobus Drozdowski ~~Donationem~~
Resignationem Super Sortem Suam hic in B Drozdowo Sit cum quietatione Gvero Severinus
Drozdowski E Submissionem ad resignandam Sui
Sortem Sui, Paternalem et Successivam ibidem Jacentem, Similiter
cum quietatione de levato praetio In Rem Mfci
Bromierski Acto recognoscant facturi Sunt
praemissa In Vigilia Festi Nativ S Joannis
Baptae Ao futuro 1787 ventura Coram
Officio et Actis Praes Plocen Sub poena ba
nitionis In casu Contraventionis circa ma
nifestationem faciendam publicanda
Documenta vero ad praetactas Sortes quo
modo sese referentia Illris Adm Rdus Drozdowski
ad primam re

E Siquidem nec dum Annos mente legis ad perfi
ciendam resignationem ~~agit~~ competentes agit

requisitionem sub poena banitionis proprius
et proximis Judicijs Terrestribus Plocen. propriis Di
strictus publicanda M. Brunierski Vexili
fero Plocen. restituere obstringitur Demum
Intromissio ad Sortes, tam exdivisam quam
resignandas robore Complanationis supra
ingrossatae per M. Brunierski Vexiliferum
Plocen. nomine impugnante recepta, est per Mlem Cutui praesen.
adstantem Inpraesen. plurimorum Nlium pro
mulgata, et per hunc Mlem Judicio suo
relata, circa quam adpraesens Capessitam
Sortium Brum Drozdowo possessionem M.
Brunierski Vexilifer Pltus Plocen. Invio
labiliter Conservatur Decreti praesen. Vigore
Petrus Kudowsky Cameranius Terris
Pltus Plocen. Judex Condescensoriali

Officium Praesens Civis Capitis Plocen. ad Oblationem S. Thomae
Trembinski Darum Condlo infrascriptum in Bonis in Sericis
nominatae Inter Ptes infra Specificatas Per Officium Cannalis
Sed Plocen. Platurum manuque Quisque Officij propria
Subsem. Reproducere ad acticanae Actisque Praesen.
ingrossanae Suscepit in Tenore Sequenti Inserat
~~Ad Civis Praefatae Cetera~~ Originali Quisque Dfer
Circa Acta Praesen. est Relatum

In Cnd Plocen. feria Secunda Post fm S. Michaelis
Archangeli pxa Salutis Die Secunda Mensis Obris
AD 1706

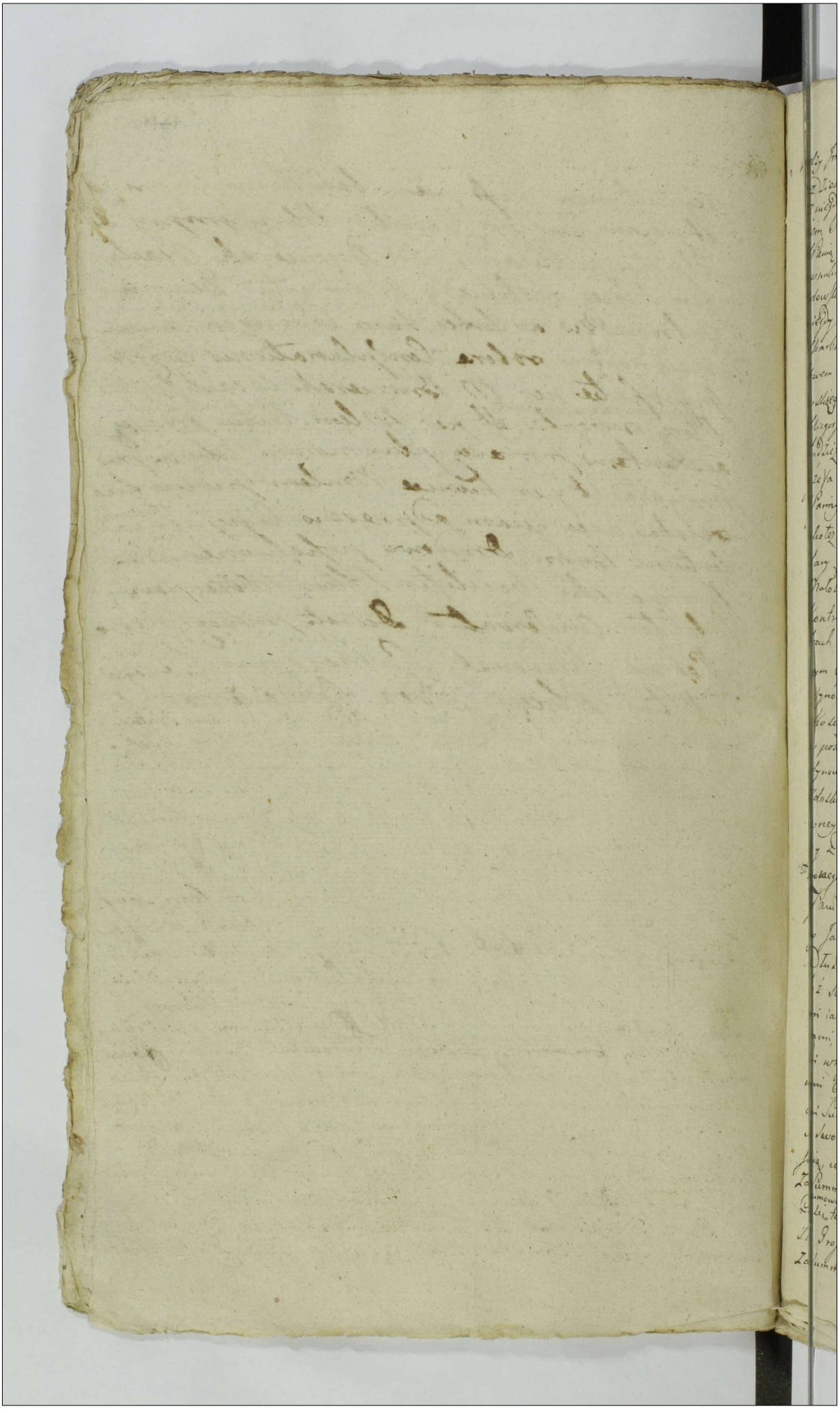

4319
1283

Między Jmć Xiędzem Jakubem Proboszczem Dziechanskim
Dziekanem Porskim wiegdy Jacentego Synem
z wiegdy Jmć Panią Maryanną Rybicką Spłodzonym Stry-
cem, Seweryna ~~Drozdowskim~~ wiegdy Walentego Zwiegdy
JMć Panią Klimkowną Spłodzonym Synem wiegdy Zaś wspomnionego Jacentego
wspulnem Synowcem wdapy skiemi tego Jmć Xiędza Stryia Czyniącym Dro-
zdowskiemi Ziedzcy, WJPanem Jacem Brómirskim Chorążym Podlas-
wiegdy W. Adama Bromirskiego Chorążego Podlaskiego z W. Maryanną
Skarbkowną Woiewodzianką Leszczyca Spłodzonym Synem, z drugiey, a JMć
Jtwem Maryanną Rybicką wiegdy W Zmianowanego Jacentego Drozd.
wskiego pozostałą Małżonką wdową Matką Agnieszki JPana Jakuba
Wegorskiego Małżonki Corki y tymże JPanem Wegorskim Małżonkiem
tudzież Maryanną Drozdowską wiegdy Jacentego Corą wiegdy Zaś JPana
Józefa Magnuszewskiego Pozostałą Małżonką wdową Lwowską
y JPanny Martyanny Magnuszewskiey Corki Lwoiey Imieniem Czynącą
iakoteż tymże Jmć Xiędzem Jakubem Drozdowskim Imieniem Panny
Klary Drozdowskiey wiegdy Walentego Coty Synowicy Lwoiey Rodzonej
Małoletniey Imieniem kompleniącym się z drugiey Strony, spisuią ten
Kontrakt Sprzedaży Części na Drozdowie Koscielnym y Polu-
tach leżących, y Razem Zawieraią kompleny w następuią-
cym Sposobie. Iż iż wyrażeni Jmć Xiędz Dziekan Stryi y JPan Seweryn
Synowiec Drozdowscy maią Części Swoie na Drozdach Drozdowie
Koscielnym y Pieluchach leżących, to iest Jmć Xiędz Stryi Prawem Natury
w podwoie po wiegdy JPa Jacentem Drozdowskim, Zaś JPan Seweryn
Synowiec tak w tymże Prawie Natury po tymże Samym Jacentem Dro-
zdowskim Dziadu Swoim przy Stronie Walentego Ojca Swego uro-
wney Drugiey Połowie, Jakoteż po JPanu Janie Drozdowskim wie-
gdy Dawidzie Synie wiegdy Zaś Franciszka Jacentego Brata Ro-
dzonego Drozdowskich, podobnież w podwoie względnie Sukcessorim
JPani Maryanny Drozdowskiey wiegdy Augustyna tegoż Same-
go Jacentego Drugiego Brata rodzonego Cory z JPanem Mauricym
Dłużniewskim Spłodzonych Prawem Sukcessyi Na siebie spadłe-
że Same Części ze wszystkiemi Ouych pożytkami y przyległościa-
mi iakoto Rolami Rolami Łąkami Ogrodami Zarosłami Borami La-
sami, Rzekami Strumieniami, y wszelkich wód Zbiegami z Zasiewa-
mi wdrożenia teraźnieyszego Dzierżawcy oddanemi Budowniami Budy-
niami Stawi gdzie kolwiek znayduiącemi się Owo zgoła nic sobie
ani Sukcessorom Swoim nieczynnie ani dostawnie, lecz tak iak te Części
w Swoim Ogranicżeniu y Omiedzowaniu dawna zostawały y teraz za-
staią, wiecznym y nieodwołanym Prawem Daią Darmo, albo raczey
Za Summę Dwa Tysiące Dziesięć Zł Pol ogulnie za Kamienice tychże
Części, to iest Jmć Xiędz Dziekan Stryi Za Summę Siedmset Trzydziesci y Trzy
Zł Trzy Dziesięć Pol, Zaś JPan Seweryn Synowiec Drozdowscy
Za Summę Tysiąc Czterysta Sześćdziesiąt Sześć Zł Grz Dwadzieścia Pol

A320
1280

sprzedaią Istorey Summy liczącą sposób wyrażaiąc talerow
a nayprzód Połtą Części z Summy Siedmiset Trzydziestu
Trzech Złt Groszy Dziesięciu Pol Za Szaunek Części
Dziedzina ugodzoney, ponieważ taż Część przez Stowarz Jacenta
Drozdowskiego spada w prawie Natury na Xiędza Dziekana a Pana
Agnieszkę Pana Nigorskiego Maryannę Pana Magnuszewskiego M
Zonki Corki tegoż Jacentego Dokładnieyszą wyposażone zaś taż Pana Części
Jacentego Summa Sto Pięćdziesiąt Tyn Tyklady rachuiąc po Ho Sz
Dzieści Osm Złt Pol Sto Dziewięćdziesiąt wynoszącą przez tyleraty wspom
nego Jacentego Drozdowskiego Zapisem autentycznie Pani Maryannie
z Rybickich powtornej Zonie Lwowiey Zabespieczona iest obowiązana
Ogdy teraz Xiądz bierze obowiązek Spadku Części Jacentego Oyca Lwo
Pani Nigorskiey Siostry Lwowiey wyposażenia podług tegoż Summy
Sta Dziewięćdziesiąt Złt Pol Kwotę Dziewięćdziesiąt z Pięć Złt Pol M
Porządku Lwowiey przypadła z powyższey Summy Siedmiset Trzydziestu
trzech Złt Groszy Dziesięciu Pol za Część Lwowiey postanowioney, iako Dług O
wszelki postrzega z tylko zresztuiącey Części Summy Szaunkowey Lwo
Summę Sto Pięćdziesiąt Dziewięć Złt Groszy Siedmnaście Pol Pol Dzia
tego groszu na posag z Dóbr Ogrzymłych dla Pani Nigorskiey Siostry Lwo
Rodzoney naznaczał, y Jako Dług Części przez Xięża Dziekana
Gruncie przy W. Chorążym Prawa Dziedzictwa Nabywaiąc zostawu
a Pani Nigorska takiey Summie wyznaczoney posag przyimuie, y Pan
wytąwszy tedy Dług wyznaczonego posagu Summa Czterysta Siedm
Złt z Groszy Złt Groszy Dwadzieścia Dwa z Pul Pol resztuiącego Szaunku Pa
dzie Dziekanowi należyć by się zdawała, lecz gdy tenże Jm Xiądz Dzie
kan Summę Trzysta Trzy Złt Pol Trzysta Sześćdziesiąt wynoszącą
Od Pani z Rybickich Drozdowskiey Matki Lwowiey wypożyczył, a ta Su
ma pierw Dobrotliwa Ziemstwa Prawa od tegoż Jm Xiędza Dzieka
na Dla Matki przyjęzona a przez Matkę dla Państwa Nigorskich
Mądzorkowi tey z Xięcia z Całym Processem Księgami Prawa Prawa
ustąpiona, takoż osobna Summa Siedmdziesiąt Dziewięć Złt Groszy Dwadzie
ścia Trzy z puł Pol na Prowizyą od posagu tejże Pani Nigorskiey ugodz
na mimo odstąpionego Processu przez Pana Nigorskiego z Lwowa. Dla tego
przypadaiącego, te Obiedwie Summy Oryginalne, z odposagu Prowizyo
na pozostałej na Summie przy W. Chorążym zostaiącey, tylko Sum
mę Trzydzieści Osm Złt Groszy Dwadzieścia Dziewięć Pol resztuiącego
Szaunku sobie wyliczy przez W. Chorążego zabespieczą, co ktory
Summy, Summa Sto Trzy Złt Sto Dwadzieścia Sześć Groszy Dwadzieścia
Pol wynoszącą Zwiększey Summy Sto Pięćdziesiąt Tyn dla Matki Lwow
za Dług wyżey zaliczkowaney pochodzącą a niżey specyfikowaney
przez Xięża Matkę sobie darowaną przyznaią, aby Summa Sto Sześćdzie
y Pięć Złt Groszy Dziewiętnaście Pol, mimo wszelkich Długow wyżey wy
mienionych Dochodu Xiędza Dziekana na Terminie wyraźnie mianym
Za Znaniu Tranzakcyi przez W. Chorążego wyliczona Została, a taż reszta
dwadzieścia Złt Groszy Dwadzieścia Dwa Pol Pol idąca kwota Sporządzi tegoż Xiędza Dziekana z Summy Pięć
dziesiąt

siąt Tyn oprócz Summy Sta Tyn wyżey Dla Xiędza Dziekana ustąpioney
w resie dlateyże Stani z Rybicinich Drozdowskiey Matki wypadaiąca do
wyiscia teyże Xiędza Dziekana Matce przy W. Chorążym iest Zostawio-
na, Tak więc gdy Już za Sprzedaiy Części Xiędza Dziekana Zupełna One-
mu iest wynaleziona Satysfakcya, aby y Stan Seweryn Drozdowskiey
z Swoich przez się sprzedanych W. Chorążemu Części rownież Zostat
Zaspokoionym a do Długow Iusti Iacentego Dziada Iuzti Walentego
Oyca Posagi tak Dla Stani Magnuszewskiey Drugiey Iacentego Drozdo-
wskiego Cory swoiey dati Ciotki, Ialotki Dla Stanny Klary Drozdowskiey
Walentego Cory a Swey Siostry Rodzoney wynalesli mianey, w mnie Exe-
kucyi przytaczone, przeto względnie Substancyi Walentego Oyca Swego tak Sum-
my Siedmset Trzydzieści y Trzy Zł Gr Dziesięć Pol Części Oyowskiey Szaun-
kowa Ialotki Drugą Summy Trzysta Osmdziesiąt Siedem Zł Gr Dziesięć
Pol Oryginalnie przez Augustyna y Franciszka tudzież y Jana Dro-
zdowskich sposobem Zastawy na Ich Części Zaciągnione a przez Pamego Wa-
lentego Drozdowskiego zmarłego y Dekretem Ziazdowym ninieyszym nadei-
wszym Xięstwie Zwierzchnych Summ, wtey wielości Sobie Zaktuwidowanych
Trzech Czerwonych Złotych Dwadzieścia ieden Zł Pol Trzysta Siedmdzie-
siąt Osm wynoszącą przez tegoż Walentego Drozdowskiego Oyca Swego
na Części Dobr ninieyszych Czyli Gruntu Mysłowizna zwane na Zastaw
wyłożoną a Osobnym Dekretem Ziazdowym na Gruncie Dobr Drozdowa
w Roku przeszłym Zapadłym Sobie na wykupno tychże Gruntow od
W. Chorążego przyłączoną na Massę Substancyi Walentego Drozdo-
wskiego Oyca Swego Kładzie y Summę Tych powyższych Summ
wraz Zaktuwidowaną Zł Tysiąc Cztery Sta Dziewięćdziesiąt Osm Gr
Dwadzieścia Pięć Pol wynoszącą Ogulney Walentego Drozdowskiego
Substancyi ustanawiaią, z Ktorey Summy naszczupiwszy Dziewięć Dzie
więćdziesiąt Pięć Zł Pol z Summy więszey Sta Pięćdziesiąt Tyn na Stodzie
więćset Zł Pol Zaktuwidowaney z Zapisu wspomnionego przez Iacentego
Drozdowskiego Dziada dla Maryanny Rybickiey Zony Zeznanego pocho-
dzącą z Posagu swoiey do Zaspokoienia wypadaiącą a na Zaspokoienie Jalo
Długu ~~Ojca~~ Oyca Dziada Swego Ciężkiego przy W. Chorążym na Gruncie Zo-
stawaiącą Drugą Sto Pięćdziesiąt Dziewięć Zł Gr Siedmnaście y puł Pol na
Zapłacenie Posagu Stani Magnuszewskiey Ciotki wedle Proporcyi takiey Ze
Summy Dla Stani Niegoszewskiey od Xiędza Dziekana z Substancyi Sta-
na Iacentego Drozdowskiego wyżey wynalezioney, ~~Summy~~ z drugiey
Podwoy Części tegoż Iacentego Dziada przez Stowarzyszenie Walentego Oyca na
Siebie przypadłey należącą Trzecią Sześćdziesiąt Pięć Tyn Zł Siedmdzie-
siąt Osm Pol wynoszącą Stani Teressie Czewinskiey pierwszey Zonie przez Wa-
lentego Drozdowskiego Autentycznie Zapisaną Dekretem Ziemstwa Płoc-
kiego Dla Stia Jana Rybickiego Oncyż Jedynego Sukcessora przyłą-
dzoną Oryginalną Czwarte Podobną Siedmdziesiąt y Osm Zł Pol Od tey
Zaś Summy Prowizyonalną Piąta Trzysta Tyn Zł Trzysta Sześćdziesiąt
Pol wynoszącą na Zastaw Frontow na Drozdowie od Xiędzy Stana Stefana
Zaleskiego przez tegoż Walentego Zaciągniona Szosta Trzysta Tyn Zł Trzy-

sta Sześćdziesiąt Złt wynoszącą Autentycznym Zapisem JMci Tomaszowi Ru-
gorskiemu Zabezpieczona Siodma Stodwudziesta Złt na Skrypt Rzeczny po-
tegoż Walentego JMP. Adamowi z Mikołajowic Doszczyckim wyższey Imie-
czona Osma Siedmdziesiąt Dziewięć Złt Gr Dwadzieścia y Trzy z
pust Pola na Prowizyą Summy Posagowey JPani Magnuszewskiey mi
mo Drugiey taliey przez Słowo Magnuszelskiego Ozwalda dla JPanny
Maryanny Magnuszewskiey Corki Walentiney Sołtysy podległe, te wszystkie
dumki z Długu walentego wyżmiane dla zaspokoienia Wzmian-
kowanych wierzycielow na Gruncie przez W. Stromińskim mieszczą-
Kontraletem Zostawione JPan Seweryn Drozdowski wytrącaiąc a mia-
wytrąconych Czysta Massę Substancyi Walentego Oyca Swego w Sum-
mie Sto Sześćdziesiąt Osm Złt Gr Czternaście Pol Miłada, z tey Cząst-
ki Massy Walentego Czwarta Część kwotę Czterdzieści Dwa Złt Gr
Trzy z pust wynoszącą dla JPanny Klary Drozdowskiey Siostry Swoy
Rodzoney na Posag z Substancyi Oyczystey wynaydnie, wynaleziona
rownie iako inne Długi za mierą Oyca swego Walentego Oyca
potrącaią, y potrąconą przez W. Chorążego zaspokoiona, mieć Chcą a-
mimo zaspokoienia mianey z powyższych Długow na Gruncie Zostawio-
ney resztuiącą Summę Sto Dwadzieścia Sześć Złt Gr Dziesięć
pust Pola przez W. Chorążego Sobie zapłacić winna Otrzymą Sta-
ratel z Summy Siedmnaście Trzydzieści y Trzech Złt Gr Dziesię-
cin Pola za Szanuel Czeladź po Janie Dziś wskorwienie Oyców Der-
naydynow Professo, na Siebie prawem Sukcessyi spadłey, ustano-
wioney JPan Seweryn Drozdowski Czwartą Poreyą Sto Osmdziesiąt
Trzy Złt Gr Dziesięć Pola wynoszącą na Posag dla JPanny Mary-
anny Magnuszewskiey bez Prowizyi Sędzyta Części" wystawie dotąd Zo-
stanie naznaczą, które pola locatione przez W. Chorążego zapłacić
miana z Summy Szaunkowey Sukcessyonalney wyżącą, y nie
tylko Summa Spadkuiąca mimo wytrąconey, Trzysta Siedmdziesiąt Zł
Pol dla JPana Seweryna wypaść należałaby, wszakże gdy z tey
Summy kwota Stodrzydzieści Siedm Złt Gr Pietnaście Pol na-
Posag dla JPanny Klary Drozdowskiey Siostry należytości więcey
tylko mimo Posagu dla JPanny Klary przez W. Chorążego Zostawiony
Czterysta Dwanaście Złt Gr Pietnaście Pol przez W. Chorążego
dla JPana Seweryna Drozdowskiego wyliczone bydź maią z Summy
Zaś Dziewięćdziesiąt Dwie Złt przeciw tym JPani Maryannie z Oby-
ciuk Drozdowskiey własney, na JPana Seweryna Drozdowskiego do-
spokoienia przypadły tak iakiemi iest napisano kwotę Sześćdziesiąt y
Trzy Złt Gr Dziesięć JPanie Obydwu Drozdowskiemu a resztuiącą
Trzydzieści Jeden Gr Dwadzieścia Trzy Złt Obydwu Drozdow-
skiey W. Chorąży Wyliczy. Ponieważ zaś JPan Stryi Dziedzan nasz
Opiekun nad JPanem Sewerynem Drozdowskim "Synowcem" Swego do
tąd posiadał, y, Jako Sam zaświadcza Prowizye od Długow tym kwot-
tem wyrzekionych z Części Synowca Swego Ciężkich Wierzycielom
Opłacał, Zdaie to na Wigilią S. Jana Chrzciciela, w Rokum da Bog przy-

1293 ~~1323~~

1707 dnia przypadaiąca w Rene W. Chorążego złożyi przyszedszy
w Chorąży na tym Sądzie Terminie po złożeniu tychże kwitów Sum-
me wszystkiey złączoney Sto Sześdziesiąt Pięć Złt Gr Dziewiętnaście Poł
do Rąk Jmć Xięcia Dzielana, zaś Osobne Summy Pierwsza Sto dwadzie-
ścia Sześć Złt Groszy Dziesięć y puł Poł z Szacunku Części Walentego
Drozdowskiego Drugą Części Sta Dwanaście Złt Gr Piętnaście Poł
z Szacunku Części Sukcessyonalney po Janie, Janie Sewerynowi Dro-
zdowskiemu prawa kolatorskie przez Jmć Xięcia Dzielana widendą W. Pan
Chorąży Zapłacić maiących, po których wyliczeniu Jmć Xiąże Dzielan Daro-
wizną y kwitem dopełnił, zaś Pan Seweryn Drozdowski Submissyą ad Rew-
gnoscendam Gdy dokad zapodanych przyszłych Resignationem cum Quitatio-
ne Złożyć będą powinni. Dokumenta dotyczące Substancyi regulującego na Pier-
wszą Kolacyą Obligacyi oddał W. Chorążemu Obowiązuiąc się, Dwiema
Od wszelkich innych Długow, oprocz wmienionych w wyrażo-
nych na wszystkich swoich Dobrach ręką y Pieczęcią Jntromissyi do-
tychczas Części prawa exolwendo zaciągnione Do Summy mimo Długow
wyrażonych resztuiących w Części Jakowyż wyżey wyliczy przy szczegolnych natych
miast Dopuszczaią w nadgrodę zaś udeterminowaney mianowicie Kon-
traktem tychże Części Sprzedaży W. Pan Chorąży z Kalumbacyą Części Dzie-
dzicznego do siebie przez Tranzakcyą trawem Dziedzictwa dosłych
przez Jmć Xięcia Dzielana y Pana Sewerina Drozdowskich oddał Se-
bie wimey W. Pan Chorąży kwituiąc y Oney na zawsze odstępuiąc, tak
aby oprocz wypłaty wimych Summ żadna od Stron nawzaiem do Se-
bie rościona niezostała Pretensya ktoraby, to Kontrakt was Złumplana
czyą Strony wszystkie nawzaiem z listu y trzymaią pod Rygorem Pra-
wa 1768 Złp powinne będą, a dla lepszey wiary y mocy, podpisami
stwierdziewszy do Approbacyi Sądowi Ziemskiemu poddaią Działd-
ki w Drozdowie, wszakże Kondescendyi Dnia Dwunastego Miesią-
ca Lipca Roku Pańskiego 1706go.

Maryanna z Bykowskich Jakub Drozdowski Swoim y Synowicy mojey ręką
Drozdowska v.t.

Agnieszka z Drozdowskich Drozdowskiey Jmieniem mppria

Kięgerska Żona v.t. Sewerym Drozdowski, v.t.

Jakób Kięgerski Mąż v.t. Jan Drohojewski Chorąży Podchi mpp.

Maryanna z Drozdowskich Magnuszewska Lewoim-
ię Maryanny Córki swoiey Jmieniem v.t.

Stanisław Chowski Komornik Ziemi Czerskiey Podkomorstwa Jdlo Wyżaiący
Jerzy Popowski Burgrabia Grodzki Podchi mpp. Jmieniem Pana
Przyiaciela Pchid.

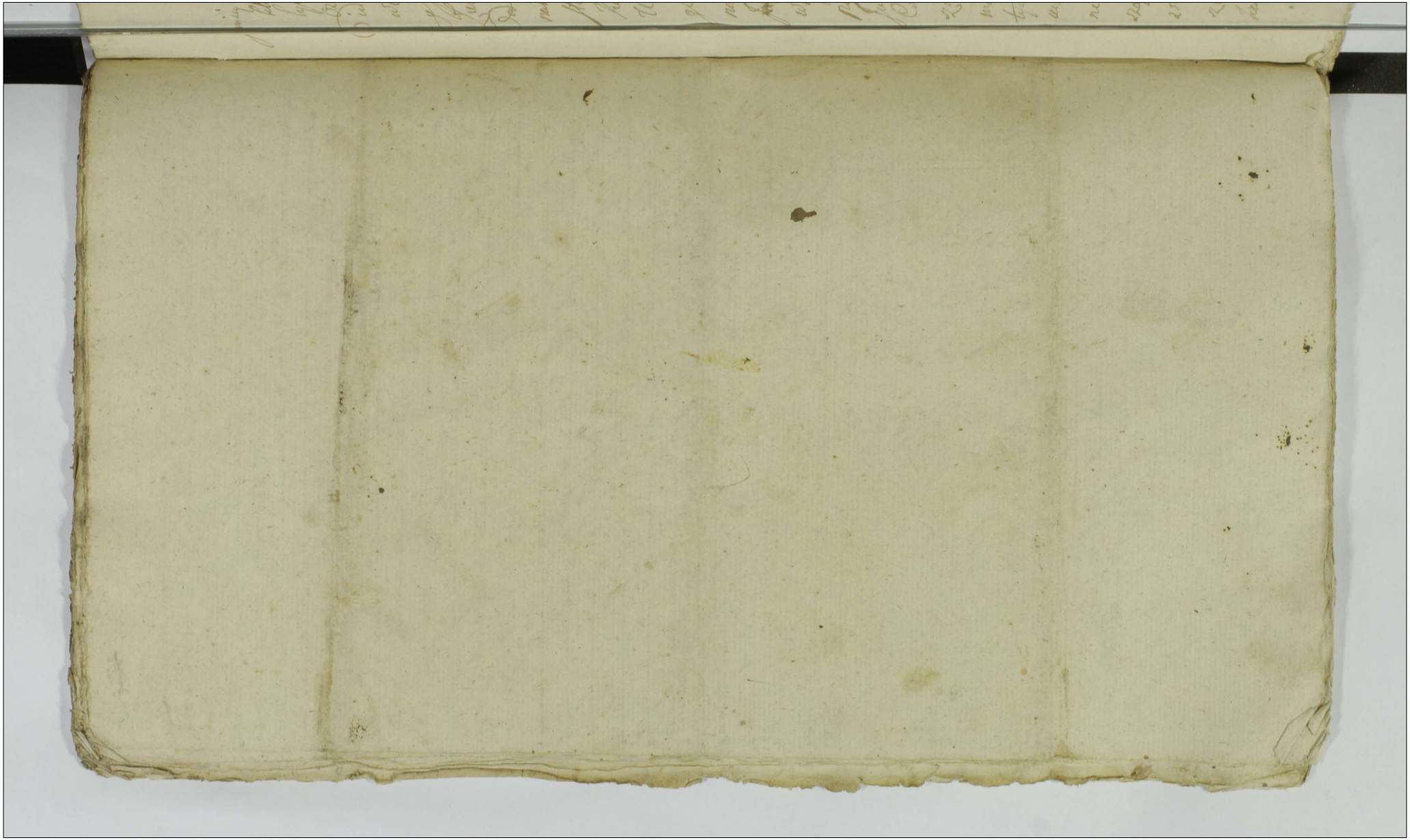

195 1254 ~~1324~~

Jamiszy podpisana Zeznaię tą Rekognicyą Moią
ktorą zatakaę mieć ważną chcę iakoby autentycznie
była zeznana. Jż Jd. dla Słabości Moiey niemogąc
osobiście do Akt autentycznych Ziechać na Amyszle
iednak będąc zdrowa do Sprawy z Aktoratu W. Pa
wła Sutkowskiego Stolnika Żukowskiego mnie
y Innym w Proces ze mną wchodzącym do Sądu
Ziemi Płockiego Intentowaney. a Przez Przekazanie
od tegoż Sądu do Sądu Przeswietnego Trybu
nału Piotrkowskiego wytoczoney Wielmo Stani
sława Sękowskiego Marcina Gruszewskiego
Konstantego Milewskiego Jozefa Kozielnickiego
Woyciecha Ciechomskiego Ignacego Gostkowskie
go. ~~Karo~~ tudzież Urę Karola Zurskiego za Pot
nomocnych Plenipotentow Moich Oberam Daię
~~Jm~~ moc tymże Plenipotentom w Sprawie tey
w Trybunale Piotrkowskim Sądzić Się Mianey Kom
pancyi odemnie zapisania Dekretu Expertowania
Juramentow attentowania y tego wszystkiego
Co z Prawa należeć będzie y Sprawa Niniey
sza podług Okoliczności wymagać będzie Czynie
nia ofiaruiąc Się to wszystko Co będzie przez
tychże Wielmo y Urę Plenipotentow Moich
uczyniono y postanowiono za Stałe y nieuznosz
ne przyiąć Dla Większey zaś Wagi niniey
szą Plenipotencyą do Akt autentycznych o po
sobem Oblaty podać przytomnych Przyiaciół upra
szam y na to się podpisuię, Działo się w Pawła
kach Dnia Nowego Mca Pazdziernika R. 1787
Maryanna z Czechowskich Gutkowska PP.
Piotr Sokolnicki przytomny upp.

~~1325~~ 1295

Ill.mi Praesens Curae Capit. Plocen. ad Oblationem Q.
Petri Sokolnicki Plenipotentiam Mlem Infrascriptam
Per Infrascriptam ~~factam~~ in Praes. ~~Supra~~ Infrascriptis
sui. factam Manuque Eiusdem propria Subscriptam
reproducere ad Acticamque Actisque Praesentibus Ingros-
sarum Suscepit in Tenore Sequente (Inter
Originale Eiusdem Plenitudine Circa Acta Praesentibus est
Adiectum.

In Cr. Plocen. feria Sexta post Festum S. Michaelis Archangeli
Opera Salutem Die 5ta Mensis Octobris A.D. 170

Tabella No. 43 26

Rokenty Podymnego w Woiewodztwie Ptockim z Raty. Sepsk
brewcy. Dn 16 Bra A. 1787. 1286

		Złote.	Grosze.
Powiat Ptocki			
No. 13.	Wsi Bronowo Laziory. Części Ludwi: Lempickiego	4	
No. 27	Wsi Bedlenyno Części Woy: Lisowskiego wBara: Bozarskiey	4	
No. 29.	Wsi Bledelyno Części Wale: Chechodzkiego wBa: Borzeck	3	
No. 30	Wsi Bledelyno Części Erzego. Chudzickiego wBa: Borzeck	3	15
No. 48	Wsi Kamionki Części Mateu: Suchorzewskiego wBa: Bilski	3	15
No. 186	Wsi Sambor Części Igna: Mosciatowskiego wBa: Surzelen	4	
Powiat Plonski			
No. 41.	Wsi Cyzyny Dyngony. Części Mani. Cyzinskiego wBa: Ergly	3	15
No. 100	Wsi Lonino Korpiczino Części Domi: Lorcinskiego wBa: Lora	3	15
Powiat Bilski			
No. 108	Wsi Dluzniwa Wielkiego Części Jaku: Karwowskiego wBa: Rogotworskiey	3	15
No. 118.	Wsi Wilkry. Części Wolinskiego wBar: Karnkowskiey	3	15
No. 401.	Zagroba Części Plebanska wBa: teyze	4	
No. 404.	Chagroba Części Makuna Dzierzanowskiego wBa: Zagroby	3	15
Powiat Sieprski			
No. 95.	Bogumowice Części W: Podoskiego wBa: Skrzyszewskiey	8	
No. 96.	Mszczyska Części W: Podoskiego wBa: Skrzyszewskiey	2	15
No. 105.	Kamierowo Części Osiecki wBa: Rosciszewskiey	4	
No. 141.	Osiki Części Osieckiey wBa: Rosciszewskiey	20	
296	Sulkowo Bleny. Części Bartlo: Sulkowskiego wBa: Mszczo	2	15
299	Sulkowo Blaky. Części Frei: Zuranskiego wBa: Mszczo	5	
Powiat Raciozki			
No. 92	Chadzyno Wielki Części Chadzynskich wBa: Uminskiey	3	15
No. 118	Umiszyce. Parafialna	39	
Ziemia Wyszogrodzka			
No. 51	Gniewko wBa: Danisewskiey	14	15
No. 102	Kadzin Cielmanice	2	15
No. 184.	Lubania Dolna Części Agnie: Grabczeskiey	8	
No. 194.	Lubania Części Jana Zoranskiego wBa: Lutkowskiey	8	15
No. 216.	Pszczonno Części Anto: Warzynskiego wBa: Blichow	2	15
	Summa	188	15

W Paprocku

~~1327~~ 1287

Officium pro Cons. Capit. Placen. ad Oblatedum. Sic Pbri Sohonis
Tabellam Relictae Contributionis Familiae ex Pbta Placen. et Ter.
Vicegrodien. debit. Manu episc. Contributionis Exact. ...
Subscript. reproducen. ad acticanis. Actisq. pro ... in profun.
Sancept. in Tenore Sequen. (Inserat.) ~~Edit. Cons.~~ Originale
Vero Episc. Tabellae Cis. et Actis pro ... est relict.

In Cir. Placen. Fa. Bta. Pastrodien. Facta S. Hedvigis Vi.
Electa Dep. Scilicet die 16ta Mensis Octobris Ao. 1787

~~1328~~ 197. 1258

Działo się w Płocku Dnia Ósmego Miesiąca Marca Roku Pańskiego Tysiącznego Siedmsetnego Osmdziesiątego Siódmego.

Urząd niniejszy Grodzki Podstarościński Woiewodztwa Płockiego na fundamencie wyraźnego Kommissu od J.W. Onuszego Bromirskiego Płockiego i Płońskiego Starosty Orderu S. Stanisława Kawalera co niżey wyrażonych Czynności dopełnienia Mianego przychylaiąc się do Praw Koronnych Kalkulacyą Miastom z wszelkich ich Dochodów przed Swemi Starostami lub ich Urzędami Deputowanemi Corocznie zdawać przekazuiących niemniey Stosuiąc się do Uniwersałów JKMci za Radą nieustaiącą tak w Roku 1777mym Jako też Pańskiey w Roku 1784tym wydanych tu na grunt Miasta Płocka ziechawszy y Jurysdykcyą Swoią zwyczaieni przyzwoitych w przytomności Szlachetnych Jana Maxymowskiego Prezydenta Łukasza Kieysa Woyta Jana Golby Franciszka Sikorskiego Józefa Antoniego Jędrzeiewicza Woyciecha Puternickiego Radnych Józefa Benedykta Jędrzeiewicza Pisarza Sławetnych Jakóba Zarembskiego Antoniego Rogulskiego Jana Sucharskiego Kazimirza Zarzyckiego Ławników i innych Porządków y Obywatelów Miasta niniejszego Jego Królewskiey Mci Płocka tudzież Opatrznego Marcina Adamiaka Woźnego Przysięgłego Głosem tegoż zafundowawszy do wysłuchania Kalkulacyi z Prowentów Mieyskich należącey Oraz do zabespieczenia y Urządzenia Dochodu Leytacinego Propinacyi tegoż Miasta wedle Dispozycyi Spomnionego Uniwersału 1784tego

~~790~~

A329 1233

1784 Roku przystąpiwszy Anny Prot Cosmy Tyszy Dochodow Miey
skich ktore corocznie Prezydentowi do siebie odbieraiąc Racha
nek zonych Dawac zwykli ponieważ Urzędowi Miey
skiemu Zdrowa przez Magistrat tuteyszy Ostatecznie dekre
towana Dnia Pierwszego Miesiąca Czerwca 1785go Roku przez
Urząd Grodzki Sądowy Ziemi Zawkrzyńskiej Podstarościńskim
te w Płocku uczynione obiawiaią się iż po dacie przed tym
ze Urzędem y Ugodzonym do 1784go Kalkulacyi od tegoż
Roku Dwoch następuiących Torcet z Roku 1785go y 1786go
nieiest dotąd ieszcze tak equitowana, ale Kalkulacya z Pomie
nionych Dwoch lat iakoby z Pierwszego za Prezydencyi niegdy
Niegdy Stachurskiego Antoniego Siluerstiego od Subsesso
row tego Porządku raz za Powtorzonego anny pruszkiego Je
rzego Roku od Stachurskiego Fabiana Starogrodzkiego teraz
Rady a Poprzedzaiącego Urząd Prezydenta Sprawuiącego do
Pobrania y ataksowania Należytości przez Urząd Niniejszy
zalecaiąc aby tak Subsesworowie Burzonego niegdy Sil
skiego Prezydenta z Roku 1785go Jakoby Stachurskiego Sta
grodzkiego z Roku 1786go Prezydencyi Swoiey Regestra Do
chodow y Expensy Miey skich na tych miast konserwowali
are Stachich Franciszek Siluerstiego ten Regestr, Dnia Pier
wszego Miesiąca Marca 1785go Roku przez Niegdy Ogu
Swego pisan Teraźnieyszy y potymże niegdy Ogu Swym porządek
Stada literami Zdrowemi przez Siebie y Urząd niniejszy Dzier
podpisaniem Precepty Dochodow Miey skich Calo Czynsz z Ro
y Ogrodow Miey skich Należytego przez Urząd niniejszy w kem
pat Zebranego Złotych Polskich 423. Groszy 15 wynoszącego
za Plac Alanowszczyzna zwany przez Miasto za Poprzedzaią
cym Kontraktem Nowemanem Cybulskiemu przedany Złotych
Polskich 200 za Plac Drugi Nowemanem Podleskiemu takoż
przedany Złotych Polskich 90. Koniecznego z Ratusza y Gmi
ca Zł. 80. od Zakonu Bydła Zło. 40 od Lyda Złr. 12 za P
wolenie Kupieckie z Żelazem Zł. 100 od Synagogi Zł. 10
Zł. 20. od Tyre z Wyliwu Złotych 3 Pod Mury Złotych
Groszy 8. od Cheminow wedle umowy Kontraktowey Zł. 9

~~1330~~
1300

a wiedny Czatkowitz Summy Wtrzymych Summy Złtych
Polskich Tysiąc Dwiescie Sedmdziesiąt y Dwa grosze Patna
scie wtymdrzecia przez mędzy Oyca Swego w czasie iego
Prezydencyi odebrana niemniey w Romanowie pozostała
Dwie Kwoty Pierwsza wsiebie Trzydzieści Dwoie a Siedm
Starogrodzkiego Czterdzieści Sześć Złtych Polskich Wro
Dwie wiedny wtrzymane Summy Sedmdziesiąt y Sześć
Złtych wtymoszcze z pontow czyli Rot pochodzące mędzy
dlachetnemi Schorstienem do Kasy Mayskiey niewypłaco
ne y Oney że Natorgie przez Siebie wraz ze Siadeckim
Starogrodzkim osobnie Stoiącym czynione Obrachu
wanie Capere na Interesa Mayskie z tychże Prowentowne
Pieniądze Calosc na wydatki Potrzebne Dwoie Czydzieści Czte
Złtych Spongdrazie olbrzymie na Ratusza Kowalowi za do
tkowe Roboty Mayskie y inne w Kompot przez Urzędni
czy zebrane potrzeby Złtych Polskich Trzydzieści dwa grosze
Pietnaście Mro Złtych 32 grosze 15 na Wotyczy podwazany przy Ulicy
słownik odprawione Złtych Dziesięć przy Panu Pisarzowi
Mayskim na Vsi Pensyi Złtych Sto dwadzieścia Sześć Ta
dni Mayskim na Roboty Temsz zeratug y napochowanie Oney
goz Złtych 9ciu Mistrowi Rzemieślnikowi Czasy Złtych Sto Sze
Kuzdu Matematykowi od dawnego Resentu Miasta Złtych
Trzydzieści Sześć od Obrabiania y zapowiadania Wato
do Studni Złtych Siedm za Zelazo do tegoż Watu y Kubla
Złtych Pietnaście za Drzewo na bale do Dna Kadzi Wiel
warze Złtych Pietnaście Fracowi za Tarcia tegoż Drzewa
Złtych Pietnaście Długie Cullesperom Jakoba Sadowskiego
na Ratusza Kolegowanego a wesłe konkluzyami Miasta zapła
cone Złtych 120. posłanie w Interesie Miasta do War
szawy Firmanowi Złtych 36. Patronowi w Warszawie Pry
watny Glimerowi Złtych 72. Delegowanym do Miasta do Krakowa
wyiazd Podroż Złtych Trzydzieści Sześć za Dwie Kredki y Dzia
brzuchy dla Delinkwentow Złtych Dziewięć groszy Pietnaście
Kattanowi za Wachy do Kotła Browarnego y Zamku do Spa
dzenia Długoz Złtych Sem groszy Pietnaście Prowizyi do

1331 1301

Suprea złotych 42. Expensy pogrzebu Xiędza Podwysockiego Exekucyi Dymowego y Likwidacyi Rzeczy wydany złotych 104. Posłańcowi do J. W. Starosty podwarazy złotych 36. Dla Stroża nocnego Myta i inne Potrzeby złotych 129. Dla Woźnicy Rzeczy wydany Expensy złotych 51. groszy 18 za Exekucyą na Karczmie Tenskim. Czynsz złotych 119. za Wesselne Ławicze do Krakowa złotych 60. przez Ręce Macieia Antoniego Schustego. Oyca wytrzymą a wiedną Summę złożoną złotych Polskich 1274. Item Exp. wynoszą Tomacey Niemcy Summę złotych 62. per Pocwit a między Oyca Swego z długu Maystego od Kassy wypłacic powinnego a przez między Oyca Swego niezapłaconego wynikaiącą przez Siebie Samego za poprzedzeniem Wierzycielow przyszłą w Sądzie Woytowskim wyłożoną a nowy z Regestrem Swym Dowodnym przed Oczem Maiestatu złożonym: Całość Ratuszowi za Wilet dla Stroża Maystego złotych 46. Dla Sługi Maystego także za Wilet i Piwo złotych 10 Podymnego a Ratuszowi złotych 6. Obiawiwszy Oraz na Exekucyą zwyż wypisanego Regestru po Oycu Swym porzuconego Kompertowanie i na prawdziwość Summy złotych 62. po Oycu Swym z Długu Maystego Wierzycielom wypłacenie przysięgą wyłonia. Stanąwszy Przed Obliczem Maiestatu do tey Przysięgi onego przypuszczaią nalazłszy aby przysięgą w tey Rzeczy. Jako Regestr ten przez Siebie złożony ape Oycu Swym pozostały wtym Samey Stolicy jak go po Oycu, odebrał teraz Kumpertuie i wniczym Onegoż tak co do Precepty Jakoteż do Expensy ani przydaige ani wymiige na Schodzy Miasta niebędzie oraz Summę złotych 62. wedle Regestru Swego złożonego z Kassy Maystwy do wypłacenia powinną a przez między Oyca niezapłaconą, wtym Swym Sprawiedliwie zaplacił y w tey Wielkiey ower podanej y Gałych wraz przysięgi do Exekucyi Juramentu Woyty Urzędu y Ławy niemniey Sługi Sądowego Stanąwszy wyżwiony Pachoł Franciszek Schorsch Rolę wyżey wyrażoną pokorney wypełniony Radości uczynienie Tym wyżwiony Pachoł Summę Wyżey wymienioną uznaie z Rzeczy dawno wspomnionemi Regestrami Processy Ogłoszy. z Roku iako wyżey 1785. przez między Antoniego Schorschego wybrany w Summa złotych 1202 gr. 15

~~A332~~
1302

oraz Expensy przez tegoż wydawszy, przysłaiąc oraz Ld. 62
przez Franciszka Siłorskiego sposobem wyżey wzmiankowanym
wypłacone, Catharinie wydrowey in Summa 336. z 3 złotych
dlatemu gore expens nad percepte w Summie 59 złotych
posey 18 przewyższaiąca tegoż ie wynayduie, przeto taż Summa
ruh. Percepty dysiana jako Sukcessorom Nieboszczy Stachu Siłor
skiego należąca tymże do odebrania od Miasta zlecaią, pomie
waz zaś w Remanentach Percepty tegoż Roku, iako w Regestrze
wyżey iest wyrażone, czynie z Rok. jakoż u Stachu Fran
ciszka Siłorskiego złotych trzydzieści u Starogrodzkiego złotych
Czterdzieści cheż należytego powiatu, którego ciż Nieboszczy
lwami Siłorskiego do kassy niezapłacił całym tu do Summy
złotych trzydzieści u Franciszka Siłorskiemu poroczkety tę —
z Summy złotych 59 groszy 18 niemaz z Summy Cantuiego
Siłorskiego Sukcessorom od Miasta ich Olim orszy przepisaty
należyty potrącaiący, Resztuiąca kwota złotych Polskich 23 gr
18 Sukcessorom Antoniego Siłorskiego do windykacyi od miasta
rozkazuiąc oraz do powrotney kwoty złotych 416. u Stachu
Starogrodzkiego należyte te aby Stachu Starogrodzki do kas
y Municypalney teraźnieyszemu Prezydentowi zapłacił, Urząd ten
Sprzyiaiąc należa are z dalszą dacyą poprzedzaiący wyżey wyra
żoney w Roku 1785tym nastąpionemu oznaczeniu z Summa
176 złotych groszy 20 Polskich i Percepty Procentowe Mu
nicypalne tegoż Roku 1785go pochodzące y nie wydane Expensa
zbywaiąca przytym między Antoniu Siłorskiego na Dworze
Przyzwoite powołata oraz Patrzeone należytości z Komorney
Nieboszczego przez tegoż Nieboszczyka Siłorskiego natenczas
uiszczone, tyta którego Obrodzeni obeimuiąc Urząd Gminy
Sprzysi poprzednio Likwidacyey do Kassy Municypalney za
wieszaiąc tak Summę Przerzone 416 złotych i gr. 20. po
zbiwszy całości tey Należytości wyżey wyrażoney z Kalkula
cyą przytym między Stachem Siłorskim zostaie do spro
wadzenia przez Municypalność tegoż Zawieszenia Przyczyn wyżey
rzeczy, tyczące Summy 176 złotych Groszy 20 te Miastu do Sukcey
cyi tyczące

~~2335~~ 1303

Subsessorow Antiquo Scholastico należy Omaszcz Erao względem Churowey należytości z Proventu Katedry Kanonicznego pochodzącey za Stachu Franciszka Schorstki Jakoby nagłe Życie jego tygodnia zaraz na odebrał wzmiankowanej rzeczy Urząd winnego tu Scholiastrum dla niedokładnej mu siebie przez Magistratu informacyi odebrania tego z Kanonicznego pozostawowanie należytości dla przykładu dawnieyszego po ustawicznej tedy Sprawie powszechnym wakansu egi od Imbrzeyskiego Antonego Schorstkiego z Roku 1705go pozostawszy apmez Franciszku Schorstkiego Syna iego Dawny Gey Stanisław Fabian Starogrodzki prefekt Brzezinski wzyskuie winnego Urzędu dopełniaiąc Regestra tak percepti Dochodow Mszalnych z Roku 1786go Odebranych całości y Expensow na Interessa Magistratu wtymże Roku wydanych przez Siebie expirane z Rozporządzenia Statuta za Rok Urząd winnego do Kalkulacyi Dnych przystąpił Literati te Regestrami Odbronam przez Oblatu ażeszego y Ubogiego Kapłana Stachu Starogrodzki, naypierw Percepte Dochodow Mszalnych przez Siebie Odebranych przez Urząd winnego ogołnie zebranych całości Czynszow z Roli Synodow Mszalnych od Kamienic na Summa Złp. 1491. od Zyda Chai z Basztu Czynszu Złp. 15. od Synagogi Stolarey Czynszu Złotych 30. od Stayni z Wyłanu Złotych 5 Miesięcznego Złp. 51. za Piwa od Stanisława Kurianowicza Złotych 54 z Ratusza Kanonicznego Złp. 45 z Gorzelni Kanonicznego Złp. 46. od Teodora Zakrzewskiego z Ratusza Kanonicznego Złotych 40 od Zyda Chai za pozwolenie Zelazem handlowania Złotych Sto. od Tatarow Bydła Złotych 20 od Zyda Salomona Czynszu Złotych Dwa. od Leonardowicza za Arendę Karbowy Kreminey Złotych 218 na Summa Złotych Polskich 1126 Wypisy z Stanow Expensy zaś tegoż Proventu na Interessa Magistratu zastępowey całości na Stawne Dla Kapłana Kanonicznego Złp. 180 Złotych na Barwy Boty innem potrzeby Jakowemkolwiek przez Urząd winnego zgorzone Złotych 102 groszy 20 w czasie Galicyi Porymnego na Rotne wydatki Exaltora Jakubowicz Starbowi Expensowanych Złp. 61 groszy 15 pod Czas Sądow

~~1334~~

1304

Podwodowodzinskich expensy Zł. 50. od Expedycia Expressow
polskich Raty Zł. 10 Sł. Kancelaryi Nadworney przeszłego
na Obrok Siano i inne wszystkie wydatki w Expensy w Interesie
z Stanisł. Fuggem mianym tak na podroz y formanty do War
szawy iakoteż na Rome wydatki w Sumie Warszawskiey wszyst
ey Zł. 294. grosz. 10 Powtornie Stanisł. Sukarszewicz w Ex
pensy Zł. 294. grosz. 10 Powtornie Stanisł. Sukarszewicz w Ex
terese miasta y tymze Stanisł. Fuggem mianym do War
szawy od Magistratu delegowanemu na podroz i inne wyda
tki Zł. 168 Posyłaiąc do Jw Starosty w Interesie Miyskim
Podanczowi podwodney raz Zł 2. drugi raz Zł. 4 Skrzyn
ki y Bednarzowi od Roboty Miyskiey Zł 14 grosz 15 D.
Dobrzica Prodel w Browarze Ludziom Zł 8 Piwarowi Miey
skiemu za Sumi Pensyi Zł 162 Na Delenkwent. do Jw.
Starosty do Sądu Miyskiego przytaczaiąc rożne wydatki
Zł 51 za Drzewo na Stup do karania Winowaycow gro
stawionych tegoż Stupa Zł 5 Stanisł Ludzia nadzierzaw
od miasta do Warszawy delegowaniu Zł 54. Expensy
w Kancellaryi Grodzkiey y naimie Interesie Miyskie prawne
wydrogy Zł. 28 Prowizyi Jm Xięzom Mansyonarzom Kapi
tulnim Należącey Zł 42. czynsu Gruntowe Xięzom Wileń
skim rocznim Zł 130 Frybaczowi za Ogłaszanie
Woltmey Zł. Trzy kapeli puszczaiąc Procesyi Bożego Ciała
expediuiącey Zł 6. za Dwie Woltyzy przy Ulicy Organi
stowskiey Zł 5 Ludziom od Dwornienia tak na Mabo
rinstwa iakoteż na Chmiery Pozarowe Zł 3. z tych wszy
stkich wydatkow do Regestru Cłowego Strzeżenie wyraźo
nych a przez Urzęd Miyski Zgotowie zbieranych kwitu
Kłowitey Summy Należących Zł Polskich 1304 Groszy 5.
wynoszący y przez Siebie wydawszy biory y pobiera Burmi
strz niniejszy w Czynszach z Ogrodow Kobencdyktińskich
należących zaległego i przez siebie uprzedzaiącego dla miniwiado
mości Sta Zł ich należyte powinno mi gwarantuie wyraz

A335 1305

wyrazu & tylko w swoym Regestrze Remanentowym oznacza iż Brz. Przyszłego Jarombskiego Cyrkulskiego i Kuszerowskiego powinnością Cyrusz z Zgierza tychże Miasta Liznaley y ter Cyrusz zalegla za mesz Odebrane Zepowica y stymierne na prawdziwe Regestrow wspomnionych Spisanie y podanie do przysięgi ex robicia Satysfakcyi Urzędowey tegoż Stachá Starozgierskiego do Juramentu przypuszczony na tamze aby przysiągł ustę Roty cało Rzeczone Regestra Percepty z Expensy Miejskich z Roku 1786 za telmie Spisadzie tam pertinencie acie z Prowentow na Skody Miasta winnych Expensa też Sprawiedliwie zpisad ani ich przyczynił w Remanentach Nalwinca prócz wyżey wyrażonych Cyrusow z Zgierza Pobranych ich z Skich zaległych nic więcey nie pozostało ale natych miast y przystąpił do attestowania Juramentu Woyny Dzielnicznego Henry zgromadzonych Stachá Starozgierskiego na Aktach nowe zpisanych Regestrow Roty wyżey wyrażony przysiągł wyrzekł przed Urzędem niniejszym radosnie wszystkie one na wtey mocie Urzędowe za tym Stachá Starozgierskiego Regestrami tyle Razy wspomnionemi Prowentu z Roku na ten wyżey 1786. Przychodzący Summy 1126 a zaś Expensy 1389. Zł. groszy 5. Polskich skąd po przysiędze. Gdzie expensy Kwestą przewyższający Summa Zł 263 groszy 5 tyle wynayduie się które to Superaty Luboli tenże Satysfakcyi Sobie do Miasta naznaczenia żyda y wnosi gdy zaś Urzędowi niniejszemu do Skich Dacyi do przybrany tegoż Satysfakcyi z Prowentu tey kwestyi go Propinacyi Miejskiey bez dołożenia się Departamentu Policyi nakazuie naimnie Przeto tyleż tey Superaty Zł 263. groszy 5 u Miasta Miany Summę wyżey wyrażoną Zł 263. z Cyrusu Roku z Roku 1785 należącego wynikaiącego ex allegat Stachá Starozgierskiego zalegle a przez wyrok Urzędu niniejszego powzięty do Miasta onemuż zapłacenia zalecenia potrącia powzięta. Resztuiąca zaś Summa Zł 217 groszy 5 z Superaty nad tamowe potrącenie upiera zbywaiąca za Sprawiedliwa Stachá Starozgierskiego z do Miasta do

1306 ~~1336~~

Do powołania należy być Sędzia czyli Rządcy Włościanom
tey Wsi danym z Prowentu Propinacyinego Miasta Satisfakcyi do
Kassy Karolinej Rady miejskiey zaufanego po Skarbowym z Po
wodu Mysliich Kallulacyi do Werifikowania Prowentu
Propinacyinego od Roku 1777 do teraźnieyszego Roku calicy
o kassie znayduie się Objaśnienie Departamentu Policyi
Urzęd winnyey przytym y kallulacye wszystkie oney Mieza
prze Urzędem Grodzkim Przesłane dispozycyi JW Staro
sty Czyńskie oraz Karoliney Rady miejskiey Maiętno
Prowentem oney tak dispozycyes przez Urzędem
Swoim ella sprawiaiy Swoiey zlozyć natych Miast
nakazał po którym zdaniu powinien z Deklaracyi do
kumentuiącego przez Urząd Grodzki Przesłi Podobieństwo
sti w Płocku Dnia 3 Miesiąca Lipca Roku 1783. Wdra
tego i w Xięgach Grodzkich Płockich Dnia 21. Mie
siąca Czerwca Roku 1784. obładowanego reputacyi Dowo
dami oczekiwano iest Od Roku 1777. do Roku 1784.
Pustych Pana Przedela z rewizyi adrezenia Kontrolerow
Dwierzonych Prowentu propinacyinego w kassie Mieyskiey
Likwidowate in Summa 22280 Złtych Polskich Dzie
Długu Karoliney Rady miejskiey oczeka na Uprzeniu Dłu
gow miejskich Czynsz na Reparacyą Ratusza Browaru do
tegoż Roku ze Skarbu za assygnacyami w Deklaracye wyrzy
mianowanym Wyrazonem Summe 1533 14 Złtych po
sty Dwa Polskich wyiespensowano y kallulacye za pomocą
ey myszą przez tenże Urząd Stanisławskie rz. myśl te powoła
Dwa bez złych lat Summa 6965 Złtych groszy 20 Polskich
a Remanentach i Kontrahentach w Propinacyi Mieyskiey
wtymże Deklaracye wyrażonych polecanie gdzie złty Summy
Remanentowy Miasto wcale Kontrahenci odbiorą mogą Prowentu
Radzieiowskie Summy 1255 Złtych groszy 20 y Pułtu
dy Antoni Skorski 3324. Złtych groszy 15 y pułtu Mogą
Dwadzieścia Dwa Złtych groszy 20 y pułtu
Mogą Sukcesorowie Dwadzieścia 200 Złtych groszy 5 y pułtu Klaw
Starozakonni Dwadzieścia y Dwa Złtych groszy 20 y pułtu Stanis
Jan Gelba 1660 Złtych groszy 16 Stanowiły Sukcesorowie Skorskie
76 Złtych grosz Srebrny idzie do Skarbu zapłacie obowiązani by li

~~1337~~ 1307

Z Kontrahentów Stawek Trawnych Sikorskich na Ratuszu Długie Ogrodzkiego Summy 2034 złtych y Jan Golba 981 złp. groszy 12 raz Rocznych Rady miasteczek w Warszawie Dnia 20 Stycznia Roku 1786. wydanych wyżej spomnionych Summa 579 złtych groszy 4. na Reparacyą Browaru ieśt Przyięte y z Summy Remanentowey wyżey Recessu wybrane są powinna Portali raz Sukcessorowie Andrzeia Jędrzeiowicza Kupcika y Jmci Maiący iuspere w Miaście Długi Lwowie a Niemaiący Sposobu wypłacenia tych wyżey Recessowych Remanentowych tenibi Długów wytrzymania ze Lwoich od Miasta Nalizionych rydaią przed Urzęd Grodzki Podtarowiński niemogąc mieć ikwym Sposobem ratalnowego wyżey Recessowego Remanentu ołs. Konfiskowania Długów tych Debitorów Mayętnich wiele mieli w Miaście zwłaszcza za Kassy grunty ani Ogiarkami na tych wypłacanie na Ratach wiele Jeszcze na fundusz Recessowego Remanentu w Miaście Długow. może mogą przyiść ieżeli Grodzki Podtarowiński Jmci Pan Andrzeia Jędrzeiowicza pomiwszy ten Mu Sobie Dekretem Likwidacyiney w Roku 1777. Zalisfikowanią Summy 5798 złtych groszy Dwa Polskich na Ratuszu Lwowskim za Rocznymi Rady miasteczek 3598 złtych wybrat poroczna wae w Kassie w Miasta 2280 złtych groszy Dwa Polskich obiazuie z Lwowych wyżey mianowych Summy 1755 złtych groszy 20 y pod w Remanencie dla Miasta do Lwowa poroczny Urzęd Ligistracyi wytrzeć y tylko w postkuiącego Długu alla porachunku Sukcessorow Pana Andrzeia Jędrzeiowicza 444 złtych. Od Miasta wyżey przydaiące lata ta Summy dla zwrotnego Miasta grzeSukcessorow y porachunku Pana Andrzeia Jędrzeiowicza tyż porachunku w Dawie ateraz pogorszony wyliczy Natych Minist dispone co się tycze naliczeń od Pana Andrzeia Sikorskiego do Miasta wyższego Summy 3327 złtych groszy 17 y Pod w Remanencie porachunku pomiwszy tenże Pan Andrzeia Sikorski Mayąc Długu u Miasta potym wyżey Recessowego liquidacyiney Dekretu 1832 złtych groszy ieden y Pod na Rocznego gorzałczanego za assygnacyami Dyiarkami cłka Poliey 1291 złtych wyborat poroczna mayą się 541 złtych groszy ieden y pod takie tenże Pan Andrzeia Sikorski wraz z moimi Urodzonym Adamem Kalwinskim y Stanisławem Fabianem Stanisławskim mieli u Miasta Długu to Sukcessorowych złtych w Ratuszu tego Długu z dwoyrzyw Rady miasteczek z Kassy Miejskiey odebrali tysiąc złtych Urodzone Kalwinskie 236 złtych groszy 13 poroczna wyże Dla Sukcessorow Pana Andrzeia Sikorskiego stoy Summy 266 złtych groszy 20 wyże longo Grodu Podtarowińskiego to Dwie Summy pierwszą 541 złtych groszy ieden y Pod Długu 266

1308 1338

Złtych gr 20 videlicet Rachunek wynoszący Summy Sądowe złoty ch
groszy Dwadzieścia cztery y put Polskich Summy 3327 złtych
groszy 17 y put Remanentowy ella zapisanego zaopatrzenia
Długu do Majątku Natalyzego pułkownika artyl. Stanisława Franciszka
Schiessla przy poprzednych Likwidacyach pisko wyrzej namienionego
ustąpiło na Rzecz Długu Summy 2034 złtych wzięte
do Kontrgaiowey Kassy dla Starostwa Mszczonowskiego 485 złtych groszy 26
od Sukcessorów tegoż Antoniego Schiessla Ulrych. Summy po
dorąbaniu pozostałe złote 8 albowiem quantum
manenta Summy wyżey Rzeczony porostałe Jacek Rezydent
do Starostwa Grodzieńskiego pod Zapisaniem Sług swoich
powinien będzie. Co do Długu Starostwa Jana Joltz Zapisu
Rzeczony Summy Remanentowy w Lwowie 1560 złtych groszy
16 Polskich dla Starostwa Majątku przypadających pomiędzy tu
ze Szwecyi Joltza na Reparacyą Browaru nad Stawem za
przez Departament Policyi na Reparacyą Browaru, wyznaczone
erwane Pieniądze Sądowe Dziesięć złt. groszy Sztery dwóch
Pieniędzy, wyżej powtorzał y w obrębie Dnia 7 Miesiąca Czerwca
Roku 1785 przed Urzędem Grodzkim Sieradzkim przez Starostwo
czyli uprzy 20 Dnia poprzedzającego Raportu tuż Chmie
lnia przez Rzeczonego Kasztelanicę w Warszawie Dnia
do 8 Czerwca Roku 1786 wydanej nakazowej y dotąd zapisy
wanej y przynależnej Summy wyżey Summy 579 złtych
groszy Sztery dla uspokojenia Starostwa wyżejego Długu do Star
ostwa Mszczonowskiego 401 złtych groszy 12 Babych Miast Wyżey
przed Urzędem Grodzkim Sieradzkim Deputowanemi Satysfakcyą Kapi
tuły dla Starostwa Mszczonowskiego summy Rzeczonego Joltz od Dep
sey Satisfakcyi wpłacenia tego Długu Kwalifikacyą y innych płaco
nych być winnych Ceł Sprzedaży Należytości od Starostwa o Staro
grodzkiego powiecie tam Starogrodzkim miał Jobr Delictorum
Likwidacyą Roku 1777 na Rzecz swoich przynależnych do
miasta Długu 2879 złtych groszy 11 od Natalizia Konopnicy
Assygnacyami wybrał 1438 złtych poprzedzających w Starostwie
Skierniewickim dla tegoż Sumy 641 złt groszy 11 Polskich i nadto
Summy 100 Czerwonych złtych wraz innych y Skierniewskim y Star
Drogim Kutnowskim należących miastu pożyczonej Delictorum
rokrocznie Likwidacyami przyznanej a przez Rzeczonego Rad
nieustającego Ustawicznie rocznej kwoty 266 złt groszy do Summ
Starogrodzkiego do zapłacenia ultimatim przypadających Dnia wyżej
Rzeczony Starogrodzki ad Ratificandum Summy wyżej mianowanej
w Remanencie porzuconej kwoty Dwadzieścia Dwa złtych groszy
20 y put do Starostwa Mszczonowskiego wypłacić porostałe tamtym

~~1339~~ 1309

1310 1390

~~1341~~ 1311

Reproducen ad Actioanem Actus praesens Ingrossandi
suscepit in Tenore Sequen Procurator Originale
Ejusdem Decreti Circa Acta Praesen est Relictum

In Crō Plocen Sabbatho Post Festum S. Hedvigis Vid.
Electae Dij primo Scilicet Die 20 Mensis 8bris Anno
Domini 1787mo

Jm

198. 1312 ~~1312~~

Actum Plociae Feria Secunda post Festum Sancti Francisci Confessoris proxima die scilicet Octava Mensis Octobris Anno Domini Millesimo Septingentesimo Octuagesimo Septimo.

Praesens Actus expediendae Taxae rerum vendibilium, et Comestibilium Suae in Cadentia ex Commisso Mgci Vicepalatini Pltus Plocens per Nblem, et Splem Joannem Maxymowski Proconsulem Civitatis praesens ad diem vigesimam Secundam Mensis et Anni praesens limitatur. Tandem in Termino ex Limitatione in diem hodiernam videlicet vigesimam Secundam Mensis et Anni praesens incidens Coram Mgco Adamo Chamski Vice Palatino Pltus Plocens nec non Nblibus et Splibus Joanne Maxymowski Proconsule, Luca Kieys Judice Advocato Joanne Golba, Francisco Sikorski, Josepho Antonio Jędrzeiewicz, Francisco Grekowicz Consulibus in praesentia Honorabilis Joannis Sucharski, Antonii Roguski, Francisci Krzywicki Scabinorum, atq Famatis Petri Cybulski Senioris Contubernii Pistorum, Adalberti Kłobuszewski, et Laurentii Dobrowolski Contubernii Lanionum, aliorumq Incolarum, acclamante Actum praesens Provido Michaele Kaminski Mnli Rni Gnli et eidem Actui adstante Qui-

quidem

~~1343~~
1313

quidem Mgcus Vicepalatinus Pltus Ploce
insistendo Legi positivae ad taxam rerum
Vendibilium, et Commestibilium una cum Ma
stratu Plocenę accessit, Eandemq Taxam Co
tuit deteriore tali — Taxa Podwoiewodzyns
Cech Rzezniczy — Mięsa Wołowego z powrzose
winni Bracia Cechowi przedawac funt po gro
pięc, podleyszego groszy cztery, a to ad primam
nuarii Roku przyszłego — A gdyby lub drogo
czyli też taniość Bydła nastąpiła, Względn
ustanowienia Ceny Magistratowi się zleca
Skury wszelakiego gatunku przy dawnieys
Taxie Zostawuią się — Mieso Wieprzowe pr
dawnieyszey Taxie Zostawuie się — Cech
Karski — Ponieważ Zyto w teraznieyszym
Czasie płaci się Korzec Nowey Miary po
Czternascie, przeto bochenek Chleba Ważą
funtow dwa, y Cwierc powinien bydz przedaw
za groszy Sześć, y podobnież rozporządzaią
Względnie pszennego Chleba toiest Kuketek
tak się dysponuie, aby Kuketka Ważąc
Lutow Osmnascie dobrze Wypieczona powin
bydz przedawana po groszu iednym — Inne
zas Cechy iako to Szewcy Krawcy Kowal
Bednarze Sztelmachy, Garbarze przy d
wnieyszey Taxie Zachowuią się — Względn
zas zachowania powyższey Taxy daie się
pełna moc Szlu Magistratowi, aby w swoy
Obrębach była Zachowana, y nadto Wag
mia

1314 ~~1344~~

miary podług Prawa Oznaczone w swey istocie Zostawały Zalecasię — Ktora to Taxa zeby do wiadomosci Kozdego Miasta Miasteczek Woiewodztwa Płockiego doszła sposobem Oblaty do Grodu Woiewodztwa Płockiego ma bydz podana —

Adamus Chamski Vicepalatinus Ptus Plocen.

Ad Jm Praesens Crem Capitl Plocen. ad Oblationem Gsi Thomae Kraiewski Taxam per Vendibilium Commeestibilium per Mrum Vice Palatinum Ptus Plocen. Conditi Manu Eiusq. propria Subscriptt Reproducen. ad Acticana Actisq. Praesen. ingrossana Suscepit in Tenore Sequen. inserat. Originale Eiusq. Taxae Circa Acta est Relicta

In Cri Plocen. 15ta ante Tm S.S. Simonis et Judae Apostolor. proxima Scilicet Die 25 Mens. Obris Ao 1787mo

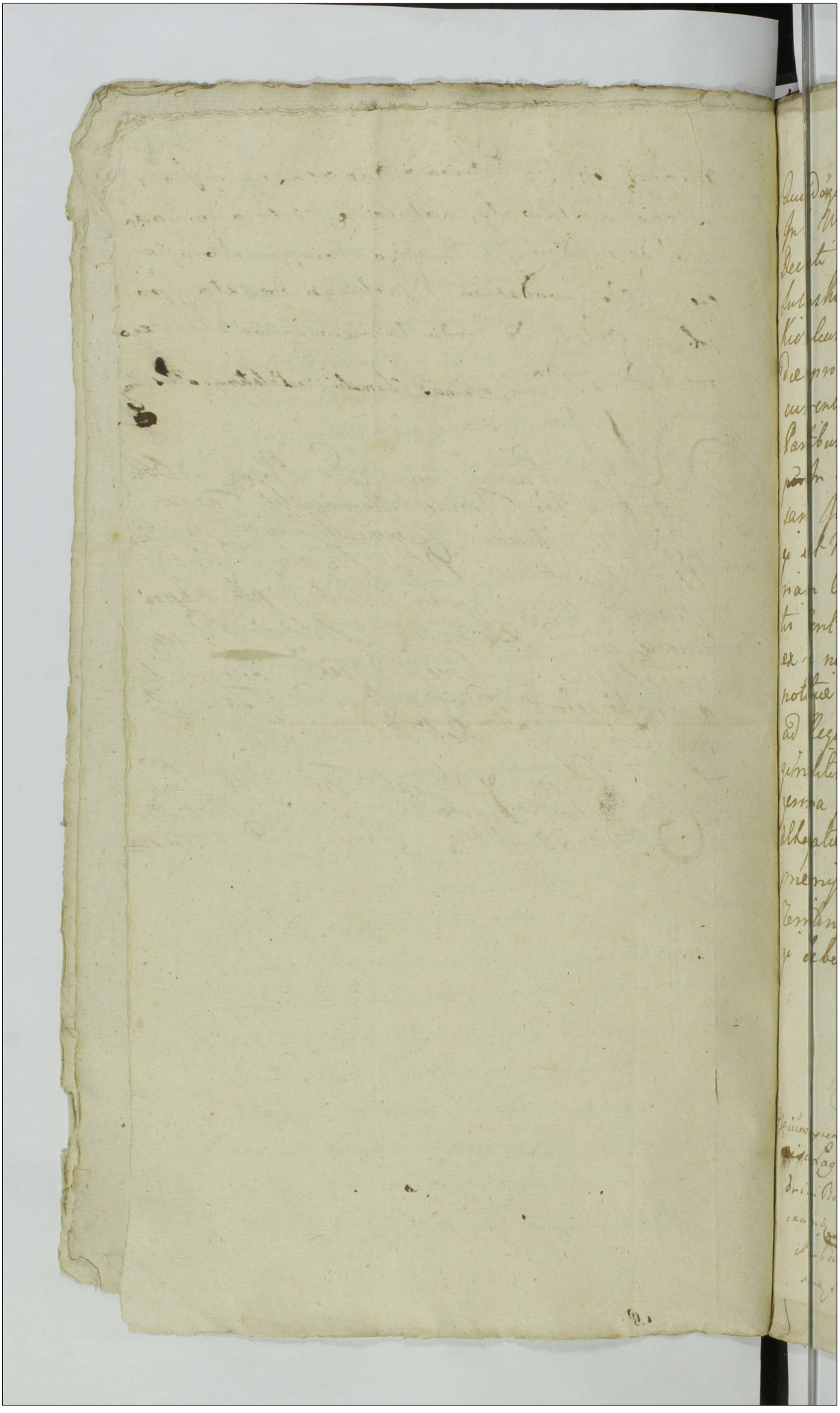

1315 ~~1345~~

Quandoquidem Obdestinatio termi Condescensionis
In B Wazyno Skory seu Mium ac Alijs mente
Decreti Judicij Terris Plocz Inter GG Laguny
Sulenski Rokitnickie Krasniewskie Pyskie
Kisielewskie ac Alios ~~[illegible]~~ Seepre lati agitan
die pro die Vigesima prima Mensis et Anni
currentium per Officium Suum determinati
Partibus Actu Superiori ad B Wazynko Promissa
~~per~~ In Manibus unius ex plurimis In hanc Cau
sam Intrantibus haerens hucusq' ad Acta poni
qi est Neglecta Jamq' haec Causa post plena
riam Convictionem Non Obstante Cujusvis Par
tis Contumatia Judicari demandata ne ideo
ex re non rehabilitae de hoc terno incidendo
notitiae alicuj Partium Inferratur praejudicium
ad Requisitionem non nullarum Partium Ori
ginaliter Agentium eundem terminum die Vi
gesima prima Mense et Anno Currenti robore
Altissimae Avisationis devenire Clarificat de
memissisq' Attestatur et ad Acta proprij
Territorij praesens denuntiationem poni
qi debere Injungit Dat In Curia Nadulsiez
die 7ma Mensis 9bris 1787

Petrus Kiecloński C. T. Plocz

Nec cum praesens Crimen Capit Plocens ad oblationem Gsi Trans
nisci Laguna Burgrabij loci praesens Avisationem infrascriptam Actus Con
dris in Bonis inferius nominandae Agitandae inter partes infra
examinandae Agitandae per Officium Crimen Trio Plocens fuit
et Subsequenter reproducens Ad Acta Causae Actuq' Praesens in Jurisdi
ctionem Suscepit in Tenore Sequenti / Inserat [illegible]

~~1346~~ 1316

Originale vero Ejusd. Avisatedinis ex lat. in Actis

In Cro Plocensi Jdi Sub Celebratione Judicio Feria Secunda Postridie Festi S. Martini Pontificis Venerandi Sui Die 12ma Mensis 9bris A.D. 1787mo

1317 ~~1347~~

200.

Officium Infrascriptum Camerariatus Granitiale Pltus Plocensis Lit. per Decretum Judicij Trib. Plocensis in Regio Die Secunda Mensis Junij anno Currente Inter Illmum et Rndmum Capitulum Cathe Plocensis Tum Nobilis Simonem Uminski Pro Gralem administratorem atque Josephum Dąbrowski ~~Actis~~ ab una et Mcum Joannem Antonium bini nominis Sokolnicki Tribunicae Plocensis atque GG Simonem et Stanislaum Chyczewskie Citatis Pte ab altera plenum Trnus Cendnis Gralis Inter Bona Wrogoin Rogoszowski et Gralem Rndm Capitul. Haeredis ab una et Malachowo ac Wempity Mfici Sokolnicki ac GG. Chyczewskich Citatorum Itiae haeredis Pte ab altera expediendae est Pro Die Duodecima Mensis Novembris anno Praesenti Praefixus Officium autem pro Expediendae Eadem Cendnis hanc Die ob legalitates Sui nullo modo Condescendere Valet Ideo ne Terminus Ptibus Evanescat ~~Ideo~~ hunc Terminum Condescensionis Granitialis ad Diem Decimam Sextam Mensis Maij anno futuro 1788vo Venturam Cum Omni Robore ac Rigore Decreti Prorogat et Differt et Ut ad notitiam Ptibus Deveniat hanc Prorogationem Per Mtem Quinis in Praesentia Dnorum Nobilium Inter haereditates Supradictas Pro promulgandae Ptibus notificandae et ad Acta Castri Plocensis modo Relevandae ac Oblatae perigendam Disponit Datum in Bonis Gradzanow Zbąskie Die 18 Mensis Obris A.D. 1787mo

Adamus Łączynski Camerarius Granitialis Pltus Plocensis

~~A348~~ 1318

Offm Presens Crenę Capitt Plocenę ad Oblatio
nem Mtis Regni Gnalis Providi Andreae
Gralczyk de Trzepowo Audti et Jurati Pro
rogationem Actus Conditis Grlis Inter Bona
inferius exaranę agitanę ~~facta~~ per Offm Camerariam
Grle Pltus Plocenę facta Manuq Eiusq Offi
cij Camerarialis Subscrm Reproducenę ad
Acticanę Actisq Pcenę ingrossanę Suscepit
in Tenore Sequenę Inserat Originale
Eiusq Prorogationis Circa Actu Pcenę est relia
et hic subinde Jq Mtis Suprascripti in Virtute
Jn Cro Plocenę Superius exaratae Prorogationis Actum Condi
Grlis Die hodierna Inter Bona Suprascra
W Rogocin Rogotworsk Gralewo Matacho
wo et Wempity agitanę existendo Die ho
dierna in locis Controversis Suprascrs
Brcum Nlbus Nicolao Brzozowski et
Antonio Kawecki in evidentius Testimoni
um assumptt ad Diem in Prorogatione Su
prascra expressam reclamavit Publicavit
et ad Notitiam Partibus indubiam deduxit
de quo ~~&~~ Suo Officio fecit Relationem
Jn Cro Plocenę Jdq Sub Celebratione Judiciorum feria
2da postridie Festi S. Martini Pontificis Vene
randi Scilicet Die 12ma Mensę 9bris AD 1787

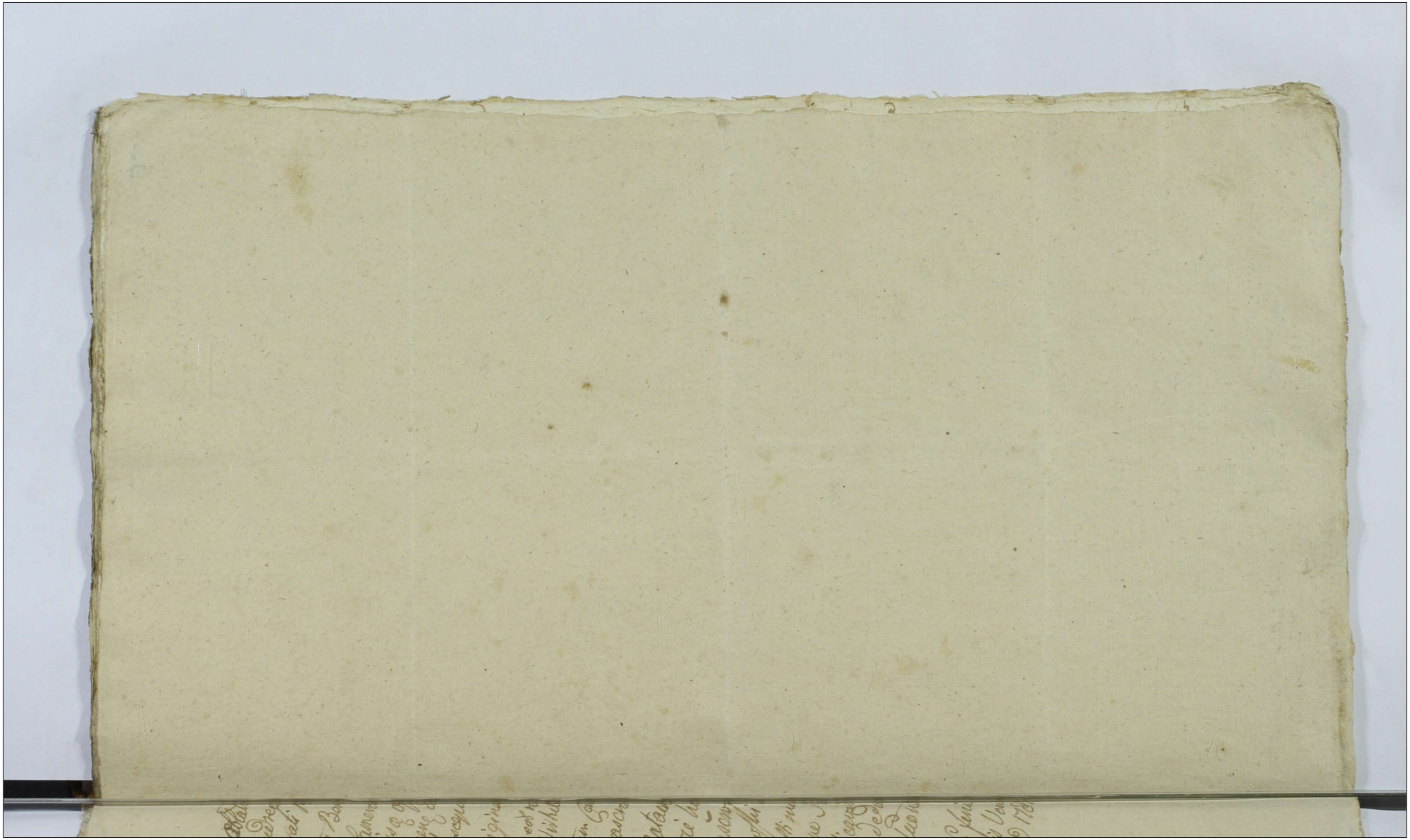

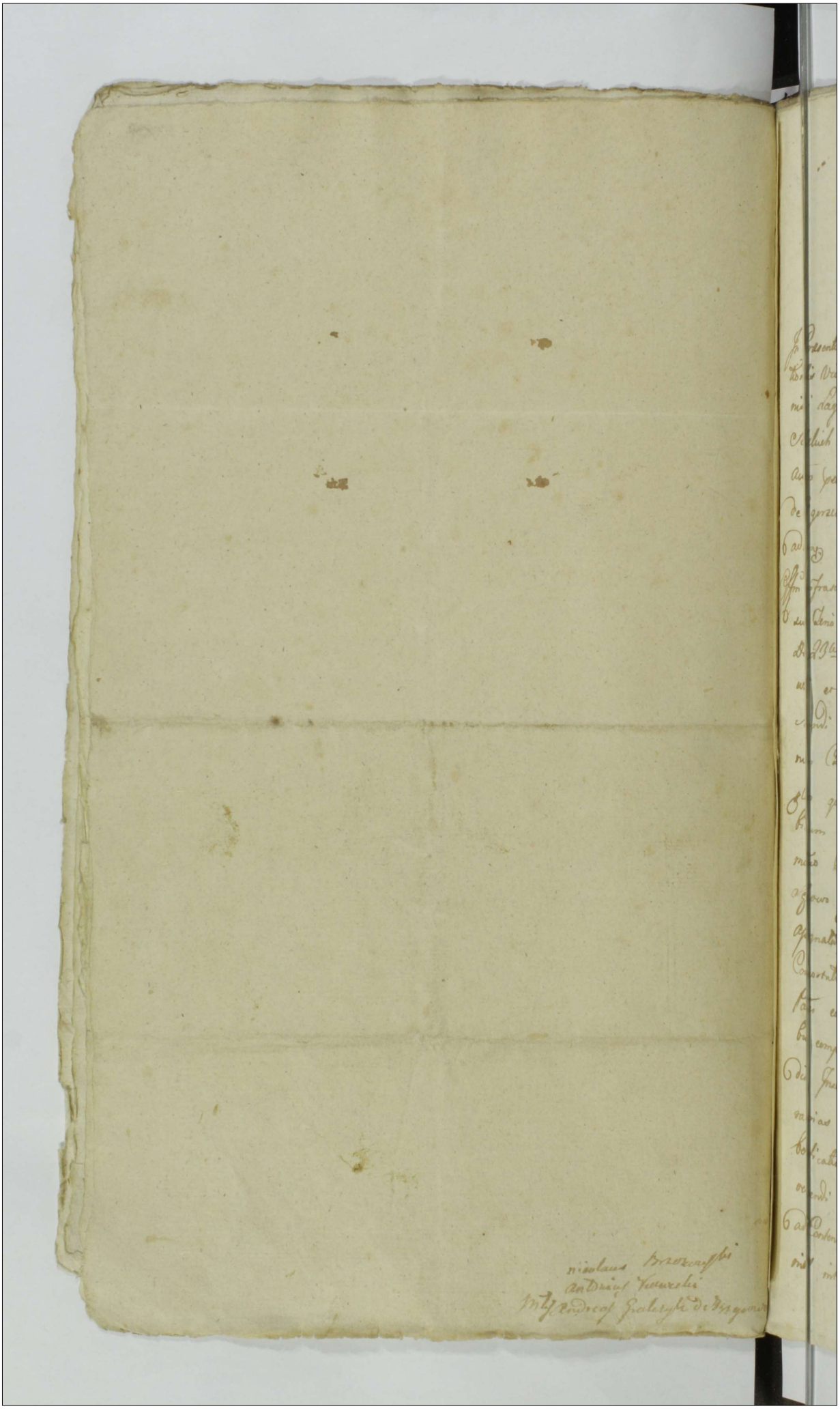

JMC 201. 1319 ~~1349~~

Actum in Fundo Bonorum Sękowo Feria Secunda ante Fm Nattis GVMariae proxima scilicet Die Tertia Mensis Septembris Anno Dni 1787mo idque in Termino Condescensionis exprogatione incidentis

In Praesentia Mci ac Gnosor Joannis Cantij Bukowinski Equitatus Nationalis Vice Praefecti Bartholomaej Gutowski Valentini Zoltowski Stanislai Laguna DB Crenz Plocenz Jacobi Uminski, Lucae et Thomae Sielskich Pauli Bronowski, ac alior plurimorum Nobilium ad actum praesenz congregatorum nec non MRRP. Simonis Kozinski de Ogorzelice Authi et Jurati actum praesenz Acclamanz et Eidem adstanz.

Offm infrascrum Notariatus Crenz Capit Plocenz Insistendo Decreto Judicij sui Feria 2do post Fm Scapularis Beatissimae VMae proxima scilicet Die 23tia Mensis Julij Ao praesenz Inter Gnosos Ignatium Pintowski et Mariannam de Kolutnickie primi ord. Alberti Sielski Secundi ad praesens voti Juricem Congos Acto abuna, et M. Antonium Czosnowski Pincerniae Drohicienz Cittum parte ab altera, plato quo mediante Condescensio Judicij sui aut Gnosor Burgrabiorum dummodo unus ex MM. Judicibus aut Gnosis Burgrabijs mutuo Partium Sumptu Conducendus adsit, ad bona praesentanea Sękowo Die Vigesima Tertia Mensis Augusti Ao praesenz est assignata, Cui Judicio sive Officio Burgrabiali condescensuro Compostationem Contractus Tenutarij Sortis Bonor Sękowa inter Partes censeri ac Inventarij Status Episcopi Sortis injungendi quibus comportatis de Desolatione Sortis Episcopi Auctis vel deperditis Inseminationibus inquirendi investigandi Inquisitiones Juratorias si Oppertune videbuntz expedienz Juramenta excipiendi bonificationem Omnimodam quarcis Fundi praetensionum adinveniendi Termos praefigendi Rigores annectendi, Causamque praesentem ad Contenta Termor Documentorum et Mationum Partium finaliter nihil intactum et irresolutum relinquendo pro Justitia decidendo

Dijudicandi

~~1350~~
1320

disjudicandi et moderandi data est potestas. Cujus Judicij vel Officij
Burgrabialis Decisioni ut Partes pareant, acquiescant et Judicatum
patiantur sub Pœna Baonis illo in Termino Condescensionis super Pa
contraveniente Publicandi est Sententiatum. Pro quo Condescensionis
Termino Parti Citatæ reciprocum Actoratum instituendi, Utrisque Actis
Partibus quos voluerint, et negotium poposcerit adcitandi adcitatis
simili sub Rigore comparendi et Judicatum pati est præcommissum
Tum quoque Robore Prorogationis Actus Ejusdem Condescensionis
per Suum Officium factæ Actisque Officij præsentis Die 23tio Mensis
Augusti Ad præsentem Oblatuatæ Terminum supraserum Condescensionis
& Die hodierna determinantis ad Fundum moderna
bonorum Kłkowo Condescendit, Jurisdictionem suam Officiosam
præcustodita prius pace et Securitate publica Actibus simul
congrua voce supraseri Mtis fundavit, Partesque ut suo Coram Officio
Comparerent Eidem Mti Acclamare intimavit ad Cujus Acclamationem
Partibus et quidem Generosis Ignatio Pintowski et
Marianna de Rokitnickie Juricem Conjugibus et quidem Conte
Assa sui mariti Actis et Citatis pller Mcd Antonio Czosnowski
Pincernicæ Drohicien. Citto et Actis pller. Termino Mtis Czosnowski
& præsentem Condescensione cum Gg. Pintowskie formato legitime
declarato Partibus in Causa prosequi jubet in Prosecutione
troversijs Partium inductis exauditis Exequendo Regulam Decreti
ex quo præsens peragitur Actus Partes ad Instantaneam
Comportationem Contractus Tenutarij inter se respectu Sortis
norum Kłkowo Confecti ac Inventarij Status Ejusdem Sortis
circa dimissionem in Possessionem Mcd Czosnowski Conscriptum
stringit et quoniam Contractum inter se Conscriptum ac Annotationem
Inseminationum in Eodem Contractu specificatarum
Comportarunt, distinctum Autem Inventarium Status Integri
Sortis non conscriptum esse Allegant non nisi Statum

Sor

Sortis alijs Documentis tractu Causae reponendae ac Inquisitione se pro-
baturos inferunt, ideo satisfactione hoc in puncto declaratae Ante
Omnia ad Revisionem tam Aedificiorum quam Inseminationum ~~Offi~~
cum Partibus ac Vicinis Judm se Contulit qua Peracta Revisione
siquidem Judm sufficienter de Statu Antiquo moderno Sortis
in quo circa Dimissionem in Possessionem Mci Czosnowski repe-
nebat informari non valuit Idcirco necessariam esse in probationem
praemissarum Inquisitionem per Utramque Partem ex Testibus
fide dignis ac Lupis rei bene gnaris in instanti educendae
arbitrat, et addit Eisdem Partibus Mlis Judlis ad pronuntiandum
super incorruptionem Testium Juramenti Rotham: Tandem
quoniam Partes loco praestandorum Juramentorum Complanatio-
nem Cupis tenere sequitur Ejusmodi: Między WW JchMć Pany
Ignacem Pintowskiem y Marianną z Rokitnickich, pierwszego nie
gdy JmćPana Woyciecha Sielskiego powtornego nawzaiem Małżonka-
mi, iako to Małżonką w assystencyi męża Czyniącą z iedney,
a Antonim Czosnowskiem Czesnikowiczem Drohickiem z dru-
giey strony staie trwała y nieodmienna ugoda w tym sposobie
iż iuż JchMć Ugadzaiącysię, iako to JchMć PP Pintowscy do W-
JmćPa Czosnowskiego względem utracenia zasiewow zdezolowania
budowli inney według Kontraktu nieprzestawienia, Poddanych
uciemiężenia Drzewa wycinania, tudzież o inne pretensye, W:
zas Czosnowski do JchMć Panstwa Pintowskich o niewypuszcze-
nie sobie wszystkich gruntow Kontraktem podanych, wypowiedze-
nie poddanym posłuszeństwa tudzież o wzaiemne siebie lżenia
y o inne okoliczności naprzeciwko sobie maiąc ufermowane
Termina y z tych ze Terminow o rzeczone pretensye Kondescen-
syą do Dobr Sękowa względem rozpoznania ich nadaną, y
iuż wskutku przez Sąd ziazdowy rozpoczętą, unikaiąc więc
wszelkich między sobą prawnych krokow, uczywszy w tey

merze

~~1352~~ 1322

mierze Przyiacielskiey rady, achcąc trawałą między sobą zjedn
przyiaźń, wszystkie okoliczności y pretensye do Siebie miane
umarzaiąc, y niszcząc, szczegulnie na gruntowe pretensye maią
oko, że JchMć PP. Pintowskiem na części Dob Sękowa Prawo
Jch podległey, a przez WGo Czosnowskiego sposobem Dzierża
wy posiadaney, zgoła lata Zasiew Ozimny wprowadzać p
trzeba, oraz że y względem budowy nie iest zadosyć we
dług Kontraktu uczynioną, przeto w rekompensę tego W.
JmćPan Czosnowski JchMć Panstwu Pintowskiem postępuie
Złotych Polskich Czterysta pięćdziesiąt, y oraz rzetelnie na
Terminie przez Dekret Ziazdowy wyznaczyć mianym wy
liczyć przyrzeka, Takowym sposobem uczyniwszy zadosy
pretensyom gruntowym ze wszystkich innych Okoliczno
ści Terminami y Manifestami objętych nawzaiem niniey
szą Komplanacyą kwituiąc się y też Manifesta y Termina
Kassuią, oraz też Komplanacyą do aprobacyi Sądowi Ziazd
owemu podać przyrzekaią y na to się dla lepszey wiary wa
gi y waloru rękami własnemi przy Przyiaciołach podpi
suią. Działo się w Sękowie pod czas Kondescensyi Dnia Czwar
tego Miesiąca Września Roku 1787go Jgnacy Pinto
wski manu propria Maryanna Pintowska ręką trzymaną,
Antoni Jgnacy Kolumna z Ober Czosnowski manu propria
Walenty Zoltowski Burgrabia Grodzki Płocki przytomny
manu propria. Stanisław Łaguna B. Grodzki Płocki przy
tomny manu propria, B. Gutowski B. Płocki przytomny
manu propria Conscripserunt, et ad approbandum suo Judicio p
rexerunt. Judm itaque approbata Eadem Complanatione

standumque

standumque Eidem in Omnibus punctis declarando statuit Quatenus Mcus Antonius Czosnowski Summam praemissam Quadringentorum Quinquaginta flor Polon Complanationis supra scripta pro pretensionibus fundi accordatam in et pro Zena Tertia post Fm S. Martini Pontificis Venerandi in Ad praesens Ventura Coram Officio et actis Officij praesens sub Pena Baonis in Casu Contraventionis circa Madnem in Jbae faciendam Publicanae Gnis Pintowskiem Conqbus seu potius Solimet mariti Solvat et Realiter enumerat. Reliquas inter Partes pretensiones ad Obloquentiam Ejusdem Complanationis mortificat, Madnes quascis per Partes eisdem se Interpositas Cassat et annullat Decreto praesens Vigore Josephus Dempicki Notarius Castrensis Plocensis Judex Condlis mpp.

Offm Praesens Crenae Capitli Plocensis ad Oblaonem Gnis Ignatij Pintowski Decrum Condite in fras Capitli in Bonis inferius nominanae Inter Partes introcontentas per Offm Notariatus Crenae Plocensis expeditis Manuq Eiusdem Officij propria Subscrum Reproducenae ad Acticanae Actisq praesens ingrossanae Suscepit in Tenore Sequenae inserat ~~[illegible]~~ Originale Eiusdem Decri Circa Acta praesens est Relicta

In Civ Plocensi Jdq Sub Celebratione Judicior f 2da postridie Festi Sancti Martini Pontificis Venerandi Scilicet Die 12ma Mensis 9bris Ad 1787.

Inter Gres. Pintowskie
Conges ac M. Czosnowski
Decretum
1787no

202 1324 ~~1354~~

Actum in fundo Bonor. Korzybie Witkowice Feria Secunda ipso Die Festi Sanctae Hedvigis Viduae Electae Dei scilicet Die Decima quinta Mensis Octobris Anno Dni 1787mo.

In praesentia Gsor Josephi Łosowski Plocensis Gabrielis Sieklucki Vissogrodiensis Ludovici Kozicki Ciechanoviensis Burgrae Crensis Antonij Zyrański ~~[illegible]~~ et Mathiae Swirczeński ac alior plurimor ad Actum praesens congregator necnon Mlis Rni Gnalis Providi Joannis Maychrowicz de Mostkowo Authi et Jurati Actum praesens acclamans et eidem adstans Officium infrascriptum Burgrae Crensis Plocensis insistens Decreto Judicij Crensis Plocensis in Cro Plocensi Die 23tia Mensis Junij Anno praesenti inter Gsum Joannem Sieklucki Actum ab una et Gsos Vincentium Adamum et Thomam Sieklucki atq Joannem Gąsiorowski Actum ac indicens parte ab altera Actum quomodiane Condescensio Officij sui ad fundum supra-scriptor Br Korzybie Witkowice captatum tempore mutuo partium sumptum est in juncta cui officio condescensuro comportationem Documentor pro super eadem comportationem praestanda Jurati injungi ex quibus comportatis si de fundis ad emptis sufficienter informari non valuerint Inquisitiones Juratorum tam respectu horae fundor quam violentiar inter partes per actum expediendae Jurati pro oportunitate negotij excipiendae bonificationem omnimodam cui et aquo pervenerint ad inveniendae Tmos praefigendae rigores annectendae Causam praesentem totaliter

Pangos ac m. Czernowski Decretum

~~1355~~ 1325

nihil indecisum relinquenae finaliter assopienae disju-
dicanae et moderanae data est Potestas cujus officij
decisioni ptes ut acquiescant et Judicatum patiantur
sub pena Banionis sunt obstrictae ad citatioq
ptibus quos voluerint et quos negotium poposcerit
est concessa ad citanae ut compareant etiam cum
potestate reciprocor formanae actoratuum et
Judicatum patiantur est pcomissum alias Decr
eoe pmissa fusius in se edisserene ex requisitis
Offosa
ne ptium utrarq avisatis ptibus per literas
missibiles ad fundum supra expressor Br Kor
bie Withowice condescendit ibiaq Jurisdictio
nem suam officiosam pcustodita prius
pace et securitate publica actibus Juridicis
congruas fundavit quo funda ptes ad inscri
benae comparionem Mli Actui apparatum a
clamare injunxit quo in Tmo acclamatorio pte
et quia Gsus Joannes Sieklucki actor pltr Gsi Vin
centius et Thomas Sieklucey citor per Gsum
Josephum Łosowski Gsus Joannes Gasi
rowski citor pltr Gsi Adamus Sieklucki citor
adcitor ac Marianna de Gorecki ejusdem Gsi Ada
mi Sieklucki consors adcitor per Maritum suo
contis suae nne pltr Honestus Joannes Ovi
tor adcitor per Gsum Josephum Łosowski Tanae
ad affectaonem comparene a Gso Vincentio Sieklucki
eiae Gso Vincentio Sieklucki attentanti Causas in
Judicijs Tmibus Plocene in Płońsko nunc ex
voce Mlis Actui adstane

brat

bratis uti majoris importantiae conceditur Dilatio Majoris quam ex Limitatione Literatorijs Documentis probare tenebitur et eandem Condescensionem Officium Burgrae Condrle cum omni rigore vigore ac robore Dicti ad Diem 26tam Mensis et Anni praesentis limitat prorogat et differt conservandae eisdem partibus tam principaliter inter se agentibus quam adcitis in eodem Termino Condescensionis ex Limitatione incidentibus Terminum Comparendi paratum peremptorium.

Thomas Kowalewski Burgr Crnae Plocensis Judex Condtis

Carolus Turowski Burgr Crnae Plocen Judex Condtis

Ultra

Tandem ex Limitatione Feria Sexta Ante Fm Sanctorum Simonis et Judae Apostolorum Die 26ta Mensis Octobris Anno Domini 1787mo. Per suum Officium ad Diem hanc ex facto Officium suprascriptum Burgrae Condrle ad fundum suprascriptorum Bonorum Korzybie Witkowice Condescendit ibique Jurisdictionem suam in praesentia Gsorum Gabrielis Sieklucki Burgrae Crenae Vissogrodiensis Stanislai Sieklucki Camerarii de Terris Vissogrodiensis et Mathiae Swirczenski aliorum plurimorum ad actum Congregatorum voce Mlis Rni Gnalis Prodi Joannis Maychrowicz de Rostkowo Authi et Jurati fundavit qua fundata emptes ad inscribendam Comparationem eiusdem Mli actui

adstans

adstare acclamare intimavit quo in Tmo acclamatio
rio ptibus atque Gso Joanne Sieklucki Actore
pltr Gso Vincentio Sieklucki Citto et Indicen
pltr Gso Thoma Sieklucki Citto per Gsum Ada
mum Sieklucki Gsis Adamo Sieklucki
Citto et Adcitto ac Marianna de Gorechie Gsi
Gsi Adami Sieklucki Conte adcitto per Man
tum suo et Contis suae nne pltr Honesto
Joanne Ovillatore adcitto per Gsum Ada
mum Sieklucki Gso Joanne Gasiorowski
Citto pltr Satisfaciat Gsus Vincentius Sie
klucki Dilationi majoris ad quam sem
anteriori Tmo Condescensionis per su
comparentem receperat idq in instanti
et quoniam satisfecit ideo satisfactione
in pmissis adinventa ptibus in Causa
experiri mandat in experimento controver
sijs ptium exauditis teneri ptes Satisfacere
Decro in puncto Comportaonis Documen
tor ad Causam psene spectane idq in
instanti et quoniam in satisfactionem Sen
tentiae Officij sui Gsus Joannes Sieklucki
Actor atq Gsus Vincentius Sieklucki Citto ta
pro interesse sui quam pro interesse Gsor Ada
mi et Thomae Sieklucki ita Citto Doc
menta sua Summariatim conserta sibi ad
invicem communicarunt superq realem Com
portationem Juxta pstare offerunt pinde ad

missibile

missibilibus ipsa ad Jurtum in eam Rotham
put omnia Documenta ad Causam pseng
spectantia Summariatim per se Conscra sibi
ab invicem realiter communicarunt et nihil
in praejudicium pars ptis celavit ita ipsos
Deo et Sancta JESU Xti passione adjuvane
pstiterunt hocce Jurtum et quia Gsus Joannes
Sieklucki Actt pro interesse sui jam autem
Gsus Vincentius Sieklucki tam pro interesse
sui quam et Gsor Thomae et Adami Sie-
klucich post quod pstitum Jurtum iuxta
Gsi Joannes Sieklucki Actt ac Vincentius
Thomas et Adamus Sieklucci ab ulteriori
Comportaone liberi ynuntiantur et quo-
niam Gsus Joannes Gasiorowski Citt
juxta resolutionem officij sui comportare
Documenta sua causam psene enucleantia
Remittet ideo eunae contravenisse Offum
arbitratur et decernit quatenus iae Gsus
Joannes Gasiorowski Citt pro eae contra
ventione Gso Joanni Sieklucki Actt pe-
nam duplicem quatuordecem marcar
Polt in et pro Fra Secunda post Fm
Sancti Martini Pontificis venerandi
coram officio et Actis Crene Plocene sub
pena banitionis in Casu contraventionis
circa Maonem in ibidem faciene publicane
solvat nihilominus eane Condescensionem
Offum Condrle ad Fram Secundam ante Fm

Sancti

Sancti Andreae Apostoli Diemq ubtam Mense
Novembris Anno psene venturam cum Omni
Decri rigore robore limitat progat ac differ
quo in Tmo ex limitaone incidere suo con
Officio aut uno in Decro expresso ptes scilicet
tam Gsus Joannes Sieklucki Actor quam Gsi
Vincentius Thomas et Adamus Sieklucci
Actor Documenta sua summariatim conscra
per se comprobata per suumq Offum sub
scripta ~~jam aut~~ reponere jam autem Gsus
Gasiorowski Actor Documenta sua Summa
rio conscribenda specificata comportare te
nebuntur limitationis psene Vigore.

Thomas Kowalewski Burgr Crnae Plocensis Judex Condtus
Carolus Turowski Burgr Crnae Plocen Judex Condtus mpp

Actorum.

Offum psens Crnae Capitis Plocense ad Oblationem Gnsi
Joannis Sieklucki Limitationem Actus Condrus Infraseram in Fundo
Bonor Korzybie Witkowice, Interpartes infra Guarane Agitatae per Offum Burgr Castrensis Plocen
factam Manuq Eiusdem Officii Burgr propria Subscrip
Reproducens ad Acti cand. Actisq psens Ingrossandae
Suscepit in Tenore Sequens (Inserat.) Originale
Expresse Limitaonis Circa Acta psens ut Relictis.
In Crno Plocen Idq Sub Celebratione Judicior Feria 2da postridie
Festi Sancti Martini Pontificis Venerandi Scilicet
Die 12 Mensis 9bris AD 1787.

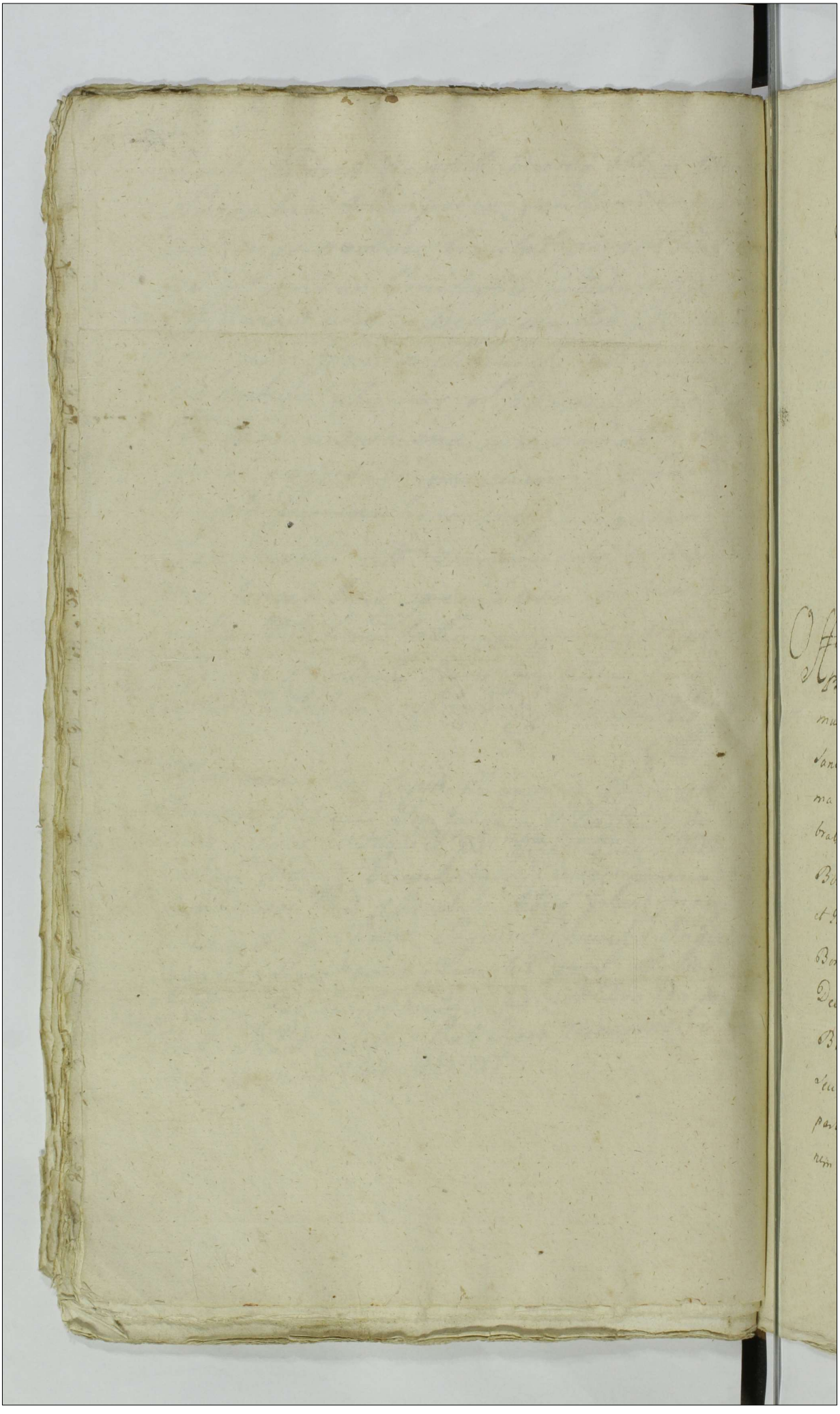

~~1360~~
1330
203

Actum in Fundo Bonor. Zołtowo Zuki Sortes Gsi Mathiae Borowski Citati Jure victi Hereditaria, Sexta post Dominicam Laetare Quadragesimalem scilicet Die Vigesima prima mensis Martij proxima Anno Domini 1787 praesentibus Nobilibus Francisco Kurowski et Laurentio Zyleniecki nec non Mti Regni Gnali Provido Joanne Nowacki de Węgrzynowo Authentico et Jurato Actui Huic adstantibus et eundem acclamante. Feria

Officium Pens. Infrascriptum Burgrabiatus Crenensis Placens in Robore Decreti in Siepre in Terminis Communibus Terrestribus Placens Sabbatho pridie Festi Sanctae Hedvigis Viduae Electae Dei scilicet Die Decima Quarta mensis Octobris Anno Domini 1786 Celebratis Inter Gsos Paulum Malanowski et Petronellam Borowska invicem Conjuges Actt Jure vincens ab una et Gsos Burgrabios Crenensis Placens tum Gsum Mathiam Borowski Citt parte ab altera Prolati. Quo mediante Decreto Injunctum est ut Suum Officium et Gsus Bartholomaeus Gutowski Burgrabius Crenensis Placens seu unus ex ejusdem qui facilius Conduci poterit, ad primam partis Actoreae Requisitionem Decretique praesentem exhibitionem Sortem Bonor. Zołtowo Zuki proporcionaliter Parti Actt.

~~844~~

Actis in Summa Orginali Provisionibus marcis ac toto pro
cessu Tradant et dimittant, seu Tradat et dimittat quam
Traditionem nemo sub penis Legibus Regni de Impugna
toribus sancitis Impugnare audeat. ad Requisitionem
Gsor Pauli Malanowski et Petronellae Borowska Inno
cum Conjugum ad Bona in actu Contenta Condescendit,
Jurisdictionem Officiosam praecustodita prius pace et Securi
tate publica actibus Juridicis Congrua fundavit partesq;
ad sui Comparendum praedicto Ministeriali acclamare Inti
mavit, Quo in Termino acclamatorio personaliter Com
parentes Gsus Paulus Malanowski suo et Consortis sui
nomine petijt ab Officio praesenti reproducto et quidem De
creto Terrestri Plocen in Sempre Die vigesima Quar
mensis Januarij anno praesenti inter modernos actis Jure
vincen ab una et mentionatum Gsum Borowski Cit
Parte ab altera prolato Summas primam Quadrin
gentorum Octuaginta Florenorum Pol Orginalem alte
ram Centum Duorum Florenorum Pol Provisionalem cum
Seorsiva provisione ac alias Summas ad Judicandatq;
Manifestatione cum ejus publicatione Coram actis
Crim Plocen Die vigesima Tertia mensis Junij an
no labenti ex parte mentionatorum actis Jure vincen
Cons praeallegatum G. Mathiam Borowski Cittum
Jure victum ratione Contraventionis Decreto praemissa
non Solutionisq; Summarum ac marcarum in Termino

Satisfactorio

Satisfactorie facta. Executionem de Bonis praesentaneis Zołtowo
Zuki seu Sorte Citti haereditate fieri et peragi sortemque propor
tionalem Summae Orginali et processu Correspondent Tradi
porrigi et dimitti. Cujus affectationi pro Justo et aequo
annuendo Officium praesens Executoriale ad Traditionem
Conscriptionemque Status et Inventarij sese Contulit et de
dit. taliq methodo processit. a nayprzod siedlisko, ktore
go wszerz prętow siedm. z Jedney strony Jmli Pana To
masza Borowskiego, a Jmli Pana Jana Zylenickiego
z drugiey strony poczyna się od Wągrody a kończy się
u Drogi młyńskiey. na ktorym Budynek y stodoła
stoi. Budynek stary, w ktorym Izba y Komora w wę
giel. od zachodu słońca w Izbie ściana się wypaczyła
y prawie się wywala. sien zas w słupy. w Izbie okna
Dwa, w ktorych szyb tylko całych szesnaście znay
duie się. Piec stary zły z kachli formowanych. Drzwi
pięcioro tylko iedne na zawiasach żelaznych y skoblem że
laznem. Dach na całym Budynku stary poszycie złe
reperacyi z gruntu Budynek potrzebuie. stodoła sta
ra zła przestawienia koniecznie potrzebuie, gdyż mur
łat zgniły y złamany. szczyty po odzierane. y Delow
sześciu brakuie. y wierzeje złe. Item w Polu na szaf
stach zwanym Jarych dwa staie Jedno. poczynaią się
od Drogi a kończą się u granicżki z Jedney strony Jmli
Pana Kozierowskiego z Jedney. a Jmli Pana Tomasza Boro
wskiego z drugiey strony. Item Jary Jeden stay

Dwie

stay Dwoie poczyna się y Konczy Jako wyżey. od Drogi y
Konczy się u Granice Romałowskiey. z Jedney strony Jm
Pana Antoniego Borowskiego a Jmci Pana Wawrzyńca
Zyleniekiego z drugiey. Item zagon Jeden staie iedno
poczyna się od Drogi a Konczy się u granicki, z Jedney
strony Jm Pana Jm Pana Jana Zyleniekiego z Jedney
a Jmci Pana Tomasza Borowskiego z drugiey strony.
Item Jary Jeden staie Jedno poczyna się y Konczy Jako
wyżey miedzy miedzami Jmciow Panow Jana y Antoniego
Zyleniekich Item Jary ieden staie iedno poczyna się y
Konczy Jako wyżey. Jako też y miedzy miedzami. Item
zagon Jeden stay Dwa zytem zasiany miedzy miedza
mi Jako wyżey. poczyna się od Drozki a Konczy się u
Granice Romałowskiey. Item Klinikow pięć owies
staia między Droszkami. Item zagonow Dwa stay
Troie poczynaią się od Drogi a Konczy się u Granic
Myszewskiey z obu stron Jm Pana Jana Zyleniekiego.
Item zagon Jeden staie iedno miedzy miedzami Jm Pa
now Antoniego y Tomasza Borowskich. poczyna się
od Drogi a Konczy się u Granice Zabickiey. Item Łąka na
Grodzi ktorey wszerz prętow Dwa z Jedney strony Jm Pa
na Antoniego, a Tomasza Borowskich z drugiey strony
Item za drogą łąki pręt Jeden y łokci pułtrzecia mię
dzy miedzami Jako wyżey. Item daley w łączkach Dwoch
prętow Dwa między miedzami ut supra. Item na kraskach
łąki zagonow trzy staie iedno między miedzami ut supra

Item

Item Jary ieden z łąką staie iedno ~~pocz~~ między miedzami Jako wyżey. Item na Zabiełkich łąkach zagonow Dwa Item daley tyleż y w trzeciem mieyscu Zagonow trzy we wszystkich mieyscach między miedzami Jmciow Panow Antoniego y Tomasza Borowskich. Item na pospolnicach Łąki zagon Jeden między miedzami Jako wyżey Item daley łąki Jary Jeden między miedzami Jako wyżey Item na przymiarkach Jary Jeden żytem zasiany staie iedno z łąką między miedzami Jm P Kowalewskiego z Jedney a Jm Pana Kurowskiego z drugiey strony. poczyna się od Drogi a kończy się ustrzemienia. post cujus quidem peractae ex divisionis Conscriptionem aedificiorum arearum agrorum Pratorum Officium praesens eadem aedificia agros et prata cum omnibus utilitatibus usibus fructibus et commodis liberae Incisione in Sylvis tam ad focum quam alia necessaria fundi sine Inseminationibus in summis primae quadringentorum Octuaginta florenorum Orginalis altera centum duorum florenorum Poll Provisionali Parti Jure vincenti in actualem possessionem Traditoream porrigit Tradit pacificamque possessionem usque ad exsolutionem summarum superius expressarum Pacificationem Totius et Integri processus assignat. et ad Intromittendam eandem partem Jure vincenti in praefatam sortem Traditoream in REP in actu Contentum deputavit. qui ministerialis ad praemissa deputatus in praesentia nobilium in actu Contentorum alta sua praeconia

et Senatorum

~~1365~~
1335

et sonorosa voce toties dictam Partem Jurevincen
~~in praefatos agros Praeta tortos aedificia~~ Intromisit inve-
stivit post haec peracta Officium praesens Burgrabiale
Partem actae Jurevincen Circa Possessionem Traditoream
reliquit eandemque Conservandae Censet. Quia vero sors praefata
nunc Tradita seu potius proventus ex eadem provisioni à sum-
ma Orginali et distinctis provisionibus Jam accretis
processui quoque extenuandae nullatenus Correspondere potest
Ideo Officium Officium Burgrabiale plenariam satis-
factionem ex alia quavis Convicti proprietate Parti Jure-
vincen repetendam non praeclusit. Decreti sui Ca-
tedrialis Vigore

Laurentius Bromirski B.C. Plocen.
Officia.

Officium praesens Crenae Capitli Plocenae ad obla-
tionem G. Pauli Malanowski Traditionem
infraseram in bonis in fenius nominandae
per Offum Burgrae Crenae Plocenae peractam
pro re sui offerenti serviente reproducente ad acti-
canae Actisque praesenti ingrossanae suscepit in
tenore sequente (Inseratur) Originale ejusdem
Traditionis circa acta praesenti relictum

In Cro Plocenae idque sub celebratione Judi-
cior. fra 4a post Fm Sanctor. omnium
proxima scilicet Die 7a Mensis 9bris AD 1787.

204 1336 ~~1366~~

Actum in Fundo Bonor. Wempity Tre Sexta in Crastino Festi Omnium Sanctor. Scilicet Die Secunda Mensis Novembris Anno Domini 1787mo

Coram Gro Petro Rudowski Cameraco Tri Plocen. in Praesentia Gnosorum Pauli et Stanislai Wolskich Andreae Karwowski Joannis Szałkowski ac Actor Nobilium ad Actum praesentem Congregator Tum Mtis Regni Gnalis Providi Stanislai Jankowski de Małachowo Authi et Jurati Actum praesentem acclamant et Eidem adstant.

Offm Camerariat Tre Plocen. Virtute decreti Judicij Tris Plocen. in Płonsko Die 4ta Mensis Octobris Anno praesenti Inter Mcum Joannem Antonium bini nominis Sokolnicki Tribunae Plocen. Dominum et Gnum Franciscum Starzewski Bonor. Wempity Administratorem et Mcum Theodorum Sokolnicki Tribunidam Plocen. Relictam et Successores olim Gnosi Joannis Bilewski atq Gm Nicolaum Brzozowski Tabi Quo mediante Condescensio Officij Sui hic ad Bona Wempity pro Die hodierna est Assignata Officijq Sui unius absentia non obstante. Regulam Anterioris decreti Judicij Tris Plocen. ut hocce Offm de Excisione Litoris Possessioneq Eorundem et Fundor. Tum de Violentijs Damnis Injurijs Inquirat Investiget Inquisitiones Expediat Dubia quaevis Resolvat Juxta et Calculum ubi necesse erit excipiat Satisfactionem Omnimodam Cui et Aequo Competierit praestandae Sententiat Partesq in Omnibus et Singulis Praetensionibus nihil intactum et Irresolutum Relinquendae pro Exigentia Legis Justitiae ac Documentorum decidat in toto Exequendae Penas Contraventionis ac Processum Cognoscendae Causamq praesentem ad Contenta Termini Partis Actoreae pro Justo et aequo finaliter Disjudicandae est praescriptum ut Vero Partes Officij Sui decisioni Pareant et Judicatum Patiantur Sub Pena Bannitionis illo in Termino Condescensionis Super Parte Contraventionis Publicandae Injunctum Tum Quoque Adiutatu Quor negotium Causae praesentem poposcerit est Concessa

adiutandae.

Adstans Vero ut sub Rigore Supraposito Compareant et Judicato subsint obstricti ex Requisitione Partis Actoris ad fundum praesentium Bonorum Condescendit. Ibidemque Jurisdictione Sua Judiciali Voce Illis fundata Partes ad Lud. Comparent Judicio Eidem Illi acclamare Mandavit. ad Cujus Ministerialis acclamationem Illmus Joannes Antonius trini nominis Sokolnicki Tribunus Plocensis Dominus et Gnus Franciscus Starzewski Bonorum Wempity Administrator Actor pltes. Mcus Theodorus Sokolnicki Tribunus Plocensis Cittus pltes. Comparuerunt quoniam Vero Gnosi Nicolaus Brzozowski et Marianna de Bogurskie olim Gnosi Joannis Bilenski Relicta Consors Vidua Mater Paulus Joannes et Thomas filij Bilenscy Citti Sortium Distinctar in Bonis Nagurki heredes et Possessores praesenti in Tmo disparent et se Condemnare permittunt proinde Super Ejusdem Cittis disparentibus in Causa decernendae Penalitatis Respectu excisionis Silvar in Corpore Granitier Bonor Wempity extans in Possessione Pacifica Mcii Sokolnicki existens Lito fundorum Sui Actoris hereditate per Violentam expascuationem Sibi applicare praesumptionis taliterque Sui Actoris Pacificae Possessionis praepedire praesumptionis Damnorum peractionis aliarumque Circumstantiarum Manifestationibus ac Termino Comprehensarum ad Mentem Legis promeritae erogandaeque Distinctae Penalitatis pro Contraventione Decreto Judicij Terrestris Plocensis ex quo praesens peragitur Actus in Lucro ulteriori permittitur Condemnatio ad Quam Publicandam additur Ministerialis Judicio Suo adstans qui Satisfaciendo Deputationi Officij Sui Suprascriptor Gnos Brzozowski

et Bilenskie

et Bilenskie Pittor Disparere esse baiitor Juri Commoni Contrarios ipsamq Baiitionis Penam in Praesentia Plurimorum Nobilium alta Sua et praeconica Voce ante Stubam Judicialem proclamavit Publicavit deque Rediens ad Judicium praesens fuit Relationem Cum Comparente Vero Magnifico Sokolnicki Tribunida Plocen Bonorum Nagurki Coheredi Causa praesens Suspenditur ad Terminum ex Adiutatione Incidentem Termino Conservato.

Petrus Rudowsky Camerarius Terrae Pltus Plocensis Judex Condrialis

Offm Praesens Crenae Capitis Plocen ad Oblationem Gsi Clementis Pontowski Condnem infrascripto in Fine Condnis ex Parte inferius exaranae Super Parte Infranominanae obtentam et Publicato Tenoris talis Inserat Originale Eiusdem Condemnationis Circa Acta Crenae est Relicto

In Cro Plocen in Fnis Querelar et Officij una cum Continuatione Anterior Causar Judicijs Crenae Capitis Plocen in Sua Cadentia Stme Die hodierna Incidentibus feria 2da post Fm Sc. Omnium Gma Scilicet Die Quinta Mensis 9bris A.D. 1787mo

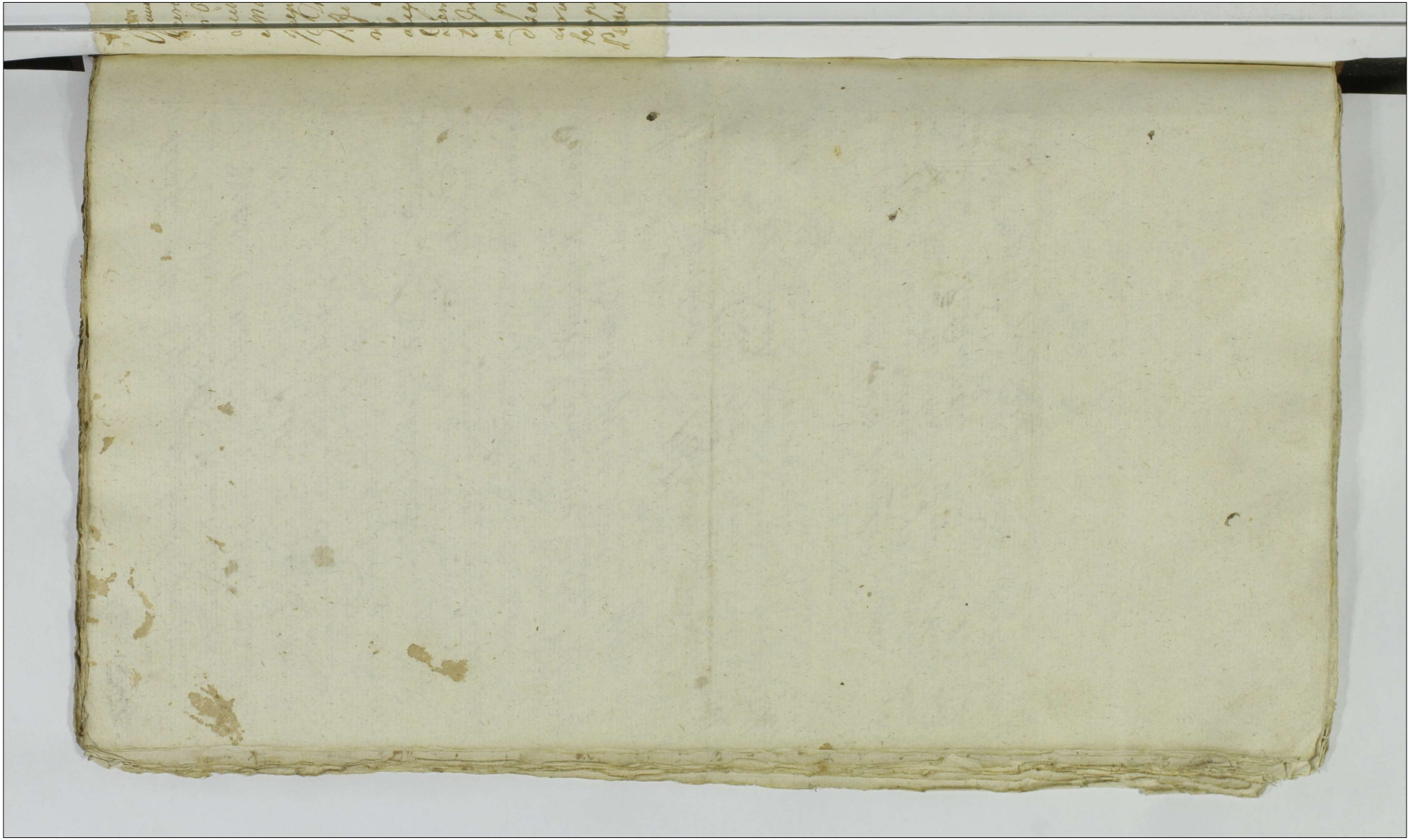

1339 ~~1369~~

Officium Cameraniale Terre Plocz Infrascriptum Virtute
Decreti Judicij Terris Plocz Jn Plonsko die 16 men
sis Octobris Ao Currenti Inter Gl. Relictam et
Successores Ob. Gl. Ludovici Gutkowski Ignatium Kerski
et Mariannam Sutkowska Conjuges Antoniam et
Josepham Virginem Czachorowskie deinde
Gl. Thomam Zakrzewski tali Condescensionem
Officij Sui Cameranalis ad B. Elyszyno Obroko
we et Alia pro dispedicatione Causae Primo
assignari Capitali tempore adinvenientis
Diem Decimam Mensis Decembris Ad Curren
ti Incidendam pro termino eius Condescensio
ni praefigit hacq. die pro expedienda illa Con
descensione ad praefata Bona se Condescen
surum declarat de quo Sui adventu Partes
tempestive Obdestinat Dato In Residentia Nadul
Petrus Kiedowski C. Plocz seq. die 13 mensis 9bris
1787mo

~~1370~~ 1340

Avisatio ~~[illegible]~~

Ill.mi Praesens Civis Cajus Plocensis ad Oblationem Petri
Sokolnicki avisationem Infrascriptam Annuo Condimento In Poloniae
Zlyszyno ~~agitam~~ Ite Ptes Infrascriptae agitanae Dete-
minanae Per Ill.mum Camerariale Terrae Plocensis facta
Manuque Eiusdem Officii Propria Subscriptam reprodu-
ad Acticanae actisque Praesens Ingrossanae Suscepti
ni Tenore Sequente Inserat Originale Eiusdem
Avisationis Circa acta Praesens est Relatum

In Cr. Plocensi f. 6. ante fr. S. Catharinae Vir Ma-
tyris pro Salutis Die 23. Mensis Aprilis A.D. 1787

Anno

Jmf

~~1371~~ 1341

206.

Actum in Fundo Bonorum Koziebrody Sorteq Gnosor Grabiow hereditaria Feria Quinta ante Festum Sanctae Catharinae Virginis et Martyris proxima Scilicet die vigesima secunda Mensis Novembris Anno Domini Millesimô Septingentesimô Octuagesimô Septimô.

Coram Gnoso Valentino Joanne bini mis Strzeszewski Burgrabio Crenz Plocenz In Praesentia Nobilium Mathaei Sikorski Alberti Kotakowski ac Valentini Matowieski necnon Mlis Rni Gnalis Providi Bonaventurae Jgnierowicz de Jgnierowo Authentici et Jurati Actum praesentem acclamanz et eidem adstantis.

Officium praesens Burgrabiale Crenz Plocenz inhaerendo Legibus Regni de Peragendis executionibus Sancitis insistendoq Decris et Praecipue ultimario Cujus Tenor est talis. Actum in Plonsko in Terminis Communibus Trinibus Plocenz Districtuum Plonscenz Simul et Raciąsienz Feria Quinta ante Festum Sanctor Simonis et Judae Aplorum proxima Scilicet die vigesima quinta Mensis Octobris Anno Domini 1787mo Celebratis. Inter Mum Antonium Dobrski Praefectum Exercituum Regni Actt pnter: Gnosos Officiales Crenz Plocenz Cittos per Gsum Paulum Wolski Teneri Partem Actoream docere Partem Citt de Sufficienti et Ultime perducto Processu et quoniam Pars Actorea Decrum Judicij Sui in Raciąz die Quarta Mensis Junij Anno Currenz inter se Actorem ab una; et Gnosos Joannem Parentem Agnethem ott Gnosi Joannis Matowieski Relictam Viduam et Evam Gnosi Antonij Rzeszotarski Contes filias Grabie ac eundemmet Gsum Antonium Rzeszotarski Maritum ac alios Pte ab altera prolatum Summam Quatuor Millium Trecentorum Quinquaginta Duorum Florenz Polonicatt ac Luitam Septem Marcar Polonz adjudicans tum Condemnationem Coram Actis Castrensibus Plocensibus Sabbatho pridie Festi Sancti Laurentij Martyris nempe die Undecima Mensis Augusti Anno praesenz Circa manifestationem ex Personali Comparitione Mfici Antonij Dobrski Praefecti Exercituum Regni conz eoaz Gnosos Joannem Grabia Parentem Agnethem Gnosi Joannis Matowieski Relictam Viduam tum Evam Gnosi Antonij Rzeszotarski Contes Grabie ratione nonsolutionis praemissae Summae ac Luitae in Termino Satisfactorio factt obtentam et publicatt, tum Relationem editae Citationis pro Obtinendo Decreto executivo ad Bona Koziebrody per MR G Providum Valentinum Losiewicz de Dobrosielice authum et Juratum exportatam Coramq Actis Judicij Sui in Bielsko in positione Actorum Die decima tertia Mensis 7bris Anno Currenz relatam reponit taliterq de eoaz Sufficienz perducto Processu Partem Cittam docet, proinde Judicium Parti Actoreae experiri, prosequi praecede=

re

AGAD 1342

prædere respondere et mox directe respondere mandat: ni directa responsione
Gnieś: Joannes Szczepkowski et Valentinus Przyszewski Burgrabij Crez
censes seu unus eorum qui facilius condicti potent ad primam partes
alterea requisitionem Dnij Crez exhibitionem sortem Bonorum Kozie
bredy Citatorum jure victorum hereditariam proportionate Parti actori
ni Summa suprascripta Luita ac Marcis, tradant, et dimittant, seu
tradat et dimittat, quam Traditionem nemo sub Penis Legibus Regni
de impugnatoribus sanctis impugnare audeat Decreti Presentis Vigo
ex Protocollo Dnor Terrestrium Horen ni Kroński reverendi Legi Scho
Louis Sigilli Judicij Terrii Horen: Ex requisitione Ejusdem Mci Dni
rij Dobrski Profecti Exercituum Regni ad Dzona in actu contenta sortem Bon
Grabiów Jure victorum hereditarium suprascriptis Nobilibus ac Ministe
ali condescendit, jurisdictionem suam Officiosam per Vicem episcopi Mlo
actui adstantis fundabit qua fundata Partes ut suo coram Officio compa
rant acclamare injunxit quo ni termino Idem Mcus Antonius Dob
ski, pmtes comparens Virtute supra de Actu excusator Dni solutionem Summæ Quatuor Mille
rum Decem Florenorum Quinquaginta Bonorum Horen et Luita septem Mar Pol deter
nantis ac condemnationis in termino satisfactorio obtenta presentatis Jos Joann
Parente et Agnethe ol G. Joannis Matowieski Relicta Conte Vidua fi
Grabiów petijt Ab Officio suo in hacce Summa Marcis ac Prussen
sortem Kozibrodzkow tradi et dimitti Cujus Affectationi Officium Annu
endo adpersagendam Traditionem se contulit Cujus Tenor sequitur qui
modi. Dworek Nowo zbudowany w Węgrzy o dwoch izbach z komorą ścianą
wystawiony, stromą odekowany, szczytem ieden na południe drugim na pół
stroigy, Drzwi w tym dworku naprzeciw pięcio stolarskiej roboty z stan
u wszystkich zawiasy żelazne uciennych y dopiero wszy Jeden klamki
żelazne u alkierzowych y komornych drzwi szkobelki żelazne zaś
u pięciu drzwi tylko zapory drewniana wpierwszy izbie Okien dwa
w obydwoch po dwie szyby wybite w alkierzu zaś ieden szyba stłu
czona, te okna w drewno oprawne kominki w obydwoch izbach z
gły murowane wapnem wybielone, Piec z kafli stanych polewanych
y formowych obydwie izby gruntowy dobry w alkierzowym kominku
baszyczek wymurowany Pułap nad izbami znowych tarcic nad komorą y
ścianą Pułapu niemasz tylko nad ścianą tarcic trzy leży niepełny
tylko podłogi nigdzie niemasz, w tym dworku mieszka Jmć Pani Mat
wieska z którego powinna się wszelki dziwki wymowadzić. Item szpichl
o dwoch komorach w środku wozownia z szopami na wschod y zachod ścia

Stroigy

1363 ~~1373~~

Stroży wzwyż get Budowany Poszycie stare niezte cwela iedna wszrzycie zachodu
wymurowana, zktorego Komora iedna od wschodu słońca do ktorey teraz Jmci
Małżonka Krzewszyc Sypie dla Wielmożnego Dobrskiego podaie się, utey komo
ry Drzwi iedney zawarcie Żelazny, drugey zaś niemasz y wzwyż zkawał
Na tey cupka podłoga y gradnig pułap zdarcie dobre także wolne stayków
Gospodarskich w Wozarni umieszczenie y wyiscie wierzeiany od Południa będą
cemi dla W. Dobrskiego ostrzegaią. Item Szopa Wozarka y Stanowiska
pod iednym Dachem wedłuż Sążni dwiesc z dyłow szerokich y drobnych
w stupy wystawiona Słupow podgnitych dwie wce Cwelkow cztery reszta
dobre poszycie stare miejscami ponaprawiane ale ieszcze naprawy wielkiey
potrzebuie Drzwi zdzierek drobnych nabiegunach Dwoie, trzecie podwoyne upo
dwockonych wzwyż Żelazny w Stayni tak puttow sążniowy doby drabek
do zakładania Pani Inwentarzowi w Szopie trzy w Stayni iedna, wktorych
teraz Inwentarz swoy Jmci Pani Małżonka umieszcza Item Stodoła o iednym
Klepisku na Sochach czterech w stupy wedłuż w przestrzeń cztery stoiąca
z dylikow drobnych dartych wystawiona podgniłych słupow siedm cwelka
iedna poszycie w dwoch Przęsłach reparacyi potrzebuie, wtrzeciey dobre
wierzeie napełnienie zdarcie wobydwa wrzeiąc Żelazne ieden bie
gun zepsuty, ale Klamry zbity żelazną, w ktey stodole Jmci Pani Małżon
ka zboże snopowe y siekane teraz ma, dla ktorey tak w stodole wymła
cania zboża iakoż w Szopie ~~dwoma~~ oraz wszpichrzu czyli
w Komorze Szpichrzowey to iest w Szopie konserwuia Inwentarz do Szpichrza
zaś wolne wyiazdu Krzewszyc do Swiąt świętego Wojciecha w Roku
daBog przyszłym 1703. przypadaiących ostrzegaią. Item przy Roku tey stodo
ły od Południa Chlewek dla cieląt w stupki y dylki przystawiony podły
y w tym także Jmci Pani Małżonka do podobnego Czasu swoy Inwentarz
konserwowac ma. Zaty Budowniq Ogrod podworny między miedzami
od wschodu słońca Jpa Grabiego od Zachodu zaś WW Zrawskich wedłuż Stay
dwoygi zparnikami zewnim będącym wzwyż zaś Lichow trzy z
dzieści cztery wedle ktorego od wschodu y zachodu słońca Płd d Szesiąd ow
stoi, zaś od Południa. wpołudnia przez Jchmości dziedzicow zchrustu wygrodzo
ny stany, podworze zaś wtey Sytuacyi podaie się iako Jchmości Panowie
Przeiszczany posiadali ktore nie całe rest wygrodzone tylko odzachodu kawał
płota zchrustu starego zaś przy Dworku wyżey opisanym Wszystkie no
wo wstupy z zerdzi y Drzwiq w iest przedat Siedmnaście czwi niedostaią
cznego tylko co stupy zakopane y zerdzie potrzy dane przedat Osiem kadź

4374 1344

nadto ponieważ na Części Jchmości Grabiow iednaty Ko Studnia znayduie sie więc dla Wielm: Dobrskiego ztey studni Wolne branie wody y Jnwentarza powinie ostrzegaią: zalączywszy tym sposobem Opisanie Budowni do Opisania pola przystępuie w Polu Ozimnym Od Malewo Bierwsza Płusa naktorey Omego Gruntu od Granicy Malewskiey do lasa Stay Sześcioro wszerz zagonow staiem rachuiąc trzydzieści ieden Lata Zytem Obsiana tąki kawał podlasem naktorey Wozow dwa dla na winarzy zladem iak iest wszerzey długości vprzykości podaie się między miedzami zobcey strony Wielmożnych Zoraweskich Item w tymże Polu druga Płusa Stay Siedmiorgi od Granicy Malewski do lasa ligzgnącaiąc wszerz zagonow dwadzieścia siedem iedno stanie Przenicz Stay pułwzosta Zytem orzo pułstania zOrane ale nieziane podobnie z lasem podaie się między miedzami Od wschodu Słońca WW. Zoraweskich od Zachodu zaś Jmci Xięza Proboszcza leżąca. Item Potowa Płusy to iest Stay Czworo od Drogi zWaney Pniewska do Zarodłow Kuputnowy wszerz zagonow Dwadzieścia siedem Stay dwoie Zytem Obsiane a zaś druge dwoie ottogoż leży zlasem iak iest wszerzkości y długości między miedzami zObcey strony WW. Zoraweskich. w Polu Jarzynnym Płusa od Jośćinca Raigzkiego do lasa Stay Sześciorgi ligzgnącaią wszerz zagonow trzydzieści pięć Stay Pięciorgi podorana szostaz niepodorane między miedzami od wschodu słońca WW Zoraweskich od Zachodu zaś Jmci Pańskiego bzdęga Item w tymże Polu Druga Płusa ottogoż Jośćinca do lasa Stay Pięciorgi ligzgnącaią się wszerz zagonow Czterdzieści trzy pod Orana y iedno stanie wyrakowane brzozami między miedzami WW Zoraweskich znayduiącaią te obydwie płusy takież WW nym Wszystkiem Lasu podaią się w Polu Ugorowym Płusa od Jośćinca Raigzkiego do Granicy Niedzwedzkiey Stay Sześcioro zgtey ligzgnącaią się wszerz zagonow trzydzieści y dwa między miedzami WW Zoraweskich Item w tymże Polu Ugorowym Płusa Stay Czworo od Siedlkow do Granicy Malewskiey ligzgnącaią się wszerz zagonow trzydzieści Oziminy między miedzami zObydwoch stron WW Zoraweskich leżąca. Uskuteczniwszy tedy opis Pola do wyrażenia Poddanstwa Przystępuie y ponieważ Chłopi tak iakoby wsbolney wsi to iest Kozieblodach Matarwie zamieszkuią więc Urząd Wa tuż mieysca mataruie Kozielrody inwydzie się dwoie Przenosi. Podaie się tedy dla W. Dobrskiego Prawowitym Marianna Mary Manyanny ktory ma iż Corke w tymże Polu Gotlz Maią Chałupę stanę pod porami oparty ktora wszcze kilka lat postoi może ale nadal

ydzie

1345 1375

ydo reparacyi niezdatna oiedney Izbie, Sieni, wsieni Komorka. Maią sto
dołę Szopkę y Stadołt nieńkę Dobre, trzymaią Gospodarstwo toiest Maią Za
togę Wołow Parę Pługu, Woz y inne drobne narzędzia do Gospodarstwa nale
żące Maią Grunta Obciane Robi Gospodarz od S. Jakoba do Świętego Michała
Dni Pięc toiest trzy Dni Sprzężaiem a Dwa Dni sobą, resztę zaś w Roku Dni
trzy, Kobieta zaś od Podobnegosz Czasu od S. Michała Tydzień Cały azaż
od Świętego Michała do S. Jakuba Dni Cztery takie podaią się Prawo
ta Dowta Prawnitego Franciszka Corka Jchmość Grabcia Poddana Które że
od Sz. Jana Chrzciciela Służby obiżta u Jmć Pani Małowieskiey narok Laty
więc do Świętego Szczepana w Roku teraźniey szym przypadaiącego Expi
rienice pot rzeczey służby u Jmć Pani Małowieskiey ostrzegaią azaż od
Świętego Szczepana do W.z Dobrzeckiego należeć będzie ta Dziewka za
Dnego Inwentarza niema oprocz iedney odwiez dla siebie: Na ostatek
Wolny wąsb w Lasach y Bory Wolny Pasnik tudzież Inwentarza przegląd
Do W. Dobrzeckiego ostrzegaią. Post subscriptam itaq; Conscriptionem hujusce
Status Sortem eandem in edificijs fundis Agris Pratis Inseminationibus
totoq; usu et Proventu prout superius est adnotatum in Proventu ad Re
missa Summa Duatum Millium Trecentor Quinquaginta duor Florez
a quolibet Centum per Florez Septem viginte Legis post contraventionem
Dato computando tunq; Lecta capta Mat Pdt necnon Processu propo
nente pro re episcopo Mti Antonij Dobrzki Prefecti Exercituum Regni
ung ad persolutionem eius tam Summe quam Mat ac Processus tenendum
Tradit et dimittit Intromittendum per Vacem Mtis Officio suo assistentis
determinavit, qui Mtis Spectabus Nobilibus in Acta exprepsis eumq;
Mum Dobrzki in eam Sortem Intromisit investivit in Pacifica
Possessione nemine impugnante nec contradiente reliquit Actus Spec
Robore. Valentinus Joannes Strzeszewski Burgrabius Crac Plocz Oppe

Officium presens Cleri Capsi Plocen ad Obtinendum
M. Antonij Dobrzki Prefecti Exercituum Regni Tradi
tum per Spectabiles in Bonis infrascriptis nominatos Agentes
Sive Actores per Illustrem Burgr Crac Plocen &
predictos manuq Clericj Regi Subscriptum Regen
tem ad Acta Bona presens Ingressum
Susceptum in tenore Cujus Sequitur Regis

~~A376~~ 1346

Ejusq Traditionis circa Acta presenq est Rel
In Castro Plocenq fra 2da postridie Festi Sanctae
Catharinae Virginis et Martyris Scilicet die
26ta Mensis Xbris A.D. 1787mo.

Actum in Fundo Bened. Karsy Feria Quarta ante Festum
Sanctae Catharinae Virginis et Martyris proxima scilicet
Die vigesima Prima Mensis Novembris Anno Dni 1787mo
Idque in Termino Condnis Partibus per decretum praefixo.
In Praesentia Gnosor. ac Nobilium Hiacinthi Przedpełski
Camerarij Trnis Plecensis Antonij Girzeński, Francisci
Dramiński Mathaei Niesułowski Martini Siemięt.
kowski Francisci Wolski ac aliorum ad Actum praesens
Congregatorum necnon Ministerialis Regni Generalis
Providi Michaelis Czarka de Karsy Authi et Jurati
ad Actum praesens Acclamans Assumpti et eundem
Acclamantis.

Officium infrascriptum Burgrae Castrensis Plecensis in vir
tute Decreti Judicij Officij Castrensis Plecensis Feria Secunda
post Festum Omnium Sanctorum proxima scilicet Die
Quinta Mensis Novembris Anno Currente Jnr Gnosos
Joannem Cameranum Trnem Visgrodiensem Parentem Ca
rolum Burgrae Castrensis Plecensis Filium Jurowskie Domines
tum Nobilem Bonifacium Bukowski Bened. Karsy Admi
nistratorem Aud. ab una et Gnosos Antonium Rudowski
Stephanum Rudziński, Mariannam de Dłużniewskie
olim Gnosi Lucae Rudowski Relictam Consortem Viduam
Matrem Antonium et Andream Filios Rudowskie, Pe
trum Laurentium et Franciscum Sniechowskie Albertum
Rzechowski et Annam de Niemczewskie Coniuges, Ma
gdalenam de Niemczewskie olim Gnosi Adami Kowalewski
Relictam Consortem Viduam ac Josephum Sniechowski
citatos parte ab altera prolati Quo mediante Condescen
sio Judicij sui aut Gnosor. Mathiae Starczewski et Pauli
Sułkowski Burgrae Crens. Plecensis ad fundum Supraseri
ptorum Bened. Karsy pro Die hodierna in Actu Contentum
est adniventa eidemque Judicio sive Gnosi Burgrae
unius duorve absentia non obstante Conducendo Condescen
suro Regulam Anterioris Decreti sive Judicii sive Gnosi
Burgrabius Agros Bened. Karsy in Possessione Partis
Actoreae existens recedat, de Immediata Possessione ac
Usu eorumque Agrorum tumque vio Centijs in Glis peractis

~~1378~~
1348

indaget ac de eisdem etiam praecedenti si opportune ci-
derentur Inquisitionibus educendi se se infermet poenas
super quo interest secundum demeritum facti adaequata
extendat, Causamque praesentem solummodo quo ad pera-
ctas ~~violentias~~ in Immediata possessione violentias fina-
liter discudicet. In toto exequendi poenas in sublatio-
nem condemnationis ac pro Contraventione Decreti Ante-
rioris ac pro quo et super quo interest Prorogandi Ter-
minos praefigendi rigores Annuendi totamque eandem
Causam finaliter nihil intactum et Irresolutum reli-
quendo decidendi discudicandi ac moderandi data est
potestas Cuius Judicij sive Gnosi Burgrae Aut venius
Mci Judicis sive Gnosi Burgrae decisioni Partes ut
pareant ac Judicatum patiantur sub poena Bonorum
illo in Termino Condescensionis super Parte Contra-
venienti publicanda est inuenitum Pro eodemque
Condescensionis Termino Partes quas voluerint ut
adeitent adeitandi sub rigore quo supra ut compa-
reant ac iudicato obediant sunt obstricti; ad
fundum suprascriptos Bonos Ilarij Condescendit Ils-
demque Jurisdictionem suam officiosam praecisto
dicta prius pace et securitate publica circa Actus
officiosos servari solita voce suprascripti Mnlis
in Actu Contenti fundavit Qua fundata Partes
ad inscribendam Comparitionem eius Mnli Acclamare
demandavit Quibus Acclamatis et quidem Gnosis
Joanne Camerario Gnri Visogrodiensi Parente Carolo Bur-
gratio Castrensi Plocensi Filio Turowskie Dominis tum
Gnosi Bonifacio Bukowski Administratore Actis
praeter. Gnosi Marianna de Dłużniewskie olim Gnosi
Lucae Rudewski Relicta Conserte Vidua Matre Antonio
et Andrea Filijs Rudewskie Dominis atque Lso
Stanislao Materiali Mnli citati et adeitati per eundem
Gnri Andream Rudewski suo et Alter citati et adeitati
nre praeter. Gnosi Petro Laurentio et Francisco Snie-
chowskie citati et adeitati per eundem Gnri Laurentium
Sniechowski suo et Fratrum suorum nre praeter Gnosi Al-
berto

Alberto Rzechowski et Anna de Niemcewskie Jnicem
Cenuigilus citatis et adcitatis per Maritum suo et Cen[illegible]
suae nne pr[illegible]. Gnosa Magdalena de Niemcewskie ob
Gnosi Adami Kowalewski Relicta Conserte Vidua citata
et adcitata per eundem Gnu Albertum Rzechowski. Com
paritione per Gnu Andream Rudowski suo et Gnosae
Marianne de Dłużniewskie olim Gni Lucae Rudowski
Relictae Conserti Viduae Matris ac Antoni Rudowski
Fratris suos nne Inscripta pro sufficienti declarata
Jam vero Dilatione Infirmitatis Gnosi Antonio Ru
dowski Filio Concedi per eundem Gnu Andream Rudowski eius
Fratrem ~~Concedi~~ Indelite Affectata, amputata Par
tibus in Causa experiri mandat in experimento. Quo
niam Gnus Andreas Rudowski a Comparitione tam
sui quam Matris et Fratris suos recedit et se ac eosq
Matrem et Fratrem Condemnare permittit. Proinde
Super eisq Rnu decernenq poenalitatis pro Contra
ventione Decreti ex quibus praesens peragitur Actus
ac in Sublationem Condemnationis, tumque in tuitu
praepeditionis Immediatae possessionis ac peractae
violentiarum promeritae in lucro Ulterioris fertis faci
endae Executionis permittitur Condemnatio ad Quam
publicanq Offni praesens Mnlem in Actu Contentum
addidit et deputavit. Qui Mnlis Satisfaciendo Depu
tationi suae eamq Banitionis poenam ~~[illegible]~~ ac Ipsos
met Gnosos Mariannam de Dłużniewskie ~~[illegible]~~ olim Gnosi
Lucae Rudowski Relictam Conserte Viduam Matrem
Antonium et Andream Filios Rudowskie citatos
esse baniter Juri Communi Contrarios in loco pu
blicationis solito proclamavit publicavit et ad no
titiam Omnium protunc praesenq indultam deduxit
de quo e loco publicationis suum ad Offni rediens
fecit Relationem Post quam publicatam Banitionis
poenam Offni Causam cum Comparenq ad Convictio
nem disparenq Suspendit Terminumque Partibus
eisq Comparenq Conservat praesentiarum.

Paulus Sulkowski Burgrae Castrenq Plocenq
Judex Condescensorialis Offni

~~1380~~ 1350

Officium presens Crenę Capitl Plocenę ad oblationem
Jzi Francisci Jezewski Condemnationem Infrascriptam
in Bonis inferius nominanę Super parte inf
exaranę in Tmo Condnis Oblent manuq Offic
Burgr Subscripto Reproducenę ad Actiuanę
Actisq presenę Ingrossanę Suscepit in tenore
Sequenę / Orginale Ejusdem Condemnationis
Circa acta presenę est Relict.
In Cro Plocenę fra 4ta post Fm Sanctae Catharinae
Virginis et Martyris pxa Solicit
Die Vigesima Octa Mensę Novembris
Anno Domini 1717mo

Rapport do Rady nieustaiącey przy Boku Nayiaśnieyszego Pana Departamentu Sprawiedliwości od Sądu Grodz. Płockiego po skończoney Kadencyi Sądów Grodz. Płockich w Poniedziałek po Swięcie Wszystkich Swiętych to iest Dnia 5go Mca Listopada R. P. 1787go Zaczętey i Expedyowaney Uczyniony

Sądy te Sądzone przez JW Pankraciego na Karniewie Karniewskiego Stolnika Sieprskiego Podstarosty i Jozefa Lempickiego Pisarza Grodz. Płockich Zaczęte w Płocku według ułożoney Kadencyi Dnia 5go Mca Listopada a skończone Dnia 18go tegoż Mca Roku Bieżącego

z Zaległych w Starym Rejestrze wpisow Szesnastu wypadło Dylacyi 2 Kondemnat 3. Dekret Libertatis a Tmo Jeden per non Sunt Deklarowanych wpisow 10.

w Nowym Rejestrze Ordynaryinym wpisow Liczy się Sto Siedmdziesiąt Siedm. z tych wypadło Dekretow finalnych in Causa Juris 17 in Causa facti 6 Libertatis a Tmo 4 Remissionis Jeden Kondescensyc wyznaczaiących 16 Dylacyi Rożnych 58 Kondemnat 18 per Non Sunt Deklarowanych wpisow 31 Skombinowanych 26

w Rejestrze Taktowym iest wpisow 49 z ktorych wypadło Dylacyi Rożnych 45 Kondemnat 2. per Non Sunt Deklarowanych wpisow 2.

w Rejestrze na ostatek Executionum Znayduie się wpisow 7. z Nich wypadło Dekretow Executionis 6 i Rejecta ad Sequens Termin ex de Consensu Ptium Jedna

Pancratius in Karniewo Karniewski Dapifer Sierpc Vicecapitaneus Cren. Płocen.

~~1382~~ 1352

Officium Praesens Crenz Capitt Plocen ad Oblaonem G Ro
Straszewski B. Plocen Denuntiationem Causar in Cadent
Judicior Crez Capitt Plocen Disjudicatar per Judm Officij
ad Consilium Permanens Departamentumq Justitiae facta
Manu Mei Vice Capnei ppria subscripta Reproducens ad ac
cand: Actisq Praesens Ingrossans Subsequit in Tenore
Sequens Inseratur Originale Ejusd Denuntia
tionis Circa Acta Relictum.

In Crd Plocen Feria 4ta Ante Fm Immac
ulatae Conceptionis GV Mariae Proxima Scilicet
Die 5ta Mensis Decembris AD: 1787mo

~~1383~~
1353

Denuntiationis Cau-
sar. in Cadentia Ju-
dicior. Officij.

202. 1354 ~~1384~~

Actum in Fundo Bonor Sulerzewo Feria Secunda
post Festum Sancti Andree Apostoli proxima
Sulicet die Tertia Mensis Decembris Anno
Domini 1787mo In Presentia Honor Mel-
chioris Mieczynski Pauli "Byszewski Castri Plocen
Sauli Jurkowski "Antonij
Swiątecki Pauli Jurkowski Antonij Plodzenski
Alionumq plurimor ad actum Psentem congre-
gator Cum Mlis Rni Hālis Provide Pauli
Bonewicz de Bonewo Cmethonum authen-
tici et Jurati Actum Psentem audiantis et
Eidq Astantis

Judicium Judicatus Terrestre Plocen Condescensoriale Indistin-
do Decreto Judicijchui pleni in Bilsko in Terminis communi-
bus Terrestribus Plocen Districtuum Bilscensis simul et
Plocen Sabbatho post Festum Sancti Francisci Confessoris
proxime sucessi die Sexta mensis Octobris Anno Psenti
Inter Illum Meum Stephanum a Dembowa Dow Dembowsky
Castellanum Czechowien Ordinum Aquile Alba et Sancti Da-
nislai Equitem Bonorum Tractus Sulerzewien Dominum acto-
rem et Citum et Hum Franciscum Babacki Eorundem Bono-
rum Economum Actorem ab una et Illmum ac Rdmum Albertum
Josephum Sadowski Episcopum Bidgostien Chiragancum et
Officialem Plocen Citatum et Actorem ac Hnos Michaelem et
Carolum Rapackie Actores parte ~~Emanuel Sadowski~~ ab altera
prolato Duo mediante siquidem Causa Psens intuitu pretensionum
ex Denudatione Possessionis Bonor Tractus Sulerzewien emicantium
Eoq in Judicio promota qua sine Condescensione deinde nequibat
Prorsus et suspensa Decisione Causa Principalis et Condescensio
ad Fundum Bonorum Sulerzewo cum attinen cum transferenda
Jurisdictione de Bonis ad Bona Judicij dui unius Duorumve absen
tia nonobstante mutuo Partium dumptu in et pro die hodierna
in Actu Contenta conducend adinvenda cui Judicio conducendo
Condescensuro Compensationem Contractus Denudativ et Investi
turi Status Bonor inter Partes Consequte demandandi quibus
Compensatis revisoq Statu Bonor de Resolutione sive Separa
tione auctis vel Dependentiis Insceminationibus Angariationi
vel profugationi Subditorum Excisione Sylvar ac Conectis q Fundi
Intentionibus inquirendi investigandi Inquisitionesq de Quos
"expediendi Juramenta ubi necesse
fuerit "excipiendi, bona recipiendi et Satisfactionem Omnimodam
Cui et aquo debebitur prestandam adinveniendi Causamq Psentem

ad Contenta

~~1385~~ 1355

ad Contenta Terminorum Partium pro exigentia Legis et justitiæ fi-
naliter decidendi disjudicandi et moderandi pro commissum Ejus Dem
Judicij Condescensorialis decisioni Partes ut pareant et judicatum
paciantur sub Pœna Banitionis hocce in Termino Condescensionis
super Parte Contraveniente publicanda injunctum vi cujus De-
creti ad Requisitionem Partium utrarumq ad Bona in Actu Con-
tenta Condescendit, Jurisdictionem suam voce Mnlis in Actu Contenti
promulgatam fundavit Qua Fundata Partes ad Comparendum suo
Coram Judicio Eiæ Mnli acclamare injunxit Quo in Termino Parti-
bus Illustri Mco Stephano a Dembowa Gora Dembowski Castella-
no Czechoviensi Ordinum Aquilæ Albæ et Sancti Stanislai Equit.
Actore Citato et Judicente per Illrem Mcum Theodorum Dembow.
Castellanidam Czechoviensem Filium et Inscriptum Plenipotentem
Gnosum Franciscum Babecki Bonor Tractus Gulczevien Economum
Actorem pntr Illrmum et Rdmum Albertum Josephum Gadomski
Episcopum Bendensem Suffraganeum et Officialem Generalem
Plocen Cittum et Actorem pntr Gnosos Michaelem et Carolum Ra-
packie Actores per Eundem Gnosum Michaelem Rapacki suo et Gn
Caroli Rapacki nomine pntr Coram Judicio suo Condescensoriali
Comparentibus et secum Controvertentibus Quarum Partium
Controversijs inductis Exauditis Ex præscripto Decreti vi cujus
Præsens peragitur Actus Teneri Partes Comportare Contractus
Tenutarios et Inventarium Status Bonorum inter Partes Con-
scriptos idq in instanti Judicium Censet. Comportarunt Par-
tes Eæq Contractus binos primum in Gulczewo Die 23 Junij 1782do a
Triennalis Tenutæ Alterum Ibidem Die 23 Junij 1785to Anno Annualis
Tenutariæ Possessionis Bonor Tractus Gulczeviensis cum Prædijs Gul-
czeviensi Miszevien Tokarscensi et Lisinensi per Illrem Mcum
Dembowski Castellanum Czechovien Illrmo Rdmo Gadomski
Suffraganeo et Officiali Generali Plocen dimissorum Confectos,
ac Inventarium Status Bonorum Eorundem circa primitivum
Contractum Conscriptum post quam Comportationem Satisfac-
tione hoc in puncto ad inventa Partibus negotium Causæ In-
ducere mandat. In Inductione Controversijs Partium inductis Exauditis
In Ordine investigationis de Prætensionibus Partium ex Tenuta-
ria Possessione Bonor Tractus Gulczevien ab invicem ad se forma-
tarum punctis suo in Judicio repositis et Regestro ex Pte Illrmo
Rdmi Gadomski Suffraganei Plocen conscripto specificatarum
ad indagationem ex Convocata Caterva Subditorum Tractus Gul-
czevien accessit, qua indagatione ad præsentiam Partium
peracta. Quoniam Partes amicabiliter sopiendo negotium
Causæ præsentis Complanationem inter se Conscripserunt et
Eandem Judicio suo Condescensoriali ad approbandum et in
Decretum præsens ingrossandum porrigunt cujus Tenor in Pa-

ro

1356 "inscripta" 1386

In Lapide a Thesauro Regni Unius Korony Argenty Signato, Sequitur Talis JW Jmć Pan Theodor Dębowski Kasztellanic Czechowskie Imieniem JW Jmć Pana Stefana Dembowskiego Kasztellana Czechowskiego Orderow Orła białego y Swiętego Stanisława Kawalera Oyca Swego z mocy Plenipotencyi sobie służącey czyniący z iedney, a JW Jmć Xiądz Woyciech Jozef Dwoch Imiąn Sadowski Biskup Bendeński Suffragan y Officyał Płocki Drugiey Strony takowąza posrzednicztwo nastąpioną Umową wiecznie trwałą maiącą Zawieraią kombinacyą iż maiąc sprawy wzaiemnym Sowodztwie, iakoto JW Kasztellan względnie pretensyi Dobr Kluczа Sulczewskiego przez JW Suffragana przeciągiem lat Czterech ~~przez Jm Suffra~~ z mocy Kontraktow dzierzawnych posiadanych wynikaiących Punktami spisanemi specyfikowanych, wzaiemnie JW Jmć Xiądz Suffragan o zapłacenie Summy y bonifikacyą Regestrem in digitowanych także pretensyi, do Sądow Ziemstwa Woiewodztwa Płockiego wedle brzmienia Terminow mieć sobie prowadzoną a z mocy Dekretu Tegoż Sądu na Terminie kondescenyi w Dobrach Sulczewie agituiącey się znacznie rozsądzać się maiącą, Z powszechnioney wedle złożonych Obiey Strony Punktow dowod y Emundacyą w sobie głoszących Sądowey z Ludzi tegoż Klucza Sulczewskiego Indagacyi rozpoznawszy istność z Obiey Strony pretensyi skracaiąc stopnie prawności sposobem zgodnym załatwiaią, a tak JW Kasztellanic imieniem JW Kasztellana Czechowskiego Oyca Swego od Pretensyi Ogolnie wszystkich z Zlenuty Dobr Sulczewskich Wynikaiących Punktami do Indagacyi w Sądzie Ziazdowym złożeniem Specyfikowanych, iako też JW Jmć Xiądz Suffragan od Wzaiemnych Formowanych Pretensyi Rejestrem Sądownie zmonstrowanych, iako to z Summy Prowizyonalney od Summy Dwudziestu Pięciu Dyecezy Złotych Polskich, tudzież Ogolnie wszystkich tymże Regestrem podanych tak do Dworu iako y Gromady mystorowanych nawzaiem odstępuią, y Onęż wiecznemi Czasy umarzaią, czyli raczey Pretensye pretensyami bonifikowane mieć chcą y stanowią do czego tylko JW Jmć Xiądz Suffragan uznaiąc większość Pretensyi JW Kasztellana natychmiast dopłaca Summę Złotych Polskich Dyecezyi Dwieście Osmdziesiąt y Pretensye wszelkie do Gromady miane JW Kasztellanowi przelecа a takowym sposobem umarzaiąc całość sprawy Termina y manifesta kapituią z na wzaiemnie Kompanacyą niniejszą dwiema, tłom dla większey wagi y Waloru stwierdziwszy Rąk własnych Podpisem Sądowi Ziazdowemu do approbacyi podaią Działo się w Sulczewie Dnia Lipca Dniego miesiąca Dnia Roku Pańskiego 1787 mego

Teodor

~~1387~~ 1357

Teodor Dembowski manu propria Xiądz Woyciech Jozef Gadomski Suffragan y Officyał Płocki manu propria. Melchior Dunin Mieczyński Burgrabia Grodzki Płocki manu propria iako przytomny. Qua Complanatione in Existentia sui de verbo ad verbum in Decretum praesens Ingrossata Judicium Eandem ad affectationem Partium in toto approbat Confirmat et Rathificat et ex praescripto Ejusdem Complanationis Partes utrasq a Causa praesenti et ab Omni Impetitione in negotio praesenti Liberas esse vult et Declarat Decreti Praesentis Vigore.

Joannes Gumowski Judex Terris Pltus Plocensis mp

Officium praesens Crum Capitli Plocen ad Oblatum Quasi Petri Sokolnicki Decrum Conditi in Transactionis Inferius nominandae inter Partes intercentas per Judicium ~~Sub~~ Judicatus Trum Plocen plato manu Ejus propria Subscripto reproducere ad Actionem Actisq praesentibus Ingrossandae suscepit in Tenore Sequenti Inserat Originale ejusdem Decreti Actis praesentibus est Relictum

In Crum Plocen fra 2da post Festum Immaculatae Conceptionis G V Mariae pro Sublicet Die 10 Mensis Decembris Ao Dni 1787mo

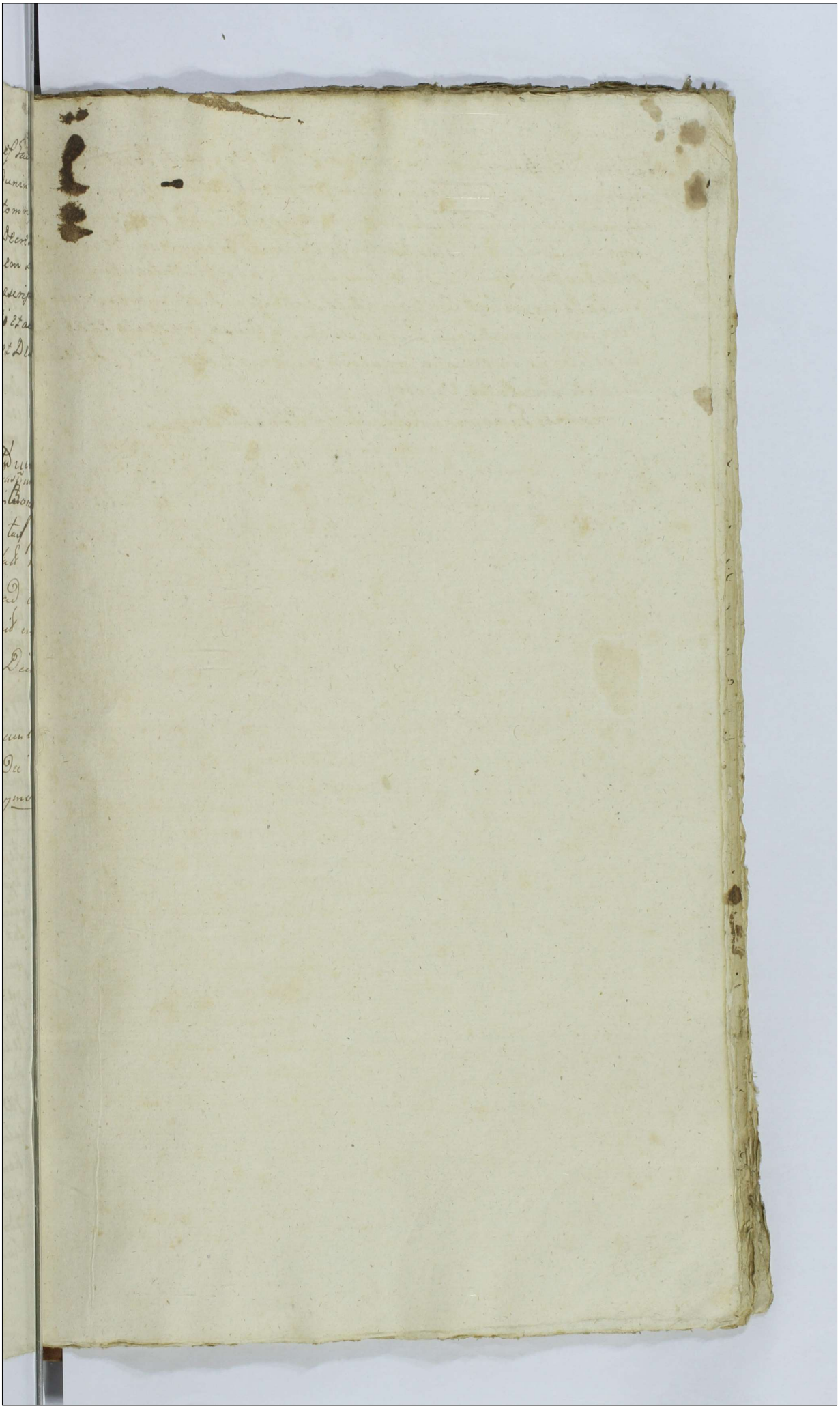

Inter JM: Dembowski
Chm Czeke et JKsm Ja
domski Suffrag Ploce
Condescensionale

Decretum 1787

Ao p Latum

Inscio Plocens

1958
~~1988~~

Filia Maria Mater Gratiae M. 1359 ~~1359~~

Ja Filip Kuczmarski z Mijakowa Woźny Przysięgły
maiąc z Sobą Dwoch Szlachty Franciszka Mite
lskiego y Tomasza Swieżyńskiego dla większego Swiadc
ctwa Sobie przybranych z Rekwizycyi Jmc Pana
Jozefa Swieżyńskiego byłem w Dobrach Mijako
wie Dnia wczorayszego y tam widziałem Ozd Spusto
ony na wierzchu trzech tarcic brakuie lasy po
palone burtnice dwie wyporocone piec zeszczętem
wynowany i wyporocony i staynią odarta pod czas
Mieszkania Niewiernego Pinchusa Jakubowicza na ten czas Aren
darza Mijakowskiego w Roku przeszłym 1786tym co
iako ~~sprawiedliwie~~ co w istocie iest rzetelnie
oznaię i na to się podpisuię ~~[illegible]~~

Filip Kuczmarski

Officium praesens Praesens Capitulo Plocensi ad Oblatio
nem Mtis Regni Gnalis Providi Philipi Kuczmar
ski de Mijakowo authi et Jurati visionem in fra
scriptum per offerens Conscriptum et manu ejus
Subscriptum reproducens ad acticamque actisque praesens
Ingrossamque Suscepit in tenore Sequenti sinceratis
Originale Ejusdem visionis circa acta praesens est
Relictum.

In Cro Plocensi feria Quarta post festum Immaculatae Conceptionis Gloriosissimae Virginis Ma
riae proxima scilicet Die Decima Secunda Mensis
Decembris Anno Domini 1787mo

~~830~~

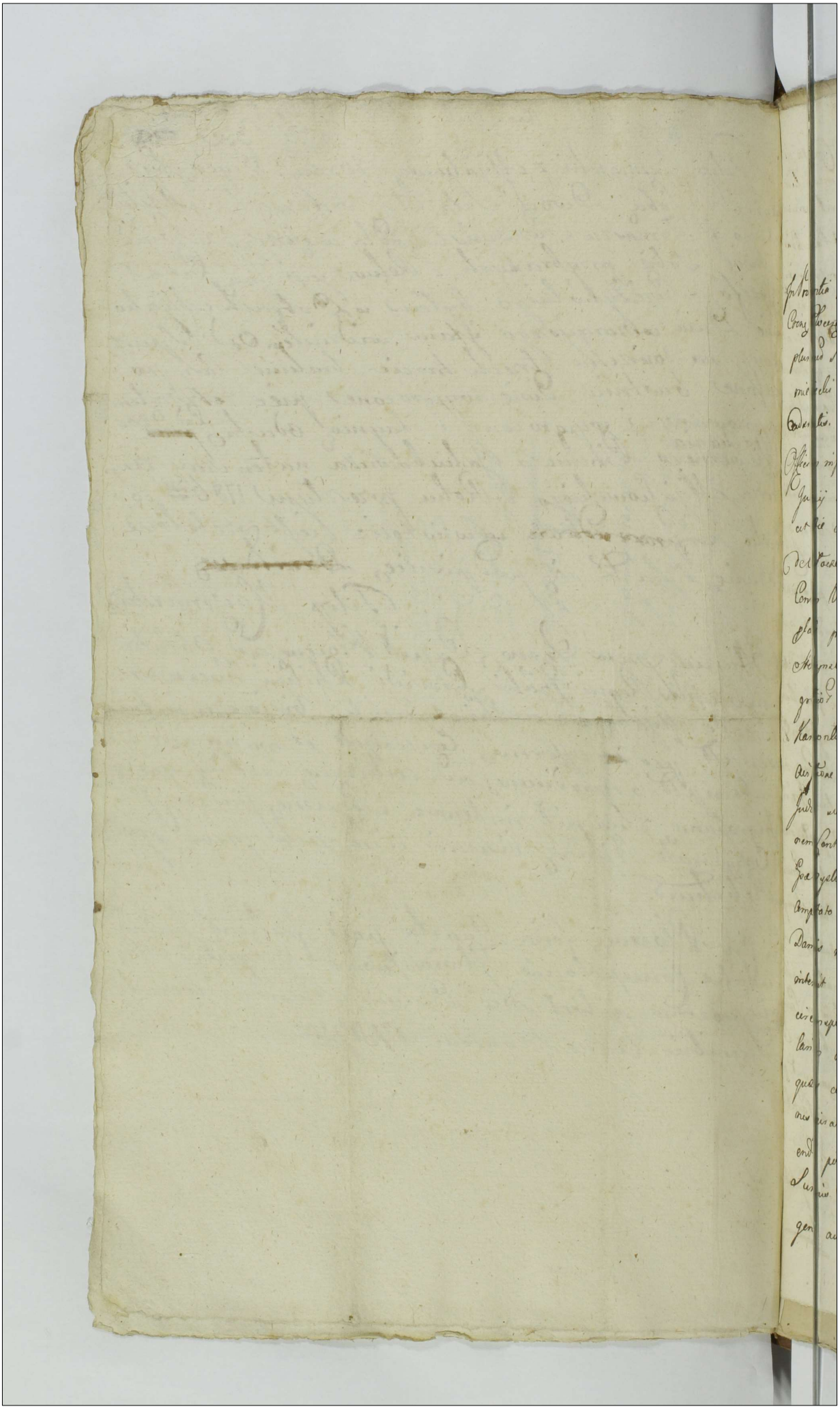

Actum in Fundo bonorum Kamionki Feria Secunda post Festum Immaculatae Conceptionis Gvmariae, proxima, scilicet Die Decima mensis Xbris Anno Domini 1787.

Eidque in Termino Condescensionis Partibus determinato.

In Praesentia Generosorum Valentini Zołtowski et Ejusdem nnis Josefowicz Burgrabiorum Crenensis Plocensis, Stephani Zołtowski Joannis Obrębski Antonij Miłodrowski ac Aliorum plurimorum Nobilium ad actum praesentem congregatorum, nec non Mdi Petri Kamieniecki de Kamionki Authi et Jurati actum praesentem acclamantis et Eidem adstantis.

Officium infrascriptum Notariatus Crenensis Capitis Plocensis Insistendo Dicens binis Judicij sui Feria Secunda post Festum Omnium Sanctorum proxima scilicet Die Quinta mensis Novembris ad praesentem Inter Generosam Elisabethem de Włoczewskie Ultimi nuptus ad J. Nicodemi Mysliborski Relictam Contem Viduam ex una, et Generosum Josephum Stoczynski parte ex altera praelatis primo quidem ex acteratu Generosae Mysliborskae in Reatum Generosi Stoczynski quo mediante Condescensio Judicij sui aut Generosorum Burgrabiorum dum modo unus adsit ad fundum praesentancorum bonorum Kamionki Captato tempore pro via de adventu sui tempestive faciendo Accusatione mutuo Partium sumptu Conducendorum est assignata cui Judicio sive Officio Burgrabiali conducendo condescensuro Compertationem Contractus Tenutarij respectu Sortis bonorum Kamionki Juribus Generosae Mysliborskae subjectae inter modernas partes initi impingendi, quo Compertato de Desolatione sive Reparatione sortis Ejusdem, in perijs et Damnis inquirendi, investigandi, solutionem Summarum pro re cujus interest assignandi, Inventaria et res per actricem Citto detentas circumspiciendi, et Valorem eorundem si taxa eorundem per Cancellariam improportionate constituta apparuerit, adinveniendi, Damna quaecis compensandi, poenas super quo interest extendendi, Inquisitiones piraterias si opportune videbuntur expediendi, Juramenta excipiendi, post subsecutam liquidationem Summarum pro viso Actricis Summis adjudicandis pignere Inventaria Citto extradere impingendi, aut proportionate Summis Actrici adjudicandis Eadem

Inventaria

Inventaria Actrici applicandi, Totamque Eandem Causam ad Contenta Ter
mini et Manifestationum finaliter nihil intactum et irresolutum
relinquendo decidendi dispediendi et moderandi, cujus vel quorum
decisioni ut Partes pareant ac Judicato obediant sub Pœna Bão
nis illo in Termino Condescensionis super Parte contravenien
Publicanda sunt obstrictæ. Pro quo Condescensionis Termino Par
tes quos voluerint et negotium poposcerit adcitent, adcitandi si
mili sub Rigore Comparcant et Judicatum patiantur est Deman
datum Altero ex acteratu Gnosi Stoczynski in reatum Gnæ Myslibor
ska Acteratum Ejusdem G. Stoczynski respectu extraditionis Inventa
rierum benificationis prætensionum ex Tenutaria possessione emicans
peractam Violentiam ac aliam circumstantiarum ad Terminum præsentis
Condescensionis remittenti, facta itaque tempestiva per literas mis
sibiles Acisatione ad fundum præsentium benef Kamionki Conde
scendit Jurisdictionem suam Officiosam præcustodita prius pace
et Securitate Publica Actibus Officiosis congrua fundavit qua
fundata Partes ut suo coram Officio Comparcant Mti Actui adstans
acclamare intimavit ad cujus acclamationem Partibus Gnosa Eliza
bethe de Wldczewskie Ultimi nuptus ad G. Nicodemi Mysliborski
Relicta Conte Vidua Actrice et Citta pller. Gnoso Josepho Stoczynski
Citto et act pller. Comparens Judicium exequendo Regulam Dcri
vi cujus præsens nitit Actus Partes ante Omnia ad Comportationem
Contractus Tenutarij respectu Sortis præsens Juribus Actricis Gnosæ
Wlodzewska subjectæ inter se initi et Censeri Instantanei stringit
et quoniam Eædem Partes supraserum Contractum de Data Ejus in
Kamionki Dec Vigesima Quarta Junij 1784to pro Duabus manibus
scriptum pro qualibet anno in Vim Tenutæ Ejusd Sortis pro Sum
ma Quingentor flor Polens conditatum una cum subalterno Con
tractu Eidem adscripto primitivum corroboranti comportarunt, pro
inde satisfecisse easdem Partes sententiæ Judicij sui declarat. Partibus
in Causa experiri mandat, in experimento Controversijs Partium in
ductis exauditis et quidem quo ad Cathegoriam pro Gnam Myslibor

ska

ska praetensarum Summarum binarum Unius Ducentorum Triginta Se
ptem florenor grossor Viginti Polon. et nonnullis Inventarijs per Gnosum
Stoczynski ab ipsa emptis provenien. scripto manuali in Kamionki die
19na Aprilis 1786to per Eundem Gnosum Stoczynski ad solvendum
assecuratae, Alterius Ducentorum Sexaginta Septem flor grossor Qua
tuerdecim Polon. ex Triennali Zenuta Sortis bonor Kamionki provenien.
restan. Eadem Gsa Mysliborska, Easdem Summas ultra alias prae
tensiones sibi solvendas efflagitante ex adverso Gnosor Stoczynski
Contractu Die Decima Nona Aprilis Ao 1786to inter se ex una,
et Eandem Gnosam Mysliborska parte ex altera conscripto primi
tivum Contractum firman. circa hoc contractum de Zenuta pro uno
anno provenien. Summam Quingentorum flor Polon. efficienti se acqui
etatum esse, ac ad Rationem sequen. Zenutae Summam Centum
Nonaginta Unius flor Polon. exolutam esse probante, reliquum au
tem Summae in Vim Triennalis Zenutae à se provenien. Octingentorum
Novem flor Polon. Varijs temporibus ut Regestris per se Repositis pro
bat Eidem Gnosae Mysliborska exolisse, inferen. ac etiam Altro Sum
mam Centum Quinquaginta Sex flor grossor Viginti Polon. super
Caddidisse allegan. ac in praemissis ad Juramentum se trahente Gnosa
vero Mysliborska agnitis Eidem Gnosor Stoczynski nonnullis
Summis in Regestro Ejus specificatis reliquas Summas in Eodem
regestro existen. negante, ac Juramento per se praestando Summas
sibi provenien. evincere offerente his igit. illationibus Partium
perpensis et accurate examinatis Super Summam per Gm Sto
czynski pro re Gsae Mysliborska Scripto assecuratam propiorem Eand.
Gm Mysliborska, super Summam autem pro Zenuta provenien. à
Gnosor Stoczynski praetensam propiorem Eund. Gm Stoczynski uti
lucidius exolutionem ejus deducentem ad Comprobandum adinvenit
et statuit ut Rothis infraseris videlicet Gnosor de Wtoczewskie
Mysliborska, pro ut Summa Ducentorum Triginta Septem florenor

Grossor

~~1393~~ 1363

grossor Viginti Polen. juste sibi a Gnoso Stoczynski provenit ac
nullo modo est bonificata, jam quoque G. Stoczynski pro Sum
mam Octingentorum Novem flor. Polen. ultra Summam Sex
centorum Nonaginta Unius flor. Polen. in Contractu specificatam
pro Zenuta Sortis Cenerum Kamionki provenien. restan. realiter
Eidem Gnosae Myslibersha exolvit ac ad Solutionem Ejusdem
nullo modo tenet ita ipsos Deo et Sancta Jesu Christi Passion
in promissis adjuvante Comprobent idque in instanti et additur
Eisdem Partibus Mlis Judlis ad pronuntiandas Juramentis Ro
thas praestiterunt Rothis Eisdem tam Gnosae Myslibersha
quam Gnosus Stoczynski quibus attentis comprobationibus
Summam Ducentorum Triginta Septem florenor. Polen. grossor.
Viginti una cum provisione pro uno anno provenien. quotam Tredecim
flor. grossor. Quindecim Polen. efficien. pro liquida pro re totius
ctae G. Myslibersha ~~[illegible]~~, agnoscit, Gnae autem Stoczynski a
praetensa Solutione Summae pro Zenuta Sortis Cenerum Kamionki
provenien. liberum facit praeterea attenta Comprobatione Gnosae
Myslibersha Eundem Gnum Stoczynski Summam Centum Quin
quaginta Sex florenor. grossor. Novemdecem Polen. in Regestris
specificatam ab Eadem Gnosa Myslibersha non posse praetende
re sententiat. Discussa hac Cathegoria Judm ad Revisionem Sortis
praesen. ac cognitionem fundi praetensionum sese conferre obtulit
Tandem quoniam Partes ab Eisdem fundi praetensionibus sibi
objectis tum Violentijs quibuscis et Damnis Judlter recedunt
quotas inferius detrotatas ~~ami~~ ex re Ejusdem Zenutariae Posses
sionis emican. sibi amicabiliter agnoscunt videlicet Gnus Sto
czynski Gnae Myslibersha sequen. primam Quadraginta Quatuor
flor. Polen. et grossor. quindecim pro Lerdeo modo licitato accepto altera
Sex flor. pro piso Dimidio cerethi mensurae Varsavien. Tertiam
Trium fl. pro Panno quartam Septem flor. grossor. Trium Polen.
pro reparatione Ollae Cupreae ac Dolionum stante possessione Gnosae
Stoczynski

Stoczynski deterioratori ad extremum Ducr fl. Lbo Borzęcki
Quatuor fl. Polen. L. Petro pro opere per ipsos praestito debitas
in unum junctas efficien. Sexaginta Septem fl. grossorum
Octodecem Polen. Gsa autem Mysliberska Gnosa Stoczynski
Primam Septem flerenor grossor Sex Polen. Panno Alte-
ram Triginta Ducrum fl. Polen. Jremato Tertiam
Quadraginta Quinque f. Polen. Honestum Martinum Ja-
sinski anteactum Episc. G. Stoczynski medemum Gsa Mysliber-
ska Tabernatorem Tribus ~~quinque~~ Dolijs Cerevisiae debitam per
Eandem Gnosam Mysliberska ad pacificand. in se coassumptam
in unum coagulatis efficien. Octuaginta Quatuor fl. grosso-
rum Sex Polen. Idcirco Judm. per legalibus eisdem quotis declara-
tis detruncata quota Octuaginta Quatuor flerenorum grossorum
Sex Polen. Et reg. Stoczynski ex Summa ex quotis Gsa Mysli-
berska agnitis Summam Ducentorum Triginta Quatuor
flerenor Grossorum Septemdecem Polen. ad Pacificandum Gsm
Stoczynski afficere Clarificat. Quia vero per Decrum Judicij
sui ex quo Psens peragitur actus ~~Sententiatum~~ in Sum-
mis Gnosa Mysliberska adjudicand. aut res et Inventaria pro
re Gnosa Mysliberska exdividend. aut proviso pignere Eadem
Inventaria et res extraderet demandandi est pcommissum Ex pro-
pter Judm. Dat optionem Gsa Stoczynski quomodo se in praemis-
sis sistere voluerit, Tandem Gsa Stoczynski ad Psens
extramedum pacificationis ac providendi pigneris existen. Inven-
tariaq. sui et res pfundo Episc. Summae Gsae Mysliberska ad
Judicatae ad exdividendum perrigente Decernit Judm. Quate-
nus Gsa Mysliberska Universas res Gsae Stoczynski in sui
pretensione detentas ~~in instanti~~ Comportet Inventaria quae
Epis. suo Judicio demonstret in Instanti Comportavit praemis-
sas res Secundum Regestrum Partium Utrarumque ~~in~~
ac Inventarium

~~1395~~
1365

ac Inventaria commonstravit circumspectis itaq; Eisdem In-
ventarijs ac rebus et cum taxa Eorundem In Cre Plocen. ig
Trigesima Prima Mensis Augusti Ad praesens facta confron-
tatis Eademq; taxa per Cancellariam Plocen. imposita pro
portionate facta declarata Boves binos in quota Centum
Quadraginta Quatuor fl. Polen. Vaccam in quota Trigin-
ta fl. Polen. Juvencum in Simili quota Triginta f. Polen.
Gsae Mysliberska perpetuo cedendas declarat, cum autem
ad Eosdem boves Vaccam et Juvencum taxamq; Eorum ad Com-
plementum Summae integralis Eidem Gsae Mysliberska adjudi-
catae adhuc quota Triginta fl. Polen. grossorum Septemde-
cem Polen. desiderat Gnosus quoq; Stoczynski Eandem
quotam Triginta fl. et grossorum Septemdecem Polen.
in instanti persolvit ideo de Summa totali Gsae Mysli-
berska Decem praesens adjudicata quietatur. Quoniam vero
Gsus Stoczynski facta pacificatione Summae Gsae Mysli-
berska provenient jam ab Omni pretensione Epi liber
esse cempent ideo Gnosa Mysliberska Equos Curriculum
ac alias res Gsi Stoczynski proprias Secundum Rege-
strum Eidem Gnosae Stoczynski in instanti extradat et
quoniam Omnia Eidem Gsae Stoczynski extradidit Ex-
traditiq; equi Currus ac alia res in statu eodem in quo
fuerant Occupatae reperiuntur ideo de praemissis praesens quietat
Praeterea siquidem eadem Inventaria et res Gsae Stoczynski tanquam
impossessionato ac in pretensione ut apparet legali detentae sunt
ideo Totiesdictam Gsae Mysliberska nihil deinij fecisse declarat
ac à pretensis poenis eliberat D. P. Vigere.

Josephus Lempicki Notarius Cre Plocen.

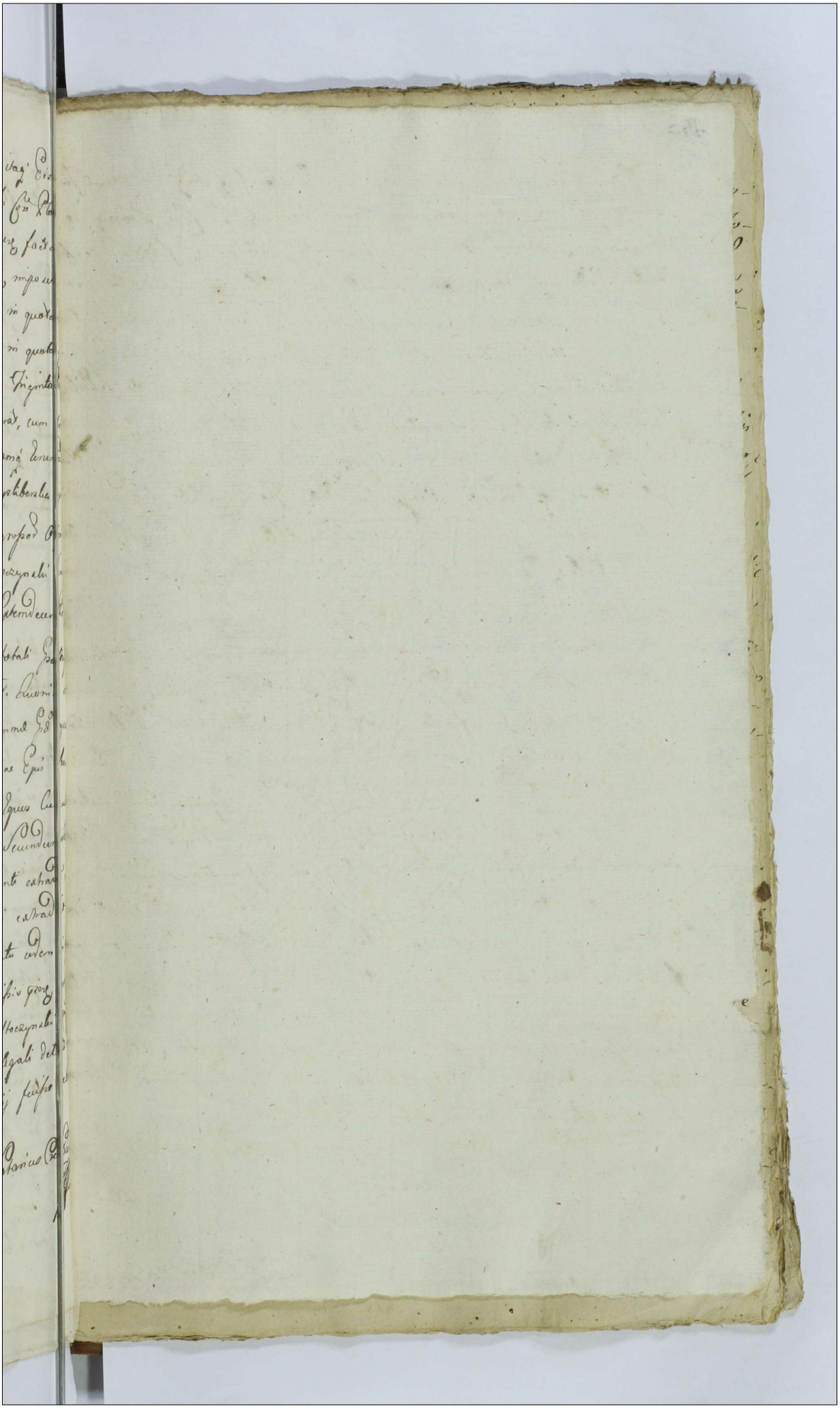

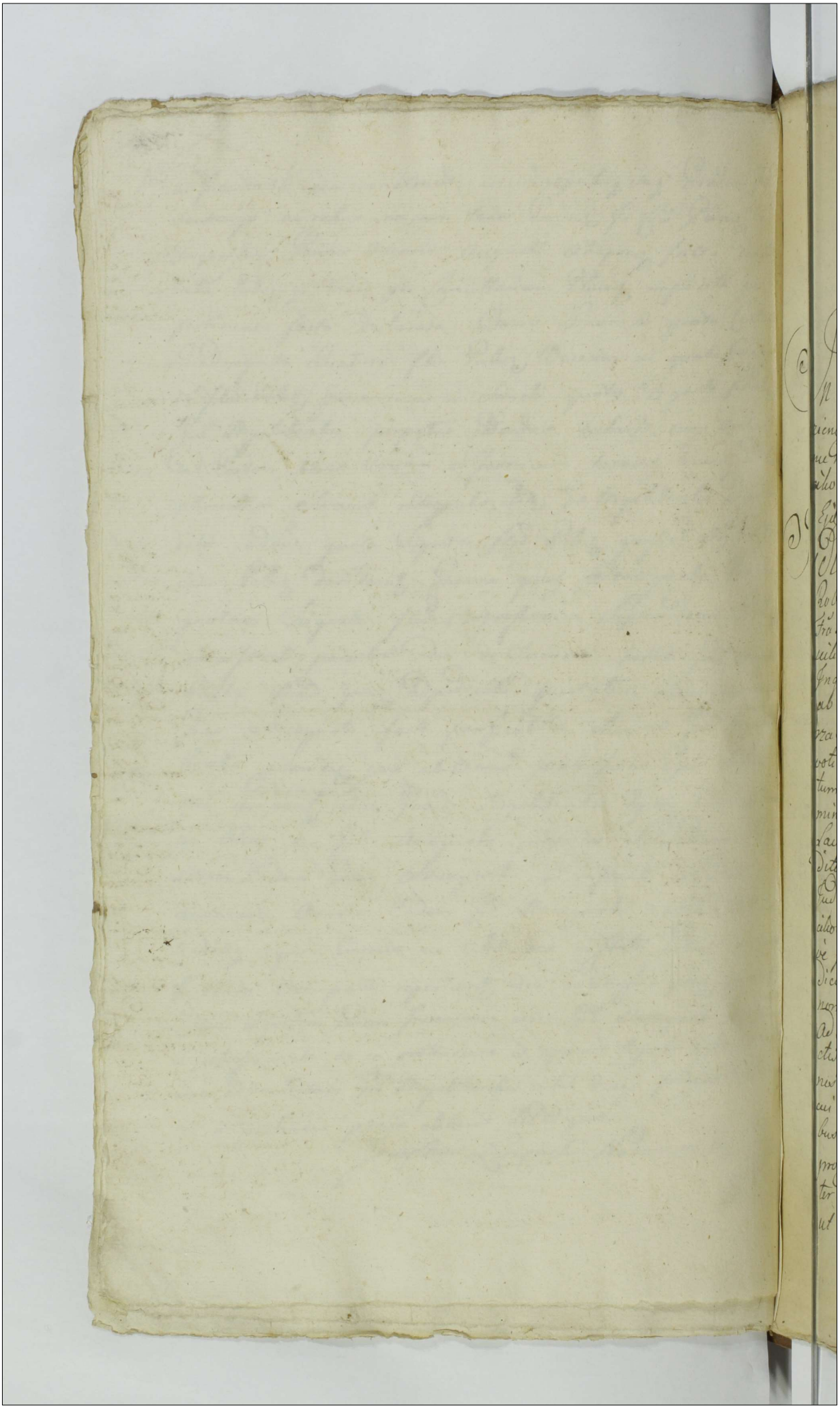

Actum in Fundo Bonor Barcikowo Frā tertia post Festum Sancti Joannis Baptistae pxa scilicet Die 28 Mensis Junij Anno Dni 1785 idq in Tmo Condnis Partibus per Avisaonem determinatō.

In Praesentia Mcor ac Gsor Joannis Pocillatoris Raciązienę et Thomae Rosciszewskich ac Casimiri Swieżyńskiej nec non Mlis Rni Gnalis Providi Antonij Brzoska de Barcikowo Authentici et Jurati Actum Pjenz acclamanz et Ejd adstantis.

Judicium Subjudicatus Terrestre Plocense Condrle Robore Decri Judicij Trris Plocenz de Actu Ejus in Płocko Frā 2da Ante Fm Sanctae Hedvigis Viduae Electae Dei pxa scilicet Die IIma Mensis Octobris Ao elapso 1784 Inter Mcā Jngnatium Rosciszewski Pocillatoriae Raciązienę Actū et Citū ab Una et Gsos Francis cum Koryckī et Constantiam de Czarzaste primi olt Gsi Philiphi Barcikowski Secundi ad Pjensvoti in vicem Conges Victricum et Matrem Joannem Albertum et Thomam Privignos et Filios Barcikowskie Dominos tum Labsos Michaelem Adamum Parentem Laurentium et Augustinum filios dictt Zduńczaki Subditos Citt et Actt parte ab altera pltt quo mediane Condnio Judicij Sui aut Gsor Camerarior ad Fundum Bonor Barcikowo Captato tempore praevia de adventu sui tempestive facienda Avisaone conducenę est adinventa quod Judicium sive Officium Cameraniale unius duorve absentia non obstante mutuo Partium Sumptu conducendum de Ademptione fundor Prator Violentijs Damnis Injurijs cunctis praetensionibus fundi inquirat investiget, Inquisitiones expediat, Jurta excipiat satisfactionem Omnimodam cui et a quo competierit pstanę sententiabit, Partesq in omnibus et singulis Praetensionibus nihil intactum relinquenę pro Exigentia totius Negotij Trnor ac Documentor finaliter decidat disjudicet et moderetur cujus decisioni Partes ut Pareant et acquiescant Judicatumq patiantur sub

Poena

Pœna Banionis illo in Trno Condnis super Parte Contraveniente publicanæ debebunt pro quo Condescensionis Trno Partes quos voluerint et Negotium poposcerit ut adeitent, adeitanæ sub Rigore quo supra ut compareant, et Judicatum patiantur, alias Eoæ Dcero pmissa fusius in se obloquenæ ad Bona in Actu contenta prævia Avisatione per Judicium Suum tempestive facta, Condescendit Jurisdictionemq suam Officiosam præcustodita prius pace et securitate Publica per vocem suprascri Mlis in Actu Contenti fundavit, Partesq ad inscribenæ Comparitionem Eiæ Mli acclamare demandavit quo in Trno acclamatorio Partibus et quiæ Mco Ignatio Rosciszewski Pocillatoriæ Raciąsienq Actt et Citt pltr. GG Francisco Korycki ~~Privigno~~ Victrica Joanne Alberto Thoma et Catharina Virgine Jhnupta Privignis et Privigna Barcikowskie Citt et Actt per Eunæ Gm Korycki Victricum suo et Privignor ac Privignæ nne pltr Gsa Constantia de Czarzaste primi ott Gsi Philiphi Barcikowski secundi ad præsens Ejusæ Gsi Korycki Conte Citt per Maritum Laboriosis Michaele, Laurentio et Augustino Zduniczaki Citt per Eunæ Dnum Comparentibus et se cum Judicialiter controvertenq quar Partium Controversijs coram Judicio suo inductis excaudit, Judicium Condle quoniam Causa pmis intuitu ademptionis Fundor et Prator atq causator Damnor promovetur proinde necessariam esse Inquisitionem per Utramq Partem ad contenta Terminor et Protestaonum educenæ censet idq in Instanti et adelitur Mnlis Judicio Suo adstans ad pronuntiandam super incorruptionem Testium Juramenti Rotharum præstiterunt tam Mcus Rosciszewski Actor et Citt quam Gsus Korycki Citt et Actt suo et alior Coactt et Citt nne conscribant Interrogatoria et Eaæ Subscribant sibiq communicent, idq in instanti conscripserunt, subscripserunt sibiq communicarunt, induxerunt Testes et Suas Inquisitiones pari Testium Numero eduxerunt, proinde satisfactione Sententiæ Judicij sui hoc in Puncto adinventa, suspensa tantisper Earæ Inquisitionum Lectione ad revisionem Amarum Agror et Pratorum cum Partibus et Vicinis tumq Subditis Partium Judicium se contulit. Qua peracta rebi

ne

1368 1398

ne revolvendo suspensionem superius factam ad Lectionem
Earumq Inquisitionum Judicium Comerle se accinxit,
Quibus lectis eo per singula Puncta scrutinatis, et examinatis, et quid quo spectat Actoratum Mri Rosciszewskis
contra GG Konyelkie et Barcikowskie institutum, Licetquid
Mrus Rosciszewskis Gso Konyelkim et Barcikowskim ademptionem Arcae Agror et Bratorum et pertim partis Arcae in
qua Casa Labij Antonij Brzoska Mri Rosciszewskis
Subditi et Piscina ibiq extant, obiicit et demolitionem
sepimenti restitutionemq Ejusq partis Arcae concludit
cum vero ex Ejsd Inquisitionibus et agnitione Vicinor
ac Subditor tumq ex re oculis subjecta nulla ademptio Ejusq
Arcae ac in Ajis locis per Gsos Konyelkie et Barcikowskie
facta et esse compertur, sepimentum per Eosq Gsos Konyelkie
in mera extructum esse liquet, ideo circa proprietatem Ejusdem Arcae in eaq circumferentia prout circumsepta est
GG Konyelkie Cui eor Principis GG Barcikowskie Conservatis non posse Eunce Mrum Rosciszewskis demolitionem
ejusq sepimenti pretendere Judicium Comerle arbitratur. Quo vero ad Actoratum Gsor Konyelkich et Barcikowskich Mri Rosciszewskis institutum quoniam ex Ejsd
Inquisitionibus agnitione Vicinor et Subditor verisimile Arcae
ad Gsos Konyelkich et Barcikowskich in trinis locis per actis
patorosq ejusq in loco dicto Judowki particulas Bratorum
Gsor Barcikowskich per Opposanos Ejusq Mri Rosciszewskis constitutas Bratas et ademptas esse, ideo easq
Particulas Brator ad proprietatem horunce Gsor Konyelkich seu potius Eor Principum uti sortium suarum Eisq
Bonis Barcikowo Haereditum restituit et Eaq Bratas
in ea latitudine et circumferentia prout Fundi et
Arcae Eord Gsor Barcikowskich continentur, dimensuravit et Pallis infixis ad assensum Partium obsignavit post subsequentemq vero collectionem Testium ex Ejsd
Bratis Partes Utrinq metas aratri quaq Pars unam
Glebam Bratis Sui pro ejusd metis objicientes propter
Hujcemq ulteriores Controversias et memoriam Futuri
& M. Rosciszewskis nosciar Particulas Bratorum ad Terminum Br. Mjalowcz
pendens GG Barcikowskich Ao elapso 1704 extirpatas esse. Futuri

tur Seculi comparare obstringuntur, quo vero attinet expulsorium ~~primum~~ circa hortophorium Mci Rosciszewski à via per Villam tendenti incipiens et ad viam dictam Bodzonowska protendens, quoniam hocce expulsorium a memoria hominum Ejsce Inquisitionibus extasse probatur et comoditati tolius villae Barcikowo servire comperitur quo circa hocce expulsorium pro utilitate tolius villae relinquitur, quodenique spectat alterum expulsorium ab Eaca villa Bodzanoviensi incipiens et in Campos protendens tum Virgultus in loco dicto Klin atq Partem Prator in Loco dicto Łękowka in Possessione Mci Rosciszewski a Capessita Possessione eorum Bonor Barcikowo per Parentem Ejusce Mci Rosciszewski fructificator existens per Gsos Korycki et Barcikowskie sibi usurpatur quoniam Inquisitionibus Ejsdem Proprietas Eorunce expulsorij Virgultar et Prati in Łękowka existens per Gsos Korycki et Barcikowskie usurpatar Inquisitionibus non probatur, Comportatio Documentor praevio Juramento Decreto ex quo praesens peragitur Actus non est praecomissa GG autem Korycy et Barcikowscy Documenta proprietatem Eorunce probantia comportare renuunt, Quo circa propter sufficientiorem probationem proprietatis Earunce expulsorij et Virgultar atq Prator in Łękowka sit ad quemnam spectare debeant pro demandanda Comportaone Documentor praevio Juramento subsequenc ad Judicium Terrestre Plocense proprij Districtus remittit Trno Conservato ad extremum quo attinet violentias per Gsos Korycki Mco Rosciszewski objectas Licet quidem Mcus Rosciszewski respectu interceptionis Vestium Gsce Catharinae Barcikowska circa decerptionem Fructuum in Pomario Ejusce Mci Rosciszewski Eisce Inquisitionibus incusatur, cum vero respectu interceptionis Eardem Vestium ac aliar Injuriarum peractar Decreto Judicij Trris Plocens in Płocko Die 6ta Mensis Maij Anno currens inter Easce

Partu

1370 ~~1400~~

Partes prolato Poenis personalibus et Criminalibus Poenalis esse probatur id circo subalternam Poenalitatem Eosq. Gsos Koryckie et Barcikowskie super praefato Mco Rosciszewski extendendae non posse lucrari Judicium Condrle arbitratur D. P. Vigore

Antonius Woznicki Subjudex Trns Pllus Lwow

Derum Condite in Fun-
do Br. Barcikowo inter
Meum Rosciszewski ab
Una et GG Korycki et
Barcikowskie Parte
ab altera Prolatum

1785.

~~1101~~ 1371

213 1372 1402

Między Wielmożnym Jmć Panem Fran=
ciszkiem Zabickim Sędzią Grodzkim Wyszogrodzkim
Swym y Wżney Jmć Pani Ludwiny z Gwinskich
w Pierwszym Małżenstwie Swiętey Pamięci WJmć
Pa Kazimierza ~~Machcinskiego Podczaszego~~
Bromirskiego Podstolego Chęcinskiego w Powtor=
nym Bowiem tegoż Małżonki ~~[illegible]~~ za ktorey
bespieczenstwo y spokoynosc Ręczy y nadobrach
Swych zapisuie się Jmnieniem z Jedney a JW Jmć
Panią Kunegundą takie z Gwinskich Pierwszego
małżenstwa niegdy wgo Jmć Pa Kazimierza
Machcinskiego Podczaszego Zawskrzynskiego Po=
wtornego Swiętey Pamięci JW Jmci Pa Romualda
Wyszkowskiego Podkomorzego Lomżynskiego Małżon=
ką y Pozostałą wdową Matką Anną z Mach=
czynskich w Pierwszym Małżenstwie Spłodzo=
ną Corką Wielmożnego Jmć Pa Tomasza Koziebrod=
kiego Podsędkowicza Dobrzyńs. Małżonką Czyli
Oboygi Małżenstwem z Drugiey JW Jmć Panem
Adamem Suminskim Podkomorzem Dobrzynskim
Swym y Wżnych Tomasza Syna Estery Wielmożnego
Jmć Pana Adama Szukiewicza Horodniczego Sło=
minskiego Małżonki Teressy Panny Corek Swych
Z niegdy Wielmożną Jmć Panią Teressą z Gwinskich
w Pierwszym Małżenstwie Spłodzonych za ktorych
pokoy ręczy Jmnieniem z Trzeciey Strony na
terminie Kompromissu po zaspokoioney tak
Reprodukcyi iako Komportacyi od Stron przez
Sąd Kompromissarski Dokumentow w Prowadze=
niu Aktoratow y wszelkich pretensyi do siebie
nawzaiem mianych ad Wzm Zabiccy Małżonkowie

Co JW Barczkowo mter
Mcum Rosciszewski ab
Una et Rz Korycki et

1403 1373

odstąpiwszy Cessyi Przez Swiętey Pamięci JmP. Szymon
Iwinskiego Cześnika Krusfickiego na Pretensye ale
Summy u JW Dąbskie Generała w Uw Czar ale
Kasztellana Inowrocławskiego z tenuty Dobr
Pszczynna także do wielmożnego Niewieścin=
skiego Chorążego Bidgowskiego z tenuty Dobr
markowa pretendowanych w Porownaniu nib
z Innemi Corkami iakoto JW Podkomorzyną
Łomzynską y Swiętey Pamięci Wielmożną
JmP Panią Chorążyną Dobrzynską Sobie na Po=
sag Uczynioney gdy pragnie z Summ przez tez Sio=
stry od wspomnionego Wielm Cześnika Krusfickie
Oyca Wziętych w Rownosci z Prowizyami Udziału
a pretensye do Pszczynna y markowa miane Rown
z wysz wyrażonemi Siostrami dochodzone mieć
chce zas JW Podkomorzyna Łomzynska y JW
Podkomorzy Dobrzynski przy teyże Cessyi Stawia
ią się y tąż Wzną JmP Panią Zabicką w Zględnie
Posagu iey należącego Ukontowaną mieć Pragną
Nadto JW Podkomorzyna Łomzynska pretensy
do S.P. JmP Pana Cześnika Krusfickiego Oyca
z dzierżawy Bądkowa w Niedopłaceniu Summ
Postanowioney Oraz z Cessyi na Summę Pięćset
Sięt Czerwonych złotych przez tegoż S.P. Oyca
Godney P. JW Ogrodzkiemu Sekretarzowi Koronn
mu winną a Sobie Cedowaną niemieyiakoby zas
goż S.P. Oyca Swego do Sklepu marszona Kupca
Toruńskiego wedle Dekretu Ziemskiego Dobrzyns
z Zapłaconey kwoty Chcąc mieć nadgrodzone y
ieszcze tak w Zwysz wyrażona JW Podkomorzyna
iako Wzni Zabiccy Kwoty notacyami przez S.P.

Wielmożnego

Wielmożnego Cześnika Krusfickiego do JW Podkomorzego
Dobrzynskiego w Zmiankowane do Massy Substancyi
Jego przez tegoż JW Podkomorzego Dobrzynskiego do-
łożone mieć życzą a Przed-Ostatnie JW Podkomorzy
na Łomżynska dezolacyą Dobr Bądkowa tak zapos-
sessyi S.P. Oyca Swego iako Wgo Zabickiego Arendo-
wney y W Zabicki Oniedobor Summy na Dzierża-
we w Spomionych Dobr dany nadgrodzone Sobie na
wzaiem mieć żądaią z Umiarkowania Przyiaciel-
skiego y Przekonania naymocnieyszego w Okoli-
cznościach Wspomianych Stron wszystkich
dobrowolnie y niewzruszenie trwać maiąca Staie
Kombinacyą Sposobem y Opisem następuiącym
iż JW Wyszkowska Podkomorzyna Łomżynska y
JW Luminski Podkomorzy Dobrzynski z wrodzo-
ney miłości ku Siostrze Chcąc mieć in Participio quam
bitieri et equali WJmć Panią Zabicką iako wedle
Kwitow Swoich na Osobę Swiętey Pamięci JmciPa-
nu Krusfickiego Cześnika zeznanych w Zięty po zło-
tych Pol Piętnaście Tysięcy by złączona Summa
Trzydzieści Tysięcy złp Pol dzieliła się na Trzy Sio-
stry y podziesięć Tysięcy złp Pol Jmć dostało się
WJmć Pani Zabickiey Sędzinie Wyszogrodzkiey
na Wigilią Swiętego Jana w Roku Przyszłym
Tysiąc Siedmset Osmdziesiątym Siodmym przed
Księgami Ziemskiemi Dobrzynskiemi w Do-
brzeniu za Ułokowaniem bespiecznym na Dobra-
brach niezawodnych dystynctim z Osob Swoich
po złotych Pięć Tysięcy ut efficiat złotych Dzie-
sięć Tysięcy Pol złotem każdy Czerwony złp
rachuiąc po złotych Osmnaście lub ~~Kurr~~ mone-
tą Kurrencyą maiącą za Kwitem y Cessyą na-
Osoby wypłacaiące oddać y wyleczyć przyrzekaią

~~1405~~ 1375

W zaś Zabicki znaiąc Powolność w Spomionych JWie
możnych Podkomorzyny y Podkomorzego tak w Udzie
le dla Matronki iego z wziętych Posagow na rzeczach
z Summ wyżey wyrażonych po Pięć Tysięcy iako y
JW Podkomorzyna Pretensyi swoich wyżey w Spomi
nych do Sukcessyi P. Oyca mianych iako y JW Podko
morzy Dobrzynski expensow na Windykacyą Substan
cyi Macierzystey ex domo Wolscyana ktorey Usur
y WW Zabiccy zyskali odstępuią rownie też y W.
Zabicki prowizyi pretendowanych od Summ tera
dla żony swey przyznanych y zapłacić mianych
nieżąda y nieżądać z swemi Sukcessorami przyrze
nad to Inne wyżey wyrażone pretensye y Proces
sem dotąd Obięte do siebie nawzaiem miane
JW Podkomorzyna Łomżynska oraz JW Podko
morzy Dobrzynski także WW Zabiccy niemcy
WW Koziebrodzcy Podsędkowiczostwo Dobrzyńscy
iako Dziedzice Dobr Bątkowa Co się tylko tycze
desolacyi w Budynkach y niedosiewow w Polach
tak przez Swiętey Pamięci WJm Pana Gwinskie
go iako W Zabickiego w Czasie possessyi onych
uczynioney wszelki oraz proces do tego Czasu
zaszły wedle Okolicznosciow swych wyżey wy
rażonych morzą y bez wszelkiey pretensyi napotym
załatwiaią Co zaś należy w zględem pretensyi do
w Zwysz wyrażonych JW Dąbskiego y W Niewie
scinskiego z tenuty Dobr Przeczynna y Markowa
przez S.P. W Gwinskiego Cześnika Krusfickiego
mianych y tak Cessyą w Spomianą iako Inne
mi Dokumentami w zmiankowanych te sobie
Strony wyli Raczey JWW Podkomorzyna Łomży
ska Podkomorzy Dobrzynski dla siebie y Dzieci

swych

Swych także WW Zabiccy do wzaiemnego windyko=
wania y wspolney Partycypacyi zostawuią Summę
zaś Tysiąc Trzysta Siedmdziesiąt Trzy —— Złotych Grosz
za Furaż z Przeynna Odprusakow monety Fałszy
wey S.P. w Cześnikowi Krusfickiemu daną
y przez niegoż JW Dobrzyńskiemu w Owczarz
Generałowi oddać Dysponowaną posmierci zaś
tegoż do Rąk WJmci Pana Zabickiego przez kon=
sukcessorow by temuż JW Generałowi zawiosł
oddaną y u niego dotąd zostaiącą WJm Pan Zabicki
na termin w Zaysz wyrażony liczenia sobie od JWW
Podkomorzyny Łomżyńskiey y Podkomorzego
Dobrzyńskiego Summ Przywieść y wedle wzaie
mnego udysponowania Obrocie Obowiązuie się
ktorą to ugodę y kombinacyą Strony wszystkie
mało manu tenendo do approbacyi y wskazania
Rygoru „Oraz iako na iedną Rękę napisaną Dekret przesłowania
„w Casu Contraventionis Sądowi Kompro
missarskiemu instantanie podaią a w niedotrzy
maniu forum Ubiquitarium Ziemi Dobrzyń=
skiey do Odpowiedzi zawiło z swoim Sukcessora
im naznaczaią y nało się Rękami własnemi
podpisuią Działo się w Dobrzeniu dnia trzeciego
miesiąca Sierpnia Roku 1786go

Franciszek Zabicki JSW Swymaszczyzney
Imieniem

V. Wyszkowska P. L.

Adam Suminski Podkomorzy Ziemi Dobrzyńskiey
Swym y Dzieci Moich Imieniem mpp
Tom. Kozłowski Anna z Machczyńskich Kozie=
brodzka JW.
Jan Kuczkowski W.R. iako Przyiaciel przytomny mpp
Felicyan Lemnicki Kom. Ziem. Dobrz. Przyiaciel mpp
Józef Zakrzewski Przytomny Przyiaciel mpp
Woyciech Brochocki B.G.B. przytym będący
mpp

Papiery dotyczące pretensyi y inne wszystkie po S.P. JW Panu Gwińskim
pozostałe przez JW JMci Pana Podkomorzyny Łomżyńskiego się zostawuią przez Siebie zapieczętowane
w Bytkowie.

214. 1387 1467

Actum in Fundo Bonorum Chyzewo idque in Termino Condicis Partibus per Literas Arbitoriales Determinato Finis Quinta in Cno Festi Sancti Matthej Apli Sitiuet Die Vigesima Secunda mens Septembris Anno Domini 1785

Dam Emo Mathia Stanczewski Burgg Cong Plocens Judice Condto in presentia Generum ac Nobilium Matthej Lisowski Matthiae Szczepanski Burgg Cong Plocens Pauli Cyprianki Gabrielis Chydzynski Francisci Szczepanski Stanislaj Bojanowski ac aliorum Plurimor Nobilium ad actum presens Congregatorum nec non Illis Amicis Prius Dni Joachimi Rosiak de Pruszewo Magno Authe et Juxta ad actum presens audiamus assumpti et Eumdem aulamus Officium Infrascripti Burgg Cong Plocens Condti in Virtute Dei Judicij Cong Plocens Feria secunda post Festum Stæ Stanislaj Beatissimæ Virginis Mariæ proxime Scilicet Die Decima Octava Mensis Julij Anno presenti Inter D. Joannem Kozielski Vicegerentem Fratrem Plocens abuna et D. Jacobum Chyzewski pte abattiæ prælatum Quo mediante Decreto Condto Judicij sui et Officij sui de Oneri Stanislaj Bronowski Burgg Cong Plocens Ad Bona pte acta Contenta est Determinata eidem Decreto Sententiarum est ut eumdem Decimum sive Oneri Burgg unius Absentia non Obstante multo Partium sumptu facta tempestiva Aviatione Concludendi Condemnari Computatus non Documentorum adjectam presentem spectantium Injungant, Quibus Computatis Levatis non Summa quæ et Quanta Ex Documentis Apparuerint Demandent Juxta totiens quotiens opus fuerit Et ejusdem Inquisitiones Juratinas si necesse Videbuntur Expediant, Benificiatorem Desolatorum sive reparata ædificia Aucta non vel dependitur minuta Decimum prætaxam Quam adinvenient, Calculum si juste debebitur Recipiant, Omnes prætendentes, Rigores Decretorum Amectant, prout in Omnibus et singulis prætensis debar ac Contenta Jus meritorum maxime Partes actoreæ ac Documentor Nihil in totis et resolutis rejungendo pro Exigentia Legis et justitiæ Finaliter Decidant, Disjudicent ac Mode tenus cujus vel quorum Decisioni prius parere et acquiescere cujusdicti Partes Legi subpœna Omnis Mosis Condonis super prte Contravenientes Obliviane Debeant ac teneantur aliàs Dein eidem Jurius prænotata in se Explanare facta prius tempestiva Aviatione Ad Bona pte acta Contenta Officiose Condemnandi Burgg Condemnandi Jurisdictionem suam prætia prius pace et tranquillitate publica circa Autumnendo Jurisdictionem suam prætia Jurisdictione prius ad Jurisbondam Jurisdictus servari solita fundari Deo fundata Jurisdictione prius ad Jurisbondam Computandum suo Forum Officio audiamus ac intimavit Quo in Termino audiamus Testo Partibus Et Dnus Emus Joannes Kozielski Vicegerens Cum Plocens cum pleno Omnes Joannes Chyzewski Stab et Indigenæ personaliter Omnes Paulo Cyprianki et Brigitta Cathenrina primi ob. D. Alberti Chyzewski secundi ad presens vota Jurium Conjugibus Victrici et Matre Dum Thoma Chyzewski et Eva Stuj Chyzewska Omnes Matthiae Szczepanski Pauli Cyprianki Conte Filio et Filia Principio et Principia adultis presentes et Paulum Cyprianki primi ob. D. Bernardi Chyzewski secundi ad presens vota Jurium Conjugibus Victrici et Matre tum Blasio Chyzewski Principio et Filio adulta per eundem D. Gabrielem Chydzynski suo et aliorum adultatorum nme pltr Omnes Dominus Gabriel Chydzynski et Magdalena de Kozielscy Exequendo Regulam Dei potestate cujus presens fundata Juris dicta Omnes Partes utrasque satisfacere Deum in punctis Injunctæ adultationis quas voluerint et exquirendo tum perficiant idque in instanti Arbitratur Quoniam in satisfactionem sententiæ Officij sui Emus Kozielski Copiam dictæ adultationis expti sui pro Omnes presens Condemnandi cum supra in Comparitione Expressis Et Dnus cum D. Paulum Cyprianki et Stan

1408 1378

et Successores ob. G. Alberti Chyczewski pro benificiatione aedificij In Sorte Jabłonowszczyzna Ex-
stante possessione ob. G. Alberti Chyczewski Combusti cum vero G. Chądzynski et Successores ob. G. Ber-
nardi Chyczewski pro restitutione Agrorum ac si per Eundem G. Chądzynski a Sorte Jabłonow-
szczyzna ad Sortem per se possessam adjunctorum unacum dando Calculo de perceptis proventibus
reponit Compantibus abadcitatis est Inscriptis G. Quoque Joannes Chyczewski nullam sibi ad-
ditionem pro Tmo praesens Conclusionis necessariam esse Infert, Ideo tam G. Kocięcki admi-
se Sententiam Officij sui Arbitratur Quam G. Chyczewski a praestanda satisfactione pro-
ro Declarat, ulterius in Causa praesens Experimentum injungit In Experimento Con-
versijs Partium Inductis Exauditis Injungit Quatenus Partes Documenta ad Causam
sens spectantia Comportent idque in instanti Quoniam Eadem partes Originaliter secum
Disceptans Documenta sua summariatim Conscripta Comportarunt Ideo super ea
Comportationem praestent Juramentum Idque in instanti Et additur Mlis Judicis ad pro-
nuntiandum Juste Rotham praestiterunt post quod praestitum Sortem eandem partes abe-
on Comportatione Eliberandam In Causa praesens prosequi Jubet in prosecutione Con-
troversijs partium Inductis Exauditis Quando quidem ex Comportatis Documentis sa-
Lucide Comportum est Gnosum Stanislaum Jabłonowski Sortium Bnor Chyczewo-
ridem sortes easdem Gnis Mathiae et Michaeli Chyczewskim Scripto manuali In
Crnae Plocensi Feria Quarta in Vigilia Festi Sanctorum Omnium 1742 Ao modo O-
tae Ingrossato in Summa Ducentorum Tynfi Obligasse in post Mus Nicolaum In-
citu Rni Colonellum Et eundem Stanislaum Subsequenter Venatorem Szczycensem
Jabłonowo Jabłonowskie ob. Gnosum Thomae Jabłonowski et Margarethae Chyczewski
Conjugum Filios Fratres Inter se Germanos suis et Mu Rochi Jabłonowski Subdi-
sori Trembovolensi tum Perillium Admodum Rendorum Hilarij Rydzynensis et
cynthi Caluszynensis Praepositorum Jabłonowskich Fratrum suorum Natuminore
Nominibus Gnoso Andreae Paprocki Burgae Crnae Mielnicensis Sortem Easdem In Bon
Transactione Authorum
Chyczewo sito Actis Crnae Radomiensis Feria secunda post Dm Laetare Quadrantem 17
Anno Recognito Inactaque Crnae Plocensi F. 5 pt Fm Sancti Francisci Confessoris 1750
Ingrossato Resignasse. Quas quidem sortes Mum Eustachium Młynski Camerarium Terrae
Szczycensis abeque in pt Mu Andrea Paprocki Pincerna Terae Szczycensis et Burgae Crnae Ma-
nicensis Attestante Resignatione Authoris ac Quietatione de persoluto Summa mille Flor
Polonicalis pro pretio Constituto Coram actis Crnae Varsaviensis F. 6 pt Fm Sancti Pauli
mi Eremitae 1770 Ao Recognito et Inacta Crnae Plocensi Sabbato ante Fm S. Agnetis Virg
et Martyris eodem Ao modo Oblato Introducto modo Donationis perpetuae acquisivisse in
Jutoque Sortes Eadem Relatione Mlis Coram actis Crnae Plocensi Recognito eodem Anno
tromissum esse, Lucratis praemissis Transactionibus hereditarijs super praedictas Sortes
Bonis Chyczewo sito respectu Resignationis sortium Earundem Contractum in Mława Die
23 Mensis Maji Ao praesens cum Gnoso Joanne Kocięcki Actore Conscripsisse eademque
Die Coram actis Crnae Plocensi in Mława abutrinque roborato extitisse in Virtutique
quidem Contractus Resignationem Coram eisdem actis Crnae Plocensi in Mława Feria secunda
post Fm Sanctissimae et Individuae Trinitatis Die et Ao quo supra Recognovisse
Aoque Eorum et Acta Ibidem de Summa Octingentorum Florenorum Pol pro pretio Constituta
Acquietasse Infrascripto quar Transactionum Gnosum Joannem Kocięcki Successo-
rem Thorum Plocensi attestante Relatione Mlis Ao praesens Recognito Intromissum
esse Quocirca Offm praesens attentis praemissis Documentis Gnosum Joannem Kocięcki Pro-
ptantem Thorum Plocensi Sortium Vocitato Jabłonowszczyzna pro Legitimo Lucrede agno-
et Easdem Eximendum Declarat, Insistendoque Cessioni Coram actis Crnae Plocensi Feria Sexta
Festum Nativitatis S. Joannis Baptistae 1778 Ao per Gnos Paulum et Antonium Chyczewskim
Fratres Inter se Germanos ob. Mathiae Filios In Rem Gnosi Joannis Chyczewski Citato Recognito Do

1379 1489

Duernit Quatenus Petrus Joannes Chyrzewski Sorte ejusq; Jabłonowszczyzna vi Juris
Transversalis Fratrem ejusq; Sorthens Obligationibus Prospexit summatim Duentenus
Tryg Polonicalis Antiquæ Currentis in et pro Tenia secunda pd Fm S. Michaelis Archan
geli Jn Ao presenti Ventura Jdj subpena Bmis Jo Sarn Contravencionis Cina maalo
rum publicarum Quivet dilucidat Quietat Petrus Vor Kozielski premissam cum omnib sub
eodem Regise Solvat et prat Ecclesiarem Summe S. Joannis Chyrzewski in Indic
de Sertibus Ejusq; Endorsendat et Jn Prospectionem Petri Koziełki Dimittat Duos putat
adjuncta in eadem sorte Jabłonowszczyzna Jn Ante Cytantia Tamen sub jus Obligat Bnum
rum Jntrantia Lucniam Mualis per Petrum Paulum Michaelem Chyrzewski Quivet Petrum Simonis
et Antonij Chyrzewskich Fratrem suor mr cum S. Albertum Chyrzewski respectu in
adjuncto in Sorte Bened Chyrzeus Vocitat Jabłonowszczyzna Cetanq sub jus Obligat
ejus Cadenq reservat bene Consensu Ejus Commendatio nis ejusq; Cumbentis nis
Cram actis Tribus Florenq Jn Regia Tenia Quarta post Festa Solennia Pasci Pen
tecostes 1759 Ao Secta pretentionem Ad Suspensionem ejusq; dd Alberti Chyrzewski
Regulanq Eiusdem Ejusq; fine Petri Koziełki Jam Relationem ejusq; dd S. Alberti Chy
rzewski pro beneficiatoris ejusq; adjuncti ac Suspensionem Petri dd S. Bernardi Chyrzewski
Pro ademptione pendet Eademq; sorte Jabłonowszczyzna pro Tenia Quarta Jndivisa Tmes
sup Convenit Jdem Ofm presentem Jn Ordine pro balidis premissis Succedanea re
spe Inquisitionem tam in probationem quam Emundationem Eidemq; Censet
Petr Jntrantes Et additur Alia Judicis ad prosequendum Jurte Rotham super premis
sis Jntrantes Et additur Alia Judicis ad prosequendum Jurte Rotham super premis
sis Petrum Petrum Petrum

Areae per Gnosum Kocięcki Gnosis Cywinski et Chądzynski Quoniam Eadem Area
qua res est Circa Viam per Villam seu locum Wągroda fossa Circa Circum Obiectum
Oriente solis Circa Metam Gnosorum Goszczynskich extans extra Oculis Subiectis Juxta
tendentem Areae Aliae Gnosorum Goszczynskich et Cywinskich seu Chyczewskich
tendisse Comperitur Qua propter Officium praesens Eandem Aream tanquam Inde
et Legitime ad Sortem Jabłonowszczyzna Spectans ad Sortem Gnosi Kocięcki Exco
nentamen praejudicans Juri si quis, habere ad Eandem Aream Sortem valet, prout D. Cy
winski Infert, adjungit, Reliquas Actum Partium praetensiones praetensio
nibus Compensans Declarat, D. P. V.

Mathias Starczewski Burgr Crenae Pltus Plocen Judex Con

Officium Praesens Crenae Capitis Plocen ad Oblationem Gnosi
Stanislai Bojanowski Decretum Condite in praesentiam
in Bonis inferius Nominatae Inter Praes in pa
exaratae Per Officium Burgrae Crenae Plocen Prolatt
manuque Ejusdem Officii propria Subscriptum
reproducens ad Cuticam actis que Praesentes
Ingrossatae Suscepit in Tenore tali, in Scriptis
Originali Ejusdem Decreti Circa Acta Praesentes
est Relatum

In Cr Plocen Ad post Dni Cantate proxima
Scilicet Die 11ma Mensis Maij Anno Dni 1789.

220 [illegible]

215

1441
1381

Actum In Tunelo Benenum Rybitury Colleszki Feria Sexta Ante Fm Sancte Hedwigis Viduae Electae D3J proxima Scilicet Die Decima tertia Mensis Octobris Anno Domini 1706 Coram Eisdem Egregiis ac N.N. Thoma Kowaleuszki Burgr Crng Joanne Kociełki Vice Regente Fm Plocen cum Leonardo Smietuszki Cumerario Fm Lanciciensi Stanislao Rybicki ejusq mis Laboriis aeutis Plurimis Nobilibus Actum presens Congregationem Ill Nri Fratris Petrum Jachimo Rosiak de Prueszewo Magnae auth3 et Juris Actorem Crng aulamanq Apuempto Et Eumq aulamanq

Officium m praescriptum Burgrabiale Crng Plocen Cendi Fundamento Deneteje dicj Crng Plocen Tend secunda post Fm Omnium Sanctorum proxima Scilicet Die Septima Mensis Novembris Anno Elapso Inter Illum Antonium Kindradzki Benenum Kindraje et Sortium m Rybitury Actorem Dominum tum Nem Stanislaum Bayinski administratorem abuna et Egregium Stanislaum Krajewski nec non alios prte Abaltera prolate Quo mediante Dno Cendo ad Fundum Benenum m actu Contentionum judicij sej aut Officij sej et Egregi Stanislaj Brominski Burgrabij Crng Plocen m et pro Tertia post Dominicam Concluctus Pascha m Ao presenti pretenta Et Determinata Evidenque Decreto Sententiali est ut eorum Judex sive Offm Burgr aut unus Illorum Judicum Sive Egregius Burgr pro quamcunque prtem Concludendus Concludendas de Adimplione funebrium Agrorum et pratorum vario modo vertationum Decernendi ne meturum Damnis Injurijs Violentijs Inquietat Invertijs et Inquisitionibus Juramentis Expediat, Damna Compensat, Divisionem Fundorum et agrorum Terminorum prorum re cujus Interest Decernat, Festis Jurisdictionem Omnimodam adminicula Calculum si debebitur Exequiat Partesq m Omnibus et Singulis pretentionibus nihil Intacto et Insoluto Adimpleto Finaliter Decidat, Dirijat et moderetur cujus Judicij Crndis Decisioni prtes parere et acquiescere subpena Bonis Illor Fm Crndis super prte Contravenientes Rebellianes Debeant ac teneantur alias Dicto Eodem presentia Juribus m se Explanans tum quoque prorogationis Ultimatae Die Sabbathi Julio Die 3tia Septembris Anno presenti per suum Offm facta ad Bona Jnactu Concludendi et Virgo Concludendo Jurisdictionem suam Officium pretensa Delicta Omnia Et singula Et mentata Publice una cum actore ejusmodi unam Solita fundaret que Fundata Jurisdictione prta ad Idem Compareat Dominum suo Coram Officio aulamare Intimari Quo Ad Termino aulamatorio prtibus et Dictum Illo Antonio Kindradzki Benenum Kindraje et Sortium In Rybitury Hereside Dno et Dno Stanislao Bayinski Administratore aut et Ejus pro Dnum suo et Administratoris sej nme pdti Egregio Stanislao Krajewski Citatis et

aud

1382

1382 s. ⇒ 29.03.2017.
M. Kasota

Księga liczy ~~1412 s~~
2 11 2010 -
Eunstarczewska



