PL_1_24_10_27

1. NR I NAZWA ARCHIWUM	2. NR ZESPOŁU	3. NR SERII
1 AGAD	24	10

4. NAZWA ZESPOŁU:
Płockie grodzkie oblaty

5. SYGNATURA:	6. LICZBA STRON:	7. LICZBA SKANÓW:
27	486+1-10=477	875

8. DATA WYKONANIA:	9. NAZWA PRACOWNI:
23.11.17	PTH

10. UWAGI:
s. 3-naklejka z dawną sygnaturą.
Brak stron 90-99 (po stronie 89 jest s. 100, błąd w paginacji).
780a - strona dodatkowo zapisana.



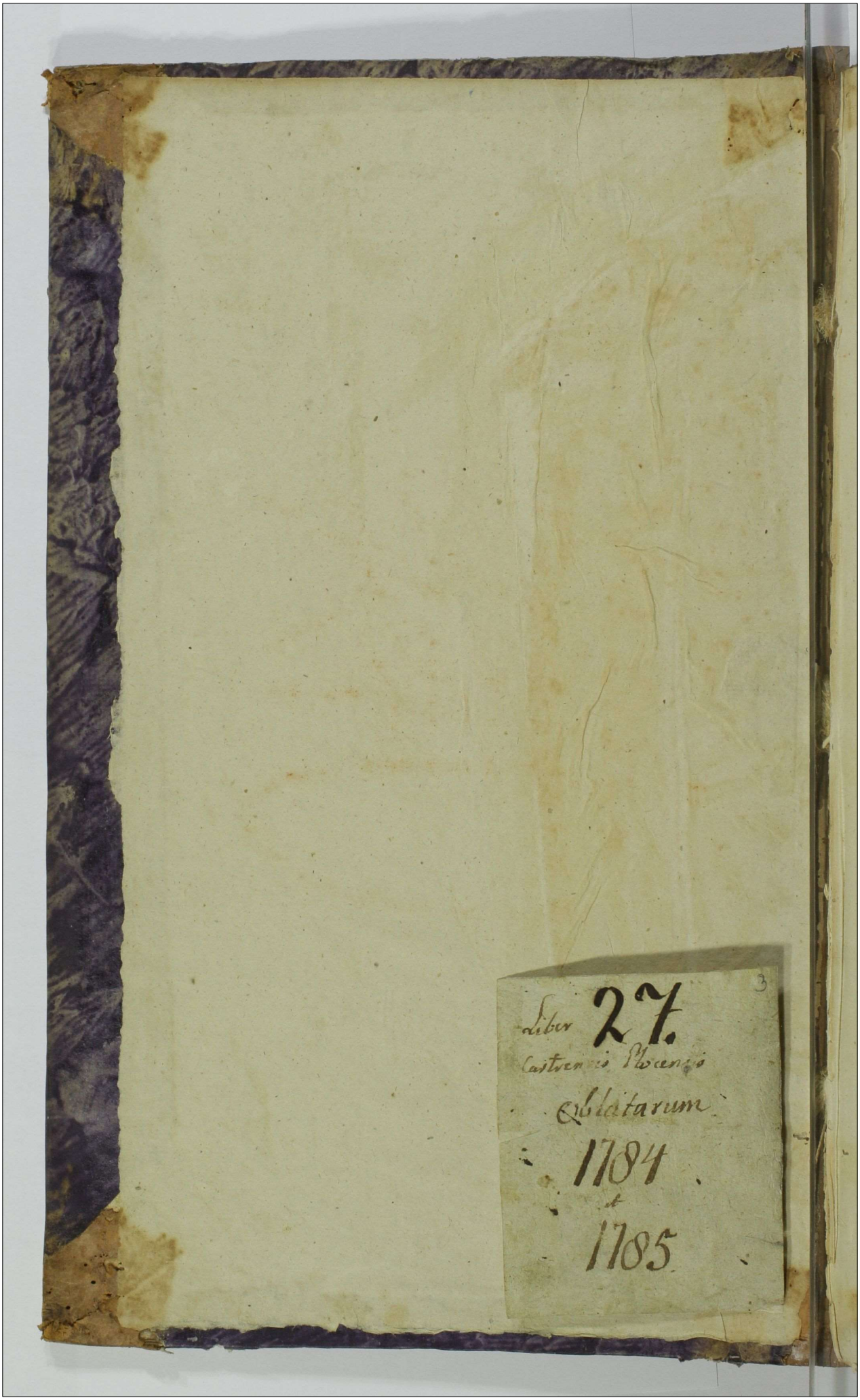

3

Liber 27.

Castrensis Plocensis

Oblatarum

1784

et

1785

[Płocka grodz.
oblat. N. 24]

N 24
oblat

Actum in Bonis Brzescie idq in Tmo Condnis Partibus
designato die 13 Mensis Septembris Anno Dni 1784
In Praesentia Pilis Rendmi Mathiae Rokitnicki Cano-
nici Cathedralis Plocensis ac GG Josephi Łosowski
Burgi Crnis Plocensis Clementis Janowski ac ali-
orum plurimorum NN. tum MR G Prodi Simonis
Woytkowski de Baboszewo, Authi et Jurati
Actum pscne Acclamane et id Adstane
Coram Gnoso Hyacintho Przedpełskij Camerario Tmi
Plocensis
Offm supra scrum Cameranatus Tmi Plocensis in fundamen-
to Dcri Judicij Tmis Plocensis in Plonsko die 5 Mensis
Junij Ao pscne inter Rendum Josephum Pyzanow-
ski Praepositum Baboszewiensem Actt ab una, et G
Franciscum Olszewski Cittum in Contumaciam alio-
rum haeredum Bonorum Brzescie emanati Condnem
Captato tempore ad Ba Brzescie determinane
quo mediane Executio Regulae Anteriorum Dcrorum
non obstante Contumacia Cujusvis Citti ac resolu-
tio Causae est praecomissa, tum Adcio Capituli
Cathedralis Plocensis per haeredes Br Brzescie, ac
quorum Negotium opposuit per Ptem utramque est
demandata, ad Ba in Acta Contenta condescendit
Jurisdictionem Suam Officiosam fundavit
quae fundata Partes ad inscribendum Compa-
ritionem Mli Acclamare mandavit, quo
in Tmo Acclamatorio Ptibus et quidem Ren-
do Josepho Pyzanowski Praeposito Baboszewi-
ensi Actt pltr G Francisco Olszewski [illegible]
Crnis Zakrocimensis Citto pltr Gnis Stanislao
Zakrocki et Constancia Małowiecka Conjugi-
bus Cittis per Maritum Suum et Conjugem Suae Ma-

2

Gnis Carolo Brzeski et Petro Zbyszinski cittis pltr, GG Thoma
Francisco et Joanne Roginskie cittis per G Franciscum Ro-
ginski Suo et Fratrem Suor Nne pltr, M Stanislao
Wołowski Adcitto pltr Rendmo Capitulo Cathe-
drali Plocen Adcitto, et Indicente per Orlem Rendm Mathiam
Rokitnicki Canonicum Cathedrali Plocen Suo
ac totius Capituli Nne pltr, G Thoma Cywin-
ski Citto per G ~~Joannem~~ Clementem Janowski
Inscrnem Plentem Licet quid Gnosi Petrus Siekla-
cki Martinus Małowski, Jacobus et Valentinus
Radwańscy Adamus Sikorski Michael Rapu-
cki citti pnem in Imo Condnis disparent, cum ta-
men plenarie Processu in Decro vi cujus pnem Con-
dnis peragitur Actus expresso convicti esse deducan-
tur, Decroq supra exarato ultimario non obstan
Contumacia Ptis citte disparent Causa pnis
resolvi praecomissa esse liquet, ideo non attenta
Contumacia eorundem disparent Pti Acto cum
Comparent negotium inducere mandat, in in-
ductione Negotij, Satisfaciant Partes Decros
in puncto Adcionis tam Capituli Cathe-
dralis Plocen quam et quor Negotium popo-
scent idq in instan Siquidem tam haeredes Bonor
Brzescie Rendm Capitulum, quam et Rendus
Pynanowski M Stanislaum Wołowski Bonor
Brzescie Coheredem, in Decrum vi cujus pnem
Condnis peragitur Actus non intran ad prae-
sen Causam pertinen respectu Comperta-
tionis Documentor Decimam Ecclesiae Babo-
rzeviens vincen adcitarunt Adcitti Compa-
ritionem inscripserunt. Proinde Satisfecisse

cas

Easdem Partes Sententiae Officij Sui adinvenit, ac ulte-
rius exequendam Regulam Decretorum Partes ad instanta-
neam Computationem Documentorum Causam praesentem
evincentem praevijs Conscribendis Summarijs ac praestandis
Juramento super realem Computationem ac Com-
municationem praesentem resolutione stingit, tandem
in satisfactionem Sententiae Officij Sui Illustris
Rendus Pynanowski Praepositus Baboszeviensis
per Summarium Censura, Jam vero Prlis Rendmus
Rohitnicki Suo ac Capituli Nrae bina Privilegia
Primum in Anno 1424 Fra 2da post Fm S. Catha-
rinae Virginis per Celsissimum Semovitum Ducem
Masoviae Condonatae Decimae Dno Jacobo Episco-
po Plocensi in Diecesi Plocensi existentis exceptis
Opidis ac Villis Biala Starowe by et Dzierzy-
zno, Alterum in Anno 1550 die 15 Mensis Nris
in Capitulo Plocensi per Illmum et Rendmum
Andream Noskowski Episcopum Plocensem
Cessae Decimae ex Bonis Brzescie Eum Concernentem
Capitulo Plocensi Condita, Gsus quoque Fran-
ciscus Roginski Suo et Fratrum Nrae Quieta-
tionem 1724 Ao die 14 Aprilis Plociae per Prlem
Rendm Thomam Duplicki Canonicum Ca-
thedralem Plocensem et Procuratorem Causarum
in rem Relictae olim G Andreae Brzeski de
quota Trium Flor Polo absque quinque Solidis
ex Sorte Br Brzescie ad Ecclesiam Cathedralem
Plocensem Concernentem, G autem Zahroski Suo
ac Centis Suae Nrae, Quietationes binas Prim

1726

5

1729 die 5 Martij p. Prlem Rendm Thomam Paprocki
Canonicum Cathedrale Plocen. in rem G. Josephi
Jarąbkowski ex Bonis Brzesciae Sertęq Gser Bolrów
de quota Acto Flor Pol in Vim Decimae Eccle-
siae Cathedrale pvenien. alteram 1731 die 13 Mar-
tij p. Prlem Rendm Stanislaum Bromirski
Canonicum Cathedrale Plocen. in rem G. Ja-
rąbkowska Relictae ex Sorte Brzeszczyzna
Gser Małowieskich de quota Sedecim Flor Pol
pro Annis binis data Compertarunt, et Sibi
vicissim Communicarunt ac Super realem
Compertationem tam iidem Supraexpressi Com-
pertan., quam et Gsi Stanislaus Wołowski Fran-
ciscus Olszewski Paulus Zbysinski prout Nulla
Documenta ad Causam pscne Sese regulan.
habent Turtum explere offerunt Proinde Ad-
missibilibus iisdem Partibus ad praestandum Tur-
tum adinvenit, in Eam Turti Rotham prout
omnia Documenta Causam pscne vincen.
Compertarunt nihilq in detrimentum ac Prae-
iudicium Pltis Ptis celavit, Jamvero Gsis
Wołowski Olszewski et Zbysinski prout
Nulla Documenta Causam pscne win-
cen. pures Se necde iisdem Notitiam ha-
bent, praestiterunt Rotha supra expressa
et quidem Rendq Pyrzanowski Suo Jamvero
Prlis Rendmq Rokitnicki Suo ac Capituli
G. Zakrocki Suo ac Centis Suae Vrae G. Rogin-
ski Suo ac Fratrum Vnibus Religiis Autem

in Com

in Compositionem Pter Q Thomam Cywinski ac alios ~~alios~~
Contumaces quibus Attentis Furtis Liberis ipsi Parti-
bus ab uteriori Communicatione pronuntiatis Ulte-
rioribusq Partium Controversijs et quid Prtis Rendi Py-
nanowski Praepositi Baboszevienę Solutionem De-
cimae in quota Quatuordecim Flor Pol Eccle-
siae Baboszevienę quolibet Anno ex Bonis
Brzescie ex Septem Praedijs a NN. Provenienę
Vigore Documentorum inferius Specificandę in fun-
damento quorum aliae Villae ad Parochiam Babo-
szevienę spectanę persolvunt decernendę In-
ferenę Jam vero Ptis Cittae Pter M Wołoski
ad cittum incompetentem Actionem Adin-
venienę concludesię M Autem Wołowski
quae et quanta promissae Decimae Portio Eum
concernerit Solvendę a promittenę inductis et
exauditis, Quando quid Officio Suo lucide Patet
in Visitationibus Ecclesiae Baboszevienę Prima
1653 per Prlem Rendmum Mathiam Golemoski
Archidiaconum Plocenę Confecta, Altera 1664 Ao
per Prlem Rendmum Stanislaum Dąbski Archi-
diaconum itidem Plocenę expedita, Tertia 1693 Ao
die 21 Decembris per Rendum Stanislaum Kra-
szewski facta Quarta 1764 die 20 Februarij
per Prlem Rendmum Antonium Zdzieński
Canonicum Cathę Plocenę peracta ac alijs
non solum ex Bonis Baboszewo Sokolniki
Arcelino Konybia Zbyszyna Mysłkowo ac
alijs Villis ad Parochiam Baboszevienę spectan-

vent

verum etiam et de Bonis Brescie ex Predijs System
ex quolibet per Flor. Pol. duos Decimam Ecclesiae
Baboszeviensis specificasse, eandem Decimam in
Visitationibus supraexaratis ex praemissis Villis
ad Montem Earundem Visitationum Ecclesiae Ba-
boszeviensis agnoscens nonnullis Judicibus Paro-
chianis persolvisse, Jam verò per Haeredes
Bonorum Brescie, eandem decimam persolvere
renuisse, Eo ex Motivo Illustrem Rendum Py-
rzanowski Praepositum Baboszeviensem Actis
Solutionem ejusdem Decimae a Haeredibus Bonorum
Brescie testans Maiore requisivisse non ta-
men Satisfactionem eosdem haeredes ei praesti-
tisse, Eosdem haeredes pro solutione praemissae De-
cimae nempe quotae Quatuordecem Flor. Pol.
Concitasse et Decimam in unitate Condnis ad
Bona Brescie in Contumaciam nonnullam
expertasse, ac Solutionem in ungendam expo-
stulasse, haeredes verò Bonorum Brescie per
tam longam Seriem Annorum nullam
querimoniam respectu praemissorum intu-
lisse Jmo M. Wołowski Bonorum Brescie
Coheredem Portionem ejusdem Decimae quae
et quanta Eum concernerent, Judicibus Sol-
vendam declarasse quo circa Officium Attentis
praemissis Visitationibus ac Satisfactione
per alios Parochianos ex alijs Villis ad
Montem Earundem Visitationum praestita Ju-

ste

Juste Eand. Illustrem Rendum Pynanowski Prae-
positum Baboszeviens. ex Bonis Brzescie prae-
missam Decimam in Quota Quatuordecem Flor.
Pol. quolibet Anno Solvi debita ab Actu Insti-
tutionis Actoris nempe ab Ao 1779 Compete-
re debere declarat, et ad dispartitionem Juxta
Proportionem Sertium accedit, Si quid Haeredes
Bonor. Brzescie in Compartitionem intrans.
Juxta Proportionem Sertium Suar. Disparti-
mentum Judter inter se ac Concordiam cum
Illustri Rendo Pynanowski Praeposito Ba-
boszeviens. fecerunt et Eand. Decimam
taliter et quid G. Olszewski Quotam Duor.
Flor. et Grossor. Viginti Quinque Pol. ex
Sorte Brzeszczyzna, M. Wołowski unum
Flor. Pol. ex Sorte Golonowizna, G. Zakrocki
Suo ac Centis Suae Nne duos Flor. et Grossum unum
Argenteum ex Sorte Małowieszczyzna, G. Sus
Brzeski Suo et Fratrum Suor. Nne Flor. Unum
ex Sorte Szyszczyzna G. Franciscus Rogiński Suo
et Fratrum Suor. Nne Flor. Unum ex Sorte Ittul. Szy-
szczyzna, G. Zbysiński Suo ac alior. Sortem Ma-
lomaszczyzna possidens Flor. duos, Pro quo-
libet Anno, ab Ao 1779 persolvere apro-
miserunt Proinde Eand. Decimam Secundum
Dispartimentum inter se factum quisq.
ex Persona Sui tum et G. Rapacki Flor. Duos
et Grossos quindecem ex Sorte Skrobowczyzna
G. Radwanscy Flor. Unum et Grossos quinque
ex Sorte Alexandrowizna G. Cywinski unum
Grossum

9

Grossum Argenteum, ut Actt pro Annis quinque Scor-
sim pro quolibet Anno praemissas Quotas, in et
Tra 2da pt Tmo Circumcissionis Christi Dni Ao fu-
turo 1785 incidenti Coram Actis Crenae Plocensis
sub Poena Baonis in Causa alicujus Contraven-
tionis etiam distinctim publicandi Solvant
Luita Poena per Citto Actt Septem Marcarum Pol
in Eodem Tmo et Sub rigore Nihilo Minus Insubla-
tionem Condnum in Duro Vi cujus poenae Condnis
peragitur Actus Specificatarum et quidem Gnosi Rogin-
scy Poenam Quadruplicem Tamvero Gsus Mata-
wski Poenam Duplicem necnon Gsi Cywinski
et Rapacki tam insublationem Condnis hic
in Breescie in Tmo Condnis quam pro Contra-
ventione Decrito per Poenam Duplicem Qua-
tuordecem Marcarum Pol ut Rendo Pyna-
nowski Actt in Tmo et Sub rigore quo
Supra Solvant. Quo Spectat Indictionem
Rendmi Capituli Cathedralis Plocensis Cenae
haeredes Bonorum Breescie intuitu Solutionis
Cujusdam Quotae ac si in Vim Decimae Eccle-
siae Cathedralis Plocensis provenientes Quoniam
Officio Indictiones resolvendi non est data
Potestas Proinde Salvam Viam
agendi ut Capitulo reservat D. P. V.
Hyacinthus Przedpełski C. T. Plocensis

Hicium Prem Crem Capit Plocen ad Obluonem
Illmi ad Rndi Josephi Pyrunowski Praepositi Babo
szaczen Decrum Condrle infrascrum in Bonis in
ferius nominand inter Partes infra explanan
das per Officium Camrle Trn prolat Manuq
ejusd Officij propria Subscram reproducen
ad Acticand Actisq Prem ingrossand Sub
scepit in Tenore Sequen (Inseratur) Origina
le ejusd Decri Circa Acta relicta
In Cu Plocen Fru 2da post Festum Circumcisio
nis Christi Dni Scilicet die 3tia Men Januarij
Anno ejusd 1785to

2do

611

KOMMISSYA RZECZYPOSPOLITEY SKARBU KORONNEGO

WSZEM w obec i każdemu z osobna, komu o tym wiedzieć należy wiadomo czyni.

Zadna klęska nayfroższa nie iest tak szkodliwą Kraiowi, iak utrata własney rzetelney Monety, a narzut obcey idealney, ztąd niszczący ubytek Narodowych Bogactw, istotę maiątku każdemu odbiera.

Doświadczyła tego niedawno Rzeczpospolita, gdy nacisk coraz podleyszych Monet zagranicznych a przeto Redukcyi podpadłych, Kray cały o niepowetowaną szkodę przyprawił.

Celem zapobieżenia tak szkodliwey Kraiowych fortun ruinie, Konstytucye, wywozu Srebra i Monety własney, a nawozu obcey surowo zakazały; lecz ani powaga Praw, ani czuła z Urzędu baczność Kommissyi, i Jey liczne Uniwersały, oraz dopełniaiąca urządzeń pilność Officyalistow Skarb: ani kary osobiste i konfiskaty tak zabranych Monet, iako i maiątku na prawołomcow wskazane, przestępstwa Kray ubożącego wstrzymać niemogą. Już albowiem Monety Narodowey od wykupienia iey mało co w Kraiu zostało; a wylew zagranicznych Monet aż do Stołecznego J. K. Mci Miasta Warszawy rozciągnął się.

Nieustaie iednak Kommissya w obowiązkach dozornych Exekucyi Praw, do ktorych stosuiąc się a Uniwersały swoie te Prawa z lat wyrażaiące mianowicie Ro: 1775. i 1780 ponawiaiąc, wywozu Srebra wszelkiego nawet w Monetach zagranicznych będącego i Monety Kraiowey rzetelney, a nawozu i kursu idealney obcey (procz Talerow bitych) zakazy powtarza, ato pod surowością kary nietylko konfiskaty dostrzeżonych Monet, ale na maiątkach i życiu Prawami wymierzoney.

A iako dawnieyszemi Uniwersałami mianowicie w Roku 1782 walor wewnętrzny Monet zagranicznych w Kray wpłynionych Publico oświadczyła; i dla lepszego poznania z wielu powierzchownego wyszłychowanie ich przyłączyła; tak nie tylko tych, ale i po tym Uniwersale przybyłych podleyszych, walor wewnętrzny przez przysięgłych Probierzow doświadczony wymienia następuiący.

MONETA WIĘKSZA.

	Zło:	Gro:	Sze:
Taler Pruski. - -	5	20	
Cwiartowka Pruska. -	1	22	
Złotowka ditto. -		26	
Putzłotowka. - -		13	
Tynf Pruski. - -	1	2	
Szostak Pruski. - -		9	

MONETA DROBNA.

	Gro.	Szek:
Grosz Srebrny Pruski do 1764	6	
bity. - - -	4	
Tenże po 1764. bity. -	2	
Pułgrosz Srebrny Pruski.	3	1
Potroyny grosz Pruski. -	1	1½
Podwoyny ditto ditto. -	1	
Poiedynczy ditto. - -		1
Szeląg Pruski. - -		
Podwoyny groszik po Niemiecku zwey Gröschel zwany.	1	1
Pułgroszik takiż. - -		1
Kraycar, - - -	1	

Wyraziwszy walor wewnętrzny Monet Zagranicznych, obwieszcza, Iż te Monety Zagraniczne Srebrne tak większe iako i drobne, (acz ich feynowanie iest droższe) w walorze wyżey ustanowionym, gdy do Mennicy J. K. Mci oddawanemi będą, taż Mennica za nie Monetą Kraiową lub złotem płacić będzie. A dla łatwieyszego tych Monet do Mennicy przesłania, zleca Officyalistom Skar: Kor: aby takowe Monety Zagraniczne, podług waloru wyżey wyrażonego w Podatkach Rzepltey od Obywatelow, tak iak Srebro do Mennicy oddać miane przyimowali, i one wraz z innemi dochodami do Warszawy przywozili; z tym ostrzeżeniem, iż gdy pomieniona Moneta drobna co raz podleysza okazuie się; a przeto feynowanie droższe czyni, więc tak w Mennicy płaconą iako w podatkach przyimowaną będzie tylko do dnia 30 Kwietnia Roku przyszłego 1785.

Co do Monety Miedzianey Zagraniczney gdy i ta do Kraiu wpłyneła i szkodę Narodową pomnaża, przeto stosuiąc się do Praw dawnieyszych i Uniwersałow Kommissyi swey; takowe Monety miedziane Zagraniczne w rożnych sztukach będące kassuie, i żadnego im kursu niedozwala. Nawozu zakazuie pod surowością Praw wyżey opisaną.

N2.

Przytym JJ. OO. JJ. WW. WW. Woiewodom, Staroſtom, wſzelkim Zwierzchnościom, i Miaſtom, obowiązki Praw względem baczności na przywoz i wywoz Monet przepiſane przypomina. Zaś Officyaliſtom Skarbowym nakazuie, aby oni rewizye nayściśleyſze czynili, doſtrzeżone Monety zagraniczne Srebrne i Miedziane do Kraiu wprowadzane, a Narodowe i Srebro z Kraiu wyprowadzane zabierali, do Kommiſſyi ſwey odſyłali; wprowadzaiących Monety Zagraniczne lub Je udaiących, oraz wyprowadzaiących Kraiowe i Srebra, oſiadłych do Kommiſſyi zapozywali, nieoſiadłych areſztowali, i we wſzyſtkim dawnieyſze Uniwerſały Kommiſſyi dopełniali.

Nadto Kommiſſya ſama, gdy ślady przeſtępſtwa Prawu i Uniwerſałom mieć będzie; Officyaliſtow ſwych do ſklepow i mieyſc poślakowanych, na rewizye zſyłać oświadcza.

Co do czerwonych złotych oberzniętych, w wadze uſzczuplonych, gdy tych znaczna liczba okazuie ſię, zbrodnia zaś chciwego łakomſtwa obrzynaczow w ſkrytości niegodziwie dokonana, rzadko doſtrzeżona, i ukarana bydź może: a Kommiſſya kryminałowi tak ſzkaradnemu w ſkrytości popełnianemu hamulec założyc i ſzkodzie publiczney zapobieżeć ieſt obowiązana: przeto wiarę publiczną, i ruchomą ſortunę Kraiu od uſzczerbku zabeſpieczaiąc, trudność w handlach i opłatach ułatwiaiąc, a do Prawa i dawnieyſzych Uniwerſałow Kommiſſyi ſwoiey mianowicie Roku 1773. ſtoſuiąc ſię, Ich ſrzodkow i prawidła używaiąc, wſzyſtkie Czerwone Złote obrzynane, wadze ligi Hollenderſkiey, i kamieniowi od Kommiſſyi wydanemu nierowne i nieważne kaſſuie, gdzieżkolwiek przez kogożkolwiek w udawaniu doſtrzeżone, areſztowane, Kommiſſyi donieſione, że nieochybnie konfiſkacie podlegać będą ſtanowi, i zwyczayny udział Delatorom zapewnia. Takowe zaś Czerwone złote obrzynane, aby do Mennicy J. K. Mci dla przebicia na ważne oddawane, a za granicę nie wywożone były naznacza, i w tey mierze Uniwerſał a mianowicie wyżey wyrażony we wſzyſtkim uſkuteczniony mieć chce.

A co do Monet Złotych Zagranicznych, Uniwerſał ſwoy pod dniem 23. Grudnia Roku 1783. wydany ponawia.

Ktory to Uniwerſał, aby niezawodney każdego doſzedł wiadomości, po Miaſtach i Miaſteczkach publikować i do Akt każdego Grodu ſpoſobem Oblaty podać, a o podaniu z Publikacyi wzięte Atteſtata do Kommiſſyi ſwoiey odeſłać Jchmć Panom Superintendentom Prowincyi zaleca. Dan w Warſzawie na Seſſyi Ekonomiczney Dnia 29. Mieſiąca Grudnia Roku Pańſkiego 1784.

ADAM ŁODZIA XIĄŻĘ PONINSKI
Podſkarbi Wielki Koronny.
mprpr.

Concordat cum Originali
D. 8a Ze 1785.
A. L. Kie Rozwicki

Uniwerſał względem Monet Zagranicznych.

Do Grodu Płockiego.

Officium Praesens Praen. Capitt. Plocen. ad Oblationem
Joseph. Zakrzewski Literas Universales infra
scriptas a Commissione Thesauri Rni emanatas Typpo Impressas. Manuq. Celsissimi Principis Adami Lodzia Poninski Thesaurarij Rni Subscriptas reproducentes ad Acticandum Actisq. Praesens ingrossandum Suscipit in tenore Sequentis inseratur Originali Earum Literarum Circa Acta Praesens est relictum

In Cro Plocen. Fa 6ta Ipso die Ste Agnethis Virginis et Martyris Scilicet die 21 Mensis January A.D. 1785.

14

Uniwersał względem
monety Zagranicznej
Pruskiey

5to

815

Actum in Bonis Przedbórz idq in Tmo Condescensionis Feria Secunda post Festum Sancti Andreæ Apostoli proxima scilicet die Sexta Mensis Decembris Anno Dni 1704to In presentia JJ Mathiæ Mazowiecki Valentini Gatecki Francisci Caplinski Casimiri Kowalewski ac aliorum Nlium ad Actum ipsum Congregatorum necnon Ministerialis Regni Gnalis Boni de Romani Morolak de Starozreby authentici et jurati actum ipsum acclamarunt et eidem adstantis.

Judicium Terræ Plocensis Subjudicatus Vigore Decretorum Plocensis de actu quis in Plocensi 7to post Tm S. Francisci Confessoris proxima scilicet die Octava Mensis Octobris anno ipsum Inter JM. Onuphrium Bromirski Capitaneum Plocens. Ordinis S. Stanislai Equitem Bonor Starozreby Przedbur Hæredem Dnum Jacobum Siemiątkowski honorum Bobrowa Przedbur Administratorem actoreum ab una et JM. Theodorem Sokolnicki Tribunitz Plocens Bonor Sokolniki Hæredem et Josephorem alterum JJ. Franciscum Kanwowski eorundem Bonor Administratorem Item JJ. dictarum Galecki Joannem Cholewa Simirium Kaczorowski Valentinum Sadorem Ludovicum et Andream de Bonis Sokolniki Subditos parte alterum molati Quo mediante Condescensio ad Dies ipsum Przedbur Judicij sui aut JJ Cameralium Tribunal Plocens pro die Audientiæ in actis contenta est designata eodem Decreto præcommissum est et Judicium seu Officium Cameralis unius Dumumve absentia non obstante mutuo Partium sumptu Condescensorum de Violentijs Damnis injunctis et immediata Possessione inquirat investigat Inquisitionem expediat Juramenta pro opportunitate negotij recipiat, Actaque et debita Sententiæ Terminum ipsi præfigat Dies annectat Bonificationem omnimodam pro re cujus et a quo interest adjudicet Causamq ipsam ad contenta Termini et Manifestationem Partis acta nihil infectum aut irresolutum relinquendo pro exigentia Legis Statutiq finaliter decidat disjudicet et Moderetur cujus Judicij seu Officij Cameralis decisioni Partes et parentes et Judicatum pattuntur sub pena Banitionis illo in Termino Condescensionis super Parte contra Deficiente publicanda sunt obstrictæ alias eo ipso Decretationi in se existenti de eadem Bona Przedbur condescendit unius dictionem suam Officiosam præsentis dicta pro Tranquillitate et Tranquillitate publica per vocem suppressorum Nlis fundavit. Qua fundata Partes ad ipsum Sententiam Compartitionem acclamare demandavit Quo in Termino acclamationis Partibus Ipsis et quidem JM. Onuphrio Bromirski Capitaneo Plocens Ordinis S. Stanislai Equitis acto prto Nlo Jacobo Siemiątkowski Bonor Przedbur et Bromierzyk Administratore Item acto prto Nlio Theodoro Sokolnicki Tribuni Plocens Dicto prto JJ. Francisco Kanwowski Bonor Sokolnicki Administratore Dicto prto Quoniam Causa ipsum inducta Immediatæ Possessionis Juramenti ac respectu Violentiæ Damnorum Injuriarum Tres Partis acta Compertum est

suo in publico

huc in Judicio promoveatur pronide Judicium Connelle ad revisionem
agror per Partes sibi usurpator cum ejusd Partibus alterius et de con
fulis qua peracta revisione Fundor et indagatione ex subditis et V
cinis capienda necessariam ejd inquisitionem per Utramq Partem
ad Contenta Termini et Manifestationem Partis actr pro instanti e da
ceng Censet et additur Nullis Judicio suo adstans Partibus ad prorun
tiand super incorruptionem Testium Juramenti Rotham prestitorum
tum Prosus Jacobus actr Siemiethowski suo et M. Bromirski Capita
nei Locens actr nomine quam Prosus Franciscus Starowolski ejd actr su
et M. Theodori Sokolnicki ill nomine quibus attentis Juramentis
Consentiant Partes interrogatoria et eadz subscribant sibiq Commu
nicent instantanee conscripserunt dictor conscripserint sibiq communica
runt Inducant Testes et suas Inquisitiones deducant instantanee in
ducerent Testes in Jan numero et suam Inquisitionem eduxerunt
ad quam Inquisitionum Lectionem Judicium se accinxit quibus le
ctis et per singula punctata tractatis Quandoquid ex eisd inquisi
tionibus plenius de deduci debet in agris Bonor Przedborz prompsis cur
ca Granities Bonor Glazniensis Larva iacentibus tum Quos ter
ri adhuc usq subjacentibus etiam per M. Theodorem Sokolnicki
Pr. Sokolnicki Heredem circa peractam per Judicium Fundum
Condescensionale agror revisionem ad Bona Przedborz J.M. Sr
mirski Capitanei Locens moderno autor agnitis tum et in Alij
Fundis Bonor Przedborz prompsis ante Capitulum per J.M. Bro
mirski hor. Bonor Przedborz pacem Judiciam Inspectionem fuisse
ta per Subditos de Bonis Przedborz Sr ejd agris consuetudinata
inquitis annis Inventarijs Bonor Sokolnicki per Subditos impe
sis cum pabulata existisse jam quoq per M. Sokolnicki hiet Sub
ditos ejd suis ne Inventaria sua in Compos Bonor Przedbur
im pellere audeant et damna inferant multoties indixisse sed ha
men per eosd Subditos inventaria sua supplicem impulisse et
Damna causasse ex inde eor agros per Subditos de Bonis Przed
burz ab aliquot annis convenisse desertos, iam vero anno
Jam per Subditos de Bonis Przedburz inventaria de Bonis
Sokolnicki in prenominatis agris Bonor Przedburz circumspec
ad forestam abejsse iam vero Subditos de Bonis Sokolnicki utpot
L. Casimirum Ludwicum et Alexium et alios de nominibus Inqu
sitionis non explanatos de Bonis Sokolnicki Subditos videlicet L
Casimirum cum particulis primentia intuentes Alexium

vero

vero cum Baculo exuisse abagentes Subditos de Bonis
Przedburz insequi praesumpsisse, et inventaria abacta vio-
lenti conatu recuperare studuisse non tamen id efficere valuisse
iam vero Joannem Sobczak itidem de Bonis Solodniki Sub-
ditum ejusdem equo ex occisi Ignatium de Bonis Przedburz
Subditum itidem in secutum ipse insequendo peredere conatus
iam vero M Solodniki certo tempore Cum Siemiethowski Comu-
mum circa Ecclesiam Pogotaviensem verbis aeroniosis more
posse Comminationes in Subditos supra scriptos de Bonis Przedburz
Inventaria ejus abagere Coram nonnullis Personis propallasse pro-
inde pro praemissis Ducatis punibilis tam eundem M Solodniciki
quam supra scriptos Subditos nempe Ll Casimirum Ludovicum
et Alexium tum Joannem Sobczak de Bonis Solodniki Subditos
Judicium Condle declarat decernendo quatenus id M Theodorus
Solodniki Cls pro aeroniosi increpationes verbis Gnosi Siemiethowski Cti
et promulgationi Comminationem in Subditos de Bonis Przedburz
turnum Superiorem Castri Plocens in et pro 72da post Dm Jnvo
cavit Quadragesimalem anno futuro 1765to ingrediatur ejusq;
Sessionem per spatium Unius Septimanae Continuet et expleat
nec non in egressu de Turni solvat poenam duplicem quatuor
decem Marcarum Pollo Mastri Mto Bromirski et Gto Sie
miethowski Aud coram Officio et actis Castrens Plocens sub
poena Banitionis in casu Contraventionis circa Manifesto
tionem in ibid faciendam publicandam iam vero supra dem
tos Ll Casimirum Ludovicum Alexium et Joannem Sob-
czak de Bonis Solodniki Subditos quemq; triginta plagis
flagro insuper caedis ante Cancellariam Castrens in Plocensem
per Ministerialem quemvis castigando judicat pro quibus
de ejusq; sumendis plenis id M Solodniciki ad Cancellariam Castr
Plocens pro Turnino Ingressus sui in Turnum praenominatos Sub
ditos Suos inculpatos sub cessivo rigore poenae Banitionis
Coram ejusd actis Castrensibus Plocensibus circa Manifestatio
nem in ibidem faciendam extendendo statuere et stringendum
Decreti Presens Vigore.

Antonius Wawiak Subjudex Terrae Ellis Plocens

Officium Gens Civ Capitt Plocens Cas Ord Lectum
per Josephum Zakrzewski Decurium Cancellariae

18

fraserum in Bonis inferius nominandis
Inter partes infra explandas profectum
Manuq Judicij subjudicatus Terris Plocen
Subscrum reproducens ad actum eandem actum
Pseny ingrossandum suscepit in tenore Li
quens Jnserat Orginali Ejusdem Decreti
Circa Acta Pseny est relictum
In Cro Plocen Fa 3tia Ipso die Ft Conver
sionis S. Pauli Apli scilicet die 25ta
Mensis January A.D. 1785to

Decretum Condescenso
riale inter JM Bro
mirski Capitaneum
Plocen et M. Sokol
nicki Tribunidam
Plocen in Bonis
Przedborz prolatum
Ao 1784to

Actum In Fundo Bonorum Chyczewz idq; In Termino Condnis partibus Destynato Feria Secunda Ante Festum Sanctæ Elisabethis Virginis Electæ DEI proxima fuliet Die Decima Septima Mensis Novembris Anno Domini 1783.

Coram Prisno Matthia Staniszewski Burgrabio Creng Ploscen Judice Condlis In presentia Prisnorum ac Nobilium Joannis Kozigebi Vicæ Regentis Tris Matthæi Lisowski Burgi Creng Ploscen Constantini Bnidzinski Alberti Cyprianski Josephi et Alberti Chyczewskich Josephi Zyszynski ejusq; mis Kamienski aliorumq; plurimorum Nobilium ad actum presentem Congregatis, nec non Mlis Rni Stalis Parochi Joannis Potiski de Lempino Authi et Juncti ad actum presentem audamatus Apumpti et eumdem audamare Officium suprascripti Burgrabiale Creng Ploscen Condie in Virtute Decreti superiori Creng Ploscen Feria secunda post Festum Scapularis Beatissimæ Virginis Mariæ proxima Die Actum Vigesima Secunda Mensis Julij anno Elapso 1782 inter Prudentem Cyprianski et Brigittam Cruchowskas Conjges Victorem et Mathiam Thomam et Evam Virginem Junctæ Chyczewskie Filium et Filiam tum Fabrici dum Chudzinski et Magdalenam Kozigebas primi ob S. Bernardi Chyczewski secundi ad presens vota Juniorem Conjugem Victoriæ et Matheratij Blasium Chyczewski privignum et Filiastrum nec non Antonium Milewski et ejusq; mis Bianoffski Joannem Chyczewski actj Mariannam de Dluzniewskie Juniorem Conjuges Parentis Linardum et Barbaram Filias Chyczewskie olim Jmnei stam Szczypinski et Dorotheam de Mazewskie Juniorem Conjuges denegue Mathiam Szczypinski Burgi Creng Ploscen prolatæ Suo mediante Dno Condio Officij sui et alias rideor expresi ad Jnstandum Benedm actis Contendnum Ostl Determinata eodemq; Dno Sententiatur ut Assm Burgi unus absentia non Obstante premissa de adventu suo tempestive faciendo Assistendo ne mutuo Partium Sumptu Conducq; Condescensionum Comparitionem Documentum si nescpsata Videretur Injungat, de adimplendo fundorum Injurijs Damnis Violentijs Inquirat, Jnvestiget et Inquisitiones Expediat Jnstrumenta prosperitatem negotij Exigat, pretijs super quo Jnterrent Jmmet rigore Decretum Amictat Culullum si juste et cui Debebitur Studendum Injungat, Benificationem pretensionem cui et aquo provenerit prescripsit Determinet Partes in omnibus et singulis pretensionibus nihil Jnfundo et Jrrevocabiliter extinguendo finaliter decidat dispiciat ac moderetur cujusvel querum Decisioni Partes Omnes Parere et acquiescere Jurisdictionali subpenæ Bonis Ilo Jn Cmd Condnis subser prie Contravenientibus debeanda Debeant actionantur alias Deum eodem premissa fuisse mee explanantis facta prius temptativa per Litteras Missibiles Assistendo ad Dna Jn actu Contenta Officium Condescendit Jdeoq; Condescendendo Jurisdictionem suam Officiosam premissa prius pace et securitate Publica Procuratur Ejusmodi Pervasoribus Solita fundavit quo fundato Jurisdictione Partes ad Jnstandum Compariendum sub Certam Officio audamare Intimavit quo Jn Termino audamatorio Partibus et cuiq; Cui Paulo Pyrzanski et Brigitta Cruchowskas primi ob S. Alberti Chyczewski secundi ad presens

vol

voti Juniorem Conjugibus Vitrico et Matre adh et Citatis et quidem Conte in Assignatis pltis Gis Thoma et Eva Virgine Innupta Chyzewskie primo et primogenito et Filia adh et Citat per eung P. Paulum Cyprianki Vitricum Gis Gabrielem Chydzynski et Magdalenam Wojciech primi ob P. Bernardi Chyzewski secundi, pmorientis voti Juniorem Conjugibus Vitrico et Matre atq Bluzio Chyzewski Filiorum et Filio adh et Citat ac adcitat per eundem G. Gabrielem Chydzynski suvet ejusdem scriptorum adh et Citat mre pltis Gis Matthia Burge Civis Cracov et Francisco Frabribus Inter se Germanis Szczerzynskie Citat et adh pltis Gis Jacobo Chyzewski et Marianna Dluzniewskie Conjugibus Parentibus Lucindo et Neptuno Filiis Chyzewskie Citat et adcitat per eundem G. Joannem Chyzewski pubi meritum et Parentum suvet tentis ac Filiorum suor mre pltis N. Josepho Rosicki adh et Citat pltis G. Dorotheae Mgzewskie G. Francisci Szczerzynski Comitis Citata et adh per eung G. Franciscum Szczerzynski meritum Gis Antonio Milewski et ejusq mris Rozanowski Citat et adcitat pltis G. Alberti Cyprianki adcitat pltis Coram Officio presens Condi Comparens et Tenor Cartis Impugnationem Intrantes Originaliter seum Discutiendo ut tuitionis Dein Executivo Juncti Injunctis adcitationis quas voluerint et quas negotium poposcerint ielig in instanti Et Quoniam in satisfactionem certitudinis Officij sui Gis Matthias Chyzewski et Marianna Dluzniewska Conjugis Copiam edictalis adcitationis exprae sui eung Gis Matthiam Szczerzynski Burgrabium Greg Florenq Albertum Cyprianki Antonium Milewski Gabrielem Chydzynski nec non Bluzium Chyzewski et quiq eung G. Szczerzynski pro Exhibitione Documentorum Citra contradictionem Eminae ejusq Communicata et per eundem ac si Illotempore acceptam mercio prestando Juramento eung vero Gis Cyprianki Milewski et Chydzynski prorogandi Judicium vigore quor Agnos ad Sextum Jubilaeum Szczerzynski spatium Dispendi Dimissionis eorum agrorum cum redendo Calculo pro Termino presens Condnis per Illum Judem Joannem Josiah de Lempino Capit Testium OO. Sanctorum armo presenq ad Bona presenq Chyzewskie in acta Contenta mre pltis Florenq Reponunt Comparendiq ab ed citat et Innupta Reliquis vero Partis nullam sibi pro Termino presens Condnis necessariam esse adcitationem Instrunt Primo tam Gis Chyzewskie Copiam respiciens satisfactionis sententiae Officij sui Acta tatur quam non respiciens exhibitionis satisfactionis pro Alberti Declarat, Ulteriusq in Causa presenq Experiri mandat in Experimentis Quo ad citatorum Petrum Joannis Chyzewski et Mariannae Dluzniewskie primum Conjugum eung G. G. Matthiam Szczerzynski Burgg Greg Florenq Albertum Cyprianki Antonium Milewski Gabrielem Chydzynski nunc pro Tunc presenq Condnis fuit citatis tenori decreti determinis et Contentis adcitationis suae Idq in instanti Documenta praequarum in prosecutione Ulterioribus Partium Contendentiis Inducias Exaudiri Officium presens Antecessit Statuit Quatenus G. Matthias Szczerzynski ad B. C. Documenta prosequerum Comparitatione et Exhibitione Gis Ignatius Chyzewski ad citationis pro Tunc presenq Condnis Conventus Exhibit Comparitat Idq in instanti Eadq Documenta praefatus G. Szczerzynski Comparitatis et habentia ad comprobationem validitatis Importa dictis eorq Documentor G. Chyzewscy Justificandum Contradixerunt Eaqq Documenta Rehabuerunt Quae G. Szczerzyn

ski

A 21

Sczczynski hoc in Casu Liber pronuntiatur ulteriusq; in Causa prouidere man
dat in prouidendo Ulterioribus Partium Controversijs Inductis Exemditis Offm per
Executionem Regulam Dei ex quo presens paragitur autes tenet Partes tum Ori
ginaliter eorum Agius quam aditat Competitare Documenta queueris substan
tias earumq; Enunciantia adempletionemq; absq; eorum Obtentu probantia id q
precijs Conscribenq; Summarijs sibij absq; eorum Communicatione id q ijs Visitan
ti Consilt Duciam in satisfactionem Sententie Officij sui Pri Cyprianski Szczczyns
Chyczewski Documenta sua Summariatim Penes ipsum Competentia et sibij
absq; eorum Summaria Communicauit, Pri quoque Antonius Milewski Alber
tus Cyprianski aditati nulla Documenta prout eorum Competitatione sunt Con
venti habere Allegant, et Jurant Jdeo Offm presens tam supra scripta Documen
ta Summariatim Conscripta Competentibus quam predictis PP Cyprianski et
Milewski prout Nulla Documenta habent, ad Juramentum adhuc pro Partibus
Ad inuenit et ad dictum Alis Officij sui spectare ad pronuntiandam juste
Rotham D.O et Sanctam JESU Christi Passione ipsius in premissis ad juvante
Pretitarunt, PP Laudes Cyprianski simul P Chadzynski ac alterum mei notarij
cum eidem Intuitum dum Matthias Szczczynski Burgi Cruc Civis
Fratres sui mibus nuncupatus Joannes Chyczewski denique Antonius Milewski
et Albertus Cyprianski Rotha Supra scripta per eorum Offm ipsis Deprompta
qua attenta Comprobatione eadem Partes hoc in puncto pro liberis Declarat
Ulteriusq; negotium Jnducere mandat In Jnductione negotij Controversijs Par
tium pro et contra Inductis Exemditis Sufficiens tantisper Resolutione Competa
dum per prius Documentorum adversionem Actorum productorum Comparen
sibi ex ei adempletionis Pene Contulit qua peracta Resolutione ad melioratorum
sui Informationem etiam affectantibus Partibus necessarium esse Inquisitio
nem tum in probationem Obtentorum quorum Emendationem Abolitionis Jn Omni
bus et singulis Circumstantijs per Omnes Partes Originaliter eorum Discepta
tes Educendam Censet id q Jn mistante et ad dictum Alis Judicis ad pronuntiandam
Juste Rotham super Jnuempletionem Partium prestiterunt, PP Tumiscurdo
szczynski Joannes Chyczewski ac Gabriel Chadzynski sui et alterum mibus
Post quæ premissa Judex statuit quatenus Partes Interrogatoria Conscribant sibij
absq; eorum Communicatione Registrum Partium subscribant, et eisdem ad
Cumultandq; suo Officio perigrand. Interrogatoria Conscripta prestarunt sibij absq;
Communicatione Registrum Partium subscripserunt, et suo Officio ad Exa
minandum Remiserunt, Quibus Inquisitionibus Expeditis deputentur Nice
et Terram dum tegm Contigente Et Exinde Difficilem Cognitionem adempleti
nis Jnducium Causante Offm presens Obtentu eadem Jntuitionis dictum autem
presens Condnis in aliud tempus scilicet pro Feria secunda post Dm Cendu
dus Proxime In anno D.O Dante scilicet 1784 ventum prorogat limitat. et Dil
fert Conuocando Terminum Partibus ad prescriptum Decreti Comparendi
Peremptorium Documenta vero sua in Officio Competitata et Comprobata

ut supra relata

ac Inquisitionis eiudas pro servando Officij sui Retinendas Censet Decernique
ut ibi Robere.

Mathias Starzewski Burgg Creng Plowng Judex Condescensionalis

Actum in Turelo Bonorum Chyrzewo ibi pro Termino Cendis Partibus Deter
minato Feria secunda Pridie Festi Sancti Andreae Apostoli subsecut Die 29 Mensis Novembris Anno Domini 1704 presentibus Spectabilibus Joanne
Kuigelio Vice Regente Tho Thoma Kowalewski Matheo Lisgowski Burgg Ca
strensibus Plowniensibus Joanne Szczygelski Stanislao Bojanowski aulicis
Plurimis Nobilibus ad actum presentis Congregatis me nunc Mto Rdo Fratre
Petro Joanne Rosiak de Lempino authe et Juratis ad actum presentis ac
clamante Apum pro et Eung audiamante Officium Intranslerip tum Bur
gratiale Creng Plowng Condte pro tute Decreti Judicij Creng Plowng Feria secunda
post Festum Scapularis Beatissime Virginis Marie proxima Subsecut Die 19
mensis Julij Anno presentis Inter Supranscriptas Partes pro Comparitionum pro tan
to prolata Quo mediante in Ordine Effectuationis Antenoris Decreti pro tum
Legum Tenum Condescensio Officij sui ad Bona in actu Contenta est Deter
minata eodq; Decreto sententiatum est ut Offm suum unicis Absentia non
Obstante Capitale tempore pro tempestiva Assistentie mutuis Partium
sumptu Conducenq; Condescensionum reportationem tum Documentorum pro
utrusq; Partis in Antenori termino Cendis Comparitionum et Communicandi
quam Inquisitionum in hoc Termino educendi Demandet, quibus re
peritis et per Offm Condm Actis pro tempore et intimatis Dimissionem agro
ademptionem sequ Appunctuint, et cui Debebuntur assignet, Calculum deper
ceptis pro tempore reddendum injungat, Benificationem quamcumq; pretin
sionum adjudicet, pienas super quo Interint proq; Termino pretigat
sionum adjudicet, pienas super quo Interint proq; Termino pretigat
Regores Decretorum Amictat, Regulam Antenoris Decreti in toto Executiales
Partesq; in Omnibus et singulis pretensionibus nihil innodo et Innovaturos
relinquendo finaliter ad Contenta Tenorum et pro tenorum tum Mandatorum par
tium utriusque pro Justo et equo Decidat, Disjudicet ac moderetur cujus
vel quorum Decisioni partis utriusq; Parere et acquiescere ac Judicatum
pote subpena Brnis Illo pro Termino Cendis super pro Contravenientibus
Publicanis sunt Obtricta alias Decreto eodem premissa pro tunc in se exhibere
facta prius tempestiva per titulos mihi debitis Assistentie ad Jurandum Brum
in actu Contentorum Officiose Condescendit Ibiq; Condescendendo Jurisdictio
nem suam Officiosam prementi debita prius pene et omni tale Publicia cum
actus ejusmodi servari solita finendit qua finita Jurisdictione pretio ad
Jura bene Comparitionem suam Cessare Officio acclamare Intimauit quo
pro Termino Intimationis Partibus et quidem Spectabilibus Paulo Cyprianski et Bri
gitta Cruchowiana Conjugibus ad et citatis per mandatum suum et Consortis
suae me pth Spectabilis Thomae Et Eva Chyrzewskie Fratre et sorore Germanis
ad et citatis per eumq; Spectabilem Paulum Cyprianski Vitricum Sua Cuneg andi Con
sortibus ad et citatis per eumq; Spectabilem Gabrielem Chydzynski et Michalinam
de Mongielie Conjugibus ad et Cit per eumq; Spectabilem Gabrielem Chydzynski ma
turum suum et Actis suae me pth Spectabilis Joanne Chyrzewski et Mariannam

Dluzniewskiam

et Marianna Dłużniewska Juxorem Conjugibus Citatis et actis et quidem Centi in Assa
murti Plis P. Antonio Bojanowski Citato et acto plis P. Matthia Burgrabie Stolz
Ploung et Francisco ac Dorothea Mazurowska Juxorem Conjugibus Szczerzyńskie actis et
Citatis personaliter, P. Leonardo et Stephano Fratribus Intrae Germanis Chyrze
wskie Dnis nec non Henrico Jrepho Oillaldre tum N.N. Benedicto Lutkowskim
et Eva Puttkowska Jurnalis actis per P. Joannem Chyrzewski P. Antonio Milewski
Citato et acto plis P. Elisabethe de Chyrzewskie Kluczkow acto per Eundem P.
amum Chyrzewski Parentem P. Blasio Chyrzewski Citato et acto per P. Salvatorem
Chrzczonski Vicinum N. Jrepho Rinski Citato et acto per P. Paulum Cyrinski
Ceram Officio presens Cendi Comparens Ille Offr presens tenor satisfactoriae Partis
Decreti Executivo Injuncto Injunctae adcitationis quae voluerint, et quae nego
tium Deposcerit ibi in mentanti, et Juniam in satisfactionem sententiae Officij
sui P. Matthias Burg Stolz Ploung et Franciscus Fratres Intrae Germani
Szczerzyńscy Copiam edictae adcitationis exp. sui Cendi Omnes Citatos varijs Jn Ce
mentarijs in eadem Copia Expressis pro Tmo presens Cendis repetunt Dili
qui vero nullam sibi nec partem esse adcitationem Jnstant Jpse Offr presens
tam praedicto P. Szczerzyńskie Satisfuisse hoc in Punctis Sententiae Officij sui
arbitratur quam alias ajunctandae Satisfactione Libens fuit ulteriusq in causa
presens Expirii mandat in Experimentum Ulteriorem Partium Controversiae
minutis Exactis Primo Termino adcitatorio Secum Szczerzyńskich advocato præ
bus prosequi Jubet in Prosecutione ejusdem Offr presens ad Discussionem Documento
rum Jnquisitionem P. Antonio Termino Cendis Comparitionum Summarijs
Conscriptionum et Comprobationis Inquisitionem adcitat et P. Servando sui Officij
existente audiere voluerit venient Juniam P. Matthias Burg Stolz Ploung et
Franciscus Szczerzyńscy alia Documenta praeter Summarijs in Antonium Controv
Descensionis Specificate Comprobata Veritis Conquisita habere Jnstrant, eapm
pte Offr presens praedictis P. Szczerzyńskie ad Comparitionem Documento
rum veritis Conquisitis Conscriptionemq eidem servire Summary stringit
et ad Comprobationem Super realitatem earum Documentorum veritis Conqui
sitionem et Comparitionem Compellit praestitit et audetur Alis praedictis ad Re
frisum praestitit Praestitit P. Matthias Szczerzyński Blk iuo et Fratris
sui me Mathia pro Offr secum ipso Deprompta Dua attenta Comprobatio
ne Eorundem P. Szczerzyńskie Absentium Comparitione pro liberis Declarat
Ulteriorius Partibus Omnibus reiteratoria negotium Jntroducere mandat Jo
Jntroductione negotij Controversiae Partium praedictae Junctis et Actis P. Joannis Chy
rzewski Dimissionem Sortis a P. Szczerzyńskie pars ad P. Matthaeum Chyrzewski
sui Patruum earumq vera Vera Avum ac si per eumq vi Scriptionis et quietitae hujus
tatis non aequaliter Possessae Expensaeq Bonorum vera P. Szczerzyńskich Sortem eandem
pars ad P. Matthaeum Chyrzewski earum Avum in Fundamento Peripetalis
in rem earum Antiquior Adquisitae Possidisse Inferens Omnium quorumque Par
tium Originaliter suum Agens Dimissionem Agrum acsi sibi alienandam ad
plenum meritendentium et plenus impleta per petitionem sibi ad praesens Evolun
tiar Jnquandas Cenduentium Excedatis. Eidem Centroversiae Partium

Considerata ad Discussionem Documentorum Per prtes In Antiquiori Cmo Condnis reperi
tum et tempore oblatorum ac Etium Nuiter Conquisitor et nunc Comparitorum et Con
probatorum Auspic. Egregi Documentis Intimati quando quid ac reperitis perd.
Paulum Cyrinski suoet alienum mre Documentis Summariatum Conscriptis et Com
probatis Conscriptaq Genealogia sue Officio pereita plenissime de Constat Nem Ma
theum Chyczewski binos Filios ut pote Matthiam et Michaelem profitesse ad
eodem Michaele Similiter binos Filios Subsist Albertum S. Brigittie de Czachorow
skie ad presens S. Pauli Cyrinski primogenitum Maritum N. quoque Thomae
Chyczewski Nidemi ad Parentes Bernardum S. Magdalene de Morzyckie ad
presens N. Gabrielis Chadzynski Consortis Similiter primogenitum Mantuum N.
Enim Blasij Chyczewski minorennis Parentes praecipue N. Antonii Matthiam
Chyczewski et Stirpe supra posita Matthiij praedictis Tres Filios scilicet binos
Filium et Simonem Jam Decesso Antonium Superstitem Protestasse eosdem Jamen
Decesso in Manubio Pecuniis relinquisse Substantiam ipsi part Eunq Minorizi
Paternam Occupasse Jamvero N. Matthiam Chyczewski attendisti ad Matthiij
Filium Obligationem manualem In Chyczewo die 6ta Junij 1728 Ao a N. Ma
theo Chyczewski ad Casimirum Filio Super mediatem seu vocitate stanczczy
zna pro Summa Sexcentorum Eung alias Imminalibus ubiq manentes
et Amicis Subscripta Acquisisse et post eius mediatum N. Michaelem Chycze
wski ipsi debitum N. Matthia Chyczewski ad Casimirum Filio et N. Mariama
de Demby ejus Consorte Resignationem Coram actis Cring Ploscq Tenasecunda
In Cmo Festi Sanctissimae et Individuae Trinitatis 1740 Ao supervenientem
mediatem Sitis in Stanczczyzna in Antiqui Obligationis manuali supra de
dato Expressae possessam Obtinuisse Subsequenti autem tempore N. Albertum Chy
czewski ejusq Michaelis Filium a N. Alberto Kanwowski ad Simonis Filio
Eodem dicto Cring Ploscq Ta In Cmo Festi Sanctorum Petri et Pauli Apstorum
1756 Anno Summas binas primam Viginti Quinque Tayne scripti manuali
de 29 mensis Novembris 1745 Anno Plocie Datum per N. Matthaeum Chy
czewski N. Joannis Chyczewski Filium Apprecatis alteram Decem Quin
quaginta Tayne actis ejusq Cring Ploscq Ta In Cmo Festi Immaculatae Con
ceptionis B. Mariae ejusq Anno per mentis patum N. Matthaeum Chyczewski
Super scribus Generi Chyczewo et Matthaeo sito N. Petri Chadzynski modo obli
gati Inscripti Totidem Denique Marcas Triginta tres Denq Judicij Cring
Ploscq Tena secunda post Festum Visitationis B. Mariae 1746 Ao Inter N. Paulum Chy
czewski Actorem et Expressatum N. Matthaeum Chyczewski pte Abactura proclu
sto Valiori bus Inscitis Juramenti Finis Indicendo actum penam Lictorum In
eodem Dedo Expressam praedicti N. Pauli Chyczewski adjudicati et percepti
N. Paulum Chyczewski pmissati N. Petri Chadzynski actis ejusq Ta pte Festi
Matthiij Apli Eodem Anno Transtinam ad Extremum per eundem N. Petrum
Chadzynski ejusq actis Cring Ploscq Ta pte Festum Sanctorum Vitti et Modesti
Martyrum 1750 Ao Supraposito N. Alberti Kanwowski cum Omni Jure pre
emissam modo Emtionis acquisisse Principiq attendisti N. Alberti
Chyczewski ut pote ad presens N. Pauli Cyrinski cum sua
Conte et Libris tractabilibus ejusq Successoribus vi ejusd Instrumenti
Obligatorij ea In parte Transferiali possessione pmissi debite sentis Instituisse

Instituisse et Sic Suscepisse ex Capite Michaelis Chyzeuselii ob Matthej Filij prouidens
tam Ex capite ejusq Matthej Chyzeuselii Medietatis Sortis in Benis Chyzeuo
Jure naturae deuolutae hereditarie quam per eundem N. Michaelem Chyzeuselii
a N. Matthia Chyzeuselii ob Casimiri Filio Super Benis Chyzeuo et Chyzeusko
primitus modo Obligationis aeperit titulo hereditatis quaeritie praeter sortem Jure
Cessionario Obligationis per N. Albertum Chyzeuselii ejusq Michaelis Filium
Suasitie Cenarnere Demonstratur ideo Offm Smereris Justa resonantiones supra
positionem Documentorum Sortis per eosdem possidendas perpetuis temporibus
Declarat Quoniam ad altercationes Israelitarum Sorzeyskich et Chyzeuselii cum se Alinei
um reputet ademptionis fundorum et aeperit formatis Quoniam Exhibitis Do
cumentis et tam Jn Antinori Termino Condicto quam modernis Summariatim Con
scriptis et Comprobatis Condituq Genealogia ejusq Documentis fuliene Dalputur
N. Casimirum Chyzeuselii in Capite Genealogiae Dicit Ergo N. Albertum Chyzeu
selii in post Scribibus fatis Decessum Fratrem suum Germanum Bonorum Chy
zeuska et Sortium Chyzeuo Haeredem Matthiam Melchiorem Mathaeum Valen
tinum Quatuor Filios Postea Valentinum breui sterilitis Decessisse Matthaeo
aeo Joannem Superstites Adam et Stanislaum aequo modo progenitos Melchio
rem Autem Rosaliam N. Michaelis Sorzeyskii Conjugem Moderno Actorem Comparen
Matrem et Mariannam infantes prouixisse, Illis Matthaeum Similiter Sorti
bus fatis Occubuisse, Tamen post Decessum Parentis sui N. Casimiri Chy
zeuselii Jnuita sui aequali Divisionem Sortium post Parentem Jn Benis Chy
zeuo Deuolutarum cum NN. Matthia et Melchiore Occupasse Occupatos ejusq
Sortibus quibus Divisionis sui NN. Melchiorem et Matthiam Chyzeuselii ab
Justina de Wituskie Stanzecka ob Stanislaj cum ob Lucia Sinjcilius progenita
Filia N. Michaelis Stanzelii Comitis Donationem Coram actis Tribus Laurentius
Jn Strzeszkow Cz Justa Octaues Festa Sanctissimi Corporis Xti Dominum 1720
Anno super Sortem Bonorum Chyzeuo acquisisse Actorem eundemq N.
Matthiam Chyzeuselii post acquisitionem ejusq Sortis aduq voluntis Stanzecky
zna Medietatem tam ejusq Sortis acquisitae Stanzeczyzno quam suae Patrimo
Subsequenq Anno 1721 Attestante supra de Data Exarato Scripto in Competia
tis de Documentibus per N. Paulum Cyprianselii reperiri Jn summa Sexcento
rum Tynf N. Michaeli Chyzeuselii Obligasse in post dein Jn Anno 1740 Eun
dem medietatem sortium Jn Obligationis Exemplar resignasse Dein N. Mathaeum
Chyzeuselii ob Casimiri Filium N. Matthiae Chyzeuselii Fratri suo Germano
Pesulas Certas Jn Bonis Chyzeuo Majorisatim Anno 1722 Resignasse NN.
Enim Matthiam et Melchiorem Chyzeuskie Divisionem seu Commutationem Aread
manualem in Chyzeuo Die 23 Mensis Decembris 1723 Confisse N. Mathaeum
Chyzeuselii ob Casimiri Filium sortem suam post Parentem Jure Devolutam et aequa
litis Occupatis Attestante Traditione Officiosa in Bonis Chyzeuo Feria Quarta
post Festa solennia Paschae 1725 Anno per Offm Burg Cron Plurimi et
Instantia NN. Matthiae et Michaelis Chyzeuselich in tuitu non solutis his
Summae Sexcentorum Tynf Officiose petacta Obnixasse eandemq Sortem pne
dicti N. Matthej Chyzeuselii supra Exarata NN. Matthiam et Michaelem Chy
zeuskie Jn fundamento ejusq Tradi Bonis in reuinito supremo Capite per se
quente tempore Solutis Fa Jn Cno Festi Sanctissimae et Individuae Trinitatis 1728to
Coram actis Cron Rogat mentionatum N. Mathaeum Chyzeuselii ob Casimiri Filium
um N. Matthiae Chyzeuselii Fratri suo Germano et Rosalia N. Michaelis Sorzeyskii

Peszczyńskiej Conversi ac Mariannæ Virginis Immaculatæ Chyczewskim N. Melchioris
Chyczewskiej Filiabus Filiastris quæ suis Sortis suas Resignasse debeat Post tempore
NN. Matthiam et Michaelem Chyczewskie ob Matthej Filios Coram actis ejusdem
Feriâ Quartâ In Crâo Festi Sanctor Petri et Pauli Apostolorum 1728 Ao Quietatio
nem declamna Secundonem Tymphonum Jurem N. Matthej Chyczewskiej Possessionem
vere ejusdem summæ ac pro prosequ Auctoritate Jurem N. Michaelis Peszczyńskiej Cer
solventis Resignasse et ea Sorte tradita Condescendisse eandemq; in Possessionem per
venisse, In Anno 1729 Die Septima Augusti In Chyczewo N. Matthæum Chy
czewskiej Jurem N. Michaelis Peszczyńskiej scriptum manuale seu Quietationem de
restante Summa Centum Quinquaginta Tymf pro resignatis sortibus ipsi Debi
Dedisse N. Matthiam Chyczewskiej ob Casimiri Filium N. Michaelis Peszczyńskiej ob
Alberti Filia sortem suam hereditatis in Benis Kolteuo ad duos Sulcos situatis Ju
Benis Chyczewo Nuncupat Bitchowizna actis Crâg Plocens Sabbo Indict Festi
Sanctæ Mariæ Magdalenæ 1736 Ao Resignasse N. Michaelem Peszczyńskiej Jus
damenta Possessionis per suprascriptos NN. Matthiam et Michaelem Chyczewskie Jn
rem ejus super Summam Secundonem Tymf ac pro prosequ eandem supra de
actis Causas Resignatæ possessionem ejusdem Explanans, pro ademptione finem
et eandem cum N. Matthiam Chyczewskiej ad judicium Crâg Plocens Litem Movisse Mo
tas eidem Lite Condemnationem in eodem Judicio Crâg Plocens Feriâ secunda an
te Festum S. Margarethæ Virginis et Martyris 1740 Ao super eodem Obtinuisse
Sequenti Anno nempe 1741 Feriâ secunda post Dñi Oculi Quandam ad mutuos
altercatus In ejusq; Judicij Crâg Plocens Decretum Injunctæ Condonis Expertaspe,
non tamen eandem Causam Intuitu ademptionis fundo motam ad Effectum deduc
e, et præter suas Sortis modo quo supra ad Eundem eventus Peszczyński Sortem
ac N. Alberti Chyczewskiej ob Stanislaj Filio cum N. Catharina Wrzosińska pro
genito Inspiq; Benis Chyczewo sibi post Funera fata ob N. Wrzosińska ob Mar
tini Chyczewskiej in Crâg Devoluta Quæsisse Et Jure Substantiæ N. Matthiam
Chyczewskiej tam post Parentum respicient quam vi Quæsitæ hereditatis ad
Stanisław adversq; voluntate Pauperiorum medietas Respicere Debet nam alter
medietas earumq; Sortium per Transactiones Jurem N. Michaelis Chyczewskiej
exalio stirpe provenientis abalienata probatur, non nisi Exultera medietate
Pesulæ ad Aras Per N. Matthæum Chyczewskiej ejus N. Matthiæ Chyczewskiej Jn Ao
1724 Spuntiæ Resignatæ retentionis adversq; et juste ejusq; hereditas Sueperve
Consanguineis Suis quoque Matthiam et Franciscum Peszczyńskie ex N. Euralia
Chyczewska NN. Melchioris Chyczewskiej Filia provenientes tam per Caput Ma
tris suæ quam N. Mariannæ Chyczewska Amittæ suæ sterilis Duasque
æqualis portis cum N. Joanne et Sueperibus Stanislaj Chyczewskiej Sortem secun
dum Michaelis Chyczewskiej ex alia Stirpe provenientes Jmetis Sortem secun
dum per eundem N. Michaelem Peszczyńskiej a NN. Wrzosińskie Quæsitis Spectan
tibus per eundem N. Michaelem Peszczyńskiej ex Sorte eadem modo quo supra Demembrata
Documentis probatis per Capita NN. Matthiæ et Melchioris Chyczewskich Pos
sessoribus temporibus Possidentes Judicat Quo vero Interest Sortem post ob N.
Matthæum Chyczewskiej Sortis Orta Junctam tamen stante Vita sui per eum
NN. Matthiæ Fratrueo Germano et Peraliæ N. Michaelis Peszczyńskiej Sorte
ac Mariannæ Virginis Immaculatæ N. Melchioris Chyczewskiej Filiabus Filiastris
rum suis Coram actis Crâg Plocens Feriâ secunda In Crâo Festi Sanctæ Spiri
et Individuæ Trinitatis 1728 Ao Resignatæ Et sicut Jnceri Peszczyńskiej Jn Jurisdic
tionis ejusdem Resignationis in rem. Matris eor ac Amittæ sterilis ac ex Sor
Capita præsentantium binarum Sortium Possessionem, prout adversq; possidet

sibi

A 424

sibi pro reali apprehendam Expetunt et Concludunt Tertiam vero sortem post eum N. Matheum Chyzewski tri episc. Resignationis pro re N. Joannis Chyzewski ex Matthia prodenti et Successum Stanislaj juxta Antiquam Possessionem Relinquendam et Utfruendam Possidendamq. Instruxit, Quia vero D. Joannes Chyzewski Possessionem predictorum Trium Szczerzyńskich binarum Sortium ut pro Caput Masis et Amittae exactor habe prudenter veneno Caput cum eadem repre sentantium prejudicium esse Inspexit, et eandem Infringit et Exinde Adimplerum Obiicit, Cum Ex Documentis supra In Computatione Expressis Possessio huius Trium Szczerzyńskich binarum Sortium non Infundamento Resignationis per N. Matheum Chyzewski Recognitae veram Infundamento Transfusionis per ob. N. Michaelem Szczerzyński eorum Parentes a N. Matthia et Michaele Chyzewskie in Anno 1728 Fa in Crne Festi Sanctorum Petri et Pauli Apstor supra Summam Sex centorum Tynf et pro precio Sexaginta Tynf cum Domo Tunc in ea Posessione Jumpsit Resignationem non in primam N. N. Matthiae et Genofae Conty ejus Uxoris Chyzewskich Recognitam, Locatae, attestante matione per N. Matthiam Chyzewski cum N. N. Michaelem Szczerzyński et Paraliam Chyzae uxorem Cenges respectu Coarationis metus adimplendis Ayrer Coram actis Cons Ploceng Sabbo pst Dm Judica Laudem 1733 facta Rem quoque Corroborante precipue ex Instantia N. Michaelis Szczerzyński cum N. Matthia Chyzewski Inhibente Cessionem suae Transfusionis agendo respectu adimplendis agrorum In Ao 1740 Ducti cum Dem Injunctae Condnis emanato Edicente, actata ejus Contenuata, et Talibus Clijs ejus minoremibus portum, medemis Attentibus edo cente precipue respectu vindicationis ejus meis Ducti relinquere adnexam suae possessionis relicta probatur Quia propter Offm precibus attentis premis sis Documentis Deductionibus Convocatis de Scripto manuali in Cheyze vo Die Septima Augusti 1729 Anno per N. Matheum Chyzewski In vim N. Michaelis Szczerzyński super restantem Summam Centum duncentorum Tynf ussi ex restanti prius aliquam Sortem ejus N. Szczerzyński Resignati Resignato autem nulla inrem ejusq. N. Szczerzyński nec nisi Centis ejus statue rum Recognita probatur Valde, nulli ulq. iam partium Prejudicando ante Insufficiente Quaerita Incuditas a N. Matheo Chyzewski in rem Centis et Mi chaelis Szczerzyński super binas portiones prout Verbaliter Inferunt, pulpatas suae in Castrensi In Ordine Conjuncturis Insufficientis Documentis nec non ultimo pestilem tempore sunt subrenuntiosae ne Actum presens Condnis ad Captatum Tempus prorsus Evidens Litem Instrascientia libris ab Omni Dum Regie ac Robor prorogat limitat et Differt, Conservando hiscebi nis partibus suo Coram Officio Comparendi peremptorium quem Dmd ex limitatione Judenti prius adhuc Castrensium Insufficientium Documen tis Comparat Tenebuntur. Quo enim Intenat Actum per prius sibi alsnicem adom ptionem Fundet et peracti Violentias Quamvis quidem ex Inquisitionibus per Instantes adhibitibus in Antrem Cons Condnis suo Coram Officio adhuc nunc Resolutum Inumbere Comperitur Sulcis binis circa fossam existente ad latus seu Pagum tum Arbores Abreaticas Crassas ad Usq. nivi proveal abeja et sulcis stan tis In fundo Dicti Jabdnouszczyzna per D. Joannem Chyzewski in transfusio nis Juris Obligati a N. N. Paulo et Antonio Chyzewskie spectasse, et per eos N. Chyzewskie episc D. Joannis Chyzewski Juris datos attempire per se quosdi Juris Obligati in possessione premissos binos sulcos et fundum in quo Arbores supradictae Abreaticae Exercite Possidisse ulteriusve per eos binos sulcos prae dendo in latum ad alios binos fundos spectasse, D. Joannem Chyzewski ulteriis post eos binos sulcos Justo Nouszczyzna S. Pauli Capitanski fundum Barapie nenta

non eum Consumpsi

Non tamen eum Comeminasse, alio tempore ante hac exortam Questionem Intuitu
ejusq fundi tanquam pertinqum temporis Intervallum Pertinentis Ignote fuisse
S. Paulum Cyprianki S.to Joanni Chyzewskii Parcura In Campes vehenti, Arando
In Campo Nam Interesse Interrupta eadem via secum Altercari verbis Contesse
et protuine S. Paulum Cyprianki ad Baculum vulgo Kijonica se se proripuisse
S. Mariamam de Dluzniewskie Chyzewskas Conter cum aliis eotemporis ecclesse
et tunc se se Recipe S. Quoque Franciscum Szczerzynskis Expellere Pendes de
hard suo, Serum Chyzewskich non tamen Oribus Comeminato S.cis Marian
nam de Dluzniewskie Chyzewskas Matrem protuine Eacuere alij Filiam mede
nam S. Silvestri Conter protuine Virginem Impedi opponere se circa Pendes
sej Nullum Damnum Inferre et Petuisse Recipe Commisse Convulnerasse
Crubrem eum Commissionis Inscisse, S. autem Brigittam de Dluzniewskie S.
Pauli Cyprianki Conter S.cis Szczerzynskie Corpis utriusq resultat qua de Rate
re Recipe, Diffamasse, ejusq S. de Dluzniewskie Cyprianskas Mortuum ut Pote
S. Paulum Cyprianski perditum Interesse tum estatis nec Fuer Lazare man
dasse nec Obstare S. Lazaro cum alijs vicinis Observasse Equos In Nro Lan
eus Lines cum Annales seu Siminales Lines vero Annales vehendo fru
menta tempore messis Non ligatas ad Insequendum Curuum mitte Pecu
Damna Instrumentis Vicinis sejs Intente Causasse, Dein S.cis Chyzewskis Mi
lenskis Chudzynskie Subis sejs pro nocte non Impulsis ac etiam cum vo
mare Emisit tum et equis per holoddia in Frumenta Emisis Damna vici
nis et Precipue S.cis Szczerzynskim Intulisse Denique S.as Cyprianka Chy
zewskas Milenskas Chudzynskas benevole Meliagtes Sat pdras et pdicta
jones Instrumenta Importando eadem precipis Meliagtibus Conculcare
et Damna Intente Causasse Dein S. Joannem Chyzewskii N. Joannem Ko
sicki pretuine S. Paulo Cyprianski Insimulare Virgultas mere solito
Justa usitatum pradium totius Ville Discordiae fuisse audi In ejus Dein
nio Excindentes aliquot vicibus percussisse, alio vero tempore pred
dictum N. Kosicki per S. Franciscum Szczerzynskis similiter ex Man
S. Domini sej S. Pauli Cyprianski Virgultas excindentes aliquot vicibus
ad Colaphum Petuisse ejusq Securim Interesse et eandem adversq Pe
Subisse, et utrobiq tam S. Szczerzynskis quam S. Cyprianskis Suesum D
visionem non bene Juncta In Sylva in loco Dicto Kalinowka Virgultas
et Cupas Arbores Rectilineas et Piraticas Excindere mandasse et p
mapitales sej Convertisse vicinoq Abinicum Concedisse Offitio sej Ad
dictum Dominum de Mszczenskie S. Francisci Szczerzynskis Consecu
S. de Szczakowskie Cyprianskas suscipiex Damnis Expellere Damnum
Illatum ituperare Cum Paulo Incautum esse et eaneq Effugientem
Conculcare Intendisse et Recipe Diffamasse eaneq S. de Mszczenskie Sa
szczynskis S. Sabinskas Chudzynskis Recipe Improbalitis ejusdem Abinisse
ad Extremum S.cis Szczerzynskie et Chyzewskis S.cis Cyprianskie et Chudzyn

skis

et Chadzyńskii in loco Dicto Suchiny ad Possessionem Prati in Bonis Chyczewskich sitti recta linea Abagris vi Juramenti sue Possessionem admissa quin potius eadem prata et sic dictae Vrsdene quotarum Consulum hujus et Collegiis per omnes vendi sempartitionem intrantes et eorum litigantes Damna tum deliberate Impetitis Inventionis per mutuam et Malam Economicam in extruendis Repibus ac Comervandis bonis Pastoribus Instrumentis et pratis sibi alterutrum intuliste Virgultas ac vinearum de vonitatus Arbores Crapas sed quem Mutione Betulineus non animadvertendo Sortes Possessionis eius tam proprias quam minores ejusque Juridit Possessionis Coequum ktlum Sylva Diis senio Debita fruentiorum et Dicer Odine existere alias fruentientibus Omnes Inculpatis peregisse Luevere Offen presens attento premissis Inquisitionibus Deductis non posse Eadem evadere Leges tam prius quam Etemerales Sententiat Decernendo Statuit Quatuor Pri Paulus Capinski et Franciscus Szczerynski ad altaratum Senior Joannis Chy czewski et Mariannae de Duzniewskie Suorum Conjugum Turnis Curtis Plaus Superiorem Inet pro Feria secunda post Dm Octi Quindecim in Anno D 20 Dan te futuri 1783 ventum Ingrediantur eandemq Possessionem Turnicam quieq Illorum per spatium unius Septimanae sine Intermissione sustineat et Ex pleat tum Pie Marianna de Duzniewskie Chyczewska ad Brigittae de Czachoro uskie Capinska ad altaratum S. Francisci Szczerynski nec non S. S. Antonii Mieuski Gabriel Chadzynski ad altaratum Petri Szczerynskich et Chyczewski dem S. Joannis Chyczewski ad altaratum S. Pauli Capinski, ac S. Dorotheae de Mazewskie Szczerynska ad altaratum Senior Capinskich Conjugum et Gabrielis Chadzynski Turnis similiter Curtis Plaus omnes in et pro Fa pti Dm Lecture Quindecim post Expletam per Pris Capinski et Szczerynski Possessionem Ingrediantur Eandemq Possessionem Turnicam quieq exsequuntur per spatium Trium Dierum Sustineant et Expleant nec non in Exitu posterium Detur Pri Paulus Capinski Franciscus Szczerynski S. Joanni Chy czewski per poenam Duplicem Quatuordecem Marcarum Pol. Joannes autem Pau lus Capinski S. Franciscus Szczerynski poenam Simplicem Coae, reliqui S. Paulus Ca pinski S. Franciscus Szczerynski similiter pro sententiarum emendatione Contes poenam Simplicem Dem Joannes Chyczewski S. Paulo Capinski poenam Sim pliem Denique Pri Mieuski et Chadzynski Pris Szczerynskich utrius poenam Simpliem Quatuordecem Marcarum Polonicalum Solvant et realiter enumerent Facturae sunt Partes premissa sub poena Omnis Illoq Trium Jn fasu Contravenientis Circa manutenendum emendandum Publicandum Nihilo minus Agrum et locum Crag hospam existens nec non locum ubi Ar bres Abscalicae Crapae Exercte, Extant, In possessionem S. Joannis Chyczew scalis Explicantibus Inquisitionibus Sortem Jabloniuszyzna Jure Possio nario Juris Obligato possidenti Dimittit tum quoque pratum in loco Dicto Suchiny per omnes vi Divisionis ejus Campis possessori vi pratis vero Sete existe Emicam per Pris Capinski et Chadzynski non po sessum in praesenti Dimittendum et perpetuis temporibus possidendum Declarat Porro S. Franciscus Szczerynski Senior N. Nicolai S. Pauli Capinski Famuli Aupti et adhuc non Extradi Extradet q. Jn existenti

Et Cuncta

5to

16 31

Officium infrascriptum Burgstle Crcne Plocense. Siquidem Termina per literas Avisatoriales in Decreti injunctae ad Fundum Bonor Konybie Magna Inter GG Petrum Karwowski et Agnetem Konybska Juvicem Conjuges Actos ab Una, et GG Paulum et Stanislaum Petrum Franciscum Florianum Valentinum Thomam Gabrielem Alexandrum Konybskie ac alios Cittos Ple ab altera in Judicijs Crcne Plocene Die 26ta mensis Aprilis Aō pxe elapsi 1784to emanati Expiro propter disputationem Causae inter pmissas Partes in Fundum pallegatorum Bonor Konybie ob existentiam Nivis ac indispensabiles Suas legalitates Condescendere non valet Idcirco ne Suprascriptus Terminus Evanescere Videatur huncce Finem moderne Condescensionis ad Diem Vigesimam Septimam mensis Junij Aō Currentis pxe Venturam cum Omni Rigore Supra de actu Exarati Decreti prorogat differt Conservando Terminum Suo Coram Officio aut alio in hoc Decreto Expresso Conducendo Comparendi Ejusdem Ptibus peremptorium. Datum Plociae Die Decima Quinta mensis Februarij Aō Dni 1785to.

Chrisostomus Zielinski Burgrae Crcne Plocene

Offm pxens Crcn Capitlo Plocen ad Oblationem G Petri Karwowski Prorogationem actus Condnis in Bonis Konybie ~~agitanae~~ Inter Partes infrascriptas agitanae pro Offm B.C. Plocen facto munique Ejusdem Officij Burgrabialis propria Subscriptio Reproducen ad acta cano Actorum pxen Ingrossanae suscepit in Trno Sequen (Inseratur) Originale Ejusdem Prorogationis Arcae acta pxene est Relicto

In Crcn Plocen Fra 3a pt Decreti Invocavit Quadrilon proxima Solvit die 15a mensis Februarij Aō Dni 1785o

32

Prorogatio Actus
Antonius: in B Henry
bie agitana p
offm Burgr facta
1785.

ab Oblata non Soluta
ideo non Extradatur

Actum in Fundo Bonorum Miiałowo Sołtys Joi Adami Swiżyńskii hareditaria, ds in Trno Condescensionis & prorogationis medenti Fena Sexta post Trn Sancti Andreae Apti pza Scilicet Die Tertia Mensis Decembris Anno Domini 1784. In Presentia Spor Caroli Turnerskii, Pauli Sullowskii, Stanislai et Francisci Leguinow Burgs Castrens Plocens ac aliorum plurimorum Notium ad Actum vocat congregati Nec non Mris Amr Gnatii Dividi Philippi Kacmarskii de Miałowo Authens et juratis Actum et scriptum Aulamane et hic adstans.

Sarthe Copiam Suar Adiudicationum p moderno Condmio Trino ad post Jous Adamus Swiejnolus
lowe Meum Rosciszewolii ppte Institutionis Libri Jurodi Tomczali Acti Subdelti Causa Citt Stom
p Jos Sarto Br Miatlouw Acti handlt annuali Possessione priuilegi, Latradictionis Ejus
ac uniùs prati Vestium p Citt Acti in Vim Additamenti p tenuta Concertata dari ap
portui Sar Bonificationis tam Casa per Citt Stanysti Sui edificari iuxta Obloquentiam
debita et non restaurata, quam Vicus Acti et Equis per totum Annum dari Approbisi Ac
Carenthia Labor ab eos Subdelti proueniens Compensationis p tensionum ex Fundo Br Mi
luow pululare ad Bona Barathouw, ceu vero Jos Josephum et Thomam Swiejnolus Dom
tem Librum, Philippum Strasiak Blasium Subdlos de Bonis Miatlouw Atq Nobis Fran
sium Milecki ejus Nris Sarzewolii ac Todrowolii in huic Institutionis Subdlos ac deposi
mis Testimonio ad Bona Barathouw et Laguiewili Atq Miatlouw citari Ita Secunda ante Fest
Omnium Sanctorum Anno Currenti Jous quoq p libatis Mis Rosciszewolii ceu Testis dicen
Jum Adamum Swiejnolii Rne decernendas in Actoratu ejus in Competens Actionis Pollicem
Summas in tenutam exposita, ex Prouentibus Partium Br Miatlouw non peracta, bonificatio
nis lachimor a quatuor vacciis. p missio Contractu tenutario in fundo relict, ac post subsec
centum per Actorem Hyemationem accepti prouentium, Restitutionis Trium Scacy ena
Siligenis Hyemalis circa Capessitam Acti Possessionem p Citt triturari demandati Ac
pro Commodo sui Conversari Acti post Expirium Contractus extradi oblatos non tamen hu
que extraditarum, bonificationis Vicus tempore Commansionis in Bonis Miatlouw ferm cen
Ac per Acti Citt tributi non tamen bonificati, Solutionis Quarte Vigenti florenos Pott p unu
Coctho Siligenis Hyemalis per Meum Thomam Rosciszewolii Acti Parentem Citt ala
prouenientis Seruitus Bonificationis ex Re Equis tempor tenutus abacti proxtus Exped
nem Sui Genium per Citt Acceptorum Sum mopere maceratorum, biticorum lorcorum ala
Chomontrio deductionis proueniens ringens, granarium tam personalium quam Cumen
um pro bonorum Actoris Losione, Bonificationis quarumvis pretensionum ex fundo Exp
a Serlis emicantium ad Bona Miatlouw Die Octava Mensis Novembris Anno labens
Dictus non Palatinatus Plocens Comparatas reponit, Actor non nulli Compartionem
inscripserunt, non nulli disparentis in fine Condescensionis Superiori Sui Reactionis
Condemnandi dilarati. Idemo Satisfuisse causa pro in punctis premissa Actatoris
Officii in Condescensionale arbitratus, in Causa presenti expedi mandat, in Experimen
tum Tino Supraden Meo Rosciszewolii ceu Jum Adamum Swiejnolii in sti
to ea Rne Connexionem in non nullis punctis cum Actoratu Jos Swiejnolii haben
dum vento partibus causam prosequi Jubet, In prosecutione ulterioribus Partium C
troversiis Suo coram Officio indulti exactis et que Regulam Decreti Sup
de Actis exarati injunctis ad premissam Sortem Bonorum Miatlouw Condescens in
decidenda Citatione et Actatione Ambarum partium Inter Partes importare pacta ad
tractum Consensa Suo coram Officio Inter Officium injungit. Licet quid p dictas Mis
Ignatium Rosciszewolii Contractum irregularis Scripturis nempe in Capite ejusd Majo
circa veram Subscriptionem, stricchori Character in huic dimissionis Sortis Bonorum
Miatlouw in Annualem tenutariam Possessionem pro Summa Duodecim Florenorum Pol
inter se abuna et Jum Adamum Swiejnolii parte ab altera. Die Quinto Mensis
Augusti Millesimo Septingentesimo Octuagesimo primo censorium et manibus ca

Partium

Partium ac Amicorum Subscriptum comportaverit, sum tamen mentionatus Jus Suiz-
ynski in comportato Contractu ex Re sui Nominis id Commonimie in nuda membrana unius
Folium Papiri Uno grosso Argentico Signata Side blanca finè Conscribendi Contractus ad
Mentem punctorum in ante Conscriptorum Subscriptionis non persistit. Qui minus comportatio-
nem Punctorum per Meum Rosciszewski subsequine urget, Meus autem Rosciszewski loco
Comportationis horum punctorum Evasionem in eam Juramenti Rotham prout nulla puncta
ad tenutarium Contractum inter partes anscripta erant, eaq nullo modo comportare valet, per
Scystane offert, idonis admissibili eod. Meo Ignatio Rosciszewski ad Evasionem finaliam de-
clarato ad dictum Meis Judicialis ad pronunciandum Juramenti Rotham, praestitit memoratus
Meus Ignatius Rosciszewski Positionè, Pariz Sene, Juramentum supra scripta Rotha, post
quod praestitum libem hoc in puncto alk dicti Meo Rosciszewski pronuntiato partibus in
Causa praesene prouidere iubet, in Prudenz Responsa Resolutione totius Negotii, ex Com-
portato Contractu emicari debita in Majorem Suam pretensionum ad se invicem formata-
rum ac violentiarum peractarum probationem, propter meliorem ac Sufficientiorem Officii sui Con-
descensionalis informationem neukariam esse Inquisitionem ad contenta Terminorum ac Pro-
stationum partium, in instanti per hasce partes duenz, ansch, ac dictus Meis Judicialis ad
pronunciand super Interruptionum Testium Juramenti Rotham, praestitend tam Spus Ad-
mus Suiżynski quam Macus Rosciszewski Juramenta, Quibus attentis praefata partes
Interrogationa conscribant, Testes Nominent, ac Registrum eorum examinent, eaq sibi ab invicem
Communicend, Registrum horum subscribant, Testes induant, ac Inquisitionem Suam dedicand,
Interrogationa utraq partes conscripsend ac sibi ab invicem communicand, circa quam Com-
municationem licet quid praetibatus Jus Suiżynski Punctum in Interrogatorio sibi per
superfato Meum Rosciszewski Communicatis Sub Numero nono existens, ex indebita involuntionis
in praesentem Causam Spi Radziszewski memorati Spi Suiżynski Famuli nullis protestatio-
nibus accusati excludendum pretendit, cum vero Actus ac integra Causa decidenda per Decretum
Suo Officio nihil in actum ac resolutum relinquendo, data eod protestatione per expressionem Actus
Negotii Circumstantia Jus Jus Radziszewski expetus esse dicitur. Ea propter praescriptum Jam
Suiżynski expressius interrogatorio hujusce puncti exclusionem non posse locum Officium Con-
descensionale sententiat, Jam vero Meus Ignatius Rosciszewski reposita per se esse Jus Jam
Franciscum Mielecki ac alios Rationem Dammorum plurimorum in Frumentis ac pratis Inventis
Juris Illationis, ac aliarum Circumstantiarum cum protestatione Equa coram Actis Castrens Plocens
Die Nona Mensis Septembris Millesimo Septingentesimo Octogesimo Tertio Anno proxima Ma-
nifestatione coram Jam Mielecki in Registrum Testium per supra scriptum Jum Suiżynski
admotatum quamquam exipit, Cum autem supra de Acto exarato Manifestatio per suum offici-
um expromoventibus Actibus Subscripto Stante moderno prout sua facta comperitur, Quapropter
Officium presens non posse praenuncium M. Rosciszewski Exceptionum Responsis elicita
Spi Mielecki ex Registro Testium pretendere Arbitratur, Qui minus admissibilem eumdem ad depo-
nendum Venem Testimonium esse declarat. Jurisdem Patronanus me ejus Principalis
Sui modernam Causam prius attentans, ab inscra Compantione recedit, ac eumdem condemna-
re permittit, ac post Jus Meus Rosciszewski Officii Condigli Condemnationem Super hoc
Meo Rosciszewski ab inscra Compantione recedone, Obtinere cernere, dictare prout super
eod recedens Condemnationem post Subscripta praesens Officium altenduti Mei Rosciszewski In-
terrogatorium Spo Adamo Suiżynski Communicationem Subscriptionum, veram esse, infert,

Imo

Jmo iudicatum scoffert Registrum Testium in Interrogatoriis suis adnotavit, et sibi ab Jnitiante ut
que partes premissa Registra Testium subscripserunt, testes induxerint, et Inquisitionem fuer
pari numero Testium induxerint, Proinde sahtefisse easse partes ossm Condixi in premissis de
rat. Suspensa tuitione memorata Inquisitionum ad Revisionem et lustrationem agri et stagn
tare Mio Ignatio Rosciuszkoi cana ex Re divisationis per hominem unius Sulci in bonis
Sulcos ac Stadium sive subsequinda Magnis Qui Ventalis cum partibus ac aliis hominibus p
se contulit, Qua diligenter per Mensurationem Portis Omnium Agrorum Longitudinem
et latitudinem Tempore peracta revolvendo Suspensionis Superius factas ad tuitionem predictarum
Inquisitionum sese remisit, Quibus tuitis atq per Nos Regulatis puncta Sedulo Examina
Si quid Tamen per missos Contractu tenutarii et Inquisitionibus ubanumq partium quam
Revisione et lustratione per missos modo Agrorum facta patebit constat, per Jpsum Adamum Sk
zynski Mio Ignatio Rosciuszkoi Poitlatorio Pauli Jone Sortem Suam hereditt in Bonis
Illiakowo Sitt cum Jnverminatibus hominibus hybernalibus et vernalibus in campis utriq totali
bus et quorum [illegible] potiunt Hyemalis Viginti Quinque Contthis Consentiunt. Alter vero Vern
lis in se Septingentos Nonaginta Sulcos centimetrus, caistentibus oleribus nec non uno equo
pari Vaccis Quatuor, Juvencis Jpsis quatuor, Vitulis Tribus, Suibus Octo, Anseribus qua
or, Anatibus duabus, Gallinis Quatuordecim, Contractu arendatorio Die Quinti Mensis Au
gusti 1785 Consensisse manibus propriis atq Amicorum Subscripsit pro Summa Ducentor flor
Pol per se absque Mio Rosciuszkoi in Summa Undecim Aureorum hungaricall attestan
Quitatione manuali Loco Die et Anno quibus Contractus eod subscriptus data per suum Of
icium Sufficera levata in Annualem tenutariam Possessionem qua Notificatione de Con
minatione per Ipsum Josephum Skrzynski Sulcorum Viginti quinque, Circa Promitem
Bis Samboz et Czaplum vero Skrzynne Sulcor Sex in deserta tractura per Stadium Ozimo
dimisisse, Meum Rosciuszkoi Casam in Sorte Bis Miakowo sibi dimissa ruinatam pa
le ambulanda per Villam Visam Comparatis Novis Columnis Sumptu Suo ex Veteribus pla
Dificare, Victu hominem Suppeditare apromisisse, predictum hominem Commoratis in eod
Bonis Miakowo aliquot in principio Possessionis apud tenutariam Possessorem Diebus ad
Bona Glmino Possessioni Suor Jurow Longum Supravixi hereditt Victrici et Matris Su
ysita dicessisse, et ideo via non per totum Annum Commoratt esse, aliquando ad Bona
Miakowo tam ad Possessorem quam patnos Suos advenisse, sed non diu moratum es
p Meum Rosciuszkoi Stare, hujusce Sortis tenutaria Possessione Equos ac bovis Vitu
Suos propios ultra varia per hominem in fundo relicta inventaria apud se hyemasse, to
pore hyemis Vaccam hereditt propriam ex Stabulo p malevolum hominem ablatam
exhisse, bovem laborabilem qua nocticor ex Ore an exhalatum ac mactatum esse. Et qua
Carnem per Possessorem ad Bona Glmino predicti hereditt relegasse, relegatam in eam mundum
Sui per hominem convexisse, per totius dictum Possessorem in fine hyemis Jm Jej he
ditt Victimum attestante libris p tenutarium Possessorem ad hunc Victimum e Jmi data
Anno scriptis et missis p Suum Offm nunc subscriptis, ad Bovem ac Vaccam p. Adami Sui
zynski Pueros Suos proprios ob Sarcinam prabulationis ad Bona Glmino accipere vellet
Summopere expostulasse, per Jpsum autem Jesuis Conterm Subditum Suum ad Bo
na Miakowo propter conductionem eorum Inventariorum tempore Jejunii Carne missa
per missum assumptis Suum Duobus de Bonis Miakowo Predictis Vaccam jamfa
mutatam et humi jacentem in pedibus stare nequientem, cum Vitulo una vivente ab
no exhalato et deglubito ac duabus Cistibus exhisse tam bovem quam Vitulo in Curruum
imposuisse, et ad promissa Bona Glmino advexisse, advectam Vaccam in Jeleio Sparko affixam

Sivi.

sive suspensam reuporatis per Bonam Rationem ac Unctionem pedum adipis Vinbus pro
Summa Viginti florenos Polon. divenditam fuisse, Jam vero Vitulum excoriatum Signum ad eme-
dendas in aptum Canibus Venaticis per Dietim proiecisse, per Sepestatum Meum Rosciszewski
Stamen ex Stabulo Miialuvienc propter conservationem Equor Suor Colligere Famulis deman-
dasse, et sic sine Ramine ad Stabulum reliquisse, virgultis ad Curnos Viginti ex Silva Miia-
luviene dicta Duiroga ad Bona Basilicum per Meum Thomam Rosiszewski Pecillatorem
Rauiluene Parentem pro hac Possessa post obtentam absolu Parente seo respectu allegatos
Bonos Basilicum dimissionis Declarationem Subditis Miialuviene evehere, sepire, Lignaque
ac alios labores ibid praestare adsuevisse, Equos heredis proprios in fundo Relictos multis
hominibus cum Laborioso Jacobo de Bonis Miialuvio Subdito ad itinerand dedisse, hac ex
Circumstantia p dictos Equos laboribus minis macerabos esse, Suos vero fame ibid macerato
exhalatos fuisse, volatilia quor Domestica p Mum tenutarium Possessorem in commodum
sui Conversa retinere, Unum Jaubum Tomcali de Sorte Miialuviene Subditum p tunc ser
vilia mediastini apud Possessorem obeuntem exemptionis Ejus per Dominum in continuas
Vias ac Angarisationis fugam arripuisse. Famulis Canalibus ad pot Theresiae Ancillas pro-
pter Vestim parvam vulgo Corset alq Francisco Esi Suiiynoli Subditis pro Servo circa labia
Possessori Servienc ad cum ipso ebrio discenti deservitum mercedem non persolvisse, Conserimina-
to toto Campo hyemali tum tritico per duo Stadia, in lod Siliginis, quam Siligine, qui quin-
decim aut Sedecim Corelhis antiquae mensurae Bonae frumenti Conseminari solet, in Campo
Vernali reseminatis Salvis ducentis octuaginta reliquos Sulcos sine Inseminationi, alq
Campum magnum nec in minima parte Coarationi reliquisse, prata bina ut pote unum in
Divisione 5. ex quo Curnus Feni quatuor, tum Sulcos ex quibus duo Seagenae Bonae Colle-
gebantur, altenum in hoto dicto Szymkowski, ex quo Curnus binis Fenis colligi solebant, per
deliberatam equorum Suor Impulsionem Compabefactasse, post expirium p libati Contra-
ctus tenutam Joan Adamum Suiiynoli ac Bona Miialuvio Possessionem Suae
Sortis Anno Currenti manu Colaphum per Possessorem impressisse, arreptum pro Bracchio ex
Aedibus extra fores extrudisse, Torculas frustatim ex Scribae nesciter aqua nam Subdito in arti-
ficialibus facere injunxisse, ac unum par Equorum Suor pro expeditione ad Bona Wasynlo
tribus Milliaribus a Bonis Miialuvio distantia itinere eius heredi stante Possessione accom-
dasse, hinc Subscripti Joan Adamum Suiiynoli cum Medium Tomalium Rosciszewski Pec.
Aedificiis in eadem Sorte tenutaria desolationis, holodii non reparationis, Inventario non Re-
stitutionis, Inseminationum non in tali quantitate et qualitate Coseminationis, Praed Com-
putationis Libri Jacobi Subditi nequiter ichnam expeditionis, deservitae mercedis non Lae-
sionis, Campi Magnei non Coarationis, Subditor Angarisationis, Juvaminum Laboribus
macerationis, Rubertor devastationis, Foantiu instestationis Aggravationis, Lesionis, Conse-
quiis ac aliar Inconvenientiar et ptensionum Coram Actis Castrens Bonae Die Vigesima
Octava Mensis Junii 1782do Ao Protestatum esse, Joan Antonium Bareiszewski nec et ex
Commisso ejusd Mri Ignatii Rosciszewski cum Venerabili Joan Suiiynoli ritu Domino
num in Armentis et pecib inventariis Suis illationis, Summa in tenutam expositos non
Solutionis, aliar ptensionum ea Sorte Bon Miialuvio pululantium nolle tenisca-
tionis, ac post Lesionis Protestatione Sua Circumscriptionis Trad seo p Judicium Castrens
Bonae dict indebit Aggravationis, Coram hisce Actis die Decima Quinta Mensis Julii Ao

cont

38

cod. quo relatum fuisse, dum hunc Joan. Sulzbyndli adversus Mum Ignatium Rossi super
in hac Contractus ulla resarcitam punctorum inter se Respectu Dimissionis Sortis Bb
Mia lis ipsi Consorti cum maxima sui injuria. Conscriptionis presentis aggravatio
coram cuius Actis die 17 Mensis et Anni currentis mandatum esse demig. citatis verse adim
cum ipsis promissis p. Judicium Castrense Florent. Decretum injunctis ad Sortem Bb. Mia lius
condescensionis in omnibus decisionis ipsis facta Causa in mutuis Actoribus, Rosa Joan Sulz
bynski Actis Mum Rossi super in hac Judicium die 22 Mensis et anni currentis lecrados
esse. Qd. Circo Offm Cendle attenta Supradicta Inquisitionum obloquentia Considerata
Contractus Arendatoris regnantia ad implendo Consuetam ac Continuam in Juris dictionis
bus praxim in Majorem Rei veritatis tum ex Inquisitionibus, quam Instrationem agror ap
parentes Corroborationem Actus mentionati Joh Adami Sulzbyndli non solum sulcos in
Campis tam hyemali quam vernali non seminatos Quantitatem per Revisionem Agrorum
Inquisitiones adhuncq. Certam non adriventam, verum etiam Valorem Juvencae Vituli nu
nun Suum Actq. Volatilium Domesticor. tum aliasq. res ad montem Supra de Actu exarat. Con
tractus a Possessore per se rehaberi debitor., non tamen rehabitor., Registro per se Conven et
per Suum Offm Subsen Specificatos comprobare injungit, et adhuc Actis Judicis ad pnun
ciand. Sent. Rotham petiit Joh Joan Adamus Sulzbyndli super Sulcos in Campis
ut vete hyemali Centum Quatuordecim Vernali Quadraginta Quinquaginta per tenutam
Possessorem non seminatos tum quotas et Quidq. Primam Quadraginta florenos Pols
pro Vacca., alteram Duodecim ibid. florenos pro Juvenca. Tertiam Quatuordecim pro qua
tuor Suibus, Quartam vero quinq. p. duabus Anatibus, Novem Gallinis, ac duabus
Anseribus. Sextam demig. Ultimo florenos Pols p. duabus Rothis abbrata omnibus p
Possessorem non restitutis provenientes nullo modo verificatas, iuxtq. ad persolvend
Sibi abhorrece Actus Rossi super debitas in facies Sui Officii Attendentiaq. prius, Unum
Offm presens Attenta Juratoria Comprobatione taxato quoq. p. dicto Sulco in Campis in
vete hyemali, per unum florenum Pols eam quoq. Vernali p. Quindecim Xr Pols Statuit
Quatenus p. allegatos Actus Rossi super Summam Trecentos Triginta Novem flo
Pols p. dictis Sulcis non seminatis provenire per Suum Offm adinventis,
Actq. Supradictus Quotas nunc Juramento evictas. Summam Septuaginta duo
Florenos Pols effitiens in ed. p. Tro Secunda post Dni Rogationum Anno futuro 1785
prox. Venturo Coram Officio et Actis Castrens. Florent. sub pena Bannimi in casu
Contraventionis circa Mandatum dicti Actus publicand. memorati Joh Sulzbyndli in
clusa quota ibi florenos Pols p. presentis forcialis Fenestra ex asseribus facere de
mandatis Sibi debita ex p. dictis Summis solvat et realiter enumerat. Quia pena
Septem Marcar. Pols in Trno et sub rigore Suprenius expressis ita Joh Sulzbyndli
p. Mum Rossi super solvend. Nihilominus hunc Mum Rossi super lesione
ac detrusione ejusd. Joh Sulzbyndli ac Damni in prafis consulto Statione considerata
Inter pctes nunc Componens Consumitate liberum a prd. Pena p. Joh presenta p. Joh
Sulzbyndli Ejus Sororium ptensa pnuntiat, non mihi pena Currentali pumibilem esse ad
vernit, injuria Quatenus Joh. Actus Rossi super p. premissis Violentiis includens Valorem
Damni in prafis, herbis, Stramine, ac pro coarctatione Campi Illati penam Duplicem
Quatuordecim Marcar. Pols coram hinc Actis in Trno et sub rigore Suprenius appro
Supra fatis Joh Sulzbyndli Exolvat. Dein Actum Jacobum Tomczak ale Sorte Bb. Mia lius

Ads.

Aud. Subdelum prosequm attenta Relatione tam Conductoris quam Statuitorum p dicti Subdelli p Meum Rosciuszki Suo in Judicio exh habita et ejus Existentia notitia facta p Suprafatum Meum Rosciuszki altefato Geo Swiżynski Comm hinc Adio in cuz Trid et Sab Simili Rigore extradenda fuam determinat. Quo vero Scribat p tensam p memorat Meum Rosciuszki Annuculum a Sod Swiżynsko Soluendum Summad unius rthi Undecim Auncer hungaricalis intentatam Sorti Bre Miałowo expedita et experientibus memorate Sorti ausi non pernocta Altenis autem p omnia frumenti ex Bonis Banileow p Meum Thomam Rosciuszki Parentem possessi Labili, Seminationem Rimd Sorti Bre Miałowo conversio hinc Bonificationis lacticinior a Vaccis p hiemem in fundo Relicta ac post Adhuna Stimo auspto debit aty hyemalionis eiusdem Demig Victus Sante tenutaria Possessione p se eiz hactenus dati tuit quidem p allegatus Meus Rosciuszki spe lucrandi Solutionis Dicti Summad ac Bonificationis p tensionum Registrum tam p cepsto ex Sorte Bre Miałowo proventuum quam Variad expensar p se conscripti et ab p suum Offm subscripti reponit et juxta fed Registrum Bonificationum sibi injungine p tendit, cum tamen hoc Registrum fue defectuosum Conscriptum esse approbando ac Inquisitionem Dni Consideratioi hujus de Registri inspiciantur Denide Offm Condle Memorati Meum Rosciuszki non posse Bonificationem juxta ipsa Registrum p tendere arbitrat. Quo autem ad hoc p tensam p cunq Annuculum a Bonino Solutionem Quota Viginti florenor Polt p uno Corello Seligimis hyemalis p mentionatum Scrofinum a Meo Thoma Rosciuszki Parente ac Simdo licitato accepto debita per cuna Meum Thomam Rosciuszki sepefatd Meo Ignatio Rosciuszki Filio suo Senmili Horia Die 20 Mens Augusti 1785 Ao in Personam ejus Filii p Parentem dato p suum Offm Subscripto a Sp Swiżynski levari Consessa signata M. Thomas Rosciuszki Parens p tensam Quotam mentionatd Sed ex propria cui Filio suo mfert tantum simdo portabilem levare p dicta Quota dicti Meus genit Ignatius Rosciuszki nunc primum p Solutore sepefata Quota p Spem Rimi Condni sui interessata Manore ac in vita a Parente comparitio agit, circa ea Supra simis Rebus p tensis M. Ignatium Rosciuszki Solutionis hujusce Quoto ad p tensa non posse lucrari Offm Condli Sententiad, Quibus repert reliquas p tensiones ad Sedm in circa ad Diem Hodiernam habitd esse alias p tensionibus ac Dominio prio Compensare habere velit ac p se declarad, Inquisitionem p citato prio moderno in Trino Condni hac in Causa eductd Lignillo Sigillato Ara nuba expresse obsignillata in Cancellario Crem Ploen in instanti reponens arbitratur Decernat p tem Vigore. Sic sufficienter

Christophorus Lichinski Burgomagister Creis Ploens Judex Condlis

Offm p tens Creis Ploens Causit Ploens ad oblationem Josephi Zakrzewski Decretum Condle infrascriptum in Bonis inferius nominandis in pctis infra exarand p Offm B Ploens plat manu ejusq Officij Subsignum Respondendum ad citandum actis p tens negotiand cum assapit in tenere Sigillum Jurisdictionis Offi le ejusq Decani Circa citand p tens et Relicta.

40

Actum in Cro Ploan fra Sabbo pt. Dcam
Invocavit Quadrtem psa scilicet die
19 mens Febr Ao Dni 1765

Actum in fundo Bonor Lyssakowo Fo Secunda post Dominicam Cantate videlicet Die Decima Mensis Maij prea Anno Domini 1782do Jdque in Termino Condnis Partibus per Avisationem determinato.

Coram Gdis Petro Rudowski et Michaele Mitoborzki Camerarijs Trib Ploc in Presentia Gsor ac Nlium Valentini Joseforicz Instigatoris Trib Ploc Josephi Szymkowski Mathia Kurowski Franc Obrembski ac aliorum plurimor ad Actum pzens Congregatis nec non M.R.J. Providi Casimiri Waurzeniak de Tomentowo Authens et Juratis ad Actum pzens Assumpti et Eundz Acclamanz

Officia Suprascra Condnia Camerarialia Trib Ploc Vigore Decti Trib Ploc in Dilsko in Trnis Communibz Tribz Ploc Die Nona Mensis Octobris Anno prie elapso 1783tio Inter Nlium Francisc Gadomski Vincentium Dobrzeniecki et G. Joannem Dobrudnicki ac alios ab una et Gdos Antonium Kortowski et Hedvigim de Pintowskie Jnvicem Conjges pte ab altera lati Condescensionem Judicii aut Officii Camerarialis ad Bona Lyssakowo Unius Deorve absentia non obstante Captato tempore quia tamen de adventu sui facienda Avisatione determinare Eidz Judicio sive Ossi Mutuo Etium sumptu Conducendo Condescensus Comportationem Documentor Causam cumuentium Regestro Rer Mobilium Jnventarior ac totiz supellectilis Domestica facti ob G. Antonii Dobrzenieccki derelicti quis Gstando Justo demandandi quibz reproductis de Abusu Juris advitalitii Cunctisz Etium pretensionibz inquirendi Jnvestigandi Jnquisitiones expediendi Juramenta p Opportunitate Negotii exigiendi Calculum si iuste debebit reddendum demandandi Jus advitalitium Gsa Kortowska vertans Cognoscendi Cassandi vel approbandi ac quoris dubia resolvendi Causas cuj quo intererit ac etiam intuitu Contraventionis Anteriorum Decti irrogandi Decretum anterig in toto exequendi Partesq in Omnibz et singulis pretensionibz nihil intactum et irresolutum relinquendo ad Contenta tum Partis Actr et Maior Rei decidendi et diiudicandi presentibus Cuiusq decisioni pres ut pareant et Judicatum patiant sub pna Lpondis Pzens in tno Condnis cup pte Contravenientis extendendo de obtinentis de Advitalitium p Pzens tno Condnis cup pte Contravenientis Tribz quib voluerint et negotium Causa pzens opposuerit cum potestate formandi recipro: cos Actoratuum est promptis Bona in Actu Contenta facta Avisatione p die hodierna Condescenderunt Jurisdictionem Officiorum fundarunt qua fundata Partes ad Inscribendam Comparitionem Mi acclamare mandarunt quo in tno Acclamatorio Partibz. Et quidem

42

Mio Francisco Jadomski Pincerna Podetsane, Acto et Adcto per Gsum
Jacinthum Przepetski Inscrium Plentem Gsis Joanne Drucki
et Theresia de Dobrenieckie olim Gii Joannis Starzewski Relicta
Comite Vidua Acto et adcto per Eund Gm Drucki suo et Gso Star-
zewska nne prter. GG. Alberto Zaremba et Catharina Druc-
ka Coniugibus Acto et Adcto per Maritum suo et Comitis sua nne
prter. GG. Valentino Kotakowski et Eva Jadomska Jnvicem Conju-
gibg Acto et Adcto per Gm Jacinthum Przepetski Inscrium Plentem
Gso Hadvigi de Pintowskie primi olim G Antonii Dobrenieck Secundi
ad Gzens voti Gii Antonii Kozlowski Leviri Mariti Comite in Assa
Gii Francisci Obrebski Cito et Acto ac Judicens prter. Gso Antonio Ko-
zlowski Cito et Judicens ac cons GG Dorowskie Conges Acto prter.
GG Laurentio Mieszkowski ad Actoratum Mii Jadomski adcto
prter. GG Thoma Dorowski et Marianna de Kozlowskie Jnvicem
Conbus Adcto per Maritum suo et Comitis sua nne prter G Elisa-
betha de Drucki Gii Mathei Wlodzewski Comite adcto
p Gm Joannem Drucki nec non Successoribg olim G Sigismundi
Dombrowski Adcto p Eund Gm Drucki. Coram Judice suo
Comitali comparens et secum controvertens Judm sufficiens Compa
ritione ad inventa p[ro]hib ~~hac in Causa experimenta~~ ~~et~~ Jnexperi-
~~mta~~ vatisfacere Decro Judicis Pris Plocens ex quo Gsens frenvata
Jurisdictio in puncto concessa adcitationis quos voluerint negotium
Causa gzens proposuerit recipiorq formationis Actoratum vdq in
instanti mandat sigvid vero M Francisq Jadomski Pincerna
Podetsens ac alii Successores olim Gantonii Dobrenieck pios origina-
liter agens Actorca G Laurentium Mieszkowski p dimissione
agror officio sa traditione ipsi porrector Eius summo q Cessatis
fis Agris annexa ac Gsos Kozlowskie sententiando Regulatione
porro G Hadvigis de Pintowskie primi olim Gantonii Dobrenieck
X. secundi ac Gzens voti Gantonii Kozlowski Consors Corad Sue Cess-
sores Dobrenieccianos p subsequenda tam Juris advitalitii quam
Jnscriptionem quarvis sup Dvonis Lysakowo se se extra-
dentium in personam Eius servicns in Actoratu vero Cor Suc-
cessor cons se p[ro]mota q decernenda incompetens Actione ac irro-
gandis respective meritis vsq penes Gsos vero Thomam Dvoro-
wski et Mariannam Kozlowska Conges p minuenda extrai
tione Jnventarior Cuivis Generis volatilium Domestica r
inguam et supellectilis Domestica in qua cung forma et spe-
cie existens ex Dvonis Lysakowo Juri suo advitalitio et Ser-
matorio subiectis ac Dvona Stoczyn depulsor et decretor
tum comportatione quorvis Documentor ad hacce Dvona
Lysakowo causam gzens se se regulatur deving G Antonij
Kozlowski Corad Gsos Dorowskie p minuenda extractione Do

Documentor ad Causam ptes ne se referent tum Inventa-
rior ac supellectilis Domestic ex Bonis Lysakowo per
Actr ad Bona Thoczyn repulsor et p Cl'os circa apprehen-
sionem Bor Thoczyn interceptor p tino ptes Condemnari petita
runt Copiarij adtionem sear Quadrinas more Ptes
ptes veras reponunt satisfactione igit sententiæ Judicii
in gmissis declarata ptelg in Causa ptes expensis manent
In experimento ltmis trinis ptium aditatoriis sententiatis
ptelg prosecutionem Causæ in presentione inungit Judm ptes Originaliter
secum agere ad Comportationem Documentor Causam ptes
remittere tum Regestri rer Mobilium Inventarior Patris
olim G Antonii Dobrenieçki derelicti iam autem G Thomam
Dorowski adiit ad reproductionem Documentor ad Bona
Lysakowo Causang ptes ne se referent p quor extradi
tione tino aditatorio convenit stringit eidem in instanti
comportarunt ptes originaliter secum agere Documenta sua
Causam ptes remittere summariis p se Conscriis et p Judm subs-
criis specificata volamet vero G Kostowska Regestr rer mobi
lium Inventarior ac supellectilis Domestic Patris olim Gan:
tonii Dobrenieçki primitivi Mariti sui derelicti in Anno 1774.
Conscriptis Judm Dorowsey nulla Documenta ad Bona Lysakowo
Causang ptes ne se referent habere inferunt ideo statuit
Judm glaterg ptes originaliter secum agere ad nescim plibati
Decri Tres Bonas put omnia Documenta ad Causam ptes
se se relegare Summariis Conscriis specificata realiter com-
portarunt nihilg in gnem pars ptis adversa celavit, sed
vero Dorowsey put nulla Documenta ad Bona Lysakowo
Causang ptes pertinentia penes se habent et hac repetere 111
non tenent Justum potent et adcit mlis Juditis ad pnun-
ciand hancce Justi Rotham potiterunt hæc Jurta et quid
G Joannes Dobrenieçki suo et aliorum Successor Dobrenieçia-
norum nne Patris G Kostowsey Congressus quos et suo p inte
resse deneg G Thomas Dorowski suo et Contis sui me Jo:
tha supradicta observata omni potand Justor potestate qui-
bg attentis p ptes expletis Juditis hæc ptes Judm ab ulteriori
Comportatione Documentor liberos esse pnunciat tand Succesio-
ribg Dobrenieçianis ex re commissi adi alterg Juris advitalitii
pro G Antonium Dobrenieçki in rem G Hedvigis de Bartoszkie
ac ptes Kostowska Anili hæc Jus advitalitium sup ptenta-
nea e sorte Bor Lysakowo ac alia quavis mobili substantia
se se extendens cassari sortem Bor Lysakowo ex possessione
ptdta G Kostowska exmittari Res mobiles ac supellectilem
Domesticam Patris olim G Antonii Dobrenieçki derelicti extradendo
sententiari ptensiones fundi barrificandi decerni, penas in sublato-
rem pecuniæ ac p Contravention Decris sup Juris Kostowskie
irrogari contendens Eidem vero GG Kostowskie contrus hæc Jus

44

Advitalitium appbari in Actoratu Successor Dobrenieccianor
cone se pmoto incompetene Actionem decerni pindebita
vexa ponas sup Eisd Successoribs Dobrenieccianis exten:i
exoptantibs Judm suspensa tantisp resolione comporta:
tor mediante Justo Documentor cum de abusu
Juris advitalitii p G Kozlowska commissi vel ne inquirendi
p regulam toties vori Decri Judi Pris Plocens Judicio
Conderli est pcessum Jgit Judm ad revisionem Sortis Do
brenieccianor hic in Bonis Lysakowo sibi ante omma
cum plibs et Vicinis se se contulit pacto itaq Sortis
pmissa Revisione ut se de eig Statu antiquo Satis geroniam
G Antonii Dobrenieckj derelicto, Judm quanto sufficentiq in:
formari valeat necessariam esse Jnquisitionem tam pte
ptes Originaliter secum agene qm ad illos ad Contenta ter:
minor et Maonem in pbationem et repbationem pmissor
educend, censet idq in instanti et addit Mlis Judicis ptibus
ad pmuniand sup Incorruptionem testium Justi Sthan
Stiterunt hocce Justum et quid G Joannes Szrudrieckj
suo et alior Successor Dobrenieccianor nne G quoq Ko:
zlowsky Conges suo p interesse derig G Thomas Dworowski
suo et Conti sui nne quo allento decernit Judm quatenus
ptes Interrogatoria sua conscribant et sibi vicissim com:
municent testesq inducant et Jnquisitionem suam educant
idq in instanti Conscripserunt ptes Interrogatoria sua
et sibi recipce communicarunt testes con notarunt et sub:
scripserunt ac Jnquisitionem suam pari numero eduxe:
runt Quamobrem Judm ad lectionem Eor se se accin:
xit Juibs lectis et p omnes Circumstantias diligentes
scrutinatis examinatisq Judm resolvendo suspensionem
sepd pmi p se factam Cum ex Eisd Documentis lucide
pbat 1757 Anno die 6 Coram Actis Crene Plocens Fra 6ta
pt Diam Exaudi G Jos Antonium Dobrenieckj ab una et
Hedvigim Sintowska ab altera pte mutuam et reciprocam
Bor rer mobilium et Jmmobilium advitalitatem sibi
Resse sub uno quoq Actu Jbid hucusq G Dobrenieckj Eid
G Sintowska Conti sui Summam Mille Florens Polo
modo simplicis debiti inscripsisse et licet in Anno Eod hocce
Jus advitalitium et Jnscriptionem supra exaratam vicial
p Maonem interpositi fuisse se ostendat in Anno 1758 Feb
6ta pt Diam Jubilate Card JD Jus advitalitium et Jnscri:
ptionem itidq p Maonem factam approbasse deinde in Anno 1770
Sabbo pridie festi S. Martini Pontificis Coram Actis Crene Plocens

sotiem dictum G Dobrenieçki seprafato G Pintowska Con-
tis suã Summam suam Sexcentor Flor in Dnijs
hãrent essisse in Anno autem 1773 Die 13 Octobris Testamen-
tum ultimæ voluntatis condidisse Deo mediante plibatam
G Pintowska Contem suam circa Dnia sua manere
~~determinasse~~ debere determinasse hocce vero testamentum
in Anno sequente 1774. Fra 3tia in Vigilia festi S. Lau-
rentii Martyris in acta Cren Plocen modo Oblato inser-
tum extitisse pt uig olim G Dobrenieçki subsecuta fata
G Hedvigim de Pintowskie Leg olim G Dobrenieçki Relictam
ptunc viduam Regestr rei Mobilium Inventarior et Su-
pellectilis Domestica fatis seperatim Mariti sui derelicta
in satisfactionem legis Die 23. Junii Annô 1774 hic in
Lysakowo Conscripsisse et ad Acta Cren Plocen Fra 3tia
in Vigilia festi S. Laurentii Martyris Anno tod circa
Compbationem Leg modo oblata porrexisse et hocce Anno
attestante Mtis Relatione Fra 4ta pt Dram Sexagesimo coram
Actis Cren Plocen Rmtt intromissionem ad sortem Dobre-
nieccianam tri in Dnijs Lysakowo manen recepisse Anno
vero immanen 1775. Coram Actis Trib Plocen in Capore
Fra 3 pt Dram Exactus Perillem Rnemum Stanislaum
Dobrenieçki Canonicum Collegiatæ Plocen Parochum
Nupen Leg Hedvigis de Pintowskie primo Dobrenieçka exPt
secundo voto Kozlowska Summam Sexcentor Flor ex
rexie Decii Tris Plocen ~~inscripsisse~~ assecurasse Rmtiones
vero testium Jurator in quopiam Regestro rei Mobilium et In-
ventarior fatis olim G Antonii Dobrenieçki derelicta p G Kozlowska
de tempore Conscripti et compbati realitati non inficiant imo
de subsecuta p GG Kozlowskie kolodior et foreste aucta vero
modo primum inchoata reparatione attestant porro pt practica
tamen exhalatione Inventarior morbo pestifero, posse GGes Kozlowska
in Juvamine Inventaria subditis fundi tribuisse Campum hiema-
lem ac GGes ~~esse~~ reperibilem congrua Inseminatione iuxta
Economicã praxim conseminasse Campum vero vernalem inse-
minare inchoasse explanat Quid Quin attentis prmissis Do-
cumentis et plationibus Inquisitionibus deductis Summisq Inseri
ptis supra exaratis p G Kozlowska et fundo repetitionis in
ptensionibus ex Jure advitalitio ac in forma possibilibus demon-
stratis animadversis Jure advitalitio sup substantia mobili
et Immobili fatis olim G Antonii Dobrenieçki derelicta Gdæ
Kozlowska servienq tantisper in suo robore manere debere

Gsa Kozlowska

Declarat Jtaq̃ ut reparaonem murid nunc inhoatam continuet
et Forestam Curialem binas Gras unam Jozewowska
alteram Kaprowska reparet Jnventaria rer et Supellectilem
Domesticam Dobrenieccianam ac obloquentiam Regestri
Conscripti congregare curet Porro Lcum Stanislaum p̃fe-
gum in ferendum gr̃entand cortis conducat vel obstante eig
impossibile Conductione alium statuat Jactura est q̃ mis
da Gsa Kozlowska in triennio idj sub amissione Eig Juris
ad vitalitii Gsiowero Dworowskim Congibg in supplementum educta
Jnquisitionis put Jnventaria Res mobiles ac supellectilis Dome-
stica Lysakowiana in Dwonis ipsor Swoych non reperiunt et
ac extraditionem Eor p re GG Kozlowskich subsequendã non
terent ac Jurtum ve se tratene addit mlis ac pnunciand
modo exprasero Jurti Rotham idj in instanti gestitit Gtho
mas Dworowski uno et Cortis eund nunc hoc Jurtum in
attendentia gsor Kozlowskich Congium observata omni
gotand Juston solemitate Leo attento a gtensa p GG
K. Kozlowskie Conges extradione Jnventariorum rer et Supelle-
ctilis Domestic ac si de Bonis Lysakowo ad Dwna Cho-
cysi depulsor et convector gsor Dworowskie Conges Judm
liberos esse pnunciat Jn Subtãonem dcing Condemnaonis
in tno Condnis hic in Dwonis Lysakowo Die 19 Mensis
Junii Annô 1782. ex pte Successor Dobrenieccianor resp
Gsis Kozlowskie Conbus hoc in negotio obtenta et publi
cata Coramq̃ Actis Crene Clocene Die 18 Mensis Julii
Anno tod Oblatuata et p Contraventione Decrõ Trii Clo-
cene statuit Jud̃m quatenq̃ libati Gsi Kozlowscy Con-
iuges pnam Quadruplicem Quatuordecem Marcar Pol
Mco Francisco Jacowski Dnicorn Dvetvene Sortis gren-
tand constituto Credi et causam gsene Originaliter
pmoventi p Die 25 Mensis Octobris Anno currenti ventura
Coram Officio et Actis Crene Clocene sub pna Dnonis
in Casu Contraventionis circa Mandatum faciendq̃ pu-
blicand solvant et realiter enumerent put vero de citaone
ex qua Condemnão in Judiciis Terrestribus Clo-
censibus in Clocko Feria Secunda post fe-
stum Sancti Francisci Confessoris Justice
Die Septima Mensis Octobris Anno Millesimo

Millesimô Septingentesimô Octuagesimô Secundô
sup Gso Antonio Kozłowski hac in Causa est obtenta
Jd Gsus Kozłowski ptunc infirmans nullam notitiam
habuit, siquidem Gsg Kozłowski ad Jurtum se se trahit ad=
missibili igit ad hocce Jurtum adinvento addit Mlis ad pnun=
ciandam modo ut supra Illrti Rotham Moverunt Suc=
cessores Dobrenieccianj ad Judicia Tribunalitia
Rmi Petricoviens Admissa. ~~et Conservat Tenus~~
Inquisitiones suo in Judio p ptes educta et p Judm Acta et ob=
sigillata ptibq extraduntur.

Petrus Rudowski Cameranus Terrestris Plocens
Judex Condescensionalis

Offm pseus Crens Capit Plocens ad blatidnem Epi Ignatij
Zołtowski Decrum Condrle infrascrum in Bonis infenis
nominand inter ptes infra axarand per Offm Crmle Tm
Plocens platum Manuq Ejusd Officij subscrum repdu
centis ad Acticand Actisq pseus Ingrossandum
Suscepit in tendre sequens Inserat Originale Ejusd
Decri Circa Acta pseus relictum

In Crd Plocens Feria 4ta pd Dm Reminiscere
Quadrtem pxa scilicet Die 23tia Mens Febr Ad 1785

fundo Bonor. Lysakowo ~~mx~~

Latum.

1784to Anno.

48

Ind. 8vo

Ego Infrascriptus Comissarius per Rescriptum Sacrae Regiae Mattis Varsaviae die decima Tertia mensis Februarij anno 1781 datuatum ad actaq Castrq Plocensq die secunda mensis Martij Eodem anno per oblatam porrectum ad Expediendam Comissionem in ordine Liquidationis Summarum per Synagogam Judaeorum Plocensem a varijs Creditoribus Contractarum Caeterorumq Contentorum Vigore ejusdem Rescripti peragendorum decisionemq et disjudicationem Cum alijs MM Comissarijs assignatus Cum Virtute tam ejusdem Rescripti Sacrae Regiae Mattis quam Limitationis die decima octava mensis Februarij anno 1783 Inter Eandem Synagogam Judaeorum Plocensium et ejus Creditores post Comportationem tam ex Parte Synagogae Judaeorum Plocensis quam ejus Creditorum documentorum Comprobationemq et Communicationem per Partes Sibi abimicem Eorundem in Civitate Plocko Sacrae Regiae Mattis per MM Comissarios ad Diem nonam mensis ~~mensis~~ Decembris anni ejusdem 1783 Subsecutae ~~et~~ actisq Castrq Plocensq oblatuatae et Prorogationis ultimariae in Trno ex Eadem Limitatione Comissariali Incidenti ut pote die nona mensis decembris hocce anno 1783 Similiter hic Plociae per me Infrascriptum Comissarium ob non Condescensionem aliorum MM Comissariorum Publicis Negotijs et functionibus Deputaticis Impeditorum pro Trno diej hodiernae Scilicet decima quinta mensis Februarij anni praesentis factae ad actaq Castrq Plocensq tempestive per oblatam porrectae hancce Comissionem in Civitate Plocko ex prorogatione ultimaria die hodierna Incidentem

ob non Condescensionem aliorum MM Comissi-
onum Negotijs Suis Indispensabilibus Impe-
torum Expedire non possum ne Itaq Trnu
hujusce Comissionis Evanescat Ideo hu
Trnum Suprafatae Comissionis ad Diem
decimam mensis aprilis anno praesenti
turam differo prorogo Conservando Ejusd
nagogae Judaeorum Plocen ac ejus Creditoribus Ip
obus quos attendentiae Comissionis ejusd
tum afficit Trnum Coram Judicio Comm
sionali mente Rescripti Sae Regiae Mattis
Condescensuro et praesentanea prorogatio
Incidenter cum pleno robore et vigore Res
pti Sae Regiae Mattis ac Limitationes
et prorogationis Supraexaratae cum para
peremptorium Quam quidem Prorogationem
praesentaneam ut omnibus Quorum Inte
rest Innotescat Coram actis Castri Plocen obla
tionem Comitto Datt Plociae die 15 mens
Februarij Anno Dni 1785

Paulus Zoltowsky Vice Notarius Terni Plo
a Sacra Regia Mattis designatus Comissarius

Offm praesens Crus Capit Plocen Ad Oblationem
Infidelis Jacob Jekowicz limitationem Actus
Comissionis hic Plociae inter ptes in Jenius ex
rande agitandae per JM. in praexandae Comis
rium facit et subscriptam reproducere ad Acticam
Actisq praesens Ingrossandae suscepit in tenore
sequen (Inserat) Originale Ejusd limitatio
circa Acta relictum

In Crd Plocen Feria 3. pt Dm Reminiscere Qua
dragesimalem praesentem scilicet Die 22. Mens Febr
AD 1785

Działo się w Mieście Jego Imć Pana Bilsku Dnia Dwunastego Miesiąca Stycznia Roku Pańskiego Tysiąc Siedmsetnego Ośmdziesiątego, Piątego.

w Sądzie tymnosci Wtw Imć P. Bartłomieja Chrząszcza Zawsiężnego Oyca, y Jarosza Syna Jakubowskich, Mieszczan Mścisławskich, Pawła Kunowskiego, Walentego Rzeczewskiego — Burgrabich Imć Pańskich y Innych do Dzieła tego Zgromadzonych Niemniey Urzędowego Wiktora Janowicza z Dobr Jakubowa Przysięgłego Woźnego Mieyskiego Dzieła przytomnego y Onże Obwołującego —

Do Mieyskiey Ziemskiey Kommissarskiey wraz z Urzędem Burgrabstwa Grodzkiego Pańskiego z Mocy Dekretu Kommissyi Skarbu Woś w Warszawie w Pałacu Rezydencyonalney Prasinskich zwanym w Vrsynowie Sądu Sessyi Roku przeszłego Dnia Piątnastego Miesiąca Lipca Roku przeszłego Tysiąc Siedmsetnego 1784. między Wielmożnym Janem Zakrzewskim Podczaszym Kopyskim Podatku Pogłownego y Subsydyalnego Kontrahentem z iedney, a Wielmożnym Wojciechem Smarzewskim Starostą Bilskim Obranym Deputatem z Drugey Strony Zapadłego Sporu Stron nawzaiem Sobie do Kommissyi Skarbu Woś Wydane Rozsądzenie Sprawnie prawnie Sądownie czynionych Wysłuchawszy, Potrzebne było Zeznanie Sądowych Ziemskich lub Urzędowe Imć w Tymże Dekrecie Wyrażonych na Front Dobr Miasta Jasnego Bilska na Dzień Dzisieyszy Oznaczającego: przeto Zważaiąc Tenże Sąd Ziemski lub Urzędowe Imć aby na nie: przytomnego Jednego gdzie Dwóch, a Dwóch gdzie Sześć mnieyszych Zasiąc, aby tylko iedna Osoba z Sądu Ziemskiego lub Urzędowego czyli Komornik Ziemski albo Burgrabia lub Subdelegat Imć z Obojey Strony Sprawy Zeznawszy Ziechał, Świadectw przysięgłych na wszystkie Okoliczności Sprawy tey w Manifestach y Terminach Stron Umieszczone z Świadkow Wiary godnych, Stanu Wiadomych y w Sprawie tey nieuchodzących za pomocą Dzierżawcy Pytań, Opisaniem y onych Sobie przez Stronę wraz z Wymienieniem Świadkow Wzaiemnym podanie Wysłuchali, lub Wysłuchał, Przysięgy na te y ewentualnie Dla potrzebne Odebrali, lub Odebrał, Sądy Falwarczne Dla Kogo wypadłe gdzie należały, lub należał, Stany gdyby na Kogo y za co Skazanie Obwarowały należały

uiż wszystkie

się Wstawienia, lub wskazania Termina wyznaczyli, lub wy-
znaczyć, o rzeczy przyłożyli, lub przyłożyć, Gdy ta Cau-
ta Sprawy nie w Niey niektórego nie zelwe, wanes
nie zostawuiąc. Owszem wszelkie Obstrukcyne y Wa-
wory Ulatwienie, Odroczenie, Odłożenie, Ruszenie
do Sądu Swego Odwołanie się przemiaiąc, na Ro-
wienie się Obustronnych Stron lub Ony Odsłan-
nie na Rożnych Dniach Sądowych nie zawsze Stawie-
nie y Ostatecznie podług Prawa Dowodow y Sp-
wiedliwości Rzeczy Sądzić, pomiarkowali, Zasyp Wiedz
Ulatwili, lub rzecz Sądzić, pomiarkowali, Zasyp Wiedz
Ulatwili, Na Których lub Którego rzeczenie St-
ny mieszkaią y Rozsądzenie Znosić powinny będą
Pena Wywołania na Termin Dzień Ogłoszenia
podległa, Na Który Dzień Termin Strony Sądo
y Wego będzie potrzeba przypozwa, a przypozwan
Stawić się y Wymówki pustuszki być maią pod
ra jako wyżey, z Którego mocy Delinkwent na Rok
czy Stron Obydwoch na Front Wspomnionego Miasta
Jemu Bielsku Zieckiewszy y Juryzdykcyey Swoiey
gdzem wyżey Zeznanego Woźnego Zasyndo-wanego
y wszelkie bezpieczeństwo z Prawa przy pozwanych
Dniach powinne Zabezpieczywszy Stron między
sobą rozpieraiących się do Stawienia się przed Sa-
dem Swoim Wspomnionemu Woźnemu przywołac
należało: Których Dowodzi Stron jako to Wsmę Pana
Jozefa Zakrzewskiego Podsędka Sieradzkiego Le-
go Grodzkiego Podatku Cłowego y Szelężnego w
mieście Słonem Bielsku przeszłego Kwartału Powo-
y Pozwanego Osobiście y Wr: Wincentego Smardzew-
go Starosty Bielskiego Arendownego Dobrzyńskiego
nego Powoda, y Przypowiadaiącego Osobiście Stawaiąc
Sądu Mniejszy Komissarski Sprawę Stron Obydwoch
jako to Wsmę Pana Jozefa Zakrzewskiego Podsędka Sie-
skiego Zapłacenia Cłowego y Szelężnego w Wielko-
Summy 82. Złp Gr 18 Lato tudzież wskazania Za Um-
Zmienie płacenia Rzeczonego Cłowego, Niemniey po-
wnienia Kwoty Za Rzeczone Zelnierzem na Rzeczone
przybyłym Zapłaconey y w Innych Okoliczno-ściach
Konsekwencyi Terminem Spreyszkiwanej Wedle Ma-
pisów Swoich Dziennego pod Aktem Dnia 17 Ma-
Sądowniku w Roku 1783. tudzież Drugiego Dnia 16.
mia Maja w Roku teyże Zeszłym 1784. Obiema
przed Księgami Grodzkiemi przeciwko Wr Sonar-

Dzieństwie

Dzewskiemu przed Siebie Zaniesionych w Sądzie Mieyscy
szym Domagaiącego się, a Jan z Strony Ur Woyciecha
Smandzewskiego wedle Ordynacyi manifestu przez nie=
go przeciwko Temuż Wymienione Zalandzewskiemu Dekrety
mu przed Temiż Xięgami Grodzkiemi Dnia 4go Mca
Maia w Roku tu bieżącym Teyżeru Zeszłym 1702 z tym Zaniesio
nego Odebrania Kwoty 92. złt Grz 10. Polskich Za Cesyowe
Sukzne z Expiracyi Trentowo w Kantorze Ur Biskupi
go Będący, a Jurysdykcyi Kamienieckiey przez Listy Wydzie
lowanych podstawy, tudzież z Dawnych Odebranych Ka
wat Cesyowego Zakwitowania, Niemniey za niezdoła
nie pomienioney Kwoty Za Cesyowe y Sukzne Należy
ce y za z Sytanie na Exekucyą Za Wyraźnym mianem=
nym Dokumentem Zobowiązky o tez Cesyowe do Starostwa
Bilskiego tudzież za niesłuszne do Sądu Kommissyi Skar
bu Kor Zapozwanie, y Delectu Sprawę tę do Sądu Rze
czonego Kommissyi Skarbu Kor odsyłaiącego w Ziem=
skim Sądzie Łuckim Lystowanie, Kar Wstawanie, Unkwestu w
Prawnych y Sądu przez Zobowiązky pozyskanych Nad
grody Ord w Innych Okoliczności Terminami Zwię
tych Komissyi Domagaiącego się Wysłuchawszy
Stanęło się do przyimie Delectu Kommissyi Skarbu
Kor wydany do Actu Specyfikowanego: z Odwiecznego mo:
cy Mieyscy Dzieło odprawuiące się: Zawiedzieniey Roku
dzenie Sprawy Mieyscy tey potrzebne Inquizycyi
Stronom Obiema tak na Dowod jakoż y na Odwod We
dle Ordynacy manifestow y Terminow nieodwłocznie wy
wiedzenie by Sądzi Należało aby Strony między sobą
rozpisuiące się Pytania tak na Dowod jakoż y na Od
wod Spisały Świadkow wyrzeczonych y sobie nawzaiem
Kommunikowały nadto względem nieprzynależenia Swia
dkow aby Rzeczone Strony Zapozwaney w tę Rotę=
Jakoż Świadkowie w tey Sprawie nieskarconowieni,
nieże Przekupowani, nieprzekupieni, ani żadnym tym
sposobem nieprzestaiący w Przy Komnacie wyżey Wzmian
kowanego przysięgłego Woźnego Stronom Ze Przysię
gą Rotyzuiącego. Którzemu Sądu Mieyscego Wysłuch
wi Strony między sobą wzniące się Zadosć czynić
tak Wspomniany Jozef Zalandzewski Podkomorzy Lwowski
też y Ur Woyciech Smandzewski Rotę wyżey wspomnio
ną względem niekontrapowania Świadkow w sprzeczce

Lwowem

Powodem przepisanym Zapisy[illegible] po Ktorym Zeyr
[illegible]ieniu Swiadkow do Sądu Mieyskiego Wyrzec
Dzie Stronom Wzaiemnie Obiema Sąd Mieyski ne
[illegible]cie Co Uspelnieiąc tak Strony Rzeczonych Swiadkow
do Sądu Mieyskiego Wprowadziły, z Ktorych Wedl
podanych przez Strony Pytań Inquizycye z Obu St
Wysłuchawszy do Ktorych Czytanie przyszłe[illegible]
ysłuch należycie gostrzegszy, a Ponieważ z Sy
Inquizycyi w Zadesi Wynikaiąc Lądowe Ziardowe y
mel Obydwie Strony w Lądzie Mieyskim w mem
Liczbie Sąsiadow Wyżwiedzionych Jasno Oka Zeu
sęci Z Ordowny Smandzewskiey Dobr Starostwa
skiego oraz Przyzwoitey w Onymże Będący Aren
uny Possessor go przypadała Rata Mianowa
Zwyczay cześć Oddania Czynowego y Szlęzneg
Zalubiewskiemu Podczaszemu ile tych Czynowego
Pinthalentow Wszystkich Kmiecych przez Kaźmar Sw
Imieniem Szymana powstał Złotym Czerwonym
jest: Ludzi Pułtorczany Jeden, y powszednych
stich Dwa, Resztę Zaś w Monecie Polskiey Dobrey
y Miedzianey, Wiek Zaś Zalubiewski że to Czynowe
dobrą y Nieprzyzwoitą Monetą było Oddawane
y w Starbie Onych nie przyimie[illegible]by nieodebrał, po
tym gdy Kaźmarz Uwiadł się do Jpa Smandzew
go y Opowiedział o tym Jemu, Jmć Pan Smandzew
u Stawszego Rubaszewicza Miasta Jemu Z[illegible]
Mieszczanina za Złoto Złotych Polskich Siedm
siąt Zmiennego Onez wraz z Wyżey Wyrażonym
Złotym y Czerwonemi Dwiema Czerwonem
Złotem nieco Obcięzniętemi powtore Zaswiadczył
że Kaźmarz Wjmć Panu Podczaszemu Wiek Zaś
dawy Monetą Polską Złotych Pol. Siedmdziesiąt
przyimowszy Złota że nie było dobre nieschciał
Ten Kaźmarz do Jmć Pana Smandzewskiego z Złotem
Rzeczonym Uwiadł się Jmć Pan Smandzewski Daw
Wyrzeczonemu Kaźmarzowi Jnszego Złota rozlicz
Złot Onemuż iechać do Starbka dla Zmienienia On
gdz Co Uczyniwszy Ten Kaźmarz Rozliczył Do
Jnie, powrocił do Starbka y to Złoto oddał Jmć Pa

Szymanow

Szymanowi Smarzewskiemu a Jmexiadz Smarzewskiemu Oraz u Wsmego Pana Rudzkiego Konsyliarza Zmienił Klose tak zmieniwszy tąż monetą Polską Złot. Osiemdziesiąt Dwa Grosze Osiemnaście Gr. resztuje Cłopowe zrzekły Kaczmarz Wsmego Pana Podczaszego mu jest po skończonej Exekucyi oddawał Wsmu Podczaszy ile już po Uchyconym Cłopie oddawania Cłopowego do Skarbu odebrał wzbronił się y potym gdy upomniawszy Jmc Pan Smarzewski sobie Jw. Jana Jarosiewskiego drugi raz tąż samą monetą wziął tegoż Jw. Jarosiewskiego odesłał, Wtedy Podczaszy mowiąc te słowa Jż teraz już tego Cłopowego odebrać niemogę, gdy on już Exekucyą złożeniem Exekucyi mnie zapłacić musiałem, tych pieniędzy nieodebrał: Które to Złt Osiemdziesiąt Dwa Grosze Osiemnaście resztującego Cłopowego do tychże Jw. Jakto y nawet Sciendy za Jaśnienie Jw. Smarzewskiego przeciwko Wsmu Zakrzewskiemu w Xięgach Grodzkich Dnia Trzeciego Maja w Roku bieżącym Zeszłym 1764. Zaniesione nie są Wsmu Zakrzewskiemu Wyprawione. Dlatego Sąd Ziemski Lumonicky Ziemi Dobrzyńskiej maiąc na umieniu y Radzie z Urzędem Burgrabstwa Grodzkiego y Osobliwe Dzieło Exekucyjne podanie Oświadczającego się rozważywszy Zawieszenie tey Sprawy Rozsądzenia Wyżey Uchylone a przychylaiąc się do Prawa Kantonalnego z Mocy Prawa danego względem Cłopowego Uchwalonego, tudzież Sprawiedliwości Za Wyżey wyrażone przeświadczenie to jest Jż lubo Ur. Smarzewski Cłopowe należące w Kasie Exekucyi Wtedy Zakrzewskiemu odesłał, że iednak monetą nie przyzwoitą y potym lubo dobrą lecz nie w Kasie bo po skończonej Exekucyi oddawał Natenczas lubo Grosze Oświadczał się gdy iednak Prawo 1760. w Dziesiątey tylko Części do Skarbu ~~Imperatorskiego~~ Mianowane Monety Imperatorowe za Złote Polskie Które Decyzyi Uchylonego Wyroku Podczaszego bez Kary Uyść niemożna Sędzii Naluczaiąc: Aby Tenże

Ur. Smarz

Ur Smardzewski ad Większe wedle Prawa Kiery Zasłużył, Do
Mniey Zych iednak przyszłym: Dwa Zakładow Stawcu
skich przed Xięgami Grodzkiemi Łęczkiemi na Poniedz
tek po Niedzieli Zielney Zwaney, w Roku Mniey Zym pr
padaiący, pod Kara Wywołania przy Zaniesie mianym
tamże Manifescie niemniey Summy Złotych Osiemdzie
siąt Dwa Groszy Osiemnaście Polskich Za Czynsze po
datky pod Rygorem tymże Do Xięgi Wiek Dodzaiącego
lub Jego Jeneralnego Plenipotenta z podiętą Kwo
Dziech Przywrócenia Zapłacił. Co się Zaś tyczy Zaś Zeznań
Świadkowie tak u Wiek Zakrzewskiego jako y Ur Smar
dzewskiego będący: Ponieważ tenże Inquizycyam
z przyczyny bycia; też Świadkowie nie stawaiący nieie
Zupełnie Dowiedziano: Przeto Sąd w tey Okoliczności
Obóie Strony wolne Czyni: Manifest przed Ur Smar
dzewskiego przeniwko Wiek Zakrzewskiemu w Xię
gach Grodzkich Łęczkich pod Aktem Feriae Tertiae post
Dominicam Jubilate w Roku Zeszłym 1704tym wtą
Okoliczności Zaniesiony: Nie dobrey Stanie am Chemo
wi Szkodzić niema, Sąd Mniey Szy Deklaruie — Co się Zaś
dotyczy Unkostow Sprawnych Sąd Mniey Szy przychy
laiąc się do Prawa y Kontraktu Wiek Zakrzewskiemu
Służącego, Regesty Tychże Unkostow Natychmiast Spi
sać y Onże Wiek Zakrzewskiemu Zapłacić Decernit. Ap
ut. Apellacie Urodzony Woyciech Smardzewski Do
Kommissyi Skarbu Koronnego, Z Ktorey Apellacyi Sąd
Mniey Szy Dopuszcza, Zachowuiąc: Stronom Obiema
w tychże Sądach Kommissyi Skarbu Koronnego
Termin Zawity bez przypozwania. Inquizycye Za
Zapisane Sąd Mniey Szy Ziarowy wraz z Ur
dem Burgrabstwa Grodzkiego Łęczkiego Obiema Stro
nom niewątpliwie oddaie. Nakoniec co się należy
do Exekucyi przez Urodzonego Smardzewskiego z Mani
festu Dnia 4tego Kardiernika w Roku Zeszłym —
1704tym z Xięgach Grodzkich Łęczyckich Ubezpieczonego wzglę
dem nieodebrania Summy Czerwonych 2 Złotych Se
krestu Złotych Pięciu Groszy Dziewięciu Polskich
w Sim tylko Czynszowego przy Expiracyi Kontraktu
przez Wiek Zakrzewskiego nieodebranej, Zapisanej: Co
nieznaia. To Okoliczności Terminami tak od Wiek Zakrze
wskiego

wskiego przeciwko Urodzonemu Smardzewskiemu, jako y od
Urodzonego ~~[illegible]~~ przeciwko Wielk. Zakrzewskie
mu do Kommissyi Skarbu Koronnego wydanemi niejest
Obięta, a przeto y Dekretem Kommissyi Skarbu Koron
nego, na mocy tychże Terminow ~~[illegible]~~ /: z Ktore=
go Dzieło niniejsze odprawuie się: / nastąpionym, Re
zolucya oney Sądowi niniejszemu nie jest poddana:
Przeto Sąd tę Indykcyę jako wyrokowi Swemu nie
podpadaiącą bez rozsądzenia oddala. Mocą niniejsze
go Dekretu — Smardzewskiego —

Jozef Franciszek Bolesta Koziebrodzki Komornik
Ziemi Dobrzyńskiej m.p.

Officium p[rae]sens Cz[ęsto]ch ~~[illegible]~~ Capituli Plocens[is] ad Obla
tionem Jsi Stanislai Sieklucki Decretum Condle
Infrascriptum in Bnis Inferiores nominandae Jnf[ra]scriptus Inferius explanandas p[ro]ffi
cium Camerariale Tre Defrinc[ti] p[ro]latum Manuq[ue]
Ejusd[em] officij propria subscriptum Reproducentis
ad acticandum actosq[ue] p[rae]sens Inspossandum suscepit
in tenore sequenti (Inseras) Orinak Ejusd[em] Decr[eti]
Circa acta p[rae]sens Relictum.

In Cz[ęsto]ch Plocens[is] Fra 2da post Dnam Reminisce
a Quadragesimalem p[ro]xa scilicet Die 21 Men
sis Februarij Anno Dni 1485to

Między Wielł. Zakrze
wskim, a Urzą Dmardze
wskim, na Kommissyi w
Bilsku agituiącey się
Zapadły

Dekret

1705to

58

Ego Infrascriptus Comissarius per Rescri-
ptum Sacrae Regiae Mattis Varsaviae die de-
cima Tertia mensis Februarij anno 1781mo
datuatum et actis Castr. Plocen. die Secunda
mensis Martij anno Eodem per oblatam per
rectum in ordine Liquidationis Summarum
per Synagogam Judaeorum Plocen. a variis Credi-
toribus Contractorum ad Expediendam Comissionem
cum alijs MM Comissarijs assignatus cum
vigore tam Seorsivi Rescripti Sacrae Re-
giae Mattis itidem Varsaviae die vigesima Nona
mensis Novembris anno 1782 emanati ad actas
Castr. Plocen. die decima octava mensis Februarij
anno 1783 per oblatam perrecti Causam Inter
Infideles Jakob Jekowicz Marek Jakubowicz et
Jakob Lewkowicz Judaeos Plocen. et Famatum
Onuphrium Kuynik Civem Plocen. Intuitu Cer-
torum fundorum in Civitate Plocko Situatorum pro finali
dijudicatione ad me et alios MM Comissarios
in Suprascripto primaevo et Principali Re-
scripto Inter Synagogam Judaeorum Plocen. et Pre-
ditores ejus emanato Expressos remittentisque
Prorogationum Comissorialium ejusdem actis
Comissionis Inter hosce Judaeos Plocen. et Fama-
tum Kuynik Civem Plocen. primaevae per Innoba-
scentiales Literas editas die Sexta Julij an-
no hocce 1783 anticipando Tmum designatum
Comissionis Subsecutae actisque Castr. Plocen. Eodem
anno oblatuatae diem decimam quintam
mensis decembris anno hocce determi-
nantis alterius ultimariae die hacce deci-
ma quinta mensis decembris anno Supraexarato
1783 in Plocko datuatae et actis Crae Plocen.
oblatuatae

oblatuatae per me Infrascriptum Comissarium pro Tri-
dij Lochernae utpote die vigesima Secunda
mensis Februarij anno praesenti Incidenti Inter
hosce Judaeos Plocz et Famatum Keynik Civem
Plocz factae hanc Comissionem Inter recen-
setos Judaeos Plocz et Famatum Keynik in Ci-
tate Plocko Incidentem ob non Condescen-
sionem aliorum MM Comissariorum negotijs In-
dispensabilibus Impeditorum Expedire neque
ne Itaque Trnus hujusce Comissionis Evan-
scere videatur Ideo hunc Trnum Saepifol
Comissionis ad diem decimam Nonam me-
sis Aprilis anno praesenti venturam differ
Prorogo Conservando Trnum Suprascriptum
Judaeis Plocz ac Famato Keynik Civi Plocz
Coram Judicio Comissoriali mente Rescri-
pti Sae Regiae Mattis in anno 1782 Var-
saviae Emanati Condescensuro ex praesenta-
nea Prorogatione Incidentem pleno in robo-
re et rigore Rescripti Sae Regiae Mattis et
prorogationum Supraexaratarum Comparendi
peremptorium Quam quidem Prorogationem
Praesentaneam ut Cujus Parti Innotescat
actis Castri Plocz oblatuandae Committo Datum
Plociae die vigesima Secunda mensis
Februarij Anno Dni 1785

Paulus Zoltowski Vice Notarius Terni Plocz
a Sacra Regia Matte designatus Comissarius
Offm praesens Crenae Capitis Plocz ad Oblationem [illegible]
Infidelis Jacobi Jekowicz Limitationem Actus Co-
missionis hic Plociae inter ptes inferius exaranda agi-
tandae per JM. Infraexaranda Comissarium facti et
subscriptam reproducere ad Acticandum Actisque praesentem Ingrossandum
suscepit in tenore sequenti (Inserat) Originale Ejusdem
pro limitationis circa Acta relictum

In Crd Plocen Feria Tertia post Dom Reminiscere Quadragesimalem ysa scilicet Die 22 Mensis Febr AD 1789

Offm Camerariatus Terre Plocen Infrascriptum Vigore
Decreti Judicij Tribunalis Rni Petricoviensis die 14 Mensis
octobris 1783 Ao Petricoviae inter M. M. Jezewskie
Kosickie Zorawskie ac alios Lati Condnem ad
Bam Grambiec in ordine resolutionis Summarum
ac excipiendi Calculi in alijsq circumstantijs
determinandi atq Limitationum Primae quidem
die 19 Mensis Aprilis alterius die ~~26~~ 30 Mensis Au-
gusti in eisdem Bonis Grambiec 1784 Ao facti Actis Plo-
cen Eodem Ao oblatuati Terminum Condnis in Extensione M. Marti-
ni Zorawski Dapiferi Pltus Plocen cum Illtrissimo
Rendmo Capitulo Junio Ladislaviensi Adcitto pro Feria
Secunda post Dcam Invocavit Quadlm in eidem ad Tram 2dam
post Dnum Ranis Palmarum Quadlem Ao praesentem
venturam obstante Infirmitate Officij Sui Coram
Suo Officio aut alio indecenti expressarum
Omni rigore et vigore ac Contentis Limita-
tionum prorogat ac differt Conservandi Tranquillitatem
Partibus ac adcitantis sive adcitandi paratae
perem plorium Dato in Stropkowo die
17 Mensis Februarij AD 1785to

Michael Miłobędzki Camerarius Tris Plocen Offia.

Offm praesens Crac Capit. Plocen ad Oblationem S. Josephi Zalinowski
Prorogationem ~~Infrascr~~ actus Condnis pro Bnis inferius nomi-
nandis inter Ptes Infra explanandis agitandis per Offm Camerae
Terre Plocen factam reproducendi ad acticandi actisq praesentibus
ingrossandi suscepit In tenore sequenti Inmerat Orgle
Eiusdem prorogationis Circa acta praeterlibet
Infra Plocen Tra 2da post Dnum Invocavit Quadlem pro
Sa scilicet die 14. Mensis Feby AD 1785.

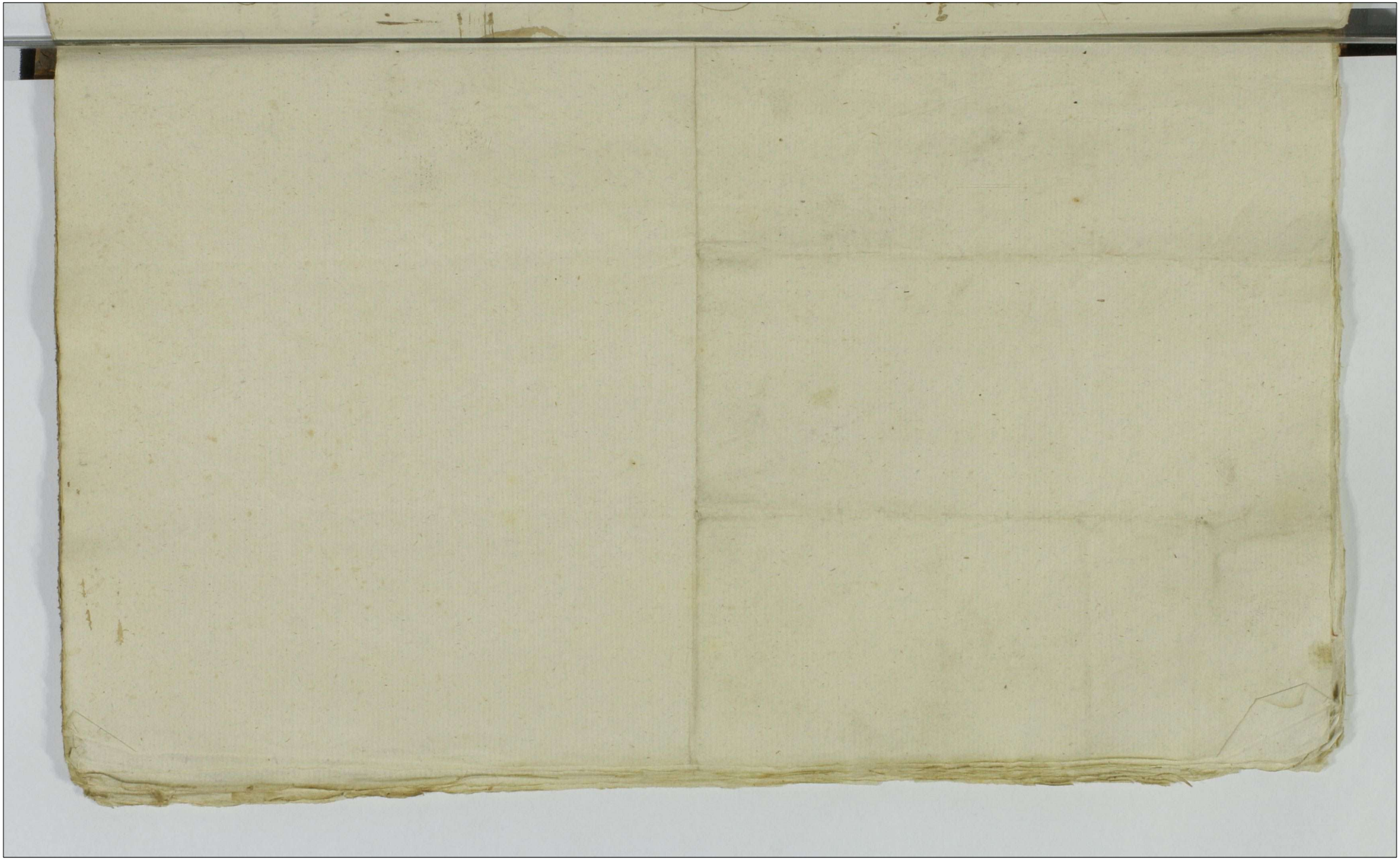

Raport do Rady Nieustaiącey przy Boku Nayiaśnieyszego Pana Departamentu Sprawiedliwości, od Sądu Grodzkiego Płockiego, po skonczoney Kadencyi Sądow Grodzkich Płockich w poniedziałek po Swięcie Wszystkich Swiętych to iest Dnia Osmego Miesiąca Listopada Roku Pańskiego 1784go zaczętey i expedyowaney, Uczyniony.

Sądy te Sądzone przez Wielmożnych Jozefa na Gościszce Brómirskiego Skarbnika Prasnyskiego Podstarostę, i Tegoż imienia na Zielony Zielinskiego Pisarza, Grodzkich Płockich, zaczęte w Płocku według Kadencyi ułożoney Dnia ~~Dwudziestego~~ Osmego ~~Szostego~~ Miesiąca ~~Kwietnia~~ Listopada, a skończone Dnia Dwudziestego miesiąca Tegoż Roku wyżey wyrażonego.

W Regestrze Ordynaryinym prokurowanych liczyło się wpisow Dwieście pięćdziesiąt Ośm

Z tych wypadło Dekretow finalnych in Ca-
sa juris Trzydziesci, in causa facti Siedemnascie,
Dylacyi rożnych Trzydziesci Osm, Kondemnat Czte-
dziesci Cztery, Dekretow na Kondescensye Dziesię-
Comprobationis Siedm, Evasionis Cztery, Personalis
Comparitionis Trzy, Reiectionis ieden, Rem-
sionis Trzy, Libertatis Siedem, Suspen-
sionis Dwa, per nonsunt deklarowanych zpadł
wpisow Sześćdziesiąt Trzy, Zkombinowanych
Dwadziescia i dziewięć.

W Regestrze Taktowym wpisow było prokurowa-
nych Trzydziesci dziewięć, z tych wypadło Dyla-
cyi rożnych Trzydziesci Sześć, Kondemnata
iedna, per nonsunt zpadło wpisow Dwa.

Josephus Bromirski Vice Capitl Crey Plo-
censis

Actum praesens Crenae Capitl Plocensis ad Oblatio-
nem G. Thomae Trzcinski Denunciationem in fra-
scripto per Judicium Crenae Plocensis ad Consilium Per-
manens Departamentum Justitiae factam, manu
M. Judicis loci praesentis propria Subscripta reprodu-

cente

cens ad Acticanae Actisq. presens ingrossans, suscepit in tenore sequens /: inserat :/ Originale cuius Denunciationis circa Acta presens est relictum.

In Cro Plocens fra Tertia post Dominicam Invocavit Quadragesimalem proxima scilicet Die 15ta mensis Februarij Anno Dni 1785to

Judicium Officij Vice Capitaneatus Plocensis licet quia in virtute Decreti Judicij sui inter Gsos Adamum Niedroski et Mariannam Zberowska Coges ac alios ab una et Gsos Adamum et Casimirum Malewskie parte ab altera prolati Condnem ad Bona Niedroz mlodij iniungens condescendens ad Eadem Bona post subsecutas nonnullas per suum Judicium resolutiones hic in Causa eunae actum Condescensionis pro Feria sexta post Dcam Judica Quadragesimalem Anno praesens ventura limitaverit, Quia vero obstante adhuc interveniente hieme contegente terra nive per quod difficilis cognitio appropriationis Fundi videtur ea propter ne Terminus Partibus Limitatae Condnis pro supra scro Termino incidens evanescat eunae actum Limitatae Condescensionis in aliud Tempus videlicet pro Feria Quinta post Dominicam Jubilate in Anno Praesens proxime ventura prorogat Limitat, et differt, Conservando Terminum Partibus sine quavis adcitatione comparens peremptorium Datum Plociae die Decima Mensis Martij Anno Domini 1785to.

Josephus Bromirski Vice Capitt Crnae Plocensis

Offm praesens Crnae Capitt Plocen ad oblationem Gsi Josephi Pepłowski Prorogationem actus Andris in Fundo Pr Niedroz mlodzy agitans Offm Vice Capitt Crnae Plocen facto manuq Ejusd Officij Crnae Plocen propria subscripto reproducen ad acticanae actus praesens Ingrossatione suscepit in Tenore Sequen (Inseratur) Originale Ejusd Prorogationis circa actu praesens cum Relicto

In Crae Plocen idq sub Celebratione Judicii Fri 6ta post Dcam Laetare Rusl m pxa Scilicet die 11 Mensis Martij Anno 1785

14to

64

Judicium Terrae Plocen. Subjudicatus virtute Decretorum Trium Plocen.
unius in Bielsko Die Decima Octava Mensis Januarij, alterius
vero in Sepre Die vigesima Quinta Mensis Januarij Utro
rumque anno Currente Inter Mcos Joannem Cumerarium
Granitiatem Plocen. et Josephum Tribunum Racyszon.
Chanskie fratres Inter se germanos prolatorum Condescen
sionem ad Fundum Bonorum Sulencyce Cetnino et aliorum
Captato tempore Determinantium, Terminum praefatae
Condescensionis pro Die Decima Quinta Mensis Junij
Anno Currente proxime Incidenti praefigit et Determinat
et partes utrasque obdestinatae avisationis praesentis vigore
Datum in Woznicki die 21 Martij anno Dni 1785to
Antonius Woznicki Subjudex Trium Pltum Plocen.

Offerri praesens Crenae Capitis Plocen. ad oblationem Gnosi Jacobi
Chorzewski Avisationem infrascriptam Trium Condnis ad fundum
infrascriptorum Bonorum determinantem per Judicium Subjudicatus Terrae
Plocen. factam in manuque eiusdem Judicij Subscriptam repro
ducentem ad Acticanae Actiq. plenae ingrossationis suscepit
in tenore sequente (Inserat) Originale eiusdem Avisatio
nis circa Acta praesentis est Relictum.

In Crenae Plocen. Feria Quarta post Dominicam Ramis
Palmarum Quadrilem proxima Scilicet Die Vigesima
Tertia Mensis Martij Ao Dni 1785to

Actum in Fundo Generum Druchowo Idque in Termino Condnis Partibus Designato Feria Quarta Diebus Festi Sanctorum Simonis et Judae Apostolorum Subiret Die 27 mensis 8bris Anno Domini 1784

Coram Spect.o Matthia Starczewski Burgg Crcny Plocens. Judice Condto In praesentia Spectorum ac Nobilium Matthiae Zakrzewski Burgg Crcny Plocens. Antonij Ludowski Pauli Malowski Cajetani Strinski nec non Alli Rni Insulis Lovidi Josephi Mela de Zuluwo authi et Juratis ad actum praesens evocatis ac sufficienter Et eorum evocatorum Officium supraexpressatum Burgg Crcny Plocens. Condto In fundamento Decreti Judicij Crcny Plocens. Feria secunda prox. Dnica Misericordiae proxima Nempe Die 26 Mensis Aprilis Anno praesenti Inter D. Simonem Myszynskie abbatem et D. Felicianum Malowski prte Abbatem provocatum Quo mediante Decreto Officij sui ad Fundum Generum Druchowo practu Contin Donum Capitalis tempore ert advenienta eidemq Decreto sententiatum est utcunq Officium mutuo Partium Sumptu facta tum praestiva excussione Condescendendum Condescensionem Computa Donum Documentorum ad causam praesentem spectans per summarium mediante etiam Juratorum cognitionem Comprobatore Communicanda Inquisitionibus Computatis Inquisitionibus Juratorum si opportune videbuntur Explicandis de Inventariis rebus mobilibus facti actr Parti dictis Insinuatis rebus cunctis fundi pretensionibus Inquirat Investigetq bonis calendam Omnimodam cujusque pretensionum advenient extraditionem Inventarior ac rerum mobilium tum subelicta si juste actr Competentia demandet Calculum si juste provenerit Excipiat Solutionem summae cui et cuique provenerit Sententiet Omnes praefigat, urgens arrestat Partes in Omnibus et singulis pretensionibus ad finitum Termi Mandatorium ad Solvendum Scilicet Intuitu et Insolutis adimplendo praesentia Legis et Justitiae finalis Duodat, Decipiat ac mandetur cujus actus quos Decisio ni gratis utriq praeseve et acquiescere ad Judicat Data sub pena Pro Illo Termi Condnis super prte Contravenient Publicand Debeant ac Decernantur alias Dum eidem praemissa Forum in se Officiose Facta prius tentativa partitiva impossibilis Annuntiatione adhibenda Generum Jn actu Contin Donum Officiose Condescendit Utriq Condescendendo Jurisdictionem suam Officium praemissa delicta finis pace et securitate publica circa actus episcopales servari solita fundarit Quafundata Jurisdictione prae dicti ad praesentem Comparitionem suo Coram Officio evocandum Jn timerit Quo Jn Termo audiam adhuc prte et quia D. Simon Myszynskie actr prte D. Felicianus Malowski Citatus per D. Paulum Malowski Filium suum Coram Officio praesens Condto Comparens declarum Judicio Contraventionis quarum pretium Contravenijs Judicialis Examinetis ad Depositionem Comparentes a Do Feliciano Malowski Dilucidationem Materiae exquo indigens Importantiae Causae Jn Judicijs Termi Curialis

In fundo

69 22c

In Szamotu Celebrati attentaque allegatione Offm̃ presens ejusdem S. Feliciano Malewski Monte Legis uti in Causa prenotabilitatem Replicanti Dat et Concedit Dilationem pro majori quam in Termino intra exprimendo ex limitatione in evidentia Literarum Documenta probare Tenebitur Nihilominus Offm̃ presens actum ejusdem Tenoris in alium tempus scilicet pro Die vigesima septima Mensis Novembris in Anno presenti proxime venturo cum omni supraserviendi Decreti Robeni Regie ac vigore prorogat limitat et Differt Conservando Tamen suo erga Officium suum Alias in Decreto Expresso Comparendi peremptorium Decreti presentis vigore Tandem ad Terminum hodierno ex limitatione Judicii resumpta sua Jurisdictione presens Sedens ac N.W. Mathia Goszczynski Joanne Niedzielski Petro Czerg Nicolao Valentino Kawecki Bonifacio Kwiatkowski Caietano Grzibski ac alijs Pluribus N.N. ad actum pro dicto Kwiatkowski Caietano Grzibski ac alijs Pluribus N.N. Sedentibus Congregatis nec non Mlis Rnis Finali Guido Thoma Malewski ad Malewski Actoris et juratis ad actum presens evocatis et juratis ad actum presens evocatis et juratis ad actum presens evocatis

Varianum stante Revolutione in Regno Erogata tum Beneficatione reparationum
ac elenera Radice extructionum aedificiorum quarumvis pretenzionum ac fundi
Pululare per Illm Rni Fratrem Officii sui assparsionum in actis extinta Fenia ad
part Tum Orsantinum Ad Pzum ad Pena in actis Contenta more Ostis Florentis
guegue Mlyszyńskii Stellam Adulationum Tmo Pzum Cendris ciuis civis nuepra
rum spe Inferenti ejus utrisq tam D. Malinskii Satisfaciens arbitratus quam D. Mly
szyńskii aperturda Satisfactione pro liberis Declarat Ulterius in Causa Pzum
Cesperis mandat in Experimenta Controversiis Partium Inducta Examinis et
Luis D. Myszyńskii Rudens Calculum disceptis proventibus exactibus Bo
Druhowa per D. Felicianum Malinskii cum nullo fere prospicis Extraditionem
Inventarii rerum mobilium tabis ob Parentis ejus Decessum Solutionem Sum
marum quarvis part Parentis apud varios Debitores existens et pervenis cessi
reuptar Solutionem provisionum stante ejus Despositione Creditoribus Parm
talibus assumptis in ejus Bonis Iuxta per eosdem Causificari Debitorum
ac aliorum exactis pretinear Beneficationum quarumvis pretenzionum hoc
ex regesto Emicans sub ab Officio presentis Exceptantis D. vero Malinskii
provisionum ob D. Joannis Malinskii assumpta Mille Florenos Polonicos
In Bonis Druhowo Iuxta provisione sui assumpta per ob rej Pentin
yn Inscripti et In Bonis ejus. ob D. Malinskii in ante Iuxta pacis
Despe In Iuxta Religuis vero pretenzionibus In Competentiam actionum D.
Myszyńskii Decernens Expetens et Recedentia et adjudicationum Sumpso
rum predicti ob D. Joannis Malinskii Demandans Concludentis utris
rumq Partium Instructionis ad Documenta ad Causam Pzum habentium
Considerantis principis Partium Controversiis obstantibus ejus Interventionis
Offm presens datum Pzum Cendris pretermissis plenis licet suadentis actionis
presens Cendris in aliud tempus Salutat pro Die 17 mensis Octobris in Anno
presens Ventura cum Omni supra Ingressati Duris Rovere exigere ac Rigorosa
vigat limitat et Differt Conservando Juramento suo Curant Officii sive alios In
Decid Expresso Comparendi peremptorium pro quo Tmo Exhibitatione hujus
Denti prius utrisq Sumpsos ob D. Joannis Malinskii adjutas et Sufficientium
Documenta ob Malationum nunc ex Defectum Conquisere Et Omnia Competentia
Obtinuit actionis Denti presens Vigere Advenientis citatis eadem Die 17 mensis
Decembris presens Pzum ad S.S. Carole Sumpsis Burgtabio Cives Florenos Jose
pho Sinicki Valentino et Michaele Kawczinie Militia Pirscensis Sum
Illm Rni Fratri Ludovico Thoma Sadowski de Malinow authoc et parato actum
presens audamare et ejus adstante Offm presens respuentis sua Juridicta
re vero Illis ejusq Partis ad Inscribendum Comparitionem suo Curant Officii ac
clamare Intimavit Quo in Tmo audiam ad die proximos et quinq D. Primo resti
szyńskii acti pltr Et Quoniam D. Felicianus Malinskii Citatus licet ad Com
parendum Bonis vicibus requisitus presens in Tmo Dis parent et ac Contuma
ce permittit Proinde super eadem Citatis Disparens Rni Contrascendis nis

Dicti

221 Zł

91

Decretis quibusvis Solutionisq variar Summarum ac evictionis ab Impetitione Successorum ob D. Joannis Malamuski Intuitu solutionis provisionis nec non Bonificationis pretensionum Singularum expossessione Bonor Myszyniecanorum Emicanae In loco Ultimariae fortis finalis a conditate faciendae Executionis Decernitur Condemnatio ad quam Publicanae additur Mlis Judis qui Mlis satisfaciendo Deputationi Suae ab Officio suo habitae eandem Condnem seu Poenam Bonitionis tribus et ultra Juris formam vicibus Quatuor in praesentia Plurimorum variae Condnis et Sexus hominum In atrio Stubae Judlis seu loco publicationis alta sua praeconica et sonorosa voce proclamavit Publicavit et ad notitiam Omnium praetune praesentem In Dubium deduxit de quo secundum ad Offm rediens fecit Relationem.

Mathias Starczewski Burgae Crenae Pltus Plocensis Judex Indlis

Officium Praesens Crenae Capitt Plocen ad Oblationem G. Lochi Strassiowski BW Plocen Condemnationem Intraseram in Trno Condiscinsionis sup parti Infra explanandae Obtentam Manuq Officij Bulgrabialis ~~sub~~ loco praesentis subseram reproducendam ad Acticandae Actisq praesentis ingrossandae Suscipit in tenori sequenti Inserat Originali Juris Condemnationis Circa Acta praesentia est relicta

In Crno Plocen Fa 6ta Magna Sestiit die 25ta Mensis Martij A.D. 1785to

Solutum ab Oblata

Actum in Bonis Konebie Czerwonki idq in Tmo Condnis Ptibus designato die 9na Mensis Septembris AD 1784 In Presentia GG ac MM. Hyacinthi Zochowski et Antonij Męcinski ac aliorum ad Actum pscne Congregato tum Mbis Rni Glis Prodi Nikolaj Orlikowski de Arcelino Authi et Jurati Actum pscne Acclamanq et ieq Adstanq

Officium infrascrum Camerariatus Terre Plocen Infundamento Decrorum binorum Tmium Plocene et quid Primi in Raciaz 1776 Ao die 29 Mensis Januarij inter G Franciscum Gąsiorowski ab una et et Gos Joannem Gąsiorowski et Michaelem Lesnikowski Pte ab altera Lati Condm Capta to tempore ad Ba Konebie Czerwonski ~~designanq~~ in Ordine ex divisionis Latium Tatis olim G Christophori Gąsiorowski Parentis Litigane derelicte Comportationis Documentorum ac Constituenq Massae Substantiae Liquidationis Onerum excipienq a quo intererit Calculi, de Violentijs et Damnis pcedente Inquisitione Inquirenq Poenas irrogane determinanq alterius in Ptonsko Ao pscne die Octava Mensis Mensis Junij inter eosdem emanati quo Medianq iterata Condno Officij Sui ad Ba in Actu Contenta Capta to tempore facta tamen Avisatione in tuitu Executionis Supra exarati Decri Regulae designata, facta Avisatione ad Ba in Actu expressa Condescenq et Jurisdictionem Suam pcusto dicta Pacem Securitate Voce Supra exarati Mlis fundavit Partesq ad Inscribenq Comparitionem

Comparitionem Acclamare Mli mandavit quo in Tmo Acclamatorio Ptibus et quidem Gnosis Francisco Gąsiorowski et Marianna Choinska Congibus Actt et Citt pltis, et Gnoso Joanne Gąsiorowski Citto et Actt pltis Comparens et loco Disiudicandi Causae ob defectum Patronisanae ac Documentorum Causam psens evincens limitationem psens Condnis exposcens quam Partium Offm psens, Postulationi Annuendi Terminum ejusdem Condnis ad diem Secundam Mensis Novembris, Ao psens incidens cum omni Rigore Vigore Decri Supra inserti Limitat ac Differt Conservandi Tnno Ptibus utrisq ac ad Citt Coram Suo Offo aut alio in Decro Expresso Parati Peremptorium Limitationis psens Vigore

Hyacinthus Przedpełski Camerarius Terris Pltus Plocens

Tandem in Tmo ex Limitatione Supra exarata Actum in Fundo Bonorum Horebie Cierwonski die 2da Mensis 9bris AD 1784 In praesentia GG ac NN Caroli Turowski Burgi Crne Plocens Thomae Wołowski Francisci Zochowski Antonij Gosicki ac aliorum ad Actum psens Congregatorum tum MRGP Joannis Kawczynski De Kliczewo Actti et Jurati Actum psens Acclamans et iidem adstans Officium Infrascriptum Camerariatus Terre Plocens Vigore Decri supra in Limitatione expressi ac eiusdem mit Limitationis pro die hodierna factae ad Ba in Actu expressa condescendit, ac Partes ad Inscribendi Comparitionem

tionem acclamare mandavit, quo in Jmo Acclama-
torio Ptibus et quidem Gsis Francisco Gąsiorowski, et Ma-
rianna Choińska Conjugibus Actis, et Citis per Maritum Suum et
Contis Suae Nne pltter, G Joanne Gąsiorowski Citto et
Actto pltter G Michaele Lesniakowski Ad citto pltter
Coram Offo psenę comparenę et Secum Judter Contro-
vertenę quam Partium Controversijs inductis et ex-
auditis, Offm exequendo Regulam Decrivi Cuius Condnis
peragitur Actus Gsos Gąsiorowskie Fratres ad Instan-
taneam Compertationem Documentorum Causam psenę
evincenę psenę resolutione Stingit, Siquidem in Satisfa-
ctionem Officij Sui G Joannes Gąsiorowski Documen-
ta per Summarium Consra Compertavit et Pti Com-
municavit, ac Super Realem Compertationem Se
ad Juramentum trahit, iam vero G Franciscus Gą-
siorowski prout Nulla Documenta ad Causam psenę
pter querimonias habere valet Jurtum explere
Offert, Proinde admissibilibus utrisq ad inventis in
Eam Jurti Rotham et quidem G Joanne Gąsiorowski
prout omnia et Singula Documenta Causam
psenę evincenę Compertavit et Nihil in detrimentum
Ptis ~~Citta~~ Adversae Celavit G vero Francisco Gąsio-
rowski prout Nulla Documenta ad Causam psenę
Se referentia habet ~~nec dicit~~ et additur Mtis ad ro-
thisandę pstiterunt utriq rotha supra exarata post
quae pstita Jurta Suspensa resolutione pmissorum
Documentorum Offm ad revisionem Edificiorum Are-
arum ac hertorum Fatis Parentum utrorum Gsorum Gąsioro-
wskich derelictorum cum Partibus ac Vicinis Se
Contulit qua peracta Quoniam Area Gnosi
Joannis Gąsiorowski Aream pG Franciscum
Gąsiorowski possessam uno Sulco aestivali duobus
Stadijs Tendenę praevalet, Ideo Offm Juste unum

Sulcum

45 Sulcum Stadio uno tendens cum G. Franciscum Gąsiorowski
ad coequationem ejus Arcae competere debere arbitratur et ex-
dividendum declarat Quoniam recompensandum praemissum
Sulcum G. Joannes Gąsiorowski G. Francisco Gąsiorowski
Fratri suo ex herto pod Osami incipiens a Lusto G. Fran-
cisci Gąsiorowski et prodens ad Vallum lapidibus stratum
in Capite Arcae G. Zochowski iacens Sulcum aestiva-
lem uno stadio tendens tradit et ex dividere praecomit-
tit G. autem Franciscus in eadem offerentia persistit
Proinde praemissum Sulcum penes divisorium
praedicti G. Francisci Gąsiorowski jacens in perpe-
tuum applicat et trinis lapidibus obsignat in
alijs autem locis siquidem utrique secundum ex divi-
sionem amicabiliter factam aequaliter possidere
se Judicem fatentur, Ideo Officium standum vel
ex divisioni in perpetuum censet. Quantum
autem attinet Bonificationem Edificiorum ac re-
rum Mlium Inventariorumque fatis Parentum
derelictorum ac Calculi per G. Franciscum Gąsio-
rowski a G. Joanne Gąsiorowski pro Annis Septem
ex Sorte cum Concurrentem praetensum, cum itaque de
praemissis officium se informare non valet
ideo Necessariam esse tam in praemissis quam
et in causa facti inter litigantes ventilati Inqui-
sitionem educendam in instantiam censet, et addi-
tur Mlis ad rothisandum praestitit tam G. Joannes
Gąsiorowski suo quam et G. Franciscus Gą-
siorowski suo ac Centis Nrae pro quae praestita
Interrogatoria ad Contenta Maiorum Prorum
ac Trium Conscribant sibi communicent
Testes subscribent et Inquisitiones suas
educant in instanti eduxerunt Pari

Numero

Numero Testium conscripserunt sibiq viciss[im] communica-
runt et subscripserunt, Inquisitionemq suam eduxerunt
ad quarum Inquisitionum lectionem Offm accedit
quibus lectis et per omnes circumstantias diligen-
ter trutinatis Quoniam ex eisdem Inquisitionibus
Lucide constat Gsum Lesnikowski cum Matre GG
Gąsiorowskich litigans Vota Matrimonij inivisse
Substantiam Tatis olim G Cristophorum Gąsiorowski
Actis et Citti Parentem occupasse et aliquot Annorum
Possedisse ac post eandem Substantiam X Gnoso Joanni
Gąsiorowski in Manus tradidisse, Inventaria sut
pote Boves binos Vaccas duas Juvencum Utrum et
Juvencam triennales restituisse eadem Inventaria
idest Boves et Vaccas brevi ~~ex ho~~ morbo Pestilenti
exhalasse eosdem Gsos Gąsiorowskie Cutis inter se exdi-
vidisse, Juvencum autem et Juvencam hanc
morbum Pestilentem sustinuisse et apud G Joannem
ad diem hodiernam mansisse, Eandem G Joannem
Gąsiorowski recepta pmissa Sorte in Possessionem
suam eandem per Spatium sex Annorum possedisse
G Francisco Gąsiorowski Fratri suo equaliter
ad eum spectans nihil tribuisse imo per praemis-
sum Spatium tempus pdictum G Franci-
scum servitia apud varias Personas obeis-
se, frumenta Grandine in Parte stans G Joannis
Gąsiorowski totius Sortis Possessione Concussa ex
permissione Divina extasse, G Franciscum Gą-
siorowski pt expirium sex Annorum Portionem
Sortis suae a G Joanne Fratre suo absq Edificijs re-
cepisse

X nunc de integro conseminatam ac in edificijs Ruinatam

44 cepisse edificia P. Tati Parentum derelicta G. Joanni
Gąsiorowski in ejus diviserio extare condonasse
G. vero Joannem Gąsiorowski obligationem ad
Edificandum Gasam aliquot Arbor. tribuendum in
se Coasumpsisse ac id obligationi Suae Satis-
fecisse, ac post Gsam Franciscum Gąsioro-
wski praemissam medietatem Substan-
tiae Paternae in Possessionem Suam apprae-
hendisse et Matrimonij Vota cum G. Cho-
inska inivisse G. Joannem Gąsiorowski
ad G. Joannem Gąsiorowski Porcellum ejus
ex herto proprio expellendum advenisse, et ibidem
rixas excitasse his se non contandum arrepto Pallo
ante hertofonum G. Francisci advenisse
et similes Rixas excitasse Indusium eidem G.
Francisco Gąsiorowski distaccasse, Gsam
de Choinskie G. Francisci Gąsiorowski Centen
circa lesionem Sui arripuisse et in puteum
iniciere intendisse dein in Domo Sua circa
inita G. Antonij Goscicki cum G. Gąsiorowska
vota Eandem Gsam de Choinskie Gąsiorowska
pro Capillis Arripuisse ornamentum e Capite
ejecisse in Terram protrusisse, ac pede Concus-
sisse lesisse difamasse, G. autem Franci-
scum Gąsiorowski in Opido Ptonsko
nescitur qua de Causa Concussisse Concussum Nota-
bile

tile in facie intulisse aliasq Violentias Inquisi-
tionibus Specificandis peregisse G. Denique de Cho-
inskie Gąsiorowska G. Joannem Gąsiorowski
lesisse diffamasse prohis itaq ac alijs Inquisi-
tionibus deductis Violentijs Non posse Eosdem Gnos
tam Joannem Gąsiorowski quam et G. de Cho-
inskie G. Francisci Gąsiorowski Centum Prles
et Crumenales evadere Poenas Sententiat de-
cernendo Quatenus G. Joannes Gąsiorowski
Tumin Cri Ploceng Superiorem in et pro Tra-
zda pt Dm Oculi Quadlem ingrediatur eandem
Sessionem Tunicam per Spatium Duarum Septi-
manarum sine Intermissione Continuet et exple-
at, G. vero de Choinskie G. Francisci Gąsiorowski
Censors Tina 5ta pt Dm Laetare eandem Tumin Ingre-
di et per Spatium Trium dierum Continuare
tenebitur, necnon in egressu de Tum et quid
G. Joannes Gąsiorowski G. Francisco Gąsio-
rowski Poenam Quadruplicem Quatuor
decem Marcarum Polo G. quoq Franciscus Gąsio-
rowski intercedendo Suam Centum Gno
Joanni Gąsiorowski Poenam Simpli-
cem Quatuordecem Marcarum Polo sub
Poena Baonis tam quoad non sessio-
nem Tunicam quam non Solutio-
nem Marcarum Coram Actis Crenis Ploceng
publicandis Solvant, Quo Spectat Calcu-
lum

49

tum per G. Franciscum Gąsiorowski a G. Joanne Gąsiorowski ~~prætensum~~ pro Annis Septem prætensum, Quoniam ex Recognitione Testium G. Joannem Gąsiorowski Sortem G. Francisci Gąsiorowski per Spatium Sex Annorum Possedisse patet permissioneq Divina Stanę eadem Possessione frumenta Notabiliter Concussa esse liquent Proinde non posse Eundem G. Franciscum Gąsiorowski a G. Joanne Gąsiorowski pro Annis Septem, tantum modo pro Annis quinque, prætendere arbitratur, et ad reddendum Calculum Eundem G. Joannem Gąsiorowski in instanti Stringit Si quidem Idem G. Joannes Gąsiorowski modum reddendi Calculi alio modo adinvenire non valet Sed se moderamini Officij Sui subicit et revisionem Cum pro Partes utrique exposuerunt Ideo Officium exposuerunt Partibus cum eis ac Vicinis ad revisionem Agrorum Pratorum et hortorum se se Contulit qua per Acta revisione damitaq in Omnibus tribus Campis Sulci Æstivalis Centum Octuaginta in horto quinque uno Stadio numerando reperiri Videntur, detruncata Tertia Parte pro Campo Magoreo quotam in Vim Calculi Annualis 52 Florenorum Polonicalium et gr. 24 Polonicalium adinvenit, et pro Annis quinque promissum calculum in Summa Ducentorum Sexaginta Quatuor Florenorum Polonicalium adiudicat et Eandem quotam Summam G. Francisco Gąsiorowski agnoscit decernendum

quatenus

Joannes Gąsiorowski praefatam Summam Ducentorum
Sexaginta Quatuor Flor. Pol. G. Francisco Gąsiorowski
Act. in Act. pro Feria 2da pt. Dni Ramis Palmar.
Anno Futuro 1786 ventura coram Actis Crone Plocene
sub Poena Bannis circa Maonem Faciendae pu-
blicandae solvat Lucta Poena Septem Marcarum
Pol. Parti in Imo actis per Actis et sub rigore supraseris solvendae
Quantum Attinet Inventaria per G. Franciscum Gąsio-
rowski a G. Joanne Gąsiorowski extradi praetensa
Quoniam praemissa Inquisitione tantum modo
unus Juvencus et Juvenca Triennales per G. Joan-
nem Gąsiorowski a G. Lesnikowski cum aliis
Inventarijs recepta et morbo Pestilenti non
exhalata probantur Idem ad restitutionem
Juvenci seu Juvencae Triennalis eandem G. Joan-
nem Gąsiorowski stingit et eandem pro re
G. Francisci Gąsiorowski extradendae declarat
Quo Attinet Rex mlis ac Suis quoniam offici-
um de Praemissis se ex Inquisitione quae et
quanta G. Joannes Gąsiorowski occupa-
vit Informari nequit Proinde ad Con-
scriptionem Regestri Rer. Mlium per
G. Lesnikowski post Parentem Eorundem
Gser. Gąsiorowskich derelicta eidem G. Joanni Gąsio-
rowski sunt extradita "in instanti stingit" Si quidem Conscripsit et eandem Com-
probare offert Proinde Comprobet in eam
Tarti Rotham prout nullas alias Res praeter
in Regestro expressas a G. Lesnikowski recepit
idque in instanti praestitit quo attinet Juramento
ac

81

ac per Offm Regestro Commisso trutinato Siquidem in Eodem resvilis
reperiri videntur Gsusq Joannes procisd Suam Ma-
tricem tribuere offert in Eadq offerentia G Franci-
scus Gąsiorowski persistit, Ideo Idem Gsus Jo-
annes Gąsiorowski tam Juvencum Triennalem
Seu Juvencam ac Suam Matricem ad primam
requisitionem G Francisci Gąsiorowski
cidem G Francisco extradat Sub Pena Baonis
in Tmo Supra exarato extend Quo refert Pre-
tensam per G Joannem a G Francisco verbali-
ter cidem quotam Duorum Aureorum Hungr. concredit Siquidem G Franciscus Eandem
abnegat Jamvero G Joannes comprobare
offert Proinde admissibili Eodem G Joanne
Gąsiorowski in eam Jurti Rotham prout
G Francisco Gąsiorowski Fratri Suo quo-
tam Duorum Aureorum Hungaricatae verbaliter
concredidit idem vero G Franciscus eandem non
restituit nec quovismodo bonificavit
idq in instanti et additur Mtis ad pronun-
tiandum Jurti Rotham praestitit Rotha
supra scripta quo attento Jurto Statuit Offm
quatenus G Franciscus Gąsiorowski G Jo-
anni Gąsiorowski quotam Duorum Aure-
orum Hung pro Tmo et rigo supra posito solvat seu
potius ex summa cidem G Francisco proveniens
detrancet sibi ~~G Joannes~~ reliquas autem
pretensiones Partium utrarum pretensionibus
bonificandas declarat DPV

Hyacinthus Praedpetsky

Offm̄ Pdem Crucis Capit Plocu ad Oblaonem S. Francisci Gazio
rocoski Decrum Candidi Infrascriptum. Jnr Ptes Infraexaranc
per Offm̄ Camerle Trre Plocu prolatu reproducunt ad
Articulum actiq Pdcu Jagrossanc Suscepit Jnr Tenore
Sequens / Jnserat / ergo Eiusdem Decri Circulata
Pdcu relicta

Jnsio Plocu ~~Tra~~ Jdq sub Celebratione Judicii Fra Ida
post Dm̄ Lectare Quadrtempore scilicet Die 7. Mensis
Martij A D 1785

17mo

Rapport do Rady Nieustaiącey przy boku Nayiaśnieyszego Pana Departamentu Sprawiedliwości, od Sądu Grodzkiego Płockiego, po skończoney Kadencyi Sądów Grodzkich Płockich, w poniedziałek po Niedzieli Głuchey to iest dnia Dwudziestego Osmego Miesiąca Lutego Roku Pańskiego 1785go zaczętey i expedyowaney, Uczyniony.

Sądy te Sądzone przez Wielmożnych Josefa na Gosciszce Bromirskiego Skarbnika Prasznyskiego Podstarostę, i tegoż imienia na Zielony Zielinskiego Pisarza, Grodzkich Płockich, zaczęte w Płocku według Kadencyi ułożoney Dnia Dwudziestego Osmego iako wyżey Miesiąca Lutego, a skończone Dnia Dwunastego Miesiąca Marca roku wyżey wyrażonego.

W Regestrze ordynaryinym ~~[illegible]~~ liczy

84

ło się wpisow 161. Z tych wypadło Dekretow fi
nalnych in Causa Juris 28. In causa Facti
13. Dylacyi rożnych 15. Kondemnat 25. De
kretow Kondescensye wyznaczaiących 6. Evasionis
2. Comprobationis 1. Remissionis 2. Statuitio
nis 1. Suspensionis 3. Rejectionis 3. Libertatis
à Trno 6. Pernonsunt Deklarowanych wpisow
zpadło 38. Zkombinowanych 18.

W Regestrze Taktowym wpisow było prokurowanych 23.
z tych wypadło Dylacyi 19. Kondemnat 2. pernonsunt zpa
dło wpisow 12.

Josephus Bromirski Vice Capitaneus Castrensis
Plocensis mp

Officium praesens Crenae Capitlo Plocensi ad Oblationem
S. Leonis Smolinski Denuntiationem in fra
scriptam per Judm Crenae Plocensi ad Consilium Per
manens Departamentum Justitiae factam manu
M. Judicis loci praesens propria subscriptam re
producens ad Actiancae Actisq praesens ingrossanda
suscepit in tenore sequens / inserat / Originale
eiusdem Denuntiationis circa Acta praesens est Re
lictum.

Jn Crae Plocensi fra ~~Tertia~~ Quarta post Dominicam
Judica Quadragesimalem proxima scilicet die 16ta
Mensis Martij Anno Dni 1785to

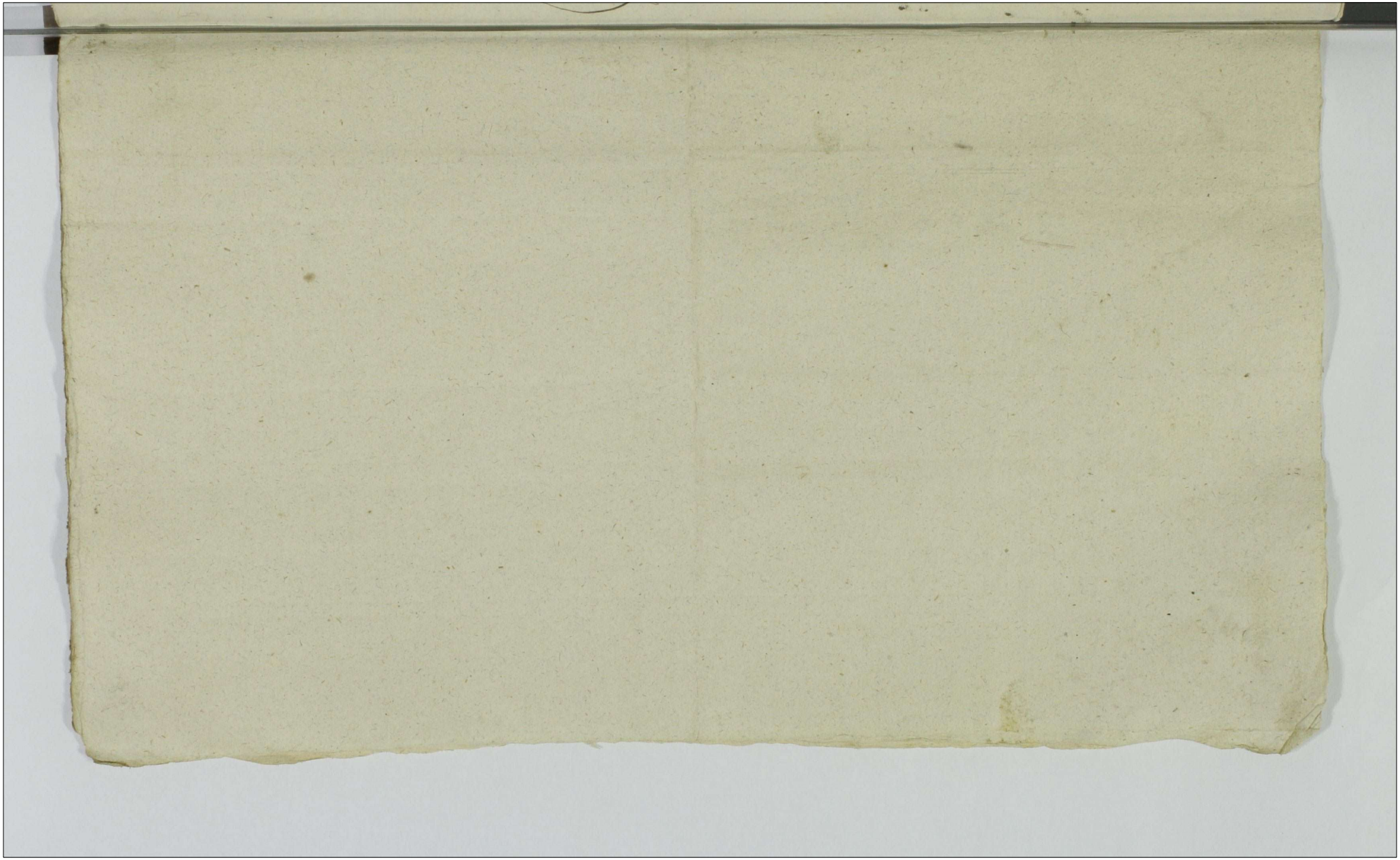

18^{00}

45
85

Actum in Fundo Bonorum Witosławice Feria Quinta in vigilia Festi Visitationis Gloriosissimae Virginis Mariae scilicet Die Prima Mensis Julij Anno Domini 1784to. In Praesentia GG. Joannis Maliszewski, Alberti Grochowski, Laurentij Dąbrowski et Joannis Chrzanowski ac aliorum plurimorum Nlium ad actum Praesens congregatt nec non Mlis Regni Generalis Provid. Alberti Tuszynski de Oppido Drobin authentici et Jurati ad actum Praesens assumpti et eundem acclamans

Officium Infrascriptum Burgi Crens Plocens Executoriale Insistendo Legibus Regni de peragendis Traditionibus eo nomine sancitis, satisfaciendo muneri Officij sui in Fundamento additionis In Cadentia Judiciorum Crens Plocens Feria Secunda post Dominicam Misericordiae In Cro Plocens Celebratt. viso jam et bene per Mum Josephum Bromierski Vice Capitaneum Crens Plocens trutinato Processu Ab Eodem Mo Bromierski in Personam Officij sui per expressum subsecutae evincens Illrem Mum Capitaneum ex requisitu Officiosa Gsi Norberti Jaroszewski Cameranae Granitialis Plocens actt Jure vincens ad Bona in actu expressa cum Suprascriptis N.N. ac Mli condescendit et Jurisdictionem suam Officiosam praecustodita prius pace et Securitate publica actibus Juridicis congrua voce praeallegati Mlis fundavit. Qua Fundata Partes ut suo Coram Officio compareant eidem Mli acclamare demandavit, Quo in Termino acclamatorio pltr Comparens Gsus Norbertus Jaroszewski Cameranae Granitialis Plocens actt Jure vincens, Reproductum tam Decreto Condli in Fundo Bonorum Ktaki die 19 Mensis Maij Anno elapso 1783. Inter se actt Jure vincens ab una et Gsi Josephum Osiecki Cittum Jure victum parte ab altera in Con

tumatiam

ni Contumaciam lato. actuq; Crevq Florenq Xena Secunda
In Vigilia Festo Sancti Joannis Baptiste Die autem 23
Mensis Junij ablatiato. quo mediante solutio Summe pro
pretensionibus ad Dnis Vitali pululanq in unum una
Mille Septuaginta Septem Florenq Polonicali effluenq tum Lucie
Septem, ac in sublationem Condemnationum Trinar p quaque Las
per prenam Dupliem Duatuordecem Marcar Polonicali est Juan-
eld, quam Maone Cregm actus Crevq Florenq Xena Secunda
Intra Octavas Festo Sacratissimi Corporis Christi Domini
die autem vigesima Octava Mensis Junij Anno elapso per hunc
ce Gsum Albertum Jan Szewski Camerarium Granitalem Florenq
ad Jure vincenq, cone memoratum G. Josephum Oscelu Citto
Jure victum, vne non solutionis parte Summe Mille Septua-
ginta Septem Florenq Polonicali cum prena Lucie Septem
ac in sublationem Trinar Centem rationum pro quaque
Lanum p prenam Dupliem Duatuordecem Marcar, ac Con-
ventionis Supra scripte Decis in Termino Satisfacti-
ro cum publicatione prene Bonis interpicta, petijt ab
Officio Presenq Sertum Summe Supradicte Marcis de
Jesus correspondenti in possessionem Bonis Admittio. Cujus
effectuationi. Officium Presens pro justo annuendo. ac exhibitionem
premisse Sortis et Consignationem status eius de se Conclu-
et decrevit. Cujus vnc scripti vnis Scheis Sequitur eius modi
Folwarki Szczytami na Wschod y Zachod stoiący, z Siemą y Komo-
wstępy Stawiany Staremi Zty, do ktorego wchodząc do Sieni Drzwi
na Brzegu nad do Izby Las na Zawiasach Zelaznych Staremi
w Izbie okien Dwa trzema od pieca małenkie w Drzewno
oprawnych. w tey Izbie Kominek prosty, z tey Izby Drzwi do Komo-
ry. na Zawiasach. z Haczkiem prosty robotą, Dach na tym Za-
warku stary. Aze tenże Folwarek iuż dawniey iest wystawi-
wany. dla Wiel Szewa Burkut zwolny m Wdrale pomie-
niem wraz z Dziedzicem więc teraz mego rzemu Vereporo
ni pozwala się wolne mieszkanie wmniey z Tym Folwarkiem

wraz

wraz z Jchmć Panami Szawłowskiemi; oprocz gory do ktorey
się WJmPan Jaroszewski interessować niema. Budownia Wiey
ska y Poddani. Pierwszy Chłop Pracowity Wawrzeniec Kostrze
wiak ma Żonę Anastazyą Dzieci Dwoje. Franciszka Syna y
Apolonią Corkę zaciog odrabia sobą Dni trzy, Kobietą dni pięć
w Tydzień, w Chałupie mieszka iedney połowie od Zachodu
Słońca starey, pod ktorą słupy popodgniewały Dach na niey
stary zły, druga połowa tego budynku nowo przystawiona dla
Dziedzica excypuie się, Stodołę ma ten Chłop o iednym Klepisku
w słupy stawianą starą, sciany wszystkie Chrusciane, wierzyc
iedne, Drugi Chłop Pracowity Jan Kostrzewiak ma Żonę Ewę
Syna iednego Jozefa, służącą Lucyą Poddaną, y Matkę swo
ię przy sobie ma Katarzynę, załogy niema, zaciog odprawia
iak pierwszy, Matka zaś Jego iako Komornica bierze Kopczy
znę y robi dni trzy w tydzień, Chałupę ma dobrą nową w słu
py stawianą Chliweczek przy Chałupie Chrusciany.
Stodoły niema lecz mu się podaie Insza Stodoła szczy
tami na Wschod y Zachod stoiąca w słupy stawiana
stara sciany wszystkiey w niey Chrusciane, Dach zły.
Pole Ozimne Podkłaki ciągnące się. Folwark zaczy
naiący się wdłuż od wsi ciągnący się przez stay Dwo
je do graniey Kłackiey w Serz zaczynaiący się od Folwar
Jchmć Panow Szawłowskich, ciągnący się do rol Chłop
skich na ktorym liczy się na stacie Zagonow Żyta Czter
dzieści Cztery, Item pustey roli Zagonow Zago Dwanaście
przez staje ciągnących się między rolą Jchmć Panow Sza
włowskich z iedney a ogrodow z drugiey strony leżących Zlasą
Item w tym samym Polu Folwark Żyta w Serz zawie
raiący w sobie Czterdzieści Osm Zagonow przy Fol
warku Jchmć Panow Szawłowskich y rol Chłopskich

Chłopskich leżący zaczynaiący się wdłuż od łąk a
ciągnący się przez stay troje do Granicy Kłackiey
złąką Item Pułwłoczek między Chłopskiemi rolami
na ktorym Żyta Dwanaście Zagonow na stawi rachuie
się zaczyna się wdłuż od łąk ciągnie się przez stay
troje do graniey Kłackiey złąką Item Pułwłoczek Pięć Zago
now wsobie maiący Żyta, stay Dwoje między miedza
mi Prawowitych Adama y Wawrzenca leżący złąką
Item Skład jeden przez stay Dwoje ciągnący się, przy
między Prawowitego Wawrzenca z iedney y przecach z dru-
giey strony leżący, na iednym stawi tatarka znayduie
Drugie otłogiem leży. Łąka zaczynaiąca się wdłuż
od Przecow ciągnąca się do Graniey Setropskiey wsen
zas zaczyna się od Graniey Nagorskiey, a ciągnie się
do łąki Jchmć Panow Szewłowskich ta Łąka Cała
od Wschodu Słońca podaie się Pole Jarzynne pod
Setropie ciągnące się. Folwarczyk Jarych Osm wsobie za
wieraiący ciągnący się od Wsi do graniey Setropskiey
przez stay ~~Osmioro~~ Troje na iednym stayu Owies, na Drugim
Tatarka na Trzecim Jęczmien znayduie się. Item Cztery
Zagony puste ciągnące się od Wsi przez stay Osmioro
do Graniey Setropskiey Ostrzega się wolne Pastwisko
y Bydła wstawie poienie y zastawem łąki. Post
quam quidem Consensu Sortis Praefatae Status
aedificiorum, agrorum et pratorum Officium Praesens Bur
gratiale Crenae Plocensis hos agros ac Prata
supraescriptosque Subditos cum libertis ac Eorum
laboribus cum omnibus et singulis praemissae

Sortis

Sortis utilitatibus, usibus fructibus et Commodis ut pote agris Pratis, campis, liberis Pascuis, piscinis in actualem et pacificam Possessionem in Summa Mille Septuaginta Septem Florenorum Poll cum pœna Cuita Septem ac Le cuplici Quatuordecem Marcarum Polonicalium nec non Processu in Termino satisfactorio obtento. Supra scripti Gnosi Norberti Jaroszewski actu Jure vincens Tradidit et dimisit, possidereq usq ad extenuatio nem præmissæ Summæ Marcarum ac processus demandat, et ad intromittendum eundem G. Norbertum Jaroszewski actu Jure vincens MR. Providum in actu contentum addidit et deputavit, Qui Mlis ab Officio suo Deputatus, Prelibatum G. Norbertum Jaroszewski alta sua præconica et Sororosa voce in Præsentia Suprascriptorum in actu expressorum Illum nemine Impugnante, nec contradicente intromisit, Investivit, ac in reali pacificaq possessione reliquit de quo rediens suo Officio fecit relationem. Officium itaq præmissam Sortem pacifice per G. Jaroszewski possidendam Declarat. Traditionis Præsens vigore

Joannes Niedroski Burgr Crenz Plocens mpria

Offm Pdem Crz Capit Plocz ad Oblacnem Norberti Jaroszewski Tradionem Infrascriptam In Bnis Inferius nominandis pro Pte Infra cæaranda per Offm Burgr Crenz Plocz capitulo reproducta ad Acticanda actis Pdei Ingrossandæ Suscepit In Tenore sequenti Imeral Originale Eiusdem Tradionis [illegible] Acta Pdei relictum.

100

In Cro Ploceg Tra 2da post Dnu Ramis Palmar
Quadrien p. ea scilicet Die 21. Mensis Martij
A.D. 1785

Traditio in Fundo Bonor.
Witosławice p. Offum Bel.
pro re G. Jarossewski Camera
riae Granitiali Plocens.

Expedita

1784to

101

19no

Actum in Fundo Bonor. Zorawino Fra 4ta pridie Festi S. Martini Pontificis Die videlicet 10 Mensis Novembris Aº Dni 1784. Idq; in termino Condnis ptibq p Avisaonem designato.

Coram G. Petro Rudowski Camerario Trri Plocens. In psentia MM. Benedicti Jaworowski Tribuni Maioris Sieprcens. Pltus Plocens. Roberti Kampenhauzen Vice Palatini Terrae Dobrinens. Valentini Jozefowicz Instigatoris Trris Bx Plocens. Josephi Glinoiecki et alior. plurimor. Nobilium ad actum psens. Congregato Porro MRG Providi Casimiri Traczyk de Mochowo Authi et Jurati Actum psens. Acclamantis et Eidem Adstans.

Judm infrascrum Camrle Trre Plocens. Insistendo Decro Trri Plocens. in Sieprc Die 14 Mens. Octobris Annô currens. Jnr Infidelem Abraham Leyzerowicz Acto et Cito Ab Una et Mcos Josephum Valentinum bini Nnis Colonellum Exercituum Rni Capneum Dobrinens. Franciscum Succamerarium Sacrae Regiae Mattis et Michaelem Generalem Exercituum Rni Humieckie Cito et Acto pte ab altera lato. Quo mediante suspenso toto negotio necessaria Condescensio ad fundum Bor Zorawino Judi sui aut Gsor Camerarior. Trrium Plocens. Captato tempore pvia de Adventu sui tempestive facienda Avisaone mutuo ptium sumptu Conducendor. est adinventa. Cui Judicio sive Offo Camrli Unius Duorve absentia non obstante Reproductionem Jurium et quorvis Contractuum p oto M Bartholomaeum Humiecki Vexillifer Bractaviens. Infideli Abraham Leyzerowicz dator demandandi Quibq reproductis et resolutis de Censibq tumq aliis Utrarq ptium ptensionibq Inquirendi Investigandi Inquisitiones si opus fuerit Expediendi Jurta pro Oportunitate Negotii Excipiendi et trnos pfigendi Rigores Annectendi Poenas in Sublaonem Processus Irrogandi Dubia

Tractato in Fundo Bonor. Wiosławice p Offum Bel.

gudcis Resolvendi Domficaonem Omnimodam quid cui et
a quo pvenerit sententiandi Ptesq; in Omb9 et singulis Cir=
cumstantiis nihil Intactum et Irresolutum Relinquendo p Exi=
gentia legis et Justitiæ Documentor ac trnor ptium edi=
tor et edendor finaliter deciendi diiudicandi et mode=
randi est pserum. Cui9 Judi vel Offi Decisiom ptes ut pa=
reant et Judicatum patiant sub Pena Dnaonis illo in trno
Conenis sup pte Contravenienq; Publicanda ~~Lecta Data~~
~~7 Marcæ Gdi p pte Compensanda Judicio vero suo~~
~~tolld p Utranq; pte Ignoti Juris valend~~ sunt Obstri=
ctæ Pro qua Conenis trno ptiu9 quos voluerint Nego=
tiumq; Causæ pseq; poposcerit Adcitandi est concessum
Adcitatis vero sub simili Rigore comparere et Judicatum
pati est iniunctum Ex vi itaq; Cius9 Decri et Offa ptium
Requisitione Judm Camle ac Fundum repraesentat
Dnor Cone exeneit Ibid9 Jurisdictionem suam per
vocem Mlis in Acte expssi fundavit Qua fundata
ptes ut suo coram compareant Judicio Eis Mli acclamare In=
iunxit ad cuiq Mlis Acclamaonem Ptiq Etquidem
Infideli Abraham Leyserowicz Judæo et arendatore Moche=
viens Acto Cito et Adcto prter. Mcis Josepho Valentino bi=
ri Rnis Colonello Exercituum Rri Capneo Dobrinens
Francisco Succamerario Sacræ Regiæ Mtis et Michaele
Generale Exercituum Rri Humieckie Cito Acto ~~et Adcto~~
p Eund M. Josephum Humiecki Capneum Dobrinens
suo et Fratr suor nme prter Coram Judicio suo Conli
Comparens et secum Judiciter Controvertentiq; quar ptium Con=
troversiis in Judm secum inductis examinatis Quoniam Causa
pseq; de Contenta trnor editor et edendor p Regulam Decri
est quo pseq; fundata Jurisdictio suo Judicio resolvi est deman=
data Adcitatq; quos negotium poposcerit ptibus pcustodita
Igit satisfacere ptibus memorato Decro hoc in pcneto con=
cessæ Adcitaonis mandat idq; in instanti sigillo vero Mci Hu=
miecey ~~copiae Adcitationis sub sua~~ Infidelem Abraham pro
Comportaone Quietaonum ac si p ole M Bartholomeum Hu=
miecki Conscrat et subscrat Eatq; ex re Compellationis
Cassatione ac irroganda sup Infideli Judæo pro ~~suismodi~~ Suismodi
facto penalitate p trno pseq; Conenis Adcitarunt Copi=
amq; Adcitaonis sue more Ptus pseq; scram reponent
igitur satisfactionehaim ~~ptiu9~~ pcneto sententiæ Judicii
sui declarata ptibus experimentum Injungit In experi

mento

mento teneri Infidelem Judaeum Abraham Leyzerowicz
mente Decri iniunctae Condnis reproducere quaevis
Jura sua et Contractus per old M Bartholomaeum
Humiecki in rem sui data idq; in Instanc Quae Jura
et Contractus Cum Quietaonibus Summario per se
reposito et per Judm pt Confrontaonem Eius cum
Documentis subscro specificata Siquidem Jd Infi=
delis Abraham Leyzerowicz reposuit adeoq; et Eundem
satisfecisse Arbitrando Judm Causam ulterius prose=
qui iubet In prosecuone Mcis Humieckie ab obiecta
per trnum sui Adcitatorium Infideli Abraham Quie=
tationum Compillatione Judlter recedentibus et ideo
pfato Infideli Abraham libero hac in Cathegoria pro=
nunciato Ulterioribusq; ptium Earde Controversiis in con=
clusa bonificaone ptensionum ad se reciproce formatar
Inductis exauditis Cum Eaedem ptensiones absq; eductis
Inquisitionibus plane per partes probari et per Judm
discuti haud valent Igit Judm ut se de pmissis
quanto sufficientius Informari queat Suspensa tan=
tisper per Infidelem Abraham reproductor Jurium
Resoluone necessariam esse Inquisitionem in probatio=
nem et reprobationem pmissor ad Contenta ter=
minorum et Maaonum ptium utrarq; educendam
censet idq; in instanti et addit Mlis Judlis ad pro=
nunciandam super Incorruptionem Testium Jurti
Rotham pstitit Infidelis Abraham Leyzerowicz
Rotha suprascra ad Rodale iuxta statutum
Regni Mcis vero Humieckim hocce Jurtum per In=
fidelem Abraham Indultum ~~Quo all~~ Conscribant
ptes ~~haec~~ Interrogatoria et sibi vicissim Commu=
nicent testes inducant et Inquisitionem suam edu=
cant idq; in Instanti Conscripserunt ptes haecce

Interrogatoria et sibi vicissim Communicarunt te=
stes Connotarunt Eosdemq; subscripserunt et Inquisitio=
nem suam eduxerunt. Quibus quidem lectis et per omnes
Circumstantias diligenter trutinatis Judm Resolvendo
Suspensionem superius per se factam cum obloquen=
tibus Contractibus Tabernae Zoravinenae Arendatoriis
et Quietaõnibus de Eisdem aliquoties nempe in Anno
1775 1776 et 1778 p. old M Bartholomaeum Hu=
miecki Vexillifer Bractaviene Infideli Abraham da=
tis Eundem Infidelem Abraham Leyzerowicz hic in
Bonis Zorawino commansisse probat stantequ; prae=
missa sui Tabernar Arendatoria possessione ex be=
neficio Juris Anni 1773 per memoratum old M Hu=
miecki in generalitate personis ad Bona sua Zora=
win advenientibus dati Ibidem Edificium ex Arboribus
Borrae Zoravinenae sumptu suo de Integro extruxisse
liquet Quo Universali Jure supra enarrato liberus adi=
tus et exitus Cuiq; assecuratus esse elicit Posterio=
ri vero tempore idest in Anno 1776. licet subalter=
num Jus pdicto Infideli Abraham serviens in pun=
ctis eo complexis licet manu old M Vexilliferi Autho=
risatum tamen per Infidelem Abraham id Jus mi=
nime subscribentem haud acceptatum esse comperit
Nundinae quoq; et Sacrificia in Ecclesia ibidem sitta
ut celebrantur curari utrinq; Juribus appromissa Sequenti tempore
penitus lapsa et ~~abscessa~~ abscessa esse remonstrantur Mo=
dusq; exinde Lucri pfato Infideli Abraham absor=
ptus esse cernit pcustoditae Deniq; Posteriori Jure
Oraõnes Judaeor exercendae explanantibus Inquisi=
tionibus p phibitam ~~In pascuis~~ advenar Judeor

Eguis Pascua dissipata palpant Igit Judm Censibus
in ante ab Infideli Abraham ex Domo Eius iam per-
ceptis p hucusce Judeum nunc ptensis Proprietario
Dno Fundi cedere debere declaratis in futurum vero
ab exolúone Similis Census per Mios Humieckie
ptensi Infideli Abraham eliberato circa Proprietatem
hic sumptu Judi extructi Edificii ex re Arbor ex Dor-
ra ysene Dr in Edificaonem Eius Conversionis
et in Tariffam Contribúonis Fumalis Eius Domus
intrase Causaonis iustius Mios Humieckie hæredes
conservandos determinat et non nisi Leotam Tre-
centor florenz ex maiori Summa 350 Tyne per
Judeum Lignifabro exposita derivantem attento
illius Edificii p Infidelem Abraham vpatio aliquod
Annor usu p ptes acordatam Infidelem Abraham
Leyserowicz a Mios Humieckie legitime competere
debere iudicat Summam vero Ducentor florenz
Fritori per Judeum expositam et per Judm
moderatam in bonificationem Leotta Decem
florenz Polonicali ad Thesaurum Regni Leotani-
nis ex ea Domo importandi Mios Humieckim
cedendam Arbitratz Reliquas vero ptati Infi-
delis Abraham Leyserowicz ptensiones discu-
tiendo Leomam Mios Humiecki Comparens
cum Infideli Abraham se se Acordans et quid
p Donticario Argenteo p ob M Vexilliferum
ab Infideli Abraham accepto Leotam Unius Au-
rei hungarical pro Colligatione nuncupata Spmka

Similiter per Eundem Judaeum altius scrō olim M Vexilli
fero Mutuo data lapidibus pretioribus Ornata Quo=
tam Septem Aureorum hungarorum Infideli Abraham
Leyzerowicz per se solvendam obtulit Infidelis quoque
Abraham in Oblata Earum Quottarum exolutione persi=
stit Quamobrem statuit Judicium ut Mci Josephus
Capneus Dobrinensis Franciscus Succamerarius
Sacrae Regiae Mattis et Michael Generalis Exer=
cituum Rmi Humiecki olim M Bartholomaei Humiecki
Vexilliferi Bractaviensis sterilis Fratres Germani
et Successores Quottas suprascritas Primam 300
florenorum Polonicalium Alteram Unius Aurei hungaricalis Ter=
tiam 7. Aureorum hungarorum Summam in unum iun=
ctam et ex Aureis hungarorum in florenos reductam
2424. florenorum Polonicalium efficientem pro Fra Se=
cunda post Dcam Conductus Paschae Annô
futuro 1785. ventura Coram Offo et Actis Crenensis
Plocensis sub Poena Bonorum in Casu Contra=
venonis circa Mationem facienda publicanda Infi=
deli Abraham Leyzerowicz solvant et realiter enu=
merent Luita Poena 7 Marcarum Polonicalium pti in trno
et sub Rigore suprascrō ~~Jud~~ solvenda Reliquas
vero pfati Infidelis Abraham pretensiones trnis
et Mationibus comprehensas ad Mcos Humieckie
formatas sed Inquisitionibus non suffultas
Judicium mortificat Processum quoque ea
in Causa super Mco Michaele Humiecki Ge

Generale Exercituum Rmi in Judicio Trri Plocen. in Sieprc
Die 27 Mensis Maii Anno currenti ex pte Infidelis
Abraham Leyserowicz obtentum ex Compositione par-
tium Lineparis Cassat D. P. Vigore.

Petrus Rudewski Cameranus Trris
Pltus Plocen. Judex Condralis

Ofm Pdenatiem Capit Plocen. ad Oblaonem S. Leonis
Smolinski Decrum Condrte Infrascrum Trri Plocen.
fracturam per Ofm Camrte Trre Plocen. prolatam
et manu Eiusdem S. Camrij Subscrum reproducam ad
Acticam Actisq Pdem Ingrossam Suscepit In Tenore
re Sequens Inserat Originale Eiusdem Decri Cir-
ca Acta Pdem relicto

In Crd Plocen. Fra 6ta post Dm Judica Quadrtes
proxa scilicet Die 18 Mensis Martij A. D. 1789

Decrum Condrle in
Fundo Br Zorawino
per Offm Camrle Trre
Plocene

Latum
1784.

108

20.

Actum in Fundo Bonor Brudnice Sorteq Gsi Joannis Czachowski Cibi jure victi hereditaria, Fra Quarta pt Festum Sancti Petri in Vinculis, scilicet die Quarta Mensis Augusti proxima Anno Domini 1784to. Praesentibus Nobilibus Alberto Malczewski et Mathia Brudnicki nec non MRs Provido Michaele Olewniczak de Piastowo Authentico et Jurato Actui praesentis adstantis et eundem acclamantis.

Officium praesens infrascrum Crenz Plocen Burgrabiale insistendo legi positivae de peragendis Traditionibus eo nomine sancitis satisfaciendo muneri Officij sui Burgrabiatus parendoq additioni a Mco Josepho Bromirski Vice Capitaneo Crenz Plocenz per expressum habita, et per eundemq Mcum Vice-Capitaneum viso jam et bene trutinato processu In Cadentia Judiciorum Crenz Capitl Plocenz Fra secunda pt Dominicam Misericordiae Anno Psenz Celebratorum. Vigore Decri seu potius poenae Banitionis cum ejus publicatione de Actu ejus in Crō Plocenz in Trnis Quaerelarum et Causarum Officij Judicijs Crenz Capitl Plocenz ex publica acclamatione in diem hodiernam legitime incidentibus Fra secunda pt Festum Circumcisionis Christi Domini

proxima

proxima scilicet die Quinta Mensis Januarij Anno
praesenti ex parte Illris Mcae Julianae Dębowska de
Kampenhauzeny olim Illris Mci Thomae Dębow-
ski Succamerarij Pltus Plocen. Relictae Contis
Viduae Actt super Gso Joanne Czachowski Actt
jure victo ratione non Solutionis Quotae Se-
ptuaginta Florenor et Grossor Quindecem Pol
Decro Condrli in Bonis Brudnice die Decima
Tertia Mensis Augusti 1783 Ao lato Actisq Crenu
Plocen. Die Vigesima Secunda Mensis et Anni
eodem oblatuato adjudicatae, obtentae et publicatae
et Requisitione itaq officiosae Ejusdem partis ju-
re-vincentis ad Fundum supra expressor Bonor Conde-
scendit ibidemq jurisdictionem suam Officiosam
praecustodita prius pace et securitate publica
Actibus Juridicis congrua fundavit, et partes
utrasq ad sui Comparendum praedicto Mini-
steriali acclamare intimavit, quo in Trno ac-
clamatorio personaliter Comparens Gsus Albi-
tus Malczewski Illris Mcae Dębowska Actricis
Impetratus Plenipotens petiit ab Officio praesenti nomine Princi-
palissae suae de Bonis Citati jure victi ex divisione
fieri et peragi et ad Conscriptionem Agrorum
Condescendi cujus affectationi Officium praesens an-
nuendo ad Conscriptionem Agrorum cum supra
scriptis Nobilibus ac Ministeriali in Actu conti-
to se se contulit de Tenore sequenti Anay przed za
Smugem Płozka Otłogem leżąca wszerz Jarych Czte-
rzdtuż Stay Czworo poczyna się od Smugu a Ciągnie
reproducto Decro ac poena Banitionis supra de Actu sic
Exaratis.

się do Dąbrowki zobochstron Jmć Pana Macieja Brudnickiego, Item także Płozka druga Otłogem leżąca wszerz Jarych Osm wzdłuż Stay troie poczyna się y kończy iako wyżey zobochstron Jmć Pana Rocha Lisowskiego post peractam itaq ex divisionem Officiosam Agrorum Officium pzens eosdem Agros absq inseminationibus cum omnibus eorundem Agror utilitatibus usibus fructibus et commodis parti jure-vincenti in Actualem Possessionem Traditoriam porigit, tradit, pacificamq Possessionem usq ad extenuationem Quotae Septuaginta Florenorum et Grossorum Quindecem Poll totiusq et integri processus assignat, et ad intromittendum eandem partem Actis jure-vincentem, in pfatos Agros MRG Providum in Actu Contentum deputavit qui Ministerialis per Officium suum ad praemissa deputatus, in pzentia Nobilium in Actu contentor alta sua pconica et Sonorosa voce toties dictam partem jure-vincentem intromisit, investivit, post haec peracta Officium pzens Burgrabiale Partem Actis jure vincentem circa Possessionem Traditoriam reliquit eandemq conservandam censet Decri sui Executorialis vigore.

Laurentius Bromirski Burgrabius Crnsis Plocens

Officium pzens Crnae Capitis Plocensis ad Oblationem G. Stanislai Sieluchi Traditionem Infraseram in Bnis Infimis nominandae pro re Cujus Interest per Offm BC Plocensem Expeditis manuq Ejusdem Officij ppria Subseram Reproducens ad Acticandae Actisq pzensis ingrossandae Suscepit in tenore Sequens Inserat Orgl Ejusdem Traditionis circa Acta pzensis relicta

In Crd Plocensi idq Sub Celebratione Judicior finis 2da pt Dnm Laetare Quadrlem pxa Scilicet Dni 7ma mensis Martij A.D. 1785

Actus Traditionis in Bonis Brudnice per Officium Iren. Plocens. Burgrabiatus expedit

1784.

NB Do Oblaty

AGAD

113

No.	Tabella Retentów Podymnego y Czopowego w Województwie Płockim y Ziemi Wyszogrodzkiey z Raty Marcowey dnia 18. Kwietnia. 1785. Roku. w Płocku.	Dymy	Złote	Grosze
	Powiat Płocki.			
24.	Będorzyno. Część Macieja Starorypińskiego . .	3.	10.	15.
	Powiat Płoński			
76.	Drozdowo Parafialne z Plebańskich . . .	2.	7.	
252.	Orzeszki	2.	7.	
292.	Sokolniki Część Marcina Brzyskiego . . .	1.	3.	15.
	Powiat Bilski.			
51.	Chabowo Starawieś. Część do Kapituły Płockiey .	1.	3.	15.
73.	Czachorowo. Część Macieja Starorypińskiego . .	2.	7.	
	Powiat Sierpski.			
20.	Borkowo Parafij Borkowskiey	11.	27.	15.
21.	Sniedzianowo do Borkowa	17.	42.	15.
159.	Koszenice. Część Jozefa Sulińskiego . . .	1.	2.	15.
193.	Poniatow Parafialna z Plebańskich . . .	7.	17.	15.
	Ziemia Wyszogrodzka.			
241.	Wilamowice	11.	27.	15.
	Czopowe.			
	Drobin Miasto Dziedziczne w Powiecie Bilskim . .		123.	15.
	Summa — .	58.	279.	15.

P. Paprocki Chorąży

115

1785 Die 30 mensis Martij Datum in Zale
Officium Infrascriptum Camerariale Terre Dobrinen Conde
scensoriale licet ad requisitionem Partium pro termino Con
descensionis in Fundo Bonorum Paprotki Die 30 mensis
martij in Anno presenti mente Decreti Terni Dobrinen
incidente ex munere Officij suj ad disjudicandum Causa inter
Partes vertentes Comparere voluerit cum tamen ob nivem
magnam vias protunc et Campos quam per maxime obsi
dentem ullo modo adire non valuit idcirco ne Terminus
presentis Condescensionis evanescat eunq ad Terciam Se
cundam post Dominicam misericordiae Pentecosten in Anno pre
senti incidentem cum diem 17 maj omnibus Decreti Terni Dobri
nen Contentis Rigoribus differt et prorogat pro quo
Termino Condescensionis Partes sub Pena Banitio
nis Coram suo Officio Camerariali aut alio per
Partes Conducendo Comparere judicatumq pati de
bebunt et tenebuntur Conservando Partibus Terminum
talem qualem ad presens habuerunt Prorogatio
nis presentis robore Lucas Rotrowski C.D.m.

Officium ~~Camerariale~~ Cnesn Cum ~~Terrestre~~ Plocen ~~Plocen~~ ~~Dobrinen~~ ad oblationem Gnosi Ignatij
Wisnicki Prorogationem Actus Condmi in fundo Bnor. Paprotki
Inter Partes Agitanae per Offm Cariale Trrd Dobrinen factam
Manuque Ejusq Officii Subscriptam reproducenq ad Actitandum
Actisq Presenq ingrossanq suscepit in Tenore sequenq (in scrut) Origina
le Ejusq in Actis Presq est Relictum

Actum in Castro Plocen Feria Tertia post Dominicam Rogationum
proxima Julicet Die ~~Ma~~ 3tia Mensis Aprilis AD 1785to.

116

Assignatæ ad Bona
Paprothi Condescensi-
onis inter Gsos Win-
nickie, et mare Pro-
mirsha ab alios,
Prorogatio

Im 7

23

114

Actum in Fundo Bonorum Dąbrosk Sorteq Generosi Adami Jezewski Citati Jure Victi hereditaria Feria Quinta in Crastino Festi Transfigurationis Christi Domini Scilicet die Septima mensis Augusti anno ejusdem 1783 Praesentibus Nobilibus Thoma Chybowski et Casimiro Dobrzniecki nec non Ministeriali Regni Generali Provido Mathaeo Banasiak de Kleniewo authentico et Jurato actui praesens adstant et eundem acclamant

Officium praesens Infrascriptum Crem Plocen Burgrabiale Executoriale Insistendo Legi positivae deperagendae Executionibus eo nomine Sancitae Satisfaciendo muneri Officij sui Burgrabiatus Parendoq additioni à Mfico Josepho in Zakrzewo Zakrzewski Pocillatore Sieprecen et Judice Crem Pltus Plocen per expressum habitae, Vigore Decreti Crem Plocen seu potius poenae Banitionis cum ejus publicatione de actu ejus in Castro Plocensi Feria secunda ante Festum Sancti Thomae apostoli proxima Scilicet die Octava mensis Decembris anno Domini 1780 Ratione Summae Triginta Florenorum Polonicalium una cum poena Simplici Quatuordecem marcarum Polonicalium ac Seorsiva Trium marcarum Pctis Decreto adjudicatis ex Parte G. Mathaej Dzierzanowski actis Jure vincendi super Gso Adamo Jezewski Citto Jure victo non solutionis

non solutionis obtentae et publicatae. Ex Requisitione
ejusdem Gsi Mathaei Dzierzanowski actor Jure vincendi ad
Fundum supra expressorum Bonorum Condescendit. Ibi
Jurisdictionem suam Officiosam praecustodita prius pace
securitate publica actibus Juridicis Congrua fun-
xit et partes utrasque ad sui Comparendum praedicto
ministeriali acclamare Injunxit. Quo in Termino
acclamatorio personaliter Comparens Gsus Mathaeus
Dzierzanowski Actor Jure vincens Reproducto Decreto
Crenn Plocen ac poena Banitionis cum ejus publica-
tione superius de actu exarato petijt ab Officio pro
de Inventarijs Citati Jure victi ex divisionem fieri
et peragi. Cujus ~~offic~~ affectationi Officium praesens
annuendo uti post plenariam Convictionem Citati
et per Mficum Josephum Zakrzewski Pocillatorem
Siepreen et Judicem Crenn Plocen in Cadentia Judicio-
rum Crenn Plocen sub actu Feriae secundae post
Dominicam Misericordiae anno praesenti Celebratorum
bene visum et trutinatum processum, ad Revisio-
nem Oculorum sese cum suprascriptis nobilibus
ac ministeriali Contulit. Imprimis verveces in quan-
anno existens in numero novem unus a florenis Poll. sex
et Grossis Quindecem Triennales duos à florenis Quinque
Biennales septem à florenis Quatuor ad ultimum
ovim unam florenorum quatuor Officium praesens Burgi-
biale taxat, post peractam itaque ex divisionem
Gregis ac post Taxationem eorundem,

et Taxationem eorundem eosdem verveces ac ovim supra-
specificatos ex nunc proprietate Dni Mathei Dzier-
zanowski Actoris Jure vincendi in Summa Triginta Flo-
renorum Polon. una cum poena Simplici Quatuordecim
Marcarum Polon. ac Seorsiva Trium Marcarum Polon. pro-
ascriptus in Termino Satisfactorio obtento reddidit
applicatus Decreti sui Executorialis Vigore

Laurentius Bromirski Burgrabius Crem. Plocensis

Officium Praesens Crem. Capitt. Plocensis ad obla-
tionem G. Mathaei Dzierzanowski Traditio-
nem infrascriptam in Bonis inferius nomi-
nandis per Officium Burgrabiale loci Praesens
pro Officiali expeditam Manuque Jurisdictionis
Officii Burgrabialis subscriptam reproducentis
ad Acticandum Actorum Praesens ingrossandum Suscep-
pit in tenore sequenti (inserat) Orgina-
le Ejusdem Tractationis extat in Actis

In Crem. Plocensi Fabta pt Dni Cantati proxa-
scilicet die 29 Mensis Aprilis A.D. 1785.

Actus Traditionis
in Bonis Dzbrosk
per S. Burgrabium
Crim. Plocen. sub-
scriptus est
1783

24 121 3

Officium Camerariatus Terrae Plocensis Monte Decimi Terrae Plocensis in Siepre die 29 Mensis Januarij Anno praesenti inter Generosum Josephum Swierkocki ab una, et Generosos Antonium et Adamum Swierkockie Parte ab Altera Lati Condominii Officij Camerarialis unius duorumve absentia non obstante ad Bona Swierkocino Capitato tempore determinante Terminum ejusdem Condominii pro die Undecima Mensis Julij Anno praesenti ventura determinat ac Partes de Adventu Sui Notificat Avisationis praesentis Vigore Datae in Mhice die 20 Mensis Aprilis 1785to

Hyacinthus Przedpetski Camerarius Terrae Plocensis

Officium praesens Terrae Capitis Plocensis ad oblationem Generosi Adami Swierkocki Avisationem ~~Actae Condominii~~ infrascriptam Terminum Condominii in Bonis Swierkocino optatam determinante per Officium Cmrlo Terrae Plocensis factam manus eius subscriptam reproducens ad acta eamque Actis praesentibus Ingrossatis suscepit in tenore sequenti (Inserat) Originale eiusdem Avisationis circa Acta pro est relictum.

In Cro Plocensi Sabbatho post Dominicam Jubilate proximo scilicet die 23tia Mensis Aprilis Anno Domini 1785to.

Plium

26

Actum in Iudo Bonorum Strzegno Feria Sexta post Festum Sancte Catharine Virginis et Martyris proxima Subsecut Die Virginis Sexta Mensis Novembris Aõ Dñi 1784. In Presentia Sui Melchioris Mies Scholastici Juanni Wisniewski Mathie Stanczewski Burgrabiorum Creãs Plocens nec non M.R.P. Andree Lesy de Kosobudy Authoris et Juratj Actum per eos Automatos et Ges Adstantes

Officium infrascriptum Burgle Creãs Plocens Judicialiter Decretum in Judicijs Creãs Plocens Feria Secunda post Festum Scapularis Beat. Joannis Virginis Mariae proxime Subsecut Die Decima nona. Mensis July Aõ Currente Inter Spectabilem Adrianum Albanum, Casimirum Petruszewski et Ewam Sui Martini Karwowski Comites Filiastros, Martinum, Thomam, Franciscum et Andream Comites et Judices Plebanales ab altera Iglewickie emanato que mediante Condescensio ad Tendum Suprascriptos Dnos Strzegno. Spectabilem Nicolaum Lidzinski et Stanislaj Laguna Burgrabios Creãs Plocens Captato tempore est adiventa. Cuibus Sui Burgrabij Unius absentia non obstante Quia de Adventu Sui tempestive facienda Assistione Condemnatio Condescensum. Comparitionem Documentorum ad Causam presens necessaria Demandandi Quibus Comparitio Pedissionem Substantia Actus et Integra Nitis et Juridice in Spos Bonis Strzegno Ad satisfaciendum Actoris Parentum Citatorum non Amor dividida inter Easdem Partes equaliter peragenda, Solutionem Summas Siquas Cui Justa Debebuntur Cui et a quo Competierint Decernendi, Actum et Juramenta Siquid et Cui Competientia Expediendi, Inquisitiones Si necessaria videbuntur Expidiendas, Extraditionem Subjecti Si Cui Debebitur Demandandi de Omnibus et Singulis Questionibus tum Actis vel dependentibus Examinationibus Inquirendi, Investigandi, Indictiones resolvendi, Terminos Assignandi, Regere Decreta Annullendi, Causam Status et Integros Juris Contenta Terminum Partj Actrici et Documentos Spem Justo et Equo nihil intactum et Irresolutum relinquendo finaliter Decidendi, Disjudicandi et Mandandi, Data Potestate Quam vel Cujus Decisioni Partj Utriq Parere et acquiescere Judicatum Jpti Sub Pena Dñi Alle in Tñe Condemnis Super Pte Contravencionis publicanda. est Demandatum, Per quas Condescensionis Tñe Partes Utrique voluerint et quo negotium prosequi cum licita Assistio Actoris Adversus Suos formatione Adiutari Quemmissum, Adstantes vero Sub Simili Rigore Panarum Nihilominis ad Comparendum et Judicatum patiendum sunt obstricti, Alias Decreto Compromissa Sussius in se charrare ad Dona in Actu Contenta Condescendit, Juris Dictionem Quam vero Adstantis Mitis Festo tempestive per literas missibiles de Adventu Sui Advertentes ne Quidquid prius pace et Securitate publico Actibus Judicialis Congressu fundandi Qua fundato Partes ad Sui Questionum Inscriptionem Comparitionem Festo Mitis Audiendum Demandant, Quibus Audientibus Partibus et quia Spectabilis Petrus Iglewicki Actor et Adductus pretij, Spectabilis Casimirus Petrus, et Ewa Spectabilis Stephani Karwowski Comitis Filiastra Martinus Thomas, Franciscus et Andreas Iglewicki Cives et Judices Plebanales ac Actoribus per Eosdem Casimirum et Franciscum Iglewickios ac Stephanum Karwowski Reus et alios Convocatis omnibus pretij, Coram Officio Comitis Comparentes et Secum Judicium Contestantes quas

Plenum

Plium Contrauersiyp Suo Coram Judicio inducta Candida Offm Cond.le Jmo Intendo
orio Spommisso Adiudicationis Cui Quo Voluerint Ple.s Presentis Causae negotium po
nit pro moderno Condnis Jmo inter Sygnatumpd Ple.m plato Ego Dnicus Pl.s
Utrisq; Satisfaciendo instanti mandat Et quoniam Prod.t Vir Casimirus Pa
Ewa S Stephani Kamieniak Consors Franciscus Martinus Thomas ac Andreas Ego
Copiam
Cons.s Judicium Jm Petrum Iglenick adiudicationem pro pleno Jmo Condescensionis
Computationis Script. Curli manualis Seu Complanationationis Inter spath Jm P
Iglenick ab una, Statis Sp Antecessore Ple ab altera Jnita et Confecta Leuationis
me cum possione in Actoratu Ejus Jmumpdentis actionis ac penas pro indebito
ac presupposita aggravatione Juria Secundo post Jm Omnium Sanctis Sp Aū labores
Bonis Phoenicis Ddis Exponunt, Spes quoque Petrus Iglenick meus Sibi nuspiam
Adiudicationem inferat, Pecuniae Satisfactione in pignoris adiuncta Libris Partibus
in Punctis punctatis pignorum Suo in Officio introducere mandat, in Jm Ductionis
tij Exquenos Legulam pariter Duxit ac Decidendo adiunxem Jterum Ple Utrisq;
portun Sua Documenta ad Causam prosequi Nuspiam Pdej in instanti Officium
Sententiat, Et Quoniam Pars Ple Jnra Computationis pmissa Documenta
planationem rpta pmissa Pinctis quos Tabs continet Jnter se Conscriptam et
huic hasta Plum ac Amicus Subscriptam ad approbana Cendi Officio porrexe
et Ejus approbationem a Suo Officio Subsequenos Expecunt, Quarum affectat
hanc Officium Annuendo, pallegatam Complanationem tenoris Sequens Mdi
Jchms Pany Jms Panem Piotrem Iglenickim niegdy Mateusza z Anny Pomianowsk
Spłodzonym Synem Siedney, a Jchms Panny Franciszkiem Jonaszem Andrzeja Ig
nickimi niegdy Woyciecha y Reginy Porzyńsk. Wnukami Ludwik Jarmiencem Iglen
niegdy Jana z niegdy Franciszka Stanisławska Ostatniego Małżeństwa niegdy Jakob
Dzięgielskiego Małżonka, Spłodzonym Synem niegdy za pmarłego Mateusza
nickiego Wnukiem Rodu Ewa Iglenicka, niegdy Tomasza Corka z Maryanny Sułk
wskiey teraz JP Andrzeja Babickiego Małżonki Spłodzona, uspuszczonego JP
Iglenickiego Wnuczka, niegdy bowiem pomarłego Mateusza Iglenickiego y Maryan
Porzyńskie Małżonków Prawnuczka JP Stefana Kamieńskiego Małżonka za
tych to niepytelnych Ro wist JP Jan Kamieński Małżonka Swoią ymi JP Jan
ski z Iglenick Jchms PP Marcina Tomasza y Andrzeja Iglenickich Braci Swoi
Rodzonych pułkowy rzeczy y Zapisania się Imieniem dalszey Strony Stapienia Ugo
y Komplanacya w ten Porządek Wymia Sposób Ze tenże JP Piotr Iglenick maias
Do Rodu Płatkiego y Podział Substancyi po Rodzicach Swoich iakby na sztuki n
ey ingerencie Czego Jus Dekret Wypadł ziazd do Dobr Pomerania Nakazuiący re
to o Zapłacenie Summy Sta Tymow Skrypten Rzeczony Datowanym w Pomer
Dnia 13 Julij Ao Dñi 1750to Datowanym mocą Jchms PP Jana y Woyciecha I
nickich temuż JP Piotrowi Iglenickiemu z Substancyi Ojczystey Jakiey Malinick
pomian Rewizyi mocą Onemi Wczynionego do Zapłacenia Assekuracyey o
Dekret Exystaiący do tegoż ziazdu ingrodzie Działu Wypadaiący zapadł na
gymi Exemicie ziazdu, Dekretu wspomnionego Contexas tez Strony z Sobą
Emoi Pctus Plurimis JP Porzyńskich Małżonków Synemi niegdy tegoż Mateusza Ig
go Dwuramego y Marianny

z 61 Kosci

Ob Dziedzictwa Czesci tychże Wsi Pustkowia

z Obligacyi potkniewieństwa oraz Summiszstwa a bandury Uwarzaiąc JP Piotr Zgle
nicki y Pryiaciele do tego Uprzeiszonych ten Skrypt Wyzey wyrażony dla pisnia Jey
Zupełne na Dziedzictwa Części na Dobrach Skrzesinie Sytuowanych Ordynuiący a Jchmc
PP Zyleniey y Karwowscy przychylaią się do Rzeczonego Skryptu Summę Wyraz
nay Tymżeż Sto Dnia Mca 1000 z Prowizyą Drugę tyle Wynoszącą na Pola reduk
ias y wyżey postąpiona Złotych Polskich Dwieście Siedmdziesiąt trzy Ordy
Bezbytnie przyznaią y tey Summie Każdy Zyleniey Sukcessor Jeden Ciot JP Karwowscy Zyleni
cki oney JP Ewa z Zyleniekich Karwowscka albo iakiey małżonek Jey za Cessya
na Siebie Zaraz miana połowę tey Summy to iest Złotych Polskich Sto Trzydzieści
Jeden Groszy Pięćnaście Dnia Mca 131. groszy 15 Jako Polowy Części Oyczystych Dziedzi
ctwa Groszy Pięćnaście Dnia Mca 131. groszy 15 Jako Polowy Części Oyczystych Dziedzi
ctwa w Drugą zaś taką Summę taką Sto Złotych Sto Trzydzieści Jeden groszy Pięćnaście
Jchmc PP Marcin Franciszek Tomasz Jey Cudney Zyleniey z Drugiey Połowy takiey
Dziedzictwa JP Piotrowi Zyleniekiemu na Poniedziałek po Niedzieli Pięćdziesiątnicy w Roku
Da Bog przyszłym 1785 przypadaiący Zapłacić y wyliczyć przyrzekaią y obowiązuią
się a zaraz Rzeczony JP Piotr Zyleniecki Jako wyżey Wymieniony Skrypt na Dziedzi
ctwa Części Oyczystych na Dobrach Skrzesinie Będących dostąpił, tak na potwier
dzenie tegoż Skryptu niniejsza Komplanacya dostępuje y Zadney a Zadney
Potencyi względnie Części Jakichkolwiek Oyczystych owszem oney nieprzeciwna Kom
planacya Umana która to Komplanacya y wyżey opisane Kapitulacye Strony
Obiedwie Strymać y ziścić Wiecznemi Czasy przyrzekaią y ten Komplanacya Sądo
wi Ziemskiemu Bydgoskiemu Mieyskiemu Płockiemu do Approbowania y do Wcielenia
Xięgom Prawa Dekret podaią na co się dla lepszey Wiary wagi y Waloru przy
Przyiaciołach Przytomnych podpisuią, się Działo się w Skrzesinie pod Dzień Czyli
czy Wyżej Wyrażony Dnia 27 Mca 1784 Hugo Kollat. Piotr Zyleniecki ręką trzymana
Franciszek Zyleniecki Swoim y braci Swoich Rodzonych Imieniem ręką trzymana
Marcin Zyleniecki ręką trzymana Stefan Karwowski Swoim y Żony Swoiey Jmie
niem ręką trzymana Maciey Karwowski Burgens y Jurysdykcyi Mag. Płock przy to
mny Przyiaciel manuppria, Melchior Duras mężny Mski D. G. Płock. przytomny
manuppria, Mathias Konczyński Amicus ipsius manuppria ut omnibus Ejus
Punctis Clausulis necnon Obligamentis Cæteris q Contentis Approbat, Confirmat, et ratificat
ac vivida habitet pro Ple manutenendam Declarat, Cui Jurisdendo Reddit Quatenus sme
morat. PP Casimirus Zyleniecki et Karwowscy Emigos Ctti medietatem Plebis Summæ Cen
tum Triginta Unius Florenos Polonos Trunciam Polonicam quoque pertinentis Pii Martinis
Franciscus Thomas et Andreas Zyleniecy Ctti Alteram medietatem Centum Triginta Unius
Florenos Polonos 15 Pol. Groszy Summæ Duentos Sexaginta Trium Florenos Polonicos in
sorte Complanationis Solvi Assecurato in et pro Fenia Secunda post Dnm Conductus Pa
schæ Anni futuri 1785 præ Ventura. Coram Officio et Actis Curiæ Plebanæ Sibi Pœna De
nationis in Casu Contravencionis Curia Maiorem sæcularem publicans ipsius Portionis per
Dispositionis expressi Ctti pertingatam Summam Duentos Sexaginta Trium Florenos Polo
nicos pote

Finis

126

per Eunae G. Karwowski maritum Cittum Praedicto G. Petro Zglenicki persolvenda per huncce
Zglenicki in rem Supraseri G. Karwowski recognoscenda Cessione Tsliesmentionato Gra Petro Zg
lenicki actori absq quibusvis diffugijs Juris et protellationibus Justitiae Solvant Lujta Pa
Simplici Quatuordecim Marcas Polone cum Placita Summa Et Sub Simili Rigore qua
Supra per Eosae GG. Zglenickie et Karwowskie Eunges Solvenda Decreti praesens Vigore
Chrisostomus Zielinski Burgrae Crem Plocen Judex Condescensorialis

Offm praesens Crem Capitl Plocen ad Obtaonem G. Petri Zglenicki
Decretum Condlte Infrascriptum in Bnis Inferius nominatum
Jnr Ptes Inferius exaranae, per Offm Burgrae Crem
Plocen prolatum et manu Eiusdem Judicis Condlis Subscriptum
reproducen ad Acticanem Actiq Praesen in grossam Suscepit
Tenere Seqen Inserat ~~[illegible]~~ Originale Eius
Decreti Circa Acta Praesen relat.
In Cpd Plocen Sabbo post Fta Solemnia Paschae pro
xo Lucidi Die 2dae Mensis Aprilis A D 1785.

Decretum Condle in B
Andrzejewo

1784.

Judicium Officij Vice Capitaneatus Crnae Plocen. Licet quia Invirtu
te Decen. Judicij Sui Inter Gnezes Adamum Niedrosli et
Mariannam Zlieowska Invicem Conges ac alias ab
una et Gnezes Adamum et Casimir Malewskie Pte
ab altera prolato Condnionem ad Bona Niedrosl Mlody
injungine Condescend ad Eadem Bona pt Subsecutas non
nullas per suum Judm Resolutiones ac ex illimita
tionis ejusd Condnionis pro Terna quinta post Decam
Jubilate Ao pren Incidente Prorogavit ~~Licet vero~~
Episcopi Prorogationis Die 11 mensis Martij Ao pren
In Actis Crnae Plocen Oblatu Extiterit Licet vero ob
attendentiam Condnis in Bonis Drozdowo non agitata
uti Personalitatem Requirere ac indispensabiles suas lega
litates Condescendere non valet Ea propter ne Terminus
Partibus Limitatae ac posterius prorogatae Condnis evanescat
Eundem Actum prorogatae Condnis in aliud tempus is
Delicet pro Die Trigesima mensis Maij proxime in Ao pren
incidente Prorogat Limitat et Differt Conservando
Trnum Partibus Sine quavis ad citatione Com
parendi peremptorium Datum in Bonis Drozdo
wo Ecclesiastica Die Decima Octava mensis
Aprilis Ao Domini 1785.

Josephus Bromirski Vice Capitl Crae Plocen

Offm pren Crnae Capitl Plocen ad Oblationem Gnesi
Adami ~~Male~~ Niedrosli Prorogationem Actus Condnis
in Fundo Br Niedrosl Mlody agitanae pt Offm Vice
Capitl Crnae Plocen facto manuq Ejusd Officij Crae
Plocen propria subscripto reproducere ad Actitandum
Actisq pren Ingrossandum Lusec pt in Tenore Legum
Inserat. Originale Ejusd Prorogationis circa
Acta pren est Relict.

In Cro Plocen Fra 4ta pt Decam Jubilate pxa Licet Die
20 mensis Aprilis Ao Dni 1785.

128

Blankiet na prorozayą Kandescensyi w Niedro
zu młodym pro die 30 maij 1785.

JBZ CC Płocz m

28 62 129

Officium Campestre Granitiale Camerariatus Pltus Plocensis Quandoquidem Condescensionem Granitialem Inter Bona Gołeiewo Czachowo et Czachowko per Decretum Trie Plocensis in Bielsko die 21 mensis Januarij Anno ~~[illegible]~~ praesenti prolatum pro Tra 2da post Ducam Conductus Paschae praefixam Literisque Innotescensorialibus ab JM. Luccamerario Pltus Plocensis Emanatis et Coram Actis Cnae Plocensis die 18. mensis Martij per Mtem Thomam Grzegorzewicz de Kolczyno Recognitis pro Eodem Tempore determinatam, ob frigorosa tempora Inundationemque aquarum ullo modo expedire valet, ne Itaque Idem Actus Evanescere videatur Ideo actum praemissae Condescensionis ad Diem Undecimam mensis aprilis Anno Currentis venturam cum omni vigore et Rigore tam Decretorum Trium Plocensis quam Literarum Innotescensorialium ac etiam adcitationum prorogat Limitat et Differt Conservando Terminum Partibus Principaliter agentibus et adcitatis illo in tempore ex praesentis prorogatione Incidenti Coram JM. Luccamerario vel suo Coram Officio Comparendi paratum peremptorium quam quidem Prorogationem in Loco Controverso dieque per Decretum et Literas Innotescensoriales designato per Mtem quemvis in praesentia Duorum nobilium promulgandam et Coram Actis Cnae Plocensis modo relationis recognoscendam Censet in quorum fidem Datum in Bonis Sumino die 2da aprilis 1785 A.

Adamus Łączyński Camerarius Granitialis Pltus Plocensis mpp

~~Bernard Kęsicki~~

Jakub Jełkowski

130

Offm Pzens Cnae Capitl Plocz ad Obladnem Mtis Rui
Grlis Provzdi Francisci Wisniewczyk de Wylazdwo Actu
et Jurati Prorogaonem Actus Condnis Grlis Inter Bona
Inferius nominand per Offm Cmle Granitiale Rlaf facta
manuq Ejusd officij ppria subscrip per Eundeq
Mlem in Pzentia Gror Bernardi Kęsicki et Jacobi Jutkowski in loco
Eorde Bonor Die hesterna Actum hunc Pcedere pelamat reproducen ad Acticand Actis
Pzens Ingrossand suscepit in tenore sequenz Inserta
tur Originale Ejusd Prorogaonis Circa Acta Pzens
est relictum

In Crd Plocz fina tertia post Dm Conductus Paschae pro
scilicet Die Quinta Mensis Aprilis Ad 1785

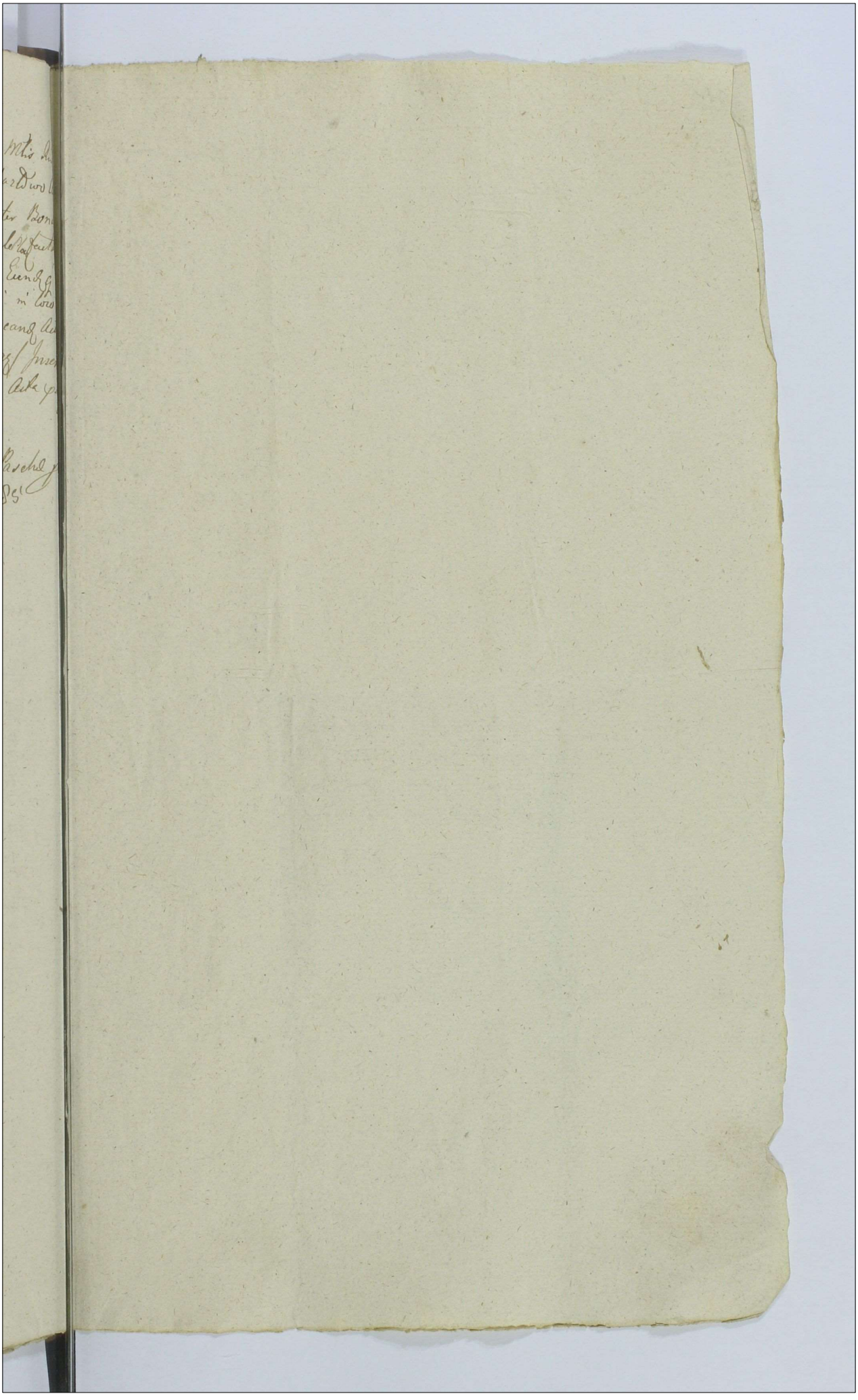

131

Prorogatio Condescen
sionis Granitiatis
Inter Bona Gotejewz
Czachowo et Czachowko

1785 ps.
data.

Judicium Judicatus Terrestre Plocense Robore Decreti Judicij Sui Pleni in Siepre in Terminis Communibus Terrestribus Plocensibus Sabbatho post Fm Conversionis Sancti Pauli Apostoli proximo scilicet Die Trigesima Prima mensis Januarij Anno elabso 1784to Inter Mgnicum Benedictum Jezewski Generalem Exercitus Regni Actorem ab una, et Mcum Adamum Chamski Vicepalatinum Plocensem Citatum Parte ab altera prolati, Condescensionem Judicij Sui ad Fundum Bonorum Zarzycze pro disjudicatione Causae ex re Traditoriae Possessionis Bonor Eorundem inter praefatas Partes Captato Tempore Pvia Obdestinatione Partium assignantis ad Requisitionem Partis Actoreae Terminum Condescensionis Suae ad Bona Eadem Zarzycze Prordine subsequendae disjudicationis Causae praenominatae pro Die Decima Septima mensis Junij id est pro Feria Sexta post Festum Sanctorum Vitti et Modesti Martyrum proxima Anno praesenti 1785to incidenti praefingit et assignat Praesenti Sua Avisatione Partibus per Literas Missibiles jam denunciata. Quam quidem Avisationem ad Acta Castensia Plocensia per Oblatam porrigendam determinat. Datum in Krasniewo Die 16ta mensis Aprilis Anno Domini 1785to.

Joannes Gumowski Judex Terrestris Pltus Plocens mp

Officium Pcens Crens Capit Plocen ad Oblaonem Fri Francisci Lisowski Avisaonem Infraseram Terminum Condnis in Bonis inferius exprimaris inter partes infra explanandas Agitandae determinans p Judicium Trn Plocen Judicatus Fuit manuq ejusdem Judicij Subseram re producens ad Acta eunde Actis q Pcen Ingrossandae Suscepit in Tenore Sequens Inserat Originale ejusdem Avisaonis Circa Acta relictum

In Cro Plocen Sabbo post Dm Jubilat pxo Scilicet die 23 Mens Aprilis AD 1785

133

Prorogatio mi Actus Cod.
ad Bona Zanzee
Polis

1785

Jmd

30

134

Actum in Fundo Bonorum Zbyszyno Otrokowe Feria Quarta in Crastino Festi Sanctorum Petri et Pauli Apostolorum proxima scilicet die trigesima mensis Junij Anno Domini 1784to In Praesentia Gnosorum Thomae Kowalewski Burgrabij Crenensis Plocensis Thomae Rakowski Antonij Starczewski Casimiri Zbyszyński ac aliorum Nobilium ad Actum praesentem Congregatorum necnon Mlis Rni Gnalis Providi Joannis Maychrowicz de Rostkowo Authentici et Jurati Actum praesens acclamantis et eius adstantis

Officium infrascriptum Burgrabiale Crenensis Plocensis inhaerendo Decreto Judicij Officij Castrensis Plocensis de Actu ejus Feria Secunda post Festum Circumcisionis Christi Domini proxima scilicet die Quinta Mensis Januarij Anno praesens inter Gnosum Martinum Wierzbicki et Agnethem Pilitowska invicem Conjuges ab una; et Gsum Josephum Pilitowski parte ab altera praelato: quo mediante Condescensio ad Fundum praesentium Bonorum Zbyszyno Officij sui et Gnosi Laurentij Bromierski Burgrabij Crenensis Plocensis captato tempore praevia de adventu tempestive facienda avisatione mutuo Partium Sumptu Conducendi est adinventa Cuj Officio seu uno Officiali Conducendo Condescensuro comportationem Documentorum Massam Substantiae enucleantium Maternae mediante etiam Juratoria eorunque Comprobatione injungendi, quibus Comportatis etiam facta revisione sortis (Si ex Documentis Plene informari non potuerit:) Massam Substantiae ejusque Maternae constituendi, Oneribus liquidatis ex munda Substantia Actrici Dotem Competentem secundum Jus naturae assignandi, Inquisitiones Juratorias (si necessitas exigerit) expediendi, Juramenta pro oportunitate negotij excipiendi, terminos praefigenda, rigores annectendi, Partes in omnibus et Singulis praetensionibus ad Contenta Termini manifestationis et Documentorum, nihil intactum et irresolutum relinquendo pro justitia et aequitate finaliter disjudicandi data est potestas, Cujus Officij decisioni Partes ad Parendum et acquiescendum ac Judicatum paciendum sub Poena Banitionis eoque in Termino Condescensionis super Parte contraveniente publicanae sunt obstrictae: pro eodemque Condescensionis Termino Partibus adcitatio quem voluerint negotium causae praesens poposcerit est concessa adcitanae vero sub simili quo supra rigore comparere et Judicatum pati tenentur. eoque Decreto praemissa in se edisserens avisata prius ad Requisitionem Gnosi Wierzbicki ante unam Septimanam tempestive parte citata ad Bona in actu Contenta Condescendit, jurisdictionem Suam Officiosam fundavit, qua fundata Partes ad Comparendum Mli Officio suo adstanti acclamare mandavit: quo in Termino Partibus Gnosis Martino Wierzbicki et Agnethe Pilitowska invicem Conjugibus et quiaes Conte in assistentia mariti Actoribus praeter: Gnoso Josepho Pilitowski Citato praeter: Coram Officio suo praesenti Comparens et secum Judici

aliter

Judicialiter controvertentibus, quarum partium Controversiæ suum ad
officium inductis, exaditis Jenen Partes Satisfacere Deum in puncto Con
capse sibi aditationis quem voluerint et negotium ipsem prosequi instan-
tanee, et quoniam eæ partes non opportunam sibi aditationem ad illud negotium insc-
runt nullamq; suo in Officio reponunt ideo hoc in puncto libens eius Partibus
advenienda ad Ulteriorem Satisfactionem Deum in puncto Comportationis
Documentor ad Causam ipsem pertinen, idq; prius Conscribenes Summarijs
sibiq; ab invicem Communicanes, ipstandoq; juramento sup realem Comportatio
nem et Communicationem Documentor Juramento stringit; Quoniam tam Joan
Wierzbicki Non habet circa se admesenem quam Joan Pilitowski circa Joan
Paulum Zottowski Regentem Trem Plocen religuisse adtinitionem Causæ Docu-
menta impenunt, modumq; admovens comma recuperanes non habebit limi
tationemq; actus ipsentis Condescensionis suo ab Officio ad aliud tempus
exposcunt ideo Offm ipsemissis Panis contraventionis sup utraq; Parte
extendi debitis Affectantibus eius Partibus Actum ipsentis condescensio
nis ad captatum tempus prius libens avisatoris ad Partem Citatam mittens
limitat differt et prorogat conservando Terminum Partibus memorati suo co
ram Offo seu alio in Deum expresso condituendo comparendi peremptorium
pro quo Termino ex avisatione incidenti Partes Documenta sua prosequi
et eas comportare sub Panis contraventionis obstringunt.

Valentinus Joannes bini mis in Jazierewa Strzeszeski Bur-
= grabius Castren Plocensis mp. Cruc.

Jam ex limitatione superius facta Actum in Fundo Bonor Ilyszyno
strokowe Jena Quarta ipso die Cinerum videlicet Nona Mensis Febru-
arij Anno Domini 1785to in Presentia Honestorum Caroli Turowski
et Thomæ Kowalewski Burgrabiorum Civ Plocensium ac Nobilium
Pauli dicti Baudi Stanislai Casimiri et Jacobi Ilyszyńskich
Alexandri Czachowski Stephani Dobrski Vincentij Kruszewski
Joannis Zglenicki Antonij Starzewski Andreæ Strzeszewski
Pauli Strzemeczny et ejus Nominis Szlachcki ac aliorum per multor
nobilium ad actum ipsentem desse congregatorum necnon Mrd Ip
Joannis Mayerowicz de Rostkowo authentici et Jurati actum ipsem
ac declamat et eius adstantia Officium ipsem prout data, ac recepta
sua Jurisdictione
Partes advenientes Comparentionem stringit instantis quo ni Termino
Actuq; per Mem declamato Partes etquidem Hæres Martinus Wierzbi-
cki et Agnes de Pilitowskie mariti Conjges ad etquidem Consors
ni ipsa mariti sui pter: Joan Josephum Pilitowski Cit et Judicem
personaliter. In Satisfactionem anteacti dein Officij sui tenen Partes
Comportare Documenta omnia et singula Documenta ipsis Conscribenes
Summarijs et Parti per Partem Communicanes ipstandoq; Juramenti sup
realem Comportationem instanti etquoniam tam Hæres Wierzbicy Donationes

mp Dabr

ni Castro Vissogrodiensi Sabbo post Dominicam Exaudi Anno 1600mo
per Nles Adamum Patrum et Georgium Silvestrum Zbyszyńskie ob admo
dum Rndi Domini Georgij Zbyszyński Parochi Babowscviensis Fratres et
filiastrum Germanos et successores legitimos in rem Nlis Jacobi Zby-
szyński ob andream filij super sortes Bonorum Zbyszyno Stokowce jure
successivo post eumdem ob Rndum Zbyszyński in se devolutas recognitum
et in acta Crnæ Capitaneatus Plocensis Feriâ Quarta post Dcam Letare
Quadlem Ao 1762do ad Oblationem Gnosi Thomæ Pilitowski susceptam
et ingrossatam tum Protestationem in Castro Plocensi Feriâ Secunda post
Im Sancti Bartholomæi Apostoli Anno 1726to per Gsum Josephum
Zbyszyński ob Jacobi filium cum Nlem Adamum Zbyszyński et alios
videlicet successorem ob Nlis Georgij Zbyszyński rationem sortis in Bonis Zbyszyno
vi Bonis Zbyszyno appræhendere
conationis factam ad extremum Maium in Castro Plocensi Feriâ Quinta
Ante Im Sanctæ Catharinæ Virginis et Martyris Gsâ scilicet die Vigesi-
ma Mensis Novembris Anno 1703tio per eumdem Gsum Wierzbicki suo
et Comitis sui nmne cum Gsum Josephum Pilitowski Sororium suum ratio
ne per ipsum summa quæ et quanta de Bonis Paternis et Maternis Comitem
Gsam Wierzbicka in vim Actis concernent non persolutionis illatam, quan
et Gsus Pilitowski Scriptum Manuale per Gsum Josephum Zbyszyński et
Valentinum Pilitowski Subscriptum in Babowscevo die 29na Januarij 17[illegible]
Ao Datuado quo Scripto propter facilitatem Gnosi Thomæ Pilitowski cum filiâ
Gnosi Josephi Zbyszyński subsequenda Connubia Jnæ DD. Zbyszyński cum Pili
towski in Ovem Ecclesiæ Babowscevien Illustrem Admodm Rndum Joannem
Krajewski videlicet Quota Lexdecem Zyngthorg pacificare sese asseverant
Jnæ Quietationem una cum lesione in Castro Plocensi Feriâ Tertiâ Ante
Im Nativ Sancti Joannis Bapte die Vigesima Secunda Mensis Junij Anno
1773tio per Gsum Andream Strzeszewski ob Augustini filium in
personam Gnosi Thomæ Parentis Josephi filij atq Agnethis Gnæ
Martini Wierzbicki Comitis filiæ ex olim Gæ Elizabethæ Zbyszyńska
progenitor Pilitowskich ac ejusdem Gnæi Wierzbicki Mariti de Summa
Ducentorum Decem Zyngthorg Actis eisdem Sabbo pt Octavas Festi Sanctæ
simi Corporis Christi Domini Anno 1762do per eumdem Gsum Thomam Pili
towski ac ob alterationem Gsam Elisabetham de Zbyszyńskie Conjugem eius Gso
Strzeszewski Simplici debito inscripta de Manibus Gnosi Josephi Pilito
wski filij in una, medietate in altera vero Gsi Wierzbicki Mariti levato
subscriptam; utroq Partes reponunt in eaq Comportatione non persistunt
quin sufficientiorem Comportationem ad Abbreviem pretendunt ideo Offi
cium sufficientius utriusq Partibus comportare Documenta determinat
et quoniam eædem Partes huic sufficientioni Comportationi Documentor Compla
nationem Polonicè idemmate sub Fratis Actis Jdem Consensionis inscri
ptam ad ingrossandum rigorem imponendum Officio suo porrigunt Eapropter
Officium hanc Complanationem in Illud Decretum ingrossat in Forma tali:

Między

między JmćPanstwy Agnieszką Pilitowską JmćPana Tomasza Pilitowskie-
go zniegdy JmćPanią Elżbietą Zbyszyńską Części na Zbyszynie Otro-
kowym y Gaiewicach leżących Dziedziczką spłodzoną JmćPana Mar-
cina Wierzbickiego Małżonką w assystencyi tegosz Męża swego Czy-
niącą czyli Oboygem Małżonkamy z iedney; a JmćPanem Jozefem
Pilitowskim wyżey wspomionego JmćPana Tomasza Pilitowskiego
zniegdy wyżey wyrażoną JmćPanią Elżbietą Zbyszyńską spłodzonemi
Siostrą y bratem między sobą rodzonemi z drugiey strony staie się
pewna y w niczym nieodmienna Komplanacya w ten niżey opisany
sposob: a nayprzod pomieniona JmćPani Wierzbicka wraz z Mężem
swoim maiąc Prawo względem naznaczenia Posagu z Substan-
cyi Macierzystey na Dobrach Zbyszynie Otrokowym będącey po
niegdy wyżey rzeczoney Matce swoiey tak na siebie iako tesz y
Brata swego JmćPana Jozefa spadłey w Grodzie Płockim zaczęte
z ktorego Grodu Płockiego na Kondescensyą Całkowita sprawa
iest odesłana przeto że JmćPan Jozef Pilitowski Brat sposobności
do spłacenia oney złey Substancyi czyli z Porcyi na onęsz przy-
padaiącey niema; więc do rownego działu tak w Polach przez
siebie posiadanych iako tesz y przez obie strony wykupionych
z Zastawów od Zachodu słońca y pułnocy oraz y siedliskach onęsz
przypuszcza y wolnego się rozrządzenia dozwala. A że JmćPan
Jozef Pilitowski Brat siedlisko większe to iest szerokości
Prętow siedm łokci ieden y ćwierci trzy Długości Prętow Dwadzie-
ścia Osiem łokci pięć y puł oraz Budowlą na tymże siedli-
sku będącą bierze, a JmćPanstwo Wierzbicy siedlisko szeroko-
ści Prętow sześć łokci siedm ćwierć iedną długości zaś Prętow
Dwadzieścia biorą, przeto tenże JmćPan Pilitowski chcąc zgodnie
się obchodzić z JmćPanstwem Wierzbickiemi y prawa dal-
szego uniknąć tymże Panstwu Wierzbickim przy groszkach
mieyscu tak zwanym ianych Dwoch staiem iednym to iest
wzdłuż prętow dwadzieścia pięć od między JmćPana Macieja
Zbyszyńskiego rekompensuiąc siedlisko większe dla siebie obrane
ustępuie oraz za Budowlą na tymże siedlisku będącą, Kwotę
tymże JmćPanstwu Wierzbickim Złotych Polskich pięćdziesiąt
dać y onęsz na Dzień Trzeci Października to iest na poniedziałek
po Swięcie Swiętego Michała Archanioła Roku teraźnieyszego
1785go praevia locatione episcopi Summa uti muliebris rzetelnie
zapłacić obowięzuie się, a zaś JmćPanstwo Wierzbicy JmćPanu
Pilitowskiemu Wolne zebranie zasiewu Ozimnego z Rol zastawnych
dotych czas przez niego posiadanych dopuszczaią y pozwalaią
inne zaś pretensye tak względem Gruntow wykupionych z Zasta-

wow

z zastawow iakoteż y rzeczy ponięgdy Matce swey pozostałych na
wzaiem stron obydwu do siebie miane ze wszystkim ninieyszą Kon
planacyą umarzaią, Którą to Kondycyą y wniey opisane Kondy
cye strony obydwie dosyć uczyniwszy ze wszystkim niniejszą Kontrak
tacyą umarzaią pod szkodami zniemałemi strzymaią y ziścić obowią
zuią się y oneż Sędziemu ziazdrowemu Kondescensoryalnemu do appro
bowania y Rygoni włożenia podaią y nato się rękami własnemi
przyprzyięciach przytym będących podpisuią Działo się w Bby
szynie otrokowym dnia Dwudziątego Miesiąca Lutego Roku
Pańskiego 1785go Agnieszka z Pilitowskich Wieńbicka Ręką trzymaną
Marcin Wieńbicki iako mąż y assystent Ręką trzymaną Józef Pili
towski ręką trzymaną Karol Turowski Burgrabia Grodzki Płocki iako przy
iaciel manu propria Tomasz Kowalewski Burgrabia Grodzki Płocki
przytomny przyiaciel manu propria Paweł Prawda Zbyszyński
przytomny przyiaciel ręką trzymaną Wincenty Kruszewski przyto-
mny ręką trzymaną Maciey Zbyszyński przytomny ręką trzymaną
Paweł Strzemeczny ręką trzymaną Alexander Czachowski przytomny
ręką własną Stanisław Zbyszyński ręką własną Kazimierz Zby
szyński przytomny ręką trzymaną Andrzey Strzemeczki przytym
będący ręką trzymaną Paweł Szchocki przytym będący Ręką trzy
maną. post Cujus quidem Complanationis in Decimo pocze migrypationem Senten
tiat Officium etquidem quo ad eadivisionem Substantiæ materne tam in
arcis quam Agris fortam eamq. prosemper Partibus manu tenendam Judi
cat ad Intromittendum Dña de Pilitowskie Wieńbicka in ejus medietatem
illem Officio suo opportorem deputabit qui illi latis faciendo deputa
tioni suæ ab officio presenti habito Sorore favore sui ni præsentia Nobi
lium ni aute presenti denti ac Complanatione expresonum Intro
mittit investirit et ni reali pacifica Possessione nemine impugnante
nec contradicente reliquit De quo presenten suo Coram Officio relationem
fecit: quo spectat Quotam eam Complanatione per Dnum Pilitowski Dña
Wieńbicka Conti in vim additamenti ad Exemptionis de medietate dri
ficinum in area Dñi Pilitowski sitorum ad Pacificandum ni de as-
sumptam decernit officium quatenus Jego Dñi Josephus Pilitowski
Dñæ Gnóśni Wieńbickiey hanece Quotam Quinquagintæ Florenorum Pol
previa locatione per Maritum Dnum Wieńbicki cujus Bonis aut ejus
Summis subsequenda in et pro Dena Secunda post Dm Sancti Michaelis
Archangeli videlicet Die tertia Mensis Octobris ni Anno Currenti inci
denti coram Officio et Actis Castrens Płocens sub Pœna Pœnitionis in
casu Contraventionis circa Manifestationem faciendam publicam

139

ultra provisionem cum luita tamen trium Marcarum Polonicalium solvat et realiter enumeret. in reliquis vero Partium Pretensionibus ad se abnivium habitis Complanatione mortificatis Officium Partibus Perpetuum indicit Silentium Decreti presentis vigore.

Valentinus Joannes bini mnis in Ignicrewa Strzeszewski BCPm

Offm presens Crenae Capitis Plovensis ad oblationem G. Martini Wirzbicki Decanum Condle infrascriptum in Bonis inferius nominatae Inter Partes infra explanatae per Offm Burgle Crenae Plovensis prolatum manuque Eiusdem S. Burgrabii Crenae Plovensis propria subsecutum reproducere ad Articulum Cuius praesens ingrossatum suscepit in tenore sequente (inseratur) Orgle Eiusdem Decreti circa Acta presens est ielictum.

In Civ. Plovensi Feria Sexta post festa Solennia Paschae proxima, scilicet die prima mensis Aprilis Ad 1785

Condescensoriale inter Gsos
Wierzbickie abuna et Pilitywski
pte ab altera in B. Zbyszyno
ptatt Decrum

1785to
Ao

31ma 141

Offm Camrle Trre Plocene, infrascrum Licetam ex mente Decri
Jpsi Trris Plocene, in Raciaz Die 25 Mene 8bris Ao elapso 1784.
Inr GG Adamum ab Una et Felicianum ab Altera pte Malewskie
manato Condnem in Bonis Malewo Tra 2da pt Dcam Conductus
nno psene pxe Imminene per se expediend fore determinavit
d quia Causa in trno Eiusd Condnis intuitu Exdivisionis Sortium
t ademptionis Agror incumbit iudicanda Terra vero ad psens Nive tecta
rnit et ideo Execuo precensiti Decri in pmissis subsequi haud posse infert
uamobrem trnum supraexarato Condnis agitando ad Diem 17 Mene
mi Ao currene venturam cum Omni Rigore et Vigore Eiusd Decri differt
imitat Prorogatq Conservando ptibus trnum Comparendi
aratum peremptorium Prorogaonis psene virtute. Dato in
rzyno die 24 Martii 1785 Anno

Petrus Rudawski Cameranus Terre
Plocen

Offm psens Cnen Capit Plocen ad Oblatio
nem G Adami Malewski Prorogaonem actus Conde
scensionis in Bnis inferius nominanc agitanc
per Offm Camrle Trre Plocen factam et Subsecta
reproducen ad acti canc actisq psen Ingrossanc
Suscepit In Tenore sequen Inserat Orgle Eiusd
Prorogaonis Circa acta relict
In Cro Plocen Sabbato post Dta Solemnia Pa
schae prosecutae Die 2. Mensis aprilis ad 1785.

Condescensionale inter Gnos
Wierzbickie ab una et Pilitowski
ab altera in 1784

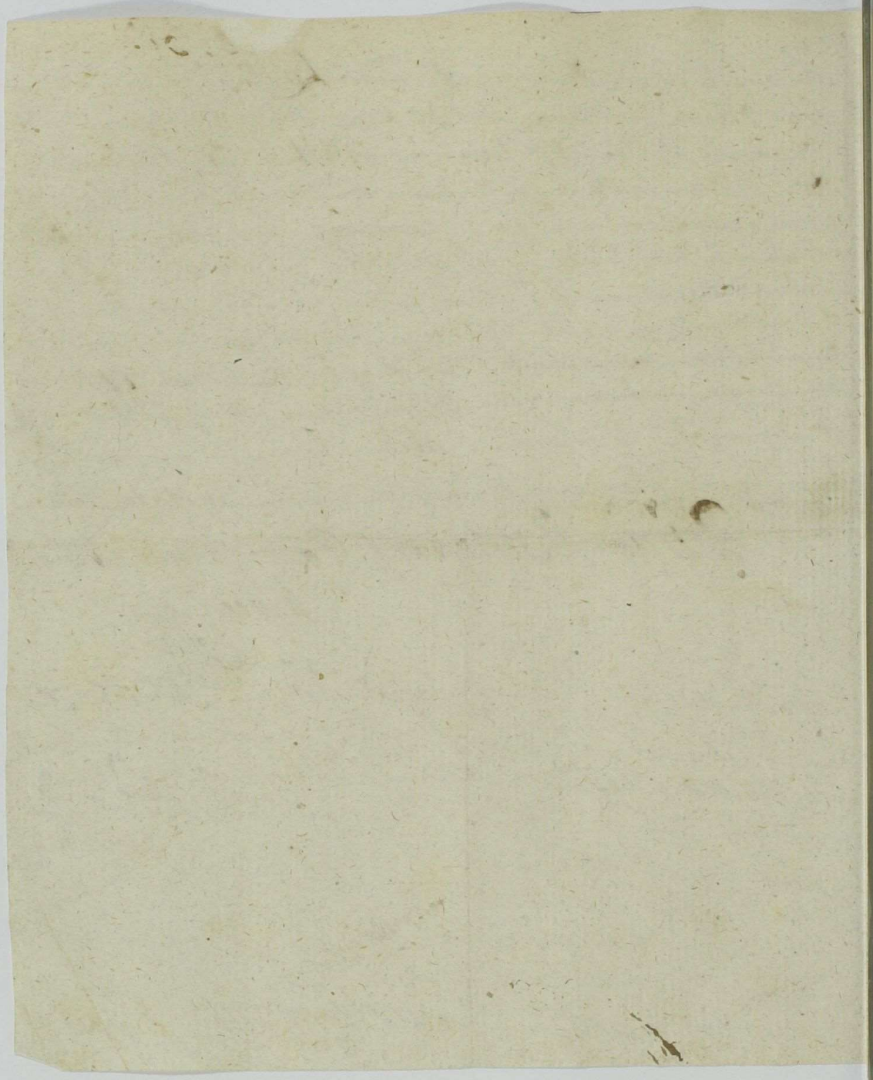

Judicium Trrum Plocen Subjudicatus Siquidem pro Termino Condescensionis ad Fundum Bonor Golejewo virtute Decreti Tribunalis Petricoviae Fra Secunda postridie Festi S. Stanislai Kostka videlicet Die vigesima Septima mensis 9bris 1783 Ao Inter Gsos Michaelem Rokitnicki, Albertum Krajewski Jacobum Laurentium Josephum et Antonium Makomawskie, et alios Actos et Citos ab una et Collegium mansionarior Sieprcen Citos et Actos parte ab altera prolat agitanem ex Limitatione pro Feria Secunda post Domominicam misericordiae Scilicet pro Die Undecima Mensis Aprilis Ao Praesentis Determinato, ob legalitates Judicij Sui haud Condescendere valet, Ideo ne Terminus praemissae Condescensionis evanescat, hunc ce Terminum recensitae Condescensionis ad Diem Primam mensis Augusti anno itidem Praesentis Incidentem Cum toto robore et Rigore tam praeinserti Decreti Tribunalis, quam Limitationis per Judicium Suum Condrle factae Prorogat Limitat et Differt Conservando Partibus memoratis utrisque Eodem In Termino Coram Suo Judicio Terminum Sine quavis adcitatione Comparendi paratum peremptorium Prorogationis praesentis Vigore Datt In Curia Wolnicen Die Nona mensis Aprilis 1785

Antonius Wosnicki Subjud ex Trrus Plus Plocen

Offm Dens Crevae Capitt Plocen ad oblationem M.R.G.P. Francisci Wisniewczyk de Wytastowo Authe et Juratt ~~palam nut quidem~~ Limitationem Suffraganeam actus Conduis inter Plus in Pa Annott ~~Facti manus~~ in Bonis in Terris nomi agitanae Judm Subjudicatus Trri Plocen Facti manus Eius Judicij pro Subscriptam reproducens ad Acticandum Actis praesentis ingrossandum Suscepit in Tenore Sequenti Inserat Orgle Eius Limitationis circa Acta off Relict.

In Curia Plocen Fra 2da pt Dm Jubilate pa Scilicet die 18va mensis Aprilis A D 1785to

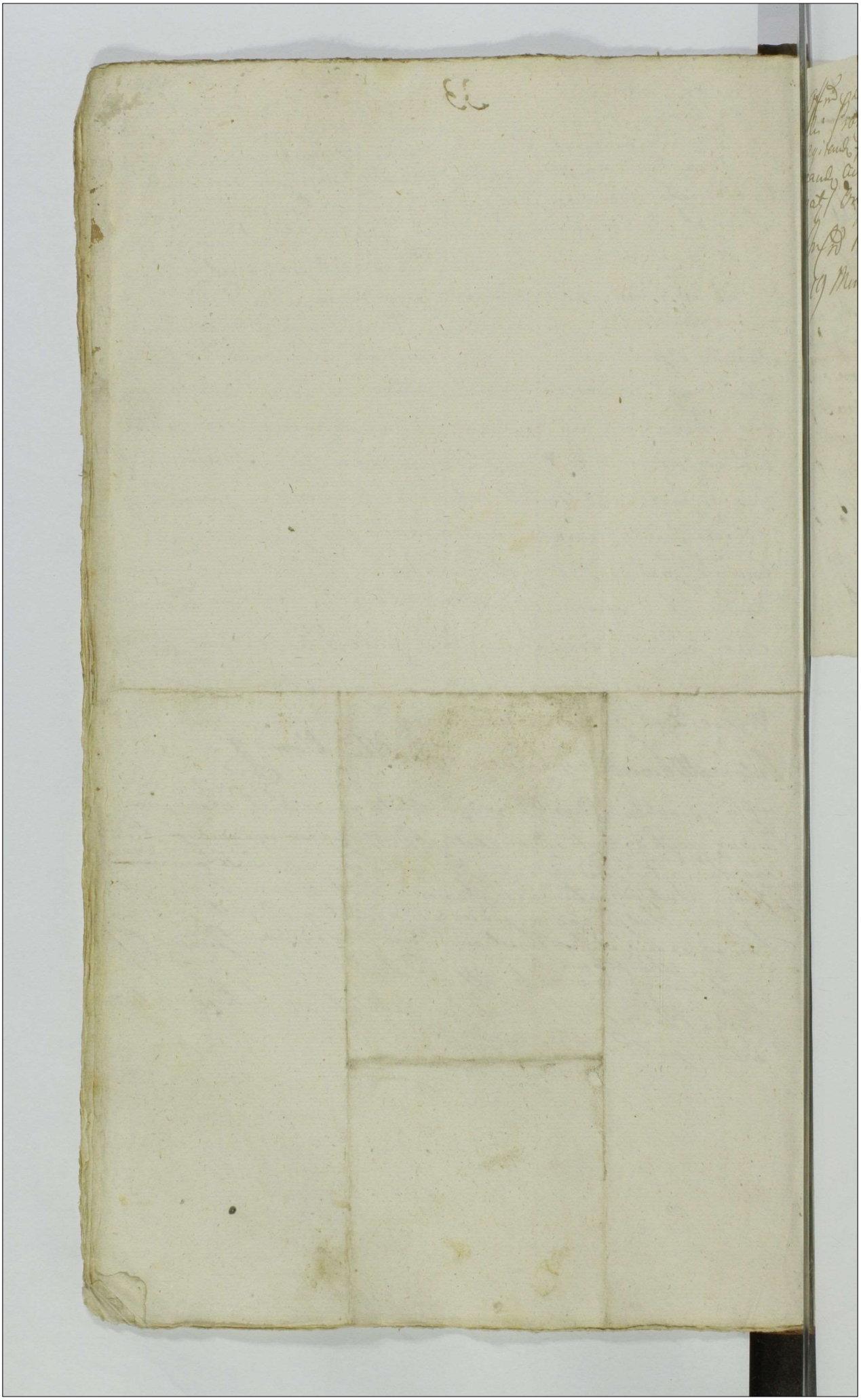

Offm̄ p̄sens Crez Capit Plocz ad Obladnm̄ Mu G. Antonij Kamin
ski Prorogadnem Actus Condnis in Bonis infemis nominand
agitand p offm̄ Camritus Trre Plocz fuit reproducz ad Acta
eand Actis q̄ p̄sz Ingrossand suscepit in tenore seqz (prae
sat) Originale Ejusd Prorogadnis circa Acta retrit
Infrd Plocz fiat pd Dm̄ Jubilate p̄ecunseiliat Die
19 Mensis Aprilis Ad 1785

144

Offm Camrle Trre Plocene infrascrum Iuoniam Condnem in Bonis
Repino p Decrum Judicii Trris Plocene Jnr ~~Illrem Adm Rndum~~
MM. Stanislaum Kurdzewski Cavillatorum Dobrinene Hippolitum
Dobrski Ensiferiae Vinnicene Antonium et Felicianum Karskie Vice
Palatiniae Dobrinene ac alios plato p Tra 2da pt Dcam Jubilate Anno
currene pxe ventura assignato Ob Inundaonem Terrae Aqua Impossibi-
lemq loci aditum licet p M Kurdzewski unum ex Creditoribus Kar-
scianis requisitus expedire haud valet ne itaq trnus Eiusd Condnis
evanescere videat ideo Eund ad Tram 5tam pt Dcam Jubilate
Annô currene pxe Imminene, cum omni Vigore et Rigore Eiusd
Decri differt limitat Prorogatq et hacce Die ad Bona hdcce Repino
se Condescensur determinat Conservando ptibus trnum Com-
parendi paratum peremptorium. Dato in Girzyno Die 17
Mene Aprilis 1785 Anno.

Petrus Kuclowski Camera-
nus Terris Plocensis

S 34 145 70

Actum in Fundo Dor Wirzbica die 19. Mensis Novembris Ao Dni 1784. Pgj in trno Condnis ptibg per Aviśamen determinato.

Coram G. Petro Rudowski Camrio Trni Plocens, pres, Gnis Bartholomeo Faleński Camrio Trni Ciechanoviens, Thoma Kowalewski BC Plocens, Matheo Szatkowski Josepho Glinowicki Joanne Korzybski Adamo Moliszewski Ambrosio Dłużniewski Simone Lebkowski cum aliis plurimis Nlibg ac Actum pres Congregat nec non MGP Provido Victore Stanisławowicz de Wirzbica Autho et Jurato Actum pres Acclamante, et Cid Acstante.

Judm infrascrum Camrle Trne Plocens, Insistendo Decto Trni Plocens die 20 Mens Octobris Ao currente in Actaz Gnis ptes infra comparentes Ista Sua mediante Suumam p Decrum Camrle Cameraria Trne Plocens Actrix cum certo Plato Jus Advitalitatis p ob M. Theodorum Szatkowski in rem actam de Chrząszczewskie ad pres Laboradzka Rintug sublatum esse remonstrat In Ordine subsequendę Exdivisionis Sortis Szatkowsciana a Sorte Chrząszczewiana necessaria Condescensio ac Fundum Dor Wirzbica Gg. Camerarior Trnium Plocens Captato tempore facto tempestivo de Adventu sui Aviśamen Condescendor eff advocata Cui Offo Camrli Unius Absentia non obstante mutus ptium sumptus Condescendo Bona Wirzbica in medietate p re M. Francisci Szatkowski Exdividendi de ptensionibg Fundi Inquirendi Investigandi Inquisitiones Expediendi Jurta p Oportunitate negotii Excipiendi, Calculum si debebit et a quo Interierit ab Acta cassati Juris Advitalitii Excipiendi Bonificationem Omnimodam quib Cui et a quo pervenerit gestandam sententiandi ptesg in Omnibus et singulis ptensionibus, nihil intactum et Irresolutum relinquendo finaliter decidendi diffinicandi et moderandi eff pserum Cuius Decisionipres ut pareant et Judicatum patiant sub Pena Duarum illo in trno Condnis sup pte contravenientę publicande ruent Obstricta Pro quo Condnis trno ptibus quos voluerint et negotium poposcerit Adcitandi eff concessum Adcitandis vero ut compareant et Judicatum patiant sub Rigore suprascro eff Injunctum Ex ri itaq Eiusd Decti et Offa pte Actrix requisitione Jd Offm Camrle ac Fundum supraservator Dor Condescendit Cid Gnis Jurisdictionem suam p vocem Nlis in Acta expresse fundavit Qua fundata ptes ut sue Coram Compareant Judicio Cid Nli acclamare Injunxit Ac cuius Nlis Acclamationem partibg Et quib M. Francisco Szatkowski Dapiferi Orsaygroviens Acto et Cid pdter. Meis Victoria de Chrząszczewskie primo ob M. Theodori Szatkowski secundi ob M. Antonii Mazowiecki tertii ad pres neptes M. Ignatii Laboradzki Judicis Plocens

Conte , manto
Siechanowiene, atq; Cod. M. Luboradzki, Cill. et Aeb. et quia Conte in Assa
Mariti sui pñtes. Coram Judicio suo Condrli Comparentibq et secum Judex
Controvertere Quar pñtium Controversiis in Judm suum inductis exaudit.
Cum p Regulam Decri ex vi cuiq ipsens pagit Actus Exdivisio Pr Wirzbica
ms M. Szawłowski Dapiferi Visegr. ab Una et M. Victoriam de
Chrząszczewskie primi ob M. Theodori Szawłowski secundi ob M. Anto-
nii Mazowiecki tertii vero ad ipsens voti M. Ignatii Luboradzki Contem
ab Altera pte ptes nunc comparentes in equali medietate quarng Eand
pñtem respiciente hoc in tno Conēnis faciendo incumbit M. vero Franci-
scus Szawłowski pt ob M. Theodor Szawłowski pdicta Mcd Luboradzka
priorem Maritum Jam autem ergo se Patruum Germanum sterilem he-
reditatem derelictam vi Successionis occupans in solita Exdivisionum
praxi primum locum sibi servire remonstrat teneri Igit Eund M. Sza-
włowski equales Schedas Edificior ac Subditor Fundi conscribere
Conseras ad eligendum Mcd de Chrząszczewskie Luboradzka porrige-
re mandat utq in instanti siquid vero Jd M. Szawłowski supraseras
Schedas in tenore sequente sj. Inserat sj Conscripsit et ad eligendum
Mcd Luboradzka porrexit haec quoq M. Luboradzka Schedam
sub numero primo positam sibi elegit et subscripsit M. vero Szawło-
wski Schedā sub numero secundo posita et similiter p se subscra
se se contentavit Igit Judm Eiusmodi pñtium Compositione attenta
circa Schedas supraexpressas p ptes subscras Proprietatem q Subdi-
tor et Edificior Eius Schedis specificator Utraq Eare ptes perpe-
tuo conservare as vult et declarat Liam vero Mariannam Virginem
filiam Nicolai Gliā de Bonis ipsens Wirzbica Subditam in supra
exaratas Schedas minime intrantem in recompensam Liae Apolonid
de Grzybowo M. Luboradzki Mariti hereditariis Subdita L. Stephano
fundo ipsens annexo nupta p ptes delictam Eiq M. Luboradzki
Mariti cedere debere determinat in e Subditatum Eiq tradit in Agris
vero hortis Campis Sylvis et Rubetis supraseris ptes put se Judex
offerunt equalem Exdivisionem peragere curent utq sub Pena
Bonis in primis et pñs Judicijs Trib Loceng ppri Districtu
in Casu Contraventionis publicanda quar Area hortor Campor Sylvar
et Rubetor medietas ab Oriente et Meridie Solis e Mum Szawłowski ipse-
dare declarat Alteram vero similem medietatem ab Occasu Solis et Se-
ptentrione in Divisionem Mcd de Chrząszczewskie Luboradzka Judm
cavendam debere arbitrat solitisq locis liberum aditum et exitum
libera pp̄ter Inventaria Omnis Generis Pascua Communemq usum
Stagni Piscinar et Rubi pñtibus ipsentibus Deinceps ex Domesticā-
rio ac Molendino Proventum non percipi solitum et si qui maior
adinveniri valuisset in equali medietate Eius pñtibus adjudicat
Contribationem Annualem ad Thesaurum Rpr importari debitam ex
Aedib ptes Utraq in medietate ex Edificiis vero villanis quavis
Pars ex Casa Subditi sui Porro Decimam ac Ecclesiam Parochialem
in Rostatowo

Schedy przez W. Jmć Franciszka Szawłowskiego
Jako niegdy W. Jmć Teodora Szawłowskiego W. Jmć
Luberadzkiego pierwszego męża Synowca Dnia 15
Miesiąca Listopada Roku 1784 ułożone podczas
agitującey się Kondecyi

Aura Scheda

~~Wiktor~~ Mikołay z Żoną Gospodarz z Urzędu Załogi
Piotr z Żoną Gospodarz z Załogi Załogi
Michał z Żoną bez Załogi
Parobcy
Michał Broniak
Gabryel
Augustyn
Wojciech
Helena Dziewka

Budownia
Połowa Dworu od Wschodu Słońca to iest Pokoy
pierwszy Drugi Garderobka z połową Sieni Kuchni
i Sionki Stayni połowa z Wozarką, i z gory także
połową od Zachodu Spichrzu połowa z Gorą także
od Zachodu Szopa w Węgieł budowa przy Stayni
stoiąca od pułnocy cała Stodoła o iednym Klepisku
Szczytami na południe i Zachod stoiąca Chlewków
także połowa od Zachodu Młyna połowa i Karczmy
połowa tak względnie ich wybudowania iako i
Prowentu w Studni wolne czerpanie wody.

Teschedę obiram Wiktorya Luboradzka

Druga Scheda
Poddani Wiktor z Żoną i Dziećmi załozny
Szczepan z Żoną i Dziećmi załozny
Błażek ~~z Dzie~~ Urban Broniak Szymek
Matus Klara Dziewka

Budownia Druga połowa Dworu od Zachodu Druga połowa Stayni bez Wozowni od Wschodu Druga połowa Kurników od wschodu Szopa przy Kurnikach stoiąca cała Spichrz połowa z Wozownią i z Gorą od wschodu Stodoła o Dwoch Klepiskach Szczytami na wschod i Zachod stoiąca cała Połowa Młyna i połowa Karczmy wspolny wytek Studni Chałupy
~~na wiedeńskie nies~~

148

na wsi ieszcze nieskończona Piastalate JP. Szawłowskiemu ~~iest~~ applikowana Ze schędę przymuię F. Szawłowskiej

90 30
40
20

1050
300
225
50
144
1770
400
2000
450
4620

in Motatowo vild pariter Utraq; ptes exolvere obstringunt hac itaq;
modo suprascr expedita B[ona] Wirzbica Jnr ptes exdivisione ut ab-
hinc quevis pars Divisorio sui gaudere et uti frui queat Jam exmunc
Bona Wirzbica cum Subditis aedificiis Curialibus et Villanis Areis
Agris Pratis Sylvis et Nemoribus iusta obloquentiam altius expressi
Divisorii in possessionem memoratar ptium dimittit eaq; in instanti
Mlen Actui yvene Adstante ad emulgand Intromissionem
addendo et deputando qui Illis ex vi muneris sui pallegatas
ptes quamq; vic elicet in Divisorium ipsi cessum alta sua pcom-
ca et sonorosa voce yvene Congregata Nobilitate Intromisit Inve-
stivit et in actuali pacifica possessione reliquit de quo rediens
ad Suum suum fecit Relationem. Jn Cathegoria vero ptensi per M.
Szawtowski a Mcis Luborazkie ab Acta subtati Juris Adivitalitii
Calculi siquid Jd Proventus ex Maturantibus Bonibus ad quan-
tum reduci nequit Mcis quorq; Szawtowski in vim tenutae Anni
yvene p Summa septingentor Quinquaginta florenor Pold.
cum M. Luborazki Marito acordans Summam Cand 750.
florenor a Mco Luborazki levavit Framcam Argento obductam
et Auro decoratam tumq; Ornamentum dquircum Porro Tabel-
lam Argenteam a Penitentia idest Ladorumica pt o De M. Theo-
dorum Szawtowski derelicta p Mcm Luborazka extradicta
siquid Mcis Szawtowski recepit Jgit eo in passu liberi Cd
Mci Luborazcy Conges mittunt Tres Boves pt Subditos
ad yvens hic Irrepenibiles derelicta quoniam Mcis Luborazki
Maritus Mco Szawtowski in instanc extradidit igit de ex-
traditis quietat Reliqud vero ptensiones reciproce ad se
p ptes usurpata ad Diem hodiernam habita ex Compo-
sitione ptium Juditer facta cassant et in Cisd Jud
ptibus perpetuum Jmponit silentium D. Vigore.

Petrus Ludowicz Camerarius Terre
Stocen Judex Condescensionalis

Offr Sra sua Cen Stocen ad oblationem Dni Thomae Lattowski Decr Comdle
n parentum m Brnic mpnia nominata p[ro] Festo mpnia currana p
Offr Comdle Jnd Stocen prolatam reped Mariaq Luisa Dni Camerary
prezmi Subjectum reproducta ad Acticata Actiq; praesens ingrossanda
Recepit m Tenor Regien (mizerat) Dominal Luisa Dam Circ. Act
prae sens est relictum

In Cd Stocen Terr. Cta post Dm Jubilat proxima fuit et Dies 22. Mey
Aprilis A. D 1782.

Decretum Condnis in Fun-
do Bor Wizbica per Offm
Camrle Trre Plocene Jnr
M Szawłowski Dapiferiae
Vissogre et MM. Leiboradz
kie Judiciae Crene
Ciechanoviene

Prolatum

17821.

150

2.GR.SR.

Judicium infra subscriptum Campestre Succamerariale Palatinatus Plocen. ad Affectationem Partium Principaliter agentium et Collateralium Terminum Condescensionis Granitalis inter Bona Zamoscie et Sniedzianowo ac alia tam Paritaliter quam ex Collateralitate adtingentia Feria Secunda post Dnum Jubilate proxime in anno praesenti ex Limitatione per Suum Judicium facta incidentem Hiemis adusque durantis ac Nive Terrae Contutionis ex ratione pro Feria Secunda post Fr. SS. Petri et Pauli apostolorum diem 4tam mensis Julij in anno Praesenti incidentem Cum Pleno Vigore et Rigore Decreti aut Decretorum Conservando Partibus Terminum aut Terminos talem vel tales quatenus aut quales ad praesens ex Terminoque Limitationis habuere Valuerant Prorogat. Differt. et Transponit. Actus Sui prorogationis ex Voluntate Partium Liberoque assensu Earundem Subsecutae Vigore

Gabriel Antonius in Karwosiecki Karwosiecki Succamerarius Palatinatus Plocen. Ordinis S. Stanislai Eques mppro

Officium praesens Crum Capit. Plocen. ad Oblationem Jn Francisci Lisowski Prorogationem Actus Condnis Jtis infrascriptam in Bonis infra exaranda Agitanda per Officium Succamerariale Plocen. facta Manuque Ejusdem Officij Succamerarialis propria Subscriptam reproducendam ad Acticanda Actisque praesentibus Ingrossandam Suscepit in Tenore Sequenti Inserat. Originale Ejusdem prorogationis Circa Actum Praelictum

In Crum Plocen. Sabbo post Dnum Jubilate proximo Sedicet die 23 Mensis Aprilis AD 1785

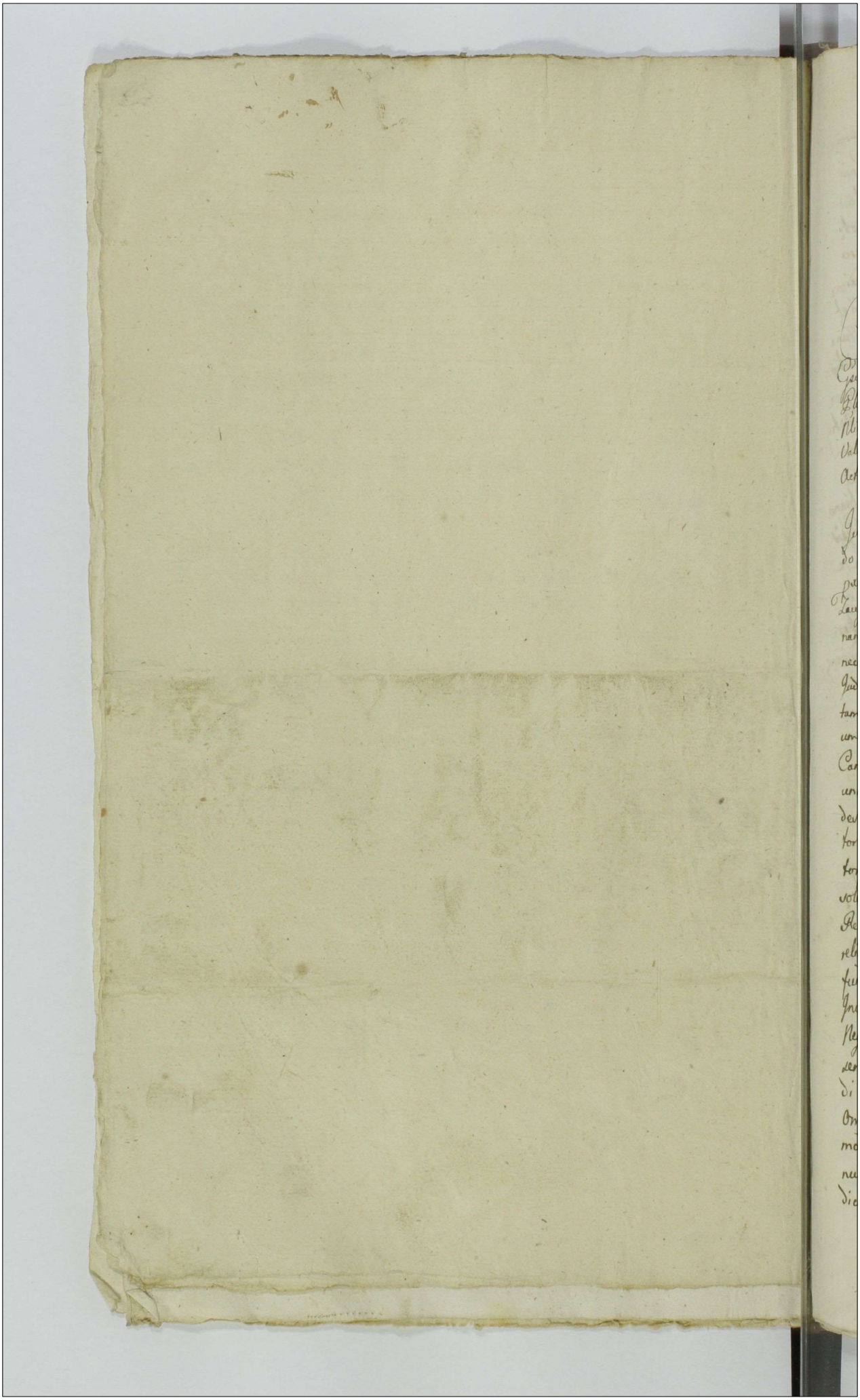

Actum in Fundo Bar Drozdowo=
Piekuty Die 29 Mensis Martii =
Annô Domini 1785. Jdq in termi=
no Condescensionis partibus per=
Avisationem determinato.

Coram G. Petro Rudowski Camerario Trri Plocene pzene
Gsis Carolo Turowski Thoma Kowalewski Burgrabiis Crene
Plocene Josepho Glinoiecki Francisco Gorski tum aliis plurimis=
Nlibus ad Actum pzene Congregatis nec non MR G Provido=
Valentino Kwasniewski de Kosiny Bartoszowe Authô et Jurato
Actum pzene Acclamane et Eiæ Adstante.

Judm infrascrum Condrle Camerariatus Trre Plocene Insisten=
do Decro Trri Plocene in Raciaz Die 22. Mensis Octobris Annô
pxe elapso 1784. Jnr G Fabianum Grzybowski Camrium Trrem
Zawskrzene ab Una et GG Sigismundum Draminski ac Martian=
nam Pilichowska Invicem Conges pte ab Altera latt. Quo mediante
necessaria Condescensio ad Fundum Bar Drozdowo Piekuty
Judicii sui aut Gsor Camrior Trrium Plocene Captato tempore
tamen in Anno futuro 1785. pvia Avisaone facta mutuo pti=
um sumptu Conducenæ est adinventa Cui Judicio sive Offo
Camrli unius duorve Absentia non Obstante dum modo
unus Mcus Judex aut Gsus Camerarius Conducenæ et Con=
descensurus adsit Ante Omnia Comportaonem Documen=
torum Causam pzene evincenæ pvia Comprobaone Jura=
torea pstanæ demandandi Quibus Comportatis de De=
solaone sive Reparaone ædificior Dispersione Subditor
Rebus et Inventariis fatis olt G. Alberti Drozdowski de=
relictæ Auctis vel deperditis Inseminaonibus Cunctisq
fundi ptensionibus et Abusu Juris Advitalitii Inquirendi
Investigandi Inquisiones expediendi Jurta p Oportunitate
Negotii Excipiendi Jus Advitalitatis Gsæ Draminska
serviens Cognoscendi Resolvendi Cassandi vel Approban=
di trnos pfigendi Rigores Annectendi Satisfactionem
Omnimodam quid Cui et a quo pvenerit pstanæ de=
mandandi Causamq pzene ad Contenta trni Maonum
et Documentor ptium Utrarq decidendi disiu=
dicandi et moderandi est pscrum. Cuius Judicii sive Offi

Camrlis Decisioni ptes ut pareant et Acquiescant Judica-
tumq; patiant sub Pœna Bnaonis illo in trno Condnis
super pte Contraveniens publicanda sunt Obstricta
Pro quo Condnis trno ptibus quos voluerint et negoti-
um poposcerit Adcitandi est concessum Adcitandis vero
sub simili Rigore quo supra ut compareant et Judica-
tum patiant est Iniunctum Ex vi itaq; Eiusd Decri et
Offsa ptis Acto Requisitione Jd Offm Camrle ad Fun-
dum pallegator Br Condescendit Ibidq; Jurisdictio-
nem suam pcustodita prius pace et securitate pu-
blica Actibus Juridicis congrua per vocem Mlis in Actu
Expressi fundavit Qua fundata ptes ut suo coram
Compareant Judicio Eid Mli acclamare iniunxit ad
cuius Mlis Acclamaonem ptibus Etquid M. Fabiano
Grzybowski Camerario Trri Zawskrzene Acto prlter Gsis
Sigismundo Draminski et Martianna Pilchowska
Invicem Conbus Cito et Indicene et quid Conte in
Assa Mariti prlter Perillri Adm Rndo Francisco Sikor-
ski Præposito Kraykoviene cone GG Draminskie Indicene
per G Carolum Turowski. Coram Judicio suo Condrli
Comparentibus et secum Judlter Controvertene quarum
ptium Controversiis in Judm suum inductis exaudi-
tis Judm exequendo Regulam Decri ex quo psens fun-
data Jurisdictio ad Comportaonem Documentor Cau-
sam psentem evincentium pviis Conscribendis Sum-
mariis et sibi vicissim Communicandis ptes utrasq;
stringit idq; in instanti Comportarunt, Utraq; ptes Do-
cumenta sua Summariis Conscriptis, at per Judm subscriptis specificata
et G. Fabianus Grzybowski realem, Eord Documentor
suor Comportaonem Jurto Comprobavit Igit
satisfecisse Eund sententiæ Judicii sui arbitrando Quo-
niam Jd Gsus Grzybowski in Comportaone Docu-
mentor per Gsos Draminskie Conges subsecuta non
persistit sed sufficientiorem pcipue Regestri rer Mobi

Mobilium Inventarior fatis olt G Alberti Drozdowski
Gsae Martiannae de Pilchowskie Draminska prioris
Mariti derelictor ad psens non repositi Documentor
quoq Manualium quor tantummodo Oblatae pducunt
in Originalibus Comportaonem per Eosd Gsos Dra=
minskie pstandam concludit Gsi quoq Draminscy
Conges Documenta Manualia in Originalibus circa Agi=
taones Causar in ~~Libro~~ Judiciis Palatinatus psene
Casu deperdita esse allegant Regestrum autem
rer Mobilium supraexpunctum licet per ~~Gsam~~ se Com=
parentem Contem ad Acta porrectum et Comproba=
tum affirmant tamen exnunc Id Comportare reni=
tunt Quamobrem Judm Contravenisse Eosd senten=
tiat decernendo ut Eand Contraventionem sui eluendo
~~Utriq~~ Gsi Draminscy Conges seu potius solus Maritus
Poenam Triplicem Quatuordecem Marcar Polonicalt
G Fabiano Grzybowski p Fra Secunda pt Dcam Cantate
Annô psene pxe ventura Coram Officio et Actis Crene
Plocene sub Poena Bsaonis in Casu Contraventionis
circa Maonem faciend Publicanda solvat et realiter
enumeret Qua obstante Intervenientia Judm Actum
psene Condnis ad Diem 27 Mensis Maij Anno
psene pxe Imminene cum Omni Vigore et Rigore
Decri ex quo psens peragit Actus differt limitat
Prorogatq Conservando ptibus trnum sua coram
Judicio aut alio quovis ad pscrum Decri conducendo comparen=
di paratum peremptorium. Pro quo trno ex limitaone
Incidenti memorati Gsi Draminscy Documenta ma=
nualia Summario comprehensa in Originalibus si quae ha=
bere valuerint pertim vero Regestrum rer Mobilium
Inventarior fatis olt G Alberti Drozdowski derelictor com=
portare obstringunt Dt Vigore

Petrus Ructowski Cameranus Terrae Plocen Jud
dex Condralis

155

Offm̄ Cam̄rle Plocen. ad Obtaonem S. Thomae Gr[illegible]
bowski Decrm̄ Condite Infrascrm̄ Jnr Bnis Infinis
nominaw Jnr Pti Infinis Exaraw per
Offm̄ Cam̄rle Trre Plocen. prolatum ~~[illegible]~~ ma
nuq Eiusd S. Camnij propria subscrm̄ reprodaw
ad Acticaw, actisq. Pdes Ingrossaw Suscepa
in Tenore Legalis Inserat. Ergo Eiusd
Decrm̄ Circa Acta Pdes relicta

Jn Cro Plocen. Jra Cta post Dm̄ Jubilate pro
Ea Licitat Die 22. Maii aprilis A.D. 1785

Limitaonis Actis
in Fundo Bonor
Drozdowo Piekuty
per Offm̄ Camrle
Trre Plocene Jnr
GG. Grzybowskich
Zawskrzene et Dra-
minskie ac alios

Prolatt.

1785.

Lectum

Judicium Trre Plocen Subjudicatus Quoniam vigore Decreti
Tribunal Rmi Petricoviensis Intervenerabile Collegium Mansiona-
rum Sieprzeon ex una et SS Roketnickie ac alios prolati
atq Limitationis in Fundo Bonor Golejewo suam per Judicium
Factae actum Condescensionis ex Circumstantia Comparendi
ad praesens nive Contector nullatenus Expedire valet
Ideo ne Terminus ejusdem Condescensionis per Decretum
Tribunal assignatae Evanescat Eundem Trnum pro die
Quinta Mensis Septembris anno praesenti Incidente cum omni
robore et Rigore Supraseon Decreti Tribunal prorogat
Differt Conservando Trnum Partibus utriusque sine gravis
ad citatione Comparendi peremptorium Dat in Ry
charcice die Prima aprilis Anno Dni 1785
Antonius Wosnicki Subjudex Trnus Pllus Plocen

Officium praesens Crevi Capitis Plocen ad Oblationem Jn
Mathiae Bojanowski Prorogationem Actus Con-
descensionis in Bonis inferius nominandis Inter Partes
infra explanandas agitandae per Judicium Subjudicatus Trre
Plocen facti manuq ejusdem Mei Subjudicij pro
propriam Subscriptam reproducendi ad Acticanae
Actisq praesentis Ingrossandi Suscepit in tenore
sequenti Inserat Originale ejusdem Prorogationis
Circa Actum praesentem Relictum
In Crio Plocen Sabbo post Festa Solennia Paschae pro-
ximo Feliciter die 2da Mensis Aprilis A D 1785

Officium Camerariatus Trnis Plocensis In virtute Limitationis Cen-
dencensis In Bonis Ogorzelice Feria Secunda post Trm Nativitatis Beatissimae Virginis Mariae Anno Elapso 1784. ex vi Decreti Trnis
Plocen. In Bilsko Feria Sexta post Dnicam Rogationum scilicet
die vigesima Prima Mensis Maij anno Eorum 1784 to Inter Mum
~~Joannem~~ Ignatium Zakrzewski vice Palatinum Gnesnen. et Honestum Adal-
bertum Machowski ab una et Gris Ignatium Pinkowski Paulum
Parentem et Joannem Filium Kemerowskie Parte ab altera Lati-
~~per officium suum ad Captatum Tempus facta~~ Cendencen
sionem ad Bona Ogorzelice Officij Suij Designantis per
Officium suum ad Captatum Tempus facte Diem ~~Sextam~~ Secundam
Mensis Junij Anno Pri Incidens pro Trno Cendencensio-
nis Designat ac Partes de Eorum Trno Lujusce Cendnis
Obdestinat et se pro Eadem Die Cendencensium ad Bona
Ogorzelice Determinat Dat In Wolowa Die 9na Mensis
Maij Anno Dni 1785 to

Sigismundus Sluwarski Camerarius Trnis Pltus Plocensis

Offm Exsens Crcnae Capitis Plocensis ad Obladnem Gri Mathiae
Bocianowski Avisadnem infrascriptam Actus Cendnis in Bonis
Ogorzelice ~~agitandae~~ nunc ptes infraexarandae agitandae per Offm Cnrle
Trnis Plocen. facta Manuq Ejusdem officij Propria subscriptam
reproducens ad Acticandae Actisq Exsens ingrossandae
susceptis in tenore sequens Inseratur Originale Ejusdem
Avisadnis circa Acta est relicta

In Cpo Plocen. Fra 4ta pt Festa Sollemnia Sacri Pentecostes
Exsi scilicet Die 18 Mensis Maij A.D. 1785

159

160

Między JWJgmć Xiędzem Marcinem Chyczewskim Archidiakonem Pomorskim, Officyałem Katedralnym Kujawskim, y WJgmć Xiędzem Felixem Lewinskim Kanonikiem Katedralnym Kujawskim do ninieyszey Czynności od teyże Przeswiętney Kapituły Delegowanemi, swoim y Całey Przeswiętney Kapituły swey Jmieniem Czyniącemi z iedney, a WJgmć Panem Szymonem Kokoszczynskim niegdy WW. Piotra Kokoszczynskiego y Wiktoryi Kosciszewskiey Małżonkow Synem z drugiey Strony, staie Komplanacya w następuiący Sposob. JZ Przeswiętna Kapituła Katedralna Kujawska Maiąc Summy Pierwszą Trzydzieści Sześć Tysięcy ZłPoł. w Złocie każdy Czerwony Złoty rachuiąc po ZłPoł Osmnascie Oryginalną przez niegdy W. Antoniego Swierczynskiego Łowczego Latyczewskiego Dobr Mogielnicy z Przyległościami w Woiewodztwie Płockim a Powiecie Bielskim leżących Dziedzica, na tychże Dobrach Mogielnicy Zapisem Autentycznym w Xięgach Grodzkich Bobrownickich Dnia Dwudziestego Szostego Miesiąca Maja Roku 1774tego zeznanym, w Grodzie Płockim Dnia Dziesiątego tegoż Miesiąca Maja Roku 1775tego. oblatowanym, wraz z Prowizyą sobie zapisaną, czyli raczey z Dobr Wierzbiczan na tęż Dobra Mogielnicę przeniesioną, Drugą Summę Dwadzieścia y Jeden Tysięcy Dwieście Czterdzieści ZłPoł. z Prowizyi od teyże Summy zaległych tak z Dobr Wierzbiczan wedle dawnieyszego Zapisu, iako też y z przerzeczonych.

161

z przerzeczonych Dobr Mogilnicy od Aktu wyżey
specyfikowanego Zapisu należących wynikłą, De-
kretami pierwszym Ziemskim Brzyskim Kujaw.
Dnia 2giego Miesiąca Października Roku 1780
w Brzyściu Zapadłym, Drugim Trybunalskim
Piotrkowskim Dnia 7mego Miesiąca Paździer-
nika w Roku przeszłym 1783cim ferowanym sobie
przysądzoną, Trzecią Tysiąc Pięćset Siedmdziesiąt
Siedm Złł Groszy Osmnaście Polskich z Grzywien
pomienionym Dekretem Trybunalskim Piotrkow-
skim przysądzonych wyrachowaną, w których Sum-
mach Prowizyonalney y z Grzywien przysądzonych
pochodzącey Tradycya Częnsci Dobr Mogilnicy na
rzecz Przeswię: Kapituły Katedralney Kujaw. w Roku
teraźnieyszym Dnia 30. Miesiąca Czerwca do
wytrzymania tychże Summ. Prowizyonalney y z
Grzywny należącey nastąpiła. Gdy więc też Dobra
Mogilnica na rzecz Przeswiętney Kapituły wytrzy-
mane od innych Dobr teyże Przeswiętney Kapituły
są odległe, Oraz że od Summy Oryginalney Trzy-
stu Sześciu Tysięcy Złł Pol. przez Niegdy W. Anton-
go Swierczynskiego na tychże Dobrach Mogilnicy
zapisaney, wedle Obmowy Zapisu iak powinna być
płacona Corocznie Prowizya, nieiest wypłacona, co
przeto taż Przeswiętna Kapituła punktualną ma
od Summy swey Oryginalney Prowizyą corocznie
Unikaiąc Oraz trudnosci w wybieraniu Prowizy
z Prowentow Dobr Mogilnicy od innych swych

Dobr.

Dobr odległych przez Długi przeciąg Czasu do wy:
trzymywania wypadaiących, że więc Summy swoie
tak Oryginalną Trzydzieści Sześć Tysięcy Złł Pol.
iako też Prowizyonalną Dwadzieścia y ieden Tysię:
cy Dwieście Czterdzieści Złł Pol. Oraz z Grzywien
pochodzącą Tysiąc pięćset Siedmdziesiąt Siedm
Złotych groszy Osmnaście Polskich z Całym Proces:
sem względem pomienionych Summ przewiedzionym
Zaz Przeswietna Kapituła Katedralna Kujawska na rzecz
y Osobę WJgMć Pana Szymona Kokoszczyńskiego
y Jego Sukcessorow z Całym Prawem swoim y Pos:
sessyą tradowną Dobr Mogilnicy zlewa y przele:
ca, y Onez zrzeczonych Dobr Mogilnicy Windikowai
przekazuie, y Cessyą Authentyczną in forma Juris
na też Summy y Całe Prawo Swoie do Nich mia:
ne cum Evictione na Osobę tegoż W. Kokoszczyn:
skiego przez Delegowanego z Kapituły WJX. Kano:
nika Uczynić przyrzeka, a WJgMć Pan Kokoszczyn:
ski Summę Oryginalną Trzydzieści Sześć Tysięcy
Złotych Pol. na Dobrach swych Rogennicach Czu:
bakach y Zabowie w Woiewodztwie Płockim Powie:
cie Bilskim leżących z Prowizyą wedle Prawa Du:
chownym służącego po pułczwarta od Sta corocznie
wypłacać miana, na rzecz przeswię Kapituły Kujawsk
przy Zeznaniu Cessyi Autentycznie zapisać, y też
prowizyą punktualnie corocznie wypłacać Obowią:
zuie się. Za Summy zaś z prowizyi zaległych y za
Grzywny należące, ponieważ te może przez Kilku:

nastoletni

Kilkunastoletni przeciąg Czasu z Prowentu Połowy ty-
ko Dobr Mogilnicy na rzecz przeswiętney Kapituły wy-
tradowaney, gdy druga Połowa w innym Długu od kogo
innego zatradowana, wybierać mu przyidzie, przeto
Przeswiętna Kapituła na to maiąc Wzgląd Kontentu-
ie się Summą Osmnastą Tysięcy Złotych Polskich
z Wielm. Kokoszczynskim Ugodzoną, z ktorey Summy
W. Kokoszczynski Dziewięć Tysięcy Złł Pol. Przeswię-
tney Kapitule exnunc wypłaca, y z niey Ipsenę quietat
Complanatione, resztuiące zaś Dziewięć Tysięcy Złł Pol.
na Poniedziałek po Swięcie S. Marcina Naybliższy, to
iest na Dzień 15 Miesiąca Listopada w Roku teraźni-
szym przypadaiący przed Aktami Grodzkiemi Płockiemi
teyże Przeswiętney Kapitule za Kwitem WJgmć Xiędza Pro-
kuratora wypłacić obowiązuie się, na ktorym Terminie y
Cessya na rzecz W. Kokoszczynskiego zeznana będzie y
Zapis na Summę Oryginalną od W. Kokoszczynskiego
nastąpi, Possessyi y Intromissyi do Dobr Mogilnicy trado-
wanych Sobie Przeswiętna Kapituła Wielm. Kokoszczyn-
skiemu exnunc dopuszcza, ktorą to Komplanacyą Strony
Obydwie Ziscie Sobie y dotrzymać we wszystkich Punktach
pod Zakładem Trzydziestu Szesciu Tysięcy Złł Pol. y Szkie-
dami Ziemskiemi przyrzekaią a w Niedotrzymaniu Fo-
rum Ziemstwa lub Grodu Brzyskiego Kuiawę do Odpowiedzi
Sobie Zapisuią. Na Co się podpisuią. Działo się w Włocławku
Dnia 23. Miesiąca Sierpnia Roku P. 1784tego.

M. Chyczewski Archd: Pomn. Offtkuiąc Delegowany mpp
Felix Lewiński kan. Katedr. Kuiaws. Delegowany mpp

Szyman Kokoszczyński Ręką Trzymam

Jan Gumowski Sędzia Ziemi Wdztwa Płockiego przytym będący mpp

Franciszek Kokoszczyński Przytomny

Ego Infrascriptus Comissarius per Rescriptum Sae Regiae Mattis Varsaviae die decima Tertia mensis Februarij 1781 datuatum ad actaq Castrae Plocae die Secunda mensis Martij Eodem anno per oblatam perrectum ad Expediendam Comissionem in ordine liquidationis Summarum per Synagogam Judaeorum Plocen a Varijs Crediteribus Contractarum Caeterorumq Contentorum Vigore Ejusdem Rescripti peragendorum decisionemq et dijudicationem cum alijs Mficis Comissarijs assignatus Cum Virtute tam Ejusdem Rescripti Sae Rae Mattis quam Limitationis die decima octava mensis Februarij anno 1783 Inter Eandem Synagogam Judaeorum Plocen et ejus Crediteres post Comportationem tam ex Parte Synagogae Judaeorum Plocen quam ejus Creditorum documentorum Comprobationemq et Communicationem per Partes Sibi abinvicem Eorundem In Civitate Plocko Sae Rae Mattis per Mficos Comissarios ad diem nonam mensis Decembris anni ejusdem 1783 Subsecutae actisq Castrae Plocae oblatuatae et prorogationum et precipue ultimariae die decima quinta mensis Februarij anno praesentis hic Plociae per me Infrascriptum Comissarium ~~[illegible]~~ ~~[illegible] publicis negotijs Impeditorum~~ pro Termino diei hodiernae Scilicet undecimae mensis aprilis anno Currentis factae ad actaq Castrae Plocae tempestive per oblatam perrectae hanc Comissionem in Civitate Plocko ex Eadem prorogatione ultimaria die hodierna Incidenter ob non Condescensionem aliorum Mficorum Comissariorum Publicis negotijs Impeditorum Expedire non valeo tam ex Eadem Limitatione quam una ex alia amanatarum

165

ne Itaq Terminus hujusce Comissionis Evanescat Ideo hunc Trnum suprafatae Comissionis ad Diem vigesimam Tertiam mensis Novembris anno praesenti venturam differo prorogo Conservando Ejusdem Synagogae Judaeorum Plocensis ac Ejus Creditoribus Ipsisq omnibus quos attendentiae Comissionis ejusdem negotium afficit Terminum Coram Judicio Comissoriali mente Rescripti Sae Rae Mattis Condescensuro Ex praesentanea prorogatione Incidentem Cum pleno robore et vigore Rescripti Saeae Regiae Majestatis ac Limitationis et prorogationis Supra exoratae Comparendi peremptorium Quam quidem prorogationem praesentaneam ut omnibus quorum Interest Innotescat actis Castrensibus Sive Terrenis Plocensibus oblatuandam Committo Datum Plociae die undecima mensis Aprilis Anno Dni 1785

Paulus Zoltowski Vice Notarius Terrenus Plocensis per Rescriptum Sae Rae Mattis assignatus Comissarius

Officium Praesens Cum Capitulo Plocensi ad oblationem Insti: ~~Sulimam~~ Mosiak ~~Lachowicz~~ Lewczak prorogationem Actus Comissionis inter Synagogam Plocensem ex una et Ejus Creditores Pte ex altera hic Plociae agitanae Per Illrum Mtum Comissarium factam et manu Ejusdem Subscriptam reproducunt ad Acticanae actisque Praesentis ingrossanae Suscepit in Tenore sequenti (in seratis) Originale Ejusdem circa Acta Praesentis est relictum

In Crd Plocensi Sabbatho post Dnum Rogationum pro Scilicet Die 7ma Mensis Maij AD 1785.

166

Oblatt Prorogatio
nis inter Syna
gogam Judaeor Plog:
et Creditores

1785to.

In Crd Plocens

Actum in Fundo Bonorum Będorzyno Trn. Secundo
Oda post Dominicam Misericordiae proxima scilicet
ad Die Undecima Mensis Aprilis Anno Domini
1785to Idq in Trno Condnis Partibus designatis
in praesentia Gsor. Thomae Zaleski Camrij Trnsis
Vissogrodiensis Felicis Lukowski B.C. Plocensis Carminiensis
Kotarski Laurentij Lipowski Gregorij Chudzyn-
ski ac Alior. Plurimor. Nobilium ad Actum praesentem
congregatis nec non Mlis Rmi Glis Providi
Thomae Grzegorzewicz de Kolczyno Authi et Jurati
Actum praesens Acclamans et Eiusdem adstans

Officium Camerariatus Terrestris Plocensis Inpraesentiam Insi-
stentis Decreti Trni Plocensis de Acta Ejus in Pldeliminis
Terminis Communibus Trnibus Plocensis Sabbato Post Festum
Sancti Francisci Confessoris Scilicet Die Nona Mensis
Octobris Anno Elabso 1784to Jmi Gsor. Josephum Ciołkowski
et Veronicam Starzyńska Conjuges ab Una et Gsor. Mathae-
um Stanisławski Atq Theresiam Zurawska Inviam
Conjuges Parte ab Altera Lato Quo Mediante Decreto In Ordine
cognitionis Fundi praetensionum Extenuata Palularis Condnionis
Judicij Sui Aut Officij Camrlis Trnsis Plocensis ad Fundum Bo-
nor. Będorzyno Capitulo tempore facta tempestiva Avisa-
tione Conducens est adinventa Cum potestate ut Ipsi Judicis
sive Officium Camrlis Trnsis Plocensis Unius Duorumve Absentia
non obstante Mutua partium Sumptus Condescensurum
de Damnis Injurijs Cunctisq praetensionibus fundi ex-
tenuata Bonor. Eorundem Będorzyna palularis Inquiret
Investiget Inquisitionis Expediat Juxta Ubi necesse erit
Attentat Bonificationem Omnimodam Cujus et Actus
Competunt praestanda Sententiet Partesq in Omnibus et
Singulis praetensionibus nihil intactum relinquens

Pro quorum

pro opportunitate Negotij Terminorum ac Documentorum finaliter decidat disjudicet ac moderetur Cujus Judicij Condolens decisioni Partes Parere et Judicatum Pati sub poena Banitionis Illo In Trinitate Condolens Super Parte Contravenientis Publicanae cum Injunctae adcitatione quos negotium poposcerit et pars voluerit Sunt adstricta vigore Itaque Inserti Decreti Promissa fuscius in Edisserens ac Avisationis Suae nunc prorogationis Trinam Condolens pro Die hodierna designans ad requisitionem Partium Utrarumque In Fundum Bonorum Bedorzyna Die hodierna in Actu Contentum Condescendit Ibique Jurisdictionem Suam Officiosa Voce Mlis in Actu Contenti promulgatam fundavit Qua Fundata Partes ad Sui Comparendae et Inscribendae Comparitionem Praedicto Mlis acclamare Mandavit Quo In Trinitate Acclamatoris Partibus et Quidem Gnis Josepho Ciołkowski et Veronica de Staroripinskie Inviam Conjugibus Actis et Citis per Maritum Suo et Contis Suae nunc pollens Gnis Matheo et Theresia de Zurawskie Inviam Conjugibus Stanisławskie Citis et Actis pro Coram Judicio Condolens Comparens et Secum Judicio Contravertens Judicium Siquidem Causa Intuitu Praetensionis Fundi Proinde Necessariam Inquisitionem pro Utraque Partium ad Contentum Masonum et Trinorum Edicendum Censet Idque in instanti decernendae Quatenus Interrogatoria Conscribant Sibique Communicent et Subscribant Idque in instanti Cum In Cujus Satisfactionem Sententiae Judicij Sui Condolens Interrogatoria Conscripserunt Sibique Communicarunt

Sub

Subscripserunt Saperq Incorruptarum Testium tam
Gsus Ciołkowski Suo et Contis Suae Nrae Quam et
Gsus Stanisławski Itidem Suo et Contis Suae Nrae
Jurtum Constiterunt Jorquisitiones Suas Pacinu
mero Eduxerunt Quibus Edactis Judrum Condrli
ad Sectionem Earumq se se Contulit Quibus Sectis
et Bene p Omnes Circumstantias trutinatis
Quanq Quidem tam Ex Eisq Inquisitionibus quam Docu
mentis In Judicio Suo Condrli repositis patet
Gsos Josephum Ciołkowski et Veronicam de Starory
pinskie Invicem Conjuges ab Una et Gsos Mathaeum
Stanislaum Atq Theresiam de Zurawskie Conjuges
parte ab Altera Contractum rpta tenutae Triennalis
Sortium Bonorum Bedorzyna et Czachorowa Die Quarta
Mensis Junij 178 ado Inivisse Sortesq in Bonis
Bedorzyno et Czachorowo Sit p Summa 500 Flor
Pol p Uno Anno Constituta per Gsos Ciołkowskie
Gso Stanisławski ~~dimisisse~~ in Triennalem Posse
sionem dimisisse Circaq Initum Contractum Sum
mam Quingentorum Flor Pol Annuatim per Gsos Stani
sławskie Gsos Ciołkowskim Exolvisse, tum Sum
mam Ducentorum Florenorum Pol Expressione per Gsum
Stanisławski Gso Ciołkowski Mutuo dedisse pro
Sequenti vero Annis Binis ad nexum Contractus
Senatarij In Extractionem Aedificiorum tum Alias
necessitates fundi Summam 700 Florenorum Polonicalium
Obloquenti Contractibus Cum Lignifabris ac Tritoribus
atq Regestris per Eandem Gsum Stanisławski Consensus
Erogasse Gsus Stanisławski probat, proutq Summam

Eandem

Eandem Septingentorum Florenorum Gr. Duorum Pol. in Extractionem
Edificiorum ac necessitates Fundi Justa Regestrum
per se Conscripta realiter Exolvit ad Justum se tradi
proinde Judicium Condicionale admissibili Eadem Gen. Sta-
nislawski ad Justum ad inventa Statuit Quae-
tenus Jdem Gen. Stanislawski In Eam Justi Ro-
tham Pro Summam praedictam Septingentorum
Florenorum Gr. Duorum Pol. in Extractionem Edifici-
orum ac Alias Fundi necessitates Justa Rege-
strum per se Conscriptam ac Contractus Cum ligni
fabris ac Tritoribus facta realiter Exolvit Justum
Praestet Idque in instanti, et Additur Illustris Judicio
Suo ad Stans ad pronuntiandum Justi Rotham
Praestitit Supraseriam Rotham Quo Attento Justo
Summis tam Ducentorum Orginali ac Decem Florenorum
Provisionali annuali, necnon Septingentorum Florenorum
Grossorum Duorum Pol. Juramento Evictum Denique quatuor
Quadraginta Duorum Florenorum Pol. pro inseminationibus
Hyemalibus Ultra inventarium per Gen.
Stanislawski Conseminatum et per Partes Inter se
Concertatum Summam Nogigentorum Quinquaginta
Duorum Florenorum Grossorum Duorum Pol. Efficiens Ex Summa
Mille Florenorum Pol. pro Tenuta Biennali detrunca-
tis Quota Quadraginta Septem Florenorum Grossorum Viginti
Octo Pol. Restans ad Solvendum Gen. Ciołkowski
Esse Liquet quam quidem Quotam Quadraginta Se-
ptem Florenorum Grossorum Viginti Octo Pol. ne-
non Scorsivam Quotam Quadraginta Novem

Florenorum

Florenorum et Grossorum Septem Pol. per Gsum Stanisławski
a Gso Ciołkowski Variis temporibus perceptis et ad
Solvendum Juste Judicio Agnitam Insimul Juncta
Quotam Nonaginta Septem fl. Grossorum Quinque Pol.
Efficiens ~~Summam Centum Octuaginta Florenorum~~ Gsus
Stanisławski ad Manus et Quietationem Gnorum
Ciołkowski In et pro Tra Secunda post Festum
Sanctissimae et Individuae Trinitatis In Anno
Prsenti Incidenti Coram Officio et Actis Crenis Plocensis
Sub poena Banitionis In Casu Contraventionis
Circa Maonem faciendam publicandam Solvat Quo
vero Spectat Inseminationes vernales Siquidem
Partes Inter Se Composuerunt et Summam Cen
tum Octuaginta Florenorum Pol. Gsus Stanisławski
Gso Ciołkowski persolvere sese obtulit Proinde
Judicium Condicte Stanae Eidem Compositioni Injun
git, et Statuit Quatenus Gsus Stanisławski
Promissam Summam Centum Octuaginta
Florenorum Pol. nunc non Scorsivam Quotam Viginti
Florenorum Pol. pro reparatione Nobilarij per Gsum
Stanisławski Contractu Obstricti Inter Easdem Partes
Condictatis pro Tribunali Supraseriis et Sub rigore ac Co
ram Actis Quo Supra Gso Ciołkowski Solvat
Quoautem refert Subditos Aufuges cum Enim
nec Ex Occasione Gsor Stanisławskich neque
Gsor Ciołkowskich Aufugisse inquisitionibus
probatum est, Proinde Utraque Partes Liberae pronuntian
tur

pnuntiantur res vero Mobiles Frumenta ac
inventaria post Eos Subditos relicta Infra
scripta Unum par Boum Laboratilium
Currus Duos Aratra Bina vomeres Similiter
Binos arcum adscindendae Stramina Unum
Cultrum Unum, Siliginis hiemalis Binos
Ceretes Antiquae Mensurae Supranae Pisi Qual
tum Partem Cereti Siliginis ~~Aestivalis~~ Ae
Aestivalis Tres Partes Cereti Suprascriptae Mensurae
Antiquae Supranae nec non Gallinam Unam
Cum Quatuor Pullis apud Gsum Stanisławski
Existens in Una Septimana Ante Trium
Solutionem pfixum Gso Ciołkowski Gsus Stani
sławski ad manualem Quietationem in Bonis
Będorzyno Extradat, Gsus Autem Ciołkowski
Vaccam Unam Gsi Stanisławski ppriam
Apud Eundem p hiemalem Existentem tum Cate
nam nec non Seram Similiter ad Quieta
tionem Manualem et p Trium Suprascriptae
Extraditionis in Bonis Pisae Będorzyno Gsus
Stanisławski Extradat Decreti Prenunciatae Vigore

Sigismundus Skwarski Camerarius Trium Plebanorum
Cencensis Judex Condicionis

Offm Pfeses Cnae Capitis Plocen ad Oblationem Gsi Thomae Gutkowski decretum Condicionis
infrascriptae in Bonis infenius nominandae inter ptes infraexplanandae
Offm Caminatus Trium Plocen plati manu Eiusdem Caminii ppria subscripta
reproducens ad acticandum actis; Pfeses ingrossandae suscepit in tenore sequentis Tenoris
Ergo Eiusdem Decreti circa acta Pfeses relictum.
In Cro Plocen Tra 2 pt Tm Sanctae et Individuae Trinitatis pa scilicet die 23 mensis
maji ad 1785.

173

Decretum Cendeli
In Bonis Bedorzy
no per Officium
Caminatus Iuris
Plocz Prolati
1785

Officium Infrascriptum Cameraniale Terre Plocen. Infrascriptum ad Affectationem Mci Valentini Zembrzuski In bunidae Zacrocimensis ternum Condescensionis, In B. Oppidi Drobin agitandae Tra Ulla post Octavas Festi Sacratissimi Corporis Christi Dni ~~et Corporis Christi Dni~~ Anno Currenti nempe hodierna ventura, ~~pro~~ Decreto Judicij Terrae Plocen. In Plocko in Cadentia proxime praetenta inter eundem M. Zembrzuski Ab una et Celsissimos Principes Michaelem Alexandrum Czertwertynski Capitaneum Tuszynen. et Constantiam de Prachentowitz Conges ab Altera parte In causa obliquidationis Summarum emanatam incidentem ad diem Sabbathi post Flum Natalis S. Joannis Baptae Anno fluenti imminentem cum omni vigore ac rigore praecensiti Decreti differt prorogatque conservando terminum Partibus In Ibidem Comparendi paratum porem, totum Actus praesens vegere

Dat. In Gyrzyno die 4ta Mensis Junij A.D. 1785

Petrus Kucelowski C.T. Plocen.

Affm. praesens Castrensis Capitanei Plocen. ad oblationem ~~[illegible]~~ Joannis Jeneczewski Prorogationem Actus Condnis In Bonis Infrascriptis nominandis Infrascripta agitandis per Cameranalem Terrae factam reproducendam ad aticandam ac ipsius Ingrossandam suscepit In tenore sequenti Inserendi Originali Ejusdem Actae relictam est

Actam In Cro. Plocen. Feria secunda ante F. Sancti Antonij de padua proxima scilicet Die 4ta Mensis Junij A.D. 1785 Sto

Actum in Fundo Bonor Satkowo Die 8 Mensis Julii Ao Dni 1782to Idq in trno Condnis Ptibq per Avisationem designato.

Coram G. Petro Rudowski Camerario Trri Plocenę in psentia GG. Joannis Kocięcki Chrisostomi Zieliński ViceRegentium Trrium Plocenę, Melchioris Mieczyński BC Plocenę, Adalberti Pomianowski Joannis Dobrski Josephi Szymkowski ac alior plurimor Nlium ad Actum psenę Congregatt tum MRG Providi Alberti Kacprzak de Romany Janowięta Authri et Jurati Actum psenę Acclamanę et Eidę Adstantis.

Judm infrascrum Condrle Camerariatus Trre Plocenę Insistendo Decro Trri Plocenę in Plorisko Tra 6ta pt Fm S. Lucę Evangelistę pxa scilicet Die 22ta Mensis Octobris Ao pxe elapso 1783. Jnr GG. Laurentium Drozdowski et Hedvigim Ubyszowna olo Casimiri filiam Jam autem olo G. Jacobi Ubysz et Petronellę de Chyczewskie Invicem Congum Neptissam Invicem Conges Acto ab Una et Perillrem Rndmum Albertum Canonicum Collegiatę Plocenę, ac G. Franciscum Patruos Catharinam G. Jacobi Olszewski Contem Filiastram olo vero G. Petri Ubysz Filiam et Unicam Successricem Ubysze et quidę Contes ab Utrinq in Assa Maritor pte ab Altera lato. Quo mediante Condescensio ad Fundum Bonor Satkowo Judicii sui aut GG Camerarior Trrium Plocenę, unius duorve absentia non Obstante est adinventa. Cui Offo Camrli Captato tempore facta tempestiva avisaone. mutuo Partium sumptu Conducenę, Condescensuro Reproductionem Documentor Causam psenę evincentium pvia Comprobaone Juratoria subsequenę, demandandi Portionem Substantię

tam Mobilis quam Immobilis vi iuste debebit pro
Re Gor Drozdowskich excidendi Onera liquidandi
et ac Classes pportionaliter applicandi Calculum vi
iuste debebit excipiendi de Devolaone vel Reparaone
Auctis vel deperditis Inseminaomibg tum Rebg Mo=
bilibg Inquirendi Investigandi Inquisitiones vi opus
expedienti Jurta ubi necessitas fuerit et a quo Inter=
erit excipiendi Domificaonem Immimodam cui et
a quo provenerit gstandam ad inveniendi totamg
et Integram Causam p Exigentia legis et Justi=
tid ad mentem termin ptis Acti et Maonum
decidendi et diiudicandi ac moderandi est gerum.
Cuig decisiom ptes ut pareant et Judicatum patian=
tur sub para Dnaonis illo in tno Conis cup
pte Contravenieng Publicandg sunt Obstricta p Quo
Conis tno ptibg quos voluerint et negotium po=
posserit adcitandi est concessum Adcitandis vero sub
Rigore quo supra comparere et Judicatum pati est
Iniunctum. In virtute itag Literg Decri et Offa ptis
Acti requisitionis ad Iurdum Dor in Acta Conten=
torum Condescendit Ibidg Jurisdictionem suam
Judem quustodita prig pace et securitate publica
Actibg Juridicis Congrua p vocem Mlis fundavit
Sua fundata Eidg Mli ptes ad comparendum acclar=
mare Iniunxit Ad cuig Mlis Adclamonem Ptibus
Equid GG Laurentio Drozdowski et Hedvigi Ubys=
sowna Juricem Conibus et quidg Conte in Asa
Mariti Acti et Cti pfter GG. Francisco Ubysz Patruo
Jacobo Olszewski et Catharina Ubyssowna Juricem
Conibus et quidg Conte in Asa Mariti Cti Acti et
Judicene pfter Berilli Adm Rdo Adalberto Ubysz Cano=
nico Collegiatae Plocene Cti p G Melchiorem Mieczyn=
ski G Vincentio Mieczyński et Theodor Dobrzyn=
ski Adcti et Judicene pfter GG Marianna de Dluzniew=
skie olim G Lud. Rudowski RCV Matre tum Antonio
Mathaeo et Andrea filiis Rudowskie Judicene p Eund
G Antonium Rudowski suo Matris ac fratr vicem
ne pfter Illri Adm Rdo Sylvestro Zielinski Praeposito

Ecclesiae

Graleviens Indicens p G Chrisostomum Zielinski ad Obie=
ctam a latere Condemnaonem in Judiciis Trribus
Plocens F. 6ta pt Festa Solennia Sacri Pentecosten
Ao currens in Plonsko ex pte GG Laurentii Drozdo=
wski et Hedvigis Ubyszowna Invicem Congum Acto
sup G Francisco Ubysz Cito in Causa Contraveno=
nis Decris respectu non Extraditionis Rer ac In=
ventarior in Bonis Draminko fatis oto G Casimi=
ri Ubysz Acto Parentis derelictor p Cito Interceptor
una cum bonificaone Carentiae labor lacticinior
ac Accrescentia Dilaonis Infirmitatis ac aliar
Circumstantiar obtentto et Publicatam teneri Eund
G Franciscum Ubysz Docere de loco standi Cum
Causa psens intuitu Exdivisionis Substantiae Mo=
bilis et Immobilis fatis oto GG Jacobi Ubysz et Pe=
tronellae Chyczewska Congum. Gsa de Ubysze Drozdo=
wska actricis avor derelictae suo in Judicio vertitur
Judicand Condemnao vero exarata intuitu Extraditio=
nis Rer Mobilium et Inventarior fatis oto G Casimiri
Ubysz Eiusd actricis Parentis manentium sup solomet
G Francisco Ubysz obtenta esse liquet in Eisdq Utrisq
Causis in Una Cadentia Judicior Trrium Plocens
hoc est Die 22 Mens Octobris Anno elapso 1783 In
Plonsko sub Uno Actu bina Decra Primum Iniunctae
Condnis ex quo psens pagit actus alter demandatae
Evasionis put Inventaria pt oto G Casimir Ubysz
accepta oto G Eleonorae de Drozdowskie Ubyszowa
Acto Matri sunt bonificata Quietaoq de Eisd subsecuta
Casu quoqdam deperdita distinctim plati esse palpant
Igit Raonibus in Una ac si Causa Condemnaonem
Eand obtentam esse p G Franciscum Ubysz Inductis
non posse sibi constituere locum standi Judicium
Arbitrat Subiciente se itaq Eod G Francisco Ubysz
moderamine Judicii statuit Judm Quatenus Id G Fran=
ciscus Ubysz in Constituonem loci standi p Obiecta
Eadem Condemnaone Poenam Duplicem Quatuor Decem

178

Marcar Poll sub Pœna Bdaonis in Determinio Actq pœnę Condnis Publicanda instantanee Gso Drozdowski Actu solvat et habere Eundę G Ubysz locum standi ad pœsens Judm declarat. Tandem siquidę Comparens Peillris Rndmi Alberti Ubysz Canonici Collegiatæ Plocenę Citati Eundę sui Principalem in Judiciis Tribunalis Rni Lublinenę Causam Maioris Importantiæ attentasse infert Dilaonemq p Maiori Eidę Principali suo Concedendam exposcit Ideo Judm dat et concedit Eidę Perillri Rndmo Ubysz hancce Dilaonem Maioris quam in trno ex Limitaone Incidenti infra designando literatoriis suis Documentis Idę Perillris Rndmq Ubysz mente legis probanę Obstringit Actum vero pœnę ad Diem 13 Menę Septembris Anno currenę pue venturam cum Omni Rigore ac Vigore Decri ex quo pœsens fundata Jurisdictio progat differt limitatq Conservando ptibq Terminum suo coram Judicio aut alio quovis ad pœscrum Eiusdę Decri Conducendo Condescensuro Comparendi Paratum Peremptorium. Petrus Kuelowski Camerarius Terrestris Plocenę Judex Cendrarius

Quo in trno ex limitaone Incidenti, die videlicet 13 Mensis Septembris Ao Dni 1784. Hoc Idem Offm Camrle Trre Plocenę ad suprascra, Bona Satkowo Condescendendo Jurisdictionem suam Judlem pœsentibq Gsis Melchiore Mieczyński Mathia Goszczyński Ps Plocenę Josepho Glinoiecki aliisq plurimis Nlibq ad Actum pœsentem Congregato p vocem MRGi Providi Adalberti Kacprzak de Romany Janowieta Auttri et Jurati reassumpsit ut vero ptes suo Coram compareant Judicio Eidę Mli acclamare iniunxit ad cuius Mlis Acclamaonem Ptibq Etquidę GG. Laurentio Drozdowski et Hedvigi Ubyszowna olt Casimiri filia Invicem Conbus Actu et Adcitu per Eundę G Drozdowski Maritum suo et Contis suæ rne prlter.

Perillri

Instanti quas Marcas cum G Franciscus Ubysz Gso Drozdowski exolvit igitur de exoluta quietatur

Perillri Adm Rndmo Alberto Canonico Collegiate Plocens
ac G Francisco ~~Latuis~~ Catharina G Jacobi Olszewski conte
~~filiastra~~ seq Utriusq Conbus Ubysse Cito acto et Judicate
et quid Perillris Rndmus et G Franciscus Ubysse
prtes Gsi vero Olszewskie p Maritum suu et Contis suis
nne prtes G Theodor Druzimski Judicem et adcitu prtes
Gsa Marianna de Dluzniewskie olim G Lucæ Rudowski
R C V Matre Antonio Mathæo et Andrea Rudowskie fi-
liis Judicem et adcitu p Eund G Antonium Rudowski suu
Matris ac fratrum suor nne prtes G Vincentio Mierzyn-
ski Judicem et adcitu prtes. Comparentibus et secum Ju-
dicialiter Controvertentibus Quar ptium Controversiis su-
um in Judm inductis exaudito Satisfacere Perillri Rndmo
Alberto Ubysz Canonico Collegiate Plocens decrò Judi-
cii sui concessod Dilationis Maioris in anteriori trino Con-
descensionis ibid circa factam limitationem promulgato
ad quam se recepera Judm mandat Pdg in Instanti
tamen non urgente Actorea ptes satisfecit. Satis-
faciant ptes decrò in puncto concessæ adcitationis ema-
nato siquid Illris Rndmus, Albertus, Canonicus et Franciscus Uby-
sowie atq Gsi Olszewscy Gsus Theodor Druzimski Vincen-
tium Mierzinski Relictam ac Successores olim G Lucæ Rudowski
p Reproductione Juriam Vigore suor Possessiom Sortium Uby-
sowianor instituunt et ac Easd Concurrunt quibus reproductis
et resolutis atq liquidatis p dandæ Calculo ex possessis Sor-
tibus lectione Summar si quid Gsus ex dictis Sortibus
Ltme concernerint et dimissione possessar Sortium ac bonifi-
catione Extensionem Gsi vero Drozdowscy p Jniungenda Conde-
scensione de Sortibus Divisiom ipsis applicandis uti pecsa
Est non obnoxiis Cassationeq p Decessus p trino quene Condnis
adcitarunt adcitationeq suam more Ultus quene Peras
reponunt Jgit satisfactione in premissis sententiæ Judicii
sui declarata Judm ~~ad distinctam satisfactionem decrò~~
~~Judi sui concessæ Dilationis teneri pt~~ ptibus in Causa quene
experiri mandat In Experimento Regulam decrò Judi Trnis Plocens
ex quo quens pagit Actus exequendo teneri ptes secum originaliter
agentes Comportare Documenta sua Causam quene eorumdem
idq Juris Conscribendis Summariis et sibi reciproce communi-
candis Judm arbitrat Comportarunt Gsi Drozdowsky Unam
tantum Mationem Coram Actis Crene Plocens Sabbo ante
Festum S. Antonii de Padua 1758 Anno ex Comparitione
Gsor Petronellæ de Chyczewskie olim G Jacobi Ubysz R Vidue
Matris Petri et Francisci filior Ubyssow cone G Eleonoram de

180

Drozdowskie Ultimi nuptus olt G Casimiri Ubysz RCVi=
duam de vindicaone Summar Inventarior et rer nonnullar
Eiusd olt G Casimiro Ubysz tributar factam porro alteram
Coram Eiusd Actis Fra 2da pt Diam Jubilate Ao 1768 per
se ad Causam psene interpositam Jam vero Pars Cito
Documenta sua Summario specificata reproduxit Quibus
Utrisq ptibus sup realem Documentor suor Compor=
taonem ad Jurtum se trahentibus et addit Mlis Judlis
ad pnunciandam Jurti Rotham Idq in Instanti pstite=
runt haecce Jurta et quid G Laurentius Drozdowski suo
et Contis suae nne et G Franciscus Ubysz suo et alior in
pcessum secum intrantium nne Quo attento Jurto Judm
ptibus ulterius in Causa psequi iubet In psecutione cum
ex Comportatis per ptes modo ut supra Documentis
deducit Quondam N. Jacobum Chyczewski totalium Pbr
Satkowo et Sortis in Kietbowo haeredem cum G Izabella
Szymakowska Casimir Petronellam Primi quondam G.
Mathei Draminski expt secundi voti G Jacobi Ubysz Catha=
rinam G Lucae Cwiklinski Mariannam G Ludovici Gutko=
wski Contes unum filium et tres filias pcreasse pt cuius
G Jacobi Chyczewski fata Relictam Eiq Contem Szymako=
wska cum G Mathaeo Gotynski Secundaria Matrimonii
vota inivisse et cum Eod Secundario Marito Thomam Go=
tynski Unicum filium pgenuisse Quos ex Utroq Connubio
de Ead Szymakowska pgenitos Successores virtute Inscri=
ptionis Coram Actis Crene Plocene Fra 2. pt Diam Miseri=
cordiae Ao 1689 per memoratum olt G Jacobum Chycze=
wski in rem G Szymakowska Contis sup Summam Quinque
Millium florene Poll Rnitae ac ex re Substantiae Eiusd
G Jacobi Chyczewski Ultra Quantitatem Summae 5000 florene
Poll Inscriptione Ead comphensa pluris valoris haut in se reti=
nere posse Obloquente Divisione Manuali hic in Satkowo
Fra 3. pt Diam Judica Quadrlem 1724 Ao confecta haecce Bo=
na Satkowo et Sortem in Kietbowo Inr se dividisse videli=
cet Sorte in Kietbowo p uno Divisorio G Casimiri Chy=
czewski, relicta Bona Satkowo p Quatuor Divisoriis Gsor
Petronellae G Ubysz Catharinae G Cwiklinski Mariannae G Gut=
kowski Contum Chyczewskich Deniq Thomae Gotynski con=
stituisse et in possessionem sui recepisse sicq G Petronellam
de Chyczewskie Ubyszowa Quartae ptis Pbr Satkowo nexu
pmissae Exdivisionis pprietariam Dnam ac possestricem exti
tisse.

extitisse Jnsup G Jacobum Ubysz Agros certos ex Diviſorio Golyn-
ſciano zobore traditionis hic in Dobonis Satkowo Frā Al. pt
Jm Smā et Jndividuā Trinitatis Aō 1732. pacta Actisq;
Crenq; Elocenq; Frā 6ta pridie Festi S. Francisci Confessoris
Aō Eodq; Obtentata ad Sortem Conſortialem adiunxisse
cum qua [illegible] de Chyzewskie Conte sua Albertum
Canonicum Collegiatæ Elocenq; Cito Petr a quo Catha-
rina G Jacobi Olszewski Casimiri a quo Hedwigis G Lau-
rentii Drozdowski Comites prodeunt et Franciscum itidē
Cito plificasse pt defluxum quoq; vitæ Parentum Exdivi-
sionem Generalem Sortis Parentum hic in Dobonis Satko-
wo manentis Jnt Germanos Andream Albertum protunc
Præpositum Lagenq; ab Una et G Petri ab altera Fran-
ciscum a tertio Ubysze ob G Jacobi et Petronellæ de Chy-
zewskie Ubysze Jnitum Conjuges geneatos filios tum G
Hedwigim de Ubysze ob G Casimiri filiam G Laurentii Dro-
zdowski Comitem in Asia Mariti sui ex Quarta pte hic in
Satkowo Die 9na Mensis Augusti 1773 Anno subsecutam et
manibq; exdividentium subscriptam extitisse. Sed tamen vir-
tute præmissæ Exdivisionis Judex fatentibq; pbis possessio-
nem Divisorii sui G Drozdowskie Conjuges non adivisse etideo
de subsequenda Exdivisione Sortis sibi Parentalis dimissio-
nem illius cum dando calculo ad Judm Trē Elocenq; Juri cuiq;
rito Actus Exdivisio Substantiā Mobilis et Immobilis fatis ob
G Jacobi Ubysz et Petronellæ Chyzewska Conjugum Judicio
suo præmissa esse liquet vel quoniam circa legalitatem Actq
benevolæ Exdivisionis Jnt se ac G Drozdowskie in Aō 1773
subsecuti pars sibi se sistendo non nisi inanta obloquentiam
Eiusdq; Actq Divisionis Portionem Sortis hacce Divisione
expressæ G Drozdowskim Conjugi dimittendam fore conclu-
dit Jn vero Drozdowscy Conjuges hortos trimos hic in Sorte
Ejd Satkowo manentes ad exdividendum Jncumbentes mi-
nime hocce Actu Exdivisionis specificatos aut omissos esse Domo
Edificia Curialia in Area Maiori locata ad quem pertinere
debuerint haut expressa extitisse Jgit Judex sin aliquid in hocce
Actu Exdivisionis sit vel ne omissum ad revisionem totius
Sortis Ubyszowianæ Confrontationemq; cum hocce Actu Exdivi-
sionis se se contulit qua peracta revisione quoniam Edificia
in maiori Area locata ad quem pertineant minime specificata esse
hortiq; trimi primq; quidē adversq Aream Maiorem sibi incipiens se a Via
p Villam se trahens et ptendens se Stadia Una latitudinis Perticas Quinque
in se retinens Secundq hortq incipiens se ab Eadq Via tendens se ad meridiem
latitudinis Perticas Quinq; et Cubitos tres in se continens ex altera quoq; pte
Eiusdq Viæ tertiq hortq ptendens se ad Septentrionem latitudinis Quatuor
Eclem mensæ pert Decem tum [illegible]

182 Perticas et Cubitos Quinque in se complectens Utriq; Jdi posteriores mr metas G Dobrski ab Una et Golynszczyzna ab Altera pte iacentes omissi esse palpant Quamobrem Judm non ijudicando quidquam Edi Actui Exdivisionis uti benevolo mr pres completo non misi defectu eiq supplendo Divisorium mr pres subsecutum clarificat modo sequenti. Siedliska 1ma pte Rodzicielskie zwane szerokości w sobie prętow 9 tokiS. maiące zaczynaiące się od Drogi przez Wieś idącey od południa ciągnie się na południe do Rol Pola pod Dawidki idącego wzdłuż przez prętow 13 put, Pręt zaś tokiS putOma rachuiąc między miedzami na którym Dworek i inna stoi Budowanie dzieli się na 3 części równe z których 1ma od wschodu Wsmię. Księdzu Kanonikowi druga przy niey JPu Franciszkowi Ubyssom trecia naostatku od Zachodu JMam Drozdowskiey) dostaią się, a że Dworek i inna na tym Siedliska budowania będące na 3 podobnieyszey części dzielona być nie może a Strony między sobą w tym Siedlisku Dział czyniące oney taxe Złp 90 położyły) uiey JMan Franciszek Ubyss przy tey że budowani sam utrzymuiący się Złp 30 Złp WJX. Kanonikowi a druga taka ż kwota JMam Drozdowskiey zapłaci a tak te kwoty zapłaciwszy) sam tylko Właścicielem tey zostaie budowy 2ga Siedlisko na końcu Wsi od wschodu zaczynaiące się od Drogi ciągnące się do Pol wszerz prętow putOma wzdłuż prętow put Dziesięć w sobie maiące między Golynszczyzną z Obrocy strony dostaie się JMam Olszewskiey z Rudynkiem i inną budowlą tamże będącą Ogrody zaś 3cia z prętow 8 szerokości w sobie maiącey naprzeciw wyższego Siedliska leżący dostaie się gaty WJX. Kanonikowi 2gie Ogrod na wsi będący przy Drodze z południa szerokości prętow 8 tokiS maiący tego prętow 4. od Zachodu oddziela się, dla JPa Franciszka Ubyssa reszta zaś iego zostawuie się dla JMam Olszewskiey od Wschodu 3cie Ogrod z drugiey strony Drogi naprzeciw drugiego leżący wszerz prętow 4. tokiS. z tego prętow 4 od Zachodu dostaie się JMam Drozdowskiey a reszta od Wschodu JMam Olszewskiey W Polach zaś strony między sobą wszystkie płoty sposobem kilku przez Pp rozwieszonych i palami iako i w Siedliskach naznaczonych na cztery równe rozdziela się, części których 1ma od południa bazą od Wschodu JMam Olszewską 2ga WJX. Kanonik 3cia JMan Franciszek Ubyssowie a 4ta od Zachodu będąc Sąsiadem JMam Drozdowską posiadaiąc będą, Lea daią Exdivisione mr pres subsecuta clarificata Sortem Divisorio p re G Drozdowską cadentem in possessionem Eiq dimittendam Arbitrat Abrogi tamen Inseminadimby libere p JMcm Radmum Canonicum et G Franciscum Ubysse colligendis Et idem ad promulgandam Intromissionem Mlem Actui presens Adstanę addit et deputat Jdi m Instanti Qui Mlis mung vni Exequendo deputadmg ad Judicio habita parendo quemvis in Sortem Divisorio sibi cessam Intromisit Investiuit et in Actuali Possessione Reliquit de quo Eiq Relato Post quam publicatam Intromissionem Judm circa Possessionem Divisorior suor pres uriterne conservandos esse vult et declarat Quoniam vero pl pactam Exdivisionem modo suprascrto Aream Jdi Drozdowskiey cum G Francisco Ubyss Communiadnem p Aream Jdi Drozdowską Divisorio cessa in hortum p re G Francisci Ubyss exdivisum Amicabiliter mr se compo unt Igit standum Edi Pcium Compositioni declarando Aream G Francisco Ubyss hortum vero Jdi Drozdowską perpetuo cedendum fore determinat Denecpo cum nulla Portio Subditor p Divisionem Anni 1773. p re Jdor Drozdowskich disposita esse liquet Lea quęy Marianna olim Lei Mathiei filia Leo Bartholomaei de Sorte Golynszczyzna Subdito nupta intra Divisos Subditos minime intrasse Comperit Igit et in recompensam Portionis Subditor Jdi Drozdowską quenientis totiens dicta Divisione Anni 1773 abrogata p loco Eiq Bartłomiejowae Vindicadnem

alia

Alia Subdita de Sorte ꝓdicta Gotyiszczyana Judm ꝓ re G. Drozdowska ꝓuestodit. Exdivisionem autem rer Mobilium et Inventarior fatis ꝓdictor ob Gsor Jacobi Ubysz et Petronellæ Chyzewska derelictor ibi Divisio: ne Anni 1773. Gris ꝓtes fieri indigitatam subalterne non posse Gsos Dro: zdowskie lucrari Judm Arbitrat. Quoniam vero traditiones in Univer: sali Sorte Ubyszoviana ꝓ re Creditor solummet Francisci et ob Petri Ubyszow pacta fundos in Divisionem G. de Ubysze Drozdowska cadentes ꝓcessibꝰ Eisd. haut obnoxias apprehendere cernant, et ꝓterea Evacuáo Eorꝺ Creditor cumpten: sionibꝰ suis minime ad G. Drozdowska concurrentium de posesione illor Gsos Drozdowska Agror iuste subsequenda incumbit supraseri vero Credi: tores Religuos Agros in Divisionis Gsos de Ubysze Olszewska ob Petri Ubysz filiꝺ et Superstitis Francisci manentes virtute supraserar traditionum ꝓ se posessar Summis suis minime correspondere posse inferentes Jura sua in quibꝰ ꝓmissa traditiones Eor interesse liquidari et Calculum a se exhu exspo:rent eoꝝ intuitu Judicato Judi sui se se subiicient Quamobrem Judm imprimis Jus G. Vincentii Mirzeński discutiendo Summam 330 Tyng ꝓ tribꝰ Equis a G. Vin centio Mirzeński acceptis ꝓ ob G. Petri Ubysz constitutam et ex Mutuali die 24 Decembꝰ 1766 in Błoński datato asseueratam Decroꝝ Offi Crene Plocens die 12 Mens Julii 1773 Alꝭ emanato una cum pena tripli Dua: fuordecem Marcar Pols in Subsidium Processꝰ ab Eodꝺ ob G. Petro Ubysz ꝓ re memorati G. Mirzeński adiudicatam cumꝰ distincta pena Simplici 12 Marcar Pols ꝓ Contravenone Eidꝰ Decro succubita et provisione ab Alꝭ 1777. trno videlicet ꝓ Jdꝰ Decem Solvom ꝓfixo ad trnum infra Solvom ꝓfigen: dum ꝓ Annis Octo a Summa Originali ꝓvenienti ad Summam 208 Florenꝰ reducta liquidam esse iudicat Summamꝰ in unum iunctam et ex Sym: phonibꝰ ac Marcis in Florenos reductam ℔ 693 Groszos 18 Pols efficien: tem iuste per Mirzeński a G. Olszewska Eiusꝺ ob G. Petri Ubysz Uxore filia in Edemptionem Sortis tradit concernere debere Arbitrat sed Eund. Jon Mirzyński ad dandum de Sorte tradita Calculum Regestrag Pro: ventuum Comportare mandat idꝰ in instanti tand quoniam ꝓtes Amicabiliter imprimis ve se compouerunt nempe Jon Mirzeński Summa Originali ꝓ Vigilia festi Natlis S. Joannis Bapte Alꝭ futuro 1785. exolvenda ve se contentando in bonificationem ꝓtandi Calculi ac Summis provisionalibꝰ ac ꝓcessu sibi ꝓvenien: recedit Sortem ꝰ traditam in Instanꝰ Gris Olszewskim specia Quota 25 Florenꝰ Pols in vim Provisionis a Summa sua in manibꝰ Gsor Olsze: wskich ad tempꝰ Eidꝰ Solvom ꝓfigendum manenda exolutione in instanꝰ dimittere in statu put apparet offert et Gri Olszewscy in Eadꝰ Compositione ꝓsistunt Quotam 25 Florenꝰ Pols in instanti G. Mirzeński exolverunt standum Igit Eidꝰ Contrave: nitionꝭ ꝓtium declarando Sortem traditam in posessionem Gsor Olszewskich in statu put extat in instanti dimittit. et Intromissio ꝓ Mtem Judicium Actui ꝓsens Adstantem ꝓ re G. de Ubysze Olszewska est prorogata salva Romanone ab Actu ꝓsens ad Duas Septimanas Gno Mirzeński ꝓuestodita Cui ꝓa de Ubysze Olszewska seu potiꝰ Ubiꝰ Gri Olszewscy Conjux Summam 396 Florenꝰ Pols superiori Compositione accordatam Originalem ꝓ Vigilia festi Natlis S. Joannis Bapte Alꝭ futuro 1785 ventura Coram Offo et Acta Crene Plocens sub Pena Bonis in Casu Contravenionis circa Manonem faciendꝰ publicanda mediante Recognoscenda si opꝰ fuerit in rem ꝓsolventis cessio: re solvere obstringunt Rathegoriam autem G. Theodori Drwęzinski cum Gno Olszewskie Conjuge et G. Franciscum Ubysz ꝓmotam resolvendo Cum ꝓ decem

184

Judi Trris Plocenę in Raciaz die 6 Menę Februarii Ao 17[illegible] platum
Summa Originalis Undecem Aureor hungę ad scrum manuale in Anno
1766 Datuatum p olo G Petr Ubysz a G Theodoro Brudzinski Contracta Ori:
ginalis cum pœna triplici 14. Marcar Polo in Sublaonem trinar Condemnao:
nem ante subsecutam traditionem in Judio Crenę Plocenę Obtentar a So:
lomet olo G Petro Ubysz ab Eod vero et G Francisco p Irritata traditione
Pœna Duplex ac in Sublaonem binar Condemnaonum ex Distincto
Actoratu respectu Irritatæ traditionis sup Utrisq Gsis Ubysze in
Judicio Trri Plocenę lucratar itid Pœna Duplex 14 Marcar Polo
p re G Theodori Brudzinski adiudicatæ esse liquescunt ex ne:
xu vero precensiti Decri raone Contraventioni Eid in trno satis:
factorio pt subsecuta fata olo G Petri Ubysz Condemnao super
solomet G Francisco Ubysz Obtenta cone vero Eund ac Gsam
de Ubysze Olszewska olo G Petri Ubysz Successricem Maaoniter:
posita esse palpat Provisio quoq a Summa Originali p Annis
Septem ad Summam 69 florenę Grę 9 Polo accreta esse remon:
stratur Quæ Summæ tam ex Summa Originali quam Provisio:
nali tum Marcis ~~in Fl~~ Decro adiudicatis ac distinctis ~~14~~ pœna:
litate et quid a G Francisco Ubysz ~~p Contravenone Decro et~~ in
Sublaonem ultimariæ in trno Satisfactorio Condemnationis
Pœna Simplici p Contravenone vero Decro tam ab Eod quam et Suc:
cessoribus olo G Petri Ubysz itid Pœna Simplici 14. Marcar Polo
nunc p Judm psens pveniri sententiata in Florenos reductis
simul Computatæ ~~et quid~~ licet in Personam olo G Petri Ubysz Pro:
portione Quantitatis Quotæ 395 florenę Grę 9 Polo cadere
in Reliquo vero nempe Quota 56 florenę G Franciscum Ubysz
mente precensiti Decri afficere comperiunt sed quia in Eisd Sum:
mis ac toto pcessu traditio Sortis olo G Petri et Superstitis Fran:
cisci Ubyszow in Ao 1777 Sabbo ante festum Scapularis BVMa:
riæ hic in Bonis Satkowo p re G Brudzinski peracta in Actaq
Crenę Plocenę Tra 2 pt Fm Nattis BVMariæ Ao Eod modo
Oblatæ inserta pducit ex nexu cuiq Calculq p G Brudzinski
p re G Francisci Ubysz ac Gsæ de Ubysze Olszewska ex Sorte tradita
iuste dandq incumbit ptesq eo intuitu secum accordantes et quid
a G Olszewska dempta ptensione Calculi Summam tantummodo
294 florenę Gsum Brudzinski Concernentem Concertarunt ex re
quoq in maiori Portione Sortis G Francisci Ubysz robore p allegatæ
traditionis p G Brudzinski possessionis Quotam supraexpunctam
56 florenę a G Francisco Ubysz p re G Brudzinski pvenientem
Calculo p G Brudzinski p re G Francisci Ubysz pstari debito Bo:
nificandam esse voluerunt Igit Judm Eiusmodi ptium Composi:
tione approbata Quotam 294 Florenę p Gsos Olszewskie Conges
p re G Theodori Brudzinski in trno et sub rigore suprascro ibid

solvendam Decipit pt cuig locationem Jóg Drozdowski de Sorte tra-
dita in triduo sub simili Rigore coram Eiusd Actis extendendo
Condescendat. Quo autem refert Sathegoriam Relicte ac Successor
ab G Luca Rudowski quoniam Jid in Oblata persolutione sibi Sum-
ma 250 Typs Florenos 300 Polo efficienti Decro Crene Floreny
Tra 2 pt Sim Visitationis Gl Marid in Ao 1766. Jnr ab G Lucam
Rudowski ab una et ab G Petrum Ubysk ab altera pte emana-
to adiudicato Originalis persistunt a Summa vero Provisionali
et p pcssu emicanti attenta Sortis Eiusd ab G Petri Ubysk
Jdreditaria multis Oneribus involutione Recedunt Quamobrem
ptactam Summam 300 florenorum Polo p Jsos Olszewskie Conges
p re Jsor Mariannd de Dłużniewskie ab G Luca Rudowski Re-
licta Comitis Vidua Matris Antonii Mathei et Andreæ filior
Rudowskich Jpsius Eiusd Summd uti sub Jus Adcitalitium
Eiusd G Rudowska Matris cadentis pridenda locatione ac
mediante in rem persolventis Cessione in tno suprascro Jbid
sub Rigore pnd Dationis p G Rudowska Matrem et G Anto
nium Rudowski filium Naturalorem extendendo solvendam
iudicat Hisqita Quibq Creditoreis liquidatis et discussis Corpe Sum-
mar solutne determinata Sortej deinceps Divisorio Jsd Drozdo-
wska cessa a possessione traditoria Creditor emundata Judm Cal-
culum p Jsos Drozdowskie Conges de Sorte sua a G Francisco Ubysk
Eig ad hucusq possessore Excipi conclusum pten solutne Summd
p pari Bivum modo licitato p Parentem Jsd Drozdowska accepta
p venientis et mutuo Contracta p G Franciscum Ubysk ac Judicio
rem ptensa Jnvistendo Compositioni ptium amicabiliter imp mis-
sis subsecuta compensandum esse declarat Decimam autem vigsi
ex Sorte nunc Jsis Drozdowskim Conbq cessaj debita restasse pa-
tuerit p G Franciscum Ubysk ab Acta primitiva Exdivisionis in Anno
1773 subsecuta ad hucusq tempq stante videlicet pallegata Sortis
interrupta Eig possessione p re cuig interesit pacificandam fore
determinat Quotam Demq 30 florenorum Polo ex taxa Edificior
adinventa pmanantem in personam Jsd de Ubysse Drozdowska
cadentem quoniam G Francisci Ubysk circa pprietatem
hor de Edificior se se sistens Jsis Drozdowskim Conbus in in-
stanti exolvit Jpse de exoluta Quietatur et Portionem illor
Edificior p re G Drozdowska cadentem Jam extunc Proprietati
G Francisci Ubysk redit Decri sui Vigore.

Petrus Rudowicz Cameranus Terri Plo
censis Judex Condsalis

Officium Jsius Civ Capit Plocz ad Rlatnem G Thaddei Brudzin
Petrum Civem Jnfrascriptum in Bonis Inferius nominand Jsis Rtis
fra Executand per Rtum Camsle Civem Plocz Jnfrascriptum stabmanuq Ejusd
Rtis ppria subscript Rspdency ad citandum Actum Jsis Jngrossand
subscript in Monte Pietatis Jnscript Oryste Ejusd Dein Cna Lata p Rtm
Rtis Relict in Civ Plocz 15te in Vgl Rtis Thaddei Ospanni Sdti pdti die 23
mer Junij Ao 1785

Decrum Condrle
in Fundo Bonor
Satkowo p Off in
Camrle Trie Plocene

Protatt

1784 Annô

900
9566
592
150
10308 22

1 186

Offm Cameraniale Terrestre Plocense Terminum Condnionis in Xenos Losice Die Vigesima Quinta mensis Anni Currentis per Assignatum per Officium Suum Judicandae Obligatitatem Sui Officij pro Eadem Die ac Hoc Loco Condescendere nullo modo valentis ad Diem ~~[illegible]~~ Quintum Mensis Septembris Anno Currenti Imminente, Cum Omni Rigore et Vigore Decreti ex quo Epistolae Condnis peragetur Actus differt Prorogat Limitatq. Conservando Partibus Terminum comparendi Peremptorium Dato Plocia die 22da Junij 1785o Ao

Petrus Rudewski Cameranius Terrestr. Plocen.

Officium Presens Castrensis Capitis Plocensis ad oblationem Sui Antonini Grzybowski Prorogationem infrascriptam per Offm Cnle Terre Plocensis factam manuq. ejusdem Camerarii Terrae Plocensis Suscriptam reproducendi ad Acticanae Actisq. Presens ingrossandae Suscipit in Tenore sequente (: inserta :) Originale ejusdem ~~[illegible]~~ prorogationis Circa Acta ~~[illegible]~~ est relictum

In Cro Plocensi Feria 5 in Vigilia Festi Nattis Sancti Joannis Baptistae scilicet Die 23 Mensis Julij Ao Dni 1785.

Actum in Fundo Bonor. Czachorowo Sorteq. Gsi Antonij Rycharski Citti Jure Victi haereditt. Sabbatho In Crastino Festi Visitationis Beatissimae Virginis Mariae proxima Anno Domini 1784 praesentibus Nobilibus Francisco Chlebowski et Petro Kokoszyński nec non m. R. Provido Joanne Nowacki de Węgrzynowo Autho et Jurato actui huic adstand. et eand. acclamand.

Officium infrascriptum Crem. Plocen. Burgrabiale, Insistendo legi positivae de Peragend. Executionibus eo nomine Sancitae, satisfaciendo muneri Officij Sui Parendoq. Adelectioni a m. Josepho Bromirski Vice Capitaneo Crem. Plocen. per expressum habitae, et per eand. m. Vice Capitaneum in Cadentia Judiciorum Crem. Plocen. sub actu misericordiae Viso Jam et bene trutinato processu, anno praesenti Celebratorum Vigore Decreti Cancellis in fundo Bnum Czachorowo prolati seu potius poenae Sanctionis cum ejus publicatione de actu ejus In Castro Plocen. Feria 2da In Crastino Festi Sancti Mathaej Apostoli scilicet Die Vigesima secunda mensis Septembris Anno Domini 1783 ex Parte Gsae Catharinae de Rycharskie et Gsi Alberti Czachorowski Relictae Consortis Viduae actt. super Gso Antonio Rycharski Citto Jure victoratione non solutionis summae Quadringentorum Octuaginta

Feria secunda post Dm

Octuginta Florenorum Polon. tam in vim Dotis quam in vim
Successionis post ob. Gsos Gregorium et Magdalenam
Rycharskie Sacrae Fratrem et Sororem Germanos rep
cien. Complanatione Certa accordat. Decretoq. Condi
in Fundo Bonorum Czachorowo Die vigesima Junij
Anno immediate praeterito 1783 praelato una cum poena
laita Septem marcarum Polon. adjudicata. obtentae et
publicata. Ex Requisitione itaq. Officiosa ejusd.
actoreae Partis ad Fundum supra expressorum Bono
rum Condescendit, Ibidemq. Jurisdictionem suam
Officiosam praecustodita prius pace et Securitate pu
blica Actibus Juridicis Congrua fundavit, et par
utrasq. ad sui Comparendum praedicto Ministeri
acclamare Intimavit. quo Intermino acclamato
rio praeter Comparens Gsus Balthasar Czachorow
ski Gsae Catharinae de Rycharskie Czachorow
Filius et Impetratus Plenipotens, Reproducto
Decreto ac poena Banitionis cum ejus publica
tione superius de actibus exaratis, petijt ab Offi
praedicto de Bonis Citti Jure Victi Ex divisionem
ri et perugis et ad conscriptionem agrorum Condesce
di, Cujus affectationi Officium praesens annuens
ad Conscriptionem agrorum cum supra scriptis nobilibus
ac ministeriali in Actu Partis sese Contulit, de
Tenore sequenti anuypreod w Polu Jarzynnym pod
dn

Będorzyno Jarych Dwa stay Troie poczynaią się od
Głow á ciągną się do Granice Będorskiey z Jedney strony
Jmli Pana Walentego Rycharskiego, á Jmli Pana Piotra
Kokoszczyńskiego z drugiey. Całe Troie stay Grochem
zasiane. Item Jarych Dwa stay Dwoie, poczyna-
ią się od Głow á Konczą się u Graniezki. nazwaney
moczydło. Owsem zasiane, z Jedney Jm P. Walentego Ry-
charskiego, á Jm PP Czachorowskich z drugiey strony.
Item Jary Jeden puł stay poczyna się y Konczy Jako
wyżey, Jako tez y miedzy miedzami. Item zagonow
Dwa stay Dwoie owsem zasiane poczynaią się
od Głow á Konczą się u Graniezki. z Jedney JP Wa-
lentego Rycharskiego á Jm PP Bielskich z drugiey
strony. Item zagonow dwa, stay Dwoie, między
Graniezkami Owsem zasiane, z Jedney JP Walentego
Rycharskiego, a JPP Czachorowskich z drugiey stro-
ny. Item Jarych trzy stay Dwoie poczynaią się
y Konczą iako tez y miedzy miedzami Jako wyżey.
takze owsem zasiane. Item zagonow Dwa stay
Dwoie takze miedzy Graniezkami miedzy miedzami
Jako wyżey podobniesz owsem zasiane. Item Jary Je-
den stay Dwoie owsem zasiany. poczyna się y Kon-
czy Jako wyżey z Jedney JP Walentego Rycharskiego
a JPP Czachorowskich z drugiey strony. Pole Jm
Ozimne pod Głuchowo Płoska Jarych cztery
staie iedno poczyna się od Drogi Rogalskiey aby

a kończą się u wezgłowny Jęczmieniem zasiane, z Jedney strony JmP. Walentego Rycharskiego à JP Mikołaja Czachorowskiego z drugiey strony. Item Jary Jeden stay Dwoie z tem zasiany. poczyna się u wezgłowny, à kończy się u moczydła. z Jedney strony JP Walentego Rycharskiego à JPP Czachorowskich z drugiey strony. Item zagonow Dwa stay Dwoie poczynaią się od wezgłowny a kończą się u drogi z tem zasiane. z Jedney strony JmP Walentego Rycharskiego à JP Mikołaja Czachorowskiego z drugiey strony. Item Jarych Dwa stay czworo poczynaią się od wezgłowny a kończą się u Ośniku. z tem zasiane z Jedney JP Walentego Rycharskiego à JPP Bielskich z drugiey strony. Item zagonow cztery stay czworo z łyką poczynaią się y kończą iako wyżey z tem zasiane z Jedney JP. Walentego Rycharskiego à JPana Mikołaja Czachorowskiego z drugiey strony. Item zagonow Dwa staie Jedno. poczynaią się od Drogi a kończą się u Graniczki z tem zasiane, z Jedney JP Walentego Rycharskiego à JP Mikołaja Czachorowskiego. z drugiey strony. Pole ugorowe pod Rępino w siedlisku Jarych Dwa staie iedno poczynaią się od Budynku a kończą się u Drogi. z Jedney JP Walentego Rycharskiego à JP Walentego Mikołaja Czachorowskiego z drugiey. ugor nie orany. Item zagonow cztery stay troie poczynaią się od Drogi a kończą się u Brozdy. z Jedney strony JP Walentego Rycharskiego à JPP Bielskich z drugiey strony.

stay

stay Dwie podoranych. Item Jary Jeden stay troie
poczynaią się od siedlisków a kończy się u Brozdy.
z Jedney strony Jm P. Walentego Rycharskiego a Jm
Pana Jozefa Kolczyńskiego z drugiey stay Dwoie ugora po-
doranego. Item Jary Jeden staie Jedno poczyna się
od Głów a kończy się u Granice Kolczyńskiey. z Jedney
strony JP Walentego Rycharskiego a JM Pana Miko
łaja Czachorowskiego z drugiey strony. ugor podorany.
Item Jary Jeden staie Jedno poczyna się y kończy Ja
ko wyżey. z Jedney Jm Pana Walentego Rycharskiego
a Jmli P. Macieja Czachorowskiego z drugiey strony ugor podorany.
Item zagon Jeden stay półtora poczyna się u zasko
ków a kończy się u Brozdy. z Jedney JP Walentego
Rycharskiego a JPP Bielskich z drugiey strony. Item
od zaskoku zagonow Dwa stay półtora Ciągną się
do Granice Rępinskiey. z Jedney JP Walentego Rychar
skiego a JPP Czachorowskich z drugiey strony. ugor
podorany. Item ~~Item~~ Jary Jeden stay Troie poczy
na się od Brozdy a kończy się u Granice Rępinskiey
z Jedney JP Walentego Rycharskiego a JP Jozefa
Kolczyńskiego z drugiey strony podorany. Item
Jary Jeden stay Dwoie między wczyłduniami na sto
gnach podorane, z Jedney JP Walentego Rycharski
go a JP Mikołaja Czachorowskiego z drugiey strony. Item zagonow
Dwa stay Dwoie poczyna się od Głów a kończy się

u Granice

u Granice Rzepińskiey Rzepnicą zasiane z Jedney Stro-
ny JP Walentego Rycharskiego à JP Kolczyńskiego
z drugiey Strony. Item Jarych Dwa staie Jedno
poczyna się od siedlisk a kończą się u Granicz-
z Jedney Strony Jm P Walentego Rycharskiego a JP
Mikołaja Czachorowskiego z drugiey Strony. Item
Jary Jeden staie Jedne poczyna się y kończy
jako wyżey Jako też y między miedzami. Item
Jary Jeden staie Jedno poczyna się y kończy
ut supra. z Jedney Jm P Walentego Rychar-
skiego à JP Piotra Kokoszczyńskiego z drugiey
Strony. post peractam itaq Exdivisionem Offi-
cium agron. Officium Pens eosd agros una cum
Inseminationibus superius expressis ac cum Omni-
bus eorund agron utilitatibus usibus fructibus et
Commodis in summa Quadringentorum Octuaginta
Florenorum Pol Parti Jure vincenti in actualem
Possessionem Traditoream porrigit Tradit. Pac-
ificamq Possessionem usq ad exhalationem a-
mnd superius expressa pacificationem totius
et Integri Processus assignat. et ad Intromi-
tendum eand Partem Actt in Pact agros modo
supra traditos in RS Providum in actu Contentum
deputavit. qui ministerialis per Officium suum ad
Deputatus in Presentia nn in actu Contentorum alta su-

Pronu

Pronica et Sonorosa Voce totius dictam Partem Jure vincentem Intromisit investivit. post haec peracta Officium praesens actricem Circa Possessionem Traditoream reliquit, eandem Conservandam Censet Decreti sui praesentis vigore.

Laurentius Bromirski Burgrabius Crac. Plocen.

Officium Praesens Crac. Capitt. Plocen. ad Oblationem Lu. Balthasari Czachorowski Traditionem Infrascriptae per Officium Burgrabie Crac. Plocen. Infra Subscriptae pro Pte. Infra Specificanae in Bonis Inferius Nominanae Expeditam ad Acticanae actiq. Ejusq. Ingrossanae Suscepit In Tenore sequen. Inserat Sorgle Ejusq. Traditionis Circa Acta Praesen. Relicta Manuq. Ejusq. Officij Subscriptae Reproducen.

In Crac. Plocen. Feria Sexta post Fm. Sti. Antonij de Padva Proxima Subiect. Die Decima Septima Mensis Junij Ao. 1785

46 Actum in Fundo Bor. Łoniewo Sorteq Gsor Łoniewskich Hereditt idq in Trnd Partibus designato Sabbo postridie Festi Transfigurationis Christi Domini pxo Scolicet Die 7ma Mensis Augusti Anno Ejusq 1782 Ao In Praesentia Gsor Sigismundi Skwarski Camerarij Trnis Josephi Pepłowski Ejusq nnis Mlicki Burgrabior Crenq Plocenq Laurentij Kotczynski Valentini Łoniewski Nec Non Mlis Rni Glis Providi Lucae Olkowski de Radzanowo Authi et Jurati Actui pseng adstanq et Eunq acclamanq.

Officium Infrascripto Burgrab Crenq Plocenq Condte in Virtute Decr Crenq Plocenq Fra Zela pt Trn Scapularis Beatissimae Virginis Mariae pxa Di videlicet Die Vigesima Prima Mensis Julij Anno pxe Elapso 1783tio Inter Gsos Casimirum Wolinski Nicolaum et Mariannam Gi Josephi Karwowski Consortem Seu Utrosq Conjuges Wolinskie ab Una et GG. Paulum Bartholomaeum ac Mathaeum Łoniewskie Parte ab Altera tali Quo Mediante Condescensio ad Ba Łoniewo GGr Mathioris Mieczynski et Caroli Turowski Burgrabe Crenq Plocenq est Assignato Eoqq Decr Sententionatum est ut Jdc Burgrabij Unius Absentia non obstante Nuntiu Partium Sumptu Conducendi Condescensiri Computationem Documentor ad Causam pseng se se regulanq Mediante Comprobatione Juratione Demandent Quibus Computatis

Solutione

Summam quae et quanta Aei Provenerint ex
Documentisq. apparuerint cum Provisio
ribus S. Juste debebuntur Injungent
Conscriptionem Regestri rerum mobilium
Inventarium ac Frumentorum varij
grani tum Paratae Pecuniae fatis
Ad S. Antonij Zoniewski Aeed Patrui
Derelicta Assignent Juramenta pro
oportunitate negotij Excipiant
Extraditionem rerum aquo et lui debebuntur
Sententiam Bonificationem quarum
cis Praetensionum praestanda declarent Ter
minos praefigent Rigores Dicendi Annectent
totamq. hanc Causam pro Exigentia Legis
Justitiae Trnum ac Documentorum Partium Utraq.
finaliter nihil intactum et irresolutum re
linquendo decidant disjudicent ac moderentur
Cujus vel quod Decisioni Partes Utraq. Pare
re et aquiescere ac Judicatum Pati Sub Poena
Baonis illo in Trnum Condescensionis Super Parte
Contraveniens publicanda Debeant ac Teneantur
Alias Dicendi Eorum praemissa fusius in se Oblo
quente ad Lyprascript. Bona Ldniewo Offi
ciose cum Lyprascriptis Nobilibus ac Mti
in Acta Connotata Condescendit Ibidemq.

Condescendendo

Condescendendo praecustodita prius Pace et Se
curitate Publica circa Actus Officiosos
servari Debitt Jurisdictionem Suam Offi
ciosam Voce Mtis in Actu Contenti funda
ittt Partes ad Comparendum Suo Coram Officio
Condti Mti Judiciali Acclamare Injunxit
Quo in Trno Partes etquidem Gsi Casimirus
Parens Nicolaus et Marianna G. Josephi Karwo
wski Consors seu Utriq Conjuges Wolinskie
Actt et Citt p Eosq GGsos Casimirum Paren
tem et Nicolaum Filium Wolinskie Suis
et Supraseriptor Gsor Karwowskich Conjugum
Nominibus pltter GG. Paulo Bartholomeo
et Mathia Zoniewskie Fratribus inter se
germanis Citatt et Actt p Eosq GG. Paulum
et Bartholomeum Fratres Natumares Zo
niewskie Suis et Fratris Sui Natumino
ris nnibus pltter Coram Officio Suo Condti
Comparenq et secum Judicialiter Controver
tenq Quar partium Controversijs pro et Conq
Istatis, Exauditis Officium psens Exequenq
regulam Dcri Vi Cujus psens peragitur
Actus Teneri Partes Inter se agenq Satisfa
cere Dcrn in Puncto injunctae adcitationis
quos voluerint et Negotium poposcerit
idq Jninstanti Arbitratur Quoniam Par
tes Inter se abinvicem agenq adcitationem
pro Trno psenq Condescensionis minus ne
cessariam esse Inferunt ideo Satisfactio
ne hoc in Puncto Declarata Ulterius in
Causa Experiri mandat in Experimento

Exauditis

Exauditis Partium Controversijs Officium
Accingendo se Regalie Decri Supraexarati
Statuit Quatenus Partes Documenta Cau
sam Praesens Concernentia Si quae ad Causam
Praesens Circa se habere Valuerint idq
Prijs Conscribendi Summarijs Comportent
idq in instanti Tandem Quoniam Partes
utraq Mutuo se hac in Causa accordarunt
et Complanationem in Conctis Praetensio
nibus ~~ad~~ Suo Coram Officio Condti Ittatis
Conscripserunt Eandem Conscriptam Manibusq
suis et Amicorum Subscriptam in Serie Verbo
tali / Między JmPany Kazmirzem Nie
gdy Grzegorza Synem Ojcem y Mikołaiem
Synem Wolinskiemi z iedney a JmPany
Pawłem Bartłomieiem Łoniewskiemi
Niegdy JmPana Jana JmP. Katarzyną Kołczyn
ską Spłodzonemi Synami albowiem temyż
JmPany Łoniewskiemi Swoim y JmPa
Macieja Łoniewskiego Brata Swego
Młodszego Imieniem Czyniącemi z Dru
gey Strony Staie pewna y w niczym nie
odmienna Ugoda w niżey opisaney Osnowie
wedle poprzedniczo nastąpioney Umowy
iż JmPanstwo Wolinscy maiąc Proces do
Grodu Płockiego o Zapłacenie Summy Po
sagowey z Prawa Natury po niegdy JmPani
Franciszce Łoniewskiey JmPanow Kompla
nantow

Komplanantow Zonie y Matce niemiey Drugey
Summy Sukcessionalney po niegdy JmPani
Ludwinie z Zoniewskich Chełstowskiey bez
potomnie zeszłey JmPana Mikołaja Wolin
skiego Kontrahenta Ciotce rodzoney przeciwko
JPanom Zoniewskim Komplanantom Intento
wany przeciwnie zas JmPanstwo Zoniewscy
maiąc swoie Powodztwo przeciw JmPanom
Wolinskim o Pozostałe po niegdy JmPanu
Antonim Zoniewskim Komplanantow Stryiu
y Wuia rowniesz bezpotomnie z Martym
Inwentarze y Rozne rzeczy w ktorych okoli
cznosciach luboli iuz Sądu teyże Grodzkie
Płockiego przekazana iest Kondescensyia
wzglednie Zatatuienia zmiankowanych
okolicznosci do Dobr Zoniewa na ktorym
Terminie Polegaiąc na Perswazyi Przyia
cielskiey niemiey Unikaiąc rezolucyi Sądo
wych w tym się Ugadzaią sposobie iż
Poniewaz niegdy JmPan Tomasz Zoniewski
niegdy JmPan Jakubowi Chełstowskiemu biorą
cemu na owczas JmPanią Ludwinę Zoniewską
sobie za Małżonkę a teyże niegdy JmPa
Tomasza Zoniewskiego Corkę w Roku 1737 mjc
Aktami Grodu Płockiego Summy Posagowey
na Dobrach Zoniewie Części swoiey Tyną sto
zapisał, niemiey JmPan Jakob Chełstowski Jako

wdowiec

rekompensuiąc tenże Zapis Czyli raczey w tym
sposobie partycypowany Posag pod tym że Aktem
na rzecz JmPanny Ludwiny Łoniewskiey Przy
szłey Małżonki Swoiey Summę Sto Dwadzieścia
Tynę Prostym Długiem Przypisał co wraz z Ta
Czyszy Summy Dwieście Dwadzieścia Tynę
wynosi przez JmPa Chełstowskiego Zapisa
ney Ktorey Summy że tenże JmPan Chełsto
wski przez Niegdy JmPa Tomasza ~~Chełstowskie~~
go Łoniewskiego Zapisaney Tynę Sta nieodebrał
ale raczey teraz potey że JmPani Ludwinie
Chełstowskiey ite bezpołomnie Zeszłey na rzecz
JmPa Mikołaja Wotinskiego ite po Ciotce
rodzoney wraz z Prowizyią słusznie y Spra
wiedliwie od JmPP. Łoniewskich należy się
nimo Summy przez JmP. Jakoba Chełsto
wskiego przypisaney Niemiey wedle proporcyi
Drugaz taka Summa in Vim Posagu po
wspomioney Niegdy JmPani Franciszce Łoni
wskiey komplanantow Żonie y Matce Osobli
wie na rzecz JmPa Mikołaja Wotinskiego Syna
z Dobr Oyczystych y Macierzystych z Prowi
zyią Aktem tanto należy się do Zapłacenia
iest Winna Przeto JmPanowie Łoniewscy
Inkluduiąc Czyli raczey Umarzaiąc razem
y Pretensyią względnie Sukcessyi po Nie
gdy JmP. Antonim Łoniewskim przez Nich
od JmPanow Wotinskich Pretendowaną Obowią
zuią się

Obowiązuiąc się Zapłacić Do Rąk JmPana Miko
łaja Wolinskiego Tyrę Dwieście na Wigilią
S. Jana Chrzciciela w Roku da Bog przyszłym
1785tym Prowizyi zaś od tey Summy
JmP. Kazimierz Wolinski Ociec ile do niego
należyćby powinney dla wyżey nastąpioney
Ugody pretendować niema y zupełnie ustę
puie. Co się zaś tycze Summy Tyrę sto
Dwadzieścia wraz z Prowizyią Przez niegdy
JmP. Jakoba Chełstowskiego na ów Czas
wdowca na rzecz JmP. Ludwiny Łoniewskiey
Oney Małżonki iako wyżey rzeczono prostym
Długiem przypisaney a z Prawa Natury na
JmP. Mikołaja Wolinskiego Siostrzenca
iey rodzonego spadłey za temuż JmPanu
Mikołajowi Wolinskiemu służyć ma y Oney
wolne Windykowanie nie rzeczą do niey
żadnego Prawa ani należytości JmPanowie
Łoniewscy ustępuią y Przelecaią którą
to komplanacyią dla tym mocnieyszey wagi
y waloru y w niey opisane kondycyie pod za
kładem podobney Summy Dwoch set Tyrę
y karami Prawem przepisanemi w przypadku
niedotrzymania iako ad presens między
sobą postanowili Rąk własnych podpi
sem z twierdzaią y do Aprobacyi niemniey
postanowienia Rygoru Sądowi Ziazdo
wemu podaią Działo się w Łoniewie

Dnia

Siodmego Sierpnia Roku 1784 pod czas
kondescensyi agituiącey się Paweł Łaniewski
swoim y Brata swego Imieniem ręką trzy
maną Bartłomiey Łaniewski swoim y Bra
ta swego Imieniem ręką trzymaną Kazimierz
Wolinski ręką trzymaną Mikołai Wolinski
ręką trzymaną Josephus Pepłowski Burgr Crem
Plocz circa Complanationem Existens Manu propria
Josephus Mlicki Burgr Crem Plocz Praesens Manu propria
ad approbandum Officio suo Codzi Porrexerunt
Proinde approbata Eadem Complanatione ut ex
Benevolo Assensu Partium utrarumque subse
cuto Statuit Quatenus ad Normam supra
ingrossatae praemissae Complanationis Gsi Ło
niewscy Unus ad Alium se se Non referendo
Summam Ducentorum Tyrum quem libet Tyrum Tri
ginta ~~Sex~~ grossis Numerando in et pro Vi
gilia Festi Nativitatis S. Joannis Baptistae in An
no futuro 1785to Incidenti Coram Officio
Actisque Crem Plocz G. Nicolao Wolinski
idque sub Poena Bonis circa Maiorem in Casu
Contraventionis faciendae Publicandae solvandae et Gratia
numerandae Lucitatae Poena
Septem Marcarum Pol. per Eosdem Gsos Łaniewskie
G. Nicolao Wolinski circa Solutionem Eiusdem
me sub Rigore supra scripto Judicio suo Totius
Praxi Juris solvendae Dei praesentis Vigore.

Melchior Mieczynski B.C.Plocz

Officium praesens Crem Capitulo Plocz ad Oblationem S. Thomae Gutkowski
Decanum Condrle Infrascriptae in Bonis Inferius nominandae Jnr Ptes Infra Exa
randae per Officium Burgr Crem Plocz Prolatae Manuque Ejusdem Officii propria
subscriptae Reproducendae ad Acticandae Actisque praesentis Ingrossandae Suscepit in Te
nore Sequenti Inseratae Orgte Ejusdem Decani circa Cuta praesentis Relictam
Jnlio Plocz Fo Jnlgo Hti Wattis Sti Joannis Baptistae
Vulgariter die 23 Mensis Junii A.D. 1785

100
203

Actum In Tuendo Bonorum Strzeszewo Kuliclii
idq in Termino Condnis Partibus Designato
Feria secunda post Fm Sancti Andree Apostoli
proxima Scilicet Die 6ta Mensis Decembris
Anno Domini 1784

Coram Spo Matthia Parczewski Burgrabio Crng Plocens Judice Condti in presentia
Spōrum ac Nobilium Thome Kowalewski Matthie Strzeszynski Melchioris Micuyn
ski Burge Crng Plocens Joannis Strzeszewski Jacobi Szczecki Valentini Konyczki
ac alior pluriorum Nobilium ad actum presens Congregat nec non Mis Rōis
Gnalis Bursdi Joannis Mszczonowicz de Rzethowo Authhis et Jurati ad actum
presens auctoratos Assumpti et eosdem auctoratos Offrō suprascriptum
Burge Crng Plocens Pendl in virtute Decti Judicij Crng Plocens Feria Secun
da post Fm Scapularis Beatissimæ Virginis Marie proxima Scilicet Die
19 mensis Julij Anno presenti inter Spm Urbanum Parentem et Blasium
ac Catharinam Filium et Filiam Konyczkie abuna et Spm Catharinam de
Strzeszewskie ob S Laurentij Zglenickie relictam Conte Viduam Matrem Juro
rumen Casimirum Brigittam et Petronellam Filios et Filias Zglenickie pte
abaltim productis, quo mediante Decti Condio Subattorna Offij Dni et S. Valenti
ni Strzeszewski Burge Crng Plocens ad Bona In actu Contenta et sic determinata
eodem Decto Sententiatum est ut suam Offrō servus absentia non Obstante
premissa diei venturi sui tempestive fiendi Auscultare Condescendum
eorum Decta Antinonia In Judicio sup Exa pte Fm Scapularis Beatissimæ Vir
ginis Marie In Anno Immediate elapso 1783 sub eodem acto inter
Partes Comparens promulgat Judex Exequantur totum et integram hanc
Causam pro Juris et æquo nichil intacta et irresoluta relinquendo finaliter
Decidat Disponiat ac mandentur quæ veluti Decisiva pte utrique pa
rte et cuique eorum ac Judicat Pœna subpœna Pœnæ Illos. Tmd Condnis
super pte Contravenientis Publicanda Debeant ac teneantur alias Dum
Eorum premissa fuerint in se diffinere fuisse prius tempestiva Auscul
re ad Bona Inducta Contenta Offerre Condescendit Judex Condescendendo
Juri Dicto non suam Officiosam premissis dicta prius pace et securitate
publica Cina actus exhibendi servari solita fundavit qua fundato Juridi
dicto prius ad publicandum Comparentes suo Loco Offrō auctoratos
Intimavit quos Tmd auctoratos Partibus et quibus Spm Urbanus Parens
Blasius Catharina Filius et Filia Konyczkie et quos minorennibus ex Affi
Parentis aut ejd pte, Spm Catharinas Strzeszewskie ob S. Laurentij Zglenickie
Relicta Conte Vidua Mater Joanne Casimiro Brigitta et Petronella Filijs
et Filiabus Zglenickie Ejd et aut per eosdem Spm Matrem et Juratos Zglenic
kie

Ita Testimur

...gloriis Filium suis et suprascriptor Cid et aud mibus pbr. Dñi Jacobo F...
cisco Petr Andrea Nicolao Valentino Strzeszewskie adulat. personarum Dñi Jacob
bum Strzeszewski suvet alior adulat. me pbr. Dñi Joanne Josepho Dñi Jacob
Leszczki Comite Strzeszewskie Stanislao et Brigitta S. Joannis Wawrzyn
Comite Stug Strzeszewskie adulat. personarum S. Joannis Strzeszewski Dñi Jose
phat Casimiro Strzeszewskie adulat. et Judicum pro S. Jacobum Strzesz
ewski D. Joanne Sichulski Judicum pbr. Coram Officio Judicij Comparentib
Tuneri Partis actoris substituere Deum Juramenti Judicialis adulatibus gra
vol. et quis negotium proposuerit vdg in instanti et Lucianum Ja
satisfactionem Sententiae Officij sui prius utroq originaliter Juter se Disce
ptantis expste sui sens Regra Juam partibus adnotat Copias edictar
adulatibus suis pro Comparatione Documentorum Reponunt Primo de
tulisse causa prius Sententiae Officij sui Arbitratus Ulteriusq Jn Causa Judicij
Reperiri mandat in Experimento Ulteriorib prius Controversijs Judi
cijs Secundis Offm pmerit. Exequendo Regulam Decij Potestate cujus pre
sens porayitat actus tenor Partes Amer tam Originaliter suum discrepatus
quam adulat Comparatae Documenta quaeris ad Substantiam ob. N. Ne
chium et Petri Strzeszewski seu Regulare eandemq Sufficientium vdg pmerij
Comerbenq Summarijs et sibi abinicem Communicarunt vdg Jn instanti
mandat, et licet Jn satisfactionem Sententiae Officij sui Partes tam Originaliter
cum agentes quam adulat Documenta Summariatim Conscripta Compa
tant et sibi cum Communicare Offerunt Juramentoq super realem Compa
titionem pmissor Documentor Conscriptorum Summarior Explere
nitunter Quia tamen adulati Documenta sua Summarijs Specificata ad
Substantiam Strzeszewianam spectantia hereditatemq Conum Emolumenta
quam maxime Juvetur. Compertat Causaq eadem absq Communicatio
ne Documentorum modo primum resolutivi Officij sui Juramenti Quo
circa Offm pmerens ne per ejusmodi reuentis motum et Juvetur Causam
Et ea cum pertractari Documentis motivum Cujusvis Partium tam Orig
naliter Agentium quam adulat. praejudicium fiat Causam presens Jn
tuitu Eadicionis motum Suspendit et Eadem Interim loco Interim loco
actum Jmisse Condnis Stante eaq Intervenientia Limitandum Declarat
Non nisi in Causa finali mutuam hac Inquisitionem per utrumq Partem
tam in probationem quam reprobationem Censet et Curiae Actis Judi
ad promuntiandum Just. Rothaw super Juramentum Veritum praestitum
tum Dñi Kuchylski suvet Filij ad Filios suos me quam Joannem Igl
richi suvet alior me post quem praestiti Juramenti Interrogatorium Exacer
bant sibi abinicem Communicarunt Partes Juducunt Inquisitionem suam
Educunt vdg in instanti Interrogatoria Communicarunt sibi Abinicem Comm
nicarunt Partes Juducunt Inquisitionem suam Educunt ad Inquisitio

new

Ludovicum Offm presens Condescendit qua Lecta et per Omnes Circumstantias
Intimata et examinata Quando quidem Lucide deducitur Sam Catharinam
de Strzeszewskie ob Laurentij Zglenickij Adulta Educand et Matrem cum ob
Mundi spes e Domo equaliter cum Sris Korzybskie adjm spectant. Sris Korzyb
skie Ibid Commanente ejusque caneg Domum Demolitse Jn pte Judex
Diversi Idepse in pte in pdictum suj Conventse non nisi tgmonium exacte
Domo Sris Korzybskie tribuisse tractuq Communionis in eaq Domo Sris
Korzybskie Intrantem edupisse qua Generatim per Intrantiam secundarium
Domi Damnum Causasse aquam de Lacu in fundo equaliter spectanti
ipsopo haurire denegasse glebas fundi Parij in loco etiam cum exortis
Jmmortis N. Casimirum Zglenickij extirpand ad matris ad fundum Suj ad
ansse sepem in fundo Jn Ante ad Sris Korzybskij spectant et propesso Extra
ipse pmeditatum N. Casimirum Zglenickij altedictum N. Korzybskij ver
bis Convicijs honorem denigrare Asseipse per omnes eum potius Matrem et
et Filios ac ob Maritum et Parentes his Ephemerum Communo Obprobrijse et
Jmpudicos non Inventum Denegasse Sautem Joannem Zglenickij N. Korzybskij
de in existentia filij sui ac per Sris Zglenickie Jnvestitum Jmmissis ma
nre mensurq Quarentum nulla ex me conuentipse genibus et pedibus in
Terram prostratum Cernullapse abinvicemq stum nacis Excitapse aliasq
Jnconvenientijs Jnjurijsq ibus Deductis peregrisse Quorum Offm Jam
attentis premissis Jnjurijsq ibus Deductis non posse evadere penas
Sententiat Decernendo statuit Quatenus pmeditis Sris Catharinae de Strze
szewskie Zglenickie Mater cum Sjuame Zglenickij Filio suo Sum provac
gratum Juentionem N. Casimiri Zglenickij Filij nec dum Decimi Quinti
Annos habene Jn ea pro Zona secunda pd Dni Lietae Quadrandi Jn
Anno Decursate futuri 1789 Juidenti Jngrediantem Eandemq Lipsio
nem Turicum et quoq Mater spatio Trium Dier Filium ver
spatio unius Septimanae sine Jnterruptione sustineant et Explent
nec non Jn Exitu de tum Filij utriq Matis cum Filio ne celebrandam
Filij Panam Quadruplicem Quatuordecem Manar Pos admanuerit
quietandam Sris Korzybskij Parentis solvant, quo Jn Termi Jngressus
et Sr Urbanus Korzybskij Turicum Sri Petrum Superiorem Jngrediatur
eaneq Lipsiensem spatio Trium Dier sustineat ne Exitu vero elapsi tum
Panam Simplicem Quatuordecem M. Pos Sris Zglenickium Excolvat
eum exemptas ora Manis detrunc et fustum zelat prius premisse sub
pena Bmis Jn casu Contravertionis Civia Mandatorum Juliandam
Publicanq Nihilominus Offm presens actum presentq Condois
quod Causam Juris Meritis Exactissimis motam Jn aliud tend
pus Captatum Dq pmissis per eundem Offm edendis Literis Jmo
tum sup

~~Immotum~~ensialibus ꝑ prorogat limitat et Differt Conservando Tmum
fratribus tam originaliter secum agentibus quam adulat suo coram
Officio sive Alio in Decr Expresso sine quacis adulatione Comparent
Peremptorium Decri presens Vigere ꝑ cum omni supra Ingrossat
Decri Vigore Rigore ac Robore.

Mathias Starczewski Burgrabius Castrensis Pltus Plocens Judex
Condlis

Ma

Offm presens Crens Capitl Plocens ad Oblationem D. Leonis
Smolinski Decrum Condle una cum limitatione infrascripta
in fundo bonor infrascripticator, ꝑ Offm Burge Cre
Clerens prolato manuq recisae Officii propria subscriptam
se producens ad Articulum Actisq presens ingrossare suscepit
in tenore sequens (inserat) Orgle Eiusdem Decri circa Actum
presens est Retulit.
Jnlis Plocens fra quinta in Vigilia festi Nattis S. Joannis Baptae
— — scilicet die 23.tia mensis Junii AD 1705

Actum In Fundo Bonor Jaroszewo die Prima Mensis Septembris Anno Domini Millesimô, Septingentesimô, Octuagesimô, Quartô.

Coram Illustribus Mis Gabriele Antonio in Karwossiecky Karwossiecki Succamerario Pltis Lovcen ex Evgjs Pltu pro Comitijs Ordinarijs Grodnen agitandis Electo Nuntio per Partes Infrascriptas Impetrato et Insepto Super Arbitro, tum Alberto Sidoro Kostmilo Dapiferi Terre dawskiego Pltu ex Pltu Plocen Electo Nuntio à parte Mor Kostowskich et Zorawska, atq Mco Ignatio Pilchowsky Succedante Im ex Castrens Visogrodien ex Parte Mcis Kadlubowskich Locatis Arbitris. In Presentia Mor ac Gnosor Josephi Zalnewsky Oscillatoris Siejmsensis Joannis Tribun Lawskiego et Barthlomej Subdapiferj Orsanen Zorawskich Nicolaj Summisky Succamerarij Terre Dobrinen Bonaventurae Civikowsky Camerarij Pltis Plocen Lucae Burgrabij Crcu Plocen et Valentini Cielinskich Francisci Civikowsky Benedicti Mladzenskich Valentini Joszaynsky Joannis Janiszewsky, aliorq plurimor Nrium ad actum presen Congregatae non Inhis Im Pltis Provid Mathej Banaszak de Klewiewo Authi et Juradi Actum presentem Aclamantis et Ejus adstantes. Judicium Suprascriptum Compromissoriale In virtute tam Inscriptionis Compromissorialis Sena 6ta pd Im Nris Beatissimae Virginis Mariae proxima scilicet die 12. mensis Septembris Anno Elapso 1783tio per Mcos Sebastianum et Cajetanum Fratres Inter se germanos Kostowskie Olim Mcor Leonis Kostowsky Thesaurarij Siepiszen et Franciscae Kosmickich Conjugum Filios Olim vero Mcor Valentini Kosmicki et Magdalenae Janiszewskiae Conjugum Nepotes Suos ac In virtute Pltis Plentiae In Curia Regia Varsaviensi die 2da mensis Maij Anno Evgjs per Itrem Rmum Valentinum Kostowsky Canonicum Cathlem et Auditorem Gnem Chelmen Vacte Ejus Sedis Canonici Chelmen Fratris sui Mbus tum Antonium Zorawski Subdapiferj Orsanen Ejus in virtute Pltis Plentiae in Curia Regia Lazarien die 13tia mensis Julij Ao 1782do per Mcam Ludovicam de Kosmickie Olim Mei Pauli Zorawsky Subdapiferi Orsanen Relictam Consortem Viduam, Matrem ac Personam Ejus et Mei Antonij Zorawsky Filij Subrecutae, Nomine Superviventis Mei Matris Suae Atq Mcos Abmualdum Subjudicem et Paulum Judicem Jaw Fratres Inter se Germanos Kadlubowskie Olim Mei Pauli Kadlubowsky Judicis Pni Visogrodien Filios Olim vero Mcae Ludovicae de Janiszewskie Olim Archid Adalberti Kadlubowsky Pontis Nepotes; Coram Actis Castrens Plocen recognitae, mediante qua Suprascripto Illustri Mco Superarbitro unea cum Meis Arbitris per unum à quacunq pte locandis previjs Innotescensijs per Mcum Super arbitrum edendis Ante omnia Comportatijnem Documentor quorvis Mappam Substantiae Universalis Mbrm et Immobilis Janiszewiana enucleans Regestrorq provectualium Mevia Comprobatione Juratoria praestandam Injungendi, aliasq in Eam Inscriptionem Elaratas Circumstantias peragendi data est Potestas quam Supersessionis ab actu Compromissi In Fundo presenq Bonorum Jaroszewo die 4ta Mensis

Martij

Martij Anno presenti per Jrem Meum Superarbitrum cum Jnõ arbitro
pte Mor Kostowskich et Zorawska locato una cum Limitatione actus
Complis ad Capitatum tempus precedentibus ante Jd litenis Jnnotescen
alibus per Meum Super Arbitrum edendis pervada, actisq Creu Plocen
Jenà 6ta pl. Dñi Misericordias scilicet die 30. mensis Aprilis Anno pre
senti Oblatuata ac Jnfundamento Resolutionum binar Prima quid die 2
mensis Maij Anno quo Supra actis Castren Ploceng die 17. mensis Jun
Anno Eod tum Castren Visso die 23. mensis Junij Anno presen Obla
ate Altenus die 18 Mensis Junij Anno Jtm presenq in acta Creu Viss
die 19. Mensis Junij hoc ac modo Oblate inserta a Consilio Per
manenti Emanatar Actum Compromissi Jtm Jnõ Super Arbitro
tinuare Determinantium tum Literar Jnnotescentialium Post
maiam Resolutionem Consilij Permanentis per Jrem Meum
per Arbitrum die Prima Mensis Junij ac presenq in Estrourte datu
rum Condescensionem ad Jurandum Bonor Jaroszewo pro die 17
sis Junij Anno presenq mse Edisserenq actis Creu Ploceng die 2da
sis et Anno Equsq Oblatuata ac Prorogationis Equsq actus Com
miss per Meum Jrem Meum Super Arbitrum in fundo hodie Pro
Peraeta ad acta Creu Ploceng die 3tia Mensis Augusti ac presenq
Oblatam porrecto diem Vigesimam Tertiam Mensis Augusti mse p
referentis Reclamationisque actus Compis pro die hodierna in act
contenta per Jnlem in actu Specificatum ac mandato Jtis Meu
Super arbitri Subsecutis Die hodierna in acte exarata in Jurid
presenq Bonor Jaroszewo Condescendendo Jurisdictionej Sua
Suprascripti Jnlis promulgata Reassumpta Secuntate quid Cir
actus Juridicos prestari Solita Precauta Ptes ad Hui Comp
rendum et Compantionem Jnsenbendum predicto Jnli Aucla
re fecit, Duo Jn Jnõ aclamatonij Ptibus et quid Meis Sebas
no Thesaurario et Capitano Thesaurario Siepsierki Kostowskie Aut
bus et citatis ptis, Pli Rndmo Valentino Kostowski Canonico C
et Auditore Jli Chelmeng Act et Citato per Meum Sebastianum
Kostowski Spliter Jnscriptum Plentem, Meam Ludovicam de Kosmi
Act Meu Pauli Zorawski Subdapiferi Orsaneng Relicta Conte Cir
actrice et citata per Meum Antonium Zorawsky Filium et Jns
Plenipotentem Meis Romualdo Subjudice et Paulo Judicij Jmbl
Vissogrodien Kadluboweskie Cill et Act ptis Jnõs Romualdo Ol
steweski Vice Palatinus Vissogrodien Cill et Jnduene per Meum R
mualdum Kadluboweski, Coram Judicio presenq Compli Comparen et
cum Judicialiter Controverteng quar Partium Controversij in Judm du
Judicatis exauditis Judm presens Comple Siquidem Meis Kostowsky
Zorawska repositionem Anteriorij Actus Compis tum et Jnquisit
num in hoc ce Jnõ Compli Eductad ac Regrod in Eod Jnõ Co
premiss. Intercepton a Meis Romualdo Kadluboweski Subjudice Jm
sogrodien et Jõ Ostaszewski recudendo ab Actorato in Officio Creu Pl
promoto Suo in Judicio Compli pretendund, hoc que impuneto Utra
Partes ac Jnõs Ostaszewski Judicio Suo Comph se se Subiciunt, ac
Repositis Jnquisitionibus et Regis Causam Continuandam et Deci
dam Jnserunt, Meisq quoque Romualdus Kadluboweski Actum Com

cum Jnqu

cum Inquisitionibus à Jnvso Francisco Jawarecki requirendum et repo
nendum Offert et declarat, Ea propter Judm Comple Eunq Actum Ro:
mualdum Kadlubowski Subjudicem Trem Visog ad repositionem Pre
missi Actus Compti tum Inquisitionum Cum Interrogatorijs, nec non
Jnvsum Ostaszewsky ad repositionem Regestor Instantiarce Stingid,
Et quoniam Idem Actus Romuald de Kadlubowsky Actum Educe
cum Inquisitionibus et Interrogatorijs à Jnvso Jawarecky receptum
in copertaq Obsigillatum Sibi in Judicio Compti reponat, Propterea
Satisfecisse Eunq hoc in puncto adinvenit, Actumq Eunq in presens
Decretum Inserendum Declarat, Cujus tenor Sequitur Ejusmodi. Actum
in Bonis Jaworzewo die Octava mensis January, Anno Dni 1784to Pre:
sentibus Meis ac Jis Andrea Dobosky Notario Creny Sreneq Terre Law
dzieq Joanne Podoski Thesaurario Radzieq Mathia Matowiecky
Bonaventura Cwikowski Plocen Ignatio Lasocki Romualdo Ostasze
wsky Visogrodien Camerario Casimiro Jizycki Valentino Gosciyn:
ski Josepho Osiecki Joanne Jaroszewski nec non Procido Matheo Ba:
naszak de Bonis Klenciwo Authe et Jurato actum modernum accla:
mante Coram Jln Smo Gabriele antonio bini mis in Karwosiecki
Karwosiecky Succamerario Pltus Plocen, a ptibus Utriusq Justanomi
nandis Inscripto et Impetrato Super arbitro, tum Insso Jidem ad:
alberto Jtiq bini mis Kosinsky Dapifero Terre Lawicien, et ple
Smae Ludovnie de Kosinskie Zerawska, tum Prbis Rndmi Valentini
Canonici Chelmen ac Smor Sebastiani et Caetani Fratrum germa:
nor Kostowskich, tum Jnvso Francisco Jawarecky Camerario
Sli Terre Visogrodien et Ple Inficor Romualdi Subjudicis et
Pauli Judicij Terre Visogrodien Fratrum Inter se germanor Ka:
dlubowskich Conductis et Locatis Arbitris. In Virtute Inscriptio
nis Compti Insasto Plocen J. 6ta pd Jm Nris Beatissmae Virginis
Mariae die 12. Mensis Hnis Anno Immediate Elapso 1783. recogni
to. Qua mediante Causa Respectu Subsequendae Edivisionis Re:
tius et Integre Substantiae pred Sentia Lata 6ta Jnis Mei Fran
cisci Pauli bini mis Jaroszewski Succamerarij Pltus Plocen dere
licte tam in Pltu Plocen quam Terra Visogrodien Consistey in
modernas Partes Jure Naturalis Successionis devolutae Jln
Mio Gabrieli Karwosiecki Succamerario Pltus Plocen ad dis:
cutiendum precommissa, Locarijs Compromissoriali Actui in Bo:
nis Jaroszewo ac alijs eo pertinentibus in Pltu Plocensi Ja:
cens cum Transferenda de Jisdem Bonis ad Bona Laborowo
in Terra Visogrodien. Consistentia Jurisdictione Capita:
to tempore Edicto per literas Jmutescentiales Duabus Septi:
manis per Illustrem Smum Succamerarium Plocen Super Arbi
trum Edendas Assignatione ante tamen Festum Nativitatis Sancti Jo
annis Baptistae in Anno Futuro 1784. Assignatus, Eaq[ue] Inscripti
ne Compti Suprascripto Jln Smo Supra Arbitro una cum Insso
Arbitro per Unum à quacunque parte Locandis absoluta potesta
ante omnia Documentor Massam Substantiae Universalis Mbu

et Jm Ble

et Immobilis Jarosseviana Successionalis Regestrorum Proventualium hoz
rum.e Omnium Bonorum enucleantium previa Comprobatione Jurat
tona prestanda comportandi Statum modernum residendi et cum
antiquo confrontandi Indagationes de Reparationes et Subditis Jun:
di vel desolatione aud de nova radice extructis edificijs aud per
quem nam patuerit auctis vel deperditis Inseminationibus tribu:
tis Subditor Levaminibus, alijsq Jurid. Pretensionibus peragen:
di, Inquisitiones Juratorias expediendi, Juramenta et Calculum
si necessitas postulaverit exigendi, Onera liquidandi, Bona
premissa Jarosseviana in Omias classes porrectis per quem:
competiend more solito schedis eedividendi, Onera Avialia Or
ginalia proportionaliter cuilibet Schedae applicandi, Provisio:
nes autem redentas ad quem competierit Regulandi, Extraditio:
nem Documentor Cuilibet Schedae demandandi, Solutionem et
levationem Summar pro re cujus interest Injungendi, Provi
ficationem quarumvis Pretensionum determinandi, Satisfactio
onem Omimodam cui quid et à quo competierit praestandam
adinvenienda, Partesq in Omnibus et Singulis Pretensionibus mo
tiatum et Resolutum relinquendo pro exigentia Legis Justitiae
et Documentor non Obstantibus quibusvis impedimentis et Impe
contra presens compromissum interponendis contumaciaq aud
recessu cujusvis Partis non attenta Decidendi Imò praefigendi
Rigores amittendi, Promittentes p totum quid quid per Eosq
Illem Suum Super Arbitrum et Meos Arbitros Actum gestum con:
stitutum vè fuerit pro ratho grato firmoq ac Valido Suscepturos
in nihilo contraducturos fore et praebomissa: quam vigore Lite:
rarum Innotescentialium Inum actui Hodierno praesentium per
Supraexpressum JMum Super Arbitrum Subscriptar, Partibus edita
et per Mlem Rui Illem in Cro Pluceq die 12. mensis Xbris anno
praelato 1703. recognitar Judicium Compleb die hodierna in actu
contenta ad Bonia Jarosseva condescendi et Jurisdictionej Suae p
Supra Specificatum Mlem Rui fundata Pti ad sui comparendum
eiq acclamandas venit, Quibus et quibusq Officijs Sebastiano et Sa
ietano Thesaurario Siepraecen atq Pri Antonio Valentino Canon
co Cathedrali et Auditore Jti Clemente Fratribus inter se germanis
Kostowskie Actoribus et Citatis pltis, Actâ Ludovina de Kosmalskie Ol
Jnii Pauli Zarawsky Subdapiferi Orsaneq Relicta Conserte Vidua
Actrice et Citatos per Mum Antonium Zarawsky Subdapiferum Orsa
neq Filium et Specialiter Inscriptum Plentem, Actis Romualdo Sul
judice et Paulo Judicij Jmbus Vissogrodiens Fratribus inter se ger
manis Radzibowskie Citis et Actoribus pltis Comparentibus et cu
cum Judicij controverdentibus vi Suprascriptae Insertionis Compli
vi qua praesens mittitur Actus antecomma Comportationem Docu
mentor Massam Substantiae Universalis Mobilis et Immobilis Jaros
viana Successionalis Subsequendam demandad, et licet quid ultra

Partes

Partes tam per Summaria Documenta Omnia ad Causam moderniam Necessaria per se conscripta et Subscripta quam insuper Mścii Kozłowscy et Zorawicha ultra Summaria immatura in fasciculis extantia nec non libr. manualem per Strem Incum Jaworzewsky Succameranium Płtus Płocens dictum, ad Eam Substantiam Edivisionis moderne Inter Successores peculiarem Spectantia Comportarunt cum tamen Eadem Partes Sufficientiorem comportationem a se in Judicio sue exposcunt, et tandem loco Sufficientivis comportationis ad Juramentum super realem comportationem Eorum Documentorum se se trahunt, Proinde admissibilibus Iisdem Partibus ad prestandum Jurtum adinventis Decernit Quatenus Eae Partes Inter se agentes Juramentum pro ut Omnia Documenta Substantiam Jaworzevianam Successionalem eminentia quae penes se habere valent nihil quidquam celando comportarunt, prestent Idq in Justanti, et additur Mlis Judicialis ad pronunciandum Juramenti Rotham, et quoniam tam Mcus Romualdus Kozłowski Subjudex Imis Vissogrodens Suo et Mścii Pauli Kozłowski Judicis Vissogrodens fratris Sui me quam Mcus Sebastianus Kozłowski Thesaurarius Siepiens Suo et alior fratrum ac Mcis Zorawskor Consuccessorum Jtis me agentes Juramendum super Rotham Supra adnotatam in fauc Judicij Sui Flexis genibus ad Imaginem Crucifixi Domini presiterunt, Proinde Satisfactione in premissis adventa Partibus negotium Introducere mandat, Introductione cujus. Quando quidem ex Documentis per Partes Utraq porrectis Suo in Judicio Constat Strem Mcum Franciscum Paulum Omi mis Jaworszewsky Succameranium Płtus Płocens Bona Sui hereditaria Jaworzewo Kleniewo Dziedzice et Sortes in Smolnio Labuba et Zagrobia ac Mlicz cum Sorte in Szumanie in Possessione Obligatona Gsor Jaworzewskich in Płtu Płocens nec non Bona Laborowo cum attinentijs in Terra Vissogrodens Consistentia cum Inventarijs in Jisq Bonis seorsim locatis Sub Jure Advitalitio Illis Mcae Catharinae de Zielmiskie Jaworzewskae Contis Suae reliquisse res vero Mbles Clenodia ac Summas pecuniarias paratas Variis Personis ac non nullis ex Successoribus Suis Testamento Ultima Voluntatis Suae ac Codicillis manu Sua Bri vi Ante mortem Scriptis et Subscriptis eidemq Testamento annexis die 24. Mensis Maij Anno Dni 1754. Varsaviae conditis, aliis vero Cruz Płocens Fenâ Stae pd Im Duae Annae Eorq Aae speciei Oblatis Inserendis disposuisse, et applicasse, post mortem vero Ejusq Illmae Jaworzewskae Succameranij Płocens Strem Incam Catharinam de Zielmiskie Contem Relictam Viduam Bonor Supra adnotator Dominam Advitalitiam Consensto Inventarij Status Bonor cum Specificatione Oner Jisq Bonis affixor ac Inventarior, Juvaminum, Rerum mobilium Clenodiorum, ac aliorum Jutis Mariti Sui derelictorum ad acta Trib Mlaviens Fenâ 2da p8 Octavas Festi Sacratissimi Corporis Chti Anno 1755 Anno proxi Juramento methodo Oblatae porrecto in actuali mentionatorum Bonorum Possessione extasse expleto vero Possessionis

biennio

biennio Complanationem in Bonis Strzałkowo sub tractu Condescensionis die 8va mensis Julij Anno 1757. cum Successoribus Olim Jlnis Jnfici Jaroszewski Succamerarij Plocen. Mariti Sui relictis Inivisse, in Virtute cujus Summa Viginti Millium florenor. Poll. pro demissione Bonor. Supra Exaratorum Juri suo Adjustalitio hucusq. porrectorum concertata sese contentasse, Bonaq. Eadem ex Possessione Sui advitalitiali demissa Successoribus Ejusq. Mariti Sui ad Exdividendum porrexisse conltasque Pretensiones ad Eadem Bona habitas aut ex possessione Eorumq. emergentes sibi abinvicem modum compensandi adinvenisse, Exindeq. Complanationem die 27. mensis Julij Anno 1757. In Bonis Zaborowo Inter Mcos Paulum Ensiferum Terne Vissogrodien. et Adamum Pedestris Gvardiae Sae Rae mlitis et Rejpublicae Praefectum Fratres inter se germanos Kadłubowskie, ab una, et Mcos Franciscam de Kosinskie et Leonem Kozłowsky Venatorem Novogrodien. Coniuges tum Ludovinam Jtiae de Kosinskie et Paulum Zorawski Subdapifer. Orsanen. Jtiae Coniuges parte ab altera, Initam et Subscriptam extasse, Vi cujus Bona Zaborowo cum attinentijs in Terra Vissogrodien. Jacentia Mcis Kadłubowskim Fratribus, Bona vero Jaroszewo, Kleniewo, Dziedzice, Smolnio et Sortem in Bonis Zagroba in Pltu Plocensi consistentia Mcis Kozłowskim et Zorawskim Coniugibus propter examinandos ex Jisq. Bonis emergentes Proventus ad Unum tantum Sequentem Annum 1758. nulla electione facta ad Possidendum assignasse, exindeque Eosq. Successores Provisiones, census, et alia quaecunque Onera ex Possessione Exdivisorum Bonorum tantisper sibi abinvicem concessa ad pacificandum adjunxisse, expleto vero uno Anno mediante amicabili compositione aut forma Judiciaria compensationem reparationis vel Desolationis Bonorum Exdivisioni Obnoxiorum auctarum vero Juseminationum in grano sibi abinvicem praecavisse, et licet post Expletum determinatum intervallum, tamen mentionatorum Bonorum Possessionem tam per se quam suos modernos Successores comparentes hucusque continuasse, et Proventus abinvicem nulla considerata aequivalentia Bonorum percepisse, usuiq. suo applicasse, Proinde attenta Eadem Complanatione Ao 1757. in Bonis Zaborowo Jnita Divisionem Bonorum Jaroszevianor. Jure Successionis cadentium post cognita Juxta Regestra Proventualia sortimenta Proventuum praecavente ad Repositionem Regestror. Proventuum ex Bonis Jaroszewo Kleniewo Dziedzice Smolnio et Sorte in Bonis Zagroba, extanq. nec non Bonis Zaborowo cum attinentijs Stante Possessione Successor. Jaroszevianor. Suprascriptor. hucusq. in Virtute Ejusq. Complanationis

percepta

Perceptorum instantaneam comparentes Partes stringit; Et licet quidem tam Mfici Kozłowscy Fratres Bonorum Jarszewa cum attinentijs et Mfica Zorawska Bonorum Kleniewa Itidem cum attinentijs ab Anno 1757mo ad Annum elapsum 1783tium ad Festum Sancti Joannis Baptistae quam Mfici Kadłubowscy Fratres Bonorum Zaborowa cum attinentijs ab Anno 1782do Festo Sancti Joannis ad Annum Immediate Elapsum millesimum, Septingentesimum, Octuagesimum, Tertium Festumq Sancti Joannis Baptistae Regestra Proventuum ex Bonis Supra adnotatis Possessioni suae affixis conscripta, et insuper Mci Kadłubowscy Fratres Contractus arendatorios Bonor Zaborowa per Mcum Paulum Kadłubowsky Ensiferum Vissogrodiensem compareu Parentem et quiq 1mum Ao 1758vo die 13 Mensis Junij cum Mfico Adamo Kadłubowsky Pedestris Guardiae Sae Rae Mtis et Reipublicae Praefecto Fratre suo pro Summa Mille Tymphonum alterum 1759. Anno die 16. Mensis Xbris cum Gnoso Stanislao Rozycki pro Summa Quatuor Millium Florenorum polonorum utrosque pro uno Anno Compactatis in Bonis Zaborowo Initos et confectos reposuerunt, et nulla alia habere se justificarunt; Proinde Suspensa tantisper resolutione Eorum Regestrorum ac Contractuum tum Juramenti Super Realem Eorunq Regestror ac Contractuum Comportationem ad investigationem de Proventibus et Expensis ac Inseminationibus tum toto Statu Bonor nec non de Reparatione vel desolatione Eorunq Bonor Supra adnotator Juxta Inventarium per Ott Itrem Mficam Jarszewska Succamerarissam Plocensem Anno 1755to conscriptum Imprimis in Bonis Jarszewo cum attinentijs accedere Judicat, tandem durante ad praesens hiemali tempore ad praemissa exequenda Impossibili Obsigillatis Regestris Proventuum quam Documentis ad Substantiam Universalem sese referentibus Ultra Summaria in fasciculis suo in Judicio repositis actum modernum ad diem Quartam Mensis Martij Anni ad praesens labentis Limitat, Prorogat, et Differt. In Trno vero ex Limitatione Incidenq nempe die 4ta Mensis Martij Anno ad praesens currenti 1784to Reassumpta Jurisdictione Sua et per Mlem Regni supra in actu expressum acclamata Partes ad sui comparendum acclamare injunxit, Quibus ut supra comparentibus Partibus Judicatum exposcentibus Judicium Compromissoriale continuando coeptum Opus Actum modernum praefigendum in Satisfactionem Sententiae Judicij Sui in Anteacto actus Compromissi Trno emanatae ad verificationem Status Bonorum Jarszewo, Kleniewo, Dziedzice, Smolino et Sortis in Zagroba ac Mlice sese contulit post quam peractam ad Excipiendam Indagationem de Statu Eorundem Bonorum et Proventibus, Catervas Subditorum Statuere mandavit, post Eandemq Subsecutam translata Jurisdictione Sua ad Bona Zaborowo Condescendit Ibidemque fundata Jurisdictione Sua Partes ut supra comparentes praedicto Mli acclamandas mandavit, Quibus ut supra Comparentibus Itidem ad revisionem

ŻOAD WARSZAWA

Status

Status Bonorum Eorundem Zaborowa cum attinentijs confrontationemque
status antiqui cum moderno, ac indagationem ex Subditis de Proventibus Eoru-
dem Bonorum, ac reparatione vel desolatione eorundem accessit, et Eadem
revisione Status antiqui cum moderno confrontata tum Indagatione de Pro-
ventibus ex Subditis peracta, Quando quidem Partes in comportatione
Regestrorum ac Indagatione ex Subditis facta non persistunt quini-
mo sufficientiorem comportationem Regestrorum, tum Inquisitionem Ju-
ratoriam super Probationem Proventuum in Bonis ab Utrinque Possess-
nec non Reparationis vel desolationis per suum Judicium Comple
expediendam Urgent, Quapropter quo spectat Comportationem Proventu-
alium Regestrorum tam per Mficos Kostowskie et Zorawska quam
Mficos Kadłubowskie Fratres possessorum, resolvendo Suspensionem Su-
perius factam iniungit Quatenus tam Mfici Kostowscy et Zorawska
Bonor Janszewa et Kleniewa cum attinentijs quam Mfici Kadłu-
bowscy Fratres Bonorum Zaborowa Itiq cum attinentijs Possessores
Sufficientius Eadem Regestra Proventualia comportent, et quoniam
Mfici Kostowscy et Zorawska loco Sufficientioris comportationis ad
Juramentum Super Realem comportationem eorunq Regestror per se fa-
ctam se se trahunt, Jam vero Mfici Kadłubowscy adnotationes an-
norum 1765. et 1767. ex Bonis Zaborowo perceptor Proventuum rep-
nunt nullaq alia Regestra Proventuum horumce Bonorum penes se ha-
bere suum ad Judm Inferunt, et similiter Super Realem Comporta-
tionem Juramentum Corporale praestare Offerunt, Ideo Judm Comple
Ptibus Jisq admissibilibus ad praestandum Juramentum adinventis
decernit quatenus tam Mfici Kostowscy et Zorawska quam Mfici Kad-
bowscy in eam Rotham, prout Regestra Omnia Proventuum Bonorum per
se Possessorum quae penes se habere valent, realiter comportarunt, et nihil
in praejudicium unius cuiuscunq Partis penes se detinuerunt, et celaru
Juramentum in facie Judicij sui ad Immaginem Crucifixi Domini pra-
stent et additur Mlis ad Rothizandum et quoniam in Satisfactionem
sententiae Judicij Complis injunctum Juramentum praestiterunt, Proin-
de ab Ulteriori Comportatione eorundem Regestrorum Proventuum Bono-
rum ab utrinque Possessioni Partium annexorum Partes liberas Pronunti
Quodenique interest Praetensam Super probationem Proventuum ex Bo-
nis Zaborowo perceptorum, tum reparationis vel desolationis au-
ctarum vel deperditarum Inseminationum per Partes expediendam
Juratoriam suo in Judicio Inquisitionem, eandem concessibilem Judi-
cat, Statuitque Judicium quatenus Partes Eaedem Interrogatoria Consu-
bant, Subscribant, Testes nominent, sibique ab invicem commonicent
et Eosdem Statuant, atque Super Incorruptionem Eorunq Testium Ju-
ramentum praestent idque in instanti, Et quoniam utraq Partes Inte-

rogatoria

rogatoria conscripserunt, subscripserunt, et sibi abinvicem Commonicarunt, Testes nominarunt, et statuerunt, Juramentumq Super incorruptionem Testium et quidem Mficus Sebastianus Kostowski Thesauranię Sieprscenę suo et aliorum consuccessorum nomine jam vero Mcus Romualdus Kadłubowski sub judex Tmi Vissogrodiensis suo et Mci Pauli Kadłubowski fratris sui Itię nomine in facie Judicij sui praestiterunt. Proinde Satisfactione in praemissis declarata ad expediendam Inquisitionem super Probationem Supraexpressorum Judm Compromissoriale se se refert. Post quam in Bonis Laborowo expeditam, Jurisdictionem suam in Ordine expediendae Similiter in Bonis Jaroszewo Kleniewo ac alijs Inquisitionis ad Eadem Bona Jaroszewo transfert. Quo in Tmo Mficis Kostowskim et Zorawska Bonorum Jaroszewa Kleniewa Dziedzic ac aliorum Possessoribus similiter prout in Bonis Laborowo Inquisitionem Juratoriam in probationem et reprobationem educendam Iniungit, decernendo quatenus, Partes Interrogatoria Conscribant subscribant sibique Commonicent, Testes nominent, ac Eosdem Testes statuant, et quoniam Eaedem Partes Interrogatoria Conscripserunt subscripserunt, Testes nominarunt, sibiq communicarunt, Juramentumque super incorruptionem Testium in Bonis Laborowo jam praestiterunt, Proinde satisfactione et in praemissis Sententiae Judicij sui declarata ad auscultandos Testes Eosq in Bonis Jaroszewo Judm se se accinxit, tandem siquidem Mci Kostowscy et Zorawska Inquisitionem suam ex sex Testibus eduxerunt, jam vero Mfici Kadłubowscy non nisi Quinque Testes induxerunt, et Eisq Inquisitio Juratoria expedita, in aequali vero numero Testium Inquisitiones expediendae mente legis debebunt, Judicium Itaque Comple Eosdem Mficos Kadłubowskie ad adductionem Sexti Testis resolutione sua Judiciali Stringit: Subsecuta Itaque Suprascripti actus Compromissorialis Ingrossatione ad Continuationem hujusce actus Judicium Praesens Compromissoriale accedendo Decernit Quatenus Mfici Kadłubowscy in Satisfactionem Sententiae Judicij sui educendarum Inquisitionum In Anteriori Tmo declaratae Testem ultimum Nempe Sextum ex parte Sua adducant idque in instantij. et Quoniam Ob impossibilem adductionem hujusce Testis in Eadem Inquisitione ex Quinque Testibus educta Jidem Mfici Kadłubowscy persistunt, et Judicatum Exposcunt, Ideo Judicium ad Lectionem Earundem Inquisitionum Condescendit, Quibus lectis et per Omnes Circumstantias Perpensis trutinatis ac examinatis cum Regestrisque ac Statu Bonorum confrontatis ex Rationibus Judicium suum permoventibus Suspensa tantisper tam calculi quam Reparationis Bonorum bonificatione per Partes a se praetensarum; Judicium praesens Compromissoriale Mficos Kostowskie et Zorawska tanquam ex Capite Mficae Magdalenae Jaroszewska Olim Jlris Mfici Francisci Pauli Jaroszewski Succamerarij Pltus Plocensis Sororis natu majoris Procedentes Successores mente legis ad Conscriptionem Schedarum Sententia Judiciali Obligat, Et quoniam Jidem Mfici Kostowscy et Zorawska Satisfaciendo

Sententiae

sententiae Judicij sui Schedas Infrascriptas praevie decido calculum ac Re-
parationem conscripserunt, ac Mficis Kadtuborskim ex capite Mficae
Ludovicae Jaworzewskiej Supraseri Mficis Jaworzewski alterius Sororis na
tu minoris praecedentibus ad eligendum porrexerunt Mficis enim Ka-
dtuborscy Schedam Bonorum Laborowo elegerunt, et Subscripserunt, ei
Mficis Kozłowskim et Zorawskiej schedam Bonor Jaworzewo, Kleniewo Dzie-
dzice ac Sortes in Zagrobach Smolino tum Inlie cum Sorte in Szuman re-
linquerunt, mficj quoq Kozłowscy et Zorawska Schedas easq sibi in Judicio
reposuerunt, hinde Judex Satisfactae Easq Mficis Kozłowskie et Zora-
skiej adinvenit, Schedasque Easdem per Sortes et Judicem subscriptas in
Decretum Praesens Inter Ipsos initum pangi in Tenore Sequenti.
Schedy Substancyi po niegdy JWnie Wznym Pawle Franciszku Jaworze-
wskim Podkomorzym Wdzkim Ltt. pozostałey a na Subscriptorow na-
turalnych Spadaiącey w tranzakcyi Kompromisu dnia 4go miesiąca Wrze-
snia 1784 Roku w Jaworzewie agituiącego się mez Wznych Kozłowskich
y Zorawskiej od Wznej Magdaleny Jaworzewskiey niegdy Wo Walen-
tego Kozmińskiego Małżonki tegoż niegdy JWo Podkomorzego Starsze-
Siostry Pochodzącey Spisane, a do wybrania Wznym Romualdowi
Podczaszemu y Pawłowi Sędziemu Ziemskim Wyszog Kadtuborskim od
Wznej Ludwiny Jaworzewskiey niegdy Wo Woyciecha Kadtuborskiego
Małżonki tegoż niegdy JWo Podkomorzego młodszey Siostry Dacyym po-
dane. Schedą Summa Dobra Laborowo z przyległościami zdatna do tych dóbr
przynależącemi, y Karczmą w Kozłanowie będące, do Laborowa należą-
cą w Województwie Mazowieckim Ziemi Wyszogrodzkiey Sytuowane z Ludźmi
tak nagrunie znayduiącemi się Jako y Zbiegłemi. Do tey Schedy po-
tączaią się długi Oyców Dominikanow Toruńskich Pięć tysięcy Siedmset Dwa-
dzieścia, Kapituły Pułtuskiey Cztery Tysiące, Oyców Franciszkanow Wyszo-
grodzkich Pięćset. Złotych polskich. Nadto biorący tę schedę winien będzie
drugą schedzie in vim addytamentu przeznaczą kalkulacyą od Ro 1781
na wzajem przez strony sobie dać winną, y bonifikacyą Reparacyi, Su-
mę Dwa tysiące Złotych polskich na Wigilią Po Jana Chrzciciela wy-
bu da Bog przyszłym 1785tym dopłacić, Ta Schedą Exrkcyą generą
drugą Schedzie Zabezpiecza Romuald Kadtuborski Podczaszy ziem
Wyszogrodzkiey mianuiąc, Paweł Kadtuborski mianuiąc Sędzie
drugą, Dobra Jaworzewo, Kleniewo, y Dziedzice z Cząsciami na Smo-
nie Zagrobie y Zagrobie y innemi przyległościami do tych Dóbr na-
leżącemi, oraz Wieś Inlice w possessy Zastawney Jchmc Panow Ja-
worzewskich z Cząscią na Szumanii dostaiącą z Ludźmi na Gruncie będą-
cemi y Zbiegłemi, w Woiewodztwie Płockim Sytuowane, oraz Summę
Dwa Tysiące Złotych polskich z schedy Laborowskiey in vim addyta-
mentu Wyznaczoną, przeznaczą bonifikacyą Reparacyi y Kalkulacyą
od Roku 1781. na Wzaiem mez Stron sobie dać Winną, Dotey Schedy

przyda

przylaszaią się dtugi Kościołowi Zagrobskiemu Tysiąc Kościołowi Leśniewskiemu sel Złotych polskich Jchmć Panom Jaxxewskim Summy Zastawney nadkładaiąc y Summa całey Osm Tysięcy Tynfy y Obligacye Kościelne Testamentem przez niegdy Jasnie Wielm Podkomorzego Płockiego wyznaczone Biorący te schedę przyimuie na siebie Obowiązek Odpowiedzi prawney Jako y zgonu wymiendzcey Jchmć Panom Jaxxewskim Piotra Tulczyńskiego Względem pretendowanego Dziedzictwa do Części Jaxxewa y Jmć Panu Kazimierzowi Smoleńskiemu w Pretensyi do Smolina Zornowanej, Jako y Jmć Panom Lutomirskim, bez reflexyi do Schedy Pierwszey y ta Schedá Exhibita generalna Pierwszey Schedzie Xcia Sebastyan Kozłowski Skarbnik Siepraski Swoim y Na Mocy Plenipotencyi od Wielm Jmć Xiędza Walentego Kozłowskiego Kanonika Katedralnego Chełmskiego Bratá Swego Rodzonego Miesłuiącey Jmieniem tę schedę Exhibitowaną podpisuie manu propria Kayetan Kozłowski manu propria Antum Zorawski na Mocy Plenipotencyi Spełyalney od Wielmożney Jmci Matki Dobrodzieyki tę schedę Exhibitowaną podpisuie manu propria Presentes Schedae per Nobiles Kozłowskie et Zorawskie ex capite Olim Nobilis Magdalenae Jaxxewskiey Olim Illustris Mci Pauli Francisci Jaxxewski Succameraij Palatinatus Płocensis Sororis natu Maioris procedentes Praecedente Resolutione Judicij Compromissorialis Conscripta et ad Eligendum Nobiles Romualdo Subjudicio et Paulo Judicibus Tribus Exsogrodzkiemu Radłubowskim et Capite Olim Magnifice Ludovicae Jaxxewskiey Olim Nobilis Alberti Radłubowski Consortis, Suprascripti vero Jtem Nobilis Succameraij alterius Sororis naturalioris procedentibus postrecte et tam per Eosdem Nobiles Radłubowskie quam Kozłowskie et Zorawski Subscriptae Judiciumque Compromissoriali ad Ingrossandum in Decretum Traditae Subscribuntur Gabriel Antonius in Kozłowskie Kanonicus Succameranius Płocensis Compromissi praesentis Super Arbitros manu propria. Post quarum quidem Schedarum Ingrossationem Judicium praesens Compromissoriale Schedas Easdem in Omnibus punctis clausulis necnon ligamentis per Partes et Jtrum Actum Super Arbitram Subscriptas Approbat Confirmat et Ratificat, in Roborque Suo ac Valore Easq; perpetuo Manere manere declarat, ac in Virtute praemissarum Schedarum Nobilis Romualdum Subjudicem et Paulum Judicium Trés Exsogrodzienses Fratres intesse germanos Radłubowskie Circa Bona Jaborowo cum Attinentijs in Palatinatu Masovia Terraque Exsogrodzienssi Consistentia, Jam vero Nobilis ac Perillustrem Reverendissimum Kozłowskie aty Ludovicam de Kosmalie Olim Nobilis Pauli Zorawski Subscriptam Ornatum, Schedam Consortem Viduam Circa Bona Jaxxewo, Kleniewo Dziedzice cum

Sotkus

X

Sortibus in Bonis Smolino Lagnba et Lagnbka aliisque adjacentib
ad Eadem Bona ex antiquo Spectantibus tum et Bona Stilice cum
Sorte Bonor Szymanie in possessione Obligatoria Succorum Ja:
nosziwskich Obm mei Theodori Janoszewski Cameranie Gnis Plocensis
Successorum extantia cum libera exemptione Eorundem Jure he:
reditario Suis cum Successoribus manendos et Eisdem Bonis
sine quavis impeditione utifruendos perpetuo esse vult ac
Declarat, Onera autem in Schedis Superius exarata Bonis
Eisdem Applicat; In Praefata vero Bona Schedis supra expri
mique Parti cessa, Partes Easdem per Ministerialem quemvis ju
bomittendas esse censet, Reliqua autem Substantiae ac Summ
rum Suprascripti Olim Illustris Domini Pauli Francisci bni Nor
mis Janoszewski Succamerarij Plocensis proximarum et
ubivis repertibilium ultra Schedis Specificatis Justa Docu:
mentos Partibus Utrique liberam Vindicationem reservat
Praecussorit, Nihil Ominus Insistendo Supraseni Schedis Sente
tiae Judm Quatenus Magnifici Romualdus Subjudex C
Paulus Judicialis Trium Visegradiensium Fratres interesse Germani
Kadlubowscy ad tenorem Earundem Schedarum Summam Duo
rum Millium Florenor Polonicalm in Una additamenti in Du
quationem Schedar alteri Schedae applicat et ad Solvendum
Junctam Jnet pro Vigilia Festi Nativitatis Sancti Joannis
Baptistae in Anno futuro 1705to venturo Incidenti Coram
Actis Crensibus Plocensibus sub Pena Banitionis in Casu
alicujus Contraventionis ~~in Jure~~ circa manifestationem Jdem
dem faciendam publicanda ad Manus et quietationem Au
thcam Meor Sebastiani Thesaurarij Siepsiens et Caietani Thesaurarij
Jtem Siepsiens tum Pilis Dndmi Valentini Capronici Cathlici Chelmen
storiensis ac Mcae Ludovicae de Kowinskie Obm mei Pauli Fran
Subdamsen Orsanen relictae Conjugis Viduae Aut eorum Spon
sis Plenipotentis absque quibus vis Juris diffugiis et Intellatu
nibus Justitiae Solvant et realiter enumerent. Subsecuta
Itaque Inter Partes Praefatas Suprascripta Bonorum tam in
Terra Visegradiensi quam in Palatinatu Plocensi consistu
tium Exdivisione, Quo Spectat Calculum per Partes acce
sim pretensum et bonificationem reparationis, Judicium C
missoriale Resolvendo Suspensionem Superius
sum per Judicium Electam Siquidem Jne missa
Partes Praecindendo calculum et bonificationem
reparationis ac praedecessarum Schedas Exdivisionales Con

conscripserunt et subscripserunt nihilque Pretensionis ad se ha-
bere respectu premissorum Judicialiter declarant, ea propter Par-
tes Easdem in premissis Pacificatas esse vult ac declarat, docu-
menta vero ad Bona Schedis exarata esse regulanda siquidem
Partes Judicialiter sibi Eas extradiderint, Idem et in hoc puncto Par-
tes ab Ulteriori extraditione Earum eliberat. Tuo denique Spectat Re-
liquas Pretensiones per Partes ad diem hodiernam ad se Invicem
habitas tum et Processus et quidem ad Judicia Tribunalitia Rgni Petri
coviensis pro relevatione Dein Sabbatho post Dnicam datare quadlen ad pre-
dene Petricovia Intes Em. Mathiam Notarium Burgrabium Cracv Vissog acti et Mros
Romualdum Subjudicem et Paulum Judicij Cres Vissog Kadtubowskie Acti Con
descensionem ad Bona Laborum assignantis prolati cum Mros Kadtubowskie
et Em. Notarium ac alios Jam veri ad Offm Cracv Placens pro Computatione actus
Complis nunc repositi cum Eius Mros Kadtubowskie et Em. Ostaszewski ac
ex parte Eius Jo. Ostaszewski ad Judm Trc Vissog cum Mros Kurtowskie et Za-
rawska pro rebabitione Regni destitutos, Quoniam in Premissis Partes Eius
Judtis se accordarunt, et ut Supra actus anteriores Compromissi et Inquisiti
ones seu in Judicio, Sunt repositae Judm Hag. presens Compte Processum
Premissum tum et Condemnationes Partis Supradictis Jo. Ostaszewski Sup
Mros Kurtowskie et Zarawska ac Pris Judm Kurtowski Carnio Schedm
in Judicio Trc Vissog Obtentas tum et Mandatum ac Omne Casat Sollite et
annihilat, Decretum vero Tribunalis Supra exaratum ad Personas meor Ko
stowskich et Zarawska subrogata presenti Edictione cum Bonor Intes Succes-
res Jacentibus nihil ad Personas Mros referre debere et quo ejus mo
do prejudicare declarat Inquisitiones vero hac in Causa finalites Deci
sa Situm per Judm Expeditas Combustas esse testificat Decreti
Presentis Vigore.

Gabriel Antonius in Parowczeln Parowczelski Succa
merarius Rtus Rocen Compromissi Judex Superarbeb
Isidorus Adalbertus Kozinski Depisor Terre Zawrotz
ex Parte Mros Kostowskich et Zarawska Vocatus
Arbiter mpp.

Ignatius Eusebius Pilchowski a Parte Mros Kadtubowskich
Offm Poem Inclyti Regni Cracv Locatus Arbiter

220

G. Valentini Chądzyński

Ad

419

Actum in Fundo Bonor Smanzewo Judicio idque in Termino Canonicis pertibus Designato Feria secunda post Festum Immaculate Conceptionis Gloriosissime Virginis Marie proxima Scilicet Die Decima Tertia Mensis Decembris Anno Domini 1784

Coram Nuso Mathia Parczewski Burgg Cong Plocens Judice Condli in presentia Presentium Nobilium Thome Kowalewski Josephi Pepłowski Mathie Szczygelski Burggrabiorum Castrens Plocens Adami Jezewski Joannis Konowski Mathei Bielkowski aliorumq Plurimorum Nobilium ad actum presens Congregat nec non Mlis Rnis Paulo Brandi Joannis Magistratus de Rutkowo authi et pirate ad actum presens acclamans Apparuit et eiusq clamans Officium Signatorij pt Burgg Cong Plocens Condle in Tribunalem Decreti Judicij Cong Plocens Feria secunda post Festum Scapularis Beatissime Virginis Marie proxima Scilicet Die Decima Nona Mensis July Anno presenti Inter Nobilem Rendrum Franciscum Orlanski Canonicum Pultoriens abuna et Pros Thomam et Albertum Smanzewskie ab altera tum Pros Josephum Liszewski et Franciscum de Mogilnicie Cong nec non Simonem Pauli et Martianam Mogilnicka Stiq Cong Denique Ignatium Mogilnicki a tertia Partibus prolatis Quo mediante Dem Condo Officij Sui et Pri Ignatius Mogilnicki Burgg Cong Plocens ad Bona Smanzewo Judicis presta Contenta cum tribus prenq Jurisdictione Capitali simpure unicis Absentia nec non Astante est adinventa Burgg Dem sententiatum est est suum Officium unicis Absentia nec Astante previa de adventu suij tempestive faciendo assistentie Condemnendum Condemnarunt de majestate tertium per pros Pospesar Inquirat, Investiget, ad Comperta Ldnem Documentorum in probationem quorumq majestatis stringat, Quantitatem provisionis a partibus pti ad Debit Constitutat Constitutd abstantu Ultime Quietationis solvendam adinveniat, Rigores Decreti Annexat, Ad tum hoc negotium prosequi et pius exigentia nihil mitt et presentia relinquendo Finaliter Decret, disputiret ac inderetur cujus vel quor Decisioni partis utriusq Parere et acquiescere ac Judicat Lata subpena Primis stlo In Termino Canonicis cujus parti Contravenienq Publicanq sunt Ortnte alias Decro eidem premissa rebus in se Explanante Lata pnis tempestiva per literas missibiles obblationalibus adjun dum Benorum Inantu Sententiarum Officium Condescendit Burgg Cong Condescendendo Juris Dictionem suam Officiosam prenotatis pnis pars et securitate Publica Circa actus ejusmodi servari Solita fundavit Quo fundata Jurisdictione Partes ad presentiam Compartitionem suo coram Officio acclamare mandavit quo In Termino acclamatis Dis Partibus et Quiq Pentis Rendmo Francisco Orlanski Canonico Collegiate Pultoriens Prepositi Pauzewskiens ad per Pm Thomam Kowalewski Incipit Denique stantem Pros Thoma et Albertu Smanzewskie Actatis Judicium et dnm Pros Josephum Liszewski et Franciscum Mogilnicka Cong atq Simonem Pauli et Martianam Mogilnicka Stiq Cong ad per eumq Pm Thomam Smanzewski suvet Fratrem suij mepltz Pros Josephu Liszewski et Franciscum Mogilnicka Conjugibus nec non Simone Pauli ac Martianam Stiq Mogilnicka Similiter Conjugibus ad citatis per eumq Pm Josephum Liszewski suvet suprascriptu ad citatis mepltz Pm Ignatius Mogilnicki ad in vitis extat

ad citatis

222

adictato per eunq; Ex.mum Stephanum Lisowski Cenum Officio presens Cendi Comparens etc Suffici
Comparitione dilata partibus expirin mandat in Experimento ultimenbus Partium
Controversijs Inductis Exacditis Offm presens Exequendo Regulam Dei cuj presens mitt
actus tenet Partis Citatis tam per Smanzewskie quam Sus Lisowskie Stelucie Com
portare Documenta tam In Judicio Coram Clarem Summarijs specificata et Comp
bata ac Quitationes dispetolitis Censu seu prestatione Exclesie Parowzebene ac
ma mille Florenos Pol Debita quam alia Documenta majestatem possepara
Partium Bonis Smanzewo post ob Ex. Simonem Smanzewski Denunciatos
Jly in instanti Censet, Quinam in satisfactionem Sententie Officij cuj Eadem
tis Documenta tam In Judicio Coram Clarem Comparata summarijs specifica
et Comprobata nec non Quitationes suorum de piroluth Censu seu prestatione Ex
per eam alia Documenta Comparuerunt et reprasentarunt, prout e eadem Cla
Facti super sententie Officij cuj Arbitratus ultimoq; in Causa presenti Jubet
presentione Controversijs Partium Ultimenbus Inductis Exacditis Documen
tum In Judicio Coram Clarem reperiit et nunc Computatis ac alijs prius ex
Termino presens Cendis reperitis Censideratis et Inclinatis Quando qui
existem Ex. Simonem Smanzewski ob Alberti Filium Partium Denunciatum
Dzewo utraq; Hæredem suvet Ex. Hedvigis Smanzewskas Centis suis mensa
mille Florenos Polonicales Exclesie Parowzebene de manibus admodum Cendis
Petri Rogotwerski Levatam super premissis Bonis Smanzewo Actus Coram
Feria Quarta Ante Festum Nativ. St. Joannis Baptistæ 1692 Anno missa
que Sus Simonem Smanzewski et Hedvigem Smanzewska Conjuges Sus Casim
Delski ob Joannis Filio et Evam Nieruchowska Ex. Joannis Nieruchowski Filiam
Neptiam ejusq; Ex. Casimiri Delski futuros Centes suos In Bonis Smanz
utriusque ut potè Emolumentum et Nobilium Intuitum Nuptialiter Smanzewo
Emolumentum Die Tertia Januarij 1714 Anno Datum Coram ipso et manibus
Partium subscripto Resignare seu Obligare et In Effectu eundem Scultetum
Coram Feria Quarta post Festum Circumcisionis Alti Dni Ejus Anno cum vobis
ne suprascripto Intuitu universorum actu subsecuta Resignatione non nisi sub
jus dicta titulo super premissis scribus ad fatto suj reservate in post prædicta
Ex. Casimirum Delski ob Joannis Filium Juratis Suprascripto Transactionis
Resignationis Ex. Rocho Smanzewski Burgg Coram Clarem ob Matthiæ Filio
tam et Integram Sortem suam pro ob Sus Simonem et Hedvigim Smanzewski
Emolumentum sibi Resignatam In Bonis Smanzewo Judicii Sti Resignatione subsequa
tempore videlicet Festa secunda Pridie Festa St. Antonij de Padova Ex. Barbara
Delska Ex. Casimiri Delski Filiam ex ob Ex. Evam Nieruchowska progeniem Illus
ris Magistratus Centum Suprascripto Ex. Rocho Smanzewski Burgg Coram Clarem
ob Matthiæ Filio Aream Certam super Bonis Smanzewo sibi subsequatum
valeas In se Continens vendidisse Eodem Anno Festo Feria Quarta post Festum Nativ.
Sancti Joannis Baptistæ Ex. Franciscum Delskie Ex. Casimiri Delski Filium ex ob Ex.
Evam Nieruchowska progeniem Ex. Ludovici Trembinski Centes Sortes suas super Bon
Smanzewo Judicialis et Nobilium prædicto Ex. Rocho Smanzewski absignatas

Lucide

440
223

Ludæ Palpatus. Et Jure Substantiæ Jos Benis Smarzewa utraq; post ob. Eris Simonem Smarzewski et Hedvigim Smarzewskiæ Conjuges Derelicta primitus in Capite Ejusdem Casimiri Delski et Evæ Nicolaevskiæ Conjugem retinens summe mille Florenos Pol. Eulerie Starzenzeberg Inscripti Obnoxia in parte Dismembrata dicitur Et Originaliter per ob. Jo. Casimirum Casimirum Delski Jo. Rocho Smarzewski modernæ Citatæ Jterum Smarzewskich Parenti in Bonis Smarzewo Judicis sortis meritas post ob. Simonem Smarzewski et Hedvigim Smarzewskiæ Conjuges Redonata altera vero meritas pro capite Paul Evæ Nicolaevskiæ ejus Conthi Jnsimul cum eidem Juniquestrinis Derelicto. Jn post per Jo. Franciscum Barbaram de Delskie ejusq; Jo Casimiri Delski Filiam ex meritis Jo Evæ Nicolaevskiæ provenitatam Sortis post Parentis utraq; devolutæ in Bonis Smarzewa utraq; Judicis et Nobilium in ante Wlasty dotalitas allodiali Jo Rocho Smarzewski ab resignatæ Comperiuntur Et non nisi sortis tam per Caput Jo. Casimiri Delski in solidum et Bonis Smarzewo Nobilium in Jo Barbaram Delskie memoratam Jo Casimiri Delski et Evæ Nicolaevskiæ Filiam modernarum Citatar Jstar Literatæ Stellæ et Mo gibrielis sic in vitis ætat Matrem et per Consequens prærentaneas Ejus Filias Me Editus Devoluta Jn Bonis vero Smarzewo per Caput Solidum et ob Evæ Nicolaevskiæ ulteriora Quarta Sortis retinetur et Sic summa Mille Florenorum Pol. Eulerie Starzenzeberg Inscripta Jterum Alberti Et Thomæ Smarzewskich per quæ citatos hæreditatis a Jo Casimiro Delski Parente et Francisca de Delskie Trembinskiæ Filia per Jo Rochum Smarzewski Parentem in quinque Portionibus Sortis Obnoxiatas Jstar vero Martianæ Jo Simonis Stabi Franciscæ Jo Josephi Zerowski Consortum ac Jgnatij sic in vitis Ætat Mogielnicensis ex Barbara Delskie Casimiri et Evæ Nicolaevskiæ Filia Jo Martini Mogielnicki Comitis præmentatum Jntrinis Portionibus Obnoxiatus tabulæ et Census in ejusmodi portionibus nunc et protempore esse ad Transportandum summæ ejusq; solvendæ Quæstio Offert meum Considerationis præmijs Debi etionibus liquidandi eidem Censu per sibi Quatuor a Centum mente Legis Compe tando Pio Smarzewskiæ ex Portionibus esse ad Solutionem ejusq; Census Annuj per Florenos Viginti Unum, et groses Viginti Sex Stabi unum Jo Jacobum Lisowski Florenos Viginti Unum, et groses Viginti Sex Stabi Duos quos Stabiæ Semperes Mogielnicensis Tredecim Florenos groses Tres Solidos Duos quo tarmis in post Obtinuerunt Obtinuerit non nisi abultima Quitatione retinetum Decessit Quatenus Et quidem Pio Smarzewski attestante Quitatione manuali in Ro do die 18 Aprilis 1777 Anno per Illum Admodum Renatum Jaubum Lisowski pro Illo tempore præpositum Starzenzeberg in rem eor Dati et manu ejus subscripti ad Terminum solutioni prætigendum Census pro Octo Annis provenientes debitum ad Summam Centum Septuaginta Quinque Florenos Polonicum Duos Polonicos Reductum Jo vero Stacy et Lisowski Conjux Semperes Mogielnicensis ejusd. orte Quitatione manuali Jn Starzeneby Die 29 Julij 1778 Datum et manu Supradicti Illmi Admodum Renati Lisowski proprium Præpositi Starzenzeberg subscri in rem eor de præmissis census seu præscriptis Terminj pro Annis Septem retro tum provenientes ad Quotam Nonaginta Unius Florenos 90 Unius Quinque solidos Duorum Polonicalium Reductum in et pro Vigilia Festi Nativitatis Sanctissimæ Bapti stæ in Anno Decidente futuro 1785 Ventura Coram Officio citatos Creditores ejusdem sub pœna Bannitionis In casu Contravendionis Cera Manifestationem actam distinctum faciens Publicanæ ad manus et Quitationem Renitis Rendmi Ordinarii Actoris sive ejus Specialis Plenipotentis Solvent et realiter

enumerandæ

Enumerent Lucta pena Septem Marcar Polonicar per quamque partem circa solu-
tionem Summae a se adjudicatae pro re actoris praeci Juris Communis Solvenda
Quo vero Spectat actoratum Gnosorum Smarzewskich cum Gnos Lisowskie Stecke Suc-
cessores Mogilnicyanis respectu Exolutionis provisionis ac si per eosdem in Ante Eccle-
sie Starozrzebens Insimul ex portionibus suis et Eorum persolutae Institutum et
Gnosi Smarzewscy mente Quietationum manualium per praepositum Starozrzebens
ad Annum 1777 Datorum per se totaliter Provisionem ex omnibus Sortibus seu Censu
a Summa mille Florenorum Polonicar In eius hierenus Supra pro portionibus Dispar-
persolvisse Inferunt et Eo fine ab eius successoribus Mogilnicyanis rem Exolutionem
expertionibus eorum Determinanda Concludunt, Quia vero Praedicti Successores Mo-
gilnicyani Ultimariam Quietationem in Anno 1778 in rem Suam De persolu-
tionibus Censu Dat reperiunt Gnosi Enim Smarzewscy eamque Quietationem ac si ex
solutio et accepto Subscriptam non nisi eorum solutione Census per aliquod Annos solu-
Inferunt et eius Quietationi Inficiantur Officiosus vero Durantum Executivum non
Data potestas intrandi in cognitionem ejusmodi praetensionis ea propter Off-
praesens Burgr Condlis in praemissis seorsivam viam agendi non praecludit
creti praesentis Vigore

Mathias Starczewski Burgrabius Crenus Plocens Judex Condlis

Offm Praesens Cum Capitt Plocen ad Oblationem Gnosi
mae Gutkowski Decanum Condle infrascriptum in Bonis Inferi-
nominanda inter Ptes infra explananda per Offm Burg-
biale Cum Plocen mo tatum Manuque cuius Gnosi Bur-
gralij Subscriptum reproducens ad acticanda actis quae Pro-
ingrossanda Suscepit in Tenore Sequens (inseratur) Ori-
nale Eiusdem Decan circa Acta Praesens est relictum.

Cum Plog Feria 5. in Vigilia Festi Nativitatis S. Joannis Baptae Scilicet
Die 23 Mensis Junij Ao 1785.

Actum in Fundo Bonorum Brzescie Feria Secunda post Dominicam Rogationum proxima scilicet Die Secunda Mensis Maij anno Dni 1785to.

In psentia Gsor Joannis Kociecki Susceptantis Trris Plocene Caroli Turowski B. Plocene Francisci Olszewski Burgrabii Crene Zacrocimene Ignatii Korzybski aliorq plurimor Nlium ad Actum psene Congregator nec non MRG Providi Pauli Borzewicz de Borzewo Cmethonum authi et Jurati Actum psentem Acclamane et Eiq Adstane

Judm Judicatus Trre Plocene Condrle Insistendo Decreto Judicii sui pleni in Płońsko in Trnis Communibus Trribus Plocene Die 21ta Mensis Februarii Anno psenti 1785to Jnr Gsos Martinum Matawski Actr ab Una et Gsos Petrum Sieklucki et Annam Matawska Conges Citatos et Indicene pte ab Altera plato Quo Decro suspenso toto negotio necessaria ~~esse~~ Condescensio Judicii sui Unius Duorve Absentia non Obstante ad Fundum Bonorum Brzescie Captato tempore pvia tempestiva de Adventu facienda Avisaone mutuo ptium sumptu Conducendo est adinventa Eiqq Judicio Conducendo Condescensuro Comportationem Contractus Tenutarii à quo Intererit demandandi Cuius Comportati legalitatem Cognoscendi Resolvendi Cassandi vel Approbandi de Iniuriis Damnis Inquirendi Investigandi Inquisitiones Juratorias si necessitas postulaverit expediendi Jurta p Oportunitate Negotii excipiendi Calculum si Oportunitas videbit pbendum sententiandi Bonificaonem Quarvis ptensionum ex Fundo Bonorum Brzescie pululantium adinveniendi Dimissionem Sortis p re Cuius Intererit determinandi Indictiones Partis Citatae Resolvendi Dubia quavis discutiendi trnos ptigendi Rigores Decror Annectendi totamq hanc Cau-

Causam ac Contenta trium et Majorum Dcium Utrag
finaliter p iusto et aequo nihil Intactum et Irresolutum
Relinquendo Decidendi Diiudicandi et moderandi Cuius
Judicii Decisioni ptes Utrag ut pareant et acquiescant
ac Judicatum patiant sub Pena Banni ipsene in
trino Condnis super pte Contravenient Publicanda
Decreto Eod in vocatione existente ipsum ad Quem
Condnis trium reservata Causa respectu Refusionis Marcar
Condemnatione Illri Adm Andr Pyrzanowski pervolutar per
Decretum Eiusd Judicii plenu Jur Causa ptes in Plonsko die 8a
Mensis Februarii Anno proxime p latum est Remissa ex vi dag
hor Decr ad Requisitionem Dcis actoris determinato
per Avisationem ac Prorogationem Condnis sue Die hodierni
trino ad Bona in acta Contenta Condescendit Jurisdictio
nem suam voce Mis Advocati promulgatam fundavit
Qua fundata ptes ad comparendum sue coram Judicio
Eid Mli acclamare iniunxit Quo in trino Dcis Et quidem
Jsis Martinus Matawski actor pter. Jsi Petrus Siekluc
ki et Anna Matawska Jnvicem Conjuges citati et Judicare
per Maritum suu et Conjtis sua nne pter. Coram Judicio
suo Condli Comparuerunt et secum Controverterunt.
Quar ptium Controversiis Inductis exauditis Jud ex
merso Decri Judicii sui plen ante omnia ad Comporta
tionem Contractus Tenutarii Jsum Petrum Siekluckii
p Cuius Comportatione trino originali ad Jud suum
plenum est conventus stringit dag in instanti Comporta
vit Ja Jsus Siekluckii Contractum Jur J. Martinum Ma
tawski ob Francisci filium Minorennem in Assa G Lauren
tii Krasniewski avunculi sui Ab Una et Eund J Petrum
Siekluckii et Conjtem Eius Dcis ab Altera in Brescie die
22 Junii Anno 1772 Confectum Quo Contractu Ja J Mar
tinus Matawski Sortem in Bonis Brescie villam su
am hereditariam Jsis Siekluckim Socero et Soroni su
is in Triennalem Tenutam p Summa Cuiusvis anni
Nonaginta florenos Dcto in Quota Triginta florenos Dcto
Jso Matawski hredi et ob Jsa agnethi Matawska Soro
ri in simili Quota Quolibet anno solvenda in Residua
simili Portione Jso Siekluckio cedenda dimisit post

Cuius

Cuius Contractus Comportáonem Satisfactione ádm=
venta Controversiis ptium Exauditis Quoniam Górus Ma=
tawski Sortem vi pinverti Contractus de Cuius Cogno=
scenda legalitate agit per Góos Siekluckie possessam pro
de vai Dimitti Jniungend, tanquam haredib modo vibi=
spectane, Vroget Cassáonemq; Eius, Contractus et ybendum
ex possessione Calculum Exposcit Górus quoq; Siekluckí visendo ve
circa legalitatem Contractus Approbáonem Eius, et bonificáonem
extructor ádificior ac aliár ytencionum affectát Judm itaq; in
árcto tempore ex re Jncidentium hodierna die Judicior fina=
lem decisionem totius Negotii perficere non valens non nisi attén=
ta Expiráone reposciti Contractus de cuius legalitate agitur
liberam actum G. Martino Matawski haredi ad Sortem Bo=
norum Brescie vai haredib exnunc admittit Usum et Jnve=
stináonem Omnium Agror et Campor ad Eand, Sortem spe=
ctantium liberamq; Jnvestináonem perficiend, a die hodier=
na admittit salva non nisi Commánzione in ádificio extru=
cto Eius, Górs Siekluckim non removend, etiam et Górum
Matawski reservata Ulteriorem vero Decisionem totius=
Eius, negotii Jud'm Jnterveniente legalitate Expediend, Judi=
cionem in Patenta lege Desert, trium Eius, Condnis
~~prorogare negue~~ "per eadem neque" ad diem Primam Mensis Junii anni
ptentis limitat. differt et Prorogat Conservando Dti=
bus trium ex Eadem limitáone Jncidentium cum Robore et
Rigore Decrór inuncta ptentis Condnis et Remissionis
Coram suo Judicio aut alio Mro Judice Collegii sui Con=
Desertorum Comparendi peremptorium.
Joannes Sumowski Judex Terris Pltus Storcen.

Eadem ex limitáone Fra 4ta Jntra Octavas Festi Sa=
cratissimi Corporis Christi Dni vilicet Die 3tia Mensis
Junii Anno ~~Eius,~~ 1783to Jn ptentia Gór Fabiani Grzybo=
wski Camii Frii Jaworskrzene Laurentii Sokolnicki Caro=
li Turowski et Thoma Kowalewski Burgr Crene Dlocen
tum Francisci Rogiński Stephani Bruszeński aliorq;
plurimor ad actum ptene Congregat nec non Mro Gro=
vidi Michaelis Mikotaycak de Zaboklice Maior Autti
et Jurati Actum ptene Acclamane, et Eid Destane Jud'm
Jd Judicatus Frie Dlocen Vigore Decri superius Jngros=
sati et Limitáonis sue fundata Jurisdictione Condti

Parkes ad Inscribend Comparitionem Mli Adstanes accla-
mare inuenit Quo in trno pñtes G. Martinus Matawski actor
pñtor Gñs Petrus Siehlucki et Anna Matawska Juricum Conges
Stati et Judicene per Maritum suu et Conti suu nne pñtor
Gñs Mathias et Sigismundus Matawscy Judicene pñtor. Gñs Jo-
sepha de Zbyszynskie ob G Francisci Matawski R.C.M. mater
Ludovicus et Marianna Minorennes Matawscy filius et filia
Judicene per Matrem suu filii et filiæ suor nne pñtes Coram
Judicio suo Conñli Comparuerunt Quad pñtium Controversiis
inductis exauditis Quoniam G Martinus Matawski actor
reproductis suu in Judicio Conñli documentis Sortem =
quentarem Bñ Brescie ob G Antonii Makomaski aui si he-
reditariam Satis Eius ob Gñs Agnethi ob G Francisci Matawski
Conñti Matri sue Mariannæ G Pauli Zbyszynski et Josephæ
ob Gñs Krasnieuski Conñtibus Filiabus suis porrectam pra-
mentibus Oneribus Eius ob G Antonii Makomaski Dotionita-
ti Deditam esse Decreq Conñli in Fundo hor a Bñ Bres-
cie Sorte pdicti ob G Antonii Makomaski Gñs Successus
Eius Ab Una et Creditores ad Substantiam Eius Concurrentes
Fra 2da ante Fm Sti Martini Episcopi Anno 1762do Inchoato
et per limitaones Fra 2da pt diem Conductus Dacha Anno
1763tio Continuato in Actis Tribus Proxime in Decreto Fra
2da pt diem Regaonum Anno Eodq 1763 per Oblatam Inserto
more Dotionitatis plato hanc Sortem in omnibus Cam-
pis demensuratam Omnium agror Sulcos estivales quemvis
Perticam Unam Semi Orto Cubitor in latum in Longum
vero ad Unum Stadium Computando Mille Septingentos
viginti Sex in se Continentem ex quovis Sulco agri in Cam-
pis Proventus annuales Medium Sextarii Jam vero ex Areis
et hortis ex quovis Sulco Simili per Sexdecem Groschos abeq
Ano Solido p quolibet anno Constituente ad Summam
Sex Millium Fyne taxatam esse Onerq pfati ob G Antonii Ma-
komaski ad Summam Sex Millium Ducentor Unius Fyne
Liquidata in Eadq Sorte iusta pinsertam Constitutionem Pro-
ventus per Quinque a Centum Cuiusvis Summæ p Uno
Anno p vicentis pter Collaporum Makomascianum Sum-
mam Ducentor Unius Fyne Groschor Septem Dob Collo-
cata extitisse ex quibus Summis Creditor ob G Antonii
Makomaski in hacce Sorte Collocatis ob G Franciscum
Matawski Gñor Martini Matawski et Annæ de Mata-
wskie Siehlucka Parentem Transactiones Juricum

cum

Cum possessione Agror Primam a G Catharina de Strubinskie primi
ob G Adami Goscicki Secundi ex pt voti G Francisci "Olszewski" Conte super Sum-
mam Ducentor Decem Tyne Grossor Viginti Pol Coram Actis Crene Plocene
Fra 2da pt Fm Visitaonis G Mariae Anno 1763 Alteram Eod Anno Coram
Eisd Actis Fra 3tia pt Jd Fm Visitaonis G Mariae per G Eleonoram Dro-
zdowska primi ob G Alberti Pomianowski Secundi ob G Casimiri Ubysz
Tertii voti G Mathiae Glazewski Contem super Summas Trecentor Tyne
Originalem et Triginta Tyne Provisionalem Tertiam Coram Eisd Actis
Fra 2da pt Fm Sanctor Viti et Modesti Martyrum per GG Paulum Lau-
rentium Leonardum ac Franciscum Tanskie super Summam Nongingentor
Tyne Quartam denique Manualem in Ciechanow die 18 Julii Ao 1763tio
super Summas Primam Trecentor Septuaginta Novem Tyne Collo-
catam Alteram Ducentor Unius Tyne Grossor Septem Pol Collapsam
Gsas Makomaskie Gsor Francisci Uiazdowski Gaspari Gumowski
Cipriani Przedwoiewski et Kicki Contes respicientes a G Francisco
Uiazdowski Camrio Frri Ciechanoviene Nre Contis suae et aliar
Successricum datam in rem sui subsecutas quaesivisse Sicque Agros
ex Sorte pdicti ob G Antonii Makomaski haereditaria in quibus
Summae simul iunctae ad Summam Unam Mille Octingentor
Novem decem Tyne Grossor Viginti Pol p Currenti vero ad Sum-
mam Duor Millium Trecentor Quatuor florene Gre Viginti
Duor Pol Computata per Decrum supraexpunctum Condrle
Collocatae extiterunt ad Possessionem pdicti ob G Francisci Mata-
wski deventos esse in Deportaonemque pmissar Summar sibi
transfusar huncce ob G Franciscum Matawski circa Transfusionem
Coram Actis Scabinalibus Civitatis Regiae Brodnicene Die 5ta
Mensis Junii Anno 1765to per GG Agnethem Eiusd G Francisci Mata-
wski Mariannam G Pauli Zbyszynski ac Josepham ptunc Virgi-
nem Innuptam in post G Krasniewski Contem in Personam Mae
Theodorae de Powalskie Ultimi nuptus ob M. Alexandri Bromir-
ski Judicis Frris Dobrinene Contis Viduae Rnitam Summam
ex Bonis Rudzynek pdictas Gsas de Makomaskie Contem su-
am et Gsas Zbyszynska et Krasniewska Concernentem pmissa
Complanaone in Quantitate non explanatam percepisse et Eand per-
ceptam Similiter in Quantitate non expressam Actis Eisd Bro-
dnicene per Eund G Franciscum Matawski super Bonis suis in
rem Gsar Agnethis Contis suae Mariannae G Pauli Zbyszynski
et Josephae ptunc Virginis Innuptae expt G Krasniewski Contum
Makomaskich Inscras esse ex qua Summa in Portionem Gsae
Mariannae de Makomaskie Zbyszynska Summam Quadrin-
gentorum Tyne Testane Inscriptione Coram Actis Crene Plocene
Fra 5ta In Vigilia Festi Nattis S. Joannis Baptae Anno 1768vo
per G Paulum Zbyszynski in personam Eiusd G Mariannae de Mako-

maskie

Makomaskie Conti's suæ Dnito huncce ob. G. Franciscum Matawski
pervolisse Jam vero p. Summa in Portionem G. Josephi de Mako-
maskie Krasnieuska ex p.asserta Summa ex Bonis Radzynek
per Eund. ob. G. Franciscum Matawski levata Cadenti Agro distinctos
Sortis Eius d. P.t Brzesie ob. G. Antonii Makomaski hæreditarie in
quibus Summa Mille Septingentor. Septuaginta Fyne per Eund. ob. G.
Antonium Makomaski G. Brzeska Conti suæ p.dictus ob. Jos. Mata-
uska Zbyszynska et Krasnieuska Matri Jnscia decro p.asserto Con-
Desponsionali Collocata est seu Portionem ex Eiusd. Agris Quantam ob.
G. Agnethem de Makomaskie Matauska Contem suam erga alios
Successores p.fata ob. G. de Brzeskie Makomaska Concerneret
huncce ob. G. Franciscum Matawski Gsis Krasnieuskim Conbus et Impt
Gsis Brzezinskim p.dicta ob. G. Josepha de Makomaskie Krasnieuska
Filia et Genero verbaliter possidere et p.les Utroq. inferunt permisisse
et hancce Portionem Agror. ob. G. Agnethem de Makomaskie Mata-
uska Concernentem in quibus Summa Eius Materna Collocata ad-
huc uq. in possessione p.fat. Brzezinskich extasse demonstrat. Re-
siduum vero Summæ per huncce ob. G. Franciscum Matawski ex hac
ce Sorte ob. G. Antonii Makomaski deportatæ Jnscriptionis debi-
toreq. per Eund. ob. G. Franciscum Matawski in personam p.dicta ob.
G. Agnethis Makomaska Conti's suæ super Summam Centum Impe-
rialium quemlibet Imperialem Sex Fyne et Sextario Uno numerando
Coram actis Crene. Plebane Fra 3tia p.die Festi S. Valentini Anno 1780.
facta subesse Deduxit. Hos itaq. Agros de quibus ob. G. Francis.cus
Matawski p.m.issas Summas deportavit per Eund. G. Matawski ad
Fata sui possedisse. Subsecutis vero Eius Fatis G. Petrum Siekluck
ob. G. Martini Matawski p.tune annos Competentes ad disponendam
Substantiam non habentis Soerum hosce Agros in quadam tantum p.te
rum de Integro Conseminatos in Possessionem suam Ao. 1776 recepisse
et in area Collocadi Summæ per p.dictum ob. G. Franciscum Matawski
Deportatæ subiecta abiq. Edificiis existenti Edificium sibi ad Com-
manendum ex longuriis et truncis tum et foliorum cum parvo ne-
bilam. itid. extruncis et longuriis cum nonnullis Dariatibus Rubetko
seu virgultis Jnseptis erexisse, receptaq. Eadem Possessione in Ao. 1777 die
22d Junii Contractum Tenutarium super Triennalem Tenutam cum p.dicto
G. Martino Matawski p.tune minorenni moderno actore conteisse Eodq.
Contractu Summam Nonaginta Florenor. Pol. in eius proventus annua-
lis ex Eiusd. Agris seu Sorte constituisse ex qua Summa p. Proventu
constituta Triginta Florenor. Pol. p. re G. Siekluck Contis suæ Similem
Quotam p. re ob. G. Agnethis Matauska Virginis et Residuam Similem
Quotam Triginta florenor. Pol. p. re G. Martini Matawski Fratris Contractu
Eodq. pervolvere se quolibet Anno Obstrixisse et Eosdq. Agros seu Sortem
etiam p.t Expirium p.fati Contractus huncce G. Petrum Sieklucki ad-
tinuum Condnis p.aene possedisse de cuius Rehabilitione Cassadoneq.
Contractus p.asserti et p.bendo per G. Sieklucki Calculo G. Martinum Ma

Matawski Causam (prout Eid. instituisse Quo circa Judm attento Decto supra de Acto expresso Condli Jnr Creditores et Successores ob. G. Antonii Matkowski more Potioritatis - plato Summas ex proventu cuiuslibet Sei. ci Unius Stadii Perticam Semi. Octo Cubitor in latum in se continenti ad medium Sextarium p quolibet Anno determinate provisionis Summa Collocatas per Quinque a Centum p Anno Computata Correspondenti Prim Proventus ex Eiusd. Agris seu Sorte per G. Siekluckli stante sui Possessione percepti provisionem ac Summis Collocatis per ob. G. Franciscum Matawski deportatis p Currenti ad Summam Duor. Millium Trecentor. Quatuor florenor. Gre viginti duor. Pob reductis a qua provisio p Uno Anno Computata Summam Centum Quinquaginta florenor. Gre Septem pob efficere comperit hanc itaq. Quotam provisionis Annuam ex quolibet Anno possessionis G. Petri Siekluckli p duo Calcu. casato p libato Contractu Tenutario tanquam cum Minorenni tunc G. Martino Matawski Confecto Constituit Quia vero pt capessitam per G. Petrum Siekluckli in Ao 1772 et se non conseminator agror nonnisi inquadam pte seminator Ja. G. Siekluckli Proventum ex Eadm Sorte non habere Dubium Prout e tanto modo ab Ao 1772 ad trium Conclis ptem p Annis Octo Proventum ex tali possessione a G. Siekluckli spectare debere Arbitrat. Et quo proventu ejusdm Jus Siekluckli G. Martino Matawski nihil solvisse Deducit non nisi ob. Agnethen Matawska Virginem Conthoralem suam ob. G. Martini Matawski Sororem Germanam a Capessita Possessione sui Eiusd. Sortis ad Fata Eiusd. ob. G. Agnetha Matawska die 9a Decembris Ao 1779 testante Sepultura subsecuta circa qe conservare demonstrat Proinde Judm proventum Eod. tanquam ex Substantia Materna p dicenti stante vita Eiusd. ob. G. Agnethis Matawska Virginis ex Semi tribus Annis in trimas Portiones Dicisso Unamq. Portionem pro Conthoralis G. Siekluckli Alteram p Conservatione et Sepultura ob. G. Agnethis Matawska Eid. G. Petro Siekluckli ex Ed. applicatis Tertiam aqualem portionem G. Martino Matawski ab Eod. G. Siekluckli proveniri determinat Jam vero pt fata ob. G. Agnethis Matawska ad trium proxime Semi Annis p Annis Quinque et Medio Annorum proventum in tinos aquales Portiones dividendo medietatem pro Jam dicto Matawski Siekluckli et Eius Manti ideandam Alteram vero portionem medietatem G. Martino Matawski a G. Petro Siekluckli proveniri Assignat Hoc quo ex Eod. proventu p Omnibus Annis Possessionis G. Siekluckli Summam simul iunctam Quadringentor. Duodecem florenor. Gre viginti Septem et Medii Grossi pob pro G. Martini Matawski a G. Petro Siekluckli ad solvendum iuste competere sententiat Quoniam vero Jus Siekluckli Regestrum suae Expensar. in possessibus Causar. et Interesse Eiusd. Sortis Attentatar et non nullis Lustris G. Martino Matawski tribuis erogatis Jam sue in Judicio reponit et Rimificationem Eadm qe p extructis Aedificiis et Molendino cum Nubilari a G. Matawski pro rei subsequendam pteredit similiter q. Jus Matawski non nullas ptensiones sue in Judicio illatas sibi per G. Siekluckli bonificandas exposcit tand p Eiusd. ptensionibus pter Aedificia ejusdm Ptes Jnr se Judicer accordando Summam Quinquaginta florenor. pob p G. Martinum Matawski pro G. Petri Siekluckli solvendam condicarunt Pro Aedificiis vero seu Casa tum p Molendino cum parvo Nubilari Judicii Cmi Statu et Situatione Eor. consideratis ptermisso Justo super Expensas Eor. Aedificior. pstando Valorem horum Casa et Molendii cum Nubilari ad Summam Ducentor. florenor. pob constituit et Eadm Summam p Eiusd. Aedificiis a G. Francisco Matawski hered pro G. Petri Siekluckli proveniri indicat Hoc huius Summis p Aedificiis et p Expensis pro G. Siekluckli a G. Matawski proventibus. et Summa p Proventu a G. Siekluckli in rem G. Matawski adiudicata ex detractis Decernit Judm Quatenus G. Petrus Siekluckli Restantem Summam Centum Sedecimta duor florenor. Gre viginti Septem et Medii pob in et p Fra.a pt Fin Natalis S. Joannis Baptistae ad proxime proventuri

Coram Offo et Actis Crenę Plocenę sub Pena Bonis in Casu Contra-
venonis circa Maonem facienę Publicanę solvat et realiter enumeret. Quo
spectat seorsivum Actoratum G Martini Matawski conę G Petrum Sieklucki
p refusione Marcar per G Matawski ex re Obtentę Condemnaonis super
Illri Rndo Pyrzanowski persolutar seorsivo Decro Judicii sui pleni ad
trnum Condnis psenę Remissum Judm siquid ptacta Condemnao oc-
casione Injuriae G Petri Sieklucki Possessoris Br subsecuta esse
liquet in cuius pacificaonem Gsus Matawski Perillri Rndo Pyrzano-
wski Decem florenos Polo persolvisse fatet et ex Eadę Quietaonem Ma-
nualem ab Illri Rndo Pyrzanowski sibi datam reponit Proinde sta-
tuit Judm Quatenus Gsus Sieklucki pmissam Quotam Decem
florenę Polo G Martino Matawski p trno et sub Rigore suprapositis
solvat DPV.

Joannes Gumowski Judex Terris Pltus Plocenę mpp

Offm Praesens Crnę Capli Plocenę ad Oblationem Gnrae Stanis
Sieklucki Decrum Condlo infrascrum in Bonis infrascriptis nominatis
inter Ptis infraexplanandę per Judm Trd Plocenę Judicatus
prolatum Manuque Eiusę Mei Judicis subscrum reproduc
ad Acticanę Actisque Praesenę ingrossanę Suscepit in
Tenore Sequenę (inseratur) Originale Eiusę Decri circa Acta Pr
est Relictum

In Crd Plocenę Feria Secunda post Fm Nativitatis Sancti Joan-
nis Baptae praesentis Dei 27 Mensę Junij AD 1785.

Actum in Fundo Bonorum Jachowka Trinit.
Quarta post Dominicam Judica Quadrlin proxima Solitis
Du Decima Seata Mensis Martij Aō Dñi 1785to Jn
Presentia Pōr Laurentij Sottolnicki Thoma Kowale
wski Plovensium ed̄s Mathia Kotarski Vbpgndicne
Burgrubior Crōn necnon M.R.P. Prandi Joannis Mayo
chouvicz de Rostkowo Authoritia Curatiq Actum
Pnte Actamantio et Jōe Adstantio

Officium insinuationum Burgri Crōn Plovne in Curia ibi Judicij Ca-
strens Plovne Feria Secunda post Festum Omnium Sanctor proxima id est Die
Octava Mensis Novembris 1784ti Aō Inter P. Albertum Julianam Mas
Mathaj Ruszkowski Seu potius Ulmaj Congo Agentem Virginum Immuta-
Fratrem et Sororis vitro se germano Jachowskie Ord ab Una, et P. Petrum Ste
nislaum Jacobum Mariannam Salomeam Catharinam Franciscam et Agnetem
Minorennes fratres et Sorores vitro se germanos Jachowskie Ord ab Una, et P.
Joannis Jachowski et Mariannam de Pomianowskie primi de P. Thoma Jachow
wski Scandi ad prens vti P. Benedicti Malisewski Comitem Seu Ulmaj Congo
Vidricum et Matrem tum Illm. Adm. Rndm Joannem Jachowski Provisorio
Varsavien Clericum Primignum, et Filium Citat et Judicem Pte ab altera in Causa
Solutionis Summas Flor. 1 Vm Dotis de Bonis Paternis et Maternis Actr Ma-
trem et Avum Vi Juris Naturae Consanguin quorum Successionalium quasvis plati
Jure Mediante Condescensio Judicij Pij Ad Pōr Mathia Starcuski et Constab
ni Lidzinski Burgnes Crones Plovne ad Fundum B.P. Jachowka et Hanowwo cum
transferna Jurisdictione de Bonis ad Bona. Captato tempore est Advocata, Cui Judi
cio Pōr Jōe Burgro Unius absentia non Obstante Mutuo Plium Sumptis Condu
anes Condescensuris Ante Omnia Computationem Documenter Massam Substan
tio Creditoriam injungens, Quibus Computatis et Omnibus liquidatis et ad
Schedas Applicatis Solutionem Summas gloriosis. cum provisionibus Pōr Justin
Debiturus injungens, Rigores Decreti P. Arnaldi, Termenos assignandi de anti
que Statu Inquirens, investigans, Inquisitiones P. Recessans Videbuntur. Ege
Dicens, Jurta pro Opportunitate Negotij Ubi necesse fuerit Cuipiendi, Judicationem Pōr
Cille resolvens, Totamq bonis Causam ad Centatio Jnis et Documenta pro Re
gentia Legis et Justitie Nihil vitadum et Irresolutum relinquens, Finaliter Decidens
Dijudicans, et Mandans, data Potestate Cujus vel quos Decisum Pte utraq; ut par
ant et acquiescant ac Judicatum patiantur. ōp Sub Pena Bnnw ille ut Jnis Cond

sanctionis

Condescensionis super Ple Contravencione publicana vti de mandatum Pio
Quo Condescensionis Tñe Ples quos Volumine, et quos negotium proseruit
Adestan Assistandi Sub Eod Rigore ad Comparendas Sunt obstricti, Alias Decret
Eos Spnisso fuisse vite marrone ad Bona vi Actu Contenta fuisse per literas m
bles de Edictu Suj tempestive de denunciationem ad requisitionem Pio Actoris
Condescendi, Juris dictionem Suam officiosam quatenus prius pae et Scandal
publica Actibus Judicio Cingnad voce Assistentie Multis fundant, Qua fuit
te. Ples ad Suj presentiam inscribendis Compantionem Spos mti. Ardomare vitam
vti Quibus Ardomatis Ptibus et quibus Suo Alberto Lochowski Actore prdti Suo fil
anna Lochowska. Sti Mathej Sulikowski Comte Scupetius Utriusq Congibus
per Cunas Mantum Sue et Comte Sue nre prdti, Suã Agnethe Lochowska V
gine Innupta Actrice per Sm Albertum Lochowski Fratrem germanum, Sno
Ptis Stanislaw Jacobo Marianna. Salomea Catharina et Agnete minorenn
bus Fratribus et Sororibus vtens germanis Lochowskis Actoribus per Sm
bertum Lochowski Patruum, et Joanne Lochowski Civis et Indiciarij prdti, Suo
Benedictu Malikowski et Marianna de Pomianowskich primis de Suis Thoro
Lochowski Secundis adpenuoti Juriu Congibus Vidrice et Matre, tuni
sti Adm Rndo Joanne Lochowski vi Seminario Varsaviensi Clerico Prioris
et Titio Civis et Indiciarij tum Suo Simone Chyrzowski et Salomea Loch
owska Congibus Actio per Sm Laurentium Sokolowski, Siquies Partes Sup
Amara Juris litigia ac litis Expensas post vicissitam Suj Comparitionem
Jurisdictionem Regij Complanationem Qdu Solutionis per Actorem plenam
mam Plam vi vim Datis ab Sm Cuam de Lochowskie de S Francisci Lochowski
Comites Actos Matrem et Aviam quam vi Vim Successionis post ob Sm Bern
Karnowski Suprascriptos Actos Avum et Proavum Stantes de has Lites D
sum. Suprafatus Actores Comparentium vites se Conscripserunt, et Manibus
Complanam ei Amici Subscripserunt, Subscriptionis ad approbandam et Solita
Rigorem imponens Officio Condi pervenerunt, Pendente vero approbationem Sub
quenos Effugiendi, Sue Assistentie Officium prosequi annuens hanc Complanat
tionis Seriem Inseruit hanc Complanatio s. in omnibus Suis Punctis
sulis nexibus ligamentis suo Vadio Caterus Contentis Approbat, Confirma
et Ratificat, ac vi visitabiliter manu tenendas declarat, Cui prenuncie Compla
tioni Insistendo Statuit hanc Offm Qualenus Suprascripti Spni Joannes
chowski atq Benedictus Malikowski Civis Suprascriptas Summas et p
menoratas Suis Lochowski ex Summa Quadringentas Florenos Polone
bentes vi vim dictis Suprascriptum Sm Cuam de Lochowskie Lochowska Act
Matrem et Aviam respicientes vi Actoris Jure naturali devolutas Spo Alberto L
owski Quatuor Vegaginta Trium Florenos Respon Duodecim Polonos Suo quoq
ski Konopka Consortes Similem Quotam Sexaginta Trium Florenos respon Duo
Polonos Spi Austen Agnethi Lochowska Virgini Innupte Filias quotam Sexaginta
Florenos Respon Duodecim Polonos nec non Quatuor Fratribus de Sti Stanislaj Lochowski
Et Ipsius Complanationis Comentata et Condictata

Lem

1 GR. SR.

Miedzy Jchmę Pany Woyciechem y Agnieszką Panną
Bratem y Siostrą miedzy Sobą rodzonemi Stryiem y Cio
tką Piotrem Stanisławem Jakubem Maryanną Katarzyną
Salomeą Agnieszką Niegdy Jmę Pa Stanisława Zochowskie
go Synami y Corkami Synowcami y Synowicami Mało
letniemi Julianną Jmę Pana Mateusza Ruszkowskiego
Małzonką rzeczonych Małoletnich Ciotką Zochowskiemi
niegdy Jmę Pana Franciszka Zochowskiego z niegdy Jmę
Panią Ewą Zochowską zrodzonemi Synem Corkami tu
dziesz Wnukami Małoletniemi niegdy zas Jmę Pa Bar
tłomieja Zochowskiego y Franciszki Karwowskiey Wnu
kami y Prawnukami tudziesz Niegdy Jmę Pa Adama
Karwowskiego takoż Niegdy Jmę Pa Michała Karwowskie
go Syna bez potomnie zeszłego Wnukami y Prawnu
kami Zaktorych Jmę Pan Woyciech Zochowski tak za
Jmę Panną Agnieszkę siostrę swoię rodzoną iako y za
Małoletnich Synowcow y Synowice Jmę Pan zas Ru
szkowski za Małzonkę swoię Pokoy y wszelkie bespie
czeństwo ręczą ziedney a Jchmościami PP. Janem Zo
chowskim wspomionych Jchmość PP Woyciecha Julianny
y Agnieszki Wuiem rodzonym a Małoletnich Dzia
dkiem także Jchmość Panstwem Maryanną z Pomia
nowskich swego niegdy Jmę Pa Tomasza Zochowskiego
powtornego zas teraznieyszego Małzeństwa Jmę Pana
Benedykta Maliszewskiego Małzonką albo raczey Oboy
giem Małzeństwem Matką y Oyczymem tudziesz
w Jmć Xiędzem Janem Zochowskim w Seminarium War
szawskim in Clero Zostaiącym Synem y Pasierzbem
niegdy Jchmę PP. Bartłomieja Zochowskiego y Fran
ciszki Karwowskiey Wnukiem Zaktorych podobniesz
Jmę Pan Benedykt Maliszewski tak za Małzonką

iako

iako tez y Pasierba in plenissima juris forma pokoy
ręczy y na swey Substancyi Zapisuie Z drugiey Stro
ny Stawa wniczym nieodmienna wieczyscie nie
wzruszona Komplanacya wniżey opisanym
Sposobie Jz liz Jchmosc Panstwo Woyciech y Agnie
szka tudziesz Julianna wspomionego Jmc Pa Ru
szkowskiego Małzonka Brat y Siostry Miedzy Sobą
rodzeni takze Piotr Stanisław Jakub Maryanna
Katarzyna Salomea Agnieszka niegdy Stani
sława Synowie y Curki Synowce y Synowi
ce Zochowscy maiąc Proces w Dwoch okoliczno
sciach toiest pierwszy przeciwko Jmc Pu Janowi Zocho
wskiemu Wujowi y Dziadkowi Swemu o Zapłacenie
Summy Trzech set pięciudziesiąt Tynfs przez nie
gdy Jmc Pa Bartłomieja Zochowskiego Niegdy Jmc
Pani ~~[illegible]~~ Ewie Zochowskiey Curce swoiey te
raznieyszych Komplanuiących się Matce y Babce
aktami Grodu Płockiego w Piątek po Swięcie Oczy
szczenia Nayswiętszey Maryi Panny w Roku 1738
na Dobrach Zochowku Zapisaney w drugiey wzg
dnie Zapłacenia Summ spadkowych po Niegdy Jmc
Pu Adamie Karwowskim bezpotomnie zeszłym
Dziadu y Pradziadu z Dobr Karwowa Trojanow
przypadaiących przeciwko Jchmosc Panstwu Ma
szewskim y Jmc Xiędzu Janowi Zochowskiemu Do Grodu
Płockiego łącznie wraz y Oprowizye od wyzey wło
kowanych Summ przynależące się instytuowany z ko
rego Terminu zapadł Dekret Condescensionis

do Dobr

do Dobr Zochowka y Karwowa Troianow w Porządku
wynalezienia czyli wyznaczenia quantitatis et
qualitatis Summar et Provisionum Więc na Dniu
Dzisieyszym za Wstawieniem się Przyiacioł nie
wchodząc w dalsze Termina y Unkoszta owszem
certuiąc miedzy Sobą Przyiazn Wuiowską Co do
Pierwszey Summy Authentycznie zapisaney 350
Tynfł ponieważ Niegdy Jmć Pan Franciszek Zo
chowski Komplanuiących się Oyciec y Dziad
zwyzey rzeczoney Summy 350 Tynfł wziął
Summę 150 Tynfł od Niegdy Jmć Pani Franci
szki Karwowskiey Niegdy Jmć Pa Bartłomieja Zo
chowskiego Małżonki testante Scripto manuali
in Anno 1742 przez niego dany ktorą Jchmć
PP Zochowscy Brat y Siostry Synowcowie y Sy
nowice pro persoluto przyimuią a że się ieszcze
zostaie Summa Tynfł 200. Oryginalna każdy Tyn
fa rachuiąc po groszy 38. co czyni na Złote 253 groszy
18 Polskich z ktorych Cuilibet illorum idest pro Capiti
bus Quadrinis po Zł 63 groszy 12 Polskich przypada
Porcyą swoię in caput sui przypadaiącą Jmć Pan Woy
ciech Zochowski do rąk swych odbierze rowne zas
trzy Porcye maią ise previa locatione iako to Sukcesso
row Jmć Pana Stanisława Zochowskiego Agnieszki Zocho
wskiey Panny y Jmć Pani Ruszkowskiey Prowizyonalney
Zł Polskich 146. groszy 12. miedzy Stronamy umowiona
y Ugodzona do Rąk Jchmć PP Woyciecha Zochowskie
go y Mateusza Ruszkowskiego z racyi Windykowa
nia rzeczoney Summy wypłacona bydz winna Jakoż
Jmć Pan Jan Zochowski Obiedwie wzmiankowane Summy
na ~~Wszystkie~~ zajutrz po S. Sto Jana Chrzciciela w Roku teraz bieżącym

przypadaiący wyżierze niniejszey Komplanacyey obowiązu
iącey to do Drugiey Obwarowności respective Summ po nie
gdy Jmć Pan Adamie Karwowskim bez potwornie Zmarłym
wynalazłe maiątek gdy z Kontraktow Rezygnacyalnych
miedzy Jmć Pan Janem Zochowskim ziednej a Jmć Pan Jozef Jan
Zochowskim drugiey Strony oczęsci na Karwowie Troia
nach y Pawłowicach Błażewickich Dnia 11. Miesiąca Lipca
Roku 1703. zawartych Summa zł Pol 246. dla Jmć Pana
Hoborowanych Franciszki Zochowskiey Jmć Pana Stanisława Pomianowskiego
małżonki wyznaczona bydź się ma Zaś ad ruwnesp
dla Jmć Pani Ewy Zochowskiey Komplanuiących się
Mathi y Babki albo Jmć Pani Franciszki Zochowskiey
ad presens Pomianowskiey Siostry Rodzoney tyle
przypada Dłużnego ci Jchmość Komplanuiący się
podobną Summę 240 zł Pol Kontentowane się
maią tę zaś Summę podobnym Sposobem albo wyż
na czworo rozdzielona opowiada zł 28 Pol 60 to iest
cyi Jmć Pana Woyciecha Zochowskiego ad manus Trzy Porcye po
dobnie na Jmć Benedykt Matiszewski na tymże
Terminie albo wyżey przeiu lepiwne wyżierze
wizyi gdy od tey Summy wypadaiący zł Pol 30
tey Jmć Matiszewski ad manus Jchmć Pana Woyci
cha Zochowskiego y Duszkowskiego oddać winien
tymże ut supra Terminie actus Jmć Pan Woyciech Zoch
owski wraz z Jnnemi z wszelkich Pretensyi z obwarowności
wyrażonych Summ wynikaiących Przez Zrzeczenia Jmć Pana
Zochowskiego tudzież innych Komplurantow potwierdzone
gantuie którą to Komplanacyą strony Obiedwie pod zakła
podobnym Summ wewnętrznych Punktach stron mocą
nadto do podzielenia y Włożenia przyzwitego Rzeczy na Stronę
Sądowi ziemskiemu natychmiast przyległemu Działo w Pryszmanowie
ianuar w Zochowie albo Trutu condnis 16 Mensis Martij 1705 Anno.

Jan Zochowski

Woyciech Zochowski Swoią Ręką

Benedikt Matiszewski Swoią

Pomiędzy Wawrzyńcem Oborskim przy tym Przyiacielu
Pawłem Pomianowskim przytomnym Przyiacielu

Similem quitam Sexaginta trium Florenorum Emptionis S. Dionysii Polonum denarios Seccovam Summam Centum Quadraginta Sex Florenorum Emptionis S. Dionysii Polonum pro provisione a Gplata Summa Quadringentos Florenos Pol. denuncianti hanc Complanationem Advocatum. Ad Manus Gpalatus Pros. Alberti Zochowski et Rostkowski manti. Supranominatus Dns Melitensis ex Summa Ducentos Quadraginta Florenos Polonos in vim Consignationis post dim. N. Adamum Rozanowski memoratis Patronum. Actorum. Reorum. Sententias ista fundum mentionatis Actoris Conquerentis hanc Complanationem Advocata. Quatenus praesentem Capita equalitas respicientis nempe cuilibet Capiti per Sexaginta Florenos Polonos atque Quatuor Triginta Florenos Pol. pro provisione Gpalis Dnis S. Quadraginta Florenos Polonos provenientis Accedatur Bliss Dicto P. Alberto Zochowski et Rostkowski Mantis Copia pallegati Quitantiae Originalis Consortem Virginem ac nominatum respicientium in Bonis Mundis et libris pardonis Securitate et Citationes locatione ac inquisitione in prenom. Dni Melitensis per Actores Cessione ut et Gpalis Patris Fr. Mathis S. Joannis Baptistae Ac Carnes pro Venture Coram Officio et Actis Civis Plocens. Sub Pena Decis in Capu Contravenientis Civis Mandatum fas. Mas publicanes. Solvat Lecta Pena Simplici Quatuordecim Marcas Pol. Mentionatis Actis Dni Alberti Zochowski et Rostkowski in Toto et Sub Ligore Superius Expressis per Actos Solvendos Decreti pro tunc Vigore.

Emericus Tomus Lisiniski Burgrabius Civis Plocens. Judex Cond

vanerialis

Offm Gpalis Civis Capitis Plocens. ad Oblationem Fr. Leonis Smolinski Decani Condell in praesentia in Bonis infrascriptis nominatarum interter infra explanat per Offm Burgli Civis Plocens manuq Ejusq Officii Gpalis subscriptum productum ad acta causae citatis pro ingressum suscepit in tenore Seguenti Universali Originale Ejusq Decreti ad ea acta Gpalis est relicturum.

Judex Plocens pro 5mi Vizitat Fr. Mathis S. Joannis Baptistae valiat de 23 mens Junii ad 1705.

Decrum Condescensoriale
Inter GG. Iochowskie et Ma-
liszewskie per Offm Burgle

Latum

1785to.

240

52.

Sutkowo

Actum in Fundo Bonorum Jige et Wardatki Feriâ Tertia post Festum Assumptionis vi Coelum Beatissimæ Virginis Mariæ proxima Videlicet Die Decimâ Septimâ Mensis Augusti Anno Domini Millesimo Septingentesimo Octuagesimo Quarto In Presentia Spor Josephi Lesowski, Laurentij Sokolnicki, Joannis Nadowski Burgrabiorum Cren Ploscen Laurentij Nadratowski, Jacobi Motkowski ac Aliorum plurimorum Nobilium ad Actum presens Congregatorum nec non M.D. Prandi Adami Jelitsch de Cyndały Authentici et Jurati Actum modernum Actuarium et Ejus Assistentis

Officium infrascriptum Burgrabiale Cren Ploscen Executoriale Insistendo Decreto Cren Ploscen Termini Sequentis Actum vi Cro Ploscensi in Judicijs Cren Capitis Ploscen Trinis Querelarum ac Officij cum Continuatione Anteriorum tum Exemptionum Fr. Natalis Sancti Joannis Baptæ Causar Justa Constitutam Cadentiam vi Diem hodiernam Legitime Judenti bus Feria Secunda post Im Scapularis Beatissimæ Virginis Mariæ proxima Videlicet Die Decima Nona Mensis Julij Anno Domini Millesimo Septingentesimo Octuagesimo Quarto In Feria hodierna ex Adjone Literali Cren Capitanali Ploscen Cujus tenor. Sequitur talis Onuphrius vi Stanzeby Bronikowski Bronowski Ploscen Ploscen de Capitaneus Ordinis Sancti Stanislai Equis Vobis Suis Bartholomæo Paulo et Valentino Fratribus vester vos germanis Nadratowskis Olim Spi Francisci Nadratowski Filijs tum Antonio Michaeli et Stanislao Sutkowskis de Stanislaj Filijs Bnis Sutkowo Jige et Wardaty Obligationis Respectibus de primis bonis Vestris gratis Omnibus Vigore Regis et Nostra qua hac vi Plenipotentiar Capli Authe mandamus ut in Trinis Querelar ac Causar Officij Judicijs Feria Secunda prius vel primius ab hinc In Cro Ploscen Celebranes prefter Una ac per emptionis Comparatis ad Instantiam Spris Gaspari Sutkowski olim Joannis Filijs Sortium Edes Bonor Sutkowo hæredis Actoris Qui vos Inhaerendo Manibus Suis Coram Actis Authen Regni Satis ac Alijs Documentis Causam presens Suffragare Citat Seu potius post translapsum Terminum ad paratas Anteriores Terminos et Juris gradus paratas, quoris Decreta Actitat id Jo ad Videndum et Audiendum vos Seu quem Vestri Onus Levationis magis Affiat, ad Levationem Summæ Trium Millium Ducentorum Symphonæ vi Fortibus Bonorum Sutkowo Wardaty et Jige per olim Suj Actoris Paratam modo Obligatorio Inscriptæ Sententiæ Judicij Nostri Plenipotentiarij, bonificationem quas Suis splendorum Advenerit, Satisfactionem Decretis Epstanes Deudi, vi Ordine peragendo premissor Omnium Condemnationem ad petita Bona Assignari, Extraditionem Cathenæ Piæ Compensationem Ejus demanda vi Et tamq hanc Causam ad Contenta Anteriores Terminos discuti et resolvi litis Expensas refundi ac Ea quæ Juris et Justitiæ Erunt Partij et Sententiari Litis Imo advenien

parituri

Decretum Confirmatorium Actus 52. Sutkowski et Alia.

partium et Justler Responsum. Datum in Sō Plouno Feria Secunda Ante Fm
pulam Beatissimæ Virginis Mariæ prō Ao Dñi 1784 In Dum Ordinariam
Cadens et decurrens Plebus Jpō Ultrōj Aquis Sō Gaspar Sutkowski Cattus pattj
Bartholomæo, Paulo et Valentino Nadratowski Cattis et Judicibus per Suos Sp
Bartholomæum Nadratowski Suō et Fratrum Suor germanor nrē pattes Suos
Antonio Michaele et Stanislao Sutkowskis Cattis et Judicibus per Sō Stanislaū
et Michaelem Sutkowskis Suō et Fratrum Suor limbus pattis Coram Judicio Op
præsens Comparens et Scam Justler Controvertens Quas Plium Contradictorijs
Judō Suum Inducis Causidicis Judm Adūonem Plis Aūs Pli Cattis Suum Ad
post translapsum Annum ad paratas Anteriores Terminos paratāj quas
rida editam Audiendo in Instendo Dando Judicij Sui Ord Secundo post Festum
Omnium Sanctor Prō Scribat Die Tertia Mensis Novembris Aō pī plento
Modernas Plis Stato post Compbationem Partis Actoreæ Super Qualitatem Sui
matim Consignator Documentor Plis vero Cattis demandatum Super qua
talem Comportatos Documentor Mente Resolutionis Consilij Permanentis in
Sequenti Cadentia Compbationem Subsequens et per Plem Cattis Opitulan Oblat
Decernit Quatenus Oblata Pars Cattis Documenta Sua Summariatim Con
pta Comportet Pluis Actoreæ Communicet, Ejs Ministranti et Additus Ejos Pli
Mis Justis ad prunciandum Juris Rotham Præfixit S Stanislaus Sutkowski
Suō et Fratrum Suor germanor nrē, Suō vero Nadratowski Cattis Dem
datum Ipsi Juratum Documenta alia prater in Summario Expressa ad Cau
prius Spectantia domi habere Allegati Quæ nunc Comportare haud Valet
vero prosequi sine Condescensione dejudicium urget Pro Judicium Nuncupatum ope Com
sensionem ad tendum Dñs Sutkowo Sigo et Wardatki Judicij Sui Sive Pro Mathæo
nowski et Christophoro Lichinski Burgrabiis Plus pars Captato tempore advocandi
Judm Sive Pō Burgrabij Unius absentia non obstante multo Plium Sumptus sada
tempestiva Assistione Conducendi Condescendi Comportationem Documentorum
Plem Actoream et Pōs Sutkowski Summariatim Consignatos et Super realitatem Com
batos Tum quoque per Pōs Nadratowskios nunc in Judicio non Comprobatos Pro Postu
Jurta demandabant, Solutionem Summas in Obligationem Sortium Expostas Inqui
Diminutionem Sortium Eadē declarabunt, de desolatione Sive reparatione Antiō ad
dictis Præmeiationibus de Organisatione et Effugatione Subditos Inquirent, invo
bunt, Inquisitiones Juratorias Expedient, Jurta p Opportunitate Negotij Incipient Term
gent, Rigores Decreto Annexos, Plog ut Obēs et Singulis Plium Plenariis pa
garia legis Justitiæ Termos ac Documentos Spoliatos Deducat, dejudicabunt, ad Mo
buntur. Cujus vel quam Decisioni Plis Ultrōj Parere et Acquiescere ac Judicatum
Sub Pena Banitionis illo vi Trina Condescensionis Super Pte Contravenienta publicari
debebunt et tenebuntur. Lycta Pena Simplici Quatuordecim marcas Pō Pti per Plem

vicinam

120
243

in viriam Compensare Judicio vro Suo per Medium ab Utraq; Pleminstanti Sub Solito Regore & Regesto Penalium Extendere Solvere Pro quo Condescensionis Inio Pleo quo Voluerunt et Negotium ipsum peperenit Cum beneficio reassumendi Alterandi Contra se formandi Addendi et Minuendi vero Sub Regore quo Supra Comparere et Judicatum pati obstringuntur. Deinde ipse Vigore Juscontinens MRSP Valentinus Michalak De Ciechanow Authq et Juratus patam Cur Quia Ipse Actitationum literas Sigillo Judicij Offitij ipsius, Pervenire fecit Cum Ipsis Citts ad Dñ Sulkows Scribendi per Citm Viae professus Juste Datam et Annum Superius Adiecte Specificat Detulit, Exposuit, petuit reliquit, et de positione Notificari, de quo ipsius per Mtm fuit Relationem et Actis Cremi Copiā Plenam Rescriptum Sanctissimi manu Ipsius, legit Casimirowski, locus Sigilli Castri Illius post Cujus quidem Spectatis Decreti Executis praesens in Decretum Assignationem in fundum Pdictis Dnis Sulkows Sigr et Wandelli Festa per literas Missivales de Adventu Sui tempestive Obtestinatione determinato Hodierno Diei Termino Condescendit, Juris dictionem Suam Ossam per Vocem Advocatis Mtis Pauli Dilmo pace et Securitate publica Adibus Judicijs Congrua Fundavit, Qua fundata Pfatus ad Sui Presentiam Universitatem Compartitionum Pdictis Mtis Audiamare injunxit, Quibus Audiamatis Plibus et quidem D Gasparo Sulkowski Alim Joannis Filio Actore pttis, Pcio Bartholomaeo Paulo et Valentino Fratribus inter se germanis Nadratowskis Cttis et Indianis pttis, Pcio Antonio, Stanislao, et Michaele Fratribus inter se germanis Sulkowskis Cttis et Indianis pttis, Pcio Marianno. Pri Francisco Szawlowski, Martianna et Andrea Chodupski, Theresia Pri Mathia Lacski, Josepham Jamati Joannis Stasinski Conthibus Sororibus inter se germanis Nadratowskis ac Pat Mantes Indianes, per Eosdem Pcio Szawlowski et Chodupski Filios et alios Indianos matibus pttis, Pri Paulo Kowieski Indianes, per Pm Josephum Lenowski, Pio Cajetano Nadratowski Indianes per Pm Laurentium Sokolnicki, Filio Matthiae de Domo Sulkowo Subdito ac Assa D Gasparis Sulkowskii Domini Sui Indianes pttis, Coram Officio Comparentes et Secum Judices disputantibus quarum Plium Sua Coram Officio audientia Dilis Exequendo Regulam Superius pignorati Decreti in Cujus praesens Relatio Condescensionis actus Jeneri tam Suprascriptos Pcio Nadratowskis Cttis et Indianos Omnia et Singula Documenta tum Authentica per Summarium quam Manualia per Copias Conscripta in Judicio vro Cremi Plenum ab Existentiam Domi Sua alienum Documentorum Ad Causam praesens Spectantium praeter in Summario ex presso non Comprobata praevio Super realem hodie Documenta Compartationem Juxta Juramenta Compartare et Pli Altera Communicare quam Pcio Gasparum Actorem Antonium Michaelem et Stanislaum Cttos et Indianos Sulkowskii reproducere Documenta Sua per Summarium Conscripta et in Judicio Cremi Plenum Complata Ideq; in instanti Officio Cmdo mandat, Et Quo riam Ipsi Pri Nadratowscy Citti et Indiani Sua Documenta Summario exhibita Compartarunt et Super Realitatem Eorde Pcio Bartholomaeo Nadratowski Cttis et Indianis Suis et Fratrum Suor nata mentionem Juramentum Ramine Ipsi Dni Actores quoque tolidem Dni Sulkowscy Actor et Citti Sua Documenta in Judicio Cremi Plenum Compartata Pejende Ossm Cmdo Satisfecisse memoratos Pcio Sulkowskii Actorem et Cttos tum Nadratowskie Cttos et Indianos Sententiae Officij Judicis in puncto Compartationis

Communicandi

Compertationis et Repertionis Documentor. Adiverat, ulteriusq; in Causa proced
mandat. in Prouidendo. Siquis ea Compertata et repertis Documentis potius Con
Pm Albertum Sutkowski Testamentum Ultimam Voluntatis in Sutkow Die Vigesima
Secunda mensis Maij 1724mo Consignatis, Quo Summam Quadringentorum Flo
Polonicor Dotis Pia Dorothea de Sutkowskie Dojanowska Filia Assignatam p
transfusionem largus aurej in Summa Viginti Aureor Hungaricalor Apud eo Assign
ti haue Summa pacificare, et ad Complementum promissa Sue dotalis ea Sua fortuna
Restans Ejo Assignerar disposuisse, Similem autem Summam Pia Agneti et Catharin
Virginibus innuptis Sutkowskim Filijs Suis nempe Cujq Earum dotis de Bona
Suis Assignassi, Restituiq; Admandasse, et pro Patrimonio Liberis Suis ac Hereditarijs
Pro Nicolaum Cyndacki, Ludovicum Sutkowski, et Albertum Kaweczynski Impetrosp
ac Assignassi, hac autem Exactione Sive Patrocinio cum Pia Francisco Wadratowski
Interuisam Nuptialem Missa Die Decima Julij Millesimo Septingentesimo Vige
mo Quarto Inissi, Et Eos memoratam Pm Agnetem Sutkowska ac Soriam ex
dari alij Summam Quadringentor Flor ac Virum dotis Earm respiciens per Pa
Parentem Constitutam Exolvere debuisse, Pro allegatum vero Pm Wadratowski Ma
lim Summam Quadringentorum Flor dotalem per Plibatum Parentem Sua D
nowska Filio Suo Assignatam esse, ad pacificandos Assumpsisse, et quietationem
De Ipsa Summa ab ipsata Pia Dojanowska in Personas Pm Joannis et Thom
Sutkowski de Opidi Alberti Filios purgare declarassi, Millesimo Septingentesimo
Vigesimo Septimo Die Pma Secunda post Dm Sancti Spiritus Legum Judicijs Cu
Pauli Pm Ivan de Cyndacki Dramnicka Citam Et Instantia Pia Francisci W
Wadratowski et Agnetis Sutkowska Cingum Literarum ipsu Extractionis Tergus Au
Certumanum Exhibuisse, ac post Eanes Pm de Cyndacki Dramnicka Simplis Mand
Plura Die Vigesima Nonis Martij Eius Ao in eum hostis Pia Wadrato
Cingum dato Ipsatum Tergum Aureum apud Pm Horwitka Opigrad Cum
et Extrahere aut in Casu non Exemptionis Summam Ducentor Flor Pia Sua
Wadratowskim Cingulis Exolvere Spopondisse, Decretum injuncta Compertationis de
lata Simpli inter Easc Plas hanc in Causa in Judicijs Crem Feria Secunda
post Dominicam Letare Eos Ao prolatum esse, 1720 Ao Die Septima Julij Con
tradum Obligatorium Sortium Wand Jo et Wandalki inter Pia Thomam et Jo
nem Fratres filios ex germano Sutkowski olim Alberti Filios Sortium in Bonis
Ioan Jo et Wandalki haredes ab Una et Pia Franciscum Wadratowski Socrum
Stanislaum Sutkowski Pte ab altera Inissi, qua mediante mentionato Pia Sut
owskie binas Plas Case, Sortium cum Ombris ad edificia Illis Exclantibus ex Summ
Duor Millium Centum Inquita Trium Flor et Sexta Unius Includens Summ
trinas Primam Quadringentorum Flor Pia Agneti Sua Secundam vero Quadr
gentor Illis Flor Pia Dorothea primi ab Pm Adami Dojanowski Secundi Asper
et Bartholomaj Horwitz Centum, Sortium denique Quadringentorum Flor Pia Cath

ad plene Virgini Immacte Conceptæ Sp. Martini Nadratowski Parochi Consistorii Sut
Mowiensis in Summa Dotis de Bonis Paternis et Maternis provenientes per Spatium Decenn.
ni et ad præsentem Computatas. Sic Nadratowski Jam autem Scribium Præs. Carolus Scribin
Sine adjecto ac Acq. in Summa Mille Seagenta Sex Tymphos, et Solarios Duos Sic
Stanislaus Sutkowski in triennalem Obligationem Possessionem a post Expirium hujusce
Possessionis de ao ao annum dimissis, Dictum Jm Nadratowski premissum Orgueno
ni instituti Processus a Sic Dominicka Vindicare, Vindicatum Exhibere Opponisse, Eos
Ao Jm IIa post Jm Visitationis Bmæ Virginis Mariæ In Cæ Plovien. memoratus Jus
Sutkowskie ni rem et Personam Spr Francisci Nadratowski Celle Parochi et Stanisl
Sutkowski Ad mentem Juris Consuetudinem Obligationum in Summa Trium Millium Du
centorum Tymf. Pecuniosis, inventarium Status Cath. Scribium ni Bonis Sutkow Sic
Die Octava Julij Ao hoc per Cæs. Plen cum Specificatione rerum ac Inventario Bo
Fundo per hæredes relicti Conscriptum Exhibitis, 1729no Ao In Judicio Cæ. Plen
Gnios Franciscum Nadratowski et Agnetem Sutkowska Conjuges Super Sic Exhi de
Consuetudine primi Dim. Sti Adami Bganowski Secundi vero uti de Spr Dramiński Re
licta Curie Vidua in Causa non restitutionis Torquis Anni Condemnationem Obtinuisse,
Eos Ao In hoc Judicij Tertia Secunda post Jm Sancti Francisci Confessoris, per Eos Sic
Sutkowskie primum et de Consuetudine Dramińska in Palis gata Causa Condemnatam Spr,
1709no Ao Die Decima Quinta Mensis Januarij In Ecclesia Brodnicensi Gnosum Ca
sparum Franciscum Josephum Mpis Joannis Sutkowski Filium per Reverendum Bo
naventuram Kurkowski Attestantibus literis Et libris Metricis Baptisator Spr 1711 Cele
Ao Die Vigesima Octava Mensis Octobris Brodnicæ per Rndum Bartzynski Octa
vum Baptisatum Spr 1703tio Ao Die Sexta Mensis Julij In Castro Plovien. Jm Caspa
rum Sutkowski Olim Joannis Filium Centro Mentionatos Spr Nadratowski et Sutkowski
Cath. De vi prigenea tum Suprascriptarum Sortium dimissione levatam Summa
Jm Obligationum Eas Expositas Confectione Juris pretensionum. Manifestatum
Spr Dare atque hinc in Judicij Cæ. Plen et quia Primum injuncta Communicatio
nis Documentos Die Vigesima Prima Mensis Julij Alterum quoque Scriptis per Act
rem primo Decreto Satisfactionis ad demandato Pli Citta ni subsidium Conclusio
nis Consilij Permanentis p Sequenti Judicium Vacantia Computationis et Communi
cationis Documentos Sortium denique Die Sertia Mensis Novembris Utraque Ao
Elapso 1703tio, injuncta ad Bona Sutkowsk. post positum per Sic Sutkowskie Cath et Judi
ciales Super Realem Computatorum Documentorum Juramentum Tenorem Jm
Dicta levationis Summar Condescensionis de Sortibus bonificationis Juris pre
tensionum Die Decima Nona Mensis Julij Ao Quo Omnia Inter Sic Casparum Cathe
rum ab Una, Antonium Michalon et Stanislaum Sutkowskij Bartholomæum Paulum
et Valentinum Nadratowskie Cath et Judiciam Pli ab Altera plata Exhibitis, Computes
Ossa Curie Considerandis Supra de Actibus Citatis Documentis pro Tmo in Judi
tate Spr Casparum Sutkowski Actorum harum Sortium ni Bonis Sutkow Sjo et Wo
Datki Pli In Obligatoria Sic Nadratowskich et Sutkowskich Cath et Judiciam Possessione Cath

hæredem quam pro Competentibus ad locationem Summarum ut pote Unius
rum Millium Centum Triginta Trium Symphon. et Sestarij Unius Juxtà tam Nat.
quam Successionalis post obitum Sñe Catharinam Sutkowska Sti Martini Nadratow.
Consortem ob Ipsatas Sñe Dorotheæ primi ab Sti Adami Bojanowski Secundi ob.
Sti Bartholomæj Novicelli Agnetis Sti Francisci Nadratowski Consortum Citt.
Indianum Matrum Sororem Germanam Similiter vita functam hora Sñ Bas
lonæum Paulum Valentinum Marianam Sti Francisci Szczutowski Marianna
Sti Andreæ Andrupski Theresiam Sti Mathiæ Laurski Cives Fratres et Sorores
res et germanos Nadratowski Quondam Sñe Sñe Francisci Nadratowski et Agnet.
Sutkowska Conjugum Filios et Filias Jam autem Altarius Mille Septingenti Duorum
Symphonæ et Sestarios Duos Spectantes Sñe Antonium Michaelem et Stanisl.
Sutkowski ob Stanislaj Filius esse declarat Siquis Autor devastationem ædificior.
devastationem Sylvarum dispersionem Utensilium rerum tum Inventario in Fundo
nor Sortis Sutkow. Circa Obligatoria Possessore per Antonij Parentem et Patruum
Sterilem relictas nec non Effugationis Subditi Causationem Ejus Citti Imputat.
Obitij, Confiscationem harum ac Alias Expensionum Assignanæ Judicio præcen.
positi, Pars quoque Citta Compensationum reparat. et de Nova radice Restitu.
ædificiorum Suppletus Solutionem Summarum in reparationem harum ad fac.
ac in pacificationem Variarum Controversiarum ex hinc Subditus debitas pa.
re Expensas ab Autore splendid. Jo Caro Sñe Comite Attendis Omissis ad revisio.
Status Sortium Bonor Sutkow. Fe et Wandalki Ad hæredit. Respectum Obliga.
ria Citti Ac Indiana Subjectas et Consumptationem Ejj cum Inventario per Pla.
positi rem Anni, Qua Peracta revisione Illustrationej Edificior Consumptation.
Status Sortis cum Inventario. propter Meliorem et Sufficientiorem Officij Condit.
formationem Necessariam esse Inquisitionem. tam in Spoliationem Bonorum Quam
in Spoliationem Ad Contenta Termini et Mandatum Pli Actoris in instanti per Citt.
Pli admissam Censi et Auditus Mis Judicis ad præmissa Super hanc
rum Testium Juramenti Relatum Prestiterunt Sti tam Gaspar Autor Sum
tum Sui, quam Antonius Citti Sutkowscy et Bartholomæus Nadratowski Sui
Fratrum Suor Minus Post quæ polita Eor Pli Interrogatoria Convenbant
ab initium Communiunt, Testes Examinant, et Inquisitiones Suas Educant, Jux
tamen Testes Examinant Inquisitiones Suas pari Numero Testium Educ
Et quoniam Sñ Bartholomæus Nadratowski Citti post inscriptam Compa
Computationem Documentorum Computationem calitatis Cost. Butao per Citt
Pli Inquisitiones ab Inscripta Comparitione recedit et Se Condemnare permit
Probe. Super Eos Citti recedente in hanc Taxationis Petitum ex Summa in Obliga
nem Sortium Bonor Sutkow. Sij et Wandalki per Citti Parentem Exposita Cum

recedentem.

recedentem Concernentis, Condescensionis de Sortibus, Solutionis Taxae Subditorum per Ipsos Disvenditorum, restitutionis rerum ac Inventariorum in Inventario Specificatorum bonificationis desolatorum aedificiorum, devastatarum Sylvarum ac aliarum pretensionum decernendae poenalitatis tam pro Contraventione Dareto quam pro Violentijs Ibidem peractis Officium Condescensoriale Condemnationem obtinere permittit Eandemque Condemnationem Seu potius banitionis perpetuae poenam Super Cello Recedente duravit et ad publicandam Mnlem Actuj praesens Adstans Addidit et deputavit, Qui Mlis Satisfaciens deputationi Suae praefatum S. Bartholomaeum Nadratowski Cellae in frequentia plurimorum tam in actu Contentorum quam aliorum ad praesens Congregatorum esse bonitatem Juri Communi Contrarium proclamavit publicavitque de quo Suo Officio fecit Rationem. Cum Comparens Causam praesens ad Tenorem a Remissione Sive Actione Incidentem Officium hocce Suspendit Suspensamque esse vult ac praesens declarat Conservando Ipsos Plibus pro Sequens Judiciorum Crone Capitulo Plocensi Cadentia Terminum Comparens paratum peremptorium. Inquisitiones quoque Sigillo gentilitio obsigillatae Plibus Extraduntur.

Chrisostomus Lietinski Burgrabius Castrensis Plocensis Judex Condlis

Cum Praesens Crone Capitulo Plocensi ad oblationem Generosi Stanislaj Sikluski Condemnationem intra scriptam in Ind Condmis in Bonis inferius nominandis inter Vtra intra explanandis per Officium Burgrabiale Cuius Plocensis officio ~~notatum~~ obtentam manuque eiusdem Gsi Burgrabij Subscriptum reproducendis ac Acticandis Actisque Praesens ingrossandis Suscepit in Tenere Sequens (inseratur) Originali Ejus Condemnationis circa acta Praesens est Relictum.

Crd Plocensis Feria 5ta Vigilia Festi Nativitatis S. Joannis Baptistae scilicet Die 23 Mensis Junij A. D. 1785.

mi Bmo Justiano

Actum Infundo Bnum Bojanowo Woyty
Na Ata post Festum S. Antony de Padua
proxa Scilicet die 15 Mensis Junij A.D.
1765 Idq Interno Condnis Partibus per
Avisationem determinato.

Coram G. Petro Rudowski C. T. Plocz In praesentia
GG Pauli Tołłowski Vice Notarij Tenis ~~Plocz~~ Carol.
Turowski Bernardi Czerznicki Burg. Ctrz Plocz
Mathiae Thomae Goszczynski Floriani Rudowski Alberti
Kociecki tum WW. GG Providus Gaspari Bojarski de
Bojanowo Cuthi et Jurati Actum praesens acceptam
et eidem Ad Stat.

Judex Terrae Plocz Cameraniatus Condrale Insis
tendo Decreto Judicij Tenis Plocz In Kociecz die
26 Mensis May Ao 1779no Inter Partes Infrascriptas
lato quo mediante Siquidem GG Nicy Ob Francisci
filij Ob Joannis Nepotes Resignationem Subiecti fra
tela Ante Festum S. Mariae Magdalenae Anno 1771 per
Ob P. Gregorium Myslenski in rem Ob P. Joannis Nic
ki modernorum Comparentium ~~Ar~~ Germani Super
Sortem In B. Bojanowo Woyty Sub recognitam In
Judicio reposuerunt et prout Solimet Geo Joanni
Nicki recognita esse palpatur ex qua Calcula
~~Ad~~ Successores Ob G. Joannis Nicki per quem nam
Infante possessa fuerat respicit In super Decreto
Condrali ex divisio Bonarum In eisdem B. Bojanowo
Woyty ad Sortes Nicyanas spectans commodiori tem
pore Subsequenda est praecommissa proinde quan
tum spectat praemissorum et post Decretum
Condrale Super Innovatarum praetensionum necessaria
esse Condescensio Officij Sui in fundum Bnum prae
sens Captato tempore facta tempestiva Avisatione
Conducendi est ad inventa eidemq Officio Suo unius
duorum vel Absentia non Obstante mutuo Partium

Lumpstu Conde

Sumptu Condescensurum Ante omnia reproductionem Documen-
torum Sortem ab Ob. G. Gregorio Myslinski per G. Joannem
Nicki acquisitam enucleantium praevia Comprobatione Ju-
ratoria Si necessitas postulavent demandandi et ex ea
Sorte Calculum pro duodecem Annis Stante possessio-
ne Ob. G. Adami Nicki ac etiam possessione Ob. G. Simo-
nis Nicki Sterilitter decessi erga Successores ejusdem Adami
Nicki pro uno Anno Simili Methodo prout Cal-
culatio per Decretum Suprasorum Condrale de
Sorte Nicyana excepta palpatur injungendi
ad quantum Certum reducendi Solutionem ejus
decernendi ex divisionem Bonae In B. Bojanowo
Wuyty ad Sortem Nicyanam Spectan. Inter Suc-
cessores Nicyanos aeque et aequaliter ex peragendi et
de excisione Arborum per quem nam Sit Caucata-
tum et de praetensionibus Sequas Inter se Partes post
Decretum Condrale habere poterunt Inquirendi Inve-
stigandi Inquisitiones expediendi Justa excipiendi
bonificationem desolationis Bonae ad Sortem
Nicyanam Spectan. Cui et aequo et quantum pro-
venerit Injungendi Satisfactionem omnimodam per
Partes Sibi ab Inviscem ubi opportunum erit Sententi-
andi extraditionem duorum Alveariorum Apium pro-
re G. Gutkowski Decro Condrali adjudicato ejusdem G. Gutko-
wski Injungendi Partesque In Omnibus et Singulis
praetensionibus nihil Intactum et irresolutum relin-
quendo pro exigentia legis Justitiae Documentorum ac
temorum Similiter decidendi dispudicandi et mode-
randi est praesertim Cujus decisionis ut partes pa-
reant et acquiescant Judicatumque patiantur Sub
poena bacrus illo Interno Condescensionis Super
Parte Contraveniente publicanda Sunt Obstrictae
pro quo Condescensionis terno partibus quos negotium
poposcent adcitare Concessum adcitandi vero ut Subnis-
+ re supra posito Compareant et Judicato Subsint Injun-
ctum ex officiosa G. Nickich Cui requisitione ad fun-
dum Bonum in Actu expressorum Condescendendo funda-
taque Jurisdictione Sua Partes ut Suo coram Compa-
reant Officio Mulis acclamare In Junxit ad Cujus
quidem Mulis Supra expressi acclamationem

Partibus

Partibus Aequid. GG Francisco et Bartholomaeo Nickie
Fratribus Interse Germanis Actis et Actis praeliter Gto
Alberto Gutkowsky Actis et Actis praeliter ad obiectas Conde
mnationes binas primam die 25ta Mensis Junij ratione
non Solutionis Summae Ducentorum octuaginta quinq.
Flor. Gros. 2 et Solidorum 2 Altenius Summae quinquagin
ta Marcarum nec non poenarum primae Simplicis
Altenius quadruplicis tertiae duplicis Quartae Sexuplic
is 14 Marcarum Pol. nec non poenae Cautae trium M. Pol.
~~alteram~~ Super Utrinq. GG Francisco et Bartholomaeo Nickie
Alteram die 14 Mensis Junij ratione non Sessio
nis Turris Super Gso Francisco Nicki utrinq. In la
stro Plocen. Ao 1779 ex parte G. Alberti Gutkowski
Obtentas et Publicatas tenen eorum GG Nickie docere
de loco Standi ~~ipsi Condemnationibus extra ex Decreto~~
~~eorum Ejus praesens peragitur Actus~~ quoniam moderami
ni Judicij Sui Sese Subjicerit igitur Poenam Dupli
cem 14 M. Pol. inconstitutionem loci Stande Subpoena
banitionis indeterminis Actus praesens publicanda
G. Gutkowski Obiecta Sunt Solutum et habere eorum
ad praesens locum Standi Judicium Arbitratur
Regulam quoq. Decreti ex quo praesens fundata Jurisdictio
exequendo ~~[illegible]~~ GG Nickie ~~reproducere~~ ad reproductionem Documentorum Suorum
~~ad~~ Sortem ab Ob. G. Gregorio Myslinski per G. Joannem
Nicki Ipsorum Avum acquisitam enucleantium
~~reproducere~~ Stringit idq. In Instanti Siquidem vero
Contractum intuitu resignationis praelibatae Sortis pro Sum
ma Ducentorum F. Pol. monetae protunc In Regno Cur
rentis Inter G. ~~Joannem~~ Georgium Myslenski Ob. Thomae
Filium Ab una et G. Joannem Nicki ab Altera par
tue In Bojanowo Woyty die 12 Mensis July Anno
1701 Confectum porro resignationem coram Actis Cru
cichanoviae Fra Zela Ante Fltum S. Mariae Magdale
nae eodem Anno per eundem G. Georgium Myslenski Suo
et Gsae Sophiae Myslenska Virginis Innuptae Serorum

Suae Germanae

Suae Germanae nne agentem in rem Altius Scripti Nicki
Joannis Nicki recognit Subsecutam deinceps Intro-
missionem ad hanc Sortem per Suprafatum Gm Nicki
receptam Coram Actis Crag Ploc Tra Sta pridie Festi
Sagidy Abbatis Anno Sequenti 1702 do per Mnlem
Honestum Josephum Kresicki de Plocko recognitam
GG Nicky Comparentes producunt igitur In Causa pre-
senti Jam Decro ui Cujus praesens peragitur Acto quo
ad Competentiam Actoratus et dari Injunctum Calculum
resoluta Jurto per Gm Gutkowski minus oportune a GG
Nickie excipi Concluso ~~Abrogato~~ praeciso hoc GG Nickie Sententia
Judicij Sui Satisfecisse Judicat Partibusq In causa
ultimus prosequi mandat In prosecutione Gutkowski cum, in Or-
ne reddendi per se robore Decreti in quo praesens nihilo
Actus pro Annis tredecem ex Sorte per quendam Mlem
Joannem Nicki Acto ~~Parentem~~ Avum ab Oto G Georgio Mi-
slenski resonantibus Supra expunctis transactioni-
bus quaesita Calculo nulla regestra proventuum
et expensarum habere Contestatur ex dismensura-
tione vero ~~per Judm Suum~~ In praedicta Sorte manentium Agrorum
per Judm Suum facta, Sortem eandem Myslen-
scyzna in Omnibus tribus Campis perticas Se-
mi Octo Cubitorum uno Stadio numerando
Trecentas Novemdecem in se Complectere pas-
patur igitur Judm ex illa quantitate Perticarum
tertia Portione in Campum magorecum Quotan-
nis Cadenti detruncata, binis vero portionibus
Perticas Ducentas Duodecem, ~~Perticas~~ et Duas partes Per-
ticae in se retinentibus quovis Anno utifructifica-
tis ad proventum Annualem positis et Cujusq
Perticae Agri, ~~Juxta~~ Usu annuali resonantiam Decreti Conde-
scensionalis hic In Bojanowo die 4ta mensis 7bris
Anno 1776to per Judm Subjudicatus Terre Ploc
Inter modernas partes lato Actisq Crag Ploc
die 15a Mensis 7bris Anno 1777mo Oblatuato quo
methodo reciproca Calculatio a GG Nickie proze

Gsi Gutkowski

excepta esse liquet / Grossi Sex Pol taxato Quo
tam Quadraginta Duorum Flor Grossorum Sexdecem Pol
in um Calculi Unius Anni a G Gutkowski Cit prore
GG Nickich Ald ex Ctes Scripta Sorte Myslenscy
zna provenire Sentententiat Jam autem quotam
eandem in um Calculi Annualis provenire declaratam
punctim pro Annis tredecem Computatando ~~Summam~~
Summam Quingentorum Quinquaginta duorum
Flor Grossorum Viginti Octo Pol efficere liqui
dat ~~dec~~ quam in unum modo Supra scro Junctam G
Albertus Gutkowski Cit GG Francisco et Bartho
lomaeo Nickim Cit pro Fra Cela post Ftum Nati
vitatis S Joannis Baptae Anno praesenti pro
xime ventura Coram Officio et Actis Cracy Plocy
Sub poena banitionis In Casu Contraventionis
Circa macrem faciendam publicanda exolve
re Obstringitur exdivisionem Bonae In B Boja
nowo Woyty Sit per Decretum ex quo praesens pera
gitur actus hoc in termino poffici in punctam quoniam
post latum hocce Decretum testante Contractu
resignatorio ~~hic~~ In Bojanowo die 20 Mensis Ju
nij Anno elapso 1784 Inter GG Franciscum et
Bartholomaeum Nickie ~~adpro~~ nunc comparentes
Ab una et G Paulum Zoltowski Vicenotarium
Terrem Plocy Ab Altera parte Confecto manibus
Contrahentium Authorisato et possessione resigna
tarum Sortium firmato Geo Zoltowski Sortium hic et In B Boja
nowo Gozdzie ac Rachusty per hosce GG Nickie
nonis Constitutus haeres esse cernitur in Compa
ritionemq praesenti Decri haud Intrasse ad praesens Com
peritur Jm Gutkowski tantisper non posse lucrari
arbitratur et Cathegoriam praetensae bonifica
tionis excisarum Berratum per Partes ad se introduc
tam ad Subsequendam illius Bonae exdivisio
nem Suspendit Judicandam, nonnisi distinctam

Cathego

Categoriam facti per Partes promotam resolvendo
necessariam esse Inquisitionem ad Contenta temo
rum et protestationum tam in deductionem quam
emundationem per memoratas Partes educendas
Censet idque Instanti quibus additur Milio
ad pronuntiandam, super Inquisitionem testium Justi Kolham praestiterunt
haec Justa et quidem G. Franciscus Nicki suo
et Fratris Sui nomine Jamquoque G. Albertus Gut
kowski suo pro interesse quo attento Consentiant
Partes Interrogatoria et Sibi necessaria Commu
nicent testes Inducant et Inquisitionem Suam
educant idque Instanti Interrogatoria Partes
Conscripserunt Subscripserunt testes nominarunt
et Inquisitionem Suam et quidem GG. Nicki Testi
bus Quinque Jam vero G. Gutkowski Testibus Quatuor
eduxerunt et in tali numero eductis Inquisitionibus persistunt qui
bus Inquisitionibus lectis et ad Litterarum GG. Nicki [illegible]
[illegible] te stantibus G. Albertum Gutkowski cum uxore et filio
Paulo tempore messis ad G. Franciscum Nicki Siligi
nem per se Conseminatam in loco Kahutky antiquitus
per Quondam Nlem Joannem Nicki ejus Jsi Nicki
Avum extirpato Colligentem advenendo hanc Sili
ginem itidem minoribus falcis colligere Intendisse hoc
ex motivo facta cum Eo Nicki contentione et excitatis
Rixis illum G. Franciscum Nicki per Contam Suam
pro manibus fortiter tentum pugnis advelle Sui
Concussisse in facie Sanguine eundem abluere esse
esse laesisse damna Infrumentis GG. Nickich tam
Inventarij ex ex B. Belnowko ad Bona Bojanowo
Continuo pulsis et repulsis et volatilibus domesticis
furamine In Saepe per G. Gutkowski adversus Sui
pessulam locato manenti in frumenta GG. Nickich
Intrantibus intulisse Judm hunc G. Albertum Gut
kowski pro ejusmodi Attentatis violentijs poenis
Subesse declarat Sententiando quatenus Jsdem Jsi
Gutkowski Nomine Castri Plocz Superiorem

pro Ju

Fra Ita post Ftum SS Petri et Pauli Apostolorum
Ac Currenti Ventura Ingrediatur ejusq Tunis
Sessionem Spatio Duarum Septimanarum Sine
Intermissione Continuet et expleat nec non In
egressu de Tunis Poenam Quadruplicem 14 Marcarum
Pet includendo Damna Gso Francisco Nicki alto
Judicio vero Suo per medium In Instanti Sol
vat ad Auctoratum vero Gsi Alberti Gutkowski Cont
GG Nickie Institutum cum Recognitiones testium
Attestantur Quatuor Sulcos Seligenis hiemma
lis, post Subsecutum Supra exaratum Jubrdiae
exdivisionis Condrale Decretum ~~divise~~ nocturno
tempore ut Supponitur per eundem G Nicki Oullato
rem, Commestam esse Lbsum Carminum Petri filium
per hocce Condrale Decretum Schedae Gsi Gutko
wski porrectum et per hunce Gm Gutkowski
ad se receptum brevi ab eo ad G Franciscum
Nicki aufugisse aufugam hucusq apud eundem
Gm Nicki extitisse Sed tamen L Antonium Lbsae
Pietrowa filium Spurium In Infantia Sui victu per
G Franciscum Nicki Subpeditatum, cum eodem Lbso
Petro Victrico et Conte illius vero Spurij matre
per G Albertum Gutkowski acceptum esse hucusq
L Petrum cum Sua Conte et illo Spurio ab eodem
Go Gutkowski fugam arripuisse quare Judicium
Lbso Carmino Petri filio interno egressus Gsi Gut
kowski de Tunis et Subrigere poenae banitionis
Supra apposito per G Franciscum Nicki ad Can
cellariam Castrensem Plocensem Statui et Gso Alberto
Gutkowski proprietario Dno ~~extrad~~ cum cuius qui
extradi debere declarato Carentiam laborum ab hocce Lbso
Carmino provenientem damno per Gm Gutkowski per acceptio
nem ad se Lbi Antonij magis ad Gm Nicki ex re praesti
tae ~~et Sustentationis~~ In elactationem ejus victus Sustenta
tionis, pertinentes post Cum Victrico et Matre Suis
aufugi

Aufugi Gso Nicki Causato Compensandam sibi habere
vult pienas vero pro Susceptione Lbi Cammin ut
pro recompensam Lbi Antonij similiter per Gm
Gutkowski nulliter accepti Subsecuta super Gso
Francisco Nicki irrogari non posse Gm Gutkowski praetendere
arbitratur Sin vero quando id L Antonius cum Memo-
ratis Nitrio et Matre Suis redierit, vel alicubi reperiri valeat ~~uti~~ in benefi-
cationem ut supra resolutum Carentiae Laborum
a L Cammin Gm Gutkowski Concernentium
Jam ex nunc proprietati Solvisset Gso Gutkowski
redditur ad extremum Quotam Quatuor Flor et
Grossorum Viginti Quatuor Pol pro ~~Quatuor~~
~~Sulcorum~~ Siliginis hiemmalis quatuor Sulcorum praescindendo
uti Julius ~~Regotio~~ prout haec Siligo actua-
liter per Villatorem G Francisci Nicki sit
Collecta per Gsm Gutkowski quoniam in quisitionibus
id sufficienter ~~utrum actualiter per Villatorem sit Commesta~~
non probatur praestandi Justum G Franciscus
Nicki Gso Alberto Gutkowski in termo eodem egre-
sus ejus de Terni sub rigore supra sero est
Solutum ~~pro G Bartholomaeo Nicki Inquisitio-~~
~~nibus~~ demum quoniam Insatisfactionem Decreto ex quo praesens fu-
data Jurisdictio Jus utriusque Nicey Duo Alveana Qua-
tum G Gutkowski extradidimus igitur de ~~eiusdem Jure~~ extraditi quae-
~~tum interno et sub rigore exaratis~~ G Alberto Gutkowski
~~extradant~~ D P Vigore

Petrus Rudowski Cameranus
Terni Plocen Judex Condescensorialis

Offm praesens Crez Capitl Plocz ad Oblationem Gri Stanislai
Sieliucki Decretum Condite intrasserunt in bonis inferius
nominandis in ptes intracxerunt per Offm Cmrle Pre
Plocz plat manuq Ejusd officij ppria subsecum repro-
ducere ad Acticandum Actisq praesentandum suscepit in te-
nore sequenti (Inserat) Originale Ejusd Dem circa Acta
est relicta

In Crd Plocz feria 2 post festum Nattis Sancti Jo-
annis Baptae praesentia scilicet Die 27ma Mensis Junij
AD 1785

Actum in Fundo Bonor. Karwosiek Respondy idq in Termino Condescensionis Feria Quinta postridie Festi Sanctor. Viti et Modesti Martyrum scilicet Die 16 Mensis Junij Anno Domini 1785.

In praesentia Gsor. Mathiae Mazowiecki Camerarij Trnis Dobrin Mathiae Starczewski Burgrabij et Instigatoris Crent. Plocen. Michaelis Lukowski Mathiae Radominski Joanis Kowalewski ac alior. ad Actum praesens congregatis nec non M. R. G. P. Joannis Zieleniak de Zakrzewko Authentici et Jurati Actum praesens acclamans et ejus adstantis

Judicium Terrestre Plocens. Subjudicatus Vigore Decretor. Judicij Terrestris Plocen. et quidem primitivi de actu ejus in Bielsko Feria Quinta pridie Festi Sctae Agnetis Virginis, et Martyris scilicet Die 20 mens. Januarij A.o currenti, quo mediante suspenso toto negotio ac legalitate Decri Condescensorialis Camerarialis in Fundo Bonor. Karwosiek respondy prolati Condescensio ad Fundum horumce Bonor. Karwosiek respondy Judicij sui id est pro Feria 2. post Dominicam Misericordiae A.o praesens incidenti conducendi adinventa est. eodemq Decto praecomissum est ut hocce Judicium Condescensoriale unius duorve absentia non obstante mutuo partium sumptu condescensurum, ante omnia comportationem Documentor. Causam praesens evincentium et Communicationem eorundem praevia comprobatione Juratoria per Partes praestanda demandet, quibus comportatis Documentis ex eisdem discussis et animadversis, legalitatem Decri Condescensorialis cognoscat, resolvat, de praetensionibus Fundi eorundem Bonor. Karwosiek respondy ex traditoria Possessione emicantibus, inquirat, investiget, inquisitiones expediat, Calculum, a quo interest, etsi juste debebitur, exciniat, evictiones discutiat, Solutionem Summar. cui et quantum provenerit, decernat, Processum casset, vel approbet Satisfactionem

nem omnimodam pro re cujus interest praestandam
sententiat partesq in omnibus et singulis praetensio
nibus nihil intactum et irresolutum relinquendo pro
exigentia Legis Justitiae Terminor ac Documentor fina
liter Decidat, disjudicet et moderetur, cujus decisioni
Partes parere et acquiescere ac Judicatum pati sub
Poena Banitionis illo in Termino Condescensionis su
per Parte contraveniens publicanda, sunt obstrictae, al
terius vero in Plocko Feria 6ta post Dominicam Roga
tionum proxa scilicet Die 6 Mens Maij anno itidem cur
renti promulgati quo nimirum Decro, quoniam an
rior Condescensio per Decrum Judicij sui in Bilsko Die
20 Mensis Januarij Ao currenti inter modernas Partes
inferius specificandas, prolatum ad Fundum Bonor Ko
wosiek designata, suum non est sortita effectum
id circo in ordine executionis ejusdem Decri Condescensi
ad Fundum eorundem Bonor Korwosiek respondij Judicij
sui unius duorve absentia non obstante pro die hodier
na in Actu Contenta est determinata, eodemq Decro
Judicio Condescensoriali mutuo Partium sumptu cond
cendo et condescensuro, data est potestas regulam an
terioris Decri superius de Actu exarati, in toto exequendi
Causamq praesens ad Contenta Terminor Partium fina
liter pro exigentia Legis, Justitiae nihil intactum et
irresolutum relinquendo, decidendi disjudicandi et mo
derandi cujusvel quor Judicij decisioni Partes pa
rere et Judicatum pati sub, Poena Banionis illo in
Termino Condescensionis super Parte contraveniens
publicanda sunt adstrictae, elias eisdem Decris fusius
praemissa in se oblogentibus, ad Bona in Actu Conten
ta condescendit, Jurisdictionem suam Officiosam pro
custodita prius pace et securitate publica circa Offi
ciosos actus observari solita fundavit, qua fundata
Partes ad inscribendam Comparitionem ejdem Mti acce
mare demandavit, quo in Termino acclamationis

Partibus

Partibus ipsis Religioso in Christo Patre Valentino
Krepuscińskí Ordinis Carmelitar Ecclesiæ Lobowien Prapos.to
et Manssionario acto et Cto prth. Ipsis Thoma Kowalewski Burgra-
bio Cred.to Locen ac Joanne Starzewski Cto acto et indicem prth.
Judicium supra scriptum Condte exiguendo contenta Decretor ejus
pfecto peragitur actus, teneri Partes vtras, comportare Docu-
menta quæuis ad Causam pfatam spectantia et eadem sibi Commu-
nicare censetiedy in instanti, et quoniam eadem Partes lo-
Comportationis et Communicationis Documentor Compla-
nationem subtractu pfatæ. Condtis cujus Complanatio
nis tenor sequitur talis. Między W.mą Xiędzem Walen.tym
Kapuscińskim Karmelitą Kościoła Lobowskiego Prob.to
szczem i Manssionarzem z iedney, a W.mą Panem Tomaszem
Kowalewskim Burgrabią Grod. Płockim niegdy W.P.a Mi-
kołaia Kowalewskiego z niegdy Jm.P.ą Jadwigą Brudzień-
ską matrimonialiter splocionym Synem czyli Dobr Karwo-
sieka Respondow do Manssyonarzy Kościoła Lobowskiego
należących Tradownym Possessorem z drugiey strony stanę-
wna Ow niczym niewzruszona Komplanacya i wieczne po
stanowienie w tym niżey opisanym utoczeniu, iż jchmć Kom
planuiących się tak względem Summy Tysiąca Pięciuset
złotych Pol.kich, z Summy większey Trzech Tysięcy złotych
Polskich, przez niegdy W.mą P.ą Ludwika Karwosieckiego o
rzeczonych Dobr Karwosieka Respondow na ow czas Dzie-
niegdy W.mą Panom Maciejowi Pesińskiemu, Jakubowi, Zygmunto-
wi Ewicz. Jej Jadwidze Justinie Mikołaiowskim Jure obligowano
na tychże Dobrach zapisanej, pochodzącey Dekretarki a mia-
nowicie ostatecznym Ziemskim Płockim w Piątek Zielo Świą-
ta post Festa Solemnia Zaden Pentecosten w Roku Tysiącnym
Siedmsetnym i Sześdziesiątym Czwtym między jchmć Panu
Mikołaiem Burgrabią Grod. Płockim Alexandrem i Woyciechem
Kowalewskiemi z iedney a jmć Xiędzem Michałem Ryzińskim Mans-
sionarzem Lobowskim tychże Dobr Karwosieka Respondow Po
sessorem i innemi w kompanyą tegoż Dekretu iwchodzącemi z
Drugiey strony zapadłym, tymże jchmć P.ą Kowalewskim przysądzo-
ney zapłacenia, iakoteż i względem possessyi wspomnionych Dobr
i pretensyi z nich wynikaiących, na wzaiem do Sądu Ziemskiego
Płockiego maiąc intentowane Akta, w których gdy między

teraz

teraz kompanuiącemi się stronami w Sądzie tymże Ziemskim Łęczickim na gront pominionych dóbr Kanwosiełka Respondow tam in Ordine cognitionis Condicis Decimi Feria decunda in Castino Festi Sancti Mathaei Apostoli in Anno Millesimo Septingentesimo Septuagesimo Septimo ead in Causa inter JWrem Adm Dnom Albertum Chwatkowski Exposituł et Kanwicanium Sobowicz et Thomam Kowalewski ac cale latis quam resolutionis ex Iundo emicanz pretensionum na Dzień dzisieyszy iest wyznaczona Kondescensya, a strony chcąc iak nayprędzey ten cały interes do pożądanego dopro Dzić końca, oraz skracaiąc wzwyszmianowany między sobą proces, a raczey wzaiemną między sobą certitą. Przyiaź za Mediacya Przyiacielska tymże też stronę ugodzić przedsię ty sposobem. Nayprzod JWPan Tomasz Kowalewski wedle tradycyi na gruncie rzeczonych dóbr Kanwosiełka respondow Feria Quarta in Crastino Festi Divae Annae Genitricis JWMa nis in Anno Millesimo Septingentesimo Octaga simo Octavo z mocy wyżey rzeczonego w tymże Roku zapadłego Dekretu na Rzecz JPanow Alexandra Woyciecha i Mikołaja Burgrabiego Rod Łęczickiego Kowalewskich nastąpioney, i do Ksiąg Grodu Łęczickiego w Sobotę po Swięcie Sobotey Lucyi Panny i Mę czeńnickiey w Roku tymże Sołatowaney w Summie wyżey wspo mnioney, Tysiąca Pięćset złotych Polskich z prowizyami procentami i grzywnami wyżey rzeczonym Dekretem przysą dzonemi też częsci na Dobrach Kanwosiełku Respondach tradowa nych prawem teraz posiadaiącey, załatwiaiąc wszelkie tak wzglę dem Summy rzeczoney, iakoteż i Possessyi wyżey wzmiankowa nej części dóbr Kanwosiełka Respondow, tradycyi podległych trudności ponieważ wspomniona Summa Tysiąc Pięćset złotych Polskich wraz z prowizyami i grzywnami namienio nym Dekretem specyfikowanemi, nietylko temuż niegdy JWPanu Nikołaiowi Kowalewskiemu JWPan Tomasz Kowalewski Syn lecz i Jemu Panom Alexandrowi i Woyciechowi Kowalewskim rzeczonym Dekretem przysądzona do zapłacenia przynależąca na, a JWPan Tomasz Kowalewski zaszczycaiącemu od tychże Pp Panow Alexandra i Woyciecha Kowalewskich prawem hamo Personalnym, którego sąd Ziemski nie okazuie iuż to w pretensyach swoich, z possessyi rzeczonych części tradowanych dóbr Kanwo ska Respondow wynikaiących iuż też względem wspomnionej Summy teraz z tymże JWPanem Kapitanem Łęczickim Sprzedawcą i Mansyonarzem Sobowskim ugodziwszy się oraz odstą

wszy.

wszy Prowizyonalney Summy często wspomnionym Dekretem przysądzonym Summą tylko Tysiąc Pięćset Złotych Polskich Oryginalną wyżey specyfikowaną ina Dobrach Karwosieku Respondach rozciągaiącą się tudzież za wszystkie swoie ex traditoria posessione wynikaiące i do Dnia dzisieyszego miane pretensye oraz za grzywny kwity i proces tymże wyżey wspomnionym Anni Millesimi Septingentesimi Sexagesimi Octavi Dekretem specyfikowane, et ex vi contraventionis eiusdem Decreto ac in sublationem processûs wynikaiące Summą Dwochset Pięćdziesiąt i Jeden Złotych Polskich teraz między sobą umowioną i postanowioną kontentuie się a na terminie liczenia wspomnionych sum niżey wyrażonym okazania rzeczonego Transfusoryalnego prawa sobie służącego dla wszelkiego w tey mierze bespieczeństwa bierze na siebie obowiązek, zaczym Jmć Xiądz Kapuscinski Proboszcz i Mansyonarz Sobowski usiłuiąc adire Posessionem tychże tradowanych części i tym końcem ab eodem onere pomienione Dobra Karwosiek Respondy uwalniaiąc rzeczone Summy iak pierwszą Tysiąc Pięćset Złotych Polskich Oryginalną, iakoteż Dwieście Pięćdziesiąt i Jeden Złotych Polskich za pretensye i przysądzone iako wyżey grzywny ugodzoną i postanowioną na Wigilią Swiętego Jana Chrzciciela w Roku ninieyszym blisko przypadaiącą przed Księgami Grodzkiemi Płockiemi do Rąk WJPa Tomasza Kowalewskiego nieodwłocznie oddać i rzetelnie wyliczyć ninieyszą obliguie się Komplanacyą na który liczenia rzeczonych Sum terminie WJPn Kowalewski przed liczeniem Summy ante omnia Jus Cessionarium na wspomnioną Summę Tysiąc Pięćset Złotych Polskich una cum provisionibus ac poenis Marcisq modo quo supra Decreto adiudicatis, od wspomnionych Jmć Panow Alexandra i Woyciecha Kowalewskich z prawa natury teyże Summy właścicielow, lub ich successorow, pod nieważnością ninieyszego Dzieła okazać, a po okazaniu Juris ejusdem Cessionarij i prawa do teyże Summy sobie służącego, oraz odebraniu sam wyżey wyrażonych, z tych tudzież z prowizyów, całego Processu i grzywien przysądzonych, tumq de traditoria Posessione ac pretensionibus suis quibusvis ex eadem posessione emicantibus przed temiż Księgami Grodzkiemi Płockiemi, i na tymże zaraz Terminie WJmć Xiędza Kapuscińskiego Proboszcza i Mansyonarza Sobowskiego pokwitować, czyli raczey przerzeczoną Summę Oryginalną

nalna Tysiąc Pięćset Złotych Polskich una cum Prowizionibus
toto[?] huiusmodi Processu ac premissa adiudicatis tudzież Dru-
dziesiąt i Jeden Złotych Polskich wyżey specifi-
wana una cum parkta traditorum Bonor Karwowiecka
sjrondowej sortis eorum[?] posesjone na rzecz wspomnionego
W Jźdza Kapuscińskiego Proboszcza i Mansyonarza Ko-
bowskiego tanquam persolventis cum omni Jure trans-
fundowaną i pomienione transfundowane części Dobr Karwow-
ka respondow w tym stanie podług mowy tradycyi i Zasi-
kami iakiemi ad offens na gruncie znayduią tudzież z Loco
stkiem obojey płci do tych Dobr i części należących od Wigilij
Swiąta Swiętego Jana Chrzciciela umarzaiąc w tey mierze
rzeczoną tradycyą wspokoyną kościoła Kobowskiego posz
oddać niniejszą obowiązuiąc się od komplanacyą, niemniey
cirkeyą względem tey całkowitey summy Prowizyow grzy-
wien i całego Processu od wszelkiey impetycyi tak strony
tychże Jmpanow Kowalewskich swoich Jurisdatorow iakoż
z kąd kolwiek wynikaiących na Dobrach swoich zapisanie, tu
dzież dokumenta do tegoż całkowitego interesu regulacyi ces
dać będzie powinien Co wszystko strony między sobą kompla
nuiącesię z strzymać i zyścić pod zakładem drugiey takiey
Summy Tysiąca Pięciu set Złotych Polskich et Dampnis Jmis
powinni będą i obligują się, a w niedotrzymaniu tey komplana
cyi, lub którego kolwiek wyżey wspomnionego tey kompla
nacyi punktu Forum ubiquitatis Woiewodztwa Ka
liskiego ad respondendum sobie naznaczaią i na to się dla
tym więkrzey wiary Wagi i walorur rękami własnemi wpra
tomności Przyiaciół podpisuią. Działo się w Karwowiecku
Respondach lub tractu condescendionis Dnia 26go nastę
miesiąca Czerwca Roku Pańskiego 1785go Xiądz Walen
ty Kapuscinski karmelita Proboszcz i Mansyonarz
Kobowski manu propria. Tomasz Kowalewski Bo
grabia Grodzki Płocki manu propria. Maciey
Mazowiecki iako przytym będący przyiaciel ma
nu propria [illegible] subscripserunt. Ad approbandum Judicii
suo Consilio[?] porrexerunt proinde Judicium hancce Compo
nationem in omnibus punctis et conditionibus approbo
confirmat decernendo quatenus Religiosus Kupuscin
& interse inivernnt et cand

Ski

ski Summas Primam Mille Quingentor. Florenor. Polonicalium alteram Ducentor. Quinquaginta unius Florenor. Polonicalium ‡ Generoso Thomae Kowalewski in et pro Vigilia Festi Sancti Joannis Baptistae anno praesenti pro dimeventura coram actis Crenae Plocenae sub poena Banitionis in casu contraventionis circa manifestationem ibidem faciendam publicanda praevia in rem persolventis recognoscenda cessione solvat et enumeret ‡ post levatas vero Summas supra scriptas Gnus Kowalewski de Bonis Karwosiek Respondij in una septimana condescendat et in possessionem Religiosi Kapuscinski haecce Bona Karwosiek respondy eodem in statu quo ad praesens reperiuntur dimittat, idque sub rigore poenae Banitionis in casu contraventionis circa Maationem faciendam coram eisdem actis Crenae Plocenae publicanda Decreti praesentis Vigore ‡ ad nexum ejusdem Complanationis

Antonius Woznicki Subjudex Trnus Pllus Plocenae

Offm Praesens Crenae Capitt Plocen ad oblationem Gni Thomae Gutkowski Decrum Condrlis infrascriptum in Bonis inferius nominandae in terptes infraexplanandae per Offm Subjudicatus Trnae Plocenae Prolatum Manuque Mei Subjudicis Subscrum reproducendae ac acticandae actisque Praesentis ingrossandae Suscepit in Tenore Sequenti (inseratur) originale Ejusdem Decrum Circa acta Praesentis est relictum

In Crae Plocenae Feria 6ta Ipso Die Festi Nativ. S. Joannis Baptae Juliae Die 24 Mensis Junij ad 1785.

264

Decrum Condle in Fun
do Bonor Kurwosick
Respondy Inter Reli
giosum Kapusum JK
Praepositum Sobieny
et GG Kowalewskie et
alios prolatt
1785 Dd

Actum in Stanis Zdrzemborz Sochaczew Powiat Stephani Winnicki Cit Jurid Sabbo post Dnicam Scapularis Ad Mane prae Sibaud die 17 Mensis Julij Ao Dni 1779

Coram Nobo Hyacintho Rzeczpolski Burggro Cur Plocen in part Nob Andrea Zaleski Camerario Winnicki Stanislaj Nowa Lubski ac alijs plurimis Adhuc ad actum prae Congregatis nec non Mag Procuratore Sinopis apertas de Wdzecznow Authi id juratis actum prae audientis id ejus ad stando

Officium Supradictum Burggro Cur Plocen Insistens tam Literis Citatoriis de praesentato Tribunibus Sanctae gm ad dictum Mag Joseph in Zakrzewo Zakrzewski Vocatorio Literarum id Judicem Cur Plocen in Personam sui Dni exhibitum habitis Satisfaciendo juxta Munera Officij sui Burggrialis ac Requisitione Nobis Antonij Parentis Stephani Bartholomaej de Cunejundis Filior et Filiae olim Nob Clara Chudzynska pgenitor Regestrum Actis Jurisdictionalibus Nobis in actu Contenta Cum Copia tenis Nobis ac mihi Condescendit Jurisdictionem suam officiosam pro tuitione pia Pace et securitate actibus Jurisdictionalibus Conservandi fundata Ple id suae Coram Officio Cum requirendi Eid mihi acclamare de mandavit, quorum Nro acclamationi pellet Comparens Antonius Regestrum sibi Parens reproducit tum Dcto Cur Plocen Nro secundante Nro datorum Nostrum regum prae hor ord die 4ta Mensis Januarij Ao nunc labentis Inter se Creditorem ducem et Pupillos ejus ab una et Dnum Stephanum Winnicki Reum ab altera Ac Contumaciam pleto. Quo nimirum Dato Solutis Summa Trecentorum Quinquaginta Tymphorum cum Provisione tum Laborum unius Litis Nostrum Dcto Cur Plocen primitivo adjudicatis atteniis Triplicis Quatuordecem in Substitutionem pro Expensis nec non Tertiae Litis Litis Nostrum marcar Polo Regestrum Actis Jurisdictionalibus Advocato Nro Winnicki Cit Jurisdictis Et in primis gm Condemnatione in judicijs Cur Plocen Nro secundo pt Dcam Conductus Paschae prae id est die duodecimo mensis Aprilis Ao pnti ex Lite sui reposcens et Pupillor Suor intuitu non Solutionis Summa Trecentor Quinquaginta Tymphorum cum Provisione ab Eadem Revertentium tum Laborum unius Litis Nostrum atteniis Triplicis

Quatuor

Quatuordecim Iortul Iuum marcor Rolt Lupra de Cathu Idan
pcero adjudicati Contro ventidnis q Eyt Dicon in Iuerv
timoria fortis finalis ac indilatis faciun Executionis Iu
per totis dicto Jno Vinnichi Cib Jurevidem obtento
publicatio Cum ad ditione In Rerosam Sui Officij per
ma specificati M Zahnewski Judicem Cur Plocen ma
nu p pria descripti & subscripti petijt Suo & Pupillor Iu
rone Sortem seu Agros Cum pmeminationibus ac d
cio ad Cohabitando Sibi in Summa Supra expres
trad. d dimitti Cujus ratij Postulationi Offm p eius com
onor ad Ex divisionem & Cmenptionem Agror se se Con
tulit Cujus Cmenptionis p ptis meliorem Ptem utran
Informationem Polonico Jdomate in Vrnde quenti. A nay
mwd w Polu pod Luna nad Rzyka Iezyorem Ptasha Zacyn
icasiod Granic norwanego Ki ielowina a Ciągnącz
do Rzyki Stay dwie Zogo now dwana sie mię dzy
diami Siedney Jkna Andrzeja Zatycheg o Jndrzey
Jkna Ignacego Vinnichiego leżąca Zytem zasiana Item
Ptasha Zogo now dwie dzie Zdczy nacza sie y koncza
ca ut supra między mi dzami ut supra leżąca na
dwyzey Stay Zyten kowadki mez crwarta część Stay
ja Orzem od Rzyki zasiana Rodzaiem Zyta he
Item w tym sie Polu Ptasha Zacynaiąc sie ut Su
pra y koncząca ut supra Cała Zytem zasiana Stay
dwie nadłusz, Janych Siedm wrzesz trzymaiąca
między mi dzami ut supra, Item w Polu Dal na
Zwanym Pod Latanami Brzez Janych Dzie sięc
czy naiąc sie od Zadawki aż ciągnąc sie do Stacem ie dnym
do Ogrodow Chłopskich Ptasha zasiany, nad ogrom Sto
ju ku Rzyce ciągnie sie, Jarzmi Inemu Jęczmieniem
dwie abrzez, Inem mez Drawotego Sygmana Owca
na zasiany, kto ogo to Inu wolne zebra nie
Oznacza sie temu Owarowi między mi dzami
leżący ut supra, w Polu Janyznym na zwanym Kot
ki Brzez Janych dwanaście rzesz wzdłuż Stay
dwie Jedno Cate Zachem drugie mez Polowy Jęcz
niem

Jęczmieniem a Prez połowę tahie Łochem Zasiane Za
czynaiąc się od Lasu aciągnąc się do Rzyki mie-
dzy miedzami ut supra leiącey Item Łuwłoweh Janych
dwa Stay trzie Łączy naiąc się od Drogi Lidzi-
cey do Kochnowo aciągnącey się Do Precow Owsem
Cały Zasiany leiący miedzy miedzami ut
supra Item Stuska Janych Trzy wozy Zaczynaiąc się
od Drogi wyrazany aciągnąc się do Rzyki Stay Bę-
dzie Stay Dwoje chuyem Czwarte miedzy połowę Jęczmieniem
a prez połowę Tatarkiem Piąte tahie Tatarkiem Zasiane
Item Stoska Janych Pięć Stay czworo na Dworzyu
Tatarka ala Redlaper Sobą Zasiane na Precow-
prez Rat stacia Owsa resta Ottogiem leży Łączy na
się od Drogi wyrzey wyżnio ny aciągnie się do Za
rzicy Kochnieyskiey Leży Połowa przy miedzy Pana
Ignacego Winnichiego do Lichmę Panow Rey sz
skich wydzie toież Łączo nowo Pięć wydzielaiąc
Item w Polu Ogrodnikom pieców Za pasta nowina
Stay dwoie Janych Dziesięć wozow wzdłuż trzyma
iąca pod Lasem trzecie Łoch stanie Lasem Łąwoste Za
czynaiąc się od Lasa aciągnie się do Granicy Ko
chnieyskiey miedzy miedzami ut supra Item prez
na grodzi Stay dwoie wzdłuż Janych Osm wozow
Kod orany y zprzerany Łączy naiąc się od
Drogi a ciągnący się do Lasa miedzy miedzami
z Tedney Pana Andrzeja Latyszkiego Oddzielaiący
Ignacego Winnichiego Item w Polu pod Kochy Ko
winka stacem Tednym Janych osm Łączy na
iąc się od Drogi Szerokowskiey aciągnąc się do
Granicy Kochnieyskiey Łoch pod orane miedzy mie
dzami ut supra Item Drogi wsi Stuska stacem Je
dnym Łączo nowo Dziesięć wzdłuż Łąwie nie
od Łączy naiąc się od Drogi Stonewskiey aciąg
nącą się do Drogi Kochnieyskiey miedzy mie
dzami ut supra Rodzieią. Item w Kudynku
trzecie Łochem

Actor

Chłopskim nowym w którym mieszka Pracowity Tyni-
cy Młodzian I Pana Stefana Winnickiego Poddany
wolne Pomieszkanie dla Ich mości Państwa Pę-
szenskich Ostrzegasię Post quam quidem peracto
Ex divisionem et Conscriptionem praefatae Agrorum praemis-
sos Agros cum Pratis ac Inseminationibus nec non
libera Incisione in Sylvis Omnibusque utilitatibus
usibus, fructibus et Commodis Officium praesens in Actua-
lem et Pacificam Possessionem usque ad persolutionem
Summae trecentorum quinquaginta Tynfow cum provisione ac Lugitar primae trium
alterius triplicis quatuordecem Tertiae trium Marcarum Po-
lonicalium Pacificationemque totius et Integri Proces-
sus tradidit et dimisit prout praesens tradit et dimittit
ad Intromittendum Eosdem JJ Pęszyńskie Mlem in Actu Con-
tentum deputavit, qui deputatus ~~satisfaciendo~~ voce sua
Inpsentia Nlium in Actu Expressorum nemine impugnante
nec Contradicente ~~Intromisit~~ Eosdem JJ Pęszyńskie Actu Jure
vincente Intromisit Officium ~~ipsaque~~ praesens Supra Specificatos Agros
traditos et per se Conscriptos pacifice per Eosdem Pęszyńskie possi-
dendos declarat Traditionis praesentem vigore.

Hyacinthus Przedpełski Burgrabius Crenae Plocensis
Officium Praesens ~~[illegible]~~ Cum Capitulo Plocensi ad Oblationem Ma-
gnifici Stephani Pęsińskii Traditionem infraseram in Bonis
inferius nominandis pro re ~~[illegible]~~ Ptis infra explanandis per Officium Bur-
gr. Plocen. Expedit Manuque Ejusdem Gnosi Burgrabii Subscri-
pta reproducendis ad Acticandum Actisque Praesens ingrossandum Suscipi-
pit in Tenore Sequenti (Inserat) Originali Ejusdem Traditio-
nis circa Acta praesens est relictum.

In Crenae Plocensi Feria 3tia post Festum Sancti Joannis Baptistae
proxima Scilicet Die 28 Mensis Junii A.D. 1785

56

Actum in Fundo Bm
Oppidi Drobin Prædiog Jbiq Stto, Fria Sexta
Ipso Die Festi Natalis Sti Joannis Baptæ
Vidlt Die 24. Mens Junij Ao Dni 1785

Jp Spect Spor Joannis Kurnatowski, Ejusd Nris Zabinski
Francisco Trembinski ac alior Conjurgall adstante quog Sti
Dni Sti Prodo Thoma Wawrzyniak de Villa Koicikowo Auth
& jurato Jurisdictionem Actamante.

Osm Infra Subscrum Burgrabiatus Subdelegatæ Cen Siradien
Juratis, ad requisitionem Mei Casimiri & Stephani Fratrum
inf se Jerlor Koicikowskich, Viso penes plenarie perducto
infra clarato Scilicet Decto Contrli in Fundo Bm Villæ Bo
rucicki Die 10. Junij Ao 1783. Jnr Cosd Mei Koicikowskie
ab una, & Celsissimor Principes Constantia De Bruchentale
Primi olim Illmi Mri Joannis Comitis a Sora Skarbek Calmi
Junivladislavien ad=Gens vero Celsissimi Michaelis Prin=
cipis Sriato Pelk Czertwetynski Capnei Ruszyncen Conten
Seu utrosq Congres tum Mei Eugenior, Gasparum &
Michaelem Comitis a Sora Skarbki, Fratres inter se Jerlor
ab altera Partibus ac alios Compañone Decti Ejusd Com
plexus potestate Decti Inibi Bni Petricovien plato, &
ad Acta Curiæ Pyzdren Die 16. Mens & Anni Eorundem modo
oblatæ porrecto, Summas Primam Trium Millium Trecento
rum florenor ge novem Polon Alteram 3350 G. Tertiam
Lucis Similem Qas tres pro Solutionem Mei Casimiri
Koicikowski Quartam D.D. Millium Trecentor triginta
trium florenor ge 10. Polon una cum pensionibus ab Actu fato
rum Olim Illmi Mri Skarbek Calmi Junivladislavien p
Decem Annos & medio proxime pro utrorumq Mror Ko=
cicikowskich adventante Festo Crastino Festi Natalis Sti
Joannis Baptæ in Ao 1783. Elabso, Coram Actis Curiæ Posnan
Solis Demandante, tum Condemnat in Trino & Coram
Actis Ejusd Posnan circa Mafnen illatam & Sti Mror Ko=
cicikowskich Super supradictis Celsissimis Principibus Czer=
twetynskie

* Trium Millium Trecentor Triginta *

et Mus. Skarbki Calndis Junii Vladislaviensis obtenc et Publicat
ad extremum Deum exemonis in Judyc Sibbly Bri
tri coviens Die 22 Januarij Ao nunc Currenc 1705 in
modernos Mos Kościelkowski regiren abbna, et Gl
Mos Crer Visnen, Varsaviens Capnen tum Mos
Cigenium Gasparum et Michaelem Skarbki Valenti
num Zambrzuski et altera pte p mulgato plenar
obtentum Supenius Deserum Jesum agnoscente
et per Suum Offm edenticum Cm Actu Deseror Cp
di Drobin lunt attinen in Summis pticulis et Jeg
su p pte Mos Kościelkowskich Gradiopem ad Extent
tio nen peragen in iungenti adimplendo etiam Jeg
novissima in Anno Stento Sanctd in Fundum Bn
Actu Specificat Oppidi Drobin condescendit Ibidem
fundata Sui Offcia in Cler gvorum Supra Juris dic
ne ad Gradiorem totiey Dictor Cm Oppidi Drobin Cu
attinen nemine impugnante Jmo Jso Zambrzuskie
Cm Corum Posote ob raonen Conetus Arendatorij
a Celsissimo Principe Czartoryuski Sibi Servienty
hostilia Spitati et Posoniis Sue determinate libere a
Inittente Jezuenti Se Se Contulit modo Nayprzod od
ie sig w Possessya Wsnym Kościelnowskim Miastu Dro
bin Catholicis Obywatelami Ludzmi Zaiczanemi tych
wszystkich Zobocznami Czynszami y wszelkiemi Pra
nosciami, z Polami Obsianemi tak Oziminym iako y Ja
rzynym y ugorowym Łąkami do tych Dobr nalezac
mi z Budynkami Dworskiemi y Wsnymi Pgulnd Bu
stkiemi, Szlachcicem Propinacya Kuznia y ztey prowenta
z Synagoga Lata y Odmy wszelkiemi prowentami pod
kami Jakoto od uspiechu od Szynku Soli od Topathowey
od Szynku wina, od Szynku miodu y Wisniaku, od Jo
czanego y Jnnemi Zwyczaynemi z ich Donostwami
cami tyli z wszelkiemi Dobr tych prowentami wsk
nych Dobrach Folwark o Dwoch Izbach iedny z Al
zem Drugiey z komorą Sedany niezty z tych w Beladn
Izbie Podłogi nie maią, w obydwoch zaś Sa Piec y kom

my

ny Daley Kurniki na boku Dworu wychodzące z Folwarku po-
prawey Ręce z Dołow pochyłone, tę reperacyi potrzebuią
Daley od Folwarku idąc po lewey Ręce Karmnik z
Dyłow Dobry, Potym Chlewow podwodnym pokryciem
6. tę reperacyi potrzebuią, Daley Staynie Dwie z Wo-
zownią w Posrodku będącą Dobre y przy tych Stayniach
nalewey Ręce wrogu komorka mała z Dyłow Daley
Obora nabyłó Części z Zerdzi Części z Bali Słoma,
pod Snopkami Staremi ta iuż się pochyliła, Słupy
pod nią powynie waty, y reperacyi ze wszystkim po-
trzebuie, na-przeciw tey Obory Owczarnia także z ta re-
peracyi potrzebuie, Sciany winny z Dyłow poynite, także
w Koncu tey Owczarni Stodoła odwoch Boiewiskach ze
wszystkiem Dobra, tudzież Druga Stodoła na przeciwko
Pierwszey odwoch także Boiewiskach Stara po podpie
rana, Dotych Stodół Wrota z Barcie na Biegunach
Drewnianych, z kurami Żelaznemi w Koncu tey Stodoły
Spichrz z Sypaniem Dolnym y Gornym, z Bali Dobry
tę wszystkie Budynki pod Snopkami, także oddaie
się Browar za Folwarkiem nad Sadzawką Słomą
pod Szkudłami naiedney Stronie Dobremi, a nadmyiey
z gruntu z temi, do ktorego wchodząc nalewey Ręce
Izba Duża z Podłogą z tą, do wpuł wygnita y komi
nem z ruynowanym, w ktorey Okno iedno z tą, w Sieni
Kocieł do robienia Piwa na Bezek trzy Stany tatany
Kadzi Dwie z tą, Dybow Maty ieden, Bezek Stanych
z tych 40. w Koncu tego Miedlnicka na prawym Ro-
gu Izdebka Mała z iednym Oknie dla Mieszkania da-
ley Bud Pruska Robota Stawiany z gruntu z tą, y po
podpierany za Podworzem Pańskim Sadzawek 3. Oddaiąc
także Galeryą w Podworzu będąca Murowana z Po Kora
mi Dwiema y Sienią tudzież z Sklepem pod nią będący
wtey Galeryi znayduie się Stoł ieden Duży w Szufladzie

y Stolik iden maly, tradnie iu takze Gosciniec Woźdny, w Mia
steczku będący, w którym są Dwie Jaby z Dwiema Kom
rami ten nad-Pustoszaty, Dach nanim zły, Domost
wliczbie. 60. Zydowskich, Gorzelnie Zydowskie. 3. a Cu
ta Pusta, Burzica, Mieszczanie Pierwszy Koch Raiewsk
Burmistrz, 2. Piotr Drozdokowicz 3. Hiacynty Rostkiewicz,
4 Jan Jostkowicz, 5. Walenty Złotnikowicz, 6 Marcin Serz
walka 7. Tomasz Szczepkowicz. 8 Woyciech Brinski 9.
Kazimirka Kopayczyna wdowa, 10. Agnieszka Stolarka
Wdowa 11. Stanisławowa Grzywinska wdowa 12 Michał
Igonerski 13. Wawrzyniec Wozynski 14. Pawet Dąbrowicz
15 Woyciech Cista 16. Andrzy Mitynar ktory trzyma za
Kontraktem Wiatrak nad-pustoszaty y daie z niego na
Rok złt. 40. Oraz mliwo wszelkie do Dworu Wolne od
bywac powinien 17. Sebestyan Kopanka 18. Mateusz Gy
minski 19. Antoni Gorczycki 20. Woyciech Sulinski 21.
Tadeusz Krzyminski 22. Jakub Poniatowicz 23. Hiacy
ty Kowat Daie z Kuźni złt. 40. na Rok 24. Antoni Cz
arnski 25 Kasper Kopayska, 26. Antoni Grzywinski 27
Jan Gorczycki, 28. Piotr Skopanski 29. Stanisław Grzy
winski 30. Stefan Kowalski 31. Jan Grzywinski 32.
Wawrzyniec Bunisk, ci wszyscy Caty Rok wtydzień po
winni wyrabiać Dziwoz tydzień do rzeczny Rob
ty a Woźniwa Dwadzieścia Dwoygien wtydzień rzezn
robii Drogi wedtug zwyczaiu odbywac powinni Gosp
da to są zaywodnicy 1. Sebestyan Rosalorski. 2. Woy
ciech Ambrozowicz 3. Walenty Ambrozowicz. ci Maią
po Parze Wołow Panskich Woz Pługi Radło y Sicki
4 Andrzy Sobolewski ten tylko ma Woła iednego
drugi mu zaprzężat wszyscy robią wtydzień dni 4. by
dzień a Piąty rzezną 5. Jan Obiak 6. Antoni Wilcz
ski ci dwaj nie Dworskiego nie maią robią wty
dzień rzezną Caty Rok dni 5. y inne Powinności
winnosci odbywaią Komornicy 1. Woyciech Wozny
2. Jakub Widlicki 3. Kazimierz Dalibok ci robią
rzezno od S. Jakuba do S. Michała Dni 4. a od S. Micha
do S. Jakuba Dni 3. y Inne zwyczayne odprawiaią po
winnosci

Sad za Galiną będący, Ogrody dwa wedle tego Sadu, trzeci za Sb
dotami, Czwarty przy drodze od Dworu do Miasta idąc po
lewey Stronie będący kapustą y rożnym warzywem zasa
dzone y zasiane. Potym Stawy Folwarku idąc z mia
steczka Droga do Mochla prowadząca na prawey Stronie
Ugorem leżący, Zdtuż wzdrzym miejscu Staw drugi on
Duiema wtrzecim tamą, wszerz zaś do miedzy ciągnący
się na drugiey Stronie południowey ręce Folwarku wdtuż zaczy
nający się od Sadu Dworskiego a ciągnący się aż do Gra
nicy Klackiey, wszerz zaś aż do Struski Czyli Łąki w Grani
cach będący rozległy, te Obydwa Folwarki Ugorem leżą
ce nie są do tąd podorane tylko kawałek na Korcu drugie
go, y ta Łąka w granicach będąca, także druga Kalinowa
zwana, teraz w ugorze leżąca, trzecia ciągnąca się od Mia
sta do Wodnika, Także Folwarki Janyska Obszane Pierwszy
zaczynający się od Łąk a ciągnący się wdtuż do Granicy
Butkowskiey ~~dlu~~ wszerz zaś od Mieyskich Gruntow do
Granic Tuparskich rozciągający się drugi idąc około Mia
steczka wdtuż Osm Stay, wszerz od Mieyskich rol.. aż do Wału
Zaminnego ciągnący się, tudzież Folwarki Zaminne, Pier
wszy zaczynający się od Wału wyżey rzeczonego wszerz
aż do Zyzey Roli, wdtuż do Granicy Swierczyńskiey drugi
za Organistą poczynający się wdtuż aż do Krzyżowa
wszerz od Wału do Mieyskich miedzy na Ostatek Łąki
Pierwsza za Kościołkiem S. Przazdy, druga daley około
Błota leżące, Peracta itaq; Bm Oppidi Drobin Tradicione
Offo Suum executivum conformando se Decreto Exemonij
supra de Actu exarato ad tradendas attinen Editor Bm
Oppidi Drobin, videlicet Nowa wieś z Swierczyn accepit
et primo Acclamata in Eisd Bny Villa Nowawieś per
mlem Actu exaratum ac Eius finibus supra Offa
Jurisdictione in Segventi Tenore perlegit Tradicionem May prze
oddaie się Wieś Nowawieś Do Miasteczka Drobina nale
ca, wktorey żadnego Folwarku Panskiego niemasz, Obrada
tylko do Miasteczka Drobina zarabia, ~~wktorey~~ to iest Za
grodniey Pierwszy Hieronim Jadamkowicz Woyt, 2. Grzegor
Kopciak 3 Adam Goc 4. Kazmierz Przybysz 5 Łukasz Zar

czynski 6. Balcer Sybury 7. Wawrzyniec Kokosz 8. Jan Gumniak
9 Bartłomiej Grochowczynski, ci maią po Parze wo
tow Panskich y krowie Jedney Sieini Jedney, Woz Stuzyc
kosę, Sichlek, Radło y inne do Obsady należące Porządk
robią w tydzien Bydlem dni 4. a piąty rzędna w zi
wa dwa dni w tydzien Stuke odprawiaią Daią do Dwo
ru po 2. Kapłony Jaią put Kopy Jakze worek kowany
wszyty lub na nieżo płotna Loki 2. 10. Stefan Czaczyn
ski 11 Woyciech Zomczak ci niemaią Obydta Panskiego
robią iak y pierwsi też tylko rzędna 12. Grzegorz Ja
drziak ten ma tylko Jednego Wołu robi rzędna Pan
dniedzy. Komornicy 1 Stanisław Grochowczynski
Jan Czaczynski 3. Szymon Suchacz. robią od S. Mi
chała do S. Jakuba rzędną dni 2. a od S. Jakuba do S.
michała Dni 3. Impost Corelusa in Bnis Nowawiesi Ima
dione Jurisdictionem Suam in Bnis Villa Swierczyn Ju
dicat gva fundata in Segventi Contextu Bna Cad Im
dicit. Oddaie się w Posiadzienstwo Wszym Kościelnym
wieś Swierczyn do Zmarłego Xiędza Dobr Prałatz
Drobina należąca, w Ktorey Podworze Czesci Stara
Czesci płotem ogrodzone, Folwark do Ktorego wcho
dzac z Sieni po prawey ręce Jest Izba z Komorą odwa
Okna ch, w Izbie piec Kotlin y podłoga Dobra wsz
morze zaś podłogi niemaią na drugiey Stronie Izba
Czeladnia z Piecem z Lezyscem y Kominem Lepionym w
Podłogi niemaią, Dwoie Okna Xtey Izby iest K
mora bez podłogi naiednym Końcu tego Folwarku
chlewik nadrugim Kurnik z dyłow pod Snopkami
takze obok tego Folwarku Kurniki 3. podiednym dn
Stodoła pokryta wsrodku tych Kurnikow Sypanie d
re y Some a na Końcu Wozownia, Judzicz nadrugim
Końcu wystawa z płota Stodoła pokryta Dwszystko
nadzwyczaine reperacyi potrzebuie Daley Oborzarnik
z dyłow pochyloną, reperacyi potrzebuiąca, w Koncu tey
Szopy z dyłow, na przeciwko tey Oborzarni Obory 2. z
ręga Stodoła pokryte iedney Czagtości, takze Daley Stod
trzy

Trzy, O iednym boiewisku Cwarta odwłok w posrodku tey sy-
panie tę Włoki Dobre, Gromada 1. Szymon Woyt, 2 Ma-
tusz 3 Maii 4 Wawrzyniec 5 Jan 6 Piotr 7 Jozef 8 -
Stanisław 9. Szymon ti wszyscy maią po Parze Wołow
Panskich y Krowie Woz ptuszy y inne do obsady na-
leżące porządki robią Dni 3. w tydzien bydlęcy Cwarty
zgoła Dzien Kapłonow 2. Kazdy z tych Jaij put kopy
inne wszelky zwyczaiu odprawiaią powinnosci 10. Piotr
ma parę ale dotąd roboczyzny nie odprawia ponieważ
dopiero Zasiewki będzie zbierał, Jakoż oddali się Chatu
pa na Wsi Włoszynku wtey iest Jzb. trzy widzimy
Szynk widzimy Kowat a wtrzecim trzeci siedzą tu.
Dzien Kuznia wiktory wszy napisany Kowal robi tak
że Wiatrak który Macieiki Piotr trzyma y ztego
nic nie daie gdyż tylko z reperacyi winien siedzi Ogrody
za Włoskami 4 wszystkim ogrodzeniu będące, Kapusta y ro-
znym warzywem obsiane Piąty Ogrodek w Koncu Klewa
będący warzywem zasiany, Pola 1. Folwark przy
drodze od Folwarku Turczynskiego do Drobina pro
wadzącey po prawey stronie wszerz zaczynaiący się od
ogrodzenia Dworskiego ciągnący się do rol Chłopskich
Jęczmieniem obsiany 2. Folwark zaczynaiący się od
stawu a ciągnący się do Granicy Zalewskiey Jarzyna-
mi obsiany 3. Folwark poczynaiący się od Olszy
ny do Granicy Zalewskiey rozciągaiący się Zytem
obsiany 4 Folwark Zaczynaiący się od Rzeczki
Granicy aż do Zalewskiey także Zytem obsiany w
Koncu tego Folwarku Pusta Stale iedno Kudzież Po-
le Ugorowe zaczynaiące się od Wsi rozciągaiące się do
granic Kozłowskich wszystkich mieyscach tylko podora
ne Stawek za Folwarkiem będący na ostatek Taki wszy
stkie do tey wsi należące y Pastwiska. Past quam tali mo
do Bm Oppidi Drobin cum attinentijs Nowaviey
et Turczyn Subscriptam Traditionem, Statum
Descriptionem, Conventy in Pisa Bonij tam
Oppidani, quam Subditis ac Synagoga Judaeo-

Drobinen Eisd Obedientiam injunxit et toties dictos Mios Kociełkowskie in Possone Pacifica horumce Bn ad extenuationem Summar pionum et pcessus sita ut Supra daratum est (nemine Contradicente reliquit Traditionis Psen Robore
Josephus Nieniewski Burgr Subdelegatt Crenę Siradienę Juratt mp Trin

Offm Praesens Crenę Capitt Plocenę ad Oblationem Tugi Thomae Gutkowski Traditionem in fraxinam in Brovia in ferius nominamus pro Pte in fraexaramus per Offm Burgr Subdelegatiale Crenę Siradienę expedit manuq Eiusdem Officij Propria Subscriptam reproducens ad Acticamę Actiq Psenę ingrossamę Suscepit In Tenore Sequenę (Inserat) Oryle Eiusdem Traditionis Circa acta est Relictum.

Infro Plocenę Fra 2de pt Fm Natlis S Joannis Pta pta pa Salicetię 27. menę Junij A D 1785

57

Actum in Tenuta Beneum Pepstdeo Knipy et Cauere idque in Termino Condnis Partibus determi nato ex prorogatione precedente Feria Quinta post Dominicam Inductus Paschae proxima Fuliat Die Septima Mensis aprilis Anno Dni 1785

Coram Nro Matthia Parzeuski Burgi Creng Ploreng Judice Condli in presentia Testium ac Nobilium Joannis Ludovici Clementis Pepstdeuski Antonij Baniteuski Valentini Dalleuski ac Aliorum Nobilium ad actum presens Congregationem nec non Mlis Ant Prabo Procuratore Antonij Brzeskie de Baniskowo authe et juratis ad actum presens audiendum Apprompte et eundem audiendum Officium Suprascriptum Burgi Creng Ploreng Condli in Tenutamento Dein judicij Creng Ploreng Feria secunda post Festum Visitationis Beatissimae Virginis Mariae proxima Die Autem Vigesima Secunda Mensis Julij 1782 Coram Testibus Prae phum Pepstdeuski Burgi Creng Ploreng ab una et P. Ludovicum Baniteuski pro abactiva productae Duo mediante Decreto Condli ad Bona in acta Contenta seu sorte ob Bonum Pauli Alberti et Bartholomej Pepstdeuskich Quondam Matthej Filiorum Fratrum Inter se Germanorum Partiliter Vita functorum Quondam modo Quaepiam in Capita Quorum Sebastiani et Thomae Pregbinskich ob P. Joannis Trzebinski et Dne Sibillae Conjugum Filiorum ob vero P. Alexandri Trzebinski ex Dna Theresia Pepstdeuskich suprascriptorum Bonum Pauli Alberti et Bartholomej Pepstdeuskich Sive Germanorum progenitorum nepotum et Quaepiorum Naturalium P. Pepstdeuski aut Quondam in Re Quaepiae Obligati P. Ludovici Baniteuski Status Existens Officij sui Capitalis tempore Adinvenit Quod Offm omnibus Absentia non Obstante precedente diligentia sua tempestive Quaenq Accusatione mutuo Partium sumptu Conducendum Condescensionem Antecessorum Comperta Deinde Documentum quorumvis Substantiam mentionatorum Bonorum Pepstdeuskich Similiter Discussum Enucleare prava Quaevis Comprobatione Juratoria super realem Compertationem per prius praestanda Injungat Quibus Compertatis visis et bene visis Dimissionem Bonorum modernis aut Decernet Solutionem Aut Levationem Summae hujus et aquo debebitur demandet deliberationis sive reparationis Causa Actus vel deperditis Quaerimoniabus inquirat investiget Antiactum Detectum cum modernis Confrontet Inquisitionis si neccessitas postulaverit Expediat Bonitatem Omnimodam Finei pretensionum quantum cuj et aquo prove nerit Declaret Rigores Decisionum Annectat Finis Praefigat prout in Omnibus et singulis praetensionibus pro Exigentia Legis Justitiae Emerum ac Documentorum nihil in actis et irresolutis relinquendo finaliter decidat disjudicet ac mederetur cujus vel quorum Decisioni Partes ut pareant et obtemperent Judicatum Patientiae subpena Bonis Ipso Jure Condnis Super praemissis Contravenientibus Publicane Sint Abstracte aliasq Dein Eidem premissa Functionis in se Explanante facta prius tempestiva per Literas Missibiles Accitatorias ad P. Ludovicum Baniteuski Primas tunc quovis prorogationis vi quivis Accitatoris per Suum Offm facta in Responsibus Die Octava Mensis Anno presenti Datuate et manu sui Officij propria subscripta ad Quem Diem se

Parzeuski

hodiernam actus presens Condnis determinand ad Bona in actu Contenta Officium Con
decendit Visq Condescendendo Jurisdictionem suam Officiosam pmemoratis pnis pace
securitati Publicæ circa actus ejusmodi servari solita fundavit quapropter dato Juridi
Dne Partis ad Inveniendum Comparitionem suæ Coram Officio adhuc more Intimavit
quo in Termino Intimatorio Partibus et quibus Pso Stephe Pepeldurski Burgrabio
Crenq Plorare alias pltr P Ludovico Barilowski Citato et Inducne pltr Coram
Officio presens Condte Comparentes ete Offm presens tenuit Partes utrasq; satisfacere
Deum Executivo Jurisdictionis Juramentis adhibitis quæ voluerunt et quas negotium
poposcerunt idq; in instanti Quoniam Partes utrasq; nullam sibi adhibita Defensionem
sariam esse Jurarunt, Idcirco Offm presens eandem pties a prestanda satisfactione
Eidem Declarat ulteriusq; in Causa presens expedire mandat, in Cujus mandati
Ulterioribus earundem pnium Controversiis producta Exceditis a Patuit Quatuor
Partis Documenta quorum ad Causam presens spectantia idq; pmemoratis Consulibus
Summario Comperiunt idq; immediante Siquidem in satisfactionem Sententiæ Offi
cij sui Partes utrasque Documenta summarium Conscripta Comperiuntur Sibi
que alterutrum Communicarunt, Idcirco super reliqua Summaria
Conscriptionem Documentorum Comperitationem admissibilibus ad Juramentum
advenit et Actibus Alis Judicij ad Rothusanq; prestitorum utrasque Partis
Justa Rotha per Offm suum ipsis dymmpta, quo attento Juramento abusto
ex Comperitis ac Documentorum pties eisdem sumnes Audit satisfecisse
sententiæ Sui Arbitratur ac ulterius in Causa presens procedi Jubet in presentia
Odo Exceditis Partium Controversiis movet contra pfatis et Illatis et quorum Inci
Pepeldurski Actoris Levationem Summe movo Obligat in Partibus inveniendi Bruno
Pepeldurski Reos Dimissionemq; earundem sortium ejus Jure hereditario Casuum
unicum Benificialispe Destinationem adspicit Dependitur Juramentum super
sequens Inferens P vero Barilowski Solutionem binar Summarum ad
modo Obligat in presens Partibus Bdi Pepeldurski Reos ejusq; Parentis senio
tum benificationem quarumvis Juridi pretensionum Deinceps Conluventio
Jumpellentiq; actoratum Agnoscendum Exoptantis, Quando Quidem exposi
per pties utrasq; Documentis Comperitatis et Comprobatis Plenimode Deducta
Nobilis Paulum Albertum et Barthlomeum Fratres inter se Germanos Pepeldurski
ultio Divisione in Pepeldurski 20 Aprilis 1699 ao inter acta N.V. Barthlo
meum et Paulum Pepeldurski ob Matheum Filios Sortis Dictionetus Dvectatus
Chaburiznoi et Wrzniczyzna N. vero Albertum Pepeldurski sortem in Benis Pep
vo Empy cum subditis in eadem Divisione Existente incumpase subsecuta que
Exclusione Pso Paulum et Theophilam Osiecka Conjugem tum Barthlomeum
Pepeldurski in Existenq P Alberti Pepeldurski Contractu Certi Obligatorio in An
1719 subsecuto cum spemissione quordei adsertem suam P Albertus Pepeldurski
advenient Dimissionis equalis sortis suæ in Benis Pepeldurski Wrzaszowo sub
Divisionis sententiq Pso Laurentio Barilowski et Magdalena Kolankowska
Conjugibus in Summa Quadringentorum Tymfis ejusq; met Exemplatione Ca
pitulorum Coram actis Crimq Plurimq Feria secunda post Dm Natalis Pue
Baptiste eodem Anno Recognita sortem suam modo quo supra dimissipse sequen
tempore vicissim eodem Anno Vrig Sti Brigitta Festi S. Jacobi Apli P Alexium
Heinrich ob Nicolaj Filium P. Paulo Pepeldurski ob Matheej Filio summar

mille

mille Tyrphenum in Bonis Ramulowo modo Simplicis Debiti Inscripsisse in pari
Nobilem Theresiam Pepslourlia ob Mathiej Filiam N Alexandri Trzebinski Con-
sortem In Aspectantia sej mariti Nobilis Albertum et Bartholomeum Pepslourlia
Fratres Patrueles de Dote eandem de Bonis Paternis et Maternis Concernen.
obsubeunte de manibus solvisset P. Bartholomej Pepslourlij Patis Factionem Coram
actis ejsdem Sabbatho Ante Festum Sanctæ Margarethæ Virginis et Martyris
1723 Anno acquietasse Bonisq abrenuntiasse, eodemque Anno et acta Vigª Bum
Albertum Lebkowski ob Josephi Filium P. Bartholomeo Pepslourlij ob Mathiej Filio
Dicti Knypa Summam mille Tyng sibi per Suam Theresiam Osiecka ob Petri Fili
am ob vero P. Pauli Pepslourlij Centum protunc in vidualis status Existens In Anno
1720 Inscripsit et ex summa eidem ob P. Paulo Pepslourlij ejsq Theresiæ Osiecka
Senring ad solvendum Asseverat cum Submissione in Bona sumque Obnoxia
Posisse et Commisisse, Lectumq fracta nonnisi Feria secunda post Festum Sanctæ
Martini Pontificis 1728 Anno Vigª Præfatus Nis Lebkowski Congij cum Pris
Banikowski Decretum Levationis Summæ Quadringentorum Tyng In Anno 1719
In Obligationem Portis Bonorum Pepslowo Pris Bartholomeo et Paulo Pepslourlim
ac ejsdem P. Osiecka protunc P. Pauli Pepslourlij secundo voto P. Lebkowski Con-
sorte Exposita Condning de sorte Obligata Exportasse subsequens quoque Anno Indic
tæ 1729 Coram ejsdem actis Feria Sexta post Festa solemnia sacri Pentecostes
Jam Theresiam Osiecka primi ob P. Pauli Pepslourlij secundi voti P. Alberti
Lebkowski Consortem in Aspia ejusdem sui mariti P. Magdalenæ de Kolowrat
uxoris ob Nicolaj Filiæ P. Laurentij Banikowski Centum Summam Centum Trigin
ta Tyng in Bonis Pepslowo Lauine et Knypey in reparationem ædificiorum Bono
Pepslowo cuepit ad Summam Quadringentorum Tyng modo Obligata huiusce
ejsdemq Pris Banikowskim Senring adjunxisse et primum subrenam Declarasse
His subcuntis Transactionibus N. Joannem Arzelinski ob P. Pauli Pepslourlij ster
liter Vita functi superinstem et Superstitem naturalem unicum cum Nobilibus
Joanne Pawlowski et Eva Barska primi ob P. Alexij Kosinski secundi voti Superi
Conjugibus pro solutione summæ mille Tyng in Anno per ob P. Alexium Kosinski
In Bonis Ramulowo P. Pauli Pepslourlij principalis Literæ motivæ pendente hac
tenus Decreto Quadrina et quidem primum Dilationis ad minimum Feria Se
cunda post Dominicam Lætare Quadrag. 1732 Anno alterum ad Mandatum
partis Citatæ Injunctæ adjudicationis Superstitem ob P. Alberti Pepslowski Ter
tium Dilationis pro majori Insatisfactionej ejusq Finis Decreti patescentibus
Quartum Decretum Deliberatoriis Omnia Eodem Anno In Vto Octobris In
tuitu Solutionis summæ ejusdem Expertatæ post eadem Decreta ad Transla
ptum Suum Vigª Feria secunda Ante Festum P. Margarethæ Virginis
et Martyris 1736 Anno Abrogatis et retractis Summa Pawlowskich Conjugum
de Existentia superstitem ob P. Pauli Pepslourlij Mandatariis et quatenus eo
Literis missibilibus per alios Personas Directi probationibus Decretum Solu
tionis Ituenitæ Summæ mille Tyng pneria Subsequenda Locatione

Decretus

Decretum Ibidem Luratum esse, in part subsequenz Anno 1737 Feria secunda post Dm
Sancti Francisci Confessoris obnen subsecuta Satisfactionem in solutione praeallegate Sum
me et me Imparcionis in Termino satisfactorio per P. Alexandrum Osiecki Arcetis supp
premissam Summam etiam intrante in comparitionem eidem Priso Osiecki annexo
adhibita et publicatione post remotionem publicationis relaxationemq; Arresti Subsecutam
Decretum Solutionem memorate Summe injungens procuraße, hoc exprocurato P
recto Solando Interstitio aliquid Amer hac in Causa Attendutum Nlm Zaglinski
in Anno 1744 litem renovasse, et cum intrante in comparitionem Nlo Stanislao Pe
plowski ad Successionem part ob P. Gallum Lepkowski Decretum esse Intempante
Comparens seu Plenipotentes cum sua petitione obnen producionem Plenipoten
tie pro remoribile Declarata Decretum Dilationis ad producendas Quietationes
exposuisse, in Anno 1746 Feria secunda post Dm Cantate Certum Decretum
Insso Rovens in Amplexum Antionem Decretum Solutionem toties Dicte Sum
me Intimans probatis Elaborasse, Deinde Attendutum P. Alexandrum Osiecki
sationis in Termino Solutioni prefixo Arrestum super eandem summam Im
suisse praedictis tamen Pro Favoribile Congre Quinti Summum cum petitione
facta Resignantiam Decretorum praevia locatione super Bona Lagiewnicki
alias Mlo Recisewski praevia subsecuta Attestante Quietatione Eorum cuius
Feria Secta In Vigilia Festi Sanctorum Petri et Pauli Apostolorum 1754 Ann
Per N. Iwem Silsia ob Albertu Filium primi ob P. Joannis Zaglinski ob Alex
Filij ex ob N. Thomsia Lepkowska Lundam P. Pauli Lepkowski stantes de
hac Inc Decreto Scrive Germana progniti secundi N. Antonij Chrzanowski Con
sortem suos Filiorum ac Filiorum suam me in rem Nl. Matthej Recisewski
Antecti et Cyrilli Reverendi Michaelis Valentini Zoltowski Conventus Plocens
dinis Sancti Benedicti Abbatis ~~dicti~~ protune Bruw Lagiewnicki et Lesino Sur
dum de Summa recepta mille Coyne unacum prohibitione ex Bonis Rama
Bruo prefatis In ante in eius Bonis Locata Resignata Resolutione, eidem Ab
et aliis Vie Nl. Antonium In Laborewo Labrewski Vexilliferum Lauriscen
Vrie Capitaneum Cens Plocens succesoribus predicti ob P. Joannis Zaglins
In Bonis Sub Laborewo mentionatis Summam de manibus hereditum Bru
Lagiewnicki Levari Inscripsit et sic eadem Summa ex re Implicationis P. Ste
wski ~~Lepkowski~~ Lepkowski ad Successionem part ob P. Paulum Lepkowski esse Interes
tis Directo Competitore adhoc tempus Curere Relpuebatur, et non nisi praeva Loca
ne Solutionis ejusq; Determinatio et subsecuta fuerat, Cum enim sequenz tum pore ex
centibus Litteris missibilibus ex Czestochowa 15 ad Octobris 1756. Anno Datis
P. Matheum Lepkowski protune, in part In Loco monte Czestochoviens Ordinis P.
Pauli professum emanens testimonio ex libris Metrices in Vrie mortuor In Ao 175
Obitum ejusq; Matthej dictorum Die prima Junij 1751 Excepti, et Manibus
tum Olavi Sollwald supprioris et Clementis Fabricius Pre Theologie Doctoris
scriptum Subscripti ad P. Jacobum Lepkowski Directis, Decessum dicti Pau
Stanislai Lepkowski ad praemissam Successionem part ob P. Paulum Lepkowski
Denique si se Interessantis declarantibus Circa quas Litteras Documenta ex
Scitis Bonor Lepkowa Eunq; Concernen, remissa Elucidantibus, Nlm Stan

Pepdourlie

Idem P. Basileus Pepdourlie declaravit de hac sua probatica, Nem. tag. Sebastianum Trelinelli Summam sup. dictam primitus in Bonis Lagierville in part. in Bonis Salvarevo sitis per Capita sui Antuesp. Frei tunquerva Naturalem Susceptorem erga Alios Devolut. Explanante Quitabedine Coram actis Cring Florent. Rabbopt Div. Augustinum 1761 Anno per eund. suo et N.V. Petronelle Catharine Stellar Sarme servum Suar me in rem Mei Bartholomej Salvarevelli Capitani Exercitum Suene Regie Mttis et Reipublice ob Mi Andrej Salvarevelli Quitti In Lauriszen Filij Recognita nempe restantem Quadringentorum Quinquaginta Tyre et Summa major mille Quadringentum Tyre Iterum per eundem Salvarevelli in Anno 1758 Inscripti, Recognita Manualiter levasse, quo Instrumento probationis suae praedentiae A N. Joanne Trelinelli et Eva Sibylla Cornelyibus Parentibus Alexandro Trelinelli et Therepia Pepdourlie Conjugibus Aviis, et Explaviis Paulo Alberto et Bartholomej Pepdourlie Similiter declarat huic declarat asse suae Sue Therepia Pepdourlie Fratrum Germanor. naturalis Susceptionis Eugenii N. Sebastianum Trelinelli in simul cum N. Thoma Trelinelli Fratre suo Germano Contractum Navigationum In Trelino 19 Menis Maji 1782 Anno datum Cum P. Josepho Pepdourlie Burgravio Cring Florent. ob Juveli Filie moderno cui respecta hereditatis Portionem Bonorum Pepdourlie Wlardwo et Lunpy post Signa expressa Per Paulum Bartholomeum et Albertum Pepdourlie similiter declarat in se Jure naturalis Susceptionis Devolut. Inqualiterque Possessione Sumptorum ob Mi Josephi Nordwelli Notarij Publ. Florent. et P. Ludovici Banilourlii moderni Ex Existing Inscripte et Confecte, in veritatis ejusdem Contractus Resignationum Coram actis Cring Florent. Fena Sexta post Festum Natalis S. Joannis Baptae videlicet Die 20 Mensis Junij una cum Quitabedine depositis Instrumentis ejusq. Pepdourlii Burgravio Cring Florent. respecta Exemptionis sententiam Praetorum P. Josephum Pepdourlii Burg. Cring Florent. respecta Exemptionis sententiam Praetorum Bonorum adversarium P. Banilourlii Instituisse, Quorum Officium presens Considerata et pensata Supra dictis exactis Documentis Directum Sumptionum in P.P. Sebastianum et Thomam Trelinelli per Capita eorum Antuesp. post ob. Pepdourlie Filios eliter Bartholomeum Paulum et Albertum Pepdourlie Devolut. ejusq. Portionibus et per Consequens exig. quaerite hereditatis Portium per Josephum Devolut. Pepdourlii Burg. Cring Florent. rhedemum Actores, Eumq. Juste et Ultime Competere Debere adinvenit pro Indubitato hereditatis Agnovit, Sententiavitque in praeallegatis Bonis Jacentis Contentis Pepdourlie Sitis in Anno 1719 per P.P. Paulum et Thereppiam Osiedea Conjugis ac Bartholomeum Pepdourlie in Summa Quadringentorum Tyre Per Laurentio Banilourlii et Magdalene Holenbourlie Conjugibus modernis Silute Parentibus Obligat. ac post Summe Reinvise Centum Triginta Tyre pertinent. tempore videlicet in Anno 1729 per P. Thereppiam Osiedea Ultimi nuptiis P. Alberti Pepdourlie Centum Inscriptione Authoritate cum suprascripta summa Quadringentorum Tyre adjuncta modoj obligat. fuisse declarat Obrosiam adhuc in Possessione P. Ludovici Banilourlii existentem pro Exemptibili Declarat Decernendo Petiit Quatenus P. Josephus Pepdourlii Actor in Exemptionem Portium Bonor. prescripto rerum Pepdourlie Lunpy et Lauerze Summar. vires primam Quadringentorum

Tyre

Tynphorum Originaliter per ob. GG. Laurentium Barcikowski et Magdalenam Ko-
lankowska Conjuges ob. Gsis Paulo et Theresiae Osiecka Conjugibus nec Nos Bartho-
lomaeo Pepłowskim in Ao 1719 in Obligationem Expositi ad mentem Inscriptionis
Obligat. ac Decri in Anno 1728 pro late alteram Centum Triginta Tynę per pro-
ductam Gsam Theresiam Osiecka in reparationem aedificiorum in Bonis Pepłowo
in Anno 1729 Acceptam et ejus summae adjunctam G. Ludovico Barcikowski Judicem
pro Vigilia Festi Nattis S. Joannis Baptae in Anno praesenti proxime ventura
Coram Officio et actis Crenę Plocenę idq. sub poena Bnis in Casu Contraventionis Ci-
ca mutationem faciendam Publicanę Solvat et realiter Enumeret G. Vero Bar-
cikowski recensitas Summas sub eodem Rigore Levet et delevatis Quietet et post Levatio-
nem Inspatio Duarum Septimanarum Condescendat idq. sub poena Bnis in primis et
proximis Judicijs post Contraventionem Publicanę et Tmus Conservatur Nihilominus ad reseminandam
Inseminationem Vernalem in Agris bene Cultis et puro Grano Importanę sub poenis
Obstringitur Porro in praetensionibus ex fundo Pululanę ad se Abinsicem habitis ob
Imminentia Judicia Crenę Plocenę Impossibilemq. Cognitionem earundem ex me Contecta-
nis Nive Terrae Officium praesens actum praesenti Condnis in aliud tempus Ca-
ptatum praevijs Literis pense Avisatorialibus edendis prorogat limitat et Differt
Conservando Tmum suo Coram Officio Comparendi Peremptorium Decreti praesenti
Robore

Mathias Starczewski Burgrabius Crenę Pltus Plocenę Judex Condlis

Officium praesens Crenę Plocen Capitulo ad oblationem G. Josephi
Pepłowski Bltis Decreti Condle in fraserum in Fundo Bto
Pepłowo per Offm Burgr. Crenę Plocen Inter Partes
in Ferius exaranę plato manuq. Ejusdem Officij Burgrabia-
lis propria subscripto reproducenę ad acticanę Actorij
praesenti Ingrossanę Suscepit in Tenore Sequenti Praesen-
tur Originale Ejusdem Decri circa acta est Relictum

In Cro Plocenę Fra 4a ante Fm Nattis S. Joannis Bapti-
stae proxima Scilicet die 22 mensis Junij Ao Dni 1785o

Officium Infrascriptum Camerariale Trre Plocen. Licet si Instituta Decreti Trris Plocen. In Bilsko Feria Sexta post Dnicam Rogationum scilicet Die vigesima Prima mensis maj anno Elapso 1784 to Inter Ill.mum Ignatium Zakrzewski vice Palatinum Gnesnen. ac Illustrissimum Adalbertum Machowski ab una et Gros Ignatium Pientowski Paulum Parentem et Joannem Filium Komorowskie Parte ab altera Latitum Avisationis Suae ~~[illegible]~~ ex vi Limitationis per Officium suum facta Trnum Condni ad Bona Ogorzelice pro Die Secunda mensis Junij anno Pcen. Designan. pro Eadem Die Condescensum fuerat verum ob Legalitatem Officij Sui pro Eadem Die Condescendere non valet proinde Trnum Eiusdem Condescensionis ad Diem vigesimam Quintam mensis Julij anno Pcen. Incidens cum omni rigore et Robore Decreti Praemissi prorogat Differt et Limitat Prorogationi Pcen. vigore Dato In Wołowa Die 30 Mensis Maj anno Dni 1785 to.

Sigismundus Skwarski Camerarius Trris Plocensis

Officium Praesens Cap. Plocen. ad Oblationem Jn Francisci Wolski prorogationem Actus Condnis in Bonis inferius nominandis Agitandis per Officium Cmrle Trre Plocen. facta Manuq. Eiusdem Officij Camerarialis Plocen. propria Subscriptam reproducens ad Acticum Actis quae Praesens ingrossandae Suscepit in Tenore Sequen. (Inscrat.) Originale Eiusdem prorogationis circa Actum relatum Plocen. 15 in Octava Festi SS. Corporis Xti Dni Anno Eiusdem 1789

Salvat Die 7 Junij

2821

Prorogatio Condnis
ad Ba Ogenelice Aq-
tanae Jn. Maum La
lenewski ab Una
et G. Pomorowskiae
alios

1785.

J. Cd. Plocens

59

Actum in Bonis Oppidi Drobin idq in trino Condnis Partibus Determinato feria Secunda pridie festi Sancti Laurentij Martyris scilicet Die nona Mensis Augusti Anno Domini 1784to.

In Praesentia Mcor ac Gsor Vladislai Zembrzuski Tribuni Zacrocimen Chrisostomi Zielinski Vices Regentis Trris Josephi Losowski Burgae Crenae Plocensium, Stanislai Sempicki ac alior ad Actum praesentem congregatae nec non MR. JP. Lucae Dudziak de Kozłowo Authi et Jurati actum praesentem acclamantem et ejus adstantem

Judicium Trre Plocen Subjudicatus robore Decri Trris Plocen de Actu ejus in Bilsko Sabbo pt Dni Rogaonum pxo scilicet Die 22da Mensis Maij Anno Currenti inter Mcos Joannem Gostkowski Thesaurarium Braclavien et Elisabethem de Glinskie invicem Conges Actae et Citae atq Benedictum Modrzynski Actae ab una, et Celsissimos Principes Michaelem Alexandrum Swiatopelk Czetwertynski Capnem Tuszynen et Constantiam de Pruchentalty invicem Conges Citae et Actae tum M. Valentinum Zembrzuski Tribunicae Zacrocimen nec non Jnff Judaeos Drobinen denique Gm Adamum Zaborowski Citae et indicen pte ab altera prolati Quo mediante Quoniam anterior Condnio per Judm Trre Plocen ad fundum Bri Oppidi Drobin Designata ob Contumaciam Celsissimor Principum Czetwertynskich suum adusq non est Sortita effectum proinde in ordine effectuaonis ejusdem Condnis executionisq anterior Decror iterata Condnio ad fundum praesentem Bri Oppidi Drobin cum attinen Judicij Sui unius Duorve absentia non obstante captato tempore facta tempestiva avisaone conducenae est determinata Eoq Decro praecommissum est ut Judm condescensurum mutuo ptium sumptu conducenae ante Omnia comportaonem Contractuum Inventarior raone tenutae Oppidi Drobin inter partes Subsecutae tum Liquidaonem varior Scriptor reversalium ac Regror Percepti Proventus et Ltmas praetensiones remonstrantem tum literar missibilium erogatae expensas agnoscen pvia Juratoria si opus fuerit comprobaone pstanae demandet, Quibus

comportatis de Pretensionibus fundi ex Lwovis fonte emicant
alterutrum formatis Damnis Injurijs Desolatione sive repar
Bd auctis vel Deperditis Inscriptionibus cunctisq' prate
ribus ex tenuta emergen ingvirat investiget, Ingvones e
pediat, Furta excipiat, Summas ex pretensionibus even
ligvidet, et Solutionem decernat, poenas in Sublatonem pro
sus irroget, Decreta Anteriora in toto exequatur, satisfa
nem omnimodo adjuveniat, ptesq' in obus et singulis p
tensionibus nihil intactum et irresolutu relinquens
liter pro exigentia legis Justitia tnor ac Documentor no
attenta etiam Contumacia ptis vel recessu à compantio
sigvig in Causa ptenaria, super Celsissimis Prin
cibus Czetwertynskie convictio sequitur decidat disju
et et moderetur, cujus Judicij condrlis Decisionem pt
ut pareant et acquiescant sunt obstricta, alias Decreto
de Omissis latorii in se existens Lvia de adventu Sui te
pestive facta avisatone ad fundum Bd Oppidi Drobin
condescendit, Jurisdictionem Suam Offsaus Custodita p
us pace et Securitate publica circa Offsos Actus serva
solita voce suprascri Mtis proclamata fundavit
fundata ptes ad inscribenq compantionem ejq Mti a
mare injunxit, quo in prio acclamatorio ptibus etqui
Mtis Johanne Gostkowski Thesaurario Brastavien et C
sabelle de Celinskie invicem Congibus Bd praesenta
neor Oppidi Drobin cum attinenq anteactis Tenutarijs
sessoribus Dnis Actis et ad actoratum Gri Zaborowski Cit
per Luna M. Gostkowski Suo et Contis suis nne prnalis
G. Benedicto Modrzynski administratore anteacto Act
per Luna Celsissimis Principibus Michaële Alexand
bini nris Swiatopelk Czetwertynski Capitis Tuszynen
Constantia de Druchentalty invicem Congibus Cit et
dicen per Jnos Dawid Jozefowicz Judaeum Tuszynen
firmitatis Nuntium, M. Valentino Lembrychski In
bunia Lavocimen Cit et indicen prnaliter, Jnos Jud
is Senioribus totaq Synagoga Judaeor Drobinen Cit
et indicen per Jnos Zelek Moszkowicz Judaeum Drobin
suo et totius Synagogae Judaeor Drobinen nne prnalis
G. Adamo Zabrowski Actis prnatis, Sigvig Jnos Dawid Joz
fowicz Judaeus Tuszynen Celsissimum Principem M

chcielem

Michäelem Alexandrum Swiatopełk Czetwertyński Łapidę
Tuszynen ad pręns infirmitate presum esse infert pro
inde comprobet Ja Jnst Dawid Józefowicz in Eam Jutamen
ti rothaw prout dblor Celsissimo Principe Czetwerty-
ński ad Deferend Judicio Suo Condźti de infirmitate Ejus
comissum habet, idq in Jnstanti petitit in Prosecutu ad
Rhodate rotha in Statuto Rii Descra Quo attento Jurto
datur eiq Celsissimo Principi Czetwertyńskii Dilatio
Jnfirmitatis quam Jnfirmitatem Ja Celsissimus Cze
twertyński in tmo ex limitaone per Judm suum infer
ius faciend comprobare tenebitur nihilominus Judm
Condźte actum pdem Condnis ad Diem primam mensis
Septembris Aō Currend incident limitat prorogat et
Differt conservand ptibus utrisq tmum coram Judi
cio Suo aut alio M. Judice Collegij Sui sine quavis
adcione comparend Peremptorium pdem limitaonis
Vigore. ff cum omni robore et rigore suprascri Dni.

Actum Wrzenicki Subjud ex Tmō Actus Plocen ff

Tandem in tmo ex limitaone incident Actum in Domis Opi
di Drobin feria Quarta ipso Die festi S. Egidij abbatis vi
delicet Die 1ma mensis 7bris Aō Domini 1784to In Presen
tia Mōr ac Jōr Lucae Osniałowski Ferti Rudowski Came
rarij Smisłomi Zieliński Vices Regentis Trinum Joan
nis Szczepkowski Burgo Crem Plocensium ac aliōr ad
Actum pdem congregati nec non Mr Jr Lucae Dudziak
de Kozłowo Authi et Jurati actum pdem acclamant et ju
dicant

Judicium Terrestre Plocen Subjudicatus in virtute tem
poris Trnis Plocen superius de Actu exarati Quam Li
mitaonis per Judm Suum facti ad Bonq in actu content
Condescendit Jurisdictionem Suam Ossaw actibus simi
bus Servari Solitam voce suprascri Mis in actu conten
ti fundavit, Qua fundata ptes ad Sui comparend Juris
dictionemq inscribend ejq Ulī acclamare demandavit ac
clamatis ptibus etquia Mūs Joanne Gostkowski Tha
sauratio Bractaviensq et Elisabethe de Celińskie marcen

Congibus Bri Oppidi Drobin cum attinenc anteactis tenutarijs
sessoribus Dominis atq G Benedicto Modrzeński Economo
et Citatt per Eosq Mcos Gostkowskie Conges etqvia Conte in
Assia Mariti suo et Gsi Modrzeński nne prltr, Celsissimis Pri
cipibus Michaele Alexandro Swiatopetk Czetwertyński Ca
pitaneo Tuszynen et Constantia de Pruchentalty primi
J.M. Joannis Skarbek Castellani Junivladislavien seu
ad praesens Voti Invicem Congibus Citt Actt et indicen pe
Eunc Celsissimum Principem Maritum suo et Contis Su
nne prltr, Synagoga Judaeor Drobinen Citt actt et indicen
Jnff Zielek Moskowicz et Smaia Raciąski suis et toti
Synagogae Judaeor Drobinen nnibus prltr, G. Adamo Za
rowski actt prltr, Perillri Rndsmo Gregorio Gostkowski Ca
Cathae Plocen Citt et Indicen prltr, M. Sebastiano Koz
wski Thesaurario Sieprscen Citt per M. Joannem Gostk
wski Parentem Adoptivum, Subditis de Bonis Oppid
Drobin et Nowawies indicen per M. Valentinum Zem
brzuski Tribunae Zacrocimen Eoqmet M. Valentino
Zembrzuski Citt et indicen prltr, Satisfaciat Celsissi
mus Princeps Czetwertyński Dilaoni majoris ad Qua
se in trno anteriori Condnis hic in Oppido Drobin Die
29na Mensis Martij Ao psen agitatt receperat idq in instan
satisfecit, satisfaciat qvoque Je Celsissimus Princeps Cze
twertyński Dilaoni Infirmitatis in Subalterno Con
dnis trno concessae idq in instanti tanae non urgen pte
satisfactione adinventa ptibus experiri mandat, in expe
rimento satisfaciant Ptes utraeq Decris executionis in
Puncto adcitaonis qvos negotium poposcerit idq in In
stanti etqvoniam Ptes etqvie Celsissimi Principes Cze
twertyński Conges tum G Adamus Zaborowski atq Syna
goga Judaeor Drobinen Perillrem Rndsmum Gregorium
Gostkowski Canicum Cathae Plocen tum Mcos Joan
nem Thesaurarium Bractavien et Elisabethem de
Celińskie invicem Conges Gostkowskie atq Sebastia
num Kozłowski Thesaurarium Sieprscen deniq Gm
Benedictum Modrzeński, Jam qvoque Jie Mci Gostko
wscy et G. Modrzeński pfatt Celsissimos Principes Cze
twertyńskie atq M. Valentinum Zembrzuski p trno pr

sen

praesens Condnis adcitarunt, Copiasq Eaꝝ adcionum juxta morem
Stus Praesens reponunt, ac sic adcti compartionem Inscripserunt
proinde hoc in Punito satisfactione adinventa Causam ulterius prosequi jubet, in prosecutione teneri ptes utrasq comportare
contractus Inventaria ratione tenutae Bti Oppidi Drobin cum adhi
nenz inter Partes conscia tum Liquidatores Scripta Quavis
reversalia, nec non Regestra Percepti Proventus ac Erogati
expensar tum quoque literas missibiles per partes ad se
Directas ac alia Quavis Documenta ad Causam Ipsenz Spectan
et Eaꝝ Sibi abinvicem per Summaria communicare idq in
in instanti, Judm Condte censet, comportarunt tam Ill
Andreas et Mci Josthowscy ac Kozlowski quam Celsissimi
Principes Czetwertynscy iam vero Synagoga Judaeor Drobinen
nullas Quietationes à Mcis Josthowskie habiti ~~non habuerunt~~
~~comm~~ pro Quar comportatione per Mos Josthowskie conve
niuntur se habere inferunt, proinde Judm condte decer
nit quatenus tam Perillis Andreas Josthowski Canus
Cattae Plocens suo et Mcis Josthowskich ac Sebastian Ko
zlowski nec quam Celsissimus Princeps Czetwertynski
suo et Contis Suae nec comprobent in Eam Juris Rothaw
prout Omnia et Singula Documenta ad Causam Ipsenz spe
ctanz compottarunt et Sibi per Summaria communica
runt nihilq in Judicium Quar Pte celavit et additur
Mcis Judicio Suo adstans ad pronuntianz Juris Ro
thaw et quoniam Partes hanc Justa à se non urgent
Quinimo indulgent ac in comportatis Documentis pervisuri
proinde ab ulteriori comportatione Documentor ptanz Ju
ramentis Eaꝝ Ptes libere pronuntiantur jam quoq
Judaei Drobinen bini Seniores ex Synagoga Drobinen
prout nullas Quietationes à Mcis Josthowskie et Kozlo
dati nec ulla Documenta ad Causam praesenz Servientia
habent evadant in Prosecutia Drobinen Rotha in Sta
luto Rni Decisa etquoniam Eaꝝ Synagoga Judaeor Dro
binen Summas per Mos Josthowskie solvi pretensas
Regestro per Eosdm Mos Josthowskie Consciro et per Judm
suum Subscro Specificad reales esse agnoscunt et So
lutionem Eaꝝ Summar ejusq Mcis Josthowskim offerunt

iam quoque Mci Gostkowscy evasionem Juratoriam Judaeis per Judm suum injunctam non urgent ideo à praetensa comportaone Quietaonum ac alior Documentor tum injunctae evasione Juratoria Sic Judaei Drobinenses liberi pronuntiantur Suspensaq Solucone Summar per Judaeos Mcis Gostkowskim agnitar ad revisionem et Confrontaonem Status Bri cum Inventario conscro una cum partibus Judm Condrle se contulit, Qua peracta revisione confrontaone Status Bri cum Inventario tam in Bonis Oppidi Drobin quam Nowawies in Ordine indagaonis de Praetensionibus fundi per Ptes ad se formae Oppidanos et inquilinos atq Judaeos Drobinenses tum Subditos de Bonis Nowawies convocare Judm Condrle jubet, ex Quibus convocatis ad indagaonem de hisce ptium Praetensionibus accessit, Qua indagaone ad Puncta per Ptes conscra et Judicio Suo porrecta expedita ad Sufficientiorem probaonem praetensionum per Partes ad se formatas necessariam esse inquonem per Ptes utrasq educenda censet idq in instanti et additur Mcis Judicio suo adstans ad pronuntianda super incorruptionem Jurti Rotham praestiterunt tam Perillris Rndmus Gregorius Gostkowski Canicus Cathae Ploce suo et Mcis Gostkowski ac Kozlowski nne tacto Pectore, quam Celsissimus Princeps Czetwertynski suo et Comitis Suae nne, nec non Inff. Zielek Moskowicz et Smaia Raciązki Judaei Drobinenses suis et totius Synagogae Judaeor Drobinenses nnibus conscribant Interrogatoria et Eaae subscribant sibiq communicent idq in instanti conscripserunt, subscribserunt sibiq ab invicem Communicarunt, inducant testes, induxerunt et Suas inquones eduxerunt, proinde satisfactione hoc in Puncto adinventa ad Lectionem Earae inquonum Judm Condrle se accinxit, Quibus Lectis et per Singula Puncta

bene perpensis

bene perpensis et Discussis etqvia qvo spectat Actoratum Ber
illng Andreæ Gregorij Canonici Cathedr Cracov et Mior Gosthe
wskich ac Kozłowskij conr Celsissimos Principes Czetwertyń
skie et Infideles Judæos Drobinenses institutu Qvando qvia
ex Judiciali Judeor Drobinens agnitione Summas
infrascras primam ab Infideli Jicek Lawiernicha Summam
Centum Sexaginta Sex flr à Judæis Senioribus Summa
Sexaginta flr Pol, ab Infideli Janus Summa Ducentor
flr Pol, ab Infideli Lawiernicha ex ultimo Qvartuali pro Cer
visia Summam Centum Septem flr nec non ab Eoq In
fideli Lawiernicha Distinctam Summam Centum Viginti
Octo florenos nec non à tota Synagoga Judeor Drobinens
ex ultimo tenuta Qvartuali Summam Qvadringentor flr
Polonos Prii et Mios Gosthowskium atq Kozłowski antea
ctis Bz Oppidi Drobin eum attinens tenutarijs Possessori
bus juste debere liqvet, qvocirca hasce Summas in unum
junctas efficiens Summam mille Sexaginta unius florenos
Pol nec non Summam Centum Qvinqve flr Pol Conventui
Sacræ Virginum Monialium Ordinis Sancti Benedicti
Cracoviens provisionem à Summa in Bonis Oppidi Dro
bin hæreditr proveniens per Mios Gosthowskie attestat Scro
Reversali Die 3tia Augusti Ao 1701mo per Dnm Joannem Szczepko
wski Bl Plocens ejusq Conventus Sacræ Cantorem Dato
exposita tum qvoqve Qvotas infrascras primam Nonaginta
Sex flr Polon Sex Subditis pro Nuptijs justa agnitionem
Caterva Subditor per Mios Gosthowskie ptt Decretum Com
promissoriale in fundo Bz Drobin inter Celsissimam Prin
cipissam Protunc Viduam et Mios Gosthowskie prolatt erro
gati, alteram qvoq Qvotam Triginta Sex flr pro Comparatione
et Ferri Obductione Rothar à Rheda per Celsissimum Prin
cipem judlr et Reali agnita, demq Qvotam Viginti trium flr Pol
Patrocinanz in Causis Celsissimor Principum ac pro Junibus
Cancellaria per Mios Gosthowskie exposita, has omnes Sum
mas tam à Judæis qvam Celsissimis Principibus proveniens
in unum coagulatas efficiens Summam mille trecentor Viginti
unius flr Pol Coram Nobis et Mios Gosthowskie juste com
petere debere Judicium Condre judicat. Solutoemq ejusq

Summae inferius determinanae declarat. Quantum spectat Frumenta et Quotas pecuniarias per Perillrem et Mcos Gostkowskie Subditis mutuo concredit, quanae quia Judicio Suo Condit ex indagaone Subditor peracta sufficienter comperitur Labo Tomczak Siliginis hyemalis Coretum unum Lbo Casimiro Sutori Siliginis hyemalis Coretum unum, Lbo Laurentio Kopiec itiae Siliginis Coretum unum, Labo Adamo Goc Semi coretum, Lbo Casimiro Przybysiak Siliginis hyemalis totiae Pisi Quartam partem Coreti, Lbo Advocato de nowawies Pisi Quartam partem Coreti, Labo Antonio Pisi totiae Labo Joanni Dudziak totiae, Labo Sutori itiae Pisi totiae Hordei Semi Coretum, Lbo Stanislao flae Quatuor Lbo Gregorio de Nowawies flae Septem per Mcos Gostkowskie mutuo dedisse et per Eosae Subditos Mcis Gostkowskim non restituisse, proinde pro ejsae Frumentis Quemq Coretum Siliginis hyemalis per flae Duodecem, Pisi autem Coretum itiae per flae Duodecem Hordei Coretum per flae Octo Avenae Coretum per flae Quinque agnoscens Subditis Eunae Valorem Frumentor protunc in Pltu praesens Solitum numeranae cum Quotis superius expressis mutuo concredit jungenae efficiens Summam Sexaginta Octo ff Eosae Mcos Gostkowskie juste à Celsissimis Principibus respicere arbitratur et Solutio ejusae inferius determinabit. Quantum spectat Actoratum Celsissimor Principum Czetwertyńskich conae Perillrem Reverendissimum et Mcos Gostkowskie ac Kozłowski institutum etquia quo attinet extraditionem Inventarii Volatilium Domesticor per Celsissimos Principes à Mcis Gostkowskie ptensam quanae quia ex reposito Decro Compromissoriali hic in Oppido Drobin Die Quinta Mensis Junij Aõ 1772do Inter Celsissimam Principissam protunc Viduam ac Suciores ejus cum olo JM. Joanne Skarbek Castellano Junivladislavien procreatos ab una et Mcos Gostkowskie parte ab altera prolato ad Actaq Crenae Plocen Die 19na Mensis Junij Aõ Eoae per oblato porrecto deducitur Equos Octo Vaccas Quinque atq unum Par Boum nec non Sues in numero Centum novemdecem Volatilia Domestica in numero

Ducenta

Ducentor Sexaginta Novem in fundo Czentancor Bd Oppidi Drobin circa Berillum Rndmum et Mios Gosthowskie relicti esse ex inquisitionibus autem et indagatione probatur per Berillum et Mios Gosthowskie Lois Valentino Ambroziak de Drobin Vaccam unam, Lo Laurentio de Nowawies Vaccam unam Lo Casimiro Przybysiak unum Par Equor, Lo Joanni Jowiaz itio unum Par Equor, Lo Simoni unum Equum in Juramen dedisse, tres vero Vaccas et Boves stante morbo super Inventarijs Grassant Judaej Lanionibus divendidisse, exinde in Ejsq Vaccis et Bobus nullum Damnum sustinuisse, circa vero Rumationem per Eosq Mios Gosthowskie nullas Vaccas et Equos Celsissimis Principibus Czetwertynskim praeter unum Bovem reliquisse. Exinde Judicium Eosq Mios Gosthowskie ad bonificationem trium Equor et totidq Vaccarum ac unius Bovis ultra Equos Quinque et Vaccas Duas Subditis Datas in fundo per Eosq Mios Gosthowskie se lingui Debitor non tamen Relictor Eosq Mios Gosthowskie stringit, et pro Ejsq Inventarijs videlicet pro Qualibet Vaca includenq unum Laticinior et accrescentiam Quotam Sexaginta florenor Polonq pro Quolibet autem Equo similiter Quotam Sexaginta florenq Polonq pro Bove vero Septuaginta flq Pol includenq Carentiam Labor ab Ejsq Equis et bove provenienq pro re Celsissimor Principum Czetwertynskich ab Eisq Mijs Gosthowskie juste provenire adinvenit. Et has Summas pro Vaccis Equis et Bove ex moderamine Judicij Sij Cadinventas, In unam Summam Coagulat efficienq Summam Quadringentor Triginta flq Pol ex Summis Mijs Gosthowskim superius adjudicat detruncanq Statuit. Quo vero spectat Sues et Volatilia Domestica juxta Inventarium conscriptus per Mios Gosthowskie in fundo circa Rumationem sui non relicti, licet quia ex Indagatione Subditor ac Inquisitionibus tum Inventario Status Bd cum Mio Valentino Zembrowski moderno Bd Oppidi Drobin cum attinenq Tenutario Josephore conscripti Liquet, Sues in numero undecem jam vero Volatilia Domestica in numero Septuaginta Octo Celsissimis Principibus Czetwertynskim in fundo non relinquisse cum tamen ex Ejsdem Inquisitionibus comperitur multo majori in numero stante

Postpione

Posessione Mior Gosthowskich Grassant super Suibus morbo ex
halad esse, jam vero Volatilia Domestica pro Commestione
autior Celsissimor Principum Czetwertyńskich ad Bona
Oppidi Drobin adveniens conversa extitisse proinde pro Ejs
Suibus in numero undecim et Volatilibus in Numero Septua
ymla bene per Mios Gosthowskie non relicta Judex Celsissimos
Principes non posse Extendere bonificationem Judex Condicio
judicat, denique qua Interest Cathegoriam respectu Desolation
adificior in Oppido Drobin Quangbis ex revisione et Confrontatione
Status Bst per Judex peracta tum ex Inquisitionibus pri
mimode Judicio Suo Condigni deducitur Stolodia bina Curiae
nec non Stabula, de integro tum Ovile et impulsoria Pecu
dum ac Suum, nec non molendinum Ventile hic in Oppido
Drobin tum Casas binas Cmethonales in Boris Villa No
wawies Notabili in parte Stante Mior Gosthowskich Pos
sessione tenutaria per non Conteritionem tector ac non re
parationem Corum adificior per Mios Gosthowskie contracti
bus respectu tenuta Corum Bst conscriptis in se coasumpti
et non tamen Subsecuta Desolata esse, unum quoque Stolo
dium ad Oriento alterum vero Stolodium ac Stabula ad
Occasum collapsa esse, jam vero per Mium Valentinum
Zembrzuski modernum Bst Oppidi Drobin et Nowawies
tenutarium Posessorem unum vero pro Summa Sexa
ginta flr Polon Stabula vero pro Summa Octuaginta
flr Polon attributis Lignifabro aliquot fundi Subditis
reedificasse, eainde per Eosq Mios Gosthowskie stante
Sui posessione Celsissimis Principibus Czetwertyńskim
Corum Bst Oppidi Drobin advitalitialibus Posessoribus pre
Lanie Desolationem Notabile Damnum causasse, Quoci
ca Judex Statuit, quatenus Celsissimus Princeps Czetwer
tyński comprobet Quantum Labet Damni ex Causata Su
praseror omnium Curialium et Cmethonalium adifi
cior per Mios Gosthowskie Desolatione idq in instanz et quo
niam Genilis Andreas Gregorius Caneus Catha Plocen
et M. Gosthowscy eliberanq Celsissimum Principem Czetwer
tyńskiego à Stanq Justo non modo Summam superius
sibi adjudicatã detruncanq Summam Celsissimis Princi

pibus

Principibus pzeq Deóro agnis supersedunt verum recompensaq tam Desolaónem quam et Quasvis pretensiones ex Quovis fonte ad Se formatis Summam Centum Aureor hungr Celsissimis Principibus exolvenq offerunt, Celsissimi quoq Principes in Eaq Summa persistant et à Quibusvis pretensionibus ad Eosq Mos Gosthowskie formatis recedunt proinde Judm approbata Judiciali compositione decernit Judicium Condte quatenus Mei Gosthowscy Summam pretatis Centum aureor hungr prout judtr offerunt, in instq exolvant etquoniam instantanee ad manus Celsissimor Principum exoluerunt, proinde de exoluto Eaq Summa pzeq quietant Deóro, jam vero pretensiones abrutinq ad se habitis non tangenq pretensiones Synagogæ Judæor Drobinen. Decisioni Judicij Sui Relicti Judm Condte cassat et annihilat. Deinceps quo interest ac vi Causatam per Mos Gosthowskie Subditor profugaonem Quoniam ex Eisq Inquisitionibus plenius deducitur Mos Gosthowskie Quis Jacobo Buziak et Eve Grochowcianka Vidue profugaonem nullam Bacionem dedisse, verum Eosq Subditos ex Sola insolentia fugam arripuisse, proinde pro Eisq Subditis profugis Celsissimos Principes non posse pretendere bonificaonem Judm arbitratur Quia vero Labsa Magdalena Ancela per Mos Gosthowskie ad Ba Sua hereditis Sonsk accepta ex hisce Bonis Sonsk aufuga et in alienis bonis Subdito in Matrimonium elocata jam vero Absi Catharina Vidua in Civitate Plock Absus Franciscus in Bonis Krzeczanowo apud Venitrem Rndum Gregorium Gosthowski jam vero Labsa Agatha in Bonis Jaroszewo apud Mum Kozłowski extasse ex ejsq ingressionibus comperiuntur Quo circa Judm statuit, quatenus Venitris Reverendus Gregorius Gosthowski Canicus Cathe Ploren Eosq Absos Catharinam et Franciscum jam autem M. Kozłowski Labsam Agatham in et pro Cro Sancti Thome Apli ad pzeq ejsq Celsissimis Principibus exhibeant idq sub pena Bonis coram officio et actis Czeq Plocen circa maonem faciena publicanq pro Labsa vero Magdalena ad Bona Sonsk accepta tasam

videlicet Quinquaginta Marcas Poll Mci Gostkowscy Celsissimo Principi Czetwertyński in trno et Sub rigore Supscris solvant# Demum quo attinet prætensionum Celsissimor Principum ad Mcos Gostkowskie intuitu Equæ cum hynnulo ac Equi Lso Simoni de Bonis Nowawies Subdito per Mcos Gostkowskie accepti formati siquidem ex Inquisitionibus et indagaone Subditor probatur Eum Lbsum Simonem à Mcis Gostkowskie quotam Quadraginta flę Poll in coemptionem Equæ mutuo accepisse et pro hacce Quota Equam cum Hynnulo emisse et Eunę hynnulum in Equum excrevisse posthac Eunę Lbsum Simonem inseminaonem vernalem deperdidisse in re Economica negligenter se se gessisse, ac Quam supellectilem Domesticam dispersisse, jam vero Mcos Gostkowskie agros eię Labso Simoni recepisse, et alium Subditum in ejsę Agris per se inseminati locasse, jam vero Equam cum hynnulo, tum Equo à præfata Equa accreto in onere suprascræ Summæ Quadraginta flę Polonę accepisse proinde Judm Equam cum Hynnulo in bonificaonem pfati Summæ Quadraginta ff Mc Gostkowski cedenę statuit. Jam vero Equum à suprascra Equa accretum per Perillrem Rndsmum Gostkowski eię Labso Simoni ab actu pzenę Decreti in Quatuor Septimanis ad manualem Quietaonem extradenę jubet idq sub pœna Baonis in primis et proximis Judicijs Trribus Plocenę in Płocko Cælebranę in Casu contraventionis publicanę. Præterea quo spectat prætensionem Eorę Celsissimor Principum conę Eosę Mcos Gostkowskie respectu binar Casar formati, quoniam probatur Contractibus respectu tenutæ Br Oppidi Drobin et Nowawies Cmscris Casas tres Cmethonales per Mcos Gostkowskie extruere et Sexagenam arbor Ex Bonis Krzeczanowo conterere et ad Bona Drobin sine ulla bonificaone convehere se se obstrinxisse, et unam tam

jam vero Eanę L. Magdalenam ejsę Mcis Gostkowskim si illam reperiri valuerint adjudicat et ejusę vindicaonem præcustodit.

tum

tantum Casam in Domis Nowawies extruisse binas vero ex
truere Arbores conterere et convehere praetermisisse, proinde Judex
pro Eisq Duabus Casis ad nexum Contractuum per Nros Gost
kowskie non extructi Summam Centum flr Pol tum gyggve
pro non Contritione et conductione Arbor Summam Sexagin
ta flr Pol ex moderamine Judicij Sui adinventam eisq Cel
sissimis Principibus adjudicat, etgoniam Celsissimi Princi
pes Czetwertynscy Casq Summas Nris Gostkowskim ut Su
perius expressum est superceserunt proinde à Soluione harce
Summar Jiq Nri Gostkowski liberi pronuntiantur, Demum quo
interest Pretensionem pdicti Celsissimor Principum ad Praefatos
Nros Gostkowskie in uitu Summa pro Volatilibus Domesti
cis ac oleribus per Nros Gostkowskie Judejs Drobinen Trib
tis ac si praesuperanter ab Eisq Judejs per Nros Gostkowskie
percepti grauiq gricio Suo dedicitur juxta Specificatio
nes Proventus per Celsissimum Principem ac Gn Krzyżano
wski Eorq Celsissimor Principum Commissarium sub
scripti Summam a Judejs percepisse, non nisi pro ultimo
Ao Summam Centum flr Pol ultra ultimam Speci
ficationem per Nros Gostkowskie a Judejs levasse, proin
de Judex hanc Summam Centum flr Pol praesuperanter
percepti Synagogae Judaeor Drobinen retro exolvenq arbi
tratur decernenq quatenus Judem Nri Gostkowscy pra
recensit Summam Centum flr Pol Synagogae Judaeor Dro
binen in instanq exolvant et gvoniam exolverunt proin
de decisolut Eaq Dzien Dietaty Deiro. Penultimum gvo refert
extraditionem rerum Mobilium circa Nros Gostkowskie
in fundo Bs Oppidi Drobin relicti et per Eosq Nros Gost
kowskie non Restitutj sigvie ex indagatione liquet molen
dinum ab Expurganq Segetibus tum Vas alias Magiel
nec non Imeudim per Nros Gostkowskie ex Domis Oppi
di Drobin ad Ba Sua evexisse, proinde Judex decernit qua
tenus Jiq Nri Gostkowscy hodie molendinum et Vas alias
Magiel nec non Imeudim ab actu Dzien Deiri in Quatuor
Septimanis extradant idq sub pena Banis in primis et
proximis Judiciis Tribus Sloq in Pdcto celebrand in Ca
su Contraventionis publicanq adextremum gvo acti

nel

net Deservitam mercedem Absis Thomæ Cubek et Joannis Chudeckii pro Dimidio anni per Nos Gosthowskie non exoluti, quoniam ex indagatione et ingrossatis probatur. Thomæ Cubek Zlotam Viginti flo Pol Sso vero Joannis Chudeckii Zlotam Octo flo Pol non exolvisse, igitur Judex Statuit quatenus Jta Mci Gosthowszy Stach Zlotas ejusdem Absis Thomæ Cubek et Joannis Chudeckii in instanti exolvant et quoniam exolverunt, proinde de Exolutis Mci Gosthowszy Dzierżawi dimittantur Decreto. Quo vero ad Juratum Synagogæ Judeor Drobinen. cum Nos Gosthowskie et Kozłowski instituti, et quia Pretensiones Jnstæ Kalmæ intuitu Panni propter Meum Trzeciak Confederatis Regimentarium empti et per Eumdem M. Trzeciak apud Nos Gosthowskie ac si Relicti, tum alteram pretensionem Jnstæ fidelis Heyzykowa intuitu Summæ Triginta Aureor hungarical ac si bis Nos Gosthowskim injuste exoluti Tertiam vero pretensionem Jnstæ Rywka intuitu Summæ duodecim Aureor Hungæ ac si Mci Gosthowska indebite exoluti quartam quoque pretensionem Jnstæ Zielek Moszkowicz intuitu Summæ duodecim gentor Viginti Duor flo et quæ Viginti Pol ex dispositione Mci Gosthowska Jnstæ Majorek exoluti et per M. Gosthowska non restituti, tum quota pro Arboribus ab Eoa Jnstæ Zielek per Nos Gosthowskie acceptæ provenientes denique Quintam pretensionem Jnstæ Piechanowskii Sartoris intuitu Quotæ Undecem Aureor Hungæ ac restitutionis vestis mfenioris Sericeæ ac binor annulor Aureor ac si pro Conducta ædificatione Domus per Meam Gosthowska ab Eoa Jnstæ Piechanowskii acceptæ, adextremum Sextam pretensionem Successor ob Jnstæ Zawierucha respectu Summæ Viginti unius Aureor Hungæ ac si per Meam Gosthowska bis perceptæ denique Septimam Jnstæ Synagogæ Judeor Drobinen. intuitu Summæ Triginta Aureor Hungæ ac si per Meam Gosthowska ab Eoa Synagoga Judeor Drobinen. indebite percepta formata Juramenti recognitiones testium Causæ pretensiones perplexe elucidant proinde Judex propiorem Meam Gosthowska ad Evasionem Juratoriam admittit. Ego Roth Ja Elżbieta przysięgam Panu Bogu w Trojcy Świętey iedynemu iż Sulino przez Trzeciaka Regimen-

tarza od Żydow Drobińskich wzięte u mnie niezostało się ani
Czerwonych Złtych Pięćdziesiąt za tosz Sukno, iakoby należące
ten Pan Trzeciak u mnie niezostawił, tudzież Summy trzy
dziestu Czerwonych Złtych przezemnie Kayzykowi poży
czoney od tegosz Kayzyka za życia iego niedebrałam
dopiero po Smierci Żona iego mi też Trzydzieści Czerwo
nych Złtych oddała, Także od niegdy niewierney Rywki
Czerwonych Złtych Pięćnaście niewzięłam, Takosz iako Sum
mę Czterysta Dwadzieścia Dwa Złtych y Grę Dwadzieścia zdy
spozyczyłam przez niewiernego Zielicha Moskowicza
niewiernemu majorkowi zapłacona iemusz Zielichowi ow
kwotę za Drzewo od niego wzięte należącą oddałam tudzież
od niewiernego Cichanowskiego Krawca więcey pieniędzy
nad Dziesięć Czerwonych Złtych za pozwolenie budowa
nia się onemusz niewzięłam tych zaś Dziesiąciu Czer
wonych Złtych iemu pięć Czerwonych Złtych napo
wrot oddałam a drugie pięć Czerwonych Złtych Jdzie
dzu Raciborskiemu od JW. Kasztelana Inowrocławskiego
Komisarzowi zostałemu oddałam, od Synagogi zaś Drobiń
skiey Czerwonych Złtych trzydziestu nigdy niewzięłam
Jakoteż y odniewiernego niegdy Zawienuchy Arendarza
Dwadzieścia ieden Czerwonych Złtych z Arendy mnie
należącey za życia iego niedebrałam dopiero z posmier
ci iego Syn onegosz też dwadzieścia ieden Czerwonych
Złtych oddał mi y iako tych wszystkich Summ wy
żey wyrażonym Żydom żadnym sposobem płacić obo
wiązana nieiestem tak mi Panie Boże dopomoż y
niewinna Syna iego mękа Passitit Rotha supravera
qua comprobatone attenta à pretensa Solutione Supra
verat Summat Jiż mi Gostkowszy Liberi pronun
tiantur duo vero spectat pretensionem ejusq Jnstt. Cichanowski
conq Dne N. Gostkowska respectu vestis in pignoris Senica
et binor Annulor aureor quoniam ex inquisitionibus deducitur
Cuna Jnstt. Cichanowski Lancee Vestem et Annulos ad Cuniam

Drobinen attuliße et ibid reliquiße Sed Eand vestem et Annulos
non tam per M. Gosthowskia verum potius per gvend inserviu
ingvinibus de nne non explanati usui Suo convertiße, provid
Judm decernit gvatenus Jo Jnstl. Ciechanowskii Comprobet Val
rem ejusd vestis et Annulor in Prosecucha ad Rodale rotha
in Statuto Rii Descripti postitit pro Ead veste et Annulis
per Lvotam Septem aureor hungd gvo absente Jurto statu
Judm gvatenus Jid Mii Gosthowscy pretii Lvotam Septem
aureor hungd eid Jnstl. Ciechanowskii in instanti solvant et
gvoniam exolverunt proinde de exoluti Ead Lvota pzend
Dvietantur Deuo. Denique gvo attinet pretensionem
Synagogd Judeor Drobinen intuitu concernen ab ovibus
et Jumentis per Judeos Laniones à Mii Gosthowskie
aceptis ad Erarium Synagogd proveniem et per Eosd
Mios Gosthowskie ejsd Judeis Laniombus exolvi inhibit
gvoniam ex Eisd ingvinibus probatur ab Ovibus Ducen
tis et aligvot Jumentis in qvantitate ingvinibus non
explanati concernen ad Erarium Synagogd per Eosd Mios
Gosthowskie exolvere inhibuiße, proinde ab Eisd ovibus
et Jumentis per Mios Gosthowskie Laniombus datis
Summam Ducentor fl. Polon ex moderamine Judicij Sui
adinventam pro re ejusd Synagogd Judeor Drobinen adjn
dicat. Decernend gvatenus Jid Mii Gosthowscy pretiam Sum
mam Ducentor fl. Polon eid Synagogd Judeor Drobinen
in instanti exolvant, et gvoniam exolverunt proinde de Ead
exoluti pzend Dvietantur Deuo. Qvantum attinet preten
siones Jnstl. Hersich Sarniaki primam respectu autum
alteram respectu Currus ad Mios Gosthowskie formati
sigvid ex Eisd ingvisitionibus deducitur in onere Sum
me Lvadraginta fl. Pol per Eund Jnstl Sarniaki Mio
Kozlowski pro Sale debit per Mios Gosthowskie Tredecim
Cutes aceptiße, in qvali nam numero eid Jnstl. restituiße
et in Lvali detinuiße, ex Eisd ingvinibus Judicium nullate
nus Informari valet. Lvamobrem Judicium statuit qvat
nus Jo Jnstl. Sarniaki comprobet in Eam Jurti Rothaw
prout Lvotam Lvadraginta fl. Polon Mio Kozlowski exhibit

et

et Quantum Cutum ips est detentum, tum quoque valorem de
tentat Cutum in Prosencha ad Rhodale more Judaico postitit
super Summam Nonaginta flę Pol quą Comprobatione attenta
statuit Judex quatenus Jta Mri Gosthowsky pfatą Summam
Nonaginta flę Polonę eią Jnstę. Sarniate in instanę solvant
et quoniam exolverunt proinde de exolutis pręnę Quietant Deo
Pretensionem autem Jnstę. Lensie Baron respectu melis resolven
sigvię Judicio Suo ex inquisitionibus probatur Dolium mellis
per Eunę Jnstę. Lensie Emptum per Mtam Gosthowska aue
pisse et novem Aureos hunge pro Eoq melle eią Judeo de
disse, pt hac loue mel in Curia in parte ex Dolio effluxisse
in parte vero per homines Curiales commestum extitisse
in reliquo autem loue mel per Mtam Gosthowska eią Judeo
relegasse, et novem Aureos hunge retro recepisse, Proinde Ju
dicium statuit, quatenus Jta Jnstę. Lensie quantum Damni
in Eoq melle habuit comprobet idq in instanti in Prosencha
Judaica ad rodale more Solito prędstitit super Summam
Septuaginta octo flę Polonę qua comprobatione attenta statuit
Judicium quatenus Jta Mri Gosthowsky pfatą Summam Se
ptuaginta octo flę Polonę in instanti exolvant et quoniam
exolverunt ideirco de Exolutis pręnę quietantur Deo ro
Denique pretensionem Jnstę. Abraham Egnioch respectu
Stolodij formati discutiendo quando quid inquirendo dedu
ctum est Stolodium Methonale vetustum et ruinatum te
cto orbatum per Eunę Jnstę. Egnioch ab Oppidano Drobiner
una cum area empti per Mros Gosthowskie collegisse et arbo
res quas Curnis tantum tres fuerant ad hortophorium
suum convexisse, et in locum convertisse, utrum vero Si
ligo Eią Jnstę. Egnioch per Mros Gosthowskie est acceptę ex
inquirendo plenarie non comperitur Judex comprobet Jta Jnstę
Egnioch Quantitatem et Valorem Siliginis interceptę idq
in instanti in Prosencha ad Rhodale postitit super Quotam
viginti Septem flę Polonę pro Siligine qua Comprobatio
ne attenta statuit Judex quatenus Jta Mri Gosthowsky
premissam Quotam viginti Septem flę Pol nec non Quo
tam Sex florenor Pol pro arboribus ex Stolodio acceptis
per Judicem summo moderate eią Jnstę Egnioch in instanę

exolvant, et quoniam exolverunt proinde de exolut. praesen. Quie-
tantur Decro. Penultimum quo refert Praetensionem Jnf.
Baron Lanionis respectu Solutionis Summae pro Octo
Partibus Carnis Bovinae ac si per Mcos Gostkowskie ab Eoq.
Lanione accepta formata injungit Judm quatenus Jae Jnff. Baron
Lanio valorem accepta per Mcos Gostkowskie Carnis comprobet
in instan. in Prosecucha more Judaico praestitit super Quotam
Octuaginta flo. Pol. qua comprobatione attenta Judm statuit qua-
tenus Jae Mci Gostkowscy Summam praerecensita Octuaginta
florenorum Pol. in instan. solvant, et quoniam exolverunt proin-
de de Exolut. praesen. Quietantur Decreto Ad extremum Pra-
tensionem Jnff. Mosiek Szymczak sopienae statuit quate-
nus Jae Mci Gostkowscy Quotam Unius Aurei hungae per
Mcam Gostkowska ab Eoq. Jnff. Mosiek Szymczak accepta
exolvant in Instanti et quoniam exolverunt proinde de
exolut. Eaq. Quota Jae Mci Gostkowscy praesen. quietantur
Decro. condemnationes vero expte Eorq. Mcor. Gostkowskich
tam super Celsissimis Principibus quam Synagoga Ju-
daeor. Drobinen. obtenta totumq. et integrum processum
ac totas Singulasq. praetensiones Judicium Cassat et
mortificat Decreti praesentis Vigore.

Antonius Woznicki Subjudex Trns Pllus Plocens. [signature]

Officium praesens Crus Capitt. Plocen. ad oblationem Gu-
thomae Gutkowski Decrum Condite Infrascriptae in Bo-
vis Inferius nominanae Inter Ptes Infraexplanandae per
~~Officium~~ Judm Subjudicatus Trae Plocen. prolatt. manuq.
Ejusq. Judicij Subscriptae reproducen. ad Acticanae actiq.
praesen. Ingrossanae susceptae in Tenore Legum Inserviens
Orgle Ejusq. Decri Circa Acta praesen. Extradita
In Cro Plocen. Fra 5ta In Vigilia Festi Nattis Sti
Joannis Baptae Sati et Die 23 Mensis Junij AD 1785

Decretum Condescensionis Inter Altissi-
mos Principes Czetwertynskie et Pe-
rillustrem ac Mcos Gostkowskie atq
alios in Oppido Drobni prolatum

1784to

303

60 450 304

Actum in Fundo Bonor Dramino Maior Tra 4ta post Festum Sanctor Innocentium Martyrum scilicet Die 30 Decembris Anno Dni 1784. Idq; in trno Condescensionis ex prorogatione facta Incidenti.

Coram G. Petro Rudowski Camerario Trri Plocens. psens. GG. Mathia Goszczynski Ps Plocens. Laurentio Drozdowski Joanne Skwarski Alberto Pomianowski Josepho ~~Malewski~~ Joanne Dramiński Josepho Glinoiecki Jacobo Niegorski atq; aliis ~~plurimis~~ Nobilibq ad Actum psens. Congregato tum Mli RG Provido Alberto Kacprzak de Romany Janowięta authó et Jurato Actum psens. Acclamans. et Eidem Adstante.

Fudm infrascrum Condile Camerariatq Trre Plocens. Insistendo Decro Trri Plocens. in Płońsko Die 8. Mensis Junii Ao 1784. Jnr G. Magdalenam Dramińska oto G Hilarii Dramiński Filiam cum oto G Catharina Skwarska pgenitam oto vero G Antonii Głażewski RC Viduam Acto ab Una et G Petrum Dramiński Cito pte ab Altera lato. Quo mediante necessaria Condescensio Gsor Camerarior Trrium Plocens. ad Fundum Bor Dramino Maior captato tempore est adinventa Cui Offo Camrli

Unius Duorve Absentia non obstante mutuo
Partium sumptu Conducendi Comportaõ=
nem Documentorum p Summaria Conscriben=
da demandandi Quibus Comportatis Summas
liquidandi Soluõnem cui et a quo pvenerit de=
mandandi de ptensionibus fundi Auctis vel de=
perditis Inseminaõnibus desolaõne vel Reparaõ=
ne edificiorum Inquirendi, Investigandi, Inquisi=
tiones si opus fuerit expediendi, Jurta a quo
intererit excipiendi Rigores pfigendi Bonifi=
caõnem cui et a quo Intererit Iniungendi Cæ=
teraq; ad Contenta trmi Partis Actis et Maõ=
num ac Documentorum decidendi disiudicandi
et moderandi est pscrum. Cuius Decisioni ptes
ut pareant et iudicatum patiant sub Pœna
Bsaõnis illo in trno Condnis sup pte Con=
traveniens publicandi ~~sunt Obstrictæ~~ ~~[illegible]~~
~~[illegible]~~ sunt
Obstrictæ Pro quo Condnis trno ptes quos
voluerint et negotium poposcerit adcitandi est
concessum Adcitandis vero sub simili Rigore
comparere et Judicatum pati est iniunctum.
Ex vi itaq; Eiusdem Decri et Offsa Ptis Actis=
Requisitione Judm ad Fundum Bsr pzens in
Actu Contentorum Condescendit Ibidemq; Juris=
dictionem suam Judlem pcustodita prius pace et se=
curitate publica Actibus Juridicis Congrua
p vocem Mlis in Actu expressi fundavit.
Qua fundata Eidem Mli Ptes ut suo coram
Compareant Judio acclamare iussit ad cuius Mlis
Acclamaõnem Partibus et Quidem. G. Ma=
gdalena Draminska olim G. Antonii Glaze=
wski RCVidua Actis prlter. G. Petro Dra=
minski Cilo prlter. Coram Judio suo Con=
descensoriali Comparentibus et secum Judlter

Controvertens

Między Jmć Panią Magdaleną Dramińską niegdy
Tylarego z niegdy Jmć Pani Katarzyny Skwa[illegible]skiey
Spłodzoną Corką, niegdy zaś Jgmci Pana Antonie-
go Głażewskiego pozostałą Małżonką wdową z je-
dney, a Jgmcią Panem Piotrem Dramieńskim Teyże
Jmć Pani Głażewski Bratem Rodzonym z drugiey Strony
zawarta Komplanacya, Iż Jmć Pani Głażewska maiąc
Proces z tymże Bratem Swoim o Zapłacenie Summy
Posagowey y Bonifikacyą gruntowych pretensyi
w Ziemstwie Płockim y z zyskawszy Dekret na Kon-
descensyą na Terminie takowego z jazdu Posagiem
Złotych Pol. Sześćset przez Oyca wyznaczonym, oraz
osobną Summę Dwieście Dziewięćdziesiąt Złł Pol. za Re-
paracyą y Inne Gruntowe pretensye oprocz nadsiewów
na Części w Summie Posagowey przez Siebie posia-
daney Ktore jakie się okażą zebranie Onych Sobie
ostrzega ugodzoną Kontentuje się, a Jgmć Pan Piotr
Dramiński wyżey wyrażone Summy Summę wraz
złączoną Osmset Dziewięćdziesiąt Złł Pol. wynoszącą
Jmć Pani Głażewskiey na Wigilią Swiętego Jana Chrzci-
ciela Narodzenia w Roku przyszłym przypadaiącą
wyliczyć obowiązuie się, z ktorey odebraney Jmć
Pani Głażewska zkwitować, oraz po odebraniu
w Niedziel dwie z Części dziś przez Siebie posiada-
ney ustąpić y nic do niey prócz Excypowanych Nad-
siewów interessować się niebędzie; nadto Jgmć Pan
Piotr Kalkulacyi od Siostry pretendowaney odstę-
puie, a razem Obydwie Strony z pretensyi do Dnia
dzisieyszego do Siebie mianych wzajemnie się
Kwituią y Tę Komplanacyą nie wzruszoną mieć

Chcą

Chcą oraz do approbacyi Sądowi Zjazdowemu podaią.
Działo się w Draminie Dnia Trzydziestego pierwszego
Miesiąca Grudnia Roku Pańskiego Tysiącznego Siedm-
setnego Osmdziesiątego Czwartego.

Magdalena z Draminskich Głażewska
R. T.

Piotr Dramienski mp

Jan Skwarski Przyiaciel przytomny

Wawrzyniec Drozdowski mp

Maciey Goszczyński Przyiaciel przytomny mp

Jan Draminski Przytomny mp

Controvertentibus Quar ptium Controversiis in
Jud'm suum meritis exauditis Jud'm exequendo
Regulam Decri ex quo ipsens peragit Actus tene:
ri ptes Comportare Documenta sua Causam
ipsentem concentia Jdg ipsius per se Conscriben:
dis Summariis Arbitrat Tandem siquidem par:
tes loco Comportationis Cor Dj Documentor Satis:
factionisq; hoc in puncto sententiæ Judicii sui Ami:
cabiliter se se composuerunt in totoq; negotio Cau:
sæ ipsentis Complanationem modo sequenti: Inserat:
Conscripserunt et ad approbandum Judicio sue:
Condli porrexerunt Igit Jud'm ipsa Compla:
natione in toto Ratificata standum Eidq; per omnia
adimplerit. Decernendo Quatenq; G. Petrus Dramin:
ski Cito Summam Octingentor Nonaginta Florenq;
Pol simul iunctam suprascra Complanatione con:
certatam G. Magdalenæ de Draminskie Gtazewska
acto p Vigilia Festi Nativ S. Joannis Bapte Ao
futuro 1785 ventura Coram Offo et Actis Crene
Plocens sub Pœna Bonis in Casu Contra:
ventionis circa Mationem faciendam Publicanda
solvat pt cuius Summæ levationem Gna Gtazewska
in Duabus Septimanis de Sorte hic in Bonis
Dramino per se possessa sub Rigore suprascro
ac Obloquentiam ipsius Complanationis pro re
Gti Draminski Condescendat ipsensiones quoq;
ptium ex possessione dicta Sortis seu alio quo:
vis fonte pullulantes ad se ad Diem hodiernam
habitas ex nexu proallegato Complanationis
perpetuo mortificat Decreti ipsentis Vigore.

Petrus Rucinski C.V.Plc. judex Condnlis

Ad Dnm Civ Capit Plocens pro obtinendam ipsius Dnis de Draminskie
de S. Antonij Plaszowski Ac Vidue Decum Condle in Pa:
ipsam in Bonis in ipsius nominatis in ter Rū in Preda ma
pes Offm Generale Civ Plocens Potestate manuq; Eius
officij Cupma subscriptum expedivimus ad ejus Cautam Quem
requisans Citandum in Tenore sequente Jn mat Cautam
Originale Quibus Dem Circa Cautam Gudem Relatio.

In Civ Plocens Feria 2da in vigilia St Joannis Bapte
Subscript Die 23tia mens Junij A.D. 1785ta

Decrum Condnis in
Fundo Pbr Drammo Jnr
GG Drammskie per Offm
Condrle Camerariatus
Frre Plocens

Confectum

1784.

Actum in fundo Borek Rycharcice Feria Quarta post festa Solennia Sacri Paschatis, die vi-cesima tertia mensis Martij anno Dni 1785. ideq in termino ex prorogatione ad assensum Partium in diem hodiernam facta.

Coram Nobilis Joanne Jurowski Judice Terr Pocen. a Partibus utriq Inscripto Superarbitro, Antonio Zo-rnicki Subjudice Terr Pocen ex parte Nobilis Joannis Ce-szewski Barthelemeo Mazowiecky Venatore Lawdzen. Vice Capitaneo et Judice Cren Sprenen ex parte Nobi-lis Petri Cieszewski Locatis et impetratis Arbitris.

In presentia Jmorum Hyacynthi Przepiorski Camerarij Pauli Zoltowski Vicestolarij Terr Pocen. Pauli Zo-lowski Francisci Kolaszczyriski, Laurentij Sokolnicki Pauli Sulkowski Burgrabiorum Cren Pocen. ac aliorum Ple-norum nec non multis Regni Nobilis Davidi Pauli Borzewski de Borzewo Antlen et Jurati Actui huic adstantis et cumq audamantis.

Judicium Compromissoriale in virtute tam Inscriptio-nis Compromissorialis, per Partes vtro contentas de Zeroq stabilitate; actum in Pickscho in Terris Communibus Jmq Pocen. Districtuum Bilscen. simul et Pocen. Feria Quarta ante festum S. Agnetis Virginis et Martyris sub die 19 mensis Januarij Anno 1785 celebratis. Jmus Dominus ab una et Joannes Ab altera Ple fratres inter se Germani Cieszewscy et Ludovici Filij Sani pariter. R'do Reverendi Quia Jmi ad sopiendas hinc inde Lites, et decidendas Causas suas tam intuitu resolutionis Dispositionis Paterne, Cognitionis punctis Contractus Nuptialis Anno proxime elapso 1784. Inter Jmum Paulum Dorow-ski et Jmum Petrum Cieszewski Confecti, manibus eorumq ac Jmi Joannis Cieszewski subscripti, exhi-bitionisq Substantiale facti, et Parentum suor Dereliq-tionis ac cuntar Jurisdictionum, denq pretensae se-ctionis Summarie scripti manuscriptq apeuratis au ex quibuscunq circumstantijs promanare ad ordi-nem obligui dationis Onerum Parentalium, et qui-

Ex Dominikale Jmi Pocen. Pauli Dorowski

patuerint applicationisq ad Schedas dotum Sororum
per Parentem ejus assignatarum reciproce per Trnos
ad Judicium Trre Plocen sibi instituti Compromissum
inscribunt et in Superarbitrum Supremumq Causae
praesens Judicem Mgcum Joannem a Gumowo Gumow-
ski Judicem Trrem Plocen eligunt et impetrant, pro
Trnoq ejusdem Compromissi in Bonis Rycharciae cum
transferenda Jurisdictione ad Bona Chomentowo
agitandae diem Nonam mensis Martij Anno praesenti
cum potestate ejusdem ad aliud tempus per Mgcum
Superarbitrum prorogandi, praefigunt et assignant
dantes et Concedentes ejusdem Mgco Superarbitro una
cum Mgcis arbitris per unum a quacunq Parte Locan-
plenariam facultatem absolutamq potestatem
Causas suprascriptas ad Contenta Trnorum Documentorum
ac manifestationum Partium utrarumq pro exigen-
tia Legis Justitiae finaliter nihil intactum et irreso-
lutum relinquendae non obstante cujusvis Partis
Contumatia vel recessu etiam per solum Mcum
Superarbitrum et unum a quacunq Parte Locan-
arbitrum praecisa appellatione decidendi disju-
dicandae et moderandi promittentes et inscribentes
se ijsdem recognoscentes quid quid per praedictos
Mgcum Superarbitrum et Mgcos arbitros seu Mcum
Superarbitrum et unum arbitrum decisum actum
et gestum fuerit id omne pro ratho firmo valido
Suscepturos, inviolabiliter manutenturos ac in
nihilo contradicturos fore his suis Pnalibus recog-
nitionibus praemissa firmanae Rudowski Locus Sigilli
quam etiam prorogationis per Mgcum Super-
arbitrum in diem hodiernam factae in fundum
praeinsertorum Bonorum Ad requisitionem Partium
utrarumq Condescendit, Jurisdictionem suam
voce mutis superius expressi fundavit, qua fundi-
ta Securitateq publica praecauta Partes ad su-

presentiam et inscribendam Comparitionem audamare man
darit, quibus itaq̃ actis, et quiq̃ Jñõzo Petro Cieszewski
actore et Actto pñtor, Jñõzo Joanne Cieszewski Acto et actore
pñtor, Comparentibus et secum Judice Controversiaq̃ quoriaᷠ
in Causa presente respectu resolutionis dispositionis Pater
ne ac pretense cadivitionis substantiæ fatis Parentis dere
lictæ tum aliarᷠ intervenientiarᷠ Comportatio Documentoᷠ
intercedit, Inscriptionesq̃ Compromissoriale est determinata,
ideo teneri Partes utraq̃ comportatis Documenta Causam pre
sentem cernentia et afficientia, previis perrigendis Sum
mariis et sibi abinvicem Communicandis Judicium presen
ceret, idq̃ instantaneè, et quoniam Partes Documenta
sua Substantiam Parentalem concludentia, juxta Conscri
pta Summaria et sibi abinvicem Communicata, una cum
Documentis judicialiter confrontata et per Judicium sub
scripta Comportarunt, tamq̃ Partibus in caq̃ comportatione ꝑ
persistentibq̃ imo sufficientiorem Comportationem a se ab
invicem urgentibq̃ decernit Judex, Quatenq̃ sufficientibus Com
portationem Documentoᷠ Partes prestent in instanti, siquiq̃
Eadq̃ Partes omnia et singula Documenta ad Causam pre
sentem spectantia realiter Comperisse, nullo modo sufficienti
orem Comportationem prestare se allegant, et pro loco suffi
cientioris Comportationis Juramentum super eadem
Comportationem offerunt, proinde Utrisq̃ Partibq̃
ad Juramentum Judicium presens decernit, Quatenq̃ Com:
probent in eam Juramenti Rhotam, prout Documenta
Substantiam Parentalem cernentia, massam ejusdq̃ remon
strantia, realiter Comperterunt, nihilq̃ in prejudicium
sui celarunt, exindeq̃ ad sufficientiorem Comportationem
non tenentq̃, idq̃ in instanti, et addiq̃ mãtis Judicialis ad
rothisandum, prestiterunt Jñõzi Petrus et Joannes Cieszews
ky, rotha per Judicium ipsis deprompta, quo attento Jura
mento, satisfactione Sententiæ sub Judicij in puncto Comper
tationis adinventa, ab ulteriori Comportatione Partes Li
beri pronunciarentur ac Ipsiq̃ in Causa ulterius ꝛꝛ
procedere, mandat, in procedendo, Controversijs Partium
et quiq̃ Jñõzi Petri Cieszewski Capacitionem dispositionis testa
mentarie ol Jñõzi Ludovici Cieszewski Parentis Bona Kycharie
devoto mecio pro Schedæ ejusq̃ Jñõzi Petri Cieszewski plus ultra

constituentis, adiamq; massæ subsidentiæ et Schedarū Constitōnis
ac exdivisionem concludentis, pretensionumq; quarūcunq;
tionem exceptantis, jamq; dictæ Jmōsi Joannis Cieszewski app
bationem ~~approbationis~~ ejusq; dispositionis Paternæ inter
tis, exauditis et debite intellectis, Curiam ex Documentis
suo in Judicio per Partes repositis constat dictum Jmōm Jac
bum Cieszewski in Capite Jereslogiæ reposita pezitum
Sortes Bonorū Rycharciae a Nomine Rycharciano cognit
ejusdē, et Jmōsi Joanni, Andreæ Balthasaro, et Dorotheæ
berti Czarnomski Cōmti Cieszewskim Filijs et Filiab
dicti Jmōsa Barbara Rycharska Cōmte matrimonialiter
ritis pervenisse, dictumq; Jmōm Dorotheam de Cieszewskie Czar
nomska Filiam, ex Substantia prædictorū Jmōrū Jacob
Cieszewski et Barbarae Rycharska Cōjugum Parentum
testante inscriptione per Jmōm Albertum Czarnomski
dictę Jmōsæ Dorotheæ Cieszewskæ Cōmti suæ coram actis Cōr
Woreę Feria Tertia in vigilia festi Sanctorū Petri et Paul
apōlōrū Anno 1661. super Summam Sexcentorū Florenorū Pol
facta et recognita in dote post Parentes conservanti, a
tissattam esse, jamvero a Joanne Jacobi Filio, Joannem
dictī Jmōsi Ludovici Cieszewski ~~moderno~~ agentium Parentū
moderno agentium avum, Simonem Sterilem, et Jacob
Canonicum et Cancellarium Cathedralem Woreę, ad Ad
adamum Sterilem et Nicolaum, a Balthasaro Cathari
Jmōsi Andreæ Remiszewski Cōmtem probatis et trans
ctionibus processisse, ex quibus Jmōm Nicolaum Cieszew
ski Andreæ Filium Sortem suam in Bonis Rycharciæ
ady, Jeżewo, Jazdżewo, Kędzierzyno, et Smaty, Jmōsi Joanni
Simoni Cieszewskim dicti Joannis Filijs Fratribus suis Cā
libus actis Coram Woreę Feria Tertia infra Octavas Festi
Sacratissimi Corporis Christi Domini Anno 1699no, a
resignasse, Perillum autem Kasimum Jacobum Cieszew
natum Præpositum Białostarscen dicti Joannis Filium,
per Sortem suam Paternam in Bonis Rycharciæ silvat
Jmōm Joanni Cieszewski Fratri suo Germano moderno
agentium avo, Donationem coram actis Coram Woreę
Feria Quarta in Crastino festi, Sancti Michaelis Arch
anno 1716. perfecisse, Jmōm Catharinam Cieszewsk
dicti Balthasaris

ôt Balthasari Filiam ôt Ioannis Andreæ Remiszewski Conthem, ortam quam Benoît Rychartice Jezdzewo Jazdzewo Drozdy Gnaty et Izdzierzyno post Parentem suum devoluit, mediantibus transactionibus atq; quitq; primitivo Contractu in Pucho die 11 Julij Anno 1746 inito se et ôt Ioannem Ludovicum Cieszewski olim Joannis Filium agentis Parentem confecto, actis coram Vorey Jenà Secunda ante festum Sanctæ margarethæ virginis et Martyris Anno currente roborato, cum Donatione una roborationis actu subsecuta, pro Summa quinque millium Tymphonum, in vim pretij venditata Ioanni Ludovico Cieszewski cessisse, et de cuius pretio per eundem Ioannem Catherinam de Cieszewskie Remiszewska prodictæ Relictam Viduam, quietationem coram ejusdem actis Vorey Jenà Tertiâ post festum Visitationis Beatissimæ virginis Mariæ Anno 1747mo. in rem ejusdem Ioannis Ludovici Cieszewski recognitisse, ad properationem ejusdem pretij per Ioannem Remiszewski Constituti, Sortes post ôt Ioannem Jacobum Cieszewski in trina Capita ejus Filiorum derelictas illo tempore novemdecem millium florenorum Polonicorum constasse diminuitur, insuper hunc ôt Ioannem Ludovicum Cieszewski reliquas eorundem Benoît Rychartice Sortes a suis Vicinis hæreditibus, ut puta a Ioanne Stanislao Koslowski mediante Contractu resignatorio in Pucho die 28 Aprilis Anno 1752 inito cum eundem Ioannem Koslowski ab una et se ipsum parte ab altera confecto actis Vorey Jenà Sexta post Dominicam Jubilate Anno currente roborato atq; Donatione coram ejusdem actis Jenà Quinta ante festum Sancti Antonij de Padua Anno 1756 per eundem Ioannem Stanislaum Koslowski pro Summa mille ducentorum Tymphonum, jam vero à Ioanne Casimiro Struzinski testante Contractu Donatorio in Rychartice die 11. Januarij Anno 1758. consignato actis castrensibus Vorey Jenà Tertia post Dominicam Sexagesimæ Anno currente roborato atq; Donatione per eundem Ioannem Casimirum Struzinski coram ejusdem actis Jenà Quinta post festum Nativitatis S. Joannis Baptistæ Anno 1760. resignata, pro Summa quinque millium trecentorum Tymphonum acquisivisse, sicq; Bona Rychartice cum adjacentijs in diversis Dominijs manentia ad unum Dominium redactisse et eundem amplificasse. Quæ vero spectant Bona Chmentowo per olim Ioannem Ludovicum Cieszewski Filijs suis medernis interse agendis per recta, quoniam suo Judicio cum Documentis reposcitis compertis Magnos Thesauros de Ziemachie ôt Magni Antonij Dzierzanowski Vexillifer Smolensciæ Relictam Consortem Viduam Matrem, Alexandrum et Casimirum.

mirum Filios Dzierzanowskie suis ac Sororum suarū nūi bus
precedente Contractu resignatorio in Chomentowo die 23 men
sis Junij anno 1739. Jnr eorg Mūs Dzierzanowskie ab una et
Mgnum Albertum Dzierzanowski Pincernam Vinnicen. Pre abas
zera confecto actis Castren Poznan Feria Quinta in Crastino fes
tū Sancti Joannis Bpte cuj Anno roborato cum donatione
sub cuj quo roboratio actu, resignata, Bona Chomentowo Mo
alberto Dzierzanowski pro Summa viginti millium Zyphr
resignatae, per cuj vero Mgnum Dzierzanowski vigore Con
ctus resignatorij in Posno die 14 Julij anno 1740. consequ
actis Castren Poznan Sabbatho post Festum Sancte Margarethe
Virginis et Martyris anno cuj roborate, Perillustri Dno Jacobo
Cieszewski Cancellario Cathedrali Poznan cuj Bona Chomen
towo pro Summa viginti trium millium Zyphrūm actis
Jisd Civ Poznan donatae post fatam ejusd Perillis Dni Cie
szewski Cancellarij Poznan cuj Bona jure Successivo ad ol
Gnūm Ludovicum Cieszewski agentium Parentem devenisse
et licet ol Gnūs Ludovicus Cieszewski, Gnūs Cieszewskius
Parens, dispositione sua testamentaria in Bonis Rycharcie
die 23. Mensis Julij anno 1775. datuata actis Civ Poznan
die 14. mensis Maj anno 1779 oblatuata Bona Rycharcie
ce in pretio Sexaginta millium florenorum Polon Gnūo Petro Cie
szewski, Bona vero Chomentowo in pretio quadraginta mil
lium florenorum Polon Gnūo Joanni Cieszewski Filij suis pro portione
ipsorum Legitimam constituit et determinavit, quia vero Bona Ry
charcie a Bonis Chomentowo in pretio non tam elevatio
ese ex Documentis monstrat, in cuj Satisfactionem et circum
ferentij una cum adjacentibus nonnullam Villam nomen
claturis non tam ampliora ex Inventarij ese liquerunt
proinde Judicium Compromissionale pensato eorum Bonorum
Rycharcie Statu, consideratis omnibus circumstantijs
quo ad determinatum Bonorum Rycharcie per ol Gnūm
Ludovicum Cieszewski valorem, restricta hac tantum in par
te ejusd ol Gnūi Ludovici Cieszewski dispositione, pretium
Bonorum Rycharcie ad Summam quinquaginta millium
florenorum Polon reduxit, ac constituit, et in cuj reducto pretio
Bona cuj Rycharcie Gnūo Petro Cieszewski perpetuo ser
vienda determinat, Bonis vero Chomentowo juxta obse
quentiam premissae Parentalis dispositionis in pretio
Summae quadraginta millium florenorum Polon, reducatis pro re

Gnõsi Joannis Cieszewski relictis, siquid Gnõsy Petrus Cieszewski Summam viginti milliu florenos Polonos juxta nexum dispositionij Paterne debitum soror ad pacificandu in se assumit, et in assumptione pacificationis scriptu debitum existit proinde Judicium presens Compromissoriale approbata hac in puncto assignatas et ad pacificandum determinatas debitum per recensita Paterna dispositione, per rationem diminuti Bonorum Rychertiae valoris Summam quinque milliu florenos Polonos originalem a Gnõso Joanne Cieszewski ex Bonis Chomentowo in coequationẽ Lehedo una cum provisione per annis decem a datis Parentis ad Summam duorum milliu quingentorum florenos Polonos proveniendi, pro re Gnosi Petri Cieszewski statuit et determinat. Siquidem dein Gnõsus Petrus Cieszewski non omnes Summas post dictum Parentem declarata ultra ciram generalem exhibitionem ad dispartiendum per Gnõsum Joannem Cieszewski productas esse objicit, jam vero Gnõsy Joannes Cieszewski in expensas equaliter utrosq; concernentes non previsas nonnisi quotam trecentorum octuaginta septem florenos Polonos apud se detinuere judicialiter fatetur, et ad Juramentum in premissis se trahit proinde Judicium Compromissoriale decernit, Quatenus Gnõsy Joannes Cieszewski prout se trahit Comprobet in eam Juramenti rhotam prout non plus ejn Summa trecentorum octuaginta septem florenos Polonos ex Summis Parentalibus ultra ciram exhibitionem comportata et dispartitam Summam penes ipsum esse debeat, id q; in instanti et addita mitis ad pronuntiandu Juramenti rhotam prestitit Jdq; Gnõsy Joannes Cieszewski rhotam Suprascripta per Judicium ipsi deprompta, quo acterto Juramento medietatem Summe ejusdem in quota Centum octuaginta trium florenos Polonos groporum quindecim, reu non ex pretensionibus regestro decursivo perrectis pro ejus Epitrippio cum quota concredita decem aureos hungs pro alijs quoq; pretensionibus Gnõsi Petri Cieszewski ad eum Gnõsum Joannem Cieszewski formatis judicialiter examinatis et per eum agnitis duorum florenos grossos quindecim Polonos ab eoq; Gnõso Joanne Cieszewski propter Gnõsum Petrum Cieszewski provenire agnovit, ac Jdq; Summis superius agnitis in unum Coagulatis ad Summam octo milium Septuaginta quinque florenos Polonos reduxit solvendq; infer-

en-

ori modo premunitodixit, Jus vero attinet Gnōzi Joannis Cieszewski prætensiones e converso ad Gnōzum Petrum Cieszewski usurpatas, quoniam duo Judicio probatum est per Gnōzum Petrum Cieszewski Summam in unum Computatam quinque millium Septuaginta quinque florenos Polonos ad scripta manualia tricesimo primum in Chomentowo die 24. Junij vel cum reverso in eorum scripto annotato, alterum in Brochocin die 28. Junij ultraq anno 1782. tertium denique in Chomentowo die 6ta Julij Anno 1784. data contraxisse, qua itaq Summa Contracta et Judicialiter agnita ex Summis deperendis pro re Gnōzi Petri Cieszewski ~~expri~~ Computatis detractis, reliquis ultra defalcatam Summam adhuc a Gnōzo Joanne Cieszewski pro Gnōzum Petrum Cieszewski Summa trium millium florenos Polonos superrestat provide Judicium presens Compromissoriale Decernit Quatenus Gnōzy Joannes Cieszewski alte dictam Summam superrestantem trium millium florenos Polonos in et pro Vigilia festi Nativitatis Sancti Joannis Baptistæ in anno presenti mundani Coram Actis Cleri Loci, sub pœna Excommunicationis in Casu Contraventionis circa manifestationem faciendi publicandæ ad manus et quietationem Gnōzi Petri Cieszewski solvat et realiter enumeret, reliquas vero Partium prætensiones prætensionibus mutuis compensandas declarat ac easdem ex quocunq forte ad diem hodiernum habitas et verbo dictatas tum scripta quævis ac manifestationes cassat et annihilat, in ejusdq perpetuum indicit silentium. Quoniam Summa Duorum millium florenos Polonos propter Religiosam in Sæculo Anastasiam in Religione Joannam Cieszewska Ordinis Sancti Norberti Conventus Loci Monialem prædictorum Gnōzorum Cieszewskich Sororem Germanam ex Bonis Chomentowo est determinata et provisio ab eadem Summa suprædicta dispositione Paterna ad fata ejusdem Religiosæ monialis est ad persolvendum disposita, Ideo Judicium Summam eandem post fata ejusdem Religiosæ Joannæ Cieszewska monialis ad solummet Gnōzum Joannem Cieszewski regulandam intimat, ad fatag ejus Jej Gnōzus Joannes Cieszewski provisionem ejus Religiosæ Joannæ Cieszewska monialis sororis sub quotannis persolvere teneatur. Quod si vero ex quibus Bonis professi subditi, com

pericti

comperientur, Liberam vindicationem eorundem ad eadem Bona ex quibus sunt profugi Gnosis Cieszewskim Judicium praecustodit. Insuper si et inquantum latentes Summae post Parentem apud Creditores invenientur, ad utrosque tantum Gnosos Cieszewskie Fratres easdem Judicium praenoscit, et utrisque Libera vindicatio praecustoditur. Interea Documenta Gnosi Cieszewscy ~~quaeque~~ cuique Ipsorum ad sua divisorialia Bona instantanee extradenda Judicium determinat et quoniam Gnosus Petrus Cieszewski Documenta ad Bona Chomentowo spectantia et penes se extantia Judicialiter Gnoso Joanni Cieszewski extradidit proinde Judicium satisfecisse eundem Gnosum Petrum Cieszewski arbitrat; et ab ulteriori extraditione Liberum Judicium praesens pronuntiat, Decreti praesentis vigore.

Joannes Gumowski Judex Terrestris Pltus Plocensis per Partes utrasque inscriptus Superarbiter mp

Antonius Woznicki Subjudex Trnus Pltus Plocensis ex parte Gnosi Joannis Cieszewski Locatus Arbiter mp

Bartholomaeus Mazowiecki Venator T. Zawskrzensis Vicecapitaneus et Judex Crenensis Pltus Plocensis ex Pte M. Petri Cieszewski Impetratus arbiter mp

Offrm Praesens Cunae Capitis Plocensis ad oblationem Cpi Leonis Smolenski Durum Compromissoriale infrascriptum in Bonis inferius nominandis intra Ptis infra explanandis, ~~prolatum~~ ~~Manibus tam~~ ~~Mtis~~ per Mcam Super arbitrum ac arbitrasse prolatum manuque Eorum Mcis Superarbitri et arbitros Subscriptum reproducens ad acticandum actisque Praesentis ~~subsc~~ ingrossandum Suscepit in Tenore Sequentis (inserat) originale cuiusque Dand Circa acta Praesentis est relictum

In Crd Plocensi Feria 3 an in Vigilia Festi Nattis Sti Joannis Baptae ~~pra~~ scilicet Die 23 Mensis Junij Ao 1785.

Actum in Fundo Br. Karwosiek Cholewice idq in trno Condnis fra 2da pt Dni Judica Quadrlem proxa scilicet Die 14ta Mensis Martij Ao Dni 1705to

Coram MM. Joanne in Krasniewa Gumowski Judice Antonio in Woznicki Woznicki Subjudice Trnbus Plocz in Praesentia GG. Bonaventurae Camerarij Trnis Plocz et Francisci Ciotkowskich Valentini Zottowski BLPlocz ac aliorum ad Actum praesens congregati nec non MRGProvidi Pauli Borzewicz de Borzewo Cmethonum Authi et Jurati Actum praesens acclamans et eius adstans.

Judicium Suprascrum Trre Plocz Judicatus et Subjudicatus robore Decri Trnis Plocz de Actu ejusdem Bilsko Die 21. Mensis Janu Ao Currens inr JM. Gabrielem Karwosiecki Succamerarium Pltus Plocz Ordinis S. Stanislaj Equitem Actt et Citt ab una atq M. Nicolaum Karwosiecki Venatoris Vinnicens Citt et Actt pte ab altera prolati quo mediante suspenso toto Negotio Condnio ad fundum Br. Karwosiek Cholewice et Noskowice Judicij Sui p Die Lodierna in Actu Contenta est injuncta Eoqq Decro praemissum est ut Judm unius Duorve absentia non Obstans mutuo ptium Sumptu Conducens et Condescensurum ante Omnia Comportationem Documentorum Causam praesens Evincens et Commu-

nicaonem

nicáonem Eorq mutuam pvia Comprobáone Subsequen
injungat, Quibus comportat animadversis et resolu
Onera Paterna liquidet liquidatis Oneribus Eaq Bo
Karwosiek Paterna ott Mci Stanislaj Karwosiecki ha
ditt seu Sortes vi Juris Naturæ et Quæsiti inter p
Solita praxi exdividet, et Onera ad Quamlibet Cla
applicet, de Proventibus ex eisq Bonis perceptis hu
ptensionibus Cunctis fundi inquirat, investige
inquónes Juratorias si Opus fuerit expediat,
bonificáonem quid Cui et à Quo provenerit pst
assignet, Soluónem Summar à Quo et Cui debebu
injungat, pœnas super quo interent irroget, p
cessum et Quævis Dubia resolvet, Ptes in Obus
Singulis intervenientijs nihil intactum et irre
lutum relinquenq pro exigentia Legis Justitiæ
trnor ac Documentor finaliter decidat disju
cet et moderetur ajus vel Quor Decisioni pte
utraq parere et acquiescere Judicatumq pati su
pœna Báonis illo in trno Condnis super pa
conveniens publicanq sunt Obstrictæ p Quo
dnis trno ptes quos Voluerint et Negotium po
scerit ut adcitent adcitanq sub Rigore quo Sup
compareant est Concessum alias Eoq Decro de
pmissis Lation in se existenq ad Bam in Actu
contenta condescendit Jurisdictionem suam Off
ciosam pcustodita prius pace et Securitate pub
ca circa Actus Offsos Observari Solita fundan

Qua

vit qua fundata ptes ad Inscribenda compariõnem acclamare
demandavit quo in trno acclamatorio ptibus et quia
JM. Gabriele Antonio in Karwosieki Karwosiecki Suc
camerario Pltus Ploc Ordinis S. Stanislai Equite
act et Cit ac Indicen pltr, Mco Nicolao in Eaq Kar
wosieki Karwosiecki Cit act et Indicen pltr, Judm
Condrle exequendo regulam Decri ex Quo psens per
agitur actus teneri ptes ante Omnia comporta
re Documenta quaevis Causam psen evincen
et Eaq pvijs Conscribenda Summarijs reciproce
sibi Communicare in instan censet et licet Eaq
ptes in Satisfactionem Sententiae Judicij Sui pmissa
Documenta per Summaria conscra comportarunt
et sibi communicarunt cum tamen in Eaq Compor
taõne et Communicaõne non persistunt quinimo
Sufficientiorem Comportaõnem et Communicaõ
nem Documentor fatis ob M. Stanislai Karwo
siecki Venatoris Vinnicen ptium Parentis Dere
lictor et ab ob M. Theophila Mlicka ejusq ob M.
Stanislai Karwosiecki ultimaria Relict Conte
vidua JM. Succamerarij Ploc Matre juxta
allegaõnem pfati JM. Succamerarij per M. Nicola
um Karwosiecki qua fratrem natu majorem
virtute Complanaõnis de Data ejus Die 25.
Martij Ao 1749no in Pldcko inr MM. Albertum
Mańkowski et Theophilam De Mlickie primi ob
M. Stanislai Karwosiecki Venatoris Vinnicen

secundi ptunc Voti invicem longes ab una et MM.
Nicolaum Mathiam Evam Mci Antonij Mil-
bedzki Contem et JM. Gabrielem modernum Act.
Karwosieckie Suo et M. Stanislaj Karwosiecki
Fratris Sui nne pte ab altera mill et Confect.
recepti et psertim JM. Succameranus a M. Nico-
lao Karwosiecki Fratre Suo urget proinde Judm
Condite sententiat quatenus Eaq Ptes utraq Do-
cumenta Sufficientius scilicet fatis Parentis De-
relict et ab olim M. Theophila de Mlickie ul-
timo Voto Mankowska per M. Nicolaum
Karwosiecki recepti Comportent et sibi Com-
municent idq instantanee Siquidem M. Nicola-
us Karwosiecki Documenta ab olim M. Theophi-
la de Mlickie ultimo Voto Mankowska pse
recepta et alia ad Causam Praesen spectan
Igne accidentali cum Curia combusta esse
infert Ideo Judm ex Circumstantia subse-
quenq per Ptes conquisitionis Documentor
ac etiam ex re Difficilis ob Contectionem Nive
Campor. ad psens finalis Subsequenq Disju-
dicationis Causae psenq Actum modernum
Condnis ad feriam 4tam ante fm S. Anto-
nij de Padua Diem scilicet Octavam Menq
Junij Ao psenq incidenq cum Omni Rigore et
Robore suprascri Decri prorogat differt et limi-

tat

Lat Conservanq ptibus utrisq trnum ex Limitaone Inci-
denq sine qvavis adcione comparenq Peremptori-
um. Joannes Gumowski Judex Terris Pltus Plocensis mp
Antonius Woźnicki Subjudex Trris Pltus Plocensis

Tandem in Trno ex Limitaone Incidenq Actum in Bonis
Karwosiek Cholewice Die 8va Men Junij Ao Dni 1705.
Coram MM. Joanne Gumowski Judice Antonio Wo-
zniki Subjudice Trribus Pltus Plocensis in Praesentia Gior
Bonaventurae Ciołkowski Valentini Zołtowski alberti
Włoczewski ejusq nnis Rzeszotarski Mathiae Bojanowski
nec non MM. GP. Pauli Borzewicz de Borzewo Cmethon
authi et Jurati actum psenq acclamanq et Eiq adstanq

Judicium Supraserum Condrle Vigore Decri Judicij
Trris Plocensis superius pinserti ac Limitaonis p Judi-
suum facti pro adimplendis Decri superius de Actu
exarati contentis condescendit Jurisdictionem Suam
Offsam pcustodita prius pace et Securitate publica
fundavit qva fundata ptes ad Inscribenq Compa-
ritionem acclamare demandavit qvo in trno acclama-
torio ptibus ips et qviq JM. Gabriele Antonio in Karwo-
sieki Karwosiecki Succamerario Pltus Plocensis Ordinis
Sancti Stanislai Eqvite Actl Cit et Judicenq prltr, Mio
Nicolao in Eaq Karwosieki Karwosiecki Cit et Actl prltr,
comparenq et se cum judltr Controvertenq Qvar ptium
Controversijs inductis exauditis in Satisfactionem
Decri ex Qvo psenq peragitur Actus ac Sententiae
Judicij Sui Condrlis in anteriori trno pmulgatae
teneri utrasq partes Documenta Qua ad Causam

psenq

Praesens Spectans praevijs Conscribenda Summarijs comportare et Si-
bi communicare idq in instans Judm Condrle arbitratur
et quoniam ptes haec Documenta et quia JM. Succamerarius
per unum Summarium jam vero M. Nicolaus per bina
Summaria conscra et per se ac Judm Suum subscra co-
portarunt et Sibi communicarunt proinde comprobent
Eaq partes et quia Mcus Nicolaus prout Documenta ab
Mca Theophila de Mlickie ultimo Voto Mańkowska JM.
Succamerarij Matre, obloquens superius de Data exarata
complanaone per Se recepta, Igne accidentali cum Curia
sunt combusta, utraq vero partes prout Omnia Docu-
menta quae tantum ad Causam praesens conquirere et ha-
bere valuerint realiter comportarunt et sibi commun-
carunt, nihilq in praejudicium Sui caelarunt idq in In-
stans praestiterunt Ptes utraq Rotha Suprascra Qua Com-
probaone attenta ab ulteriori comportaone et Commu-
nicaone Documentor Ptibus Liberis pronuntiatis
Causam praesens ulterius prosequi jubet in Prosecuone
Controversijs partium inducta exaudita et quia JM.
Gabriele Karwosiecki Succamerario Pltus Plocens
Liquidaonem Onerum olim M. Stanislaj Karwosiecki
Venatoris Vinnicens Sortium Br Karwosiecki Nosko-
wice Cholewice cum attinens haeredes cum attinens
Parentes Partium in Parte per Se in parte vero per M.
Nicolaum Karwosiecki Deportata, Eorq Onerum ad Quem
competierit Subsequenda regulaonem ac peragenda Eorq
Br Parentalium tam ex Vi Juris Naturae qm quaesita
haereditatis a M. Joanne Cantio Regente Crs Chęcinens

Filiastro

Filiastro ob MM. Stanislaj et Sophiae de Dobieckie Karwosieckich
filio iam vero pdicto ob M. Stanislai Karwosiecki Venatoris
Vinnicens. Nepote atq ob Mathia Venatoriae Vinnicens.
fratre Suis Germanis Karwosieckie sibi JM. Succame
rario Spectans erga Portionem M. Nicolaj Karwosiecki
Oexdivisionem cum dana de Perceptis proventibus p Eunq
M. Nicolaum Karwosiecki praebenq Calculo Exposcens nec
non poenas raone excogitat con. se ex Parte M. Nicolaj Kar
wosiecki actoratus Vexatorij ac perstrinctiones Sui super Eoq
M. Nicolao Karwosiecki extendenq cum decernenq in Actora
tu Eoq incompetens actione concludens iam vero Eoq
Mio Nicolao Karwosiecki Virtute Literar tam ab JM. Suc
camerario Plocens quam ob JM. Conte ejus ad se scripta et Coram
Actis Cr. Plocens oblatuat pro Submissione quae Usurpat
injungenq recognoscenq per JM. Succamerarium Plocens
super Sortes Br. Karwosieki resignaonem ac poenas re
spectu concitaonis Sui pro exdivisione super Eoq JM.
Sucamerario irroganq exoptans quoniam Eaq Literae pri
mae quae per JM. Succamerarium in Negotio Causae
Granitialis inter ob Illmum et Rndsmum Casimirum
Rokitnicki Suffraganeum Plocens Br. Parzen Spiritualium
Bonis Karwosieki Contiguor. Posessorem et Eoq
Jet MM. Karwosieckie ad psens se cum agens in Ju
dicio Triblio Rni Petricovien. se se vertens subalternae
vero per ob JM. Karwosiecka JM. Succamerarij Contem
arbores ex Borra Br. Karwosiek sibi evehi concedenq
exposcens ad Eunq M. Nicolaum Karwosiecki Scripta pri

ma

me quia Die 5ta Mensis Martij Aõ 1784to subalterna vo Die
31 Maij Aõ Currentis Actis Cre Ploe Oblatuali nullam
Submissionem nec mentionem de Resignaõne Bo
Karwosiecki in se Continere demonstratur, nullog ali
Documento aliquam Sponsionem Submissionis ad
JM. Succamerario ad resignanda Bõa Karwosiecki Ide
M. Nicolaus Karwosiecki pro re Sui probat, idcirco
in Actoratu ejusdem Mci Nicolai Karwosiecki intuitu
ptensae adstrictionis JM. Succamerarij ad recognoscen
in rem Sui super Sortes Bri Karwosiecki resignaõnem
Eunae M. Nicolaum Karwosiecki con JM. Succamerarium
Pltus Ploe incompetenter agere adinvenit nihilominus
licet Jae M. Nicolaus Karwosiecki pro intentato Eodem
praetextuoso Actoratu et perstrictione JM. Succamerarij
Ploe verbor accaleji in maõnibus et trnis expressis
tam Crumenales qm Ptes promeruerit poenas non ul
gen tamen Eoe JM. Succamerario Easae poenas Judm
Condrle eiae M. Nicolao Karwosiecki indulget in Ordi
ne autem executionis Contentor Decri ex Evo psens
peragitur Actus ad resolucõnem Jurium per Partes
circa comportaõnem Documentor et Communicaõnem
Eorae sibi abinvicem pvia comprobaõne Juratoria
subsecuti suo in Judicio reposito accedenae quoniam
Judicio Suo Condrli ex Comportati et Communicati
ejsae Documentis deducitur ob M. Stanislaum Ka
wosiecki Venatorem Vinnicen Bri Karwosiecki He
redem trinubum primo cum ob Mca Sophia Pisz
jam quog maõnes et trnos Mci Nicolaj Karwosiecki con JM.
Succamerarium facti set institutos perstrictiones ejusdem JM. Succame
rarij in se redolen pro eliminanae ex Actis censet [illegible]
[illegible]

kowska

kowska Stanislaum secundo cum Mca Joanna Sierakowska Ma
thiam Sterilem Nicolaum Superstitem modernum Att et
Act atq Evam Gsi Antonij Miłobędzki Contem tertio au
tem voto cum ot M. Theophila Mlicka JM. Gabrielem
Succamerarium Pltus Plocę procreasse, iam vero à Sta
nislao cum Mca Sophia Dobiecka Joannem Cantium
Regentem Crę Chęcinenę JM Succamerarij Plocę Jurisdatorem prolificatum esse
Luncieq ot M. Stanislaum ptium Parentem eiq ot Sophia
Pruszkowska primitivae Conti Suae Actis Crę Plocę f. 3.
ante fm S. Mariae Magdalenae aõ 1707mo Summam
trium millium flę Polonę in tynę quemlibet tynę Trigin
ta tribus Grę numeranę nec non aõ 1716to fra 2da
in Crno festi Divae Annae Genitricis G.V. Mariae coram
Eisę Actis Crę Plocę Gsis Stanislao et Brigittae Karwosie
ckim filio et filiae Suis cum ot G. Sophia Pruszko
wska progenitis Summam trecentor tynę deniq in
aõ 1732do fra 5ta pt fm Visitaõnis G.V. Mariae ot M.
Theophilae Mlicka tertij voti Conti Suae Summam
Quatuor Millium tynę in vim Dotis pt ips levatt su
per Bonis Suis Karwosiecki simplici Debito inscri
psisse aõ quoque 1735to fra 2da intra Octavas festi
SS. Corporis Christi Domini in Crõ Plocę per Eunę
G. Stanislaum Karwosiecki Comilitonem Cohortis
hastatae ex pdict ot G. Sophia Pruszkowska pgenito
mentionat M. Stanislaum Karwosiecki Venatorem
Vinnicen Parentem Suum de Summa Trecentor
tynę ad raõnem Summae Trium Millium flę Pol
eiq ot Matri suae inscript sibi exolut acquietasse in Aõve

vero 1740 Die 23. Maij in Karwosiek Cholewice inter M.
Stanislaum Karwosiecky Venatorem Plavens. ott M. Sta-
nislaj Karwosiecki Venatoris Vinnicens. filium ex ott
Sophia Pruszkowska progenitt modernar. Ptium fra-
trem Germanum ab una, et M. Teophilam Mlicki
primi ejusq. ott Mci Stanislaj Karwosiecki Venatoris
Vinnicens. secundi protunc Voti M. Alberti Mańkowski
Contem in Assia Sui mariti agens parte ab altera
complanaonem Certam inr se inivisse, Eanaq. Compla-
naonem Actis Crs Plocs. f. 4. pt fm Visitaonis JV Mariae
Ao Eoc. per Oblatam porrexisse, qua nimirum Com-
planaone huncce M. Stanislaum Karwosiecki
eiq. Mcae de Mlickie Mańkowska Adoptivae Matri
Suae Summam Quatuor millium tyns per pnominat.
ott M. Stanislaum Karwosiecki Venatorem Vinni-
cens. Parentem eiq. M. Theophilae de Mlickie ultim.
Voto Mańkowska inscram ad Exolvens. sese Ob-
strinxisse, jam vero M. Mańkowska Ba Karwosie-
ki pdicto M. Stanislao Karwosiecky filio Suo ad-
ptivo in Posessionem dimittere declarasse han-
ceq. Summam Quatuor millium tyns Decris-
trinis primo f. 2. ante fm S. Margarethae Virgs et
Martyris 1743tio subalterno f. 2. ante fm S. Cath-
orinae Virgs et Martyris Ao 1745to utrisq. in Cro
Plocs. tertio demum Condili in fundo Br Karwosiek Cho-
lewice Sorteq. ejusq. M. Stanislai Karwosiecki Ven-
toris Vinnicens. haereditt f. 2. ante fm S. Jacobi Apost-
li Ao 1753. Inter MM. Karwosieckie ab una et Eosq. M.
Mańkowskie parte ab altera plato ad Actaq. Crs Plocs.

feria

feria 2da pt fm Divae Annae Genitricis GV Mariae Ao Eoq
per Oblatam porrecto. etqvia Marito Summam mille
flę Poll virtute inscrionis coram Actis Crę Ploę Sabbo
postridie festi S. Petri in Vinculis Ao 1738do per Eanę
M. Theophilam de Mlickie ultimo voto Mańkowska
in viduali existenę Statu in rem ejusę Mariti recognitt
jam vero Conti Summam trium millium Ducentor De
cem tynę grę 20 Poll cum provisione ad Summam
Trecentor Sexaginta tynę reducti et Jurto per M.
Mańkowski evicti atq pœnis Luita Septem Mar Poll
ac Seorsiva pœna 14. Mar Poll in Sublaonem Con
demnaonis nec non Distinctis pœnis supra de Actu
exarati Decrs Officij Crę Ploę expressis ad Summam
Septuaginta Novem flę et grę Decem Poll reducti
pro re MM. Mankowskich adjudicati esse ac per
Eosę MM. Mańkowskie actis Crę Ploę sub actu
Oblatae ejusę Decri Condrlis in prnam M. Nicolaj
Karwosiecki Eanę Summam cum Provisione et
Marcis superius expressis ex pstita sufficien satis
factione intromissionem in Ba Karwosieki admit
tenę et de Eisę condescendenę pcomisisse tunc
temporis Eunę M. Nicolaum Karwosiecki in Poses
sionem Sui haece Ba Karwosieki apprehendisse
et inhucusq posessioni horce Br institisse, jam autem
JM. Succamerarium hæreditatem Sortium Br Kar
wosieki primo a M. Joanne Cantio Karwosiecki Re
gente Crę Chęcinenę ob Stanislai filio filiastro
Suo obloqven binis Resignaonibus prima Coram
actis Crę Petricovien f. 4. pt Dm Jubilate 1760vo al

tera.

tera Suppletoria coram actis Civilibus Bobrovnicen. fl.
intra Octavas festi SS. Corporis Christi Dni 1770mo
quaesivisse et Cessionem super Summam Trium
millium flr. Polon. per Suprascrium od. M. Stanisla
um Karwosiecki ejusq. M. Joannis Cantij Karwosie
cki avum eiq. od. M. Sophiae Pruszkowska Conti Suae
inscriam lucrasse, tum quoque Dispositione in Tchurz Die 19 Men
Jan. Ao 1776to per od. M. Mathiam Karwosiecki
Venatoriae Vinnicen. modernar. ptium fratrem Ger
manum Condita Actisq. Crae Ploc. Die 7ma Mensis
Februarij Ao Eoq. roborata per hunc od. M. Mathiam
Karwosiecki Br. Totalium Thurz per se Jure hae
dit. Quaesit. ac Sortium Br. Karwosiecki pt. Paren
tes Suos Jure Naturae erga alios fratres Suos
se Concernen. JM. Gabrielem Karwosiecki Succa
merarium Ploc. pro Haerede constituisse, Virtu
teq. ejusq. Dispositionis pnominat. M. Nicolaum
Karwosiecki Actis Crae Ploc. Die 22da Martij Ao Eoq.
JM. Succamerarium Ploc. de Summa Quatuor
millium flr. Pol. ex Bonis Thurz eiq. M. Nicola
Karwosiecki assignat. acquietasse et supraexpun
ctam Disposionem od. M. Mathiae Karwosiecki
fratri sui sterilis corroborasse, proinde Judm. Eo
dle attentis Suprascris Transactionibus trinas
portiones JM. Succamerario Ploc. ex jure Naturae
et Quaesit. à fratre et filiastro jam vero Quartam
portionem M. Nicolao Karwosiecki Sortium Br. Ka
wosiecki Cholewice et Noskowice cum attinen.

fatis

fati ob M. Stanislai Karwosiecki Partium Parentis Dereli
ctar Jure hæredib servire debere judicat et ex dividenq
declarat quoniam vero Summæ per ob M. Stanisla
um Karwosiecki Venatorem Vinnicen ptium Paren
tem superius in scronibus authis in hisce Bonis
Karwosiecki assecurat, prima M. Sophiæ Pruszkowska
primitivæ Contia Trium Millium flr tyn quemlibet
tyn triginta tribus gr numeranæ pro curren Tria
milla trecentos flr Polon efficiens altera GG. Stanislao
et Brigittæ Karwosieckich ex pdicta ob M. Sophia.
Pruszkowska procedens Trecentor tyn flr Trecentos Octuagin
ta efficien tertia denique ob M. Theophilæ Mlicka Ulti
mariæ Contis Quatuor millium tyn in flr Summam
Quinque millium Sexaginta Sex flr gr 20 Polon
efficiens Omnes insimul Computat ad summam
simul junct Octo millium Septingentor Quadra
ginta Sex flr Grossor Viginti Pol reduct Bæ Eæq
Paterna ptium afficere palpantur proinde ex eisq
Summis juxta proportionem Substantiæ cujq agni
tæ trinas portiones nempe Summam unam Sex millium Quingentor
Sexaginta flr Polon efficien JM. Succamerarium
Plocen iam vero in Quarta portione Summam
Duor millium Centum Octuaginta Sex flr gr
20 Polon efficien M. Nicolaum Karwosiecki
Venatorem Vinnicen ad deportanq spectare debere
sententiat quoniam vero ex Eisq Oneribus M. Ni
colaus Karwosiecki Summam Mliccianam Origina

lem

Lom Quinque millium Sexaginta Sex flę grossor Viginti
Poll tum quoque JM. Succamerarius Pltus Plocen
Summam Pruszkovianam Trium millium Tre
centor flę Polonę juxta Obloquentiam superius
expressar Transactionum deportasse liquent po
steriorig tempore ex Summa Pruszkoviana per
JM. Succamerarium deportata M. Nicolaus Karwo
siecki Summam Duor millium flę Polonę eiusq
JM. Succamerario Plocę protunc Venatori Placiq
sienę testarę Quietaone coram Actis Crę Plocę
Die 22. Martij Aō 1776to recognitt persolvisse,
deducitur sicq ultra Summam Duor millium
Centum Octuaginta Sex flę grę 20 Poll ad De
portanę M. Nicolaum Karwosiecki Concernen
Summam Quatuor millium Octingentor Octu
ginta flę Polonę ab JM. Succamerario Pltus Plocę
pro re M. Nicolai Karwosiecki juste provenire
Debere arbitratur demum siquiq Judicio Suo
Condrli Cessione superius exarat per MM
Mankowskie in rem M. Nicolai Karwosiecki
subsecuta ex interesse et Prna ott M. Stanislai
Karwosiecki M. Joannis Cantij Karwosiecki JM
Succamerarij Plocę Jurisdatoris primo ex pro
visione per ott M. Mankowski Jurto Evicta
Summam Trecentor Sexaginta tynę efficien
Quadringentos Quinquaginta Sex flę Poll stante
posessione ejusq ott M. Stanislai Karwosiecki

exolvi

exolvi Debita Deinde marcas Decris adjudicat efficien
Summam Centum Duodecem flę grę 28 Polon
M. Nicolaum Karwosiecki eisq MM. Mańkowskim
exolvisse probatur proinde et hasce Summas pri-
mam Quadringentor Quinquaginta Sex flę provisiona
lem et ex Marcis Centum Duodecem flę Polonę
grę Viginti ab JM. Succamerario ex re quaesitae
haereditatis à M. Joanne Cantio Karwosiecki
ejusq ob Stanislai filio pro re M. Nicolaj Karwo
siecki juste provenire declaratur tum quoq quoni
am M. Nicolaus Karwosiecki Summam Quinde
cem aureor hungę à M. Mathia Karwosiecki
ob M. Andreae Karwosiecki Capitani Regiminis
Guardiae Rni filio Succoribus ob M. Stanislai
Karwosiecki nempe M. Joanni Cantio Karwosie
cki et Sorori ejus Debitam Scro mnli in Pło
cko Dze 2da Augę Ao 1755to per Eunq M. Nicolaum
Karwosiecki Dato ad Exolvenq se se obstrinxisse
comperitur Jaq Scrum per M. Joannem Cantium
Karwosiecki JM. Succamerario Ploce Patruo Suo
ad repetenq Eanq Summam à M. Nicolao Kar
wosiecki tributum Jq JM. Succamerarius Judicio
Suo reponit et Exolucionem ejusq Summae cum
provisione pro re Sui à Mio Nicolao Karwosiecki
injungenq praetendit cui Scro M. Nicolaus Karwo
siecki non inficiatur proinde Eanq Summam Quin
decem Aureor hungę cum provisione alterum

tantum

tantum efficien. a M. Nicolao Karwosiecki pro re JM.
Succamerarii Ptus Ploc. provenire debere arbitra-
tur Subsecuta itaq. resolucione Jurium partium
peractaq. liquidacione Onerum Substantiam Pater-
nam afficien. quoniam M. Nicolaus Karwosiecki
Distinctam Sortem Br. Eorae a M. Mathia Karwo-
siecki ott Andreae Capitani Regiminis Guardiae
Rni filio per Se Jure haeredit. quaesivisse dedu-
citur quae ad proprietatem Soliusmet ejusq. M.
Nicolai Karwosiecki spectat et sub exdivisionem
intrare non debet proinde Judm in Ordine Lustrac-
nis Sortium Parentalium Ptium ad Exdivisio-
nem nunc inter partes Devenien. ad Revisionem
Earae Sortium cum partibus et Subditis fund.
se Contulit Qua peracta revisione ac Dimensuracione
Agror. et Arear. in Seorsivo Exemplari per Judm Suum
Subscro connotat. in Ordine subsequenae exdivisionis
JM. Succamerario qua a M. Joanne Cantio Karwosie-
cki ott Stanislai fratris natu majoris filio Juris ha-
redit. Br. pfat. Karwosiecki Quaestori Schedas porrigere
injungit idq. in instan. et quoniam loco porrectio-
nis Schedar. contractum resignatorium sub
tractu pxen. Condnis scilicet sub Data Dzie
15ta Men. Junij Anni Curren. inter se initum
et Confect. Judicio Suo Condrli ad approbam.
porrexerunt et ejusq. Contractus approbacionem
exposcunt proinde Judm affectationi ptium ut
licita annuenae hunce Contractum in Obur

Punctis

Punctis Clausulis et Conditionibus approbat Confir
mat et rathificat nihilominus insistenę Eię
Contractui decernit Judm Condle quatenus Ję
M. Nicolaus Karwosiecki Transactiones Resigna
Drias cum Quietaone de ptio in Prnam ejusę
JM. Succamerarij Pltus Plocę in Crno Festi
Nattis S. Joannis Baptę Ao pzenę coram
Officio et Actis Castrenę Plocę recognoscatt
jam vero JM. Succamerarius Pltus Plocen
Summam pro ptio condictatt eię M. Nicolao
Karwosiecki exolvat Facturę sunt Partes pre
missa sub Pena Baonis coram Eisę Actis
Castrenę Plocenę circa maonem in Casu Contra
ventionis facienę publicanę Reliquas au
tem partium ptensiones # Judm Condle cas
sat et mortificat D. P. Vigore # nec non Conde
mnaonem ex pte JM. Succamerarij Plocę super Eoę M. Nico
lao Karwosiecki in Judicijs Trnibus Plocę hac in Causa
Obtentt permittenę Eoę JM. Succamerario sine pœnis
Joannes Gumowski Judex Terris Pltus Plocenę mp

Antonius Woznicki Subjudex Trnis Pltus Plocen mp

Ffm Praesens Crnę Capitt Plocę ad oblationem Jo Thomę Jutkowski
Durum Condle inter Ptes infrascriptas inferius nominanę in Bonis infro explananą
per Judm Trs Plocę Judicatus et Subjudicatus prolatum Manuq
Eodę Mcis tam Judicis quam Subjudicis subscrum reproducerę ad
Acticanę Actisq Praesę ingrossanę Suscepit in Tenore Sequenti
miscrat / Originale Ejusę Dan circa Acta Praesę est Retentum
Crn Plocenę Tenore Quinta in Vigilia Ffi Nattis Sancti Joannis Bapt
Sicut Die 23 Mę Junij A D 1785

Actum In Civitate Płocko Tra Gla ante Festum S. Thomae Apli proxa scilicet die Decima Sexta Mensis Decembris Adni 1784 idq Intermino Condescensionis ex prorogatione per Officium Supraseriu ad diem hodiernam facta Actis Crnz Plocz die 6ta Mensis et Anni Currentium Oblatuata Ultime incidente

Coram Gso Petro Rudowski Camerario Terri Plocz praesentibus Gg Paulo Zołtowski Vice Notario Terri Plocz Chrisostomo Zielenski Burgrabio Stanislao Turowski Susceptante Crnz Plocz Josepho Zakrzewski tum MRG Prondo Paulo Walczewski de Płocko Autho et Jurato Actum praesz acclamz et eidz Adstante

Officium Supraseriu Cameraranale Terre Plocz Insistendo Dureto Judicij Terris Plocz hic In Płocko die 8va Mensis Octobris Anno currenti Inter Relicto et Successores Od M Thomae Dembowski Succameraij Pltus Praesz tum Successores Od Illris Adm Rdi Stanislai Dobrzenecki Canonici Collegiatae Plocz Praepositi Stupensis Infra enarrandos pom MM Lucam Mosczynski Subdapiferum Radomiez et Simphorosam Niszczycka Conges Joannem Chamski Dominicum Piwnicki Succameranum Sae Reguae Maltis Successores Od M Dominicus Piwnicki Contis lato quo mediante Necessaria Condescensio Officij Sui Captato tempore ad Civitatem Płock est adinventa ydq Officio Suo Comportationem Documentorum Massam Substantiae Od Illris Adm Rdi Stanislai Dobrzenecki Praepositi Stupensis Mblis et Summarum Paratarum enucleantium tum regestrorum rerum Mblium et Inventariorum ac Suppellectilis domesticae falsis ejusdz de relicto praevia Scopus fuerit et per quem

Interent Comp

interent Comprobatione Juratoria demandandi Onera
Creditorum ejusdem Ob. Rdi Dobrzeniecki liquidandi et ex
Substantia ejusdem Mbli detruncandi Segregatijq Summis
radicalibus ex Munda Massa Substantiae Mblis ac Pa
ratae pecuniae quartam Partem pro re Ecclesiae Stupen
mente legis determinandi trinas vero pro re Suc
cessorum Assignandi Inquisitiones Si Opus fuerit
expediendi Juxta pro opportunitate Negotij excipi
endi Solutionem Summarum Injungendi terno
praefigendi Rigores annectendi bonificationem
omnimodam Cui Competunt adinveniendi Actus
quosvis ac dubia tum indictiones resolvendi
Causamq praesentem non Obstante Decreto Consistorij
Plocensis die Mercurij Duodecima Mensis Aprilis
Anno 1780 Plociae prolato pro exigentia legis
Justitiae ternorum et documentorum Partium
Nihil Intactum et irresolutum relinquendo fina
liter decidendi disjudicandi et Moderandi est prae
senem Cujus decisioni Partes ut pareant et Judi
catum patiantur Sub poena banitionis illo in
terno Condescensionis Super Parte Contravenien
te publicanda Injunctum pro quo Condescensi
onis terno Partibus quos negotium Causae po
poscerit adcitare Concessum adcitandi compare
re et Judicato Subesse Sub rigore Supraposito
Sunt Obstricti ex requisitione Successorum Dobre
niecyanorum ad Civitatem Plocko prius avisa
tione ac post prorogatione factis condescendet
ibidemq fundata Jurisdictione Sua Mnli Su
prasero Partes ut Suo Coram Compareant
Judicio Acclamare Injunxit ad Cujus Mnlis
acclamationem Partibus et quidem M Fran
cisco Gadomski Pincerna Belsecq Acto tum Joanne
Brudnicki

Brudnicki Act. et Adcit. Alberto Zaremba et Catharina Brudnicka Conjugibus Valentino Kotakowski et Eva Gadomska itidem Conjugibus Act. per eundem G. Joannem Brudnicki Suo et Suprascriptorum Ob. Rdi Dobrenieckie Consuccessorum nomine primaliter MM. Julianna de Kampenhauzeny Ob. M. Thomae Dembowski Succamerarij Pltus Plocen. R. C. Vidua Matre Thadaeo Capitaneo Tankowien. Francisco Succamerarida Plocen. Per Illustribus Rdmis Joachimo Archidiacono Gnesnen. et Antonio Coadjutore Scholasteriae Vladislavien. filijs Dembowskie nec non Illmi Adm. Rdo Floriano Garoszewski Praepositi Stupen. Act. Act. et Indicentibus per G. Paulum Tołtowski Inscrum Pltem MM. Luca Moszenski Subdapifero Radomien. et Simphorosa Niszycka Conjugibus Act. et Indicen. per G. Stanislaum Turowski M. Joanne Chamski C. G. Plocen. Act. et Indicen. per G. Paulum Tołtowski Inscrum Pltem M. Josepho Chamski Tribuno Raciąsien. Adcitato et Contra M. Joannem Chamski tum Infideles Hurzek et Wołek Jeskowice Judaeos Drohmen. Act. primaliter G. Joanne Grabia Adcitato per G. Joannem Niedrowski G. Gregorio Goszycki Adcit. per G. Casmirum Suszczynski M. Bartholomaeo Zakrzewski Vexilifero Zawskiego Adcitato et Indicen. per G. Josephum Zakrzewski filium et Inscrum Pltem M. Benedicto Jezewski Generali exercituum Regni adcitato per G. Paulum Tołtowski Inscrum Pltem. Mo Adamo Chamski Vice Palatino Plocen. Adcit. per eundem G. G. Theresia de Dobrenieckie Ob. G. Antonij Starczewski R. C. Vidua Jurisdatrice Act. et Hiacintho Przedpełski Camerario Tem. Plocen. Juris Cessi Quaesitore Act. et Indicen. per eundem G. Przedpełski Suo et Jurisdatricis Suae nomine primaliter

339

Suae nne pnaliter Mo Dominico Piwnicki Succame
rario Sae Regiae Maltis Judicante per G Paulum
Zołtowski Jnsenum Pltem Succoribus Ob Mae Scho
lasticae Swierczynska ejusd M Piwnicki Contis
Sterilis Judicentibus per eund G Gregorio
Kowalewski Judicente pnaliter Infidelibus
Herszek et Wołek Jeżkowicze fratribus Inter
se Germanis Judaeis Drohiniec Adcitatis per
eund Infidelem Herszek Suo et Infideli
Wołek nne pnaliter Comparentibus quoniam
Partes et quidem M Gadomski et GG Zaremby Bra
dnicey Cont Succoris Ob Rdi Dobreniecki Hiazynthus Przedpełski MM Jezewski Ada
mum Josephum et Joannem Chamskie Mossynskie Conges
Dom Sowskie porro SS Zakrzewski Grabia Goszczycki et Infideles Herszek ac
Wołek Jeżkowicze Jllrem Rdum Jaroszewski Praepo
situm Stupensem pro Subsequenda Summarum
primae Trium Millium Quingentorum Tyz pro hae
reditate Sortis Bnum Łysakowo per Ob Rdum Do
breniecki Ob G Antonio Dobreniecki resignat per
cepta Altenus Mille Tyz ex B Sulkowo Jasion
ki Patronimicis derivantis levatae Testiae Mille
x Flor denuo in cum praetij Sortis Jnk Łysakowo
Anno 1777 Mo Gadomski Comparenti disvendita
rehabitae tum Summae ex B Gulowo profectitiae
a Summis ex proventibus Ecclesiasticis Congregato
Sejunctione Illarum Sejunctarum a MM Mossyn
skie Jezewski Chamskie Grabia Zakrzewski Injun
genda Cuto Solutione Seorsivae vero ex Anno Gratiae
adinveniendae mente legis decernenda enumeratione
Illis vero Rdus Florianus Jaroszewski praepositus Stupen
G Joannem Brudnicki pro Comportatione Scripti
Manualis per M Bartholomaeum Zakrzewski Ve
xilifendam Zawskrzey Jnrem Ob Illrs Rdi Dobreniec
ki dati apud Ipsum haerentis Sententianda porro M
Josephus Chamski Tribunus Racyszcy Mon Joannem
Chamski C G Ploz tum Infideles Herszek et Wołek Jeżko
wicze

Justkomirz et quicq Mm Chamski prosecproductione exemplti manualis super Summam quinq Millium Zyn per eos Infideles Judeos ad M Chamski Inhibitos Nuncq ad Parentdati apud Ipsum manentis Jam vero Infideles Justkomirz ad Compertationem quietationem de Summa Duorum Millium Zyntych apud Ipsos presentis per ad dt Rdo Dobreneckimanu ablatis ejsa per hunc Rdum Dobreneckidatis Datarum in Casu vero non Compertationis illorum pro commoda ad ab Impedimento successem Dobrenecczyanorumeisdem pro tempore presentis Condescensionis adeptarunt et contra adeptatis Copias adeptationum suarum more Ptus presis simplas reponunt Igitur hoc in puncto adeptationis per Decretum ex quo presens pertagitur Actaq Consulis ens Satisfecisse Declarando teneri successores Dobrenecczyanos nobore narrati Decreti comportare Documenta Substantiam Millem satis dt Rdi Dobreneckiderelictam enucleantia Summasq ejus paratas eluendantia Illustrem vero Rdum Jarosewski producere Registra rerum Millium Juventanorum ac totius Lupp[illegible]lectilis domesticis post fata dicti dt Rdi Dobreneckiper Ipsum preventarum dq Instantis arbitratur tandem Gro Joanni Bondnecki uni ex successoribus Dobrenecczyanis del me Consuetorum suorumhicce Documenta sua Chirographo per Ipsum Subscripta exarata comportanti adstitus mihi ad grunti andam Justi Rotham super realem illorum Documentorumper dt Subsecutam Comportationem Justi Rotham praestitit quo absenti Successibus Dobrenecczyanis Satisfactionelibens ab Albenon Comportatione pronuntiatis reproductione vero Registrorum per Rdum Jarosewski Instsubsequi demandata Instantis resolv declarata ad discussionem Summarum Rem Substantiæ fatis dt Illus dum Rdi Dobreneckiderelictæ Comparentium se se accusat et inscriptus Quorum Summa Mille Zyntych Flor Mille Ducentos dd efficientes scripti mandati Instantis de dta Julij Anno 1767 datuta per M Joannem Chamski Succentorem Plocen q[illegible] dt Illus dum Rdo Dobreneckiapprobatam cum provisione ab Anno 1775 dem quo quietatis de pacificata provisione annuali usq nunc manu dt Rdi Dobreneckisubscripta producitis

Ultra nonnisi, Quotam Unius Aurei Hungaricali in vim futurae provisionis per M Chamski eidem Pto Rdo Dobreniecki testante ejus Subscriptione die 7 Januarij Anno 1779 Subsecuta sexcentam ad Vigiliam Festi Natalis S Joannis Baptae Anno Jus Imminenti 1785 venturam pro Annis Septem per Quinque alentum non Obstante, punito eodem scripto asserto Summa Originalem post fata dicti Pto Rdi Dobreniecki Pelaesiae Stupensi Servire applicanti incompetenter per M Chamski Constituto et per Rdum Dobreniecki manualiter acceptato Quotannis computanda provenienti Altera Trium Millium Centum Tymphy quemlibet Tymph triginta Sex Grossos numerando Florenorum Tria Millia Septingentos Viginti Pol excedentes Actis Crcis Plocensis die 25 Mensis Junij Anno 1776 per M Lucam Moszynski Subdapiferum Radomiensem Saepe fato Illis Rdo Dobreniecki Super Summis Jn B Niszczyce Zgoty Machcino Konary ac Sierakowo haerentibus inscripta cum provisione ab Actis Inscriptionis quae ~~non~~ quietatio reponitur pro Annis Novem ~~restanti~~ itidem per Quinque alentum quotannis numeranda ~~restanti~~ —

Tertia Sexcentorum Sexaginta Sex Flor Originali per G Joannem Grabia Inexpeditionem muliebrem Gae Rzeszotarska filiae Suae praestitam ab Pto Rdo Dobreniecki adscriptum manuale contracta Decretoque Crcis Plocensis die 5ta mensis Januarij Anno currenti Inter Successores ejusdem Pto Rdi Dobreniecki ab una et huncce Gm Grabia ab Altera parte lato cum provisione ad quotam Centum Flr Pol reducta adpro ac Cuita poena trium M Pol adjudicata cumque distincta provisione ab Actis Contraventionis eidem Decreto Festo videlicet S Michaelis Archangeli anni praesentis pro tribus quartualibus Anni ad futuram Vigiliam Festi Natalis S Joannis Baptae in Anno Sequenti 1785 per 7 alentum mente legis debita tum poena duplici 14 M P in Sublationem Condemnationis Intermino Satisfactorio Obtentae ac pro contraventione Decreto Succubita Quarta Simul Juncta Centum Quadraginta Novem Aureorum Hungaricalium originali Decreto Itidem Crcis Plocensis Sub Actis ut Supra Anno fluenti inter Nosce Successores Dobreniecyanos

niecyanos ab una et M. Adamum Chamski Vice Palati-
num Plocen. ab altera parte emanato cum poena lucri-
tivum M. Pol. cum provisione ab ultima quietatione
nempe ab Anno 1778 quia hoc Anno illa ultimaria
quietatio datiata ad praesens reponitur per quinq. a centum Solis injuncta
et cumq. distincta provisione affecto S. Michaelis Archan-
geli actu videlicet contraventionis Decreto itiq. ad Vigi-
liam Festi Nativ. S. Joannis Baptae Anno futuro
1785 ventura per septem a centum porro poena
Duplici 14 M. Pol. in Sublationem condemnationis
Interno Satisfactorio obtentae ac procontraventio-
ne Decreto provenienti. Quinta Mille Tympha-
toties scripto Illri Rdo Dobrenieckí a JM. Benedicto
Jezewski Generali Exercituum Regni debita licet nul-
lo speciali jure suffulta tamen pro reali et ex Authis
Cessionibus derivanti per Comparentem ejusq. JM. Ge-
neralis agnita cum provisione ab Anno 1779 no-
hdi est ab ultima quietatione die 15 Junij Anno eodem
1779 subsecuta namiquoq. altius scripti Rdi Dobre-
niecki propria Authorisata per quinq. a centum
quotannis ad ternum similem Vigiliam Festi
Nativ. S. Joannis Baptae Anno ~~futuro~~ sequenti 1785 futu-
ram accreta. Sexta denique Quota Sex Fl. Pol. De-
creto Crons. Ploc. die 5ta Mensis Maij Anno praes.
Inter Succores Dobrenieciyanos ab una et G. Gre-
gorium Gorecki ab altera parte promulgato per
hunc G. Gorecki solis sententiata omnibus pro li-
quidis realibusq. agnitis et ad universalem Massam
Substantiae olim Rdi Dobrenieckí praeter provisiones
ab Anno 1780 quo fata ejusd. Rdi Dobrenieckí inter-
cessere probantur solos Succores Dobrenieciyanos
respicientes ac processum per hosce Succores super
supraseris debitoribus lucratum positis quoniam
Succores Dobrenieciyani Summam Septuaginta Aure-
orum Hungaricato scripto manuali in Anno 1771 asse-
curatam a M. Bartholomaeo Zakrzewski Vexilliferida

Causlinen

Zauskrzenz Ott Rdo Dobreniecki debere inferunt Gsus
quoq Joannes Brudnicki unus ex Consuccessoribus
Dobreniecyanis idem Scriptum manuale super
praetactam Summam cum cessione in rem Suifacta
per Ott Rdum Dobreniecki Sibi ~~pro~~ pro possibilion
illius Summae vindicatione extraditum fore ast per
se Casu deperditum fore affirmans id Jurid compro
bare offert ad quod amissibilis declaratur ut Comprobet
prout hocce scriptum in Anno 1771 datuatum Sum
mam Septuaginta Aureorum Hungaricalis Ott Rdi Dobre
niecki apud M Bartholomaeum Zaknewski haerere
assecurans cum apposita in eo Cessione per memora
tum Ott Rdum Dobreniecki ei traditum est Casu
Deperditum idq Rothisante Mnli Insistanti com
probavit Rotha Suprasora ex nexu quoque Prae
allegati Scripti Summam Eoq Comprehensam
cessione vi Praemisso Scripto apposita Sibi Servi
enq recedenq iunctim prore Omnium ~~Succor~~
olim Rndi Dobreniecki Succor Liquidanq
permittit Sed quia Mcus Bartholomaeus Za
krzewski hoc loco quietationem de Summa Qua
draginta quinque Aureor Hung ~~[illegible]~~ mnlem in Ja
towo ~~[illegible]~~ Ao Domini 1771mo ~~Datuatam~~
sibi per olim Rndum Dobreniecki Dato manuq
eius Subscripto Producenq non nisi Summam
restanq Viginti Quinque Aureor Hungq Succes
soribus ott Rndi Dobreniecki a se provenit
Demonstrat hanc igitq Summam Viginti quin
que Aureor Hungq flq Quadringentos Quinque
ginta Pol Efficienq una cum provisione ab Eo
Eoq Ao 1771mo ad Futuram Vigiliam Nattri Festi
Sancti Joannis Baptae Ao Imminenq 1785to ventu
ram per Quinque a Centum quotannis Computanda
Massae Universali ott Rndi Dobreniecki Judm Porrigit

et Licet

et licet idem Successores Dobrenieczyani ~~[illegible]~~
M. Josephum Chamski Tribunum Kaliszensem
~~cessione et quietatio cessione quidem [illegible]~~ de Summam
Duorum Millium Tyn. ex majori Summa Quinq.
Millium Tyn. per Infideles Jzek Parentem Herszek
et Wolek Jzkowicze filios Ob. M. Andreae Chamski
Ensifero Ploc. Parentis suis debita derivantem ~~M. vero Josephum~~
~~Chamski Tribunum Kaliszensem ejusdem Ob. Andreae filium~~
Ipsedem in medietate erga M. Joannem Chamski fratrem
respicienti derivantem ~~ex~~ in recompensam similis
Summae Duorum Millium Tyn. per eundem ab Ob. Rdo
Dobrenieckí contractae, sic praefatus Ob. Rdo Dobrenieckí
cessisse docent Jdi Crastina vero die de levata perse
eadem Summa hodie Infideles Herszek et Wolek Jzko
wicze resonante quietatione manuali die 10 Aprilis
Anno eorum datuata acquietasse probant Verum quoni
am Jd. M. Chamski post factam ejusmodi Jurem Ob. Rdi
Dobrenieckí cessionem Nihil quidquam ad supra expres
sam Summam sese interessasse explicat quietatio
nem vero ex re scripti distincti per hosce Judaeos
Ob. Rdo Dobrenieckí super praetactam Summam
dati eos acquietasse contestatur quo obrem Judem
ad evasionem Juratoriam prout Summam Duorum Mil
lium Tyn. per se Ob. Rdo Dobrenieckí cessam ab ejusdem Judae
is non levavit quietatio vero ex eo motivo ut contesta
tur memoratis Judaeis per illum est praestita, stringit, id q. in In
stanti cui additur similis ad Rothisandum qui prae
stitit, ~~[illegible]~~ Jd. M. Chamski, ad imaginem Crucifixi Christi Dni
~~[illegible]~~ praestitit quoque et Infideles Herszek
Jzkowicz suo et Infidelis Wolek nomine prout Alte
enarratam Summam Duorum Millium Tyn. ejusdem Ob.
Rdo Dobrenieckí realiter exolverunt et ad solutio
nem ejus nullo modo tenentur in prosecutione ad Ro
dale quibus attentis Justis Judem tam M. Chamski
quam Infideles Jzkowicze ab onere exolutionis Sum
mae Duorum Millium Tyn. liberos pronuntiat modo
testante transcriptione manuali in Cetnino die 9 Mensis
Aprilis Anno 1767 subsequuta

praemisso Massa universali Mbli et Immobilis ex Supra
liquidatis Summis Composita et unam Summam ex
Summis Originalibus ac provisionalibus Sed tantum Stante
Vita Ob Rdi Dobreniecki, accretis coagulatam Undecim Millium Qua
dringentorum Fl Gros 21 Pol efficere agnita ulterius Contenta Decr
vi cujus praesens peragitur Actus exequendo cum per regu
lam praeinserti Decreti liquidatio onerum massam eand
Ob Rdi Dobroniecki Afficientium Segregatioq Substantiae
Paradigalis a Substantia ejus mbli Judicio Suo praecom
missa esse palpatur quam olrem Judm Summis prima
Centum Octuaginta Fl Pol per G Gregorium Kowale
uski Ob Rdo Dobreniecki verbaliter concredita et per
eund G Kowaleuski nunc Justo Corporali ecsita Altera
trigenta Novem Aureorum Hungarum Fl Septingen
tos Duos Pol efficienti originali Decreto Tem Plog
In Bielsko die 25 Mensis Maij Anno 1778 Inter
Ob Rdum Dobreniecki accretis Ab una et M Dominicum Pi
wnicki tum Succores Ob MM Antonij Smierczenski
Venatoris Laticonis Parentis et Scholasticam Smierczenska
filiae ejusd M Piwnicki Centis Stenlis ab Altera
parte lato cum provisione nempe Ab Actu cessionis
In Anno 1770 ad Annum 1778 terminum videlicet
Satisfactionum per quinq a Centum Quotam Ducentorum
Octuaginta Fl ac distincta provisione ab eod Anno 1778
ad Annum 1780 uti post Contraventionem Decro per 7a
Centum numerata Quotam Nonaginta Octo Fl et Gros
Octo Pol efficientibus pro Justo Ob Rdi Dobreniecki
onere reputatis et ex Universali Massa Ob Rdi Dobre
niecki Detruncari detruncatis declaratis ultimaria
autem provisione a fatis Ob Rdi Dobreniecki hocest Ab
Anno 1780 ad Vigiliam Festi Nativitatis S Joannis Ba
ptistae anno futuro 1785 ventaram, itidem per Septem Cen
tum Computanda ad Solos met Successores Dobrenie
cyanos regulari debere Sententiata distinctis quoq
Summis prima Mille Flor Pol docente quietatione
Autha coram Actis Orenty Plocey die decima Nona
E prore Succorum Smierczenscyanorum ac M Piwnicki
adjudicatis

Mensis Junij In Anno 1777mo per hunc ce Od Rdum
Dobrenieckí in rem M Francisci Gademski Pincernae
Betscensis recognita ex Majori Summa Septem Mil
lium Flor Pol pro pretio Sortis In R Dyszakowo
Sito, Altera Mille Ducentorum Flor Pol Decreto
Terri Plocz In Bielsko Fra Cela post Dnicam Roga
tionum Anno 1775to Inter ~~GG Anto~~ Hedvigim
de Pientowskie primi Od Glandowy Dobrenieckí
Secundi ad post Voti Glandowy Kozłowski Contem
Ab una et Od Rdum Dobrenieckí Ab Altera parte
lato indigitatam de Bonis Sulkowo Jasionki
per se abresignatis ~~[illegible]~~ utrisq per totiens simplici
Od Rdum Dobrenieckí levatis, cum provisionibus
et quidem a Summa Mille Flor Pol ab Actu praere
censitae quietationis nempe pro Annis tribus a Sum
ma vero Mille ducentorum Flor Pol Ab anno
1775 pro Annis ~~Decem~~ Quinq ad fata Od Rdi Dobrenieckí (quae etiam, ex Massa Universali
Summis origi
nalibus ac provisionalibus coagulari Supra est reso
lata) provenientibus ~~Summ~~ Quotam Quadringentorum Quin
113 quaginta Flor Pol efficientibus prout et Summis prima
Mille Ducentorum Flor Pol a M Jezewski Altera Trium
Millium Septingentorum Viginti Flor Pol a M Mossyn
ski provenien uti Bonis eorum Infixis pro immobili
Substantia Od Rdi Dobrenieckí existimatis Similiter
cum provisionibus Supra reductis ex haec Massa
Universali Dobrenieckiana exclusis summam Sum
Simul Junctam tam ex Supra agnito onere qua Summis
radicalibus et Bonis Infixis procedentem Novem Mil
lium Sexcentorum Quadraginta Quinq Flor Pol efficientibus
nonnisi Summam Mille Nongingentorum Quinq Flor 99 Pol
mundae Substantiae Mblis fatis Od Rdi Dobrenie
ki derelictae Super restasse arbitratur ex qua tres
~~Summam Septingentorum Viginti Novem Flor 99 Pol Grossi Pol~~
portiones Succiores Sanguinis Dobrenieckianos respi
cere Quartam vero Summam ~~Quadringentorum Septuagentorum~~ Quadringentorum Triginta Octo
Flor Pol Gr Septemdecem Pol ~~Grossi Pol~~ in se Complectentem in gratitudinem
Summam Mille Trecentorum Quindecem Grossorum loco
Viginti Ducorum Pol

Ecclesiam Parochialem Stupensem mente legis cencer
nere debere Judicat et quamvis Succors Dobrenecczy
ani ex nexu resignationis Coram Actis Curiæ Vicey Dna
Leunda Subsalterno Festi S. Petri et Pauli Apostolorum in Ao
1738 per Rdum Stanislaum Dobrenecki Jn rem Glan
dny Dobrenecki, Jmpetr. medietatem Sortis Suam Patr. ex Ao
Lipskiwo Sed recognite Summa Unum Millium Quin
gentorum Olz Pold medietatem indeluet Summa Septin
Millium Pol Pol prædicti Sorte hæreditali p. certos
unam modo Supra scro Dñi Glandnio Dobrenecchi Abren
gnatam Alteram ex Jure naturæ cum Dño Dobrenecki
Cencernentem in se retinenti post Sententia memorati
Dñi Glandny Dobrenecki pia memoriæ Dñi Rdum Dobrenec
ki provisum Superuiuentem ejus Frabrem Mo Gdanen.
de uendita percepta, pro radicali censen et ex massa
restanti Mobili Dobrenecczyana Segregan Concludunt
Sed quia Unum Sit hæc Summa Supra in quantitate
exarata per Rdum Dobrenecki ab Dñi Glandnio
Dobrenecchi recepta non probant hæc quoq; resignati
onem ex affectu fraterno quam ex acceptâ in rem Succe
dentis fratris facta esse Supponetur Sed ut per Judicem quo
modo Cumonum Dobrenecczyanor illationem nullo probabili
Documento Suffultam et ideo inde prout nulla removen
Summam ven trecentorum Quinquaginta Ogr Septimo
nali die 26 mensis Julij Anno 1776 datuatâ per Gre
gorium Bartholomæum Krzyżanowski Dñi Rdi Dobrenecki
Assecuratam cum nec Persona nec proprietas menciona
ti Jgi Krzyżanowski alicubi ex eis allegatur non posse
ad Massam restantem Dñi Rdi Dobrenecki sentiri per
Jmponere declarat quatenus Sin vero in decem va
leat prout et alias quatenus ex tunc non patescentes
Summas apud quascunq; per Dñi Rdum Dobrenecki ad Sep
tum vel verbaliter cujus cenere debitas Jn tribus præce
ptibus Succesores Dobrenecczyanos Jnquarta vero Sola
riam Stupen Judicium Spectare arbitratur his itaq; per
actis et modo ut Supra Resolutis ut certa plena et præfecta
tam Ecclesiæ Stupensi quam Successoribus et Creditori
bus Dobrenecczyanis tribuatur Satisfactio Summas
Supra expunctas ab expressis Creditoribus debitas ad
Judicium

Judm modo Legenti ordinat. videlicet Summa Quadringentorum tryginta Pol Fl Grosz Septemdecem Pol pro parte Celedsed Stupensis provenien est adinventam in Summa Duorum Millium Sexcentorum octuagynta Duorum Fl Pol originali a M Adamo Chamski Ave Palatino Plocz primorienti Collocat ex eadem Summa Summas primam Centum Octuagynta Flor Eso Kwaleuski alteram Mille Nonagynta Unius Pol Grosz Quatuordecem Pol Succonibus Simul junctas ex Summa originali provisionali Lista ac proprecepsu in unum Computatas Succonibus Surierenscyanis et M Puncki et M Puncki et Quadem Succonibus Surierenscyanis Summa originalem et Provisionalem ad finita M Puncki cum Pol M Sebastiana Surierenska matrimonij Nota acceptam tum Quatuor Pennam tres Septem M Pol M vero Puncki restantem disproprovisionalem ab Acta finiti ejusd matrimonij Voti recepti debitam Sto ordine Dobrenieckyano Legendatas repetendas Indigitat quibus Summis et jam summis quibus Summa tam Celedsed Stupensi applicata quam Oneris Stervale Cujam Surierenscyam et Puncickyam repeti inditata Debuncatis restat ex originali Summa quod M Chamski Ave Palatinum Plocz herenti remanet Summam Mille Quingentorum Nonaginta Pol Grosz Sexdecem Pol Superrecte Computato Valet ac quotas pro precepsu emicantes Summa enarratas Superrestabit adinvenit hasce tas a M Chamski Ave Palatino Plocz restantibus Summis distinctas quod originalibus provisionalibus ac pro precepsu ab Eligius Debitoribus nempe M M Mospynski Subdapifero Radomiensi Jerewski Generali exercituum Kyiu Chamski Cathenario Graneticali Plocz Calneuski Vexilifero Zaugkren tum Pol Grabia et Gnezyeski provenientibus Supra Ququantitate Anno Natalis Summam in unum Coagulatam Duodecem Millium Octingentorum Centum Septuaginta Duorum Fl Quod Regni Septem Pol efficientibus tas in trina Capita Succonum Dobrenieckyanorum nempe M Francisci Gadomski Pincernae Petricov et Gliman Pol Adam Filio ex Pol Gliman Dobrenieckie Pol Red Dobrenieckie Eam ad Massam Universalem Dobrenieckyanam, nempe ad peratis Fata Pol Red Dobrenieckie quam Solis miles Succonibus Dobrenieckyanis Legendat post Fata dicti Pol Red Dobrenieckie Legendatis

Dobreneccki prima Lerere progenibi unam Caput et Gheorghe
Dobreneccka Albenus ejusq Dñi Dobreneccki Servo
primi Dñi G Gaspar Krapeuski Secundi exposit Vth
Dñi G Antony Starceuski Selectie Centis Vidue Secundum
Caput Ignacy et Joannis Bindneccki Dñi Andrei Zoly cum
Dñi Glinna Dobreneccka Tertia Similiter Ex tenis dicti
Dñi Dobreneccki Serore prout Supra sene Germana
procreati Tertium Caput representatium Equali
Ler dispartiendo Summam Quator Millium Nongen
tum Octodecim Lex et Sola
dorum, Dñi Groserum Octodecim Lex et Sola
dorum, Dñi in quoq Caput cadere debere Sententiat
Le quee G Theresia de Dobreneccka Starceuska Vidua
Summas suas post Dñi Dñum Dobreneccki ex Dño Lue
epus ipse devolutas apud quascu Personas haserenta
tam Dentis adjudicatas quam Cuthe Inscriptas
et Lenptis Apeuratas G Hiacinthe Predpetski Came
rano Dem Pkog Cultis Demibus Pkog In Kauge
rano Dem Pkog Cultis Demibus Pkog In Kauge
die Vgesima prima Mensis Octobris Cimo presenti
Cespite Competenter ejusdem G Starceuska portionem
Summa Quatuor Millium Quingenta Octo et
Groserum Octodecim et Solidorum Decorum ne esse
tenentem G Hiacinthus Predpetski Camerarius
Dem Pkog occupabit et Secunda vero Similiter Por
tione G Joannem Bindneccki respicienti Summas
prima Mille Ingenta Decem Septem et Sestang
inarius et Summa Major Trium Millium
Centum Ipse per M Mospyneski Dñi Dñi Dobre
neccki Ex Dñi Mille Quadragenta Octo efficacia
neccki Ex Dñi Mille Quadragenta Octo efficacia
Santi Cultis Ytis Demibus Pkog In Cegne die De
cima Secunda Mensis Octobris Cimo currenti per
hunc G Bindneccki Exemplum altera Quingendum
Ylex Dñi provincialibus portionis ejus Cuespure
et Pensatis Quindecim bonificando Lenptis manuali
In Lepalowo die Vgesima Mensis Juny Anno 1782
datand et subscripti, per hunc constituta Summam
Mille Septingentorum Quadragenta Octo oblicu
entibus G G Predpetski

entibus Dñ Vnedpetskii Jandehl M vro Jadamski
suam portionem plenam retinebit ad quam destinctas
portiones Summas sequenter annectit methodo tali.
In primis ad portionem M. Jadamski primo tertiam
Partem Summæ Trium Millium Septingentorum Vi
ginti Flor. Pol. originalis apud M. Moszynski hæredes
Summa Sex Mille Ducentorum Quadraginta Fl. et
Tertiam Partem Summæ provisionalis ab eod. Debita
Quotam Quingentorum Quinquaginta Pol. Fl. effi
cientes Solo Ducentorum Quinquaginta quinq. Fl.
indelucet illis Tertiam Portionem Summæ Origina
lis ac provisionalis M. Zakrzewski provenien
tem Summam Nongentorum Septuaginta
duorum Fl. ex Majori Summa Originali Decem
Millium Sexcentorum Octuaginta duorum Fl.
ultra [illegible] obvenientem ac Summam
Ecclesiæ Stupensis ad cuius Terras libros ejusd. Summa
Capitularis ad Cap. Cath. Vrat. Palatinat. Plocz. pertinet
restantem, duas Summam Octingen
torum Quindecim Fl. Gr. 9 et Solid. unum Pol. ex Sum
ma Nongentorum Septuaginta Pol. Fl. Grossi Vegin
ti qualibet Pol. provisali ab eadem Summa Originali com
putata ultra Reliquum Summæ ejusd. provisionalis
Infra Despiendel tantisper positam Quindecim Quotam
Novem Fl. et Grossorum Viginti Novem et Solidi Unius
Pol. ex quotis prima 44 Fl. Gross. Viginti Quatuor Pol.
pro Contraventione Decem et Stabilitionem Condem
nationis Satisfactionis Obtentæ Sueæ per hunc
M. Vrat. Palatinum Succumbita Altera Quotis Fl.
924 ex lucta Pœna Trium M. Pol. ab eod. Decem Gr.
Plos adjudicata reducta Sexta Quotam Quindecim
Decorum Fl. Pol. Provisionis meretur M. Joanne Chamski
supra liquidatam Tres Quotam Sex Fl. Pol. ad Jo. Ma
thi Decem Gr. Plos provenit declaratam. Has omnes
Summas Simul junctas Quatuor Millium Quingen
torum Quinquaginta Pol. Fl. Gr. 16 et Sol. 2 Pol. effi
entes annectit et adjungit ad Portionem Veræ Q. Thekli
de Dobrzeniecka Starzewska Jo. Vnedpetskii Cr. Fl.
occupat. concessam primo Semestri Summam Mille
Sexcentas Quotam Centum Fl. Pol. ex provisione a M. Joanne Ducem
re Chamski a Summa originali 1200 Fl. Pol. provenientis

Ducentos quadraginta fl. Pol. alteram Tertiam Portionem Summae Supra
punctae Orsi apud M. Mosyrskii manere, mihi retinere, porro Sum-
mam quingentos Quinquaginta octo fl. Imp. tertiam portionem Summae pro-
visionalis à Supra posita Summa Originali à meo Mosyrskii provenien-
dute mihi complectens, Tertio Summam in Unum cumulatam mille-
petingentos Nonaginta Octo fl. Cracoens Secundo Summam Ducento-
quinquaginta Quinque fl. de Summa Originali et Provisionali à Pa-
dalinowski Supra debet computata, Tertio Cracens Summam
mille Ducentos fl. Pol. Octo cum Semis Orsem cum Summa Ducento-
ta fl. Pol. à meo Joanne Mosyrskii Subdelegato Nro provenient. Nro Ducen-
quadraginta novem fl. Prosper Octodecem Pol. pro Processu Supp. Sabba
obtento Liquidat. Quinto Summam centum Septuaginta Trium fl. Nro Qua-
tuor Solidos duos Pol. de Summa provisionali à meo Vice Palatino Sam-
debita restare, Decimo Summam centum Sexaginta duos fl. Nro Viginti de
Pol. Provisionalem à Dca Summa Originali apud Nro Grabia Custellan. Gar-
volam Quartoni quoq; Joannis Budnicki Supplicantis Bini Quartonibus
Amb. Joannem Budnicki tertium Cagent Quentans Cadenti Summa
Supra posita primam mille Ducentos quadraginta fl. ex Summa majori
à meo Mosyrskii Successore Computata Sententiata Originali tuto ga-
tam quingentos Quinquaginta Octo fl. de Provisione à Summa Supra
provenien. agnita restantes Summam universam mille Septingentos Nona-
ginta Octo fl. Pol. Septimo Secundo reliquum Summam Ducentos quin-
quaginta quinque fl. reliquum videlicet Summa Originalis Provisio-
lis à meo Zabkowski fl. Supra provenien. ingressi Tertio Summam mille
Ducentos fl. Pol. Octavo à meo Joanne Chamski cum provisione Ejusdem
Supra posita Pol. ultra Superius in primum Bini portio-
nibus possit restare, debitam quarto Ducentos Nonaginta Tertia Originali
apud Nro Grabia manens, quinto quotam triginta novem fl. Prosper
Octoduem et Solidos Duos pol. ex majori quota pro Processu Supp. meo Vice
Palatino Chamski obtento computati deni sunt restans reddit et Appa-
ret Decernens, quatenus Supranotati debitores nempe Mtr. Joannes Cham-
ski Grans Plocens, dual. mo Sinthi Capitan. Radomiens. Ejusdem
Adamus Chamski Vice palatinus Plocens. Benedictus Jaxa Ejusdem
caeretenus Rui filii Bartholomeus Salomon filii Vasili Jerzy Ejusdem
pares Nri Joannes Grabia et Gregorius Gorczyczki Summam Supra posi-
ti Originali M. Joannes Chamski ex Summa Originali et provisionali Pol-
ni Joannis Budnicki Associata Summam Secundo fl. Pol. Sep-
tingentos Nonaginta Octo fl. Pol. Hyacinthus Rudnicki Camerarius Jmi Plocens. provindicatione Summa
ipsi Dno Simpto Supra ingressato p. memorato Joannis Budnicki Co-
tributam Summam ex Septingentos fl. Pol. Exc. Joannis Budnicki
deinde Summam ducentos duos fl. fl. Pol. M. Joannis Fabricius Gadom
Plocens. Vetsens. Demum Summam Centum fl. Pol. restans Joannis
thus Rudnicki Plocens. Portionem Joannis Starczewska Cracovens. has
praesentes Summas Originalem et provisionalem mihi ex relatione Pro-
vero Mosyrskii Equitis Joannis Hyacinthus Rudnicki ex Cracovia
cessionum Tempore Nri Starczewska ejus pro Nro Joannem Budnicki
mirem Emi Absentis Summam trium millium Quingentos Sexaginta
Edemum Quotam Centum fl. Pol. Centum fl. Pol
ex Summa provisionali à M. Joanne Chamski provenien. pertinentem

Scalle tam ex Summa Originali qm Provisionali Derivare Edispo
sitam M. vero Jadomelli Riccardo Balsemo restare Summam mille
Septingentor Nonag.ta Octo ff Pott Similiter ex Summa Origi
nali et Provisionali p meanam derisepo M. Adamum Thom Gli
Die pal.is Placen. sequis Eccle Stupen. seu veriùs J.B Rndo
Horiano Josepewski cuius Eccle Stupen. Praepto Summam q.padmo
dantor ff. Septingenta Octo ff. Gro pro Septemdecem Pott p. Supinsecr.
Judicij Sui resp. Lubonem / nigrabi Judinem loci Competentes ad rivos
Stan. et ni Ornamenten. Dmi sue Eccle convertend. M. vero Ja
domelli Summam mille Septingentor Nonag.ta octo ff. Grossor Octo
ff. Solidor duor Pott Jo.vo Joanni Bndmelli quotan Vigintalio
rum ff. Gr. Octodecem Solidor duor Pott et Jo. Hiacintho Rned pet.lli
Quotan Centum Septuagintatrium ff. Gr. Quatuor et Solidor ff. duor
Pott has Omnes Summas et quas tas ex Summis Originalibus pro
visionalibus ac p.cessu Jverient ultra Summas p Rat.ficatione
Quer olim Reverendi Dobremiecki Supra Narratan Conve
tenc restare Romanam, pro M. Joanne Bendictis Jure
rel.lis exercituum Rei Ignatij Summas primam mille Trecentor
ff. Pott Gr. seu alteram trecentor Nonagginta ff. Provisionalem
ff. Pott Gr. seu alteram trecentor Nonagginta ff. Provisionalem
Solimet D. Hiacintho Rned pet.lli C. Plauen. M. autem Bartholome
um Salmowski Vexill.fer Quinquagenta et quia D. Hiacintho Rned pet.lli C. Plau
ad portione Sue Narrawska Summam Ducentor quinquaginta Octo ff.
Gr. seu vero Joanni Bndmelli Similem Summam ac M. Bene.dicto Ja
dom.lli Octo has Summas tam ex Summa Originali qq Provisionali
Derivare Denique Rnis Joannes Grabia Summam Originalem Ducent
quinquaginta Sex Florenos Gro Joanni Bndmelli Summam vero Centum
Nonaginta duor ff. Gr. Viginti Sex ff. Pott Provisionalem D. Hiacintho
Rned pet.lli Centum ex portione D. Narrawska ad extremum D. Gregorij
Jovicelli Quotan Sex ff. Pott Rnis Jadomelli omnes Omnium Ipso die Sab
bathi Sancti Joannis Baptis Cur futuro 1785to Coram Ipso
et Actis Curiae Placen. Sabbatum Bonis distinctim ni Casu Contravenientis
ff. aliquem Creditorem Succubita Causa non posse Facient Publicam
Solvant et Realiter Enumerent et dict.a D. Andreas Hiacinthus Jarosewski
Praepto Eccle Stupen. Pretensionem ex Fundo Ecclesiastico Rela.tum
ex prosessione dicti Olim Rndi Dobremiecki sanctuarij Stupen. ad Succes
sores Eius Habitar nunc per Judicem Liquidandam esse exoptet i contrario bono
rum Dobremieczani Summam ex Anno Gratiae provenit ad Exactionem
rum Jarosewski Orientalis Eccle Stupen. Parochis admittendam Hae
provenit sed quia D. Andreas Jarosewski ad Dem non misit per Suum Pro
Comparet in Curia vero Ea q. Actheoris ad resolutionem Comportatio Registro
Omnium tam Dominas Quindecim Expensarum quas Procuratio Registro
Praepti Stupen. percipi Posse Pretium pro admittendis Summis ex Allo
nat Gratiae p. Curiae Reverend. Jarosewski etiam pro Quo Quinquaginta
Subsequens succubit et Hoc personali Comparitio dicti D. Andreae Jarosewski
Se excusavit ex eo quod Valetudinis Gratia Rne ad Urbem et de Comorau
Sueco Dobremieczano Actum Rnis Quod ad Prosequendum Pro
Actheonis Committendis Pretensionum Fundi Ecclesiastici ad admittendum
ex Anno Gratiae mente Legis Successor Dobremieczanos juste requirens

Summa

Summae absq Comportatione Supraseriorum Regiorum et personalitate
Dicti Rndi Jaroszewski ad praesens resolvi haut Valere ad Captatum Tempus
praevijs Literis Innotescentialibus ~~ante [illegible]~~ Trinum Pro-
figenae, quatuor septimanis, Pedenae edenae Designandum cum Omni Rigore et Vigore
Decreti exque praesentem Fundata Jurisdictio differt Limitat pro rogatis
Conservando Tam Eidem Successoribus Dobrenie expensis quam Rndo
Jaroszewski Trinum Comparenae paratae per emptorium quo in Ter-
mino per Literas Innotescentiales Designandae Jae Reverendi
Jaroszewski Pltis Comparere Regiaq Supraseriorum Comportare obstri-
gitur D. V. Vigore.

Petrus Kuclowski Cancellarius Terrae Plocensis
Judex Condescensionalis

Offm praesens Crum Capitl Plocensis ad obtadnem Jri Thomae
Gadkowski Decretum Condtle infrascriptum in Bonis infe-
riis nominandae inter ptes infra exarandae per Offm
Cmle Terrae Plocensis praelatum Manuq Ejusdem Officij
propria subscriptum reproduces ad Acticandae Actisq praesentis
Ingrossandae suscepit in tenore sequenti / Inseratq Cedrum
Originale Ejusdem Decreti circa Acta praesentis est relicta

In Crd Plocensi feria 5ta in Vigilia festi Nativitatis Sancti Joannis Bptae scilicet Die 23 Mensis Junij A.D. 1785to

Cal

354

Actum in Fundo Bonorum Leszczyno Karpe
cino ydq in Termino Condnis pro Literar Ar
satoniales pribus Designatis Feria secunda
Pridie Festi Sanctae Margarithae Virginis et
Martyris Scilicet Die Decimo Nona Mensis Julij
Anno Domini 1784

Coram Nro Matthia Zarzeczeski Burgi Crong Ploren Judice Condti in presentia
Testium ac Nobilium Thome Kowalewski Bi[illegible] Crong
Jarmis Konzelki Vice Regente Nro
Ploren Stephani Dobrski Hieronymi Zarzeczeski Stephani Wierzbicki aliar
Quamplurium Nobilium ad actum presens Congregatis nec non Mtis Rnis Fratis
Pridi Joannis Muzkowicz de Sierthowo authi et Ipsius ad actum presens ex
clamans apumpsit et eumq acclamans Offm suppariri pro Dni Ploren Condtis
potestati Dein Judicij Crong Ploren Feria secunda post Festum Circumcisio
nis Xti Dni proxima scilicet Die Quinta Mensis Januarij anno presens Inter
Cnos Franciscum Kanwarski et Sophiam Wierzbicka Conjgs olim et Cnos
Anastasiam de Zochowskie olim Valentini Wierzbicki Relictam Cintos Viduam
Matrem Valentinum Franciscum et Alterum Franciscum Filios Wierzbicki
pro olim alterum prolatis Suis mediantibus Dein Condicio ad Feria in actis Contenta
et alia cum transferenq Jurisdictione de Bonis ad Bona Officium Judicij sui
seu Officij presens de Pro Mathej Lisowski Burgi Crong Ploren Capitalis Empcio
presita die adventu sui Tempestive faciendo assistendo mutuis Partium sum
ptis est adinventa eodemq Dein presentem mensuram est ut Judex seu Dei Bur
gralij aut unus Murus Judex seu Cnos Burgi Condulenses Condescendentes
ante Omnia Compertas Bonorum Documentorum Massam Substantiae olim Valen
tini Wierzbicki et medietatem Citatis Pro Anastasiae de Zochowskie aetatis Mas
tis Emulans presis super realem Compertationem per pris praestando Ju
ramento prejungat, quibus Compertis Massam Substantiae Paternae et
Maternae Constituat cuius liquidet, quibus liquidatis et mundis substantiae
Dotem Competentem non praejudicando Jure naturae non Involvendoq se Pro
Cognitionem Contractus Nuptialis assignet, provisionesq abactis Elocutis
dis Pro matrimonium proprie pris aut adjudicet, Juncta proprietatis
tate negotij Equitas Terminos praefigat, Regnos Annulat praesq in
Omnibus et singulis praetensis rebus nihil in tuto et praesolute relinquendo
prout lege et Justitia ad Contenta Tmi Decidat Dijudicet Ac mediantibus
cujus vel quae Decisioni pris Parere et acquiescere ac Judicata Pars
sub poena Banitionis Mossn Tmo Condnis super pris Contravenire
Publicaneq sunt Astricte aliis Dein eodemq praemissa Juxtas in se &
planante ad Requisitionem pris scilicet pruis tempestive per li
teras missibiles denuntiationem ad Feria Jacente Contenta Officium Condc
ecneri Urigi Comparendo Juxta Dilationem suam Officiosam Juridicta

juris

prius pace et quiete Publica circa actus ejusdem servari solita tunc exacta
fundata jurisdictione Curie ad infrascripta Compariendum quo Curam Officium
dumtaxat fuit duo Interminio audiendo Partibus et Quia Spectabilis Franciscus
Kanowski et Ingrata Wrzesinska Juniores Conjugibus et quia Conte mandati
manti cui [illegible] personaliter Spectabilis Valentino et
Francisco Wrzesinskie Citatis et Judicium petit Spectabilis Anastasia de Zakrzewska
olim Spectabilis Valentini Wrzesinski Relicta Conte Vidua Matre et Francisco Wrzesinski
dui Intermedio Filio Citatis per eosdem Curam Officium presens Consistorium
parens et suum judicii Contradictorium Quorum Partium Controversiarum
predictis Exactis Tenuit Partis utrasq; satisfacere Deinde in presentia Judicii
ante adductionis quas voluerint et quas negotiam proponere Ex una
ti Quoniam Partis nullam sibi adductionem pro Tuo presens Curia
nec sperant esse Intendunt Deo easdem a presentare satisfactionem pre
bori Declarat Cattenus Experimentum Impingit In Experimento Lis
Partis Utrasq; Complicture Documenta Causarum Partis Emulantia
Instantia Arbitratus Tandem quoniam prius loco Comparitionis ni
umentorum Juris se Comparuerunt et Complanationem cum Contu
presens Condris Curia presunt, et Officio suo Consueti ad Ingressa
Decretum ac approbans Imponendum Rigorem pronuntiarunt
Tenere Sequens Inseratur Quam quid Complanationem in presen
Decretum Ossa presens Annuendo Assertationi Partium in Ormiburg
etis Clausulis ibus Ligamentis Cattenus Contentis approbat Confirma
et Ratificat Insistendo ejusdem Complanationi Decernit Quatenus
Spectabilis Valentinus Franciscus et alter Franciscus Wrzesinscy Summarium
gentorum Literas Polonicales Spectabilis De Wrzesinski Kanowska
presentaneam ad Juris elatis Curiarum supra Ingressata Complan
nationem acquitatem unacum prisione Juramenti ad Sanctum
pretigendum annuat Predictis Spectabilis Kanowskiorum Conjugibus
portus Originalium Quingentos Florenos Polonicales pretia Vocalis
ute multibrem Curie prisionem vero ad Quatuor Septimanas Florenos
Quinque
rduid Annuus Manet in et pro Vigilia Festi Nativitatis Domini
Baptiste In Anno Dei Currente futuri 1785 Ventura Coram Officio et
Curia Florenos ibi subpena Armis incarcerationis Curiarum
Statutorum Juxta Publicandis alegi quibuscunq; Juris Dispositis et pre
Omnibus Justitie Vigent et realiter Exuviarent Cuita pena tri
Manus Pars per Eos aut una solutionem summe prout Juris Con
pris Solvenda Decreta Presens Robere

Mathias Szarczewski Burgi Curiae Florenus Judex Consistorii

Między Jchmć Panią Franciszkiem Karwowskim między matką y
Synem z tegoż Jeji Wdrążowskiey Spadkowym Synem y Jeremi
chicich między Jmć Panem Walentym Wirzbickim Jako też Jmć Panią Jana
starzą Zochowskiey Spadkowey Córką nawzaiem Małżonkami Jako to mat
rzonką w Wasystkiey mierze Swego Dzieday. a Jchmć P.P. Walentym
Franciszkiem y Drugim Franciszkiem Wirzbickimi tegoż między
Jmć Panem Walentego Wirzbickiego y Spadkowey Jmć Pani Anastazyi
Zochowskiey Małżonkow Synami Zalebrego to między Jmć Panem
Panem Franciszka wszystkiego Jchmć P.P. Walenty naysarszy y
Franciszek młodszy ręcz pokey y Zapisuią się Jmcgiem z drugiey
strony stanie się Ugoda Czyli Kompletacya wtym sposobie iż Cześć Jchmć
Państwo Karwowscy maią sobie postąpionej Summe Interesy Stu
bng w Gostynie Karpiczeni dnia 17 Stycznia 1 Tego Roku mię
dzy temiż Jchmć P.P. Wirzbickimi Synami y Jmć P. Anastazyą
z Zochowskich Małżonką Zawartey y spisaney napotym po Teraźnieyszey
Jmć Panią Karwowskiey Złotych Polskich Sześćset dla tego
aktorey Summy Zapłacenie ieś Jchmć Państwo Karwowscy Brzychy
laią się do tey Interesy Prawa do Jmć P. Wdrążowskiey Jntabulo
ane Jchmć Państwo Wirzbicy czynili Manifest o niezapłaceniu wyżey
enia wyrzeczonej Summy z Rayi Stągew Jakoby Powiązanego
ayciniem na tabularnym Zapisaniu Dekret wyjadł Ziad do Dobr
Gostynia a Karpiczena o wyznaczenie tegoż Porządu złożyć miany Cał
kowitey massy Subsystencyi Ziad nabiorący na tabularnym tey Ziemi
dzie tegoż Dekretu gdy Jmć Pani Anastazya z Zochowskich Wirzbic
kiey Stron Kompletanckich się Matka Jchmć P.P. Wirzbickich Synow
Swoich z dożywocia po między Jmć P. Walentego Wirzbickiego męża do
bie służącego Panny Skurkowskiey a wyznaczyć tey wielkiey Długow za Dożywocia
swego Zaciągnienie a wyraźnie przeszłych wniosek, Jey teraz
na Termin tey Konwencyey wstrzymie Czyli raczy zrobić Kompo
zycyą wtym Stronę Jle Powodowa Kontentuie z sobą
Mowiąc w Pozwie a zniknąwszy Unkuszow Prawnych y Prawdziwy
wszelkich nayprawdziwszy Jchmć Państwo Karwowscy Małżonkowie

1da

dla złtych Polskich od Summy wyżey wyrażoney Jr Woyew
bna postąpiony z Dóbr Oyczystych odstępuie tytłu Summę Pięć
set złtych Polskich wraz z Dwuletnią Prowizyą do Actu tera
źniejszego Kontentuią się zaraz Jchmć PP Wirbicky Swoimi
y Zadnego rzeczą potwy Jmięniami Pomienioney Summę złtych
Polskich Pięćset wraz z Prowizyą [illegible] wyżey wyrażoney Dwuletny
ch od Daty Zrazu teyszy do Solucyi Summy należącą złtych Pol
skich Siedemdziesiąt pięć wynoszącą z Dóbr Oyczystych na Wigilią
Swiętego Jana Chrzciciela w Roku da Pan Bog przyszłym 1786
przypadaiącą za ubezpieczeniem tyże Summy, do Kasy Jmć Pana
Karwowskiego Prowizyą należącą bez Lokacyi zapłacić przyrzą
dza się zaraz Jchmć Państwo Karwowscy Małżonkowie Zwyżey
ze Summy y Prowizyą wymienioney nadto Zastawiaią sobie wy
raźną Hipotekę gdyby zaś tuiąc dóbr Maiętnych tych lub Sum
sępycznalnych należąc Rownego Działu takie gdyby Jchmć
PP Wirbicy przynależney Summy wraz z Prowizyą należą
cey wyżey wyrażony nie zapłacili tedy do Possessyi nieru Jchmć
Państwu Karwowskich bez Zadney przemedytacyi wedle prawa
Natury powolni deklarują się kiedy to Kompletacyą y wszy
stkie Kondycye Strony obiedwie zachować y Zdrowie wszystkich
Punktach przynależących y czego Sądowi Zadośćuczynienie do Jngros
sacyi y do approbowania oraz Insinuacyi Dyspozycyą podaią
nad tym dla lepszey wiary ważności y walorem Rękami własnemi
podpisuią się Działo się w Chrzczycznie Kurpiowskim dnia
agitującey się Kondescendencyi dnia 14 Miesiąca Lipca Roku
Pańskiego 1785

Franciszek Karwowski rt
Józefa z Wirbickich Karwowska rt
Walenty Wirbicki swoim y Brata swego Jmieniem rt
Franciszek Wirbicki swoim y Brata swego Jmieniem rt
Jan Kowalski Sumptarz Ziemski Płocki Przydworny Prywatny
Tomasz Kowalewski Pisarz
Jacenty Goszczyński przydworny rt

Offm Praesens Cur. Capit. Plocen. ad Oblationem Gri Antonij Grzybowski Decretum Condrle infrascriptum in Bonis inferius nominanae inter Ptes infraexplanandae per Offm Burgrabiale Curae Plocen. prolatum Manuque Eiusdem Gri Burgrabij Subscriptum reproducens ad Acticanae Actisq Praesens ingrossanae Suscepit in Tenore Sequenae (inseratur) Originale Eiusdem Decretum circa Acta Praesens est Relictum

Actum in Crae Plocen. Feria 4ta ante Fm Natis S. Joannis Baptae proxe scilicet Die 22. Mensis Junij AD 1785.

Kompłanacya między
Jchmć Pany Karwo
wskiemi y Wierzbi
ckiemi Spisana

w Roku 1784

859



R.I.C.

A. H.

Actum in Fundo Bonorum Starzewo Fra Quarta-
poze Dominicam Cantate proxima Scilicet die Vigesima
Septima Mensis Aprilis Anno Domini 1785to Coram
in Trno Condnis Pribus designat.

Coram Prnso Matheo Liszewski Burg Civ Plocen Judice Condesensionali
in Presentia Prnsor ac Nobilium Joannis Kowalewski Vice Regentis Trnis Plo-
cen Thome Kowalewski Burg Civ Plocen Joannis Zabrzeski Petri
Ostrowski Jacobi Dzierzanowski Josephi Siwerski et alior Plurimorum
ad Actum presens Congregator Nec non Mlis Rmi Patris Provisi Joannis
Maychrowicz de Rostkowo authi et Jurati actui presenti adstant et Eme
exclamant

Officium Supravenum Burg Civ Plocen Condelo in virtute Decreti
Judicij Officij Civ Plocen Fra 2da post Dominicam Misericordia proxima
scilicet Die Undecima mensis aprilis Anno nunc Current inter Prnm Josephum
Kurzynski et Agnetem Szatkowska Conjges ad abuna, alij Prnm Ignatium Ja-
domski et Julianam alias Szatkowska Conjges Cita parte ab altera lata, quo-
niam Dno Condno Prno Matheo Liszewski et Prno Thomae Lisz
Loci presens Burg ad Fundum mentionat Br Starzewo Capitale tem-
pore est designat. Quibus Prnis Officialibus unius absentia non obstan-
te Juria de adventu sui tempestive facta obstinatione mutuo pluries sum
pta Condueend Condescensuris Comparationem Per Curatorem Mobilium
varia informa et Species existen Inventario omnis Generis atque
totius et Integre Suppellectilis Domestica, Nec non Instrumento Varij Te
ni tatis ob P. Venceslaj Szatkowski Prium Utrasq Consortum Parenti
Derelicti per Prnm Godemskum cum ob primdeo Manto dequaliter Jure
Naturae Competen Occupator injungendi, Eisdemq omnibus dequa
liter excidendi, et Pribus tradendi, Inquisitiones si Necessarius postu
lavend expediendi, Bonificationem Proventuum, ac Carentiam Labor
si juste debebit demandandi, Rigores Dni Amittendi, Prosq in-
Omnibus et Singulis Prosecutionibus, nihil Intactum et Prejudicio
relinquendo finaliter decidendi disjudicandi et Moderandi, illo-
in hac Curia potestas est Data; quor Decisioni Pties utrinque
pacere et requiescere ac Judicatum pati Regia Nobilitate Prnis
super pte Contravenien et adeitatis publicanda Obstricte Curi
alias Dni Eodem prospa fortuna inse diperen ex Requisitione Pti
acti Juria per Literas Missibiles ad pten Pti directas Dies adven-
tus sui determinare denuntiatione ad fundum horae Br Starzewo
Condescendit Ibidq Jurisdictionem suam officiosis actibus longui
debitam voce Mlis in actu expressis fundavit et Partes ad sui
Comparendi, Compartiendiq Ante Coram Officio Jra

Cend

mendo declarande mandavit. Quo quidem in Termo Plebus ipse et quidem Gnozis Josepho Korzybski et Agnethe Szathowska mercen Conjugibus adhibitis per Mantium Suo et Condis Suis nepotes Gnozis Ignatio Jadowski et Julianna Szathowska primi ob. S. Alberti Skarzynski, Secundi ex presens voti mercen Conjugibus et quid Consorte in absen cry Mandatis ibid pter. Coram Judicio presen Comp rente, et secum Judex Controverten quar Rium Controversijs in Judicio dis ur modo audientis Jeneri ptes Secum discreptantes Regesta ver Mo bilium varia informa et Specie Existente tum Inventario omnia Gno pis atq frumentor vary Jam ac denig tolius et Integre Supellectilis Domestica fatis ob. S. Venceslay Szathowski Ubarg Rium Consortum Parentis derelictor Suo in officio per se Conseza et Subrena Comp tare inq ministranti. Et quoniam Pars acta in Satisfactionem Sen tia officij Sui Regestrum Sub die Decimaquinta mensis February Anno proxime elapso 1784to per se Consenien et Subscript Com portavit, Pars vero Citata minime Eius Regesto inficiatus, Imo n omnes eodem Continentes pro realibus agnovit, et Easdem res om post fata mentionati ob. S. Venceslai Szathowski Ubarg Rium Con Parentis derelictas adusq in exdivisas Circa se habere Judex fatetur quamobrem offr presens Condle attenta Rium ubarg Realitatis premiss Regestri Judi agnitione ad Comportacionem Earun Ptem Citi stringit, qua Subsecuta Comportacione factaque Rium per Curiam inter partes Exdivisione Statuit quatenus pars Citi ne pe Jo. Jadowsky Conjux Mediatem Earund Rer suprascro Regi stro specificat et huic Classi applicatas ad primam Requisitio nem Citatoris etiam ad Manualem Quietacionem, in primis et ul timis Judicijs post Contravention Juridicam Subpena Brevis Du cand, exhibend. Quo vero spectat Inventaria etiam post fata o supramentionat S. Venceslay Szathowski modernas acta et Litis Pen tium Parentis derelicta equaliter Ipsi Concernen, Siquid Eadem Ptes Respectu premisser Complanacionem die Decima Octava July 1784 coram Secum fuerunt, et jam in premissis Satisfacta existimant circa offr Jgnis attento Supenia de die et Anno annotata in hasce ptes Subsecuta Combinacione non posse ad De abinvicem de mare ptensionem arbitratus, Imo Intuitu premisser perpetuum Eisdem plebus Imponit Silentium. Ad extremum pro frumentis et Inseminacionibus per ob. S. Albertum Skarzynski Comitis Citi primo rum Mantium Collectis, et Usui Suo applicatis, jam autem dqui li Lance ad se acti Contem Spectasse debita Ratione non prodivenit

Summam Centum Quindecim Flor Pol

per ips Aedificijs Quotam Viginti itidem florenorum Pol. pro re Ptis actis ex moderamine Officij Sui adinventis in unum coagulatis Efficiens Summam Centum Triginta Quinque Florenorum Pol. adjudicat Eandemque in et pro Fra Secunda post Fm Sanctorum Petri et Pauli Apostolorum anno praesenti proxime incidens Coram Officio et Actis Crenarum Capitulo Plocensi sub Poena Bnis in Casu Contraventionis circa Manifestationem in Ibidem faciendam Publicandam per Ptem Cittam Pti actis Solvendam Determinat. D. P. Vigore

Matthaeus Lisowski Burgr Crenarum Plocensis Pnia.

Offm praesens Crenarum Capitulo Plocensi Ad Oblationem Jsi Leonis Smolinski Decretum Condle in fraserum in Bonis inferius nominandis inter ptes infra exarandas per Offm Burgle Crenarum Plocensem pro latum manuq Ejusdem officij propria subscriptum reproducens ad Acticandum Actisq praesentibus ingrossandum suscepit in tenore sequenti inseratur Originale Ejusdem Duri circa Acta est relictum

In Crd Plocensi feria Quinta in Vigilia festi Nativitatis Sancti Joannis Baptistae scilicet Die 23 Mensis Junij Anno Dni 1785.

363

In Fundo Bonor. Star-
czewo inter GG. Korzyb-
skie et GG. Gadomskie
per Offm Burgrabiatus
introcontent. Expedito Cor-
dnis Derum

1785to

24

Actum in Fundo Bonor. Zuki Zołtowo Fra 2da ante Festum S. Catharinae Virginis et Martyris pxa scilicet Die 22. Mensis Octobris Ao Dni 1784. Idq; in trno ptibq p Avisaonem designato.

Coram G. Petro Rudowski Camerario Trri Plocens. in Praesentia GG. Joannis Uminski Ignatii Białłoskorski Burgrabior. Crens. Plocens. Adami Zglenicki Josephi Szymkowski ac alior. plurimor. Nlium ad Actum pzens. Congregato nec non MRG Providi Joannis Nowacki de Węgrzynowo Authi et Jurati Actum pzens. Acclamans. et Eidem Adstans.

Sudm suprascrum Camrle Trre Plocens. Insistendo Decro Trri Plocens. in Sieprc Sabbo pt Diam Exaudi pxa scilicet Die 29 Mensis Maii Anno pzenti Inter Gsos Thomam Malanowski et Josepham Borowska Conges ac Florianum Łukowski Acto et Cito ab Una et GG. Joannem et Stanislaum Łukowskie Albertum Laurentium et Gregorium Filios Zglenickie Helenam G. Mathiae Sułkowski Franciscam G. Francisci Kurowski Contes Zglenickie Citatos et Acto pte ab Altera plato Quo mediante Quoniam anterior Condescensio p Decrum Judicii sui trie in Sieprc Die 17 Mens. Octobris Anno pterito Jnr modernas ptes lato ob Contumaciam in Eodem trno Condnis G. Joannis Łukowski suum non est sortita effectum Ideo in Ordine effectuaonis Eiusd. necessaria Condescensio ad Fundum Bonor. Zołtowo Zuki Gsor. Camerarior. Trrium Plocens. captato tempore facta tamen tempestiva Avisaone Conducend. est adinventa. Cui Offo Camrli

Unius Duorve Absentia non Obstante mutuo ptium
sumptu Conducendi Condescensuro de Rebus Mobilibus
Inventariis parato peculio old G Josephi Lukowski fatis
derelicto tum de ptensionibus fundi nec non de Obiecta
Expulsione ac violentiis Inquirendi Investigandi Inqui:
sitiones si opus fuerit expediendi Conscriptionem Rege:
stror Inventarior ac totius Supellectilis Domesticae
a quo Intererit demandandi Poenas p Contraven:
tione Decro ac in Sublaonem Processus decernendi
Jurta excipiendi Obiectam Expulsionem cognoscendi
Regulam Decri anterioris in toto exequendi Caeteraq
ad Contenta trnor et Maonum Ptium Utrarqi
decidendi disiudicandi ac moderandi est pscrum
Cuius decisioni ptes ut pareant et Judicatum pa:
tiant sub Poena Baonis illo in trno Condnis
sup pte Contraveniente Publicandi sunt obstricta
Pro quo Condnis trno Ptibus quos voluerint et ne:
gotium poposcerit adcitandi est concessum Adcitan:
dis vero sub simili Rigore ut compareant et Judi
catum patiant est Iniunctum. In virtute itaq Eiusd
Decri Judm psens Camrle Trre Plocens ad Fundum
Bonor psens in Actu Contentor facta tempesti:
va de sui adventu Avisaone Condescendit Ibidq
Jurisdictionem suam Judlem pcustodita prius pace
et securitate publica Actibus Juridicis Congrua
p vocem Mlis in Actu expressi fundavit. Qua fun:
data ptes ut suo Coram Compareant Judicio
Eidem Mli acclamare iussit ad cuius Mlis Accla:
maonem Partibus Etquidem Gsis Thoma Malano:
wski et Josepha Borowska primi old G Josephi
Lukowski secundi ad psens voti Invicem Conbus
tum Floriano Lukowski Filio et Privigno Acto et
Cito prlter. GG. Stanislao Patruo et Joanne Filiastro
Lukowskie Cito et Acto prlter. G Alberto Parente Lau:
rentio et Gregorio Filiis Zglenickie Cito et Acto prlter.
GG Helena G Mathiae Sulkowski Francisca G Fran:
cisci Kurowski Contibus Zglenickie Cito p G Albertum
Zglenicki. Comparentibus et secum Judlter Controver:
tens Judm Controversiis ptium Inductis Exauditis
Quoniam lucide comperit old G Josephum Lukowski

Sortis

Sortis praesentandae haeredem Trinubum Primo cum
G. Marianna Dłuzniewska Joannem Cito et Acto procreasse
in secundo vero thoro cum G. Marianna Zglenicka steriliter
vixisse Deniq; in Tertio Connubio cum G. Josepha Borowska
ad praesens Malanowska Florianum plificasse Fatisq; suis
subsecutis praedictam Sortem Eisd. Duobus filiis suis Reli:
quisse quam quidem Sortem put ptes Judlter fatentur Gsam
ad praesens Malanowska ptunc Eiusd. olim G. Josephi Lukowski
RCViduam Uno Anno totaliter in Possessione sua Re:
tinuisse pt effluxum vero Eiusd. Anni ab Anno 1776. ad
Actum nunc agitatae Condnis G. Joannem Lukowski in
Primo Thoro procreatum Filium illam Sortem in pos:
sessionem suam Recepisse in vim quoq; tenutae Unius
Anni Quotam Triginta Sex Florenorum Polo Attestante
Contractu Arendatorio a Tenutariis Possessoribus
levasse Gsum vero Malanowski Maatione sua Coram
Actis Crenae Plocenae Die 28 Menae Junii Anno 1776to
conae Gsos Joannem Filiastrum et Stanislaum Patruum
Lukowskie Albertum Zglenicki et Franciscam Lukowska
Invicem Conges Parentes Albertum Laurentium et Gre:
gorium Filios Zglenickie Helenam G. Mathiae Sulko:
wski Franciscam G. Francisci Kurowski Contes Zgle:
nickie et Eor Maritos de subsecuta sui in Possessio:
ne Sortis in G. Florianum Lukowski Filium Mino:
rennem Cadentis Interturbaone Interposita Processum
intuitu Expulsionis Eid. G. Joanni Lukowski et aliis com:
parentibus Inscribentibus Citatis instituisse p trnosq;
suos Reinductionem ad Sortem Eiusd. Filii sui Flo:
riani Lukowski Minorennis sententiand. concludisse
Praetensiones Fundi et perceptos Proventus Boni:
ficari Paenasq; intuitu attentatar violentiar Irroga:
ri Exoptasse Porro et Gsor Lukowskich praecipue Fi:
liastrum dispersionem Rer Mobilium et Inventarior
fatis olim Eiusd. G. Josephi Lukowski Parentis sui
derelictor saepefatae Gsae Josephae Malanowska No:
vercae suae p Reciprocos trnos suos Obiecisse Boni:
ficaonem praemissor et p Attentatis violentiis Paenas
irrogari sup Eand. G. Malanowska efflagitasse Judm
Gsae Malanowska Actrice G. Floriani Lukowski Filii Mi:
norennis Matre ltma et naturali Tutrice declarata

et Eundem Filium Minorennem Judlter ad hancce sui Ma=
trem recurrentem circa sinum Matris suae manere de=
bere ~~declarat~~ sententiato Ex vi Eiusdem Tutoreae ad Participaonem
Proventuum ex medietate Sortis Eiusdem Lukosciana
in Eundem G. Florianum Lukowski Minorennem Cadentis
pvenientium hancce Gsam de Borowskie ad psens
Malanowska iuste admittendam iudicat et Eadem in
Instanti ad medietatem illius Sortis Filii sui Mino=
rennis Reinducit Mlem quoque ad pmulgandam Intro=
missionem addit et deputat Qui itaque Mlis memoratae
Gsam Malanowska una cum Filio suo Minorenni
in altius scrae Sortis Medietatem alta sua pconica
et sonorosa voce Intromisit et in Actuali pacificaque pos=
sessione Reliquit de quo rediens ad Judm suum fecit
Relaonem Jam vero in Bonificaonem Proventuum
ex medietate Minorennis p Matrem enutriti et elacta=
ti ad proportionem repositi in Judicio p G. Joannem Lu=
kowski Contractus Arendatorii Jnr se ab Una et G. Sta=
nislaum Patruum Lukowski ab Altera pte hic in
Zuki Die 13 Julii Ao 1776 Confecti, Quotam Octode=
cem Florenorum Polo p quolibet Anno Jam vero iunctim
p Octo Annis Quotam 144 Florenorum Polo efficienem Ju=
ste Gsam Malanowska Matrem competere determinat
Quo vero refert Proventum ex Apibus stante Eadem
G. Joannis Lukowski Possessione totaliter p Eundem Per=
ceptum p G. Malanowska in medietate restitui pten=
sum Judm Attenta Compositione Amicabili Partium
Similem Proventum ab Eisdem Apibus totaliter itidem per
Octo Annos p G. Malanowska percipiendum Arbitrat pvia
Eadem pt effluxum Eorundem Octo Annorum in medietate Subsequenda
Exdivisione ita put ad psens in Alocariis in numero No=
vem existunt ~~subsequenda~~ Accrescentia vero p re
sui Convertenda Jam vero Gsa Malanowska Re=
gestrum Rerum Mobilium Inventariorum ac Supellectilis
Domesticae fatis olim G. Josephi Lukowski derelictorum
~~et Jurto~~ porrigere et Jurto Realitatem Eius Comprobare Obstrin=
gitur Idque in Instanti Quod Regestrum Gsa Malanowska
pduxit pductum et p Judm subscrum Jurto in Atten=
dentia G. Joannis Lukowski Comprobavit tandem intuitu
Inventariorum

Między Jmcią Panią Jmcią Panią Stanisławą
Tomaszem Malanowskim, y Josephą Ze
rowskiey Małżonkami Dwiey Stanisławem
Lukowskim Synem Z Jednej, a Jmcią Panią Stanisławą
Bryjem y Jakem Synowcem Lukowskiemi Z drugiey stron
ze Między Przyiaciół ne Termine Dzis Dowy stanęła
Kompromissowey wspomnione; Iż iż Jmcią Panią Malanowscy y Lukowscy po zaszłych niektorych nieznaiomościach Dla Dzis Dowego umieiscowych ieden Kategoryami nie
ustawowanych gotowizn wskey Grunie Ceny przed-
pomienionej niegdy Jmcią Lukowskiemi Jmcią Panią Malanowskiey
pieniędzy Mey w roku 1769 tym Dnia 26. Maja w
Grodzie Pleckim, iakes Wpisanie zapisał Summy 150. Zł
pol ne rzecz Jmcią Pani teraz Malanowskiey akt Summe
wspomnione Jmcią Panu Janowi Lukowskiemu a wDrugiey Mało
letniego Dziecia Panny Cieżkiey Jmcią P. Jan Lukowski
uwalnia y perezy swoie tegoż Długu na siebie przyimu
iącego Summę 90. Zł Pol na Cieżkie Nawiązanie się
tego Jana Dłużnika w Rocku da Bog przyszłym Jmcią Pani
Malanowskiey za tokaiey Zapłacie przyrzeka. Ażeby
ze tkie zapłaty Cieżkie nie uniszczonych wodach parą
Jatowicach Gnine y wokie Jeden pomieszczeniu Jdzie pod
stato więc Dzielcy między Dwoch Synow tegoż Jeszcze przysą
dza na Pana Jana Wot Jeden y wokie akt Pana Dłużnika
pierwszego Testamentu podobnież wotky y Jatowice aż Jmcią
Panichow Malanowskich nie do wypowiedzenia in natura Od
nim wotky y wokie Jmcią P. Janem Lukowskiemu więc
wotky wszystkie Kk Dz, a Kanonyczne pomnieć sobie Pani
stwo Malanowscy za powinne w Summy 90. Zł Pol
Zapisanej wyżey wyrażanej wolen zaś Jmcią Pan Jan
Lukowski ze Dwoch prawy Państwo Malanowskich na sobie
wotky sprawić Otrzymanie ustępuie Kturą Kwot Kk Dz
za wotky Jmcią P. Lukowskiemu Jmcią Pani Malanowskiey z Summy
za Kalkulacyą Osmin Kk Złotych sobie potrącił
Zaś Kategoryą owidencyą y o Expulsyą przeciw sobie mia
nych Stron Kompleminty iakie Cieżkie sobie uczynili y kie-

tuię rzeczami zaś Regestrom specyfikowanemi tak Jmć
Pani Malanowska z Jmć P. Janem Łukowskim podzie
liły, to iest Pan Jan na Dział swoy wziął młotek od Kow
Swiderki Dwa Jeden grabny Drugi tatry noż od Pszczoł siekie
ra zła olsnik Zaszka mała Kopernacz Sierzpow Dwa Starych
Rosa Trawna iedna lemiesz y pułwozie, reszta zaś rzeczy
wtym że Regestrze wyrażonych na Porcyą P. Floryana. a że
Swini pięciorlsk młodych gęsi Starych Trzech y Kur Siedmiu
Brakuie więc to wszystko strony otaxowały Złł Pol szesnaście
tey więc kwoty połowę to iest Złł Pol Osm Jmć P. Mala
nowski JP Janowi Łukowskiemu oddać obliguie się czyli
z kwotow sobie należących sobie potrąca tak aby z wy
szey kwoty Osmiu ## za kalkulacyą sobie przysądzonych
tylko już ## Cztery y złł Pol Dziesięć od Pana Jana
Łukowskiego dla Jmć P. Malanowskiey przypadło Kto
rą ta komplanacyą y w niey opisana kondycye
strony obydwie pod zakładem [illegible] Dwu
set złł Pol y szkoda mi ziemskim ziścić y do
trzyma obowiązuią się odle większey wagi y walon
w przytomności przyiaciół rękami własnemi podpi
sią się Działo się w Zakach Żółtowie podczas Kon
scensyi Ziazdowey Dnia 23go miesiąca Listopa
da Roku 1784go

Josefa Malanowska Mał
ka ręką trzymaną
Floryan Malanowski syn
ręką trzymana
Jan Łukowski mp
Jozef Szyrkowski
przyiaciel przytomny
Jan Umiński iako przyiaciel
mp

Inventarior et Rer Eod Regestro Comprehensar et in
aliis Cathegoriis atq; pretensionibus ad se recipere for:
matis siquid ptes Eadem secum Amicabiliter Componen:
do Complanaonem in tenore sequenti / Inserat / Conscri:
pserunt et ad approbandum Judicio suo porrexerunt
Igit Eadem Complanaone approbata Judm standum ante
omnia adinvenit Decernendo Quatenus G Joannes Lu:
kowski Cito Summas infrascras Resolucione superiori
Judi sui et suprainserta Complanaone p re G Malano:
wska adinventas Primam Nonaginta florenorum Pol ex
Maiori Summa Centum Octuaginta florenorum Pol per
olim G Josephum Lukowski Eiusdem G Joannis et Floria:
ni Lukowskich Parentem Gsde Borowskie Mala:
nowska ptunc futurae Consorti suae Coram Actis
Crenae Plocenae die 26 Maii Ao 1769no inscra derivan:
tem Alteram Octuaginta ~~Quatuor~~ Duorum florenorum Pol ex Ma:
iori itidem Summa Centum Quadraginta Quatuor flo:
renorum Pol in vim Calculi ex Sorte praesentanea
p re G Malanowska adiudicata pcedentem ultraq;
Summas 1mam Quinquaginta Quatuor florenorum pro
Bove Altera Octo florenorum p Volatilibus Domesticis
Complanaone suprafata Concertatas memorato G
Joanni Lukowski pvenientes detruncatas restantem
Gsdae Josephae de Borowskie Malanowska ad manus
Coram Offo et Actis Crenae Plocenae in et p Vigilia
Festi Nattis S Joannis Baptae, Anno futuro 1785 to ventura solvat et realiter
enumeret Idq; sub poena Baonis in Casu Contra:
ventionis circa Maonem faciendam publicandam Luita
poena Septem Marcar Pol ~~[illegible]~~
in trno et sub Rigore suprapposito solvenda Decri
Praesentis Vigore. Petrus Rudowski Camera
rius Terrae Plocen Judex Cendralis
[illegible]

341

Offm Praesens Cnus Capit Plocens Decan Condrlt infrascrum in
Bonis inferius Nominanda intr Ptes inferius Exaranda
per Offm Camrle Trd Plocens prolatum Manuq Ejusd
G Cameraris Propria Subscrum reproducus ad Acticana
Actisque Praesens Ingrossanda Suscepit in Tenore Sequens
(inseraf) Originale Ejusd Decan Circa Acta Praesens est
Relictum ad Oblationem Thomae Malanowski
In Crd Plocens Feria 3ta ante Fm S. Antonij de Padua p xa Scilicet Die 16
Mz Junij ad 1785



Decrum in Fundo Pr
Zottowo Zuki p Offm
Camrle Trre Plocens

Latum

1784.

342

Actum in Fundo Bonorum Karwowo Kuyawiae
Vdg in Termino Condnis per literas aivatales obstinato Fena Secunda postridie
Festi Sanctissimae et Individuae Trinitatis
videliet Die Vigesima Tertia Mensis May
Anno Domini 1785to.

Coram Gnoso Stanislao à Bromirz Bromirski Burgrabio
Cenę Palatinatus Plocen Judice Condevencionali in Praesentia
Gnosa ac Nobilium Thomae Kowalewski Joannis Niedzwie-
Josephi Milicki Burgrabiorum Cenę Plocen Valentini Jasie-
wski Ignatij Pallowski Simonis Pulinski ac alios plurimos
Nobilium ad Actum praesens congregato nec non Mtis Ser
ratis Actum praesens audamantis et Eidem adstantis.

Officium suprascriptum Cenę Plocen Burgrabiatus Condde
obtemperando Decreto Cenę Plocen primo quia Feria
Secunda post Dnicam Misericordiae prox nempe Die Vige-
sima Sexta Mensis Aprilis Anno super elapso 1784to inte
Gnum Laurentium Archidiaconi ab una, atq Gnosos Petrum
et Mathaeum illius Archidiaconi parte ab altera, tumq sub
alterno inter easq Partes superius exarato nempe actum expun
dum Gnum Laurentium Archidiaconi Actor ab una, atq
Gnosos Petrum Mathaeum Rabes inter se Germanos, tum Grego
rium Martinum et Albertum Fabros Archidiaconi Reos
et Judicem parte ab altera in Anno fluenti ultimo in Castro
Plocen prolatis, quibus et quidem ultimario ob non sorti-
tum effectum primitivi Decreti in Debite executionis Gnus
Condevencio Judicij Cenę Plocen aut Officij sui vice Gnosi
Melchiorio Miaczynski à Burgraby Cenę Plocen ad fun-
dum praesens in Actu superius commotatorum Bonorum
Captato tempore est determinata, Eodemq Decreto data co
potestate Judicio aut Officio unius absentia non obstante
mutuo Partium sumpto Consuendo Condevencione proxi
de adventu sui tempestive faciendo alivatione Regu-
lam antefatis Decreti nunc de Acta superius ingrossati
exequendi Judicionem Resolvendi, Panas caper quo interim
irrogandi, totamq hanc Causam ad Contenta terminandum
Documentorum et Praesonum nihil intactum, et irresolutum
relinquendo finaliter pro Jure et aequo Decidendi, Dejudi-

candi

disjudicandi, et moderandi, Ejusq Judicij aut Officij decisio
Partes utraq, ut pareant, et acquiescant, ac judicatum pa
ciantur idq sub Pœna Banitionis in Trno pœnæ Condni
super Parte contraveniente publicanda, sunt obstrictæ, pro
eodemq Termino pœnæ Condnis Partibus quos voluerint,
et negotium Causæ pœnæ poposcerit, adcitatio est præco-
missa, adcitati vero sub Rigore quo supra ut pareant
sub obstricti, vigore itaq Ejusq Decreti prævia de adventu sui
tempestive Partibus facta obtestinatione condescendit, Jurisdicti
onemq suam provisa pace et securitate circa Actus Juridicos
servari solita per vocem in actu contenti Mnlis fundavit,
qua fundata Partes ad Inscribenæ Comparitionem Eiq Mn
acclamare mandavit, Quo itaq in Trno acclamato Parte
et quia Gsus Laurentius Archutowski Acto pttr, Gnosi
Petrus et Mathæus Fratres inter se Germani Archutowski
Cito et Indicens pttr, Gsus Martinus Archutowski Cito et In
cens pttr, Gsus Gregorius Archutowski Cito et Indicens pttr
Gnosi Martinus et Vincentius Karwowscy Adcito pttr
Gnosi Stanislaus Maliszewski et Casimirus Tyski Adcito
pttr Coram Officio suo Condnti comparuerunt, Quarum Partium
controversijs inducto exauditis Sufficienti comparitione de
clarata Partibus experiri mandat, in experimento Tenen
Partes satisfacere Decreto ultimario superius ingrossato
nunc autem executivo in puncto præcomissæ Partibus
adcitationis quos negotium poposcerit idq instantaneo
censet, et Quoniam Gnosi Petrus Mathæus Gregorius et
Martinus Archutowscy ex interesse sui contra Gnosos
Casimirum Tyski et Stanislaum Maliszewski pro Com
portatione Documentorum Substantiam oto Gnosi
Jacobi Archutowski enucleanæ, jam autem Gsus Lauren
tius Archutowski contra Gsos Albertum et Gregorium
Archutowskie Martinum et Vincentium Karwowskie
atq Stanislaum Maliszewski pro attentatione pœnæ
Condnis Termini in Eoq deponendo Testimonio adci
tationes binas in Satisfactionem Sententiæ Officij
sui reposuerunt Adcitatiq comparitionem Inscripserunt
proinde satisfactione hoc in puncto agnita Partibus
ulterius prosequi jubet, in prosecutione Officium pœnæ
Condnte innitendo se Regulæ Decreti vi Cujus pœnæ

nititur

nitatus actus in puncto praecomissae Exportationis Docu-
mentorum ad Causam jnsq; spectanq; Partes ad satisfa-
ctionem Eiq; Decreto obtingit idq; instantanee. Tandem
quoniam Partes Eadem videlicet Ignosi Laurentius ob
Valentini, Petrus et Matheus ob Thomae Filij jam autem
Jacobi Nepotes, alq; Martinus ob Simonis Filium jam
autem recensiti Jacobi itidq; Nepos Partes inter se Germa-
ni et Patruales Archiuowey loco ostandae Satisfactionis
Sententiae Officij sui injunctae Eius exportationis
Documentorum ad conciliandq; magis amorem fraternae
amicitiae relinqui solitam, quam ad diuciores litis motus ani-
mum suum Declinando, citioremq; pacem et tranquillitatem
inter se exoptando, Complanationem hac in causa inter
se sub Actu hodierno conveniserunt, et Eandq; Officio
suo Condigli ad Approbandq; et Imponendq; Rigorem repo-
nunt, Cujus quidq; Complanationis Tenor Sequitur Eiusmodi.
Między Jmć Panu Wawrzeńcem niegdy Walentego z Jmć
Panią Agatą Domianowską pierwszego niegdy tegoż Jmć Pana
Walentego Archiuowskiego powstałego zaś Małżeństwa
Jmć Pana Walentego Janiszewskiego Małżonką w pierwszym
małżeństwie spłodzonym Synem, niegdy zaś Jmć Pana
Jakuba Archiuowskiego Wnukiem z jednej, a Piotrem
Mateuszem niegdy Tomasza z Jmć Panią Salomei
Joszczyńskiej zrodzonemi Synami pomienionego niegdy
Jmć Pana Jakuba Archiuowskiego Wnukami z Mar-
cinem niegdy Szymona z Jmć Panią Teressą Korzybską
spłodzonym Synem przerzeczonego niegdy Jana Jakuba
Archiuowskiego podobnież Wnukiem Braią między
sobą rodzonemi Stryjecznemi Archiuowskiemi z drugiej
strony stawa pewna w niczym nie odmienna wie-
mi czasy trwać maiąca ugoda, czyli Komplanacya
w następujących Opisach: Iż pomienieni Jmć Panowie
Piotr Marcin y Mateusz Archiuowscy wiadzą do-
statecznie, iż przerzeczonemu Jmć Panu Wawrzeńcowi
Archiuowskiemu po zwyż wyrażonym Jmć Panu Wa-
lentym Archiuowskim Ojcu pozostałemu Synowi
równa iakaś y Sobie z Substancyi przerzeczonego niegdy
Jmć Pana Jakuba Archiuowskiego Dziada swego y
tegoż Jmć Pana Wawrzeńca prawem Natury należy

się porcya, przeto chcąc z Sobą Braterską obchodzić się
przyiaźnią, a dalszych iakiby mogły nastąpić exspem
prawnych uniknąć temuż Jmć Panu Wawrzeńcowi Ar-
chidiakonowiczowi Porcyą Jego w piątey części całkowitey
Substancyi wzmiankowanego niegdy Jmć Pana Jakuba
Archidiakonowiczego iako po Ociu Braciey pozostałemu
Synowi na tych-miast wypuszczaią y na przerzut
Rekuzyą wszelkim Gruntem wydzielić obowiązuiąc się
ponieważ zaś tak Oyciec Jmć Pan Wawrzeniec iako
y Jmć Pan Wawrzeniec do tych czas z tey Substancyi
żadnego nie miał użytku, ale zawsze część temuż
Panu Wawrzeńcowi należącą się w possessyi tak niegdy
Jmć Pana Tomasza Oyca iako y Jmć Pana Bloba Syna
Archidiakonowiczów do tych czas zostawała, Przeto temuż
Jmć Pan Piotr Archidiakonowicz nadgradzaiąc Jmć Pana
Wawrzeńcowi Archidiakonowiczowi Kalkulacyą Oyczystą
z Jego Porcyi należącą się Złotych Polskich Po
Dwadzieścia, Sześć na Wigilią Pgo Jana Chrzciciela
w Roku teraźniejszym przypadaiącą do Rąk zapłacić
y należycie wypłacić deklaruie, na czym y Jmć Pan
Wawrzeniec uważaiąc rewolucye Kayowe y Expensa
na Kombybacye z tey części przez Jmć Pana Bloba Ar-
chidiakonowiczego podiate przestanie Obszrga Sobie y to Jmć
Pan Piotr Archidiakonowicz z zezwoleniem Jmć Pana Wawrzeńca
iż gdyby miał intencyą sprzedać Część swoię Jmć Pan
Wawrzeniec Cnęt nie komu innemu, iak Jmć Panu
Piotrowi za tęż samę cenę, ialiby kto inny dawał,
Dereliquować będzie Powinien. Jmć zaś pretensyi
w tey spawie do tych czas do Siebie na wzaiem
miane Strony niniejszą Komplanacyą uznaiąc
nie sobie ani Sukcessorom swoim pretensyi nie
zostawuiąc, ani excypuiąc którąkolwiek Komplanacyą
y w niey opisane Punkta Strony obydwie na wzaiem
Sobie strzymać y ziścić y sądowi ziemskiemu do
Approbacyi podać pod szkodami Ziemskiemi y zapła-
dem Złotych Polskich Dwóchset: zakładaiąc sobie
w niedotrzymaniu do odpowiedzenia Forum Grodu lub
Ziemstwa Płockiego: przyznaiąc y Cnęt w przydomku

Przyiaźń

Przyiaciół podpisami Rąk własnych stwierdzaią. Działo
się w Karwowie Przywarowach pod Czas agitującey się
Kondescensyi Dnia Dwudziestego trzeciego Miesiąca
Maja Roku Tysiącznego, Siedmsetnego, Czter-
dziestego Piątego. Wawrzeniec Archidiakonus Rękę trzy-
mana. Piotr Archidiakonus Rękę trzymana. Marcin Ar-
chidiakonus Rękę trzymana. Grzegorz Archidiakonus Bracia
y Przyiaciel Przytomny Rękę trzymana. Woyciech Archi-
diakonus Bracia y Przyiaciel Rękę trzymana. Kazimierz Archi-
przytomny Rękę trzymana. Józef Miłicki B.G. Plebanus
manu propria. Wincenty Karwowski Przytomny Rękę trzy-
mana. Quoniam Officium pastoris Condivit inniteudo se tam
laudabili Partium uti sanguine junctarum Compositioni
in omnibus Ejusq. Punctis, clausulis nexibus et ligamentis
Earum Complanationem Approbat, confirmat, et Ratificat
robur suum in omnibus Ejusq. circumstantijs habere
vult, ac pro ea declarat, ad Tenoremq. Ejusq. Complana-
tionis supremus ingrobatae, Approbatae, manuq.
Officij sui Condilis propria ~~subscripsit~~ subscripsit
Decernit, Quatenus Eidem Jmosi Petrus, Martinus
et Mathaeus Archidiaconi Portem per se possessam
Ejusm. Autem Laurentium Archidiaconi sive naturae
concernens, ad mentem supra tenoratae Complanationis
ad primam Partis Actu nempe supradicti Jmosi Lau-
rentij Archidiaconi Sortis Ejusdem haeredis, absq.
tamen Jnseminationibus ullius grani per Ejusm
Petrum Archidiaconi conseminandi in actualem Ejus
Possessionem badat et dimittat, salvam nonnisi, ut
supradictum est, Collectionem frumentorum per Eiusd
Petrum Archidiaconi conseminandi per Eundem percipi-
endam intimat, et precaudet, idq. sub Poena Pami-
tionis tam in Casu non dimissionis Sortis Ejusdem
per Jmosum Petrum, Martinum et Mathaeum Archi-
diaconi in Rem Jmi Laurentij Archidiaconi supremo
precaute, et determinate, quam vicissim per Eumq.
Jmosum Laurentium Archidiaconi denegata collectionis

frumentorum

frumentorum in Rem Gsi Petri Archutowski subsequi debitae in primis et proximis Judicijs Crenae Plocenae super Parte Contraveniente publicanda. Quantum autem attinet per Gsum Laurentium Archutowski a Gso Petro Archutowski Sortis Eiusdem Gsi Laurentij haeredito Possessore excipi praetensum. Siquidem praemissae Partes videlicet Gnosi Laurentius et Petrus Archutowscy loco Eiusdem Calculi super Summam Centum Viginti Sex florenae Polonicalis in toties dicta Complanatione superius de tenore ejus ingrossata accordarunt, proinde attenta Earundem Partium Compositione praemissa decernit Officium praesens Condicte quatenus Idem Gsus Petrus Archutowski Summam praemissam Centum Viginti Sex florenae Polonae in et pro Vigilia Festi Nativitatis Sancti Joannis Baptistae in Anno praesenti proxime ventura ad manus toties expuncti Gnosi Laurentij Archutowski coram Officio et Actis Crenae Plocenae idque sub Poena Banitionis in ibidem in Casu Contraventionis circa Manifestationem faciendae publicandae solvat et realiter enumeret. Luita Poena Trium Marcarum Polonae Parti in Tino et sub Rigore quo supra solvenda. Condemnationes vero binas ex Instantia Gnosi Laurentij Archutowski super Gnoso Martino Archutowski hac in Causa obtentas et publicatas, non urgente Parte videlicet Gnoso Laurentio Archutowski Poenas in sublationem Earundem, quinimo Earum indigente, praemissas Condemnationes sine poenis cassat. Porro Gsum Petrum Archutowski circa Propinquitatem Juris acquirendae Sortis nunc Gso Laurentio Archutowski dimissae ad mentem Complanationis toties expunctae manendae esse determinat. Reliquas autem Partium praetensiones hac in Causa vicissim ad se habitas delet, et annihilat Decreti praesenti Rigore

Stanislaus à Bromirz Bromirski Burgrabius Crenae Paltus Plocenae

Offm̄ pr̄sens Cr̄ Capit̄ Plocen̄ ad Oblaōnem S. Laurentii Archicowski Decrum Condte infrascrum in bonis inferius nominanc̄ p̄ Offm̄ Burgr̄ Cr̄ne Ploc̄ p̄latum manuq̄ eiusd̄ Officii p̄pria subscriptum reproducenc̄ ad Cubicanc̄ Actisq̄ p̄senc̄ ingrossanc̄ suscepit in Tenore sequenc̄ Inserat̄ / Orig̃le eiusd̄ Decreti circa Acta p̄senc̄ est relictum.

In Cr̄o Ploc̄ fr̄a 5ta in vigilia festi Nat̄lis S. Joannis Bapt̄e scilicet die 23tia Mensis Junii A.D. 1785to

Offm Camerariatus Terre Plocen in Fundamento Duri Judicij Terris Plocen in Ptelio ao psens ~~emanato~~ inter Gsos Laurentium et Stanislaum Crachowskie Adamum Molskie abunde Thomam Crachowski Niedrowskie ac alios Parte ab altera Lato Condm ad Ba Mecignino Parva determinans Terminum ejusdem Condnis pro Feria 2da pt Dm Oculi Quadrlem ao futuro 1786 ventura in eisdem Bonis Mecignino determinat ac Partes de Adventu sui Notificat Dato in Ptelio die 22 Junij AD 1785

Hyacinthus Przedpelski Camerarius Terris Plocen

Officium psens Crez Capitt Plocen ad obtationem Gri Thomae Gutkowski Avisationem Infrascram per Offm Camerariatus Tre Plocen facte Manuq Ejusd Officij subscripta Reproducen ad Acta cana Actisque psen Ingrossanda Suscepit in Tenore Sequen (Inseratur) Orgle Ejusd Avisationis Circa Acta psen est Relicta Condnem in Bonis Inferius nominanda Notifican

In Cro Plocen Tra 5ta In Vga Ho Nattis S Joannis Baptae ~~pro~~ Subscrit Die 23ta Mensis Junij AD 1785

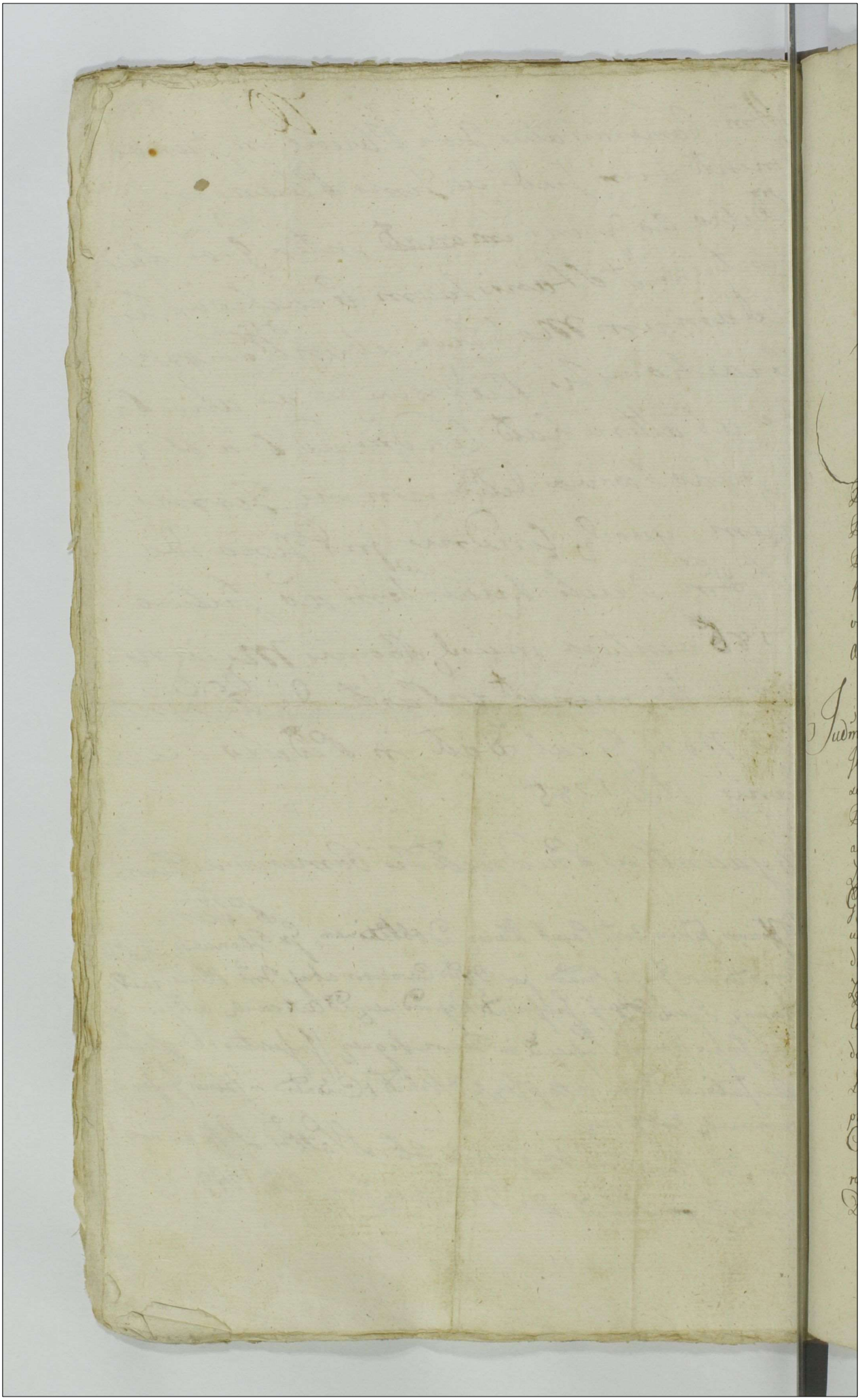

Actum in Fundo Bonor Zglenice Minor Frã 3tia pt Dcam Lætare Quadragesimalem proxe scilicet Die 8 Mensis Martii Annô Dni 1785. Idq in trno Condescensionis partibus per Avisationem determinato.

Coram Gso Petro Rudowski Camrio Frri Plocene pzene GG Josepho Szynkowski Antonio Borowski Bl Plocene Josepho Glinoiecki Ignatio Białłoskorski Mathia Zglenicki tum aliis plurimis Nlibus Ad Actum pzene Congregato ~~tum~~ nec non MR G Provido Joanne Nowacki de Węgrzynowo Autho et Jurato Actum pzene Acclamane et Eiæ Adstane

Judm infrascrum Condrle Camerariatus Frre Plocene Insistendo Decro Frri Plocene in Siepre Die 13 Mensis Octobris Annô Dni 1784. Jnr GG Casimirum Bronowski et Barbaram Bilinska Invicem Conges ab Una et GG Gasparum Brudnicki et Catharinam Zglenicka Conges Parentes Michaelem et Catharinam G Melchioris Kisielewski Contem Brudnickie filium et Filiam et alios pte ab Altera lato Quo mediante suspenso toto negotio necessaria esse Condnem ad Fundum Bor Zglenice Judicii sui aut Gsor Camrior Frrium Plocene Captato tempore Facta tempestiva Avisaone Conducene est adinventa Cui Judicio sive Offo Unius Duorve Absentia non Obstante mutuo ptium sumptu Condescensuro Comportaonem Documentorum Causam pzene evincentium per quem Competierit et si opus fuerit pvia Comprobaone Juratoria Demandandi Quibus Comportatis de Expulsione

ex Sorte per Actu possessa tum et Violentiis Damnis Iniuriis Inquirendi Investigandi Inquisitiones expediendi Jurta ubi necesse erit Attentandi Calculum a quo intererit excipiendi et pœnas si iuste pvenerit et sup quo patuerit respectu Obiectæ Expulsionis Decernendi et pre cuius intererit Reinductionem sententiandi Satisfactionem omnimodam cui et a quo debebit pstand iniungendi Ptes in Omnibus et singulis ptensionibus nihil intactum et Irresolutum relinquendo p Exigentia totius Negotii trnor ac Documentor finaliter decidendi disiudicandi est pscrum Cuius Decisioni ptes ut pareant et Judicatum patiant sub Pœna Baonis illo in trno Condescensionis sup pte Contraveniens publicand sunt Obstrictæ Pro quo Condnis trno ptibus quos voluerint et negotium poposcerit adcitandi est concessum Adcitandis vero sub Rigore quo supra ut compareant est iniunctum. Ex vi itaq Eiusd Decri et Offsa ptis Actu requisitione Offm supra scrum ad Bona ~~infraexaranda~~ supra expressa Condescendit Ibidq Jurisdictionem pcustodita prius pace et securitate publica Actibus Juridicis congrua per vocem Mlis in Actu expressi fundavit qua fundata ptes ut seu coram compareant Judicio acclamare iniunxit ad cuius Mlis Acclamaonem ptibus Et quid Gsis Casimiro Bronowski et Barbara Bilinska Indicem Conbus Actu et Citu per Maritum suo et Contis suæ nne prlter Gsis Gasparo Brudnicki et Catharina Zglenicka Coniugibus Parentibus Michaele et Catharina G Melchioris Kisielewski Conte Brudnickie filio et filia Citu et Actu ac Indicens p G Gasparum Brudnicki suo Contis filii et filiæ nnibus prlter G Simone Zoltowski Citu et Actu p G Ignatium Zoltowski. Ad obiectam a Latere Condemnaonem Fra 2da pridie Festi S. Petri in vinculis scilicet Die 31. Mensis Julii 1780 Annô In Cro Plocens in trno satisfactorio ex pte Gsor Gasparis Brudnicki et Catharinæ

Zglenicka

Zglenicka Congum Ignatii et Simonis Zołtowskich rao
ne Solutionis Summae 24 fl. florenorum et gr. 10 Polonorum
Decreto Condrli adiudicatae obtentam et publicatam tene=
ri Eundem G. Bronowski docere de loco standi Quoniam non
docet Igitur Idem G. Bronowski Attenta paritate Nego=
tii Marcas Septem Polo in Constitutionem loci stan=
di GG. Gasparo Brudnicki et Ignatio Zołtowski Obi=
cientibus sub Poena Baonis in determinio Actus
praesentis Condnis publicanda est soluturus et habere
Eundem Gsum Bronowski ad praesens locum standi Ju=
dicium Arbitratur. Partibusque negotium inducere mandat.
In inductione Negotii teneri ptes in satisfactionem Decri
ex quo praesens peragitur Actus Comportare Documenta
sua Causam praesentis evincentia mediantibus Conscri=
bendis Summariis idque in instantia Comportarunt
ptes Eadem Documenta Summariis per Judm subscris
specificata Realitatemque Eorum Comportator et quidem
Gsus Bronowski suo et Contis ~~suae nne~~ G. quoque
Gaspar Brudnicki suo et alior secum in processum
intrantium nne corporali Jurto comprobarunt Quam=
obrem satisfactione in pmissis sententiae Judicii
sui declarata Resolutioneque Comportator Documen=
tor tantisper suspensa necessariam esse Inquisitio=
nem ad Contenta trmi et Maonum per Utrasque ptes
educendam censet idque in instantia et addit Mlis
Judlis ad pronunciandam super Incorruptionem Fe=
stium Jurti Rotham pstiterunt et quidem G. Brono=
wski suo et Contis suae G. quoque Gaspar Brudnicki
suo et alior secum in processum intrantia nne Quo
attento Jurto statuit Judm quatenus ptes Interroga=
toria sua conscribant et sibi vicissim Communi=
cent testes inducant et Inquisitionem suam edu=
cant idque in instantia Conscripserunt ptes haecce
Interrogatoria et sibi vicissim Communicarunt te=
stes nominarunt Eosque subscripserunt et Inquisi=

384

tionem suam ~~eduxerunt~~ pari numero testium videlicet
quævis pars Quinque testibus eduxerunt ac in Eisdem
persistunt Ad quar lectionem Judm se se contulit
Quibus lectis et per Omnes Circumstantias dili-
genter trutinatis Judm resolvendo suspensionem
superius per se factam Quoniam ex comportatis
per ptes Documentis pbat Quondam G Mar-
tinum Zglenicki cum G Catharina Zołtszyńska
Lucam Agnethem Ursulam steriles, Salomeam Gsi
Casimiri Bronowski Catharinam G Gaspari
Brudnicki Franciscam ob G Jacobi Zołtowski
(ex quibus Ignatius et Simon Zołtowscy) pgenitis
Contes pcreasse Intercedentibus quoq fatis ob Lucæ Zgle-
nicki Jamq Agnethe et Ursula Zglenickie ptunc non
viventibus Sortes hic in Bonis Zglenice Romatowo
Zołtszyno et Sułkowo Baryany) sitas in ante p Lucam
~~Jure~~ hæreditario et ~~...~~ quovis Jure possessas in sui possis-
sionem recepisse pdictas Gsos Casimirum Bronowski
et Salomeam Zglenicka Conges mutuam Advi-
talitatem Coram Actis Trribus Plocenę in Siepre
Frā 3tia pt Dcam Exaudi in Anno 1779 sibi abin-
vicem recognovisse Robore cuius Juris Advitalitii
pt extincta Eiusdem ob Gsæ Salomeæ de Zglenickie
Bronowska sterilia fata Gsum Bronowski Acto
in Sortem psentaneam Br Zglenice attestante
Mlis Relaone Coram Actis Trribus Plocenę
in Siepre Frā 3tia pt Fm S. Francisci Confesso-
ris in Anno 1782. Rnita Offse intromissum esse
tamen in Anno sequenę 1783 Coram Actis Crenę
Plocenę Die 13 Menę Septembris conę G Bru-
dnicki et Simonem Zołtowski de Expulsione sui
conquerulasse respectu quoq decernendæ Reinductio-
nis hic in Sortem Br Zglenice ac irroganda
tam p Expulsione sui subsecuta quam violentiis
Gsas Salomeam G Bronowski Catharinam G Brudnicki
Franciscam G Zołtowski Contes Zglenickie et quia Bronowska
Sortem hic in Bonis Zglenice et agros in Romatowo Jam vero
Brudnicka et Zołtowska Zołtszyno et Sułkowo Baryany

violentijs attentatis pdnalitate fac Judm Jure Flo-
cene liten movisse ~~pretiosa~~ quag Gjus vero Ga-
sparum Bradnicki et Catharinam Zglenicka Conges
hocce Jus advitalitium ab olim G Salomea de Zglenickie
Bronowska habitum et G Casimiro Bronowski
seruiens p Maonem suam Coram Actis Tribus
Flocene in Sepe Fra dcta ipso die Festi S. Hedvi-
gis Vidue Electe Dei Anno 1783 factam incusase
Seorsivisq; suis Maonibus Sortem Dor Zglenice-
tum Res Mobiles ac Inventaria totamq; supellectilem
Domesticam fatis olim G Salomea de Zglenickie
Bronowska derelictas p G Bronowski indebite
occupatas esse contestasse ac Intromissionem quod
p Mlem Coram dcta Crene Flocene Fra dcta ipso
Die Festi S. Antonii de Padua Ao 1783 est reco-
gnita ad Sortem p libatam Dor Zglenice recepisse
Igit Judm Documentis suprasscriptis Consideratis Allegationibq
quoq; Testium animadversis quamvis Non hic in Bonis
Zglenice sito Cunctaq; Mobilis Substantia fatis olim G Salo-
mea Bronowska derelicta ex vi Juris advitalitii per Eam
Riti p G Bronowski iuste possidenda debet ut tamen
de Ead Substantia Mobili Successores Eiusd olim Gsa Bronowska
informari queant Registrum Inventarior Res Mobilium ac
uncta pprietatis olim Gsa Bronowska p G Bronowski
conscribendum et comparendum mandat ~~ut~~ quo in Instanti
Conscripsit G Bronowski et Jurisdictionem Juramento corporali
Comprobavit pt quod pstitum Jurtum quandoquidem
Successores olim Gsa Bronowska comparentes cum G Bro-
nowski amicabiliter se se componendo Summas binas
Primam 933 florenos Grosso 10 Polo p G Bronowski
pt olim G de Zglenickie Bronowska primevam Contem
sam levatam et Eius Inscriptione Authe Coram Actis
Crene Flocene Fra S. pt Fm Natis S. Joannis
Baptae Anno 1782 asseveratam Alteram Vigintie
Quing
Fac Restitutione Inventariorum et Rerum Mobilium sui proponar p
pt Gros Bradnickie circa Apprehensionem Sortis sibi intercepte

386

quinq Ad Pol a G Stanislao Kotlewski per memoratum
G Bronowski post Ad tres Scriptam Ad primevam Sui
Contem testante Inquisitione ~~levatam~~ perceptam
pro Jure adritalitio ab Ad G Salomea de Zglenickie
Bronowska ejus G Bronowski edendas fore per
mittunt Jsiq quoq G Bronowski ejusmodi Successorum
Offerentia Sese Contentando apremisso Jure adri
talitio Sortem primevae Contis Suae exinculando
illam ~~Jn~~ Inpossessionem horumce Successorum
dimittendam fore Sinit, quam obrem Judm quoti
Supra expunctis prima Quinquaginta trium Hlgrosz
decem Pol Altera Viginti Quinq itiq Ad Pols perpetua
Gsi Bronowski proprietati applicatis Jam exnunc Sor
tem hic Jnd Zglenice Sit post Ad G Salomeam de
Zglenickie Bronowska derelicta In indubitatam ejus
Successorum non Obstante illo Jure adritalitio possessi
onem tradit ad promulgandam quoq Intromissio
nem additur Mulis Judicio ad Stanio quae est per eum
publicata deinde ~~resolu~~ Cathegoriam Gsi Bronowski
extraditionis Inventariorum et rerum Mbliorum per
citatos GG Brudnickie circa praesentaneae Sortis Posse
ssionem Sui apprehensionem interceptorum aut
Valoris eorum Solutionis per G Bronowski praetensa
resolvendo reciprocam quoq Successorem Ad G Bronowski
conclusae ~~ext~~ restitutionis itiq Inventariorum
et rerum Mbliorum Regestro Supra per Gm Bro
nowski Comprobato explanatarum decidendo, cum
Gsus Bronowski Regestrum horumce Inventariorum
et rerum Mbliorum Inparte per GG Brudnickie disci
ditarum inparte usui Suo Conversorum Inparte
denique apud Ipsos haerentium nonnullorum cum
apposito valore caeterorum vero Innatura extradi
praetensorum intendere Sequenti krow doymych dwie
Susnica Stara iedna redlica iedna Cieslica iedna
Mlotek ieden Sus derek Grabny ieden Sierp ieden
Kopernac ieden Klodka iedna Cuzyk ieden potaczka
Ad Gsie Bronowska proprium

iedna

iedna kopan od Wszystkiego iedna kopanka nowa iedna
kedź iedno Warsztat iedne toporki iedno kuferek
iedne pudła od mąki iedno sanie iedne sanie Bitte
iedne - - - Suknica prezentata Zł Dwanaście
Więcey prze harmeany Wartuiący Zł 18 za kotlowego
wspolnie rzeźnickiego rachuie Zł 9 za Jesc dwie
Zł 2 za Jagnięcina Zł 1 za sieken Zł 2 grosy 24
za Imi mędzi 4 Zł 12 za Cyta pułtorne Zł 4 Gro 15
za Jermenia kozey pułtora Zł 9 za Cwiere Prosię
Zł 3 za pułtorce Grochu Zł 4, za mąki Bytlan
Cytru pułtorne Zł 14 Gro 15 za Sol Zł 1 za po
legt prześcow Zł 5 za pułpotrzebia Dworny Zł 5
za podwoz sadła Zł 2 za Mastau kwartę Zł 6
pienędzmi Imianem Kacprowey Bindmuchi pery
crytum Zł 18 Pol Consentium reprodukt ebre
ekitatem ejus Comprobare Offert Inquisitas quę
suo Judicio educta Inventaria et res Quę Bonum
ubi propria hic per Bindmuchie prezenta Ex
ceptia ejus testatur quare ad hocce Justum eod
Quo Bronowski admittibi declarari Statuit quę
semis Comprobet ea Kotha prout hocce Inventa
ria adowa res et Suppellectilis domestica illo kęp
ebro comprehensa quę propria sunt per Bindmu
chie Ab Ipsi intenepta partim In Natura quę sine
taxa sunt expressa, reliquorum vero valor Legum
positus summam talterum Quing Alb Groserum Sep
te Quatuor Pol in cludendo Quotam Obl Decem Pol
Quę Catharinę Sylenickie Gaspara Bindmuchi con
ti ac comodatam juste ei per Bindmuchie Ab exo
ri debentur id Jmmediate prezentit quo Absente
Quota Vigenti Duorum Zł Pol pro condemnatione
Interno Satisfactionis caram Actis Crey Woyt die 31 Mensis
July A Dni 1780 ex parte Gaspara Bindmuchi
et Cathariną Sylenicka Conjugum Ignatij et Simonis
Pol Jonskich Comparentium ratione nem obstitionis quo
tie 41 Zł Gro 10 Pol Deum Condemnatis adjudicata Lyster Gro
Bronowski Obtenta per Partes nunc accendata ex eadem
Summa talterum Quing Alb Groß 24 Pol detruncata duo

tambien

388

Quotam Octuaginta trium H. Gros viginti Quatuor Pol. restantem GG Gaspar
Et Catharina Zglenicka Conjuges Parentes ac Michael filius
Brudnicky Actor Go Cammiro Bronowski actor pro Vigilia
Festi Nattis S. Joannis Baptiae Ao Currenti ventura
Sub poena banitionis In Casu Contraventionis circa ma
nem faciendam, Coram Actis Cnus Plocen publicanda sunt Solutum Caeteraque
Inventaria et res mbles Regestro Supra Ingrossato Compre
hensa quorum valor non specificatus ab Actu praesen
Inquantur Septimanis Sub rigore Supra apposito
eidem Gio Bronowski Judex Cr In Natura extradere Obstin
guntur Inventaria deinceps et res Mbles fatis Ob
Gsae Salomae de Zglenickie Bronowska derelict Sigi
dem G Bronowski Jam circa Successores ejus primaeve
Contis Suae manere allegat et Judex Successores intuitu
eorundem Jam Satisfactos esse agnoscunt igitur Gius Bro
nowski ab ejusmodi praetensione liber mittitur Cathego
ria denique pro Attentatis Violentijs conclusae ~~praetensae~~ poenalitatis
ex amicabi Partium Compositione mortificatur et pro
ligius Partium ad Diem hodiernam ad se habitis prae
tensionibus perpetuum Imponitur Silentium DPP

Petrus Kuelowski Camerarius Terrae Plocen
Judex Cardinalis

Offm Praesens Cre Capitl Plocen ad Oblationem Casimiri Bron
owski Decretum Condrle infrascriptum in Bonis infer
nominanae inter ptes infraexplanandae per Offm
Camrle Trre Plocen prolatum manuq ejusdem Officij Ca
mrlis propria subscriptum reproducens ad Actiquae
Actisq praesens ingrossanae Suscepit in tenore Sequens
|inserat| Orgle ejusdem Decri Circa Acta praesen est
Relictum

In Castro Plocensi f. 4. ante fin Nattis S. Joannis
Baptistae proxa Scilicet Die 22. Mensis Junij Ao
Domini 1785to

Img 71. 389

Actum in Fundo Bonorum Drozdowo Ecclesiastica Feria Secunda post Dominicam Jubilate proxima Scilicet Die Decima Octava mensis Aprilis Anno Domini 1785to

Coram mco Joanne Jn Krasniewa Gumowski Judice Terrestri Palatinatus Plocen. in Presentia mcor. ac Gnosor. Stanislaj Sękowski Subjudicidæ Trris Zawskrzen. Stanislaj Bromirski Judicidæ Castren. Plocen. Pauli Załłowski Vice notarij Chrisostomi Zielinski Vice Regentis Trnium, Josephi Łosowski Caroli Turawski Burgrabior. Castren. Plocen. ac aliorum plurimor. ad actum Gsen. Congregator. nec non mnlis Rmi Gnalis Providi Alberti Jonczewski de Kaczarowy authi et Jurati actum Gsen. acclaman. ac Eid. adstantis.

Judicium Judicatus Trre Plocen. Condescensoriale Vigore Decreti Judicij Sui Pleni in Płonsko in Terminis Commonibus Trribus Plocen. Districtuum Plonscen. et Raciąsien. Fra Quinta in Crastino Festi Purificationis Bmæ Virginis Mariæ Die Tertia mensis Februarij Anno Gsen. Celebratis, Inter mcum Joannem Bromirski Vexelliferum Plocen. Bonor. Drozdowa Eccla cum attinen. Hæredem Actt ab una, et Gm Fabianum Grzybowski Camerarium Trrem Zawskrzen. Citt parte ab altera plati, Quo Decretto Quoniam mcus Joannes Bromirski Vexellifer Plocen. Bonorum Drozdowo Eccla a mco Ignatio Sampławski robore Transationum authenticar. constitutus hæres, tam per mcum Josephum Bromirski Vice Capitaneum Castren. Plocen. Coron. Bonor. Drozdowa Anteactum, quam et Gm Fabianum Grzybowski modernum Obligatorios Possessores Continuum Processum

Processum contra Eund. mcum Ignatium Sampławski Jurisdatorem
Sui pro Exemptione Eorund. Bonor. institutum, et cum Eod. De:
creta Injunctae Exemptionis tam in Officio Castrens. Plocens. qm
in Judicio Terrestri in ante exportata reposuerat, et vi Juris quae:
siti reintegrando anteriorem Processum Gm Grzybowski praesentane:
um Possessorem pro Dimissione Eorund. Bonor. levatione Summae
in Obligationem expositae Idem ad Judicium Terrestre Convene:
rat, et meliorationem Decreti Judicij Terris in anteriori Cadentia
inter Eund. Gm Grzybowski ab una et mcum Ignatium Sam=
pławski Mci Bromirski Vexilliferi Plocens. Jurisdatorem ex
altera parte prolati ex re non reproductionis nonnullor. Docu=
mentor. inexemptibilitatem obstante Triennio agnoscens. Eod.
in Judicio Terri exposcerat, Idemq. Gsus Grzybowski suprafatam
exemptionem Eorund. Brum virtute Sui in ante inhoati Processus
non denegaverat, Ideo meliorato Decreto anteriori Judicij Ejusd.
Terris affectans utrisq. Partibus in Ordine Exemptionis Eorund.
Bonor. Drozdowo Eccla, tum et Disjudicationis praetensionum Fun=
di necessariam esse Condescensionem Judicij Sui pro Die hodierna in Actu
Contenta adinventa, Ejd. Judicio unius Duorve absentia non
obstante mutuo Partium Sumptu Condescensuro Reproductio=
nem tam Contractus Obligatorij quam Inventarior. Status Br.
Drozdowo Eccla circa Dimissionem Eorund. descriptor. demandandi,
quibus reproductis de Statu antiquo et moderno, auctis et deper=
ditis Inseminationibus, angarisatione Subditor. tum reparatio=
ne sive Desolatione Bonor. ac Cunctis praetensionibus Fundi Inqui=
rendi Investigandi, Inquisitiones si opus fuerit expediendi,
Juramenta ubi necesse erit excipiendi; Summas in vim Exem=
ptionis et ex alio quovis fonte emicantes liquidandi, Solutionem
earund. Cui et a quo et in quali quanto debebitur decernendi, ri=
gores annectendi, Deoccupationem Bonor. obligat. pro re mci Bromi=
rski Haeredis demandandi, dubia quaevis tum et processum quemvis
Cognoscendi resolvendi Partesq. in omnibus circumstantijs assapi=
endi, Satisfactionem omnimodam cui et a quo competierit praestandam

praestandam injungendi et p exigentia Legis Justitiae Termino-
rum et Documentor nihil intactum et irresolutum relinquen-
do finaliter Decidendi Disjudicandi et moderandi, Cujus Judi-
cij Decisioni Partes ut pareant et acquiescant Judicatumq
patiantur sub poena Banitionis illo In Trno Condnis super
Parte Contraveniente publicanda, et p Eod Trno Condnis Mcum
Bromirski vice Capitaneum Castren Plocen ac alios Creditores
Mci Ignatij Sampławski p subsequenda liquidatione et ad in-
venienda Satisfactione, ac quos voluerint et negotium poposce-
rit ut adcitent, adcitandi cum potestate formandor recipro-
cor Actoratuum sub rigore quo supra, ut compareant Decreto
Eod Pcommissum, ad quem Condescensionis Terminum per idem
Decretum nunc ingrossatum de essentia sui assignatum ad prae-
sens incidens seorsivae Causae Distinctis Decretis Judicij Sui pleni
Primo quidem Feria Quinta in Crastino Festi Purificationis Bmae
Virginis Mariae Die Tertia mens Februarij inter Gsos Catharinam
Gsi Francisci Oleszewski Burgrabij Castren Zacrocimen
Magdalenam Gsi Antonij Zochowski Contes Sampławskie ac
Eorum Maritos Actt ab una, et Mcum Ignatium Sampławski
tum Mcum Joannem Bromirski Vexillifer Plocen Citt parte ab
altera, altero Sabbo post Fm Purificationis Glmae Virginis
Mariae proximo Scilicet Die Quinta mensis Februarij Inter
Mcum Joannem Bromirski Vexilliferum Pltus Plocen Actt
ab una, et Gm Fabianum Grzybowski Camerarium Trrem
Zawskrzen Citt „Parte ab altera, tum Mcum Ignatium Sampławski
Venatorid Dobrinen a Tertia Partibus, Tertio Denique sub Eod
nunc Connotato inferiori Actu Scilicet Die Quinta mens Februa-
rij inter Infidelem Mosiek Salamonowicz Tabernae in Bonis
Drozdowo Eccta sitt Arendatorem Actt et Citt ab una, Mcum
Josephum Bromirski Vice Capitaneum Castren Plocen ab altera

ab altera, ac Gm Fabianum Grzybowski Camerarium Trrem Zawskrzen adcitatum a Tertia Partibus omnibus in Płonsko in Terminis Comm Trribus Plocen Districtuum Plonscen et Raciąsien anno nunc Curren plates p finali juxta obloquentiam Terminor Partium Decisione sunt Remissae, Ex vi itaq Gp inserti Decreti ad Requisitionem Partium principaliter inter se agen ad Bona in Actu Conta Condescendit, Jurisdictionem Suam voce mlis supra in Actu exarati pmulgatam fundavit, Qua fundata Partes ad Comparendum Suo Coram Judicio Mnli Ejd acclamare injunxit, ad Cujus acclamationem Eaed Partes mcus Joannes Bromirski Vexillifer Palatinatus Plocen Bonor Drozdowo Eccla cum attinen heres Actor Cittatus et adcitatus prttr, Gsus Fabianus Grzybowski Camerarius Trris Zawskrzen Distinctar Sortium Bonor Drozdowo heres alior Possessor Citatus Adcitatus et actor prttr, mcus Josephus Bromirski Vice Capitaneus Castren Plocen Citt adcitat Actor et Judicens prttr, mcus Ignatius Sampławski Venatoriae Dobrinen Suprascriptor Br Drozdowo antecitus heres Cittus adcitatus et Actor pttr Gsa Catharina Gsi Francisci Olszewski Burgrabij Castren Zakrocimen Magdalena Gsi Antonij Łochowski Contes Sampławskie ac Earum mariti Actt per Eosd maritos Suo et Consortum Suar nnibus prttr, Infidelis Mosiek Salamonowicz Tabernae in Bonis Drozdowo Eccla sitt Arendator Cittus Adcittus et Actor prttr, Gsa Barbara Sampławska Virgo Innupta Citta et Judicens per Gm Franciscum Olszewski, Gnosi Josephus Smolinski et Catharina de Zaborowskie Conges Citti et Judicentes per Gm Carolum Turowski Inscriptum Plenipotentem, Religiosus in Christo Pater Ceslaus Loga Contus Lanciciens Ordines Sancti Dominici Prior Judicens per Eund, Venerabilis Conventus Plonscen Ordinis Carmelitar Judicentes per mcum Stanislaum Bromirski Jltris ad

Illris admodum Andreas Adamus Sikorski Praepositus Krzykoviens Judicens per Gm Carolum Turowski, Jeus Thadeus Przespetski Judicens per Cens Jeus Dominicus Partzyski et Gr Theodor Partzyski Filius minorennis Judicens per Gm Fabianum Przybowski Camerarium Irrem Zawskrzeny victricum suum, Mci Cajetanus Ostaszewski Judicis Castren Sadrocimen et Joanna de Bromirskie Jn vicem longes Judicenter per meum Stanislaum Bromirski, Jeus Sigismundus Draminski adcitatus et Judicens pltes, Illres admodum Andr Horianus Jaroszewski Stupen et Ignatius Matkowiecki Decanus Kaciqiens et Drobinen Ecclesiar Praeposit adcitati per Cum Illrem Andream Horianum Jaroszewski suo et Illris admis Andr Matkowiecki mē pltes, admis Andreas Josephus Czachorowski Arcteactus Ecclesiar Drozdovien Commendarius adcitatus et Judicens pltes, Jeus Fabianus Przybowski Camerarius Irris Zawskrzeny contra Infidelem moscek Salamonowicz Tabernar in Bonis Drozdowo Sitis Arendatorem Judicens pltes, Jeus Bartholomeus Radratowski Judicens pltes, Illris admis Andreas Vincentius Cmielewski Communitatis Waggravien Bonor Actorum ad Communitatem Cens spectans Commissarius Judicium suo et Cjus Communitatis mē pltes, Jeus Dominicus Samptawski adcitatus per Gm Paulum Zottowski, Jeus Albertus Goscicki Judicens pltes Coram Judicio suo Condescensoriali Comparuerunt Judicium per decretum injunctē Jeus Condris superius ingrossatum mē Bromirski Vice Capitaneo Castren Plocen et alior Creditor Mi Ignatij Samptawski ad Subsequendam Liquidationem Onerum Adinvicem Satisfactionem tum et quor negotium proponent adcitatio prosequi cum Potestate adcitandis formandi reciprocor altercatuum Jusor per Partes principaliter Inter se Agentes nempe per M Joannem Bromirski Vexillifer Plocen, et Gm Fabianum Przybowski Camerarium Irrem Zawskrzeny Subsequenda est injuncta prmde teneri Cosq Satisfacere prout in Decreto in Puncto injuncto adcitatoris in instanti Censet, et quoni Termino Condris adcitatis

am

et quoniam adcitationes Infrascriptas, Primam ex Parte Mci Jo-
annis Bromirski Vexilliferi Plocen et Gnosi Ignatij Sampławski
Contra mcum Josephum Bromirski Thesaurarium Przasnen
Vice Capitaneum Castren Plocen et Gnos Fabianum Grzybowski
Camerarium Trrem Zawskrzen et Sigismundum Draminski
Dominicum Sampławski et Barbaram Sampławska Virginem In-
nuptam atq Catharinam Gsi Francisci Olszewski Burgrabij Castren
Zakrocimen magdalenam Gnosi Joannis Zochowski Contes Sam-
pławskie et Eas maritos Eustahium Seu alterius mcis Smo-
linski et Ejus Contem Felicem Dębski, Thadaeum Przedpełski
Gsi Ignatij Sampławski Creditores p reproductione Jurium super
Summas ex Bonis Drozdowo ptensas et elucidatione Eorund, alte-
ra ex parte Eorund Contra mcum Josephum Bromirski Vice Capita-
neum Castren Plocen et Gm Fabianum Grzybowski Camerarium
Trrem Zawskrzen tum Illres admd Rendos Ignatium Małowieski
Decanum Raciąsien Florianum Jaroszewski anteactum Racią-
sien modernum Słupen Praepositum, Josephum Czachorowski in
ante Kraykowien Commendarium ad psens Raciąsien Vicarium et
Ecclesiae Drozdovien anteactum Commendarium p danda ratione
de argenterijs apparatibus Ornamentis et proventibus Ecclesiae
Drozdovien, Tertiam ex Parte Gsi Fabiani Grzybowski Camerarij
Trris Zawskrzen Con mcos Joannem Bromirski Vexilliferum
Plocen Ignatium Sampławski Venatorid Dobrinen et Josephum
Bromirski Vice Capitaneum Castren Plocen pro solutione Summa-
rum in exemptionem et ex Onerationem Bonor Drozdowa prove-
nien ac Bonificatione ptensionum Fundi, Quartam ex Parte Ejusd
Contra mcum Ignatium Sampławski Venatorid Dobrinen pro
Bonificatione proventus ex Sorte Mystkowizna et Fundo Nart
ac p Causata Diminutione Propinationis responsione, Quintam
Denique reconventionalem ex Parte mci Josephi Bromirski Vice
Capitanei Castren Plocen Contra mcum Joannem Bromirski
Vexilliferum Plocen et Gnos Ignatium Sampławski ac Fabianum
Grzybowski Camerarium Trrem Zawskrzen, tumq Infidelem Ju-
daeum Mosiek Salamonowicz Tabernae in Drozdowo Arendatorem

prosolu

pro Solatione Summar. et marcar. Disjudicationeq ad mentem Documentor. totius Causae omnes Easd. adcitationes latiora Contenta in se retinentes Coram Actis Castren. Plocen. Sabbo post Festa Solennia Paschae Die Secunda men. Aprilis Anno Praesen. recognitas pro Termino Condescensionis modernae editas reponunt, Adcitatiq Comparitiones Inscripserunt, proinde Judm Satisfactione in Puncto injunctae adcitationis Decreto ex quo Praesens peragitur Actus adinventa Partibus Causam prosequi Jubet, In Prosecutione Controversijs Partium Inductis exauditis Regulam Decreti injunctae Praesen. Condnis exequendo Partes principaliter Inter se agentes ad Reproductionem Contractuum Obligatorior. et Inventarior. Status Bonor. Drozdowo Ecclesiastica circa Dimissionem Eorund. Conscriptorum Stringit idq in instanti. Reproduxerunt, Primo Contractum Inter Gm Ignatium Sampławski Bonor. Drozdowo Ecclesiastica Byczki et Orzeszki haeredem ab una, et mcum Josephum Bromirski Thesaurarium Prasnen. protunc Judicem Castren. Srenen. parte ab altera in Orzeszki Die nona Junij Anno 1778do, 1772do Confectum Actis Castren. Plocen. Die vigesima Tertia men. Junij Anno Eod. per Easd. Partes roboratum actisq Castren. in Mlava Die Decima men. Julij Anno 1780 oblatuatum Quo Contractu Gsus Ignatius Sampławski mco Josepho Bromirski Thesaurario Prasnen. Bona Drozdowo Ecclesiastica in Summa Triginta Trium millium Florenor. Polon. in Deportationem Onerum Ejusd. Gsi Sampławski Convertenda et in Residuo ad manus Ejusd. exolvenda ad annos Tres et post de Triennio ad Triennium in Possessionem obligatoriam Dimisit, ac Inventarium Status Bonor. Eorund. Drozdowo Ecclesiastica Die Quarta Julij Anno Eod. 1772do In Fundo horum ce Bonor. Conscriptum manibus Partium Earund. utrarumq Subscriptum, tum Inscriptionem Obligatoriam Bonor. Eorund. Drozdowo Ecclesiastica per m Ignatium Sampławski In Personam mci Josephi Bromirski in Summa Trigin

ta

Triginta Trium millium Florenor Polonj ad annos Tres et tandem
de Triennio ad Triennium usq ad exemptionem Coram Actis Castrens
Plocens Die Vigesima Tertia mens Junij Anno Coel 1772do vir-
tute Insertj Contractus Recognitam, atq Liquidationes au-
thenticas Primam per mum Dominicum Samptawski de Sum-
ma viginti Quinque millium Florenor Polonj pro Pretio Bo
Drozdowo Ecclesiastica Bystki et Orzeski per Eumd Dm Dominicum
Samptawski in rem mi Ignatij Samptawski Fratris Sui Ger-
mani Resignator ac aliis potentiarum pervenientem, Alteram per
Dm Ignatium Chmielewski Camerarium Terrem Lawskrens virtu-
te Specialis Commissi a Jo Antonio Chmielewski Camerario Ter-
restri Lawskrens Parente Suo habiti nne Ejusd Parentis de Sum-
mis Binis et Provisionibus ab Ejusd provenientibus Decretis ad
judicatis ad Summam Simul Computatam Quatuor millium Quin
gentor Quinquaginta novem Florenor Gros par Septem Decem Polon
liquidatis, Tertiam per Dm Gregorium Woznicki Vicelegentem Castre
ni Plocens virtute Specialis Plenipotentiae a Jo Joanne Woznicki
Parente Suo habita de Summa Septuaginta Duor Aureor Hun
garicalt in Florenos reducta efficiente mille Ducentos nonaginta
Sex Florenos Polonj, Quartam per Dm Albertum Cywienski ob
Alexandri filium de Summa mille Dyne Omnibus Ejusd supra
expressis Summis de manibus mi Josephi Bromirski Thesau
rarij Przasnens levatis, Easd Omnes Liquidationes in rem mi
Ignatij Samptawski Coram Actis Castrens Plocens sub uno Coelo
superius expressa Insinuationis Obligatorie Acta et Anno Coel
Recognitae, Deinde Contractum Cessionarium Inter meum Jose
phum Bromirski vice Capitaneum Castrens Plocens ab una et
Dm Fabianum Frzybowski Camerarium Terrem Lawskrens pte
ab altera in Wyrzymy Die 15ta martij Anno 1780mo Confectum
Actis Castrens Plocens Die 14ta mensis Aprilis Anno Coel per Partes
utrasq roboratum et in Easd Acta Die Decima Septima mens
Aprilis Anno Coel per Oblatam Ingrossatum, Quo Contractu Me
Josephus Bromirski Jo Fabiano Frzybowski Jus Suum Obligato
rium super Bonis Drozdowo Ecclesiastica Sibi Servions, et Summ

Suam

Suam Triginta Trium millium Florenor. Polon. obligatoriam cum toto Jure Suo et Possessione Bonor. Drozdowo Ecclesiastica Cessit, necnon Cessionem authenticam de Summa Pactata obligatoria Triginta Trium millium Florenor. Polon. cum toto Jure et Possessione obligatoria Br. Drozdowo Ecclesiastica Coram Actis Castren. Plocen. Die Decima Quarta men. Aprilis Anno Eccl. 1780 per mcum Josephum Bromirski in Personam Gsi Fabiani Grzybowski juxta nexum Contractus Pactati factam, nec non Inventarium Status Bonor. Drozdowo Ecclesiastica in Fundo Eorund. Bonor. Die Decima Octava men. Julij Anno Eccl. 1780mo per Offm Burgrabiale Castren. Plocen. ad Requisitionem mci Josephi Bromirski Vice Capitanej Castren. Plocen. et Gnosi Fabiani Grzybowski Camerarij Trris Zawskrzen. Officiose Conscriptum in Actis Trribus Plocen. in Płonsko in Terminis Commonibus Die nona men. 8bris Anno Eccl. 1780mo per oblatam porrectum, ad extremum Processum in tuitu Exemptionis Bonor. Eorund. Drozdowo et Condemnationes binas, Primam In Termino Condescensionis in Fundo Bonor. Drozdowo Die Decima Septima men. Januarij Actis Trribus in Raciąż Die Quarta Febr. Oblatuatam, alteram in Judicijs Trribus Plocen. in Raciąż Die Sexta Februarij utrasq. Anno 1784to ex Parte Gsi Fabiani Grzybowski super Gso Ignatio Sąmpławski obtentas Circa quam reproductionem Jurium Obligatorior. Gsus Fabianus Grzybowski Camerarius Trris Zawskrzen. Tutando Se Juribus Cessis super Summas Bona Drozdowo obonerantes post Transfusionem in rem Sui Possessionis obligatoriae Creditoribus per se exolutas in Probationem exolutarum Inprimis Quoad Summam Gsis Druchowskim persolutam Decretum In Cro Plocen. In Terminis Querelar. Fra Secunda ante Fm Sae margarethae Virginis et martyris Anno 1743 Inter Gm Joannam de Sąmpławskie Relictam ott Gsi Valentini Druchowski actricem abuna et Gm Antonium Sąmpławski Venatoris Dobrinen. Cittum parte ab

parte ab altera platum, Quo Decro Summa Quingentor Tyn Scri-
pto manuali Die Decima Tertia Julij Anno 1741mo dato cum Pro-
visione assecurata pro re pfatae Gsae Druchowska ab olim Gso An-
tonio Sampławski Gnosi Ignatij Sampławski Parente p Crastino
Festi Sanctor Trium Regum in Anno 1744to incidenti cum Provi-
sione annuali ad Summam viginti Quinque Tyn reducta est
adjudicata, Deinde Condemnationes Trinas in Judicio Officij Castren
Plocen Primam Die Tertia mensis Januarij Anno 1774to, Alteram
Die Decima Quarta men Martij Anno Eod, Tertiam Die Quarta
men Decembris Anno 1775to ex Parte Gsor Josephi et Feliciani Dru-
chowskich ott Gsor Valentini Druchowski et Joannae Sampławska
Filior super Gnosis Marianna de Karskie ott Gnosi Antonij Sam-
pławski Relicta Consorte Matre et Ignatio Sampławski Filio intuitu
Solutionis Summae ptactae Quingentor Tyn cum Provisione,
obtentas atq Decretum in Eod Judicio Officij Castren Plocen
Die Decima Octava men Martij Anno 1776to ad Actoratum
Gsor Josephi et Feliciani Druchowskich in Contumaciam Gsor
Marianna de Karskie ott Gnosi Antonij Sampławski Relictae Con-
sortis Viduae Matris, Dominici et Ignatij Filior Sampławskich
plenarie Convictor emanatum, Quo Solutio Summae Quingentor
Tyn cum Provisione non excedendo Summam Originalem Salvis
Quietationibus in Termino Solutioni pfixo ac cum Poenis Luctis
Trium marcar Polon et pro Contraventione ac in Sublationem
Condemnationum Quadruplici Quatuordecem marcar Polon
pro re Gnosor Druchowskich a Gnosis Sampławskie est in-
juncta, Deniq Condemnationem Coram Actis Castren Plocen Die
Vigesima Quinta men Junij Anno 1776to ex Parte Corund Gsor
Druchowskich super pfatis Gnosis Sampławskie ex re non Solu-
tionis Summae ptactae cum Provisione ac marcar Decreto Ca-
stren Plocen adjudicatar in Termino per Jd Decretum pfixo
Circa manifestationem obtentam, ad extremum Cessionem authen-
ticam ptactae Summae Quingentor Tyn cum Provisione ac
marcis totoq et Integro Processu ac Jure Suo per Gnosas Hedvigim
ac Jure Suo per Gsas Hedvigim Gsi Simonis Chyczewski Consortem

et Theresa

et Theressiam Virginem Innuptam Druchowskie ob Feliciani, quondam
Valentini Druchowski et Joannae de Sampławskie Conjugum Fi-
lij Filias ob vero Gnosi Josephi Druchowski Steriliter decessi Fi-
liastras in Personam Gsi Fabiani Grzybowski Camerarij Trnis
Zawskrzens Coram Actis Castrens Plocens Die vigesima mens Ju-
lij Anno elapso 1784to factam, et Sub Eodem Cessionis Actu In-
scriptionem authenticam super Summam Quingentorum Tynn
Quemq Tynn Triginta Octo Grossis numerando de manibus Gsi
Fabiani Grzybowski levatam per Gm Simonem Chyczewski ob
Cipriani Filium in omnibus Bonis Suis praecipue in Bonis
Sochocino, Cizewo, Sorte dicta Opielizna in Terra Vissogrodi-
ens Consistens in rem Gsar Hedvigis Contis Suae et Theressiae Vir-
ginis Innuptae Druchowskich recognitam, ad Acta Castrens
Vissogrodiens Die vigesima Sexta mens Julij Anno Eodem 1784
per oblatam porrectam, Item quo ad Summas Gnosis Joanni
Rybinski et Jacobo Kruszewski per Gm Fabianum Grzybowski
persolutas Divisionem Inter Gsos Dominicum ab una et Igna-
tium ab altera Parte Fratres Inter Se Germanos Sampła-
wskie in Ołocznia Die undecima mens Junij Anno 1765to
Subsecutam in Acta Castrens Plocens Die Quinta mens Julij
Anno 1781mo per oblatam Ingrossatam ac Complanationem Inter
Eosdem Mcos Sampławskie in Drozdowo Die Quarta Julij 1768 Ao
initam Similiter per oblatam ad acta Eadem Die Septima mens
maij Anno 1781mo porrectam, Summas Primam Duorum
millium Septingentorum viginti Quinque Florenorum Polons pro re
Sororum Quinque praedictorum Gsorum Sampławskich Germanorum alte-
ram Octo millium Florenorum Polons Mcae Mariannae de Kar-
skie Sampławska matris pertune in vita existens propriam
in Bonis Drozdowo haerentes explanantia, atq Testimonium
ex Libris metrices mortuorum Ecclesiae Parochialis Maluzyne-
ns per Adm Rendum Fabianum Cywinski Praepositum Ecclesiae
Ejusdem datum, Obitum ob Mcae Mariannae Sampławska Viduae

vidue Die Decima Quarta mens Februarij et Sepulturam Corporis
Ejus in Ecclia Maluzinens Die Decima Sexta mens Ejusd Februa-
rij Ao 1795to Subsecutam attestans, tum Cessionem Coram Actis
Castrens in Mława Die Septima mens Septembris Ao 1780mo
per Gmn Joannem Rybienski ok Josephi ex ok Gnosa Mariana
Samptawska pgenitum Filium super Summas omnes quæ
et quanta Cuncq ex Bonis Drozdowo, Orzeski, et Byezki post ok
matrem Suam ac post ok mcan mariamam Karska olim
Magnifici Antonij Samptowski Venat Dobrinens Consortem
aviam Suam et alias Personas Concernunt cum omni Jure
Suo in Personam Gnosi Fabiani Grzybowski Camerarij Terrij
Lawicens recognitam, tumq Condemnationes Binas in Ju-
dicio officij Castrens Plocens Primam Die Sexta mens Novem-
bris Ao 1780mo Alteram Die Decima nona mens Martij Ao
1781mo ex Parte Gnosi Fabiani Grzybowski in Futu Solutio-
nis Summar cum Provisionibus Sibi à Gnosio Rybinski
Transfusar, super Gnosio Ignatio Samptawski, Deinde Decre-
tum Remissionis Causæ Ejusd ad Judm Terræ Plocens ad Op-
positionem illatæ manifestationis per Gmn Ignatium Sam-
ptawski de nullitate præfatæ Cessionis per Gmn Rybienski
recognitæ in Cod Judicio officij Castrens Plocens Die Trigesima
mens Aprilis Ao Cod Subsecutam, ac ultimam Transactionem
Coram Actis Terræ Lakrocinens in Nowemiasto Die prima
mens Julij Ao 1782do factam Actis Castrens Plocens Die Vige-
sima Secunda mens Januarij Ao 1784to modo oblatæ ingro-
satas, Qua Ejus Joannes Rybienski Gnum Fabianum Grzy-
bowski de manifestatione Coram Cod Actis in Nowemiasto
Die 30ma Augusti Ao 1785to in Futu vicitationis Cessionis
per se facta quietavit, Candq Cessionem in Personam Gnosi Fa-
biani Grzybowski per se recognitam approbavit, ac post Cessi-
nem per Gmn Adamum Krusiewski Suo et Gnosi Jacobi Krusiewski
Filij Sui minorennis cum ok Gnosa Sophia Saptawska olim mea

mcor

mcor Antonij Sampławski et mariannae Karska Conjugum Filia
Pgeniti super Summas Primam Quingentor Quadraginta Quinque
Florenor ex majori Summa Duor millium Septingentor viginti
Quinque Florenor Polon per mcos Dominicum et Ignatium Sam-
pławskie Divisione Superius exarata Pfatae olim Gsae Sophiae de
Sampławskie Kruszewska ac alijs Sororibus Suis circa Bona
Drozdowo ad exolvend relicta pululantem in Caput Gnosi Jaco-
bi Kruszewski erga quatuor Amittas Ejus spectantem, Alte-
ram mille Centum Quadraginta Duor Flor Grossor viginti
Quinque Polon ex majori Summa Octo millium Flor Polon
quond mcae mariannae "de Karskie Sampławska" Ejusd Gnosi Jacobi Kruszewski Aviae
propria in Bonis Ejsd Drozdowo sese extendenti in Septem Capi-
ta Filior et Filiar cadenti profectitiam utrasq Easd Summas
cum Provisionibus ac integro Jure ad Easd Servien in Perso-
nam Gnosi Fabiani Grzybowski Camerarij Terris Zawskrzen
coram Actis Castren in Mława Die Quarta men Julij Ao 1784to
factam Sub Eodq Actu Inscriptionem autham qua Gsus Ada-
mus Kruszewski ott Antonij Filius Gso Jacobo Kruszewski Filio
Suo ex ott Gsa Sophia Sampławska pcreato Summam mille Sex-
centor Octuaginta Septem Floren Grossor viginti Quinque Polon
ex Bonis Drozdowo pfectitiam de manibus Gsi Fabiani Grzybo-
wski levatam in Omnibus "Bonis" Suis praecipue in Sortibus Bonor Kruszez
et Kownatki Suis hereditarijs in Districtu Mlaven Consistent
simplici Debito Inscripsit, Deniq Tranfusionem Coram Actis Castre-
n Plocen Die vigesima Septima men Septembris Ao 1784to
factam, qua Gsus Fabianus Grzybowski Camerarius Terris
Zawskrzen Gnoso Felici Dębski Summas à Gnosis Drucho-
wskie Rybienski et Kruszewski sibi Cessas cum pleno Jure sibi
transfundit, ac post Condemnationem in Judicijs Terribus
Plocen in Raciąz Die vigesima Secunda men Octobris
Ao Eod 1784to ex Parte Gnosi Felicis Dębski super Gnoso Ignatio

Sampław

Sampławski intuitu præfatar. Summar. sibi a Gso Grzybowski Transfusar. obtentam, Tum quoq retro Cessionem præmissar. Summar. per Gm Felicianum Dębski in Personam Ejusd. Gnosi Fabiani Grzybowski Coram Actis Castrens. Plocens. Die Undecima mens. Aprilis Anno præsenti 1785to factam, Adultimum Decreta Bina Inter Gm Fabianum Grzybowski Camerarium Trrem Zawskrzens. ab una et Gm Ignatium Sampławski ab altera Parte, Primum in Judicio Officij Castrens. Plocens. Die Trigesima mens. Aprilis Ao 1781mo, quo Summa Sexaginta Florenor. Polons. per Gm Sampławski ab Oto Gso Theodoro Purzycki ad Scriptum manuale Contracta ad Solvend. Gso Fabiano Grzybowski ab Eod. Gso Ignatio Sampławski est injuncta, et extraditio Bombardæ Ferro Obductæ Scripto præfato extradi assecuratæ demandata, Alterum in Judicijs Terribus Plocens. in Raciąż Die vigesima Tertia mens. 8bris Ao 1784to Quo pro Adoribus, Liquoribus ac alijs rebus Summa in unum juncta mille Florenor. Polons. per Partes Compactata à Gso Ignatio Sampławski pro re Gnosi Fabiani Grzybowski Camerarij Trris Zawskrzens. ad Solvend. est adjudicata, atq manifestationem de Contraventione supraposito Decreto Castrens. Plocens. Coram Actis Trribus Plocens. in Raciąż Die vigesima Quinta 8bris Ao 1784to et Condemnationem Eo intuitu in Judicio Officij Castrens. Plocens. Die Octava mens. novembris Ao Eod. ex Parte Gnosi Fabiani Grzybowski super Gnoso Ignatio Sampławski obtentam Suo in Judicio Condescensoriali reponit, et Solutionem Earund. Summar. tam Obligatoriæ in Exemptionem Bonor. Drozdowa, quam ex Jure Cesso ac pro Processibus sibi proxenientium injungendam exposcit, Jam autem Gsus Ignatius Sampławski repositis Primo Quietatione authca Coram Actis Castrens. Plocens. Feria Tertia post Fm Divisionis Sanctor. Aplor. Ao 1741mo Qua Gsa Anna Sampławska olim Pauli Filia, Relicta olim Gnosi Valentini Druchowski Consors Vidua Gm Antonium Gsvia Locatione ad Solvend.

Sampławski

Sampławski Venatoris Dobrinen. Gnosi Gabrielis Filium de Summa Quingentor. Sexaginta Septem Tynphon. Polon. per Ipsum Actis Castren. Vipogrodien. Ao 1739mo Cjd. Gsa Druchowska cum Provisione Inscripta Quietavit, Item Quietatione manuali in Maluzyno Die Decima Septembris Ao 1742do data, qua Gsus Antonius Druchowski de Provisione p uno Anno a Summa Quingentor. Tynphon. in quota Triginta Tyn. a Gnosa Marianna de Karskie Sampławska Venatorissa Dobrinen. propter Gm Annam de Sampławskie Druchowska matrem Suam levata Quietavit, Item Quietatione manuali in Nagurki Die Octava 8bris Ao 1744to per Gm Annam de Sampławskie Druchowska in rem Gnosae Mariannae de Karskie Sampławska de Summa Quinquaginta Tynphon. ab Eadem recepta cum adnotatione Quotae Decem Tynphon. sibi sibi apud Eand. Gm de Karskie Sampławska restantis datam, quam quotam Decem Tynphon. Gsus Antonius Druchowski Filius Gsae Annae de Sampławskie Druchowska in Maluzyno Die Undecima Junij Ao 1745to recepit et in Eadem Quietatione annotationem receptionis subscripsit, Item Quietatione manuali in Ciołkowo Die Decima Martij Anno 1745to per Gm Annam de Sampławskie Druchowska et Gm Marcianum Druchowski subscriptam, qua Gnosa Marcianna Anna de Sampławskie Druchowska Gm Sampławska Venatorissam Dobrinen. de Provisione p Ao 1745to in Quota Triginta Tynphon. levata Quietavit, Item Quietatione manuali in Ciołkowo Magna Die Decima Tertia Augusti Ao 1756to per Gm Marcianum Druchowski subscripta, Qua Jd. Gsus Marcianus Druchowski Gm Mariannam Sampławska Venatorissam Dobrinen. de Provisione pro Anno 1756to recepta quietavit, Ad extremum Quietatione manuali in Maluzyno Die Duodecima Februarij Anno 1753tio per Gm Antonium Druchowski et amicos Gnosos Michaelem Kowalewski et Simonem Gniazdowski subscriptam, qua Gsus

Antonius

Antonius Druchowski de Summa Centum Tynf. post Gm. Druchowska
matrem in Se Jure naturae Spectanti Gsis Sampławskie recepta
ab Ejsd. Eadem Summa Quietavit, his itaq. Quietationibus Gm. de Sam-
pławskie olim Gnosi Valentini Druchowski Consortem in Decreto Castre-
nf. Plocenf. Anni 1743tij nomine Joanna erronee Specificatam, Annae
nomen in Se portantem demonstrat, et Filios Ejus quatuor, nempe
Antonium, Martianum Josephum et Felicianum Druchowskie ex-
titisse, ex quibus unum Gm. Antonium Druchowski Summam Cen-
tum Tynphonf. Portionis Suae post matrem ab olim Gnosis Sam-
pławskie Parentibus Suis ad manualem Quietationem in Anno
1753tio levasse infert, Quibus reproductis et repositis Documentis
Animadversis Judm. inprimis Summam Triginta Trium millium
Florenor. Polonf. per Mcum Josephum Brominski Vice Capitaneum
Castrenf. Plocenf. in Obligationem Bonor. Drozdowo Eccla expositam
et per Jus Cessum ad Gm. Fabianum Grzybowski Camerarium Trrem
Zawskrzenf. deventam juxta Obloquentiam Transactionum Superius
exaratar. pro re Ejusd. Gnosi Fabiani Grzybowski Camerarij Trris
Zawskrzenf. in Exemptionem ex Bonis Ejsd. Drozdowo Ecclesiastica
Liquide provenire judicat, et Inferius una cum Poena Secuplici
Quatuordecem marcar. Polonf. in Sublationem Condemnationum in-
tuitu Exemptionis obtentar., ac pro Contraventione Decreto injun-
ctae Condescensionis ad Solvendum injungend. Declarat. Quo vero
ad Summam Quingentor. Tynphonf. cum Provisionibus et Processu
a Succoribus Druchovianis ad Gm. Fabianum Grzybowski per Cessio-
nem deventam Quietatione Anni 1741mi Fra. 3tia post Fm. Divi-
sionis Sanctor. Aplor. Coram Actis Castrenf. Plocenf. per olim Gm. An-
nam de Sampławskie Druchowska in Personam olt. Gnosi Antonij
Sampławski de Summa Quingentor. Sexaginta Septem Tynphonf.
Authca Inscriptione assecurat ad Summam nunc ptensam uti poste-
rius ad Scriptum manuale Contractam sese regulari nequeunti agnita,
Quoniam Eadem Summa Quingentor. Tynphonf. ad Scriptum Con-
tracta Ultimario Decreto Castrenf. Plocenf. Anni 1776ti in Con-
tumaciam Gsor. Sampławskich Tato Salvis Quietationibus per
Gsos Sampławskie in Termino Solutioni Gfixo reproducendis et

et per Gsos

et per Gsos Druchowskie acceptandis ad solvendum Gnosis Druchowskim est adjudicata, Nunc autem Gsus Ignatius Sampławski Quietationem manualem de Summa Centum Tynphonum per olim Gm Antonium Druchowski ob Gnosae Annae de Sampławskie Druchowska Filiae ex Originali Summa in vim Portionis Suae levata Anno 1753tio datam producit et non agnoscente Gso Fabiano Grzybowski pro reali Eodem Scripto tanquam manuali ad Comprobationem realitatis Ejusdem Scripti se trahit, proinde admissibili Eodem Gso Ignatio Sampławski ad invento statuit, quatenus comprobet in Eam Rotham, prout Eadem Quietatio manualis per ob Gm Antonium Druchowski de Summa Centum Tynphonum data est realis et additur Ejusdem Mtis ad pronunciandam Juramenti Rotham, praestitit hocce Jurtum Rotha suprascripta, post quod praestitum licet Gnosus Ignatius Sampławski Eo loco Commansionem ob Gnoso Feliciano Druchowski et Consorti Ejus in Bonis Suis Orzeszki Gasaque ibidem sito cum nonnullis Agris ad inseminandum per aliquot Annos in Provisione a Summa Eundem olim Gm Felicianum Druchowski ex Bonis Drozdowo Spectanti ante annos plus Decem concessisse infert, et eo modo Provisionem a Summa Originali pro aliquot Annis praefato ob Gso Feliciano Druchowski bonificasse allegat, cum tamen pt Annum 1756tum nullam Quietationem de Provisione producit, jamque ab ultima Quietatione Anni 1756ti Provisio Summam Capitalem novem Annis excessisse demonstratur, Eademque Concessa Commansio verbaliter illata in Provisione ab ultima Quietatione retenta Subsequi infertur, Quo circa Judm detruncata non nisi Summa Centum Tynphonum per ob Gm Antonium Druchowski ex Summa Originali Quingentorum Tynphonum ad manualem Quietationem Jurti Gnosi Ignatij Sampławski comprobatam levata, Restantem Summam Originalem Quadringentorum Tynphonum in Currentem Quingentos Sex Florenos Grossos aereos viginti ~~Sex~~ Polonum efficientem post Sterilia Fata olim Gsor Antonij Marciani et Josephi Druchowskich in Capita Jurisdatricum Gnosi Fabiani Grzybowski provenientem cum

Provisione

Provisione alterum tantum efficienti, tumq cum Poenis Lucta Tri-
um et pro Contraventione ac in Sublationem Condemnationum Qua
druplici Quatuordecem marcar Polonz Decreto Castrenz Plocenz An-
ni 1776ti adjudicatis, nec non cum Seorsiva Poena Duplici Quatu-
ordecem marcar Polonz p Contraventione Ejdz Decreto ac in Subla-
tionem Condemnationis in Termino per Idem Decretum Solutioni
Cpfixo Coram Actis Castrenz Plocenz Die vigesima Quinta menz
Junij Anno Eodz 1776to super Gnosis Sampławskie obtentae Gnoso
Fabiano Grzybowski Juris Cessionarij Quaesitori ex Bonis Drozdowo
liquide competere arbitratur, Tum quoq Summas à Gnoso Joan-
ne Rybinski olim Josephi ex ott Gsa Marianna Sampławska
progenito Filio in Personam Gsi Fabiani Grzybowski Cessas, Primam
Quingentor Quadraginta Quinque Florenor Polonz ex majori Sum-
ma Duor millium Septingentor viginti Quinque Florenor Polonz per Gsos
Dominicum et Ignatium Sampławskie Divisione Supra de Actu
ex Cpsa ott Gsae Mariannae de Sampławskie Rybinska Cpfati
Jurisdatoris Gnosi Grzybowski matri erga quatuor Sorores Ejus
Provenientem cum Provisione ad alterum tantum accreta alte-
ram mille Centum Quadraginta Duor Florenor Grossor vigin-
ti Quinque Polonz ex majori Summa Octo millium Flore-
nor Polonz ott Mae Mariannae de Karskie Sampławska Cpdi
cti Gnosi Joannis Rybinski Aviae Propria in Bonis Drozdo-
wo herenz in Septem Capita Filior et Filiar Ejus Cadenti
Personam sepedicti Gnosi Joannis Rybienski per Caput ott
matris Ejus Concernentem cum Provisione a Fatis Ejusdz ott
Mae Mariannae de Karskie Sampławska p annis Decem
et Tribus mensibus ad Terminum Subsequendae Solutionis
pvenienti ad Summam Quingentor nonaginta Florenorum
Polonz reductis, Deinde Summas similes Caput Gnosi Jacobi
Kruszewski Gnosi Adami Kruszewski cum ott Gsa Sophia Sam-
pławska pcreati Filij Gnosi Joannis Rybinski Fratris Amittalis

respicientes

respicientes per Cessionem superius de actu exaratam ad Gm̄ Fabianum Grzybowski deventas, Primam Quingentorum Quadraginta Quinque cum Provisione alterum tantum efficienti, alteram mille Centum Quadraginta Duorum Florenorum Grossorum viginti Quinque Plonę cum Provisionibus similiter pro annis Decem et Tribus mensibus ad Summam Quingentorum Nonaginta Florenorum Polonę Computatis Denique Summam Sexaginta Florenorum Polonicalium per Generosum Ignatium Sąmpławski ab olim Generoso Theodoro Purzycki ad Scriptum manuale Contractam supra de actu expresso Decreto Castrensi Plocensi Anni 1784tm Generoso Fabiano Grzybowski per Eundem Generosum Sąmpławski ad Solvendum injunctam cum Pœna Luita Trium marcarum Polonicalium, atq cum Seorsiva Pœna Simplici Quatuordecem marcarum Polonicalium in Sublationem Condemnationis intuitu Ejusdem Summæ in Judicio Officij Castrensis Plocensis Die Octava mensis Novembris Anno 1784to super Generoso Ignatio Sąmpławski obtentæ, ad extremam Summam mille Florenorum Polonicalium pro adoribus ac rebus Decreto Anni elabsi 1784ti Judicij Terrestris Plocensis in Raciąż Die vigesima Quinta Octobris lato pro re Gnosi Fabiani Grzybowski Camerarij Terrestris Zawskrzenę cum Pœna Luita Trium marcarum Polonicalium a Gnoso Ignatio Sąmpławski adjudicatam Omnes Easdem Summas et marcas ex Pœnis Luitis ac in Sublationem Processus provenientes pro re Gnosi Fabiani Grzybowski Liquidas esse agnoscit et Inferius ad exolvendum injungendas Declarat, Quo

Quo ad praetensiones Fundi per Mcum Joannem Bromir=
ski modernum et Generosum Ignatium Sąmpławski Ante
cedaneum Bonorum Drozdowa Ecclesiastica Haeredes ad
Mcum Josephum ~~Josephum~~ Bromirski Vice Capitaneum
Castrensem Plocensem Primitivum et ab Eod. ex Jure Cesso
Generosum Fabianum Grzybowski Camerarium Terrestrem
Zawskrzensem praesentaneum Eorundem Bonorum Drozdo=
wo Obligatorios Possessores et e Converso formatas Termi
nis Earundem Partium Comprehensas, Judicium reviso Statu
Bonorum Eorundem in Comitatu Partium adstantibus
Subditis Fundi Controversijs Exauditis Inquisitiones per Par
tes in instanti educendas affectantibus id Ejsdem Partibus
injungit, et Partes Easdem ad praestanda Juramenta super
Incorruptionem Testium admittit, praestiterunt Gnosus Igna
tius Sąpławski Suo et Mci Joannis Bromirski Vexillife=
ri Plocen. nomine ac Mcus Josephus Bromirski Vice Capi
taneus Castrensis Plocensis et Generosus Fabianus Grzybo=
wski Camerarius Trris Zawskrzensis, post quae praestitas Jura
mentu a Parte Mci Vexilliferi Plocen. et Generosi Ignatij Sąmpła=
~~wski unam~~, a Parte quoq. Mci Vice Capitanej Castrensis Plo
censis et Generosi Grzybowski ad Distincta Eorum Puncta
Interrogatoriorum Alteram Inquisitionem Eduxerunt, Qui=
bus eductis, quoniam Generosus Grzybowski Camerarius Trris
Zawskrzen. et Mcus Bromirski Vice Capitaneus Castren. Plo
cen. ad Distinctos Inter Se actoratus Decreto Terrestri Plocen.
ad Terminum praesentis Condescensionis pro resolutione et fina
li Disjudicatione remissos Inquisitiones in Termino Condescensio
nis in Fundo Eorundem Bonorum Die Quarta mensis Januarij
Anno praesenti Coram Officio Camerariali Terrestri Plocen. eductas

eductas pro quorum Comportatione Trno mci Joannis Bromirski et Generosi Ignatij Samplawski Conveniuntur Suo in Judicio reponunt, et tam ex repositis Ejsdem quam ad praesens eductis Partes Eaedem omnes Disjudicationem Causae ad Distinctos Actoratus Suos in Tuitu praetensionum Fundi exposcunt, proinde Judicium ad Lectionem Earundem Inquisitionum tam ad praesens Suo in Judicio, quam in Anteriori Condescensionis Termino eductarum Suo coram Judicio repositarum Condescendit, Quibus Lectis et per Singula Puncta examinatis, quando quidem ex Ejsdem Deducitur mcum Josephum Bromirski Vice Capitaneum Castrensem Plocensem post Capessitam Bonorum Drozdowo Ecclesiastica obligatoriam Possessionem Curiam in Ejsdem Bonis Sito jam ad Commansionem non idoneam sed in aliud aedificium per haeredem obloquente Inventario Convertere permissam Collegisse, arboresq ex Parietibus Ejusdem Curiae vix non omnes ad aliud aedificium valentes, nonnullis nisi ad Curiolam per Se extructam, in post Conflagratam Conversis ad Focum Consecare et Comburere permisisse, ex Gallinariis longius in Suo esse existere possibilibus, tum ex Ovili jam ad Collapsum pclivi et exparatis arboribus novis in Fundo per haeredem relictis in loco p Commodiori Sibi placito reedificasse, in Granario per haeredem relicto, Licet Pavimentum seu Subductum in Terra ex asseribus in Sub tecto Tabernae existentibus per mcum Dobrski Tenutarium mci Bromirski Vice Capitanei Castrensis Plocensis Correxisse et Fores reparasse, tamen Ejsdem Granarium ut intererat reparatum non extitisse et in Stabulo Aulicali Conservatorium propter Currus Stante Possessione mci Vice Capitanei Disjectum esse, Braxatorium Bonum et Commodum asseribus ab Impetitione Ignis Contectum Tecto eodem ad Correctionem aliquod addendis asseribus idoneo ex omnibus asseribus existere valentibus denudato totum Stramine per mcum Vice Capitaneum Contexisse et post Combustam Curiolam Sibi extructam in Eodem Commansisse

Commansisse, Commanendo per incuriam Coquinae mci Vice Capitanej Igne accensum et Combustum esse, holodia aulicalia Signanter unum deterioratum extitisse, Casam unam ad Commansionem Subdito ~~Alicui~~ alicui valentem in Conservationem Suum Convertisse, alteram Casam ad Correctionem idoneam et holodium bonum post Aufugam Labsum Jacobum Satucki stante Posessione mci Vice Capitanej Sublata et Foco Combusta esse, ac alterum holodium villanum longius stare possibile Labso Bartholomaeo Subdito mci Bromirski per Eundem ex alijs Bonis huc ad Bona Drozdowo Conducto et inter alios Subditos Fundi Praesentis in agris Subditalibus cum Juvamine locato in nubilare propter Eundem Subditum Convertere permisisse, Patetque ex Ejusdem Inquisitionibus et Inventarijs Status horum ce Bonorum mum Josephum Bromirski Vice Capitaneum Plocensem circa initam Posessionem in Eadem Bona Drozdowo Octo Subditos Juvaminosos in agris Cmethonalibus locatos cum totidem Casis et holodijs ac alijs aedificijs Subditalibus in Ejusdem Bonis praevenisse, Nempe Laboriosos Primum Nicodemum Kurkus ministerialem, alterum Joannem Klarczyk, Tertium Thomam Zdroiek, Quartum mathiam medel, Quintum Jacobum, quemque ex Ejusdem Binos Boves, vaccam, Suem, Currum, aratra, et Inseminatos agros Juvaminosos habentes, Sextam Labsam Walentowa Sutoris Consortem Viduam omne Juvamen habentem praeter Boves per haeredem pro Juvamine Ejus tanquam non exigenti non tributos sed proprios Boves habentem, et Ejusdem tam per Se, quam per Labsum Ludovicum Generum Suum in hisce agris post Eandem viduam locatum in hucusque existentem Labores Praediales exercentem et alios Boves tam a mco Vice Capitaneo quam ab Ejus Jurisquaesitore Sibi datos nisi Immutatos ad hucusque non habentem, Septimum Laboriosum Albertum et Octavum Labsum Jacobum Satucki itidem cum omni Juvamine praeter Boves his Binis Subditis per haeredem non suppeditatos occupasse, Stantequam Sua Posessione statim in Primo Anno Eundem mum Vice Capitaneum Orbitam aleas Koley oprzętu per Subditos Fundi Bonorum Eorundem circa obsequia praedialia quavis hebdomada per aliam Subditam obeundam in ante non practicatam ultra Inventarium Subditis Fundi Praesentis

Imposuisse

Imposuisse et ad Prestandum id adstrinxisse, tum et Inquilinas Subditas Femelli Sexus stante Regimine hæredis Tres Dies quavis hebdomada Laborum Prædialium exercentes diminuto Ejsdem Prædiali pro Sustentatione Dono Kopczyzna dicto Quatuor Dies quavis hebdomada Laborum Prædialium per Easdem præstitos itidem ultra Inventarium adegisse, Contributionem Thesauro Regni debitam Inventario à quolibet Subdito in Agris Cmethonalibus existenti per Quatuor Florenos pro quavis Ratha binis vicibus in Anno per Easdem Solvere dispositam stante Sui Possessione per Quinque Florenos pro quavis Ratha a quolibet Subdito adauctione Sua percepisse, Subditas ad fodiendas fossas minus necessarias nimio Labore, tum et Subditos in Temporibus humidis itineribus tunc madidis ad vehendas arbores ex Borris distantibus Vicinarum hæreditatum ac ad evehenda in Campos madefactos Stercora Lutosa arandosque agros undis imbutos et aliquando nimis Siccos non de tempore non de tempore cum maceratione Boum Juvaminosorum persæpe Compulisse et Concussionibus nimijs citra Culpam Eorum præsisse, perinde Boves Juvaminosos macerasse et unius apud Laboriosum mathiam exhalationem tum et Laboriosis Jacobo Salucki et altero Jacobo ac Alberto atque mathiæ medel Primmia Angarisatione stante Sui Possessione Fugam et Collapsum in Supellectili Eorum Cmethonali Causasse Juvamina et Inseminationis Fuga eorum relicta ad Prædium recepisse et tantum unum Bovem Kobielasti post Fugam Laboriosi mathiæ relictum Mco Sampławski ad Bona Orzeszki repellere mandasse Laboriosis Norberto Clara Elisabethi Stepfanowa hucusque irreperibilibus Fugam Causasse et licet nonnullis Subditis Boves tribuisse, tamen ab Ejsdem alios ad Saginandum in locum datorum accepisse et disvendidisse nonnisi Binos unum Laborioso mathiæ in locum ut supra expressum exhalati sed post Fugam Ejus perse russus receptum, alterum Laborioso Nicodemo in locum Suffocati in luto dedisse, Laborioso quoque Alberto licet Binos Boves in Juvamen tribuisse, tamen ex Ejsdem unum laborare nequeuntem ad Prædium sub Custodiam Pastoris Prædia

lis

Predialis mea Vice Capitaney per Laborosum Albertum repalsam et ibi sub Patibre Predioli existentem per Lupos Sffocatum extitisse, alterum Bovem post Lugam Laborosi Ejusdem Alberti per meum Vice Capitaneum receptum esse, Rieg circa Dimissum jus Suum obligatorium in Personam Gnosi Fabiani Grzybowski tantum modo Per Casas Cmethonales et totidem holodia non nulla deteriorata, item Subditos Fundi Primum Labum Nicodemum ministerialem mikotay vocatum, alterum Thomam Klosetzki, Item Antonium Lukasiak in agris post Labum Thomam Zdroiek defunctum locatum, quartum Labum Ludovicum in agris post Labum Walentowa existentem cum Juvaminibus, quintum Bartholomeum Sieluga Subditum Suum ex alijs Bonis Suis Conductum et in agris post profugum Subditum Drozdowicz per Se locatum et Juvamine Suppeditatum in Possessionem Ejusdem Gno Grzybowski Camerario Sm Lauretanen pertinentes, jam autem Gnus Grzybowski recepta Possessione Coram Bonor Brasatorium cum Stabulo Tostorium Granarium, Stabulum Prediale et Casam unam Subditalem noviter arboribus ex Bonis vicinar hereditatum propijs Inventarijs Conductis extruisse, Tabernam reparasse, et ad Statum in quo per heredem meo Vice Capitaneo Dimissa fuerant redusisse, Cetera vero Edificia jam Predialia quam Villam in Suo Statu retinuisse, Labum Mathiam modo stante Possessione Mei Vice Capitaney Profugum, jam vero stante Sui Possessione ad Bona Drozdowo reversum in agris Cmethonalibus locasse, Jnseminationibus et omni Juvamine Suppeditasse hortos ac ogrodzia Predialia Sepibus Congrue Circumdusisse Omnemq Rej Economicae Curam in statu perfecto ad huncusq in hisce Bonis retinuisse, Primisq Jnquisitionibus Contestatur, hoc etiam ex re oculis subiecta patet, et Licet Labus Josephus Palucak ante Possessionem Gnosi Grzybowski aliquot vicibus aufugiens et revertens stante Possessione Ejusdem Gni Grzybowski facta Conventione cum Labo martino utriq fidem Subditi Fundi presentis adolescentes ex Sua quadam protervitate aufugisse deducuntur, tamen Agros ex rabetkis extirpasse et ad inseminandum bonos perfecisse multisq in locis agros requietos ex alte stantes cluisse et seminasse

abig

absq data Ejd per Gnũ Grzybowski Occasione, Loci circa Judm attentes Limites deducti Holodiem unam Cinervaldria ad Pegates et unum Spacium ad tractand in Se continens per mãũ Dobrski stante Sua Tenutaria Possessione a mõ Vice Capitaneo habita ex longinjs et tranes Sua Columnis extructum in Bonificationem Combustar Arborum et Curia in Fundo per heredem relicta et in Bonificationem in Parte stante Possessione mei Vice Capitanej deteriorat holodior et Stabuli Aulicalium Casarum quog noviter per Gnũ Grzybowski extructam in Bonificationem Case et holodij post profugum Labram Patuchi stante Possessione mei Vice Capitanej Collectat et Combustat, Jum et in Bonificationem Case alterius propter Suas Conversa, jam autem Officinam Ferrariam noviter per mãũ Dobrski extructam pro Simili officina ad presens non existenti Brazalorium quog noviter per mum Grzybowski extructum pro Brazalorio Combusto Jumo presentaneor Bonorum applicantur, Exhalatio quog Bovis Labi mathiei nimio labore disrupti, Jumq quog alterius Bovis per Labrum Albertum a mõ Vice Capitaneo habiti et per Eum ad presens Sub Custodiam Pastoris Praedialis Gregis repulsi et post per Lupos Suffocati damno mei Vice Capitanej cadenda Determinat, Juramm vero meũ Josephus Brominski Vice Capitaneus Plocens Septem Boves quemq pro Summa Nonaginta Florenor Polon pro recepitale Fundi Spem existente Regestro Ejd mei Vice Capitanej in Imo Condescensionis per Ejm Burgrabiale Castrens Plocens in Bonis Ejd expeditis pducto et ad prem p Partes in Binis Exemplarijs proposito Bemmpe et Summam p Ejd Bobus Sexcendor Triginta Florenor Polon a Gnõ Ignatio Samptowski Sibi adjudicatam habere deducitur Jtq Boves p Commodo Rendi Spem per mãũ Vice Capitaneum Complitum ad restitutionem Fundo Ejd Inter Juvaminaxes Boves Inventario Specificatos Spectant, ex Juvaminibus vero per heredem porrectis Bovibus licet jam Immutatis verum in loco recepter ab Ejd Septem Boves nempe apud Laborioseum Nicodemum unum, apud Laborioseum Thomam Marczyk Bimi unus Fundi alter Ejus proprijs pt exhalatus Juvaminoxum sibi per aeratus apud Labrum Antonium Lab Eper Judm Suum affectante Parte principaliter Authoras subsenjt

AGAD WARSZAWA

Lukasiak Bini apud Labsum Ludovicum Ejusdem proprij post Walentowa acce-
pti Bini ut ex Inquisitionibus plenimode patet ad hucusq in Fundo praesenti
existunt et Fundo ad restituendum una cum Seorsivis Tribus Bovi-
bus uno in Juvamine apud Laboriosum Mathiam Medel praeter alter
haeredi repulsum et Binis apud ob Labsum Jacobum itidem in Juvamine
per haeredem relictis debentur, Sicq cum Coemptis per Mcum Vice Ca-
pitaneum pro Fundo praesenti Sexdecem Boves haereditati praesentium Bonorum
ad restituendum proveniunt, Ideo Judm ex Bovibus Inventario Specifi-
catis praeter unum per Mcum Samplawski receptum et alterum apud
Labsum Nicodemum in Lutosis locis Suffocatum Decem Boves Juva-
minosos Fundo praesenti Spectare debere arbitratur ac praeter Eosdem Bo-
ves Septem per Mcum Vice Capitaneum Fundo praesenti emptos et
ad solvendum Ejdem a Gnoso Ignatio Samplawski Decreto Condrli
Officij Burgrabialis Castrensis Plocensis juxta Regestrum porrectum
injunctos Ejdem Fundo Servire Debere Declarat, Quia vero ad
praesens nonnisi Quinque Subditi Fundi praesenti in Agris Cmethonali-
bus locati cum Bovibus Decem Includendo Binos Boves Labso Ma-
thiae post redditum ex Fuga per Mcum Grzybowski datos inclu-
dendoq unum Labsi Klar proprium et Binos per Ludovicum pt
Labsam Walentowa habitos existere deducuntur, ad Completum
vero numerum in Inventario Specificatum Trium Subditorum locatio
in Agris Cmethonalibus ad praesens deesse patescit in his Scilicet
Agris Cmethonalibus in quibus Laboriosi Jacobus Satucki et Al-
ter Jacobus ac Albertus in Inventario Specificati exstiterant quo-
rum Fugae et Deperditionis omnis proprietatis non exiguae
Mcus Vice Capitaneus Causa extitit, et post quorum Fugam In-
seminationes, Vaccas, Aratra et Currus Juvaminosos perce-
pisse, Conductumq Labsum Bartholomaeum Subditum Suum
cum Consorte ac Liberis in Agris post unum ex Ejdem aufugis
locasse et Juvamine Suppeditasse liquet, Quocirca Judm in Bo-
nificationem tam Bovum Coemptorum Septem a Mco Vice Capita-
neo Fundo praesenti Spectantium quam Vaccarum Curruum et Ara-
trorum Juvaminosorum post praefatos Profugos acceptorum Causationis-
que Dispersionis omnis proprietatis Eorum, tumq in Bonifica-
cionem extorsarum a Subditis ultra Inventarium Contribationum
angarisationisq Eorum Impositis per se novis obsequijs ac ex ratio-
ne etiam Labsorum Norberti Clarae et Elisabethis Stefanowa Vidu-
duae Subditorum Fundi praesenti Causa Mci Vice Capitanei pro profugorum
per Mcum Vice Capitaneum pt Fugam Eorum ad Praedium receptis

in Fundo

in Fundo non reperibilium praefatum Labsum Bartholomaeum Sieluga per mcum Vice Capitaneum in agris horumce Bonor. Cmethonalibus locatum hucusq manentem cum Consorte et Liberis Ejus praeter unam Filiam mariannam Labso Alberto nuptam cumq rebus ac omni proprietate Ejusd. Labsi Bartholomaei Fundo praesenti et haereditati Bonor. Drozdowo Ecclesiastica applicat et annectit, # Quoniam vero mcus Josephus Bromirski Vice Capitaneus Plocen. repositis Regestris per Se Die Duodecima Septembris Ao ~~1782mo~~ 1781 ac per mcum Andream Dobrski Notarium Castren. Sreneng Br. Drozdowa ab Eod. mco Josepho Bromirski Tenutarium Possessorem Die vigesima Septima Junij Ao 1777mo Conscriptis in Actu Condescensionis Officij Burgrabialis Castren. Plocen. Die Decima Tertia Octobris Ao 1783 in hisce Bonis expedito ad Acta Castren. Plocen. Die Trigesima Prima Decembris Anno Eod. 1783tio per oblatam porrecto productis et Comprobatis ex quibus Summis Primam mille nongingentor. Quadraginta Septem Florenor. a Gnoso Ignatio Sampławski pro re Ejusd. mci Vice Capitanei, pro Praetensionibus Fundi ac Bovibus Septem Superius resolutis, alteram mille Triginta Duorum Florenor. Grossorum viginti unius Polon. ab Eod. mco Bromirski Vice Capitaneo Plocen. pro re mci Andreae Dobrski tam ex Fundo Eod. pululan. quam ad Solummet mcum Vice Capitaneum sese Referen. Recensito Decreto Officij Burgrabialis Castren. Plocen. in Contumaciam mci Sampławski prolato adjudicatas Demonstrat, Repositaq Quietatione mutua per Eund. mcum Bromirski Vice Capitaneum Plocen. ab una et mcum Dobrski Notarium Castren. Sreneng Parte ab altera cum Cessione per mcum Dobrski in Personam mci Vice Capitanei coram Actis Castren. Plocen. Die Duodecima men. Januarij Ao 1784to recognita Solutionem Earund. Summar. utrarq ab haerede Br. Drozdowa injungendam exposcit, Judm quo ad Summam mille Triginta Duor. Flor. Grossor. viginti unius Polon. pro re mci Dobrski adjudicatam, Siquid In hanc Summam Quotae per mcum Dobrski mco Vice Capitaneo

Condemnationes quoq Primam Die 5ta men. Januarij sup. Gso Fabiano Grzybowski alteram Die Decima nona men. Julij, 3tiam Die 8va men. 9bris has Binas sup. Gso Ignatio Sampławski, omnes Anno elabso 1784to rne extraditionis praefati Labsi Alberti cum Conte ac liberis ex parte mci Vice Capitanei Plocen. in Judicio Officij sui Castren. Plocen. obtentas sine Poenis Saffert.

ad manus

ad manus dicte Curie p̃ avena per Curie Ejd data atq; pro ex-
tructione holodij et Officine Terrarie Decreto presenj fundo
applicat & nor nullat in Reparationem ad Quem non existen-
tem Summam Simul junctam Sexcentor Duodecem Florenor
Grosor undecem Polonj efficientes Intrape patent, que ad Per-
sonam mei Vice Capitanej esse referentur, Proinde Judex ex
Cripsa Summa meo Dobrski adjudicata et per manum
Vice Capitaneum Ejd exhibita nonnisi Summam Quadringen-
torum Decem Florenor Grosor Decem Polonj ex Pretensionib⁹
bonj fundi ad Hereden Bonorum Drozdowa regulariter debitam
Ejd meo Vice Capitaneo Castrens Plocens juste provenire judi-
cat, Summam vero mille nongingentor Quadraginta Se-
ptem Florenor tam in Extructionem Curiole ad presens existe-
ns quam p Bobas fundo presenti Exemptis Superiores resolu-
tis tum pro Contributione Turaz dicta ac p Collectis per manum
Samptawski post Capepitam Poscepionem mei Vice Capitanej
in fundis Bonor Drozdowa juxta Visionem Anni 1792 di
officiose ex Parte mei Vice Capitanej peractam per Curie manum
Vice Capitaneum juxta Suum Regestrum Conscriptum Com
probatam et Decreto Conventionali Supra exarato adjudi-
catam Totaliter Ejd meo Vice Capitaneo provenire Determi-
nat, Ex qua quid Summa mille nongingentor Quadraginta
Septem Florenor Polonj meo Vice Capitaneo Castrens Plocens
Provenient pro Collectis Segetibus oleribus et Feno ac Contri-
butione Turaz dicta Summam Ducentor viginti novem Flo-
renor Polonj & Onere Gnoti Ignatij Samptawski anteceda-
nej heredis cadendam Judicat, Residuum vero Ejusdem Sum-
me videlicet mille Septingentos octo decem Florenos
Polonj ac Scorsivam Summam Quadringentor Decem
Florenor Grosor Decem Polonj ex Pretensionibus mei Andreæ
Dobrski pmanantem Totalem tanquam in augmentum melio-
rationis Status Bonor Drozdowa errogatas juxta obtoquentiam
Contractus Resignationj Corum Bonor inter Gnum Ignatium Sam
ptawski ab una, et meum Joannem Brominski Vexillifer Plocens
in Sufferendo regulandi applicat et per Curie propria Pecunia exol
& Confecta ad Curie manum Joannis Brominski Vexilliferum Plocens

vendan

#et Summam Legationis Quatuor decem marcarum Polonicalium ac Contributionem Capitaneam Condemnat et Contravention Capitaneam Decreto Officij Burgrabialis adjudicatam

1 Samptawski

a Gnum Samptawski ipsi adjudicatis

11 una cum marcis a meo Samptawski ibi adjudicatis

y Segetibus Oleribus et Feno

exolvendam assignat. # Duo vero ad Stensam Bonificationem per Gm Fabianum Grzybowski Camerarium Trien Lawskerens pro Edificijs Superius exaratis noviter erectis et Super adseminationibus in Agris ex ante requietis per Eund Gm Grzybowski Cultis et ex nubethis extirpatis ac ad Spem inseminatis ultra Inseminationes per Heredem in Fundo relictas Inventario Specificatas productis Judm Impressis quo ad Braxatorium per Eund Gm Grzybowski in locum Braxatorij per hereden relicti Sancte Recepcione Mci Vice Capitanei per Incendium Conflagrati noviter erectum Decreto Spem pro loco Conflagrati Braxatorij Fundo Bre Drozdowa applicatum, Quorum Coe Braxatorio per Gm Grzybowski extracto Decto Condescensoriali Camerariali Terrestri Plocen Inter Eund Gm Grzybowski ab una et Mcum Josephum Brominski Vice Capitaneum Castren Plocen parte ab altera in Fundo horum Bonor Drozdowa Ecclesiastica Die Vigesima mensis Decembris Anno Domini 1764to Acta in Actis Terrestribus Plocen in Plonsko Die quinta mensis Februarij Anno Spem Obtatum in gropas Summa Septingentor Quadraginta Florenorum Polon in Erectionem Ejusd Braxatorij per Gm Grzybowski exposita et Juramento Comprobata, ad Solvendum Eid Gro Grzybowski a Meo Josepho Brominski Vice Capitaneo Castren Plocen adjudicata et specimen Stratus, Proinde Judm Summam Eund Septingentor Quadraginta Florenor Polon juxta Inscriptum Decreti Super Actis Condescensorialis Camerarialis Terris Plocen ab Eod Meo Vice Capitaneo Castren Plocen pre Eund Grzybowski ad Solvendum injungend Declarat Erectionem vero Case Novae et Reparationem Tabernae Inferius resolvit determinat, Cetera vero Edificia nempe Stabulum circa Eid Braxatorium Postorium Granarium et Stabula Stabula Aulicalia per Gm Grzybowski noviter erecta ultra Edificia Fundo Spem juxta obloquentiam Inventarij ad restituend debita nunc in Fundo Eod Existentia per Mcum Joannem Brominski praesentaneum haeredem Bre Drozdowa cum attinen propria Recuniap re Grzybowski Fabiani Grzybowski bonificanda determinat, Revisisq Eid Edificijs

Eadem

Condemnationem vero Stabuli Aulicalis Granarij Postorij et Braxatorij Spem pro Meo Vice Capitaneo Castren Plocen Inter Eund Gm Grzybowski et Mcum Josephum Brominski Vice Capitaneum Castren Plocen Actis non Solutionis Pretii Commissi mill Florenor Polon Actis Terrestribus Plocen in Plonsko Die Vigesima Mensis Decembris Anno Domini 1764to Acta Inter Eund Gm Grzybowski ab una et Mcum Josephum Brominski Vice Capitaneum Castren Plocen parte ab altera Coram Nobis Actis Terrestribus Plocen in Plonsko Die quinta Mensis Februarij Anno Spem Obtatum in gropas Summa Septingentor Quadraginta Florenorum Polon in Erectionem Ejusd Braxatorij per Gm Grzybowski exposita et Juramento Comprobata, ad Solvendum Eid Gro Grzybowski a Meo Josepho Brominski Vice Capitaneo Castren Plocen adjudicata et specimen Stratus, Proinde Judm Summam Eund Septingentor Quadraginta Florenor Polon juxta Inscriptum Decreti Super Actis Condescensorialis Camerarialis Terris Plocen ab Eod Meo Vice Capitaneo Castren Plocen pre Eund Grzybowski ad Solvendum injungend Declarat Erectionem vero Case Novae et Reparationem Tabernae Inferius resolvit determinat, Cetera vero Edificia nempe Stabulum circa Eid Braxatorium Postorium Granarium et Stabula Stabula Aulicalia per Gm Grzybowski noviter erecta ultra Edificia Fundo Spem juxta obloquentiam Inventarij ad restituend debita nunc in Fundo Eod Existentia per Mcum Joannem Brominski praesentaneum haeredem Bre Drozdowa cum attinen propria Recuniap re Grzybowski Fabiani Grzybowski bonificanda determinat, Revisisq Eid Edificijs

Eadem Praescindendo Juramentum ex moderamine Judiciali Summa
Duorum millium Sexcentorum Quinquaginta Trium Florenorum Grossorum
Quindecem Polonicorum taxat pro superadseminationibus vero hiema
libus per Partes obnumeratis, ~~atq~~ utque etiam Inseminationes verna
les in Campo vernali et alijs omnibus agris ad vernales In
seminationes Anno praesenti Idoneis Gnosus Grzybowski de integro
Inseminet, Siquidem Gnosus Grzybowski cum Mco Vexillifero
Plocensi pro Summa mille Trecentorum Quadraginta Sex Florenorum
Grossorum Quindem Polonicorum Judicialiter Composuit proinde et Eun
dem Summam pro Super adseminationibus Compositam cum
Summa pro Taxatis per Judicium Suum Aedificijs Simul junctam effi
cientem unam Summam Quatuor millium Florenorum Polonicorum a
Mco Vexillifero Plocensi pro re Gnosi Grzybowski ad exolvendam
injungendam Declarat, Quo Spectat Praetensiones Gni Fabia
ani Grzybowski Camerarij Trris Zawskrzensis ad Mcum Josephum
Brominski ex Nexu Contractus Cessionarij Juris obligatorij Br
Drozdowa Inter se et Eundem Mcum Vice Capitaneum in Wyszyny
Die Decima Quinta mensis martij Ao 1780mo Confecti Actis Castre
nis Plocensis Die Decima quarta mensis aprilis Ao Eodem roborati
et ad Acta Eadem Die Decima Septima mensis aprilis hocce Anno
per oblatam porrecti promotas, Siquidem Idem Gnosus Fabianus Grzy
bowski Labso mathiae medel stante Possessione Mci Vice Capitanei
profugo et post Cessum Jus Obligatorium Gso Grzybowski stante Ejus
Possessione reverso Juramen totum elucidantibus id Inquisitioni
bus Tribuisse, Tabernam in Statu perfecto per haeredem Mco
Vice Capitaneo porrectum et circa Cessum Jus ab Eodem Mco Vice
Capitaneo Ejusdem Gso Grzybowski Testante Statu Br Conscripto
ac Inquisitionibus Reparatione indigens reparasse et Simi
lem prout Mco Vice Capitaneo per haeredem porrecta extiterat
ad praesens perfecisse, pro Casa et holodio post Labsum Salucki
stante Possessione Mci Vice Capitanei Profugum dismembratis et
in Foco Combustis aliam Casam novam in qua Labsus mathias
residet noviter extruxisse, aliaque aedificia jam desolata Sibi
per Mcum Vice Capitaneum porrecta juxta Specificationem Rege
stri Sui obloquentibus etiam id Inquisitionibus reparasse, ac Sub
ditos cum maceratis Bovibus et Ipsos met Egenos sibi per Mcum
Vice Capitaneum porrecto Bovibus in locum macerati ad labores
Idoneis Suppeditasse, et non nullos ad Statum in quo haeredi restui de

bentur

debentur reducisse Compereuit, in hisq Suis Ptensionibus Regestrum
per Se ductum Summam Simul junctam mille nonaginta Sex
Florenor Groporr viginti novem Polone in Se Continens in Judicio
reponit, et Cam Summam a mo Vice Capitaneo Sibi adjudican-
dam expescit, Judm perpenso Cod Regestro habitaq ex Comenpto
Statu Bonor notitia de Bove circa Jnm Grzybowski per mum Vi-
ce Capitaneum in Fundo relicto nonmii Bobrianen amicum Bovis
Ejd Labso matticd per Jnm Grzybowski datum Jun Carrum, Sal-
icem, et Castrum nephen, atq Juxtas Lignifabro d Figato ab
extructione nove Case et a reparatione Taberne Jpmis por omni-
um ad Statum in quo heredi restitui debeant reductione Summa
Simul Computatam Ducentor Florenor Polone ad mum Vice Capita
neum Spio p Jnm Grzybowski super Cam Summam Spetando Jurto
regulandam Sententiat, Reliquas vero Pretensiones ex Fundo
Sibi Formatas Cod Regestro Comprehensas minus ad mum
Vice Capitaneum esse referentes debito muneri obeunde ex reso-
sionis Sue Ejusd mei Grzybowski retinentie in Statu Bonor
ad Scribit, Quantum vero attines Ptensam per mum Vice Capita
neum Extraditionem Sibi a Jno Fabiano Grzybowski Labse marian-
na Barthowna Subdite Sue et Ejus marite ad pens pfugi, quo
miam Jd Jnovem Grzybowski per Labum Albertum ex Alberti
filium Personam Liberam Subditatem Coram Actis Trib Pla-
cens in Macia Die vigesima Octava mens Januarij Anno 1782
ante Connubium cum Spata Labe mariama Barthowna in rem
Sui recognitt Jum et Regestrum Beneficior Suor Ejd Labso
Alberti ex re Subditatis recognite per Se petitor ad Summam
Centum Octuaginta novem Florenor Groporr Quatuor Polone ac
p Comparatu nuptijs Ejd Labso alberti cum Spata marianna
Summam Octuaginta Trium Florenor Groporr viginti Quatuor
Polone per Se errogatam in Se Continens Suo in Judicio reponit,
Spatus autem Labus Albertus nunc augusa epe tiqued, Jd q Jno
Grzybowski virtute Saperti in rem Sui recognite Subditatis circa
propietatem Ejusd Labsi alberti ex re etiam Beneficior Ej petitor
se visit, Quo Circa Judm Jnprimis Eundem Jnm Grzybowski ad Compro ba
tionem Juramenti super Spata Beneficia Ejd Labso Alberto juxta
Regestrum reposita admittendo statuit Quatenus Jam realitatem Jam
me p Beneficijs Spactis aut p nuptijs Denig super Summam Ducen

to rum

Ducentor. Florenor. Polon. ex Pretensionibus Fundi Superius per De-
cretum Presens ad mcum Bromirski regulatam realiter Sibi ab Eod.
mco Vice Capitaneo debitam Comprobet idq in instanti, praestitit Ju-
ramentum Super Summam Ducentorum Florenor. Polon. pro Praeten-
sionibus Fundi juste Sibi a mco Josepho Bromirski Vice Capitaneo Ca-
strens. Plocens. ad exolvend. debitam et prout Summas Primam Cen-
tum Octuaginta novem Florenor. Grossor. Quatuor Polon. in Bene-
ficia Labso Alberto Subditatum Sibi Recognoscenti Prestita, Alteram
Octuaginta Trium Florenor. Grossorum Viginti Quatuor Polon. pro
Comparatis Ejd. Labso Alberto cum Prefata Laboriosa marianna
nuptijs juxta repositum Regestrum Suum realiter erogavit,
post quod Prestitum Juramentum Judm Summam Ducentorum
Florenor. Polon. pro Praetensionibus Juramento evictam a mco
Josepho Bromirski pro re Ejusd. Gnosi Grzybowski provenire
adjudicat, attentis vero erogatis expensis per Eund. Gm Grzy-
bowski ~~erogat~~ Comprobatis Labso Alberto in Beneficia ex
re recogniti Subditatus ante Connubium aliquo temporis
interstitio interveniente Subsecuti, et ex quo etiam Jd. Labsus
Albertus profugus ad Presens irreperibilis esse deducitur, huncce
Labsum Albertum Subditatui Gnosi Fabiani Grzybowski cum
Consorte Ejus Subesse Sententiat, et ubi reperiri poterit ad-
rehabend. praecustodit, pro Taxa vero Labsae marianna Contis
Ejusd. Labsi Alberti marcas Quinquaginta per Gm Grzybo-
wski pro re mci Josephi Bromirski Vice Capitanei Castre-
ns. Plocens. Solvendas Judm assignat, Quo Deinde refert
praetensam refusionem marcar. Decreto Condescensoriali
Camerariali Terrestri Plocens. in Fundo Eorund. Bonor.
Drozdowo Ecclesiastica Die Decima Quinta mensis Decem-
bris Anno 1783tio prolato ad Acta Castrens. Plocens. Die Duo-
decima mensis Januarij Anno 1784to per oblatam por-
recto a mco Josepho Bromirski Vice Capitaneo Castrens.
Plocens. pro re Gnosi Grzybowski ex re Contraventionis Sen-
tentiae Ejusd. Officij Condescensorialis Camerarialis Trris

Plocens.

Plocen. adjudicatarum Judicium Earund. Marcarum prout legi=
time adjudicatarum refusionem Mcum Josephum Bromirski vi=
ce Capitaneum Castren. Plocen. non posse praetendere Sententiat
Jam autem in Praetensa Penalitate in Sublationem Condemnationis ex
Parte Mci Josephi Bromirski Vice Capitanei Castren. Plocen. super
Gnoso Fabiano Grzybowski Coram Actis Castren. Plocen. Die Duode=
cima mens. Januarij Ao 1784to Circa manifestationem respe=
ctu Evictionis Sui in Solutione Summae mille Triginta Duor.
Florenor. et Grossorum Viginti cenicus Polon. pro re Mci An=
dreae Dobrski Notarij Castren. Smenen. Decreto Condescen=
soriali Offici Burgrabialis Castren. Plocen. adjudicatae ob=
tentae, Tum quoq in Praetensis Poenis per Eund. Gm Fabianum
Grzybowski super Eod. Mco Josepho Bromirski Vice Capitaneo
Castren. Plocen. respectu Contraventionis Decreto Officij Came
rarialis Trnis Plocen. ex re non Solutionis Summae p Braxa
torio adjudicatae Judm Partes Easd. Interse ab Invicem Com=
pensandas Declarat et Praefatam Condemnationem Suffert, Quo
deniq tangit Actoratum Gnosi Fabiani Grzybowski Conc. Gm
Ignatium Samplawski respectu Proventus ex Sanctuario et
ex Sorte mystkowizna ac Fundo Nart participati et ex re
Conjaculati ac exhalati Canis pmotum, Judm quoniam
ex Inquisitionibus deducitur Particulam Fundi arenosi Nard
dicti ad Bona Drozdowo Spectantis extra Fluvium existen.
per Binos Subditos Drozdovienses posessi aliquando tantum
non quotannis p infertilitate Ejusd. Fundi per Praefatos Subdi
tos Seminati et in post per aliquod annos deserti, per Gm Sam
plawski Binis vel Tribus vicibus ex modico Fructu Inseminatum esse, jam vero usus Sortis Cujusd. mystkowizna
per Gm Samplawski participatus non deducitur, agri
quoq ad Sanctuarium Spectantes per Gm Samplawski in exi
stente Parocho post obsigillationem Ecclesiae Drozdovien. a Consis

torio

a Consistorio Plocen. subsecutam Inseminati Possessioni obli
gatoriae non potrecti esse deducuntur, Nonnisi Conjaculatio
per Gm Sampławski Canis Custodis Gregis Gnosi Gnosi
Grzybowski circa morsum Suum Gnosi Sampławski
propriorum Subsecuta, et praeconjaculatione Eadem exhala
tio Ejusdem Canis Inquisitionibus deducitur, proinde Judicium
ex re usus Fundi nart ac Causatae Exhalationis Ejusdem Ca:
nis, atque in Sublationem Trinarum Condemnationum Pri:
mae Die Undecima mensis novembris Ao 1782do, Alterius
Die Decima Quarta mensis martij, Denique Tertiae Die Quin:
ta mensis maij utrarque Ao 1783tio ex Parte Gnosi Fabiani
Grzybowski Super Gnoso Ignatio Sampławski hoc in Acto:
ratu in Judicio Officij Castrensis Plocen. obtentarum, Poenam Tri:
plicem Quatuordecem marcarum Polon. à Gnoso Ignatio
Sampławski pro re Gnosi Fabiani Grzybowski proveni:
re Judicat et adexolvendam injungendam Declarat, Quia ve:
ro M Joannes Bromirski Vexillifer Plocen. Contractu Re
signatorio Inter Se et Gm Ignatium Sampławski Con
fecto ex Summa Quinquaginta Novem Flor. Polon.
pro praetio Br. Drozdowo Eccla Orzeszki et Byczki
Constituta circa Se haerens Onera Gnosi Sampła:
wski ex praetactis Bonis Drozdowo cum attinens exol
vere Se obstrinxisse demonstratur, Ideo Judm Decer
nit Quatenus Idem Mcus Joannes Bromirski Vexil:
lifer Plocen. ex nexu praecensiti Contractus Resigna:
torij Summas ex Onere Gnosi Ignatij Sampławski
superius resolutas pro Liquidis agnitas, Primam Tri:
ginta Trium millium Florenor. Polon. in Exemptio
nem Br. Drozdowa cum Poena Secuplici Quatuor
Decem marcar. Polon. in Sublationem Processus in tu
itu Exemptionis obtenti adjudicatam Tum et Seorsi

vas

Seorsivas Summas, Druchovianam, Rybienscyanam, Kru:
szevianam ex Jure Cesso ad Gm̄ Fabianum Grzybowski
deventas cum Provisionibus ac marcis in Sublatio=
nem Processus et ex Luitis Decrō Pseny superius adju
dicatis ac cum Summis per Gm̄ Ignatium Sąmpławski
a Gsō Fabiano Grzybowski tam in Pecunia quam
in Rebus Contractis et adjudicatis omnes Scilicet Sum:
mas et marcas Decretō Pseny a Gnosō Ignatio Sąm:
pławski pro re Gnosi Fabiani Grzybowski superius ad
judicatas cum Summa suprascripta in Exemptionem
pvenien ac Processu eo intuitu obtentō simul Com:
putatas, unam Summam simul junctam Quadra
ginta unius millium Octuaginta Sex Florē Grossor
~~Viginti~~ Octodecem Polon efficientes, ex quibus Sum=
mis, Summam Decem millium Florē Polon mcē Joan
nae Bromirska mci Cajetani Ostaszewski Judicidae
Castren Zakrocimen Conti per Gm̄ Fabianum Grzybo
wski Camerarium Trrēm Zawskrzen actis Trribus
~~Zawskrzen~~ Plocen in Raciąz Die vigesima Octava
men Octobris Aō 1782do authē Inscriptam et Decrō
ab Eod Gsō Grzybowski pro re mcōr Ostaszewskich
Congum ad Solvend adjudicatam in Pacificationem
Eorund mcōr Ostaszewskich pvia Locatione, Tum
et Summas per Eund Gm̄ Grzybowski Gsae Constantiae
de Kuczborskie Primo Purzycka Secundo voto Conti
Suae ac Gnosō Dominico Purzycki Privigno Suo per
Eund Gm̄ Fabianum Grzybowski authē Inscriptas, ex
repositis Suo in Judicio Inscriptionibus ad Summam

ad Summam Simuljunctam Decem millium viginti Septem
Flor. Polon. Computatis, itidem Pvia Locatione, Residuum
vero Pactar. Summar. Ejusd. Gso Fabiano Grzybowski a Gso
Ignatio Sampławski adjudicatar. ad manus Ejusd. Gsi
Fabiani Grzybowski In et pro Vigilia Festi Nattis Sancti
Joannis Baptae in Anno Psenti ventura Coram Officio
et Actis Castren. Plocen. Sub Poena Banitionis Circa ma
nifestationem faciendam publicanda Solvat et realiter
enumeret, Tum quoq. Gsus Fabianus Grzybowski Sum:
mas Easd. Sibi adjudicatas sub eod. Rigore levet et locet
de Levatis Quietet, ac post levatas Summas Pactas
de Bonis Drozdowo Eccla obligatis in Duabus Septima
nis Condescendat, Bonaq. Eadem Drozdowo in Statu ad
Psens existenti mco Joanni Bromirski Vexillifero
Plocen. Dimittat idq. Sub Seorsiva Poena Banitionis
ex re non Condescensionis de Bonis Ejusd. post levatam
Summam in Duabus Septimanis Coram Ejusd. Actis
Castren. Plocen. Circa Maaonem faciend. publicanda
Deinde Jd. mcus Joannes Bromirski Vexillifer Plocen.
Summas ad Semet Ipsum Decro Psen. regulatas pro
extructis aedificijs et super adseminationibus Sum:
mam unam Quatuor millium Florenor. Polon. effi
cien. pro Trno et Sub Rigore Suprascriptis ad ma
nus Gsi Fabiani Grzybowski exolvat, Deniq. Jd. mcus
Joannes Bromirski Vexillifer Plocen. Summas pro re
mci Josephi Bromirski Vice Capitanei Castren. Plocen.
adjudicatas et quidem ex Onere Gsi Ignatij Sampławski
Summam Ducentor. Viginti novem Flor. Polon. cum Pe
X na Simplici Quatuordecem marcar. Polon., Jam vero
ex Interesse ad Semet Ipsum regulatas Summas Prima

Prima Quadringentor Decem Florenor Grossor Decem Polone
Alteram mille Septingentor Quadraginta Octo Flor Polon
Ejd mco Josepho Bromirski Vice Capitaneo Castr Plocen
In Termino Vigiliae Festi Nattis Sancti Joannis Bapte
Anni Psen supraposito et Sub Rigore ac Coram Actis
itid supra expressis Solvat, Jam quoq mcus Josephus
Bromirski Vice Capitaneus Castren Plocen Easd Sum:
mas et marcas Sub Simili Rigore levet et de levatis
Quietet, Jam quoq Jd mcus Josephus Bromirski Vice
Capitaneus Castren Plocen Summas Primam Septingen
tor Quadraginta Flor Polon pro Braxatorio Alte-
ram Ducentor Flor Polon pro Pretensionibus ad ma-
nus et Quietationem Gnosi Fabiani Grzybowski pro Ter-
mino et Sub Rigore Suprapositis Solvat, Gsus autem
Fabianus Grzybowski marcas Polon Quinquaginta pro
Taxa Labsae Mariannae Labsi Alberti Contis mco Josepho
Bromirski Vice Capitaneo Castr Plocen in Termino et
Sub Rigore Eod exolvat Seu Sibi detruncet, In Reliquis
vero Actoratibus Partium Inter se agentium et Subsequen
da ulteriori obliquidatione Jurium Caeteror Creditor Gsi
Ignatij Sampławski, Judicium Interveniente Cadentia Ju-
dicior Trrium ~~[illegible]~~ Plocen per Judm suum ex Scripto Legis
expedire debitor Terminum Psen Condnis ad Feriam Se
cundam post Fm Sae margarethae Virginis et Martyris
proximam Diem Scilicet Decimam Octavam men Julij
Anni Psen Limitat Differt et prorogat Conservando Partibus
Omnibus in Comparitionem Psen Decri Intrantibus Termi

nu

Terminum cum Robore et Rigoribus Decretor. injunctae Praesen.
Condnis et Remissionis ex Eadem Limitatione Incidentem
Coram Suo Judicio aut alio Mco Judice Collegij Sui
Conducendo Condescensuro Comparendi peremptorium
Pro quo Termino ex Limitatione Incidenti Partes quos vo
luerint et negotium Causae poposcerit adcitant adcitan
di cum Potestate formandor. reciprocor. actoratuum Com
parere Tenebuntur Decreti Praesen. Vigore
Joannes Gumowski Judex Terris Pltus Plocensis mp

Offm Praesens Cnens Capit. Plocens. ad Oblationem Stanislaj Wolski
Decretum Condnis Infrascriptum inter Ptes infrascriptas in Bonis in Sentia
Nominanae per Judm Judicatus Terrestri Plocens. expedit Manuque
Ejusq. Mci Judicis Subscriptum reproducens ad Acticanae Actisq.
Praesens ingrossanae suscepit in Tenore Sequens (inseratur) Ori
ginale ejusq. Decr. Circa Acta est Relictum

In Cap. Plocen. Feria 3tia ante Fm Nativ. S. Joannis Baptae pro Julio Anno 2 Jul.
Mcm Junij Anno D. 1785.

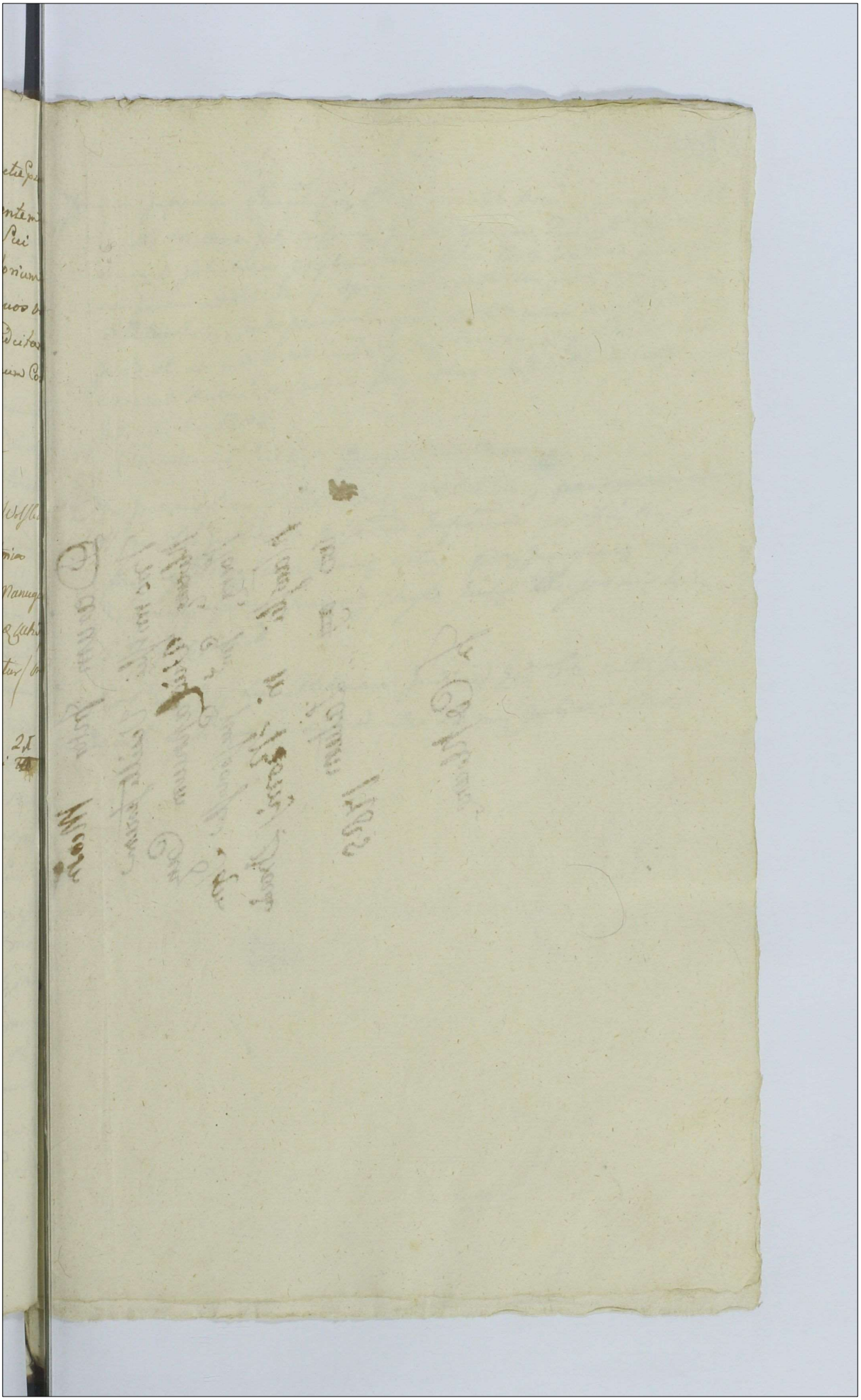

Darum Inter Meos
Bromirski Vexilliferum
Plocens Vicecapitaneum Cen
Plocens Gnd Gruszkowski Sam
plawski in Bonis Drozdo
wo ~~ag~~ Latum
1785

In Cd Plocens

424

72.

428

Officium Infrascriptum Burgrte Crcis Plocen in virtute Decri in Judicijs Crcis Plocen Die 18. Mensis Julij ao Currentis Jnro S.S. Joannem Turowski C.T. Plocen exuna et Gabrielem ac Josephum Rudowskie Parte Exaltera prolati Condescensionem ad Bta Karsy Officij sui capitato tempore designatam Terminum et Actum Eiusdem Condescensionis pro Die 1ma mensis Augusti ao Currentis Incidenti assignat et determinat et Eodem Trno se ad predicta Bta Condescensionis Declarat Arisaonis Pdem robore Dato in Plocko 12ta mensis Julij ao Dni 1785.

Chrisostomus Zielinski Burgrae Crcis Plocen

Offm Inserens Crcis Capitis Plocen ad Oblaonem G. ~~[illegible]~~ H. Mathiae Gurkiewicz Arisaonem Infrascriptam per Offm Burgrte facta reproducens ad acticamen actiq Pdem Ingrossamen Suscepit In Tenore Sequen (Inseratur) Orgte Eiusdem Arisaonis circa Acta Pdem relicta

Jnscro Plocen Jdq Sub Celebratione Judicii Jnro Cta ante Fm S. Jacobi apli pro Ea Sublicet Die 22. mensis Julij ao 1785

Darum Inter Mcos

Actum In Fundo Benenem Kanowo Krzywaniec
idque In Termino Cendnis partibus Deterioratis
Feria Tercia ypo Die Festi Pentecostes Hedrizgis Virginis
Elatae Dei Sit aut Die Decima Quinta Mensis
Octobris Anno Dominj 1784

Coram Gnoso Mathia Parzeweski Burge Crene Plocens Judice Cendli in presentia Gnesorum ac Nobilium Thome Kowalewski Mathie Szczesnego Burge Crene Plocens Vicinorum Kanowerskich Caetanj Cisinski nec non Mlis Ane Gnalis Pawli Joannis Majchrowicz de Sierbienko Actis et jurati ad actum presens auctoramentales Apiumpti et eundem auctoramentum Officium Suprascriptum Burge Crene Plocens Cendle In Fundamento Decreti Judicij Crene Plocens Feria secunda post Festum Scapularis Beatissime Virginis Marie proxima Pulsat Die Decima Nona Mensis Julij Anno presenti Inter G. Andream Kanowerskich alb una et G. Joannem Szczesnego pte ab altera motum Quo mediante Decreto Condescensio Officij sui et G. Annae de Juliuskich Burge Crene Plocens ad Bona in actu Contenta Stipulata Eodem Decreto Sententiatum est ut suum Officium in actu Contenta Stipulata Eodem Decreto Sententiatum est ut suum Officium unius Absentia non Obstante multis Partium sumptu proprio deadventuosij tam positive faciendo Alienatione Conducentium Condescensionum de adimpletione agrorum Disvaletione metarum Divisione lapidum aliisq violentijs Injurijs Damnis Tortis ac Maladictionibus expressis Inquirat Investiget Inquisitiones juratorias sic incepitas particulariter Expediat Juxta pro opportunitate negotij Excipiat Calculum et Juste Debebitur reddendum Sententiet Rectificationem agrorum Adimpletionem cujs pro venerit Apignet, prenus super quo Interent Investiget Benificationem Quarumcunq preterea dictionum adveniat Terminus prefigat Rigores Decretorum Annexitat totamq hanc Causam ad Contenta Terminorum et Maladictionum ac provocationum partium utrarumq finalitar nihil intactum et Irresolut relinquendo Decidat, Dispediat ac Resolvatur cujus vel quor Decisioni partes utreq Parere et ac quiescere ac Judicatum Late sub pena Prmis Illis In Termo Cendnis super pte Contrav eniente Publicanq Sunt Obstricte Alias Decreto Eodem premissa Juriis in se Explanang facta prmis tempestiva per Literas Missibiles avisatione ad Bona in actu Contenta Officiose Condescenderit Utiq Condescendendo Juridicitatem suam Officiosam prmeritodicta prmis pace et tranquillitate Publica circa actus ejus merdi servari solita fundavit Quafundata Juridicitate prdis ad prmissa Comparitionem suo Coram Officio auctoramentales fuit Quo In Termo auctoramentali die partibus et Quidq G. Andrea Kanowerskich actr et citata pltis G. Joanne Szczesnego Citato et actore pltis Coram Officio presenz Cendli Comparentibus et Tandem Officium presens deserendo Partium utrarq actum presenz Cendis Juridicum Tempus Videlicet pro Feria secunda post Dominicam Pentale In Anno Dei Quo futuro Ventura cum omni suprascripta Dei Robore Rigore etiam cum potestate alios Gnosi Burgrabij vel Dein Expresi locandi Conservandi Emundandi Partes aliasq Gnosi Burgrabij vel Dein Expresi locandi Conservandi Emundandi Partes tibus Comparendi Peremptorium Actus Presens Robore Tandem In Termino hodierno et Limitatione Juridicente nempe Feria Secunda post Dominicam Pentale proxima Pulsat Die 25 Mensis Aprilis Anno Dni 1785 reapertoq eius Juridicitione presentibus Gnis ac N.N. Joanne Kowalski Vice Regente Tm Mathia Szczesnego Burge Crene Plocensibus Alberto Ostrzykowski Petro Archiepiscopi Paulo et Josepho Kanowerskich aliisq Plurimis Notabilibus ad actum presenz Congregatis nec non Mlis Ane Gnalis Pawlo Joanne Majchrowicz de Sierbienko Actis et juratis

ad actum

ad actum presens audamanq; assumptâ et eumq; audamanq; Partes ad Jnuicem Compa
rentionem suo Coram Officio adclamare fijussit Quo Jn Termino adclamato die Partibus
et Quidem Pso And'ea Kanwouski acta et citato pdto P. Joanne Peszezynski Citato et aud
pdto Coram Officio presens Condi Comparens et Officium presens amplexando se Regu
he Dein Executus ad Rurisionem Agrorum ac ei per se Sto abinicem ad empto dem
se se Contulit Qua peracta revisione in majorem probationem Obtinendum Effi
cientioremq; Officij sui Jntermutuoq; ac Veritatis Corroborationem nuspiam ea
Jnquisitionem Jn omnibus et Singulis Circumstantijs ad Contenta Termino hui
et Modalitatem ac protestationem per utramq; Partem Censet et ad Petit Alio
Judex ad pronuntiandq; Juris Rotham super premuspticnem Testium presti
terunt, hoc Juramentum tum P. Kanwouski quam Pius Peszezynski postquam
presentium Juratum Partes Interrogatoria Commutant Interrogatoria Concur
ant, Rejectum Testium Commotent et Jta Subscribant Interrogatoria Concur
runt sibi abinicem Communicarunt, Testes Commotarunt ac eisdem Sub
scripserunt, Offmq; presens ad Auscultandq; Testes accessit Testes Jnduxerunt
Jnquisitionem suam et Quisq; P. Kanwouski Pro Testibus Suis Peszezynski Quis
que Testibus et Jnbis persistit Educerunt, Adquarum Jnquisitionem nunc ecc
Coram Officio Eductarum Lustrationem Condescenderit Quibus lectis et matura deliber
cione perpensis Tractatis et Examinatis Quando quidem Ea Ejsdem Jnquisit
tionibus Luculenter Palpatur P. Joannem Peszezynski in Fundum extra Solidum
Pueri Kanwouski Existens Circa Sopam Campus Cabarej distinguens sittum ab
Antiquo ad Aream Cadouizhed P. Kanwouski tendit spectansq; Lapides ex
Agris Collectos et adductis Jnsuper et Eundem fundum non ad Campos verum Aream
Spectasse eumq; P. Peszezynski pratum in loco Dicto Ruziechowo ad Salicum
unicum Ductalmis per priorem Consuetudinem suj prati Usurpasse et prad
sue ad jensisse, nec non Sepem Jn Fundo P. Kanwouski stan Jn meta antiquitus Di
stinguens Agros jnstium, non Jntuo prout ex Antiquo Sepes pro Antelsperes ejus
extrahebantur Extrusisse Salices tum et Salices per ejus Parentes ac in meta
Recta Jnceptam sepe nec non in alio loco verius edificium suj Commensis
se sui Curiolum Arbe Salicum Quatuor hiemalium ad Sontorsid nuzna spe
tanq; aliquam Particulam per non Rectam Lineam Sepis Circa Herbophenium Dey
berati adjensisse Eundemq; approximatis alicui fundi tam per ejusq; P. Peszezy
nski quam eiusmet ejusdem Clare Clementis dictus Duvuina Ossm presens stu
dendo Justitie et equitati non posse attendutum P. Peszezynski previsis medi
su Evadere posset Sententiat Decernendo statuit Quatuor Jdem Pius Joannes
Peszezynski Tum in Carta Pbrare Sepionem in et pro Pena secunda pecu
Festum Sancte Margarethe Virginis et Martyris in Anno presens proxime
Ventura Jmat Eandemq; Sepionem Tenicam per spatium Trium Dierum Jn
Jntermissione sustinendi et Expleat, nec non Jn Exitu dictorum Etion Jn Pen
fecatis dem Collecti penalijsq; Armis Fuvi Penam Duplicem Quatuor Cur
Marcar Polonicas fidi sub pena Armis Jncursu alicujus Contravencionis
Manutenem Coram actis Curie Fuvi Publicam ad manus et Quietationem P. Kanwouski
Officio vero sepe per medium Jnstantisque pro pre Officij Jnstitutor
Solvat et Realiter Enumerej Pene pratum per eumq; P. Peszezynski ab
tum in instanti Jn possessionem Pueri Kanwouski Dimittet et per Alium Delli
Time Jnstis Obligatis Actis ad Ulteriora Jenigit, nec non metam Jnsipiens
ato ab Lapidea circa Viam per Villam tendens Existens et ad Alteram viam
Publicam protendentem attentis Jnquisitionibus reprobatis utrarumq; Partium
um Jllationibus recto tramite loco Exercitarum Salicum per Parentes P. Peszezy

ski

Goszczynski Inscripto perpetuis temporibus ~~[illegible]~~ tendendam et Manendam Judicat, eamque Pallis Infixis Tenue Obsignandam Declarat, Sepem vero per Gsum Goszczynski ~~[illegible]~~ Infundo G. Hanowski Locato in spatio Dimidij Anni demolienda et in loco metae Obsignatae Extruendam Idq sub poena Bmis In Casu Contraventionis In primis et proximis Judicijs post Contraventionem Publicanda et Tmus Conservatur Dein Salicum uti in meta Existens Communem Usum utrisq Partibus Assignat Nihilominus Fundum per G. Goszczynski extra holodium G. Hanowski existens Lapidibus Inicto hunditati Sorti Cadnuizna Attenta Inquisitione Annexum esse Declarat, Denique Sepem extra Curiolam G. Goszczynski Existens nunc non recta linea locatam In Antiqua meta Lapidibus Obsignata Recto tramite per G. Goszczynski Locanda Inhibet. Cum enim G. Andreas Hanowski In quo piam non redarguitur reus Ideo aequivis Impetitione G. Goszczynski Liber pronuntiatur reliquas vero pretensiones Inquisitionibus non deductas Cassat et Annihilat Decreti Presens Vigore

Mathias Starczewski Burgr Crenz Plocens Judex Condescensionalis

Ad Mandatum Castren Capitl Plocen ad Allatationem Ssi Ambrosij Stecniewski Decretum Condlo Infrascriptum In Bonis Inferius nominandis per offm Burgr. Abiale Crenz Plocen plato reproducens ad Acta Actisq psens Ingrossandi sese pro tenore sequens (Inserta) origine Ejusd Decreti Circa acta psens est relictum Inter Partes in Terris exaranda Infra Plocen ~~[illegible]~~ Idque sub Celebratione Judiciorum Feria 3tia post Tm Scapularis BV Mariae pxa scilicet Die 19 Mensis Julij AD 1785

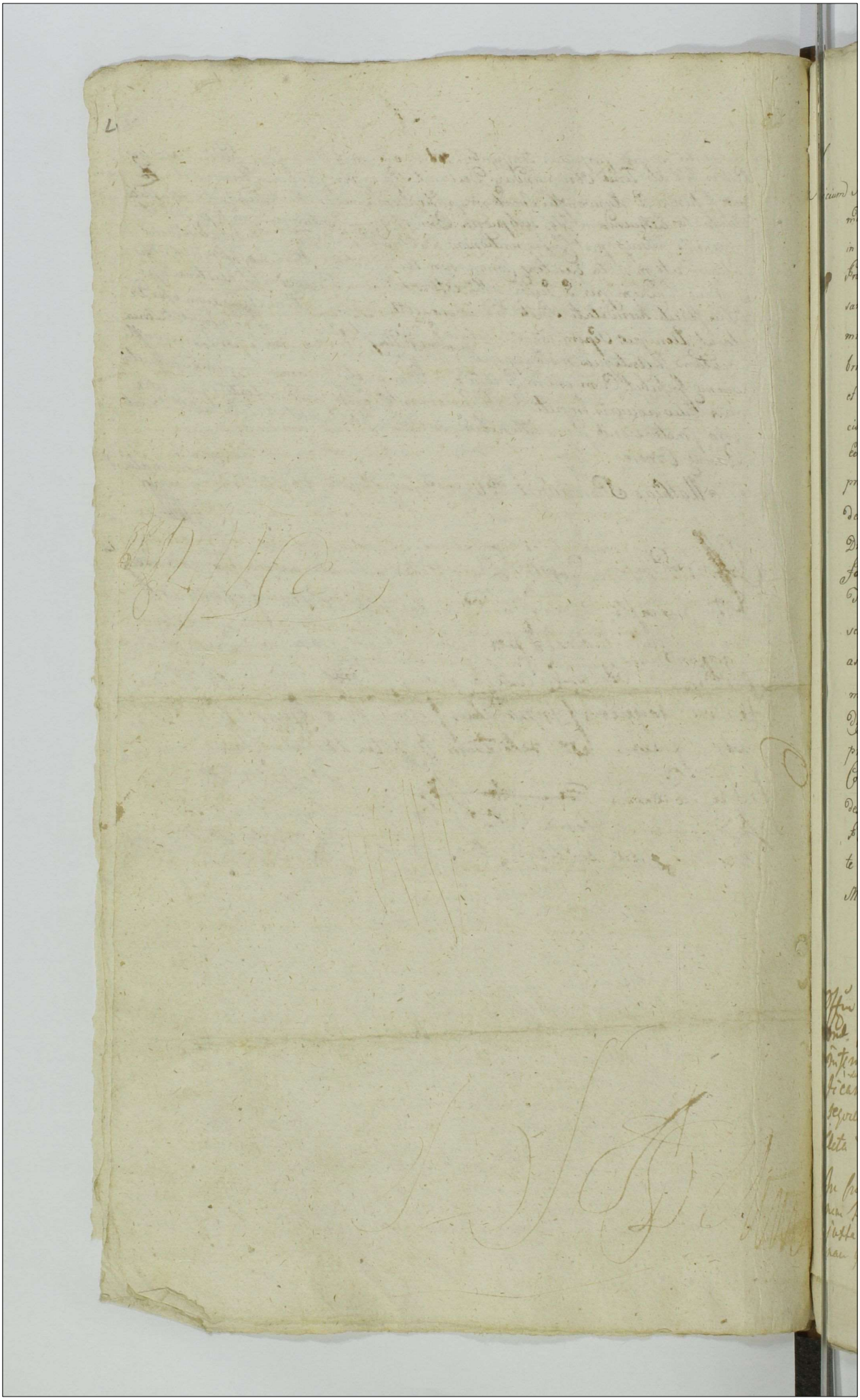

Judicium Judicatus Terrestre Plocense ad Requisitionem Mci Francisci Dobrski Sindica Rozanensis expresciptо Decreti Judicij plni Terris Plocensis in Raciąż in Terminis Communibus Terrestribus Plocensibus Die 20 Mensis Maij Anno Praesenti 1785to Inter eundem Magnificum Franciscum Dobrski Sindicum Rozanensem Actorem ab una et Magnificos Bernardum Ludovicum bini Nominis Subjudicem Parentem ac Josephum Camerarium Filium Terrestris Dobrinensis Citatos Parte ab altera prolati post decisam prosecutionem Causae et injunctam Partibus introductionem Negotij recedentibus tunc Magnificis Korzebrockie ab inscripta Comparitione attenta convictione hac in Causa eorum Condescensionem Judicij Sui ad bona Krasnewo Wrotki seu Falki pro Die hodierna infra in data expresso assignantis pro expediendo eadem condescensione interveniente alia itidem Condescensione pro Die hodierna in Bonis Droždowo Ecclesiastica ex limitatione incidenti necessario continuenda ad praefata bona Krasnewo Wrotki seu Falki pro nunc condescendere nequeuns ne Terminus Ejusdem Condescensionis ad praefata bona Krasnewo injuncta evanescat Eundem post expediendam Condescensionem in Bonis Droždowo Ecclesiastica ad Feriam secundam post Festum Transfigurationis Christi Domini Scilicet ad Diem Suam Mensis Augusti Anni Praesentis prorogat et differt. Conservando Partibus Terminum Ejusdem Condescensionis in Bonis praefatis Krasnewo Wrotki seu Falki expraesenti prorogatione inadentem Coram suo Judicio aut alio Magnifico Judice collegi sui Conducendo Condescensuro cum pleno robore et Rigore Supra=exarati Decreti Terrestris Plocensis Comparendi peremptorium Datum in Krasniewo Feria 2da ante Festum Sancti Jacobi Apostoli prosima scilicet Die Decima Octava Mensis Julij Anno Domini 1785to.

Joannes Jurowski Judex Terrestris Sadalinatus Plocen mp

Capiat Plocz ad Acta Cur. Prorogatoria Literas Condemj in Bonis Droždowo Ecclesiastica agitandi Impedimen per Impedientes Nominatos Reproducendi ad Acta hanc Sententiam Prorogatoriam Literas Inscribat Originale Ejus Prorogatoriae Literae Acta Sua est Relict. Actum ut supra

Joannes Jurowski Judex Terrestris Sadalinatus Plocen mp

Ja Ko Plocz in Fidem Deductum ac Officij Curiae Actum Exemplum per Petri Kijj Joannis Ks. Judicis Cur. Capiat Plocz justa Legem Edictum et Publicum Declaratione in Dni Judicis pro Judicio Ks. 2da post Ns. Sequlant Ks. Ops. pte Josephi Dei 1d Mens Julii A.D. 1785

433

Prorogatio Condescen
sionis in Bonis Kraszewo
Włodki seu Falki per Judi
cium Judicatus Terrestre
Plocens. facta

1785. Ao

Actum in Fundo Bonor. Zakrzewko Sabatho pt. Fm. Sanctor. Petri et Pauli Apostolor. proximo scilicet die 2da Mensis Julij Ao. 1785to Idq. in termino Condnis ptibus ~~per decem~~ [illegible] determinato

Coram Gso. Petro Radawski Camerario Terrestri Plocen. in presentia Gr. Laurentij Bromirski Valentini Jurefowicz B. C. Plocen. Mathej Zgorelski tum M. R. G. Providi Joannis Zieleniak de Zakrzewko Authentici et jurati Actum presentem acclamantes et ejd. adcittatis

Judicium infrascrum Condrle Camerariatus Trre Plocen. insistendo Decro Trri Plocen. in Bilsko die decima Septima Mensis Januarij Ao. presenti Inter partes infra comparentes lato quo mediante affectantibus partibus Condescensio ad Fundum Br. Zakrzewko et alior. eo pertinentium Judicij sui aut Gsor. Camerarior. Terrium Plocen. captato tempore facta tamen tempestive Avisatione conducendor. ad inventa Cujus Judicio vel ~~[illegible]~~ Camerariale unius duorve absentia non obstante mutuo partium sumptu Condescensuro Comportationem documentor. causam presentem evincentium et Communicationem eorundem Regestri Rer. mobilium pvia comprobatione Juratoria demandandi quibus comportatis legalitatem Transactionum Cognoscendi Resolvendi dubia quovis discutiendi Cognitio et discussis ejd. Solutionem summar. cujus et a quo et in quali Jure debebitur decernendi de pretensionibus Obus Terris abutrinq. Sibi editis Contentis Inquirendi investigandi Inquisitiones ubi

necesse

Necesse erit expediendi Juramentum si necessitas postulat
Excipiendi Satisfactionem omnimodam Cui debebitur praestan-
dam injungendi partesque in obas et in singulis pretensionib
nihil intactum Relinquendo pro Exigentia legis Justitiae
Trnor finaliter decidendi dijudicandi et moderandi, praescriptum Cuj
decisioni ptes ut pareat et acquiescaret Judicatumq pata
sub poena Baonis illo in trno Condnis sup parte contraven-
ent publicanda injunctum pro quo Condnis Trno parti
quos voluerint et negotium poposcerit adcitandi est necessa
adcitandi vero ut sub rigore quo supra Compareant Decreti injunctum praesentis
Exvi itaq Ejusd Decri et offra ptis Acto Requisitione Jd offr
Camrle ad Fundum supraexaratar Bonor Condescendit Ibi
Jurisdictionem suam praecustodita prius pace et securitate p
blica Actibus Juridicis congrua per vocem Mlis in Actu c
pressi fundavit qua fundata ptes ut suo coram Comparea
Judicio acclamare injunxit ad cujus Mlis Acclamaonem p
Et quid Gsis Matheo Kozierowski et Felicianna Sieciensk
primi ob Gsi Adami Kotarski secundi ad praesens voti invicem conj
bus Acto et Cito et quid Consorte in assistentia Mariti ptis
Gso Nicolao Kotarski Cito et Acto ptler Comparentibus et
cum controventibus Judicium ex nexu Decri vi cujus praesen
per agitur Actus documenta ad causam praesentem sese
referentia ptibus utrisq comportare mandat idq in ins
ti, siquidem premissae partes et haec ce sua documenta
mediantibus conscriptis ~~ptibus~~ summarijs comportarunt
et subviciessim communicarunt juramenta quoq sup ru
alem Eandem Comportationem et quid Gsus Mathias
Kozierowski suo et Consortis suae nne Gsus vero Nicola
Kotarski suo interesse ~~juramento~~ praestiterunt, ideo sa
factione in praemissis sententiae Judicij sui declarata parti
in causa ulterius sequi iubet in prosecutione ulterior
~~partibus~~ Earum partium controversijs suum in judicium inductis exauditis

cum

cum ex comportatis suo Judicio documentis Gsus Nicolaus Kotar
ski Modernus Actor olim Nlem Adamum Kotarski Parentem
suum coram Actis Crone Plocene Frea quinta Ante Fm
Nativitatis G V Mariae Ao 1737 Nli Feliciannae Sie
cienska Valentini Filiae pro tunc Virgini Innuptae Deo
dante futurae ~~Conti~~ suae ad psens Gsi Kozierowski
secundi voti consorti summam quingentor Tine in Bonis
Kotarzyno et hoc in recompensans summae ducentor Tine in vim
dotis pt Eand Nlem Feliciannam Siecienska per Nlem Va
lentinum Siecienski Ejus Parentem sibi sub eod Actu
Assecuratae modo simplicis debiti inscripsisse probat et
licet robore pallegatae inscriptionis per supra fatum Nlem
Siecienski factae hunc ce olim Nlem Adamum Kotarski Paren
tem suum expunctum summam ducentor Tine de manibus
dicti olim Nlis Siecienski haud levasse docet non nisi pt subsecuta
toties dicti Nlis Siecienski ~~facta~~ fata modo primum in Ao 1743to
Summam ducentor quadraginta Tine in vim pallegatae dotis
pt memoratam Nlem Siecienska Contem suam sui vero
Actu Matrem testante quietatione Authentica Coram Actis
Crone Plocene Sabatho ante Fm S. Mariae Magdalenae
hocce Ao 1743to subsecuta de manibus Gsor Antonij Swie
cicki et Agnethis Karska Coniugum percepisse remonstrat,
ast sub eod Actu hunc ce olim Gsum Adamum Kotarski
pdictae Conti suae Eand summam ducentor quinquaginta
Tine primitiva inscriptione bonificatam denuo et abun
danter inscripsisse contestatur quam obrem ~~Judicium~~
Eo attento quod tantum modo semel Enarrata summa du
centor quinquaginta Tine in vim dotis pt Nlem de Sie
cienskie ad psens Kozierowska Actu Matrem per olim Nlem
Adamum Kotarski sit levata tamen binis inscriptionibus
impertinenter bonificata Judm inscriptione ~~summae ducentor~~
~~quinquaginta Tine~~ primitiva in Ao 1737 subsecuta Summae

ducentor

ducentor quinquaginta Tyne posterius levata solidata approbata sub
alterna vero in Ao 1747 superflue et illegaliter facta de
toto sublata nonnisi Summam quingentor Tyne quem libet
Tyne triginta octo grossis numerando Gsam de Sieciensko
primo Kotarska ad psens Kozierowska ex sortibus alo Gsi
Adami Kotarski competere debere arbitratur quo autem re
fert summam ducentor Tyne per Gsum Nicolaum Kotarski
comparentem eorum Actis Crenae Plocens Tria 4ta pt Tyn Vi
sitationis Gloriosissimae Virginis Mariae Ao 1761 in Nobilibus Eae
Mariannae Franciscae et Josefae Obrembskim Virginibus
innuptis inscriptam in depositum Gsae ad psens Kozierow
ska Matri per hunc ce Gsum Kotarski Filium dari allega
tam quoniam hanc ce summam praeter quotam octo decem
Flo penesse hucusq manentem praelibata Gsa Kozierow
ska Mater pfato Filio suo restituisse infert evadat igi
tur prout tantum modo quota octo decem Flo ex sum
ma ducentor Tyne restans a se Eiae Filio iuste ad exolven
dum debetur idq in instanti cuj adetur Mis adrothisandum
tandem hocce juramentum per Matrem pstandum Gso Kotar
ski Filio non urgente nonnisi hanc ce quotam octo decem
Flo Polo a Gsa Kozierowska Matre seu utrisq Cogitus pro
re Gsi Kotarski Judicium provenire agnoscit in reliquis
vero categorijs ad disjudicandum dissentientibus cum utraq par
tes amicabiliter se se componendo complanationem in teno
re sequenti (inseratur) conscripserunt manibus suis et
Amicor authorisarunt et ad approbandum Judicio suo
porrexerunt qua propter Eadem complanatione supra in
serta in toto ratificata, Judm standum Eiae per omnia ad inven
decernendo quatenus Gsus Nicolaus Kotarski summas bia
primam quingentor Tyne ex inscriptione per Judicium appro
bata deriventem in Florenos reductam Sexcentos triginta
tres Florenos et Grossos decem Flo efficientem alteram Gsis

Kozierowskim

Między Jchmć Panstwem Jmć Panią Felicyanną z Piecienstw
skich Pierwszego niegdy Jmć Pana Adama Kotar
skiego Powtornego adpsens małżenstwa Jmć Pa
na Macieja Kozierowskiego małżonką czyli raczey oboygiem
małżonkami Kozierowskiemi matką y Oyczymem z Jedney
a Jmć Panem Mikołaiejem Kotarskim niegdy Adama
Synem z Drugiey Strony, iest zawarta Komplana
racya y nieporuszona w niżey opisanym sposobie ugo
da, iż Też obiedwie strony po nastąpionych tak zapisow
jakoteż y względem summy Dwochset Tynf przez
JPana Mikołaja Kotarskiego od Obrębskich zaciągnio
ney Rezolucyach Sądowych, a jeszcze o wzajemne
pretensye Terminami y manifestami obięte, tudziesz
o dożywocie poznaniu podległe godzą się w takim spo
sobie, iż Jmć P. Kotarski Syn chcąc adire Posessionem
Części w Dożywociu Jmć Pani Kozierowskiey podległych
postępuie summę Złotych Pol. Osiedziesiąt za to z Do
żywocie Jmć Panstwu Kozierowskim małżonkom.
albo raczey ex prorogativa maritali mężowi zapłacić,
y też kwotę na Poniedziałek po Swiętym Jakubie
w Roku Teraznieyszym 1785 wraz z Summą zapiso
wą Pięciuset Tynfow wedle Rezolucyi Sądu Ziazdo
wego Jchmć PP Kozierowskim małżonkom przypa
daiącą wyliczyć obowięzuią się, po ktorey wyliczeniu
zakwitowaniu Jchmć PP Kozierowscy z Posessyi Części przez siebie
tu posiadanych ustąpić y z Dożywocia pokwitować
będą powinni, kwotę zas Osiemnascie Złotych De
kretem z Jazdowym Panu Mikołajowi Kotarskiemu
przyznaną y Jmć Pretensye do Dnia Dzisieyszego
miane wzaiemnemi Pretensyami Bonifikuiąc na zau
sze umarzaią, y nic a nic do siebie niezostawuiąc, Tęż Kom
planacyą dla większey oneyże wagi y waloru w przytom

w przytomnosci Przyiacioł rękami podpisuią Działo
się w Zakrzewku Dnia Piątego miesiąca Lipca Roku
Panskiego 1785 a to pod Czas agituiącey się Kon
descensyi między Tymiż Stronami w Tychże Do
brach Zakrzewku

Felicyanna z Siecienskich Kozierowska Ręką trzyma
Maciey Kozierowski mąż Ręką Trzymany
Mikołay Kotarski ręką trzyma

Wawrzeniec Bromirski Burgrabia Grodzk. Płoc. przytomny
Walenty Hl. Jozefowicz Burgrabia Grodzki Instygator Ziemski
Antoni Rudowski Płocki Przytym będący Przyiaciel
Przyiaciel przytym Będący

440

między Jchmc PP Kozie
rowskiemi y Jmć P Mi
kołajem Kotarskim
Zawarta Komplana
cya

1785

Conjugibus et quia Conti summam trecentor viginti Sex Flo Grosor viginti Pl. ejus locatione Marito vero summam trecentor Sex Flo Grosor itid Viginti Pl. idq ex nexu inscriptionis per Nlem Felicianam de Sieciensk[illegible] protunc ob Nlis Adami Kotarski relictam Contem Viduam Coram Actis Crenz Plocenz Fria 4ta pt Dominicam conductus Paschae in Ao 1747 sup summam ducentor quinquaginta Tyne toto Flo officientem in rem Ejusd Nlis Kozierowski protunc futuri Mariti recognita ad manus, alteram octuaginta Flo Pol pro jure advitalitio complantione pfata concertatam iuxta consonatiam Ejusd Comptationis itid Gso Kozierowski Marito ad manus Coram officio et actis Crenz Plocenz pro Fria secunda pt Fm S. Jacobi Apostoli As Corrente ventura sub pena baonis in casu contraventionis circa Maaonem faciendam publicanda enumeret et Gsi Kozierowskij Coniuges sub rigore supra scro hasce summas Ebent ac pt lavationem Eas intridus de sortibus Gsi Kotarski hereditarijs per se possessis sub rigore pena baonis supra posito ibid extendendo Condescendent Decri pcentis vigore Quita pena Septem M Pol G Kozierowski marito Sub simili rigore per eund Solvenda

Petrus Rudowski Camerarius Terrae Pltus Plocenz Judex Condralis

Officium pcens Castr Capitt Plocenz Ad Oblationem Gsi Mathiae Kozierowski Decrum Condle infrascriptum in Bonis inferius nominandis inter Ptes infra exarandis p Offm Trz Plocenz Camerrariatus pplati Manuq Ejusd Officij ppria subsonum reproducens ad acticandis Actisq pcens ingrossandum suscepit in Tenore Sequenti inseratur Originale vero Ejusd Decri circa Acta pcens est relictum

In Crd Plocenz Fa 2da Ipso Die Festi S. Petri in Vinculis Sedis ut Die 1ma Mensis Junij Anno Domini 1748

My Senator Dygnitarze Urzędnicy y całe Rycerstwo Woiewodztwa Płockiego na Fundamencie Prawa względem Obierania Deputatow uchwalonego z iechawszy się na mieysce Obradom Publicznym Woiewodztwa naszemu zwyczayne do Raciąża Dnia dzisieyszego Piętnastego miesiąca Lipca Roku niżey specifikowanego po Zagaieniu Seymiku przez JW Jm Pana Maximiliana Bronona na Maykowach de Hrabię Sierakowskiego Kasztellana Płockiego Orderow Orła Białego y Sto Stanisława Kawalera JW Jm Pana Piotra Celestyna Bonkowskiego Chorążyca Raciąskiego Ozdobnemi przymiotami zaszczyconego męża za Marszałka Koła naszego iednostaynemi głosy Obraliśmy y Jemusz za Assessorow to iest z Powiatu Płockiego WW Franciszka Ługowskiego Cześnika Sieprskiego y Jozefa Orlińskiego Woysk Koronnych Porucznika z Powiatu Bielskiego WW Stanisława Ubysza Podsędkowicza Ziemy Płockiego y Jana Sokolnickiego Woyszczyca Płockiego z Powiatu Sieprskiego WW Sebastyana Kozłowskiego Skarbnika Sieprskiego y Jozefa Zakrzewskiego z Powiatu Raciąskiego WW Stanisława Sękowskiego Podsędkowicza Zawskrzeńskiego y Bernarda Czernickiego Podczaszyca Przemyskiego z Powiatu Płońskiego WW Karola Sokolnickiego Woyszczyca Płockiego y Macieja Joszczynskiego Burgrabiego Grodz. Płockiego z Powiatu Srzeńskiego WW Hilarego Mostowskiego y Antoniego Miłodroskiego z Powiatu Mławskiego WW Adama Bagińskiego Podsędkowicza Zawskrzynskiego y Wawrzeńca Drozdowskiego z Powiatu Niedzborskiego WW Kazmierza Czernickiego Podczaszyca Przemyskiego y Felixa Bagińskiego do Konnotowania Suffragiow przydaliśmy, ktorzy to JW Marszałek Koła naszego Rycerskiego iako też y WW Przydani Assessorowie Rotha Prawem przepisaną distinckim na Wierność konnotowania Suffragiow jurament to iest JW Marszałek przed JW Kasztellanem Płockim Zagaiaiącym, a zas WW Assessorowie przed JW Marszałkiem wypełnili, po ktorym JW Marszałka y Assessorow Obraniu y wypełnionych przez nich wedle Prawa Przysięgach do Elekcyi Deputata przystąpiwszy WJmć Pana Tadeusza Mdzewskiego Regenta Grodzkiego Lubelskiego do wszelkich Funkcyi męża zdatnego z pomiędzy siebie iednostaynemi Głosy bez naymnieyszey Kontradykcyi za Deputata na Trybunał Koronny Obraliśmy, ktory JW Deputat Jurament Prawem do wykonania na Funkcyą Deputacką wysadzonym przepisany przed JW Kasztellanem Płockim Zagaiaiącym w przytomnosci Seymikuiących y w mieyscu Seymikowania wypełnił y wykonał. Gdy zas Regestr Woiewodztwa naszego Pło-

Płockiego w Siedlcach do sądzenia spraw Obywatelskich
w Roku teraźniejszym przypada, a na Kadencyę Deputatów
stron dwóch Woiewodztwom Obieranie Pisarza na Sej-
mikach Deputackich iest Prawem pozwolone, przeto
wedle przepisu tegoż Prawa W. Mci Pana Antoniego Bonkowskie-
go Komornika Ziemskiego Sawockiego do Sądu Deputackiego
zdatnego za Pisarza na Kadencyą Regestru Woiewodztwa
naszego w Trybunale Siedleckim w Roku teraźniejszym
przypadaiącą iednomyślnie obieramy y Destynuiemy. Za-
wsku teraźniejszy Wybranie Deputata na Trybunał Koronny
y Pisarza, niemożemi zamilczyć tego co sami poprzednicy w
przedmiocie tym innych Woiewodztw y Kapituł dopełnić
ni byli Jasnie Oświeconemu Xiążęciu Jegomości Michałowi
Jerzemu Poniatowskiemu przeszłemu Pasterzowi naszemu
Primasowi Korony Polskiey y Wielkiego Xięstwa Litewskiego,
adiutorowi z Zupełną Jurisdykcyą Krakowskiemu Xiążęciu Ka-
pitulskiemu, któremu tyle Wdzięczności Obowiązków Woie-
wodztwo nasze winno ile nie iest w mocy wywiązać się za nie inaczey
iak że w każdey okoliczności zaręczaiąc publiczną wiarą
nayprzychylniey sze usługi J. O. Xciu Mu Primasowi a następcom na-
szym w potomne wieki z niezmierzoną Stawaią Mię Jego do uwielbienia
podawać sobie Jedni Drugim będziemy, czuiąc to iż niemasz prawie Oby-
tela którzyby do hoyności Ręka tego nieprzywiązana y oraz za Delegata
z Szymku dzisieyszego do Jego J. O. Xcia Mu Primasa Korony Polskiey
y Wielkiego Xięstwa Litewskiego Wdne Panow Jana Komowskiego Łowczego
Ziemskiego y Ludwika Zielińskiego Łowczego Płockich Obieramy y Wy-
łamy którzy na to Osobną Instrukcyą umocowani od nas zostaią
Widziana zawsze od całego Narodu Troskliwość Nayiaśnieyszego Jego
na o uszczęśliwienie Obywatela każdego y o Jego we wnętrzną Spoko-
ność, kto z nie widzi codziennych Ojcowskich Jego Kroków mu staran
do widzi Jego iasno y dziś przestany po Woiewodztwach Swiekich mie
Deputata mens Woyskowy ułożony o werbowaniu Rekrutow, gdy za
wodu Roku 1775 tego Roku same Regimenta przez Wyżey tane Komen
dy na werbunek braty Rekrutow z Dobr Królewskich Duchownych
y miast miasteczek dziedzicznych, a często kroć y wiom dziedzicznym
dosadało się kto z Roku 1775 tego Roku są wyłączone od werbunku
a zsądy praktykowały się rożne inkonweniencye, iako to tumult
kowi rozlanie, a często kroć y zabóystwa o co wielorakie uskarżenia
do Nayiaśnieyszego Pana y Rady Nieustaiący y zachodziły. Zako
wym y tym podobnym Jego Królewską Mość Pan nasz miłosier
zaradzaiąc przypadkom podaić Swiekie mez Deputamenta Woy

skowy

Woyskowy ułożony, aby wymiar poreyi Dymow w Dobrach Kowalewskich Duchownych y Miastach Miasteczkach Dziedzicznych w Liczbie ieden Dwadzieścia Dwieście Osmdziesiąt dwa znayduiących się w Woiewodztwie naszym Stockim nie tylko nie wzion Dziedzicznych Szlacheckich iako y Sprawiedliwie wyżey wspomionym wyiątkowych osob siedm do Woyska zdatnych co Rocznie wydawane byly, my więc Obywatele Woiewodztwa Stockiego, na Sprzeciwienie Deputackie Zgromadzeni na dowod naszego wdzięczności y wierności niepomnożonej na Zawsze Nayiaśnieyszemu Panu Jego Królewskiey Mci, a oraz aby Sześwietny Departament Woyskowy za zdaniem Nayiaśnieyszego Pana, raczył klassyfikować wiele Dymow na iednego Rekruta składać się ma z Zaczęcia Wybierania lub od Kapitalnego miasta Stolca lub wedle pierwszeństwa Powiatow w naszym Woiewodztwie będących determinował do prawa mi się y to na Przyszły Sejm do Instrukcyi Postow u mnie siedmi ktorym to Rekwizycyą naszą Listami Jasnie Wielmoznych Kasztellana Stockiego Zagaiaiącego y Marszałka Koła naszego Oraz Wielmoznych Assessorow podpisana do Aktow Grodu Stockiego sposobem Oblaty podaie Dyspozycyami Działo się w Raciążu na Mieyscu Obrad naszych Woiewodztwa naszego zwyczaynym Dnia Siodmastego Miesiąca Lipca Roku Pańskiego Tysiącznego Siedmsetnego Osmdziesiątego Siątego.

Matyasz Hrom Sekretarz Sprawy Woiewodzkiey Zagaiskiey Sekretarz mpr

Piotr Celestyn Bonkowski Starzyc Raciązki
Marszałek Koła Rycerskiego.

Franc Zagowski Czesnik Bonialski Sieradzkiego
z Powiatu Stockiego Assessor mpr

Joseph Olinski Porucznik Woysk. Koronnych
Ztegoż Powiatu. Assessor mpr

Stanisław Ubysz Podzędowski Ptocki z powiatu Assessor Kola
Jan Antoni Sokolnicki Woyszczyc Woiewodztwa Stockiego Assessor Ztegoż
Powiatu Bielskiego mpr

445

Sebastyan Kozłowski Skarbnik z Powiatu Lipskiego Assessor.
Jozef Jakszewski z Tegoż Powiatu Assessor
Stanisław Sękowski Podsędkiewicz Zawskrzyński z Powiatu Raciązkiego Assessor
Bernard Czerznicki Podczaszyc Pramyski z tegoż Powiatu Assessor mpp
Karol Sokolnicki Wyszczyc Województwa Płockiego Assessor Powiatu Płońskiego mpp
Maciey Goszczyński Burgrabia Grodzki Płocki z tegoż Powiatu Assessor mpp
Hilary Mostowski Ch. G. K. z Powiatu Skrzyńskiego Assessor mpp
Antoni Miłodroski z tegoż Powiatu assessor
Adam Bagieński Podsędkiewicz Zawskrzyński mpp Assessor Powiatu Mławskiego mpp
Wawrzyniec Dro Dowsky n. Assessor powiatu ~~Niedzborskiego mpp~~ powiatu tegoż Mławskiego mpp
Kazmierz Czerznicki Pod. Prze. Assessor Powiatu Niedzborskiego mpp
Felix Bagieński assessor tegoż Powiatu mpp

Officium Praesens Cre Capitt Plocen ad Oblationem Gdi Stanislai Zołtowski Laudum Electionis Illris et Mcor Judicis ad Tribunal Rni Deputati et Notarij in Comitiolis Pltis Plocen in Raciąz sub Directione JM. Petri Celestini Borkowski Vexilliferi Raciąsien Eorq Comitiolor Mareschalci proxime Celebratt conditt manibus tam Pdicti JM. Mareschalci quam MM. Assessor Subscriptt reproducen ad Acticanq Actiq Pzq ingrossanq Suscepit in tenore Sequen Inserat Orgte ejusq Laudi circa Acta Pzq est Relictum.

In Castro Plocensi Sabbatho Ipso Die Festi Sanquinis Romanae vidiat die 16ta Mensis Julij ad Domini 1785.

Actum In Fundo Benorum Gozice idq. In Termino Condescensionis partibus Designato Tertia Post Festa Solennia Sabi Pentecosten proxima Scilicet Die Decima Septima Mensis Maji Anno Domini 1785

Coram Prno Matthia Parczewski Burgrabio Crcng Plocens Judicie Condti in presentia Presorum ac Nobilium Joannis Nidzelski Mathiae Leszczynski Burgrabiorum Crcng Plocens Josephi Sieciki Stephani Murawski Ludovici Obrzewski ac aliorum Plurimorum Nobilium ad actum presens Congregatorum nec non Mris Rni Ignatii Przyd. Andreae Marcinciale de Ogonowo Authi et juratis ad actum presens aclamans Assumpsit Etiam aclamans Officium Superscriptum Burgr. Crcng Plocens Condte In virtute Decreti Judicij Crcng Plocens Feria secunda post Prm OO Pentecosten proxima Jplest. Die Octava Mensis Novembris anno elapso Inter Prem Matheum Pathurum et Adamum Filiastrum Sieciche ab una et Prem Mariannam Sieciche primo ob. S. Bartholomej Zbyszynski secundi voti ob. S. Josephi Leszczynski Relictam Centem Viduam Mathiae Zbyszynski et Catharinam Leszczynska Conjges Genetum et Filiam nec non Mathiam Zbyszynski et Catharinam Leszczynska Conjges Genetum et Filiam prae abatte ra prolatae Quo mediante Decn Condescensio Officij cuj et S. Melchionis Mieczynski Burgr. Crcng Plocens ad Bona In actu Contenta est Determinata Eodemq. Decn Sententiatum est ut suum Officium unius Absentia non Obstante Captato Tempore meria eiusdem ventu cuj tempestive faciendo Assistentiae multae Partium sumptus Conducendum Condescensionum Computationum Documentorum Causam presens emittendo per prtes Conscribendi Summarijs mediantej Comprobatione Juralium de mundo, quibus Computatis de ipsorum prtium Jurisdictione fundor proquem apparuit Orientijs Damnis Injurijs ac Cunctis Et Singulis prtium pretensionibus Injuriat Juvetigat Inquisitiones Juralium Expediat Justa jno opportunitate negotij et Calculum si juste cuj et aquo Debebitur Exigisat Solutionem summar sicque cuj Competit, Decernat, penas super quo Interent Imponet, Satisfactionem Omnimodam et beneficationem Quantum cuj Debebitur Sententiet Individuos et Dubia quaevis resolvat, Tmis pretigat Rejores Decretorum Amittat, Totumq. hanc Causam ad Contenta Documentorum mandatorum et Tmi Partis actoris nihil Intacta et Resoluta relinquendo pro Justo et aequo finaliter Decidat Disjudicet ac mode retur cujus velgarium Decisioni prius parere et acquiescere ac Judicatum Pacti subpena Brmis Illos. Termino Condnis super prte Contravenientia Eliminda Debeant ac teneantur alias Decrd. Eos premisso finem vitae edixerente facta prius tempestiva per literas Missibiles Assistentiae ad Bona Inacta Contenta Officium Condescendet et prtes Condescendendo premissa peracta et substantata Publica Cinacactus ejusmodi usuali solita fundari quae fundata Jurisdictione prius ad Inscriptionem Computationum suorum Coram Officio audiamare Intenuit quo In Tmo audiam alio prtibus et Dnis Matheo Pathuro et Adamo Filiastro Sieciche act. prte, Prem Maria maSieciche

pro modo

primi ds S. Bartholomej Zbyszynskii secundi voti ds S. Josephi Leszczynskii Relicta Co-
sorte Vidua Matre Mathia Zbyszynskii et Catharina Leszczynska Conjugibus Genuvet
Filia atq Jacobo Zbyszynski in primo matrimonij Thoro procreatâ Filio Citato
autoribus Judicij per eorum Suos Leszczynska Matrem et Mathiam Zbyszynski
Generum suos et alios mibus plis Coram Officio presens Cond Comparendi et
Tandem ob Imminentia Judicia Tria Proxima In Causis agitanda Officio presens
de Consensu Partium utarumq actum presens Condnis In alium tempus sub-
ut pro Die Decima Quarta Mensis Junij in Anno presens proxime Venturo
Anni preaperte Decreti Regere et Robere etiam cum potestate aliis Suis Bur-
grabij in Decio Expresi ~~prorog~~ Locandi prorogat limitat et differt Conser-
vando Tamen Partibus Comparendi Peremptoriam actus presens Robere
Tandem In Cond Proximo Celebrationem Incidente Ordinat Feria Tertia Post
Die Festi Sancti Antonij de Padua proxima Fluit et Die Decima Quarta
Mensis Junij Anno quo Supra reapum pta sua Jurisdictione vere Militari
ta presens Suis ac Nobilibus Joanne Niedzwiedzki Mathia Leszczynski Burge
Berg Proxime Josepho Szczucki Ludovico Olszewski ac alijs Plurimis Nobilibus
ad actum presens Congregatis nec non Mltis Rni Dni Dni Davido Thoma Mod
coab de Lugi auctho et Juratis ad actum presens audiendum Assumptis Et Cum
audiendo Partes ad Invicem bene Comparitionem suo Coram Officio audiendum In-
timarit Quo In Cond Intimationis Litibus et Quoq Suis Mathieo Pathia et
Adamo Filiastris Szczucki aut per eorum S. Mathieum Szczucki suos et Filiastri
sui mis plis Et Suis Manibus Szczucka primi ds S. Bartholomej Zbyszynski
secundi Expert voti ds S. Josephi Leszczynski Relicta Conte Vidua Matre Mathiæ
Zbyszynski et Catharina Leszczynska Conjugibus Genuvet et Filia atq Jacobo Zby-
szynski in primo matrimonij Thoro procreatâ Filio Citato Et Invicem per
eorum S. Mathiam Zbyszynski suos et aliorum Citationum et Invicem mes pla
Coram Officio presens Cond Comparendi et Officium presens Exequendo Se-
quelam Dei potestate cujus presens fundata Jurisdictio Decernit Quatenus
Partes Documenta Summariatum Conscripta Competentia eadem vicissim alterius
Communicent Documenta Summariatum Conscripta et subscripta Competentia
vicissim Alterius Communicarunt Judex ad mesibilibus ad presentandum Partium
super realem Competentia Petitum Et tunc Audientia Ad Dictum Mltis Judicis audito
thias Prestitarunt S. Mathieus Szczucki suo et Filiastrum nec non tum S. Ma-
thias Zbyszynski Ad suo et aliorum in precium Intrantium nec non quorum
prestitum Juramentum Earum Partes Absentium Comparitione non Liberas fuit ac pro
nuntiat Alterius negotium Introducere mandat In Introducto negotio Con-
troversia primum probet contra facta et Illata et quidem actorie nempe Sta-
thiæ Szczucki Comparens Dominicalem agrorum et Hortenum tum pratorum et
Arearum Jurium ejus Hereditarie et Obligata Solutio an si per eos et violenter
non exoluta Summis Occupationum Demandans unicum videndo Calculo
nec non duorum Juramentum Testium Citatis Admittitur Dominicalem
agrorum pratorum Camporum Arearum Hortorum an si per eos plus ultra Juratis
Pertinentia ex Litibus eorum Vendicationum et perperam unacum Benificatione

percepta

Perceptionem assignandam Concludentia Exaudita Quando quidem ex Compertatis Documentis et Litis per partes Alterutrum Communicatis ac comprobatis Nlm Stanislaum Gerici sortium Bonorum Gericie variarumde Voluntatum suendem Tres Filios ut puta Bartholomeum Jacobum Andream prorecepe a Bartholomeo Franciscum abalendra Amam N. Straynthi Malinowski Mariamam Cinubam primo N. Bartholomej Ibyszynskiej secundo voto N. Josephi Szczerzynskiej Contem modernum Etatis Ac Andnicij Signicky prefecipe N. Jacobum Gericki Bartholomeij Filium alterutrum nullamq; noticiam durata ejus Estate N Amam N. Malinowski Conversam de Andnicum Gericke Rebilibus Fatis decipe tum et Franciscum Bartholomej Filium similiter stenliter ita functum Ipe Pil tamen in vita sij sortem substantie pert Parentum in sedevo luti S. Matheo Gericki medemo acti Reigneipe attestantibus Fraucellinibus et pote Obligatione Coram actis Prenz Cichany Feria Secunda post Fm Visitacnis Glori osissime Virginis Marie 1707 Anno per N. Bartholomeum Gericki ob Stanislaj Filium suet NN. Jacobi et Andree Gericki Fratrum suorum in rem N. Casimiri Gericki Matthie Filij super agros Certos In Bonis Gericie Podlesne Pil pro summa Urgente Novem Florenj Polonicali albis Argentea sine pmento monete Ruogneta Inpert Altera Similiter Obligatione Coram actis Prenz Plouenj Feria 3tia Pnde Exaltationis Sancte Crucis 1712 Ad peticionem N. Bartholomeum Gericki ob Stanislaj Filium in Personas Nobilium Francisci Matthie et Josephi Gericki ob Matthie Filiorum super totas et Integras sortes suas in Bonis Gericie Prudnie et Podlesne sitis In Summa Septuginta Florenj Polonicali alias Imeminationibus facta Tertia In Acie Cichanoviensj Feria Quarta Ante Festum Sancte Catharine Virginis et Martyris 1720 Ad per meditum Nlm Bartholomeum Gericki ob Stanislaj Filium suo et NN. Jacobi et Antonij Gericki Fratris et Filiastor suor me In rem NN. Adami et Joannis Gericki de Gericie Mlynskie super pepulas Certas Agros in Bonis Gericie Prudnie sitis alias Imeminationibus Ruogneta Post subsecuta Supramensuratas Obligationes Subsequens tempore NN. Adamum et Joannem Gericki ob Antonij Filios N. Josepho Gericki ob Matthie Filio summam suam pecuniariam Centum Deum Florenj pro ob N. Bartholomeum Gericki super agris Certis modo Obligat Imeinpt Coram actis Josephi Feria secunda post Dominicam Oculi Quadragesimalem 1728 Anno Transfipe sequenj Ad Nempe 1729 Inij Sabbo In Crastino Festi S. Marie Magdalene N. Antonium Gericki ob Casimiri Filium N. Josepho Gericki ob Matthie Filio summam Urgente Novem Florenj Pol per ob N. Bartholomeum Gericki et NN. Jacobi et Andree Gericki Fratrum suor me modo Obligat Imeinpt Dominipe Filium vero ejus Nobilis Bartholomej Gericki Nlem Franciscum Gericki Assignationem Coram actis Josephi Feria Quarta pert Dm Conductus Paschae 1746 Ad Imem N. Mathej Gericki ob Josephi Filij super totas et Integras sortes suas in Bonis Gericie media et podlesne ac Prudnie sitis Ruogneripe sempleg manuali in Gericie Eodem Anno Datuet In rem S. Mathej Gericki Genienę de Summa Urgentis Florenj Ex pretio retenti provenienę Aequitate Equitate Compertus et sue Substantia pert ob Nlm Stanislaum Gericki in Bonis Gericie situata In Trina Capita subiect Andree pert Andream Immemorem Ob. S. Szczerzynska unicam Filiam J. Bartholomej cujus Filia N. Francisco Gericki S. Matheus Gericki jus hereditatis Dueserit Jacobi adverg neg in stirpe Liberorum naturalium neg in notitia ejus deor tabepen

fol

Reperibilis Verbante premissa Deum Gradi in Fundo Bonorum Geruse Szudnie Tenia secun
Jn Vigilia Festi Visitationis Glorissime Virginis Marie 1740 Aõ per Offm Burgi Cing
Florenz prolatã adjectaq Cing Florenz Tenia secunda pert Festum Sancti Bartholomej
Apostoli eodem Anno per Oblatum perredit N.N. Josepho Uniculo et Hmo Bogdano
Conjugibus Simonam Duendum Plenz Polonicalis ex Speciebus a N. Antonio C
dendi Querelis Emicanz proture Jn Substantia ob N. Stanislaj Geruchi totalis h
renz a Seis Matheo Geruchi pmerentanco aidre Curtis ab ob S. Francisco Geruchi Ju
ris querelore Mariarma de Geruchie Ultimi nuptus ob S. Josephi Leszczynski Ob
ta Tenente ad pmeens Vidua ac a Seis Pomianensibus Conjugibus sertis N. Jacobi Sta
chi Virgne jurium eorum Prospectibus adjudicanz Devalutamque Eandem Curtem
pert N. Jacobum Geruchi Derelicti et per Seis Pomianensibus in virtute Juramenti
Prospectum pmeudente satisfactione pro jedem Juribus ut apertur Pars Citta pro
ti Geruchie Leszczynska deventamque et Jn possessione Seis Exhibita, exercendis sub
jecta Dementibus, Et licet S. Mariarma de Geruchie Leszczynska Relicta Comen
dua modema Citata cum suis Consultis mãdatum Comparitis Cing Florenz Tenia
Tertia pertinente Festi S. Luce Evangeliste 1762 Aõ pro ob N. Josephum Leszczynski
Secundarium Mantum suo et Cjusq ac alterius Mariarme Geruchie supra Patro
lis ob N. Bartholomej Geruchi Filie me Cing N. Matheum Geruchi Hmum Co
rum Act de nullitate et Invalliditate Resignationis super certum Benefitium
Geruse Podlesne et Szudnie pro ob N. Franciscum Geruchi ob Bartholomej Filii
um Jpsum Cjusq ac si esset cum Clausula Juris proprij quioris Retinente Resignate
Jn Sum manis Documentis nunc Comprobat reponit, Quia vero Pro Delicti Ge
Geruchie Leszczynska Jn Officio pmeens prior se sistens a me allegatis mãdatione
supra exarata Resignationem premissam Virtute Judicis reudit et eandem
Resignationem Approbat Juvicia Offm pmeens Petenta eodem mãdatore ut
per prior Officij sui Revolutum Pronũ Supradictum S. Matheum Geruchi Cras Juenerit
et Prospectum Curtis Sortis Ex Capite ob S. Bartholomej Geruchi S. Francisci
Pertz Cjus Derivanz Originaliter pert ob N. Stanislaum Geruchi Derelicti ex
Abere N. Francisco Geruchi Derelicte nepote ejus Querelle prout Respondebat
Conservandum Declarat Eandq sertam Pallis Ubius Cime Jnfrascb
signeudam Sententiat, Quoniam vero sum me bene prima Virginis Mariarme
renz Polonicalis Albe Argentue sine pmeuld merenete pmicipaliter pro ob N.
Bartholomeum Geruchi ob Stanislaj Filium suvet N.N. Jacobi et Antonie Ge
chi Fratrum suorum me N. Carimeri Geruchi Matthie Filio super Agris Cer
tis Jn Bonis Geruse Podlesne sit modo obligat actor Cing Cichanowicz Pz
pert Jm Visitationis B. Marie 1707 Aõ Jnscripta et per Translationem Conven
actis Jpsq Sabbõ Jn Cmo Festi Sce Marie Magdalene 1729 Anno a Nobili
Antonio Geruchi ob Carimeri Filio pro ob N. Josephum Geruchi ob Matthie
Filium Medemi Comparentis S. Mathej Geruchi Pinentus Querelle Altera Cen
tum Decem Typographicum Jtq per eunq ob N. Bartholomeum Geruchi ob Sta
nislaj Filium suvet N.N. Jacobi et Antonij Fratris et Filiastri suorum me Ser
vanerd me similiter modo Obligat N.N. Jacobi et Adamo Geruchiem de Geruse

Mtyńskie supra agris in Bonis Sericae Prudnic Juxta actus Jisdem Feria Quarta ante
Festum Sanctae Catharinae Virginis et Martyris 1720 Ao Instantis et per Cessionem Nob
Adami et Joannis Sericiae de Antonij Filios per ob. N. Josephum Sericki ob Matthiae Filium
ad Quantum Lucrati per Caput ejusq Parentis ad mentionat S. Matthaeum Sericki
ad Decem Florenos Polonicales et Palpantur Jegr Seus Matheus Sericki
attestante Manu Eorum actis Cretz Plocz Feria secunda post Festum Divae Annae
Genitricis Gloriosissimae Virginis Mariae per se anq N.N. Hiacynthum Malinowski
et Josephum Lissiewski ac Mariannam de Sericiae Josiem Cergo Ortnaum et Mat-
tium Jacobum Lyszewski Prioratum et Filium nec non restitutis summis mer-
cessionario per ob. Parentes acquisitis supra cessis de Agris Obligationibus su-
pradictis specificatis Vi et Violenter Expulsionis eorumq agrorum Occupatio
in Anno 1755 facta possessione Eorumd agrorum privatus esse probatur eo
tuita Subalterna facta hoc Instanti Mandatum Dirigit Ignatius Officium
Juramento attentis premissis Documentis ac Considerata et Intentata per Nos bina
Ex Summis prima Viginti Novem Florenos Polonicales albae Argenteae sive pruten
minetae Florenos reducendo Efficiens Florenos Viginti Quatuor Groschen Septem sol
dos Duos Polonicales Exaltera Centum Decem Typos Quemlibet Typos Triginta
Orte groschis numerando Efficiens Nonaginta Duorum Florenos Groschenum Quinque
Solidi Unius Polonicales Excapitibus ob Nobilitatem Andreae et Jacobi si et in quan
tum minoris Etatis Sericiuich in Executionalionem Portum eorum abobligationibus
supra Exaratis non tamen judicando tamen Juri haeredit. Matthaei Sericki super
meditatem Bonis Jacobi Sericki si praecidit apparuerint Tertia vero Portione pro
Sorte Nob. Bartholomaei Sericki Quotae eorum Relicta uti per Testamentum
S. Matthaeum Sericki a Filio ejus Jure haereditario Quaesita ac Detruncata Juxta et Se
gratiae memoratum S. Matthaeum Sericki Competere Debere Declarat, Deor
rendo statuit Quatenus Praelibata S. de Sericiae Executrix Relicta Vidua
tanquam Post Quanto sui haeredisq Emundando Agros Obligationi subiecti
praeallegati Summas primam Viginti Quatuor Florenos groschen Septem solidos
Duos Polonicales alteram Nonaginta Duorum Florenos groschenum Quinque solidi
unius Polonicales Supra liquidat in et pro Feria secunda post Festum S.
Margarethae Virginis et Martyris in Anno praesenti praesentibus Ventura Coram Officio et
actis Cretz Plocz idque sub poena Bmis Insaeru Contraventionis reis Poena mandati
nem Juris faciens Publicandi ad manus et Executionem S. Matthaei Sericki eorum
cum provisionibus ab eisdem summis provenientibus ad alterum tantum post
Occupatio nem Agrorum Auctis solvat et realiter Enumerent Juxta poenas
Matarum Polonicales circa solutionem praefati Juris Communionis solvendo
Nicolaum minus per Violentam Occupationem Agrorum Juri Obligati Instanti sub
ictorum praeterimissis poenis Perentalibus non nisi Bonorum non posse coactore
praeter Decernendo Statuit Quatenus Pars citata ut prae Mater cum Filio ac
Filia Parum Simplicem Quatuordecim Marcas Polonicales in et pro Vno
supra peritia et subjungere Eidem ad manus aut Solvendi Condemnavit expeditas
tis actis super hoc Citata hoc in negotio Judicij Cretz Plocz Obtenta nonagente ea
Parte praenali tatem sine poenis Capiat et Amicabilat Decreti Praesenta Vigore
Mathias Skarzewski Burgg Cretz Actus Plocz Judex Condis

Ita

Offm pnns Crenz Capit Plocen ad Oblaonem Gsi Mathei Gorszczycki Decrum Condile infrascrum in Bonis inferius nominandis inr ptes intraexarand p Offm Burgle Crg Plocen plat manuq Ejusd Officij cubcerum reptacz ad Acticand Actisq pnne ingrossand suscepit in tenore sequen Inseratz / ~~[illegible]~~ Originale Ejusd Decrum circa Actu pnz est relict

In Crd Ploc Idq sub Celebraone Judicior feria 3. post Fm Scapularis B V Mae pxa scilicet Die 19. Mensis Julij A D 1785

Officium Campestre Granitiale Camerariatus Pltus Plocen. Siquidem Condescensionem Granitialem Inter Bona Kowalewo Boguszyce ab Una et Kowalewo Skorubki parte ab altera ex Decreto Dni Plocen. Emanatam et ex Prorogatione sui Officij Die Undecima mensis et anni Currentium Incidentem ob rationem similis Condescensionis Granitialis inter alia Bona agitandae Eadem Die ullo modo Expedire valet Ideo Iterum Lancae Condescensionem et ejus Trnum cum omni Decri adcitaonum et Prorogationis vigore ad Diem 25tam mensis et anni Praes. prorogat et differt ac reclamandam per Mtem quemvis in praesentia Duor. nobilium in Loco Controverso disponit Lancae Prorogationem et reclamationem ad notitiam partium deducendam et in actis recognoscendam censet Praes. vigore in quorum Fidem Datum in Bonis Lumino die 4ta mensis Julij A Dni 1785to.

Adamus Łączynski Camerarius Granitialis Pltus Plocen. mp Officia

Officium praesens Circa Capit. Plocen. ad Obluorum MR. JP. Sdi Joannis Nowacki de Węgrzynowo Authi et Jurat. Prorogationem Acta Condmi Jplis inter B. Officia nominanda per Officium Crmle Jplis Plocen. fuit Manuj Ejusdem Officij propria Subscriptam per Cunctis Mtem in praesentia Nobilium Simonis Kozierowski et Pauli Sarczewski in Fundo Bonor. Dni Kodzema ad diem 25 Maij Anni Curr. reclamandam proclamatis reproducere ad Acticanae Actisq. praes. Ingrossandae Suscepit in Tenore Sequenti Inscriptae Originale Ejusdem Prorogationis Circa Acta praes. est Relictum In Cu Plocen. Fra 2da Ante Fm Sanctae Margarethae Virginis et Martyris praesentibus Scilicet die 8ma Mensis Julij A D 1785

453

Actus Condescensionis
Inter Bona Kowalewa
Prorogatio.
1785 Ao

Offm Cameraniatus Tmi Plocen licet si vigore Decri Tmis Plocen in Sieprae die 10 Mensis Maij Ao pseni inter GG Bernardum Malewski et Josepham Dębska Conjuges abuna et G Josepham Dębski Parte ab altera emanati Condnem ad Ba Praerade Magna determinare pro disjudicatione Causae mente avisationis ac determinationis diei hodiernae ad Ba praemissa Praerade condescendere voluerat, quoniam Pars Actorum pe G Malewscy Prorogationem ejusdem Condnis Tmi die hodierna incidens ad aliud Tempus exposcunt, Proinde Offm pseni Terminum ejusdem Condnis ad diem 5tam Mensis 7bris Ao pseni venturam cum Omni rigore Vigore Decri Supra expressi prorogat ac di fert conservando Terminum Partibus parat peremptorie dat w Miłobędzynie die 14 Julij AD 1785

Hyacinthus Przedpełski Camerarius Tmis Plocen

Officium pseni Castren Capitl Plocen ad obtentionem Ignatij Praeradicti Prorogationem Infrascripti actus Condnis in D. in Sensu Terminum agitandi per Officium Cameraniale Tmi Plocen facti manuq ipso Officio Cameraniali subscripti reproducendi ad Actionem actisq Bed Ingrossandi Suscepit Interiore Sequens Inseratur Originale Ejusdem Prorogationis Lina ista Bed est Debitum

In Castro Plocen Tmi Cta ante Tm S. Margarethae V. et Martyris proxima Subiect Die 8 mensis Julij anno Domini 1785

455

Prorogáo Actus
Condnis m Bonis
Przeradz Parva agi
tandz

80

Actum In Fundo Bonor Lisowò Magna Vdque In Termino Cendris Partibus Designato Feriâ Quinta post Dominicam Exaudi proxima Fuitq Die Duodecima Mensis Maji Anno Domini 1785

Coram Prnso Mathia Stanzewskii Burgg Creng Ploreng Judice Cendli in presentia Prnsorum ac NN Mathej Lisowskii Laurentij Brnowskii Burgg Creng Ploreng Josephi et Alberti Lisewskich Ludovici Olszowskii aliorumq Plurimor Nobilium ad actum Presentem Congregatorum nec non Mlis Dni Gnati Burdi Romani Mercatoris de Stanzewsky authi et fidei ad actum presentem audiendum apumpte Et eisdem audiendum Officium Insinuationis Burgg Creng Ploreng Cendle In Fundamento Decreti Judicij Creng Ploreng Feriâ secunda post Festum Scapularis Beatissimæ Virginis Mariæ proxima fuitq Die Decima Nona Mensis Julij anno presentis elapso mlo Pus Valentinum Goluski et Mariannam Carnowska Conjges Abuna et Pus Lucam Thomam et Simonem Fratres Inter se Germanos Lisowskie prte Abattus productæ Quo predicante Decano Cendio Officij sui et P. Stanislaj Stanzewskii Burgg Creng Ploreng ad Bona in actu Contenta est assignatus eidemq Decano presentium est ut suum Offm unius Absentia non Obstante Condescendum Condescendendum ante Omnia Comportationem Documentorum ad causam presentem spectantium presentium Conscribendi Summarijs ac super realitatem eorundem Comportantium presentium Juris Demandet quibus Comprobatis massam totalis substantiæ Patrimonii et Materiæ Constituat Onera liquidet, Deductis Omnibus ex Massa Substantiæ Constitutis Dotem proportionatam unicuique prout Justitiæ si juste provenerit assignet Beneficia eidem cui et aequo provenient prestanda injungat Justa pro opportunitate negotij Excipiat Inquisitiones si opus fuerit Domandet Terminos prestigat Litigatores Decidendam Amicat Causam presentem nihil Intacta et Irresoluta relinquendo et realiter Decidat Disquirat ac videretur cujus vel quorum Decisioni pendentis utrinq parere et Judicata Obedire sub pena Primis illo In Termino Cendris super prte Contravenienti Publicanda Debeant ac teneantur alias Decano eorundem premissa Justitia in se Explanandi facta prius tempestiva per literas missibilis Denuntiatione ad Bona Inactu Contenta Officiose Condescendet Ubiq Condescendendi Jurisdictionem suam Officiosam prout stolita prius pale et secundum Publica ea ritu actus ejusmodi servari solita fundavit quia fundata providebitur petitas Instantiæ Competentiam suo Coram Officio declamare intimavit Quo In Termino Partibus et quibus Pus Valentino Goluski et Mariannæ Carnowskis Conjugibus precibus dnis per mantum suo et Genitis suæ mne pltis P. Catharina Brudzinska Virgine adulta Indiens pltis Pus Thoma Luca et Simone Lisowskie Civitatis et Indiens pro eisdem Pus Lucam et Thomam Lisowskie suis et Pus Lizo uskii minibus pltis P. Mariannæ Brudzinska Indiens pltis P. Laurentium Promissi Coram Officio presentium Cendli Comparentes et unum Contradictorium quarentium

pretium

Partium Controversiis Judicatis Examinatis tenuit Partes utrasq; satisfacere Deus Exami-
ve Impunitis Injunctis adilationis quos voluerint et quos negotium poposcerit
Ido minstante Et Quoniam Partes utreq; nullam sibi adilationem neq; panam
Se Intrant Proinde earq; hoc in puncto appositanda satisfactione liberas fac
al pronuntiat ulteriusq; in Causa presenq; Expirin mandat in Expensarum
ultionibus earumq; fortium examinatis Controversiis Statuit Qualenus Partes
Documenta Causam presenq; earumq; Paternum et Matris parte seu potius
Aurelium Demonstrantia Ido presentis Conscribendis Summarijs Competent
Instantiae Siquidem Partes hoc in loco Compositionis Demandatae Do
mentum Inter se componerent, et complanationem subter pur
ne Conditis Consensserunt, Officioq; suo ad Ingrossandum in Decretum et
pariendum Registrum Remederunt, Et Interim Pequem Juramentum Quam
Idem Complanationem Supra in grossatis satisfaciendo affectationi Partium
Offm presens in Omnibus ejus Punctis Clausulis nexibus Juramentoq;
Juvabat Confirmat et Ratificat, Pristinoq; ejus Complanationi De
net Qualenus Fauri Thomas Lucarel Simon Lisowsky Fris et Laudem
Sue Mariannae de Zarnowskie Valentini Potulicki Antiq; actrici Summas
binas primam Ducentorum Florenor Polonicalium de Bonis Paternis et Ma
ternis minus dotis ob Fr Martianam de Lisowskie Zarnowska ejus Ma
trem post Parentis Concurrens in eamq; jure naturae Devolutis alteram
Triginta Tunc in Florenis Reduxerq; Triginta Quatuor Florenos Pol ad seri
ptum manuale pus ob Fr Stephanum Lisowski modernum Actuarium Conventi
abob predicti Fr Potulicki Matre Matris Contract Fr vom Catharinae Brus
dia Virgini adultae nuncq; Judicq; ex altera semper providenti Summam
Similem Ducentorum Florenor Pol eamq; post Matrem jure naturae acq;
rentem nec non privilegialem Fris Potulicium ad Summam Ducentorum
Triginta Sex etiam proprietis et Exponis Agnid Fris Prudnicka
tarequam primitus Jn Compartitionem Intrantis Judicq; Summam ad Flo
Florenos Polonicales in et pro Festo Sancti Jacobi Apostoli in Anno pres
maxime venturo Coram Officio et actaq; Terrae Florenq; ido sub pena Bo
Jn casu alterius Contravenientis Cima ma alterum Tenenq; Publicanq;
et quoq; Originales Summas presentia providenda Secundum premissa
vero Admanus Fr Potulicki Mantis et Fr Prudnicka Solvant et Realiter
enumerent Lucta penae cujusq; capiti peccati trium Marcarum Pol
praxi Juris Communis solvendis Decreti presentis Robore

Mathias Parczewski Burgi Terrae Florenq; Judex Condictus

Jm

84.

Między Jmć Państwem Walentym Gołeckim y Maryanną Czarnomską niegdy Adama Corką z niegdy Maryanny Lisowskiey spłodzoną niegdy zaś Macieja Lisowskiego y Agnieszki Lisowskiey Wnuczką na wzaiem Małżonkami, także Katarzyną Brudnicką niegdy Marcina Corką z niegdy Katarzyny Lisowskiey wyrażonego Macieja Lisowskiego y Agnieszki Lisowskiey wyżey wyrażonych Corki spłodzoną Panną ieszcze nieślubną, które to tak Jmć Pani Gołecka w Assystencyi Męża swego iako y Jmć Panna Brudnicka Szwagra swego Czyniące z iedney, a Jmć Pany Tomaszem Łukaszem Lisowskiemi Bracią między sobą rodzonemi niegdy Józefa Synami z Panią Teressą Umińską spłodzonemi przerzeczonych Macieja Lisowskiego y Agnieszki także Lisowskiey Małżonkow w Nukami, swoim y Pana Szymona Lisowskiego także Brata swego rodzonego, za którego pokóy ręczą y zapisuią się Imieniem z drugiey strony staie się Ugoda czyli Komplanacya w niżey opisanych kondycyach y punktach: Iż ciż Jmć Państwo Gołeccy Małżonkowie maiąc Process do Sądow Grodzkich Płockich naprzeciwko Jmć Panom Lisowskim o zapłacenie Summy Posagowey z Dóbr Oyczystych y Macierzystych głowę niegdy Pani Maryanny Lisowskiey Matki swoiey z Substancyi Macieja Lisowskiego y Agnieszki także Lisowskiey także należącey Intentowany, y z tego Sądu Grod Płockiego Dekret ziazd do Dóbr Lisowa wielkiego do postanowienia Wartości Substancyi Całkowitey tak Oyczystey iako y Macierzystey nakazuiący zyskany, na którym tedy Terminie Ziazdu z mocy tegoż Dekretu wedle uwiadomienia Listownego Urzędu Grod Płockiego Burą tak Jmć Państwo Gołeccy Powództwo ustanowione oraz y Panna Katarzyna Brudnicka iako drugiey Siostry głowę prezentuiąca przypowiadanie do Prawa Natury zapisane po Sprzeczkach

Sprzeczkach Stron obydwoch przyokładaniu Doku-
mentow a przez Przyiacioł oboiey Strony wyrafinowanych
oraz wyrachowanych Gruntow Całey Substancyi y przy
Powadze tegoż Urzędu Ziazdowego tak się ugadzaią.
Nayprzod JPanowie Lisowscy Znaiąc to doskonale że
że Z Prawa Natury po niegdy Macieju Lisowskim y
Agnieszce Lisowskiey Małżonkach przez Głowy Matek
Ninieyszych Komplanantkow na oneż Część użytku
Substancyi należy się, Uważaiąc też Dowody wyre-
monstrowane oraz obliczenie wszelkich Gruntow Tym
że Imciom Komplanantkom każdey z nich z Summy
Oryginalney Posagowey z Dobr Oyczystych y Macierzy-
stych należącey postępuią po Złotych Polskich
Dwieście dico Nro 200, A że Prowizya nie była
Użytkowana tak przez Matki Ninieyszych Kom-
planantkow iako y przez oneż od Lat mniey
lub Więcey Trzydziestu że iednak Prowizya niemo-
że przewyższać Summy, więc Prowizyi oraz za
Process y Expensa Jm Panstwu Gołeckim Złotych
Polskich Dwieście Dwadzieścia y Sześć postę-
puią. Zas JPannie Brudnickiey iako pierwo-
tnie przypowiadaiącey się Złotych Pol. Sto dico Nro
100. Zapłacie przyrzekaią, A że Jeszcze należy się
Kwota Tym Dwadzieścia na JPanią Gołecką przez
niegdy JPana Jozefa Lisowskiego Jm Panow Liso-
wskich teraz Komplanuiących Oyca Skryptem
ręcznym Dnia 14go Lutego 1740go Roku niegdy
JPani Marcinnie Czarnomski a Matce teyże
zapłacie asekurowana y tęż Summę Rzeczeni
JJP. Lisowscy zgodnie postępuiąc zapłacie

przyrzekaią

przyrzekaią, ktore to Summy to iest Oryginalna Imć
Pani Gołeckiey z Dziada y Baby należące, a osobno
Matki Skryptem wyżey wyrażonym assekurowana Tym
Dwadzieścia na złote redukowana ~~wy~~ złł Pol Dwie-
ście dwadzieścia Cztery wynoszącą, Imć Pannie zaś Bru-
dnickiey złotych Pol Dwieście za Lokacyą iako Nie-
wieścinskie na Dobrach Czystych y niezawodnych
Prowizyonalne zaś iako to JPanu Gołeckiemu
Mężowi tak z prerogatywy Mężowskiey iako y
za Expensa prawne wyżey wyrażone złł Pol
Dwieście Dwadzieścia Sześć, a JPannie Bru-
dnickiey złł Pol Sto. na dzień Swięta Sgo Jaku-
ba w Roku teraznieyszym Blisko przypadaią-
cy zapłacić do rąk y wyliczyć obowiązuią się
a Imć Państwo zaś Gołeccy Matronkowie y
Brudnicka z Rzeczonych Summ kwitować dekla-
muią się y żadney y żadney pretensyi względnie
wspomnionych Summ rościć więcey niebędą
Owszem oneż wraz z Zaskarżeniami uma-
rzaią y tę komplanacyą we Wszystkich
Punktach ziścić y Strzymać na Wzaiem przy-
rzekaią oraz do Approbowania y ~~[illegible]~~ włożenia
Rygom Temuż Sądowi Ziazdowemu podaią
Naco dla tym większey Wiary Wagi y Walom
rękami własnemi w przytomności Przyiaciół
podpisuią się Działo się w Lisowie Wielkim
Dnia 14go Maja Rku Pgo 1785

Walenty Gołecki Mąż y assystent r.t.
Maryanna z Czarnomskich Gołecka r.t.
Katarzyna Brudnicka R.T.
Tomasz y Łukasz Lisowscy swoim y JPana Szy-
na Brata swego Imieniem R.T.

vertatur

461

Mateusz Lisowski Burg Grodz Płocki Przytomny Przyiaciel
Jan Niedrowski B.G.P. przytym będący Przyiaciel mój Jego Mci
Adam Włoczewski przytym będący. rt.

Ill.mus Praesens Cum Capitulo Plocensi ad Obtentionem Generosi
Thomae Szembinski Dominum Candidi infrascriptum in
Bonis inferius Nominandis intra Ptes infra explanandas
per Ill.mum Burgrabiale Cen. Plocen. pro Lato Mandatum
eiusdem Generosi Burgrabii subscriptum reproducendum ad
Acticandum actis quae Praesens mihi infrascripta Lex capitulo
in Senore Sequens inseratur. Quod Originale Quod
Dum Circa acta Sententiae est relictum.

Komplanacya między Jchmć Państwem Połuckiemi y Lisowskiemi Spisana.

1785

Actum in Cathedrali Ecclesiae Sancti Joannis Sena Secunda Orthodoxae Die Sexta Jacobi Apostoli Sanctissimae Die 28 Mensis Julii Anno 1785





Sz.

Officium Cameraniale Terre Plocen. Infrascriptum ad Affectationem M. Ludovici Zempicki Partis Enigmaliter agentis ternum Condnis In Bd Zalesie mente Decreti Terri Plocen. In Plocko die 4ta Mensis Maij Ac Currenti Inter Eundem M. Zempicki a Bina et M. Michaelem Zalewski Pincernam Novogrodensem ex Altera parte lati agitandae pro die Undecima Mensis et Anni Currentium praefixum ad diem 25mam Mensis Augusti Anni praesentis differt prorogatque Conservando Partibus in illo tempore ternum Suo Coram Officio aut Alio quovis ad praesentem Decreti Condescensuro Comparendi paratum peremptorium prorogationis praesentis Virtute

Dato In Gyrzyno
die Nona Mensis July
Anno 1785 to

Petrus Rudowski Cameranus Terri
Plocen.

Officium praesens Cz Capit. Plocen. ad Obladnem Gnis Andreae Szymanowski Prorogationem infrascriptam Actus Condnis in Trinitatis nominandae agitandae per Officium Cmle Terre Plocen. facta manuq Gnisdae officij propria subscriptam reproducens ad Acticandae Actisque praesentis Inprosandae accepit in tenore sequens Inmediate Originale Gnisdae Prorogationis circa Acta est relicta

In Terra Plocen. Feria 2 Ante Festum S. Margarethae V. et M. praxa sedlicet Die 11. Mensis July Ao. 1785

463

Actus Condnis Pro
rogationis in B
Zalesie agitandi

Jn Cro P

S B.

Actum in Pinde Benedicti Jazyce Pra Secta pt Pra Sanctorum Hilarii et Modesti Martyrum qua fuit Decima Septima mensis Junii Anni 1784to in presentia Magnifici ac Egregii Jezeuzly Cancellarii Pererii Rni Michaelis Medici Camni, Nicolai Stwardy Insceptatis Primum Rocen Jacobi Kolarowzky Capitanei Stanislai Jezeuzly, Joannis Mutmanowzky Jezeuj Mathiae Schmidt, Alexandri Jezeuzly aliorumque plurimorum Dominorum congregatorum Actum Rho Spri Josephi Pererii Jezeuzly de Sandomierz Rutni et Jurati Ejusdem Judicii Lucamazy et aliis de Actis.

Quum Judicatus Terre Rocen Benedictus Jezeuzly Deputatus Judicij seu Sessionis in Civitate Communitatis Pinczow Rocen Sabbatina Mensis Januarij Anno elapso 1784to Inter actum Benedictum Jezeuzly Judicem Pererium Rni Actorem ab una, et Actum Adamum Chamsky Vicecastellanum Rocen citatis Parte ab altera, Quo Decreto Lecto Actum Antecessorem Decernendum in Judicio Condescensionis ad Judicium Jazyce Quorum non est curatum effectum unde in Ordine Procedendi Judex Deputatus Sessionis Generalis Condescensionis ad Judicium Dni Jazyce Judicij seu Unionis Quorumcumque absentia non obstante Capitulo tempore statuto, tempestiva assistentia Consequenter Judicium Judicij Gni Descensuro reperiendum Tradi Rejectum Demandandi

adata scripturum per Quinque a Centum Compitanes ab Ejus Mtis Chamslue pr
re ejusdm Alberti Jezewsky adjudicata. Item magnum per Dm Centum Zb
wsky, Tricesimarium Crown Stolcey vigore specialis Mandati potentiae a Mtis
Alberto Jezewsky Capitaneo Stolcey, cum post
Mtis Chamslue matrem. et Centum mille ducentos non sufficiens summis Pecu
Quatuor Millium Crucen Dnus Dm Petro summa Exacta prout e Copia
Jezewsky Capitaneo Stolcey adjudicata Dm Francisco Ludovico Petro Coram Cu
Crõ Stolcey Die 25ta Mensis Junij A° 1773tio in Dmo per Jus Decreti
Dnorum Officio cum publicatione Bonorum Dominij Stolcey Stradtzowen
Stolcam Stundam in Bonis Lanzye Micol Chamslue et Hereditariis p
re Mtis Alberti Jezewsky alijs Insemi nadtibus Tradtorum per Offi
Curiae Crõ Stolcey in Crõ Bonis Lanzye Die 27ma Mensis Aug
Crõ Stolcey pernecessarium, ad Cuta Crõ Stolcey Die undecima Mens
Crõ Dmo per Oblatam perrectam, Item Bedtnerum in Judi
cium Crõ Stolcey Die 28ta Mensis Januarij Anno 1774to per Dm
Crõ Stolcey Die 23tia Mensis Junij Anno 1774to per Dmum
Franciscum Largowsky cum Mtre Rosalia de Langowsky Chamslue
Matrem Joannem et Adamum Chamslue Filios Mtis Alberti Jezewsky
Centum Aureos Hungaricales cum Pensione Decem Florenorum
cum una cum Bona Bonum Bonorum Dominij Stolcey Stradtzowen
Crõ Stolcey in Crõ Dmo Solutionis Jezewsky cum Publicatione Bonorum
Stolcam Stundam in Bonis Lanzye Micol Chamslue et Hereditariis
Mtis Alberti Jezewsky alijs Insemi nadtibus per Officium
Crõ Stolcey in Crõ Bonis Lanzye Die 27ma Mensis Aug
Crõ Stolcey pernecessarium, ad Cuta Crõ Stolcey Die undecima Mens
Crõ Dmo per Oblatam perrectam, Item Bedtnerum Comparitionis
Crõ Stolcey Die 28ta Mensis Januarij Anno 1775to per Dm
Crõ Stolcey Die 23tia Mensis Junij Anno 1775to per Dmum
Franciscum Largowsky cum Mtre Rosalia de Langowsky Chamslue
Matrem et Filios Joannem et Adamum Chamslue Filios Mtis Alberti Jezewsky
Centum Aureos Hungaricales cum Pensione Decem Florenorum
cum una cum Bona Bonum Bonorum Dominij Stolcey Stradtzowen
Crõ Stolcey in Crõ Dmo Solutionis Jezewsky cum Publicatione Bonorum
Stolcam Stundam in Bonis Lanzye Micol Chamslue et Hereditariis
Mtis Alberti Jezewsky alijs Insemi nadtibus per Officium
Crõ Stolcey in Crõ Bonis Lanzye Die 27ma Mensis Aug
Crõ Stolcey pernecessarium, ad Cuta Crõ Stolcey Die undecima Mens
Crõ Dmo per Oblatam perrectam, Item Bedtnerum Comparitionis
Crõ Stolcey Die 28ta Mensis Januarij Anno 1776to per Dm
Crõ Stolcey Die 23tia Mensis Junij Anno 1776to per Dmum
Franciscum Largowsky cum Mtre Rosalia de Langowsky Chamslue
Matrem et Filios Joannem et Adamum Chamslue Filios Mtis Alberti Jezewsky
Centum Aureos Hungaricales cum Pensione Decem Florenorum
cum una cum Bona Bonum Bonorum Dominij Stolcey Stradtzowen
Crõ Stolcey in Crõ Dmo Solutionis Jezewsky cum Publicatione Bonorum
Stolcam Stundam in Bonis Lanzye Micol Chamslue et Hereditariis
Mtis Alberti Jezewsky alijs Insemi nadtibus per Officium
Crõ Stolcey in Crõ Bonis Lanzye Die 27ma Mensis Aug
Crõ Stolcey pernecessarium, ad Cuta Crõ Stolcey Die undecima Mens
Crõ Dmo per Oblatam perrectam, Item Bedtnerum Comparitionis
Crõ Stolcey Die 28ta Mensis Januarij Anno 1777mo per Dm
Crõ Stolcey Die 23tia Mensis Junij Anno 1777mo per Dmum
Franciscum Largowsky cum Mtre Rosalia de Langowsky Chamslue
Matrem et Filios Joannem et Adamum Chamslue Filios Mtis Alberti Jezewsky
Centum Aureos Hungaricales cum Pensione Decem Florenorum
cum una cum Bona Bonum Bonorum Dominij Stolcey Stradtzowen
Crõ Stolcey in Crõ Dmo Solutionis Jezewsky cum Publicatione Bonorum
Stolcam Stundam in Bonis Lanzye Micol Chamslue et Hereditariis
Mtis Alberti Jezewsky alijs Insemi nadtibus per Officium
Crõ Stolcey in Crõ Bonis Lanzye Die 27ma Mensis Aug
Crõ Stolcey pernecessarium, ad Cuta Crõ Stolcey Die undecima Mens
Crõ Dmo per Oblatam perrectam, Item Bedtnerum Comparitionis
Crõ Stolcey Die 28ta Mensis Januarij Anno 1778vo per Dm Michaelem Sedtzewsky

Anno 1775to.

Quatuor Millium Trecentorum Ejus officii pro Curez vero ad summam
Quinque Millium Centum sexaginta Florenos Sold. reducendo et Provisio-
nibus vero ad Suas summas unam simul junctam Ducatorum Milli-
um Trecentorum Florenos Sold. Rumq. pro Quolibet ex Partis Ejus Re-
gni Neapolis Jacentibus Papalem Florenum super Notis Camere computan-
ma Sexaginta Septem Florenos Grossos Sex Sold. pro Quolibet Du-
Francisco Marquesch Summa Originalis Mille Trecentorum Florenos
Sold. et Provisiones ad unam marquam ne enormium dum quoti-
dia Florenos Sold. pro Quolibet Ducato Francisci Marquesch super Mu-
Camere computata Summa Sexaginta Septem Florenos Grossos
Sex Sold. ad Libitum Domini Camerarii Tredicinum Liquidat.
esse Demonstratur, sicque pro Originalibus Summis tam ob-
Mii Libertis Jezeuly Papiensi Florenos quam Dni Francisci Marc-
wely post Datum Tradicionis Summa Provisionalis pro quolibet Cen-
per Quinque a Centum computando Florenos Quadraginta octo Flore-
Sold. respective jam vero ex Persuasione Tradicionum quod
Obligationis Responsio expectam non nisi Summam unius
computatam Quorundam Quadraginta Sex Florenos Grossos Octo-
Decem Sold. pro quolibet Centum tam Dni Andree Dni Benedicti
Jezeuly Fratis Executorum Rei quam Francisci Dni Mathei
Ad Datum presentium Rabuisse computatur Hinc inde in Adhe-
sionis ad Originalibus Summis satisfactionem non dam-
nisse Liquet quilibet quod ad Complementum Provisionis
Annue ac Summis Justificationibus Originalibus Summas Centum Unius
Florenos Grossos viginti Duos Sold. ex Provisionibus Tradicionum Solu-
mus non recepisse Dni Benedicti Jezeuly Fratis Executo-
rum Rei restasse patescit Provisionale, vero Summe ad Datum
Tradicionis Presentium expresso Contentis in Schedulejusdem Liqui-
dacionis absque alia Satisfactione in Hiemem patuisse inde Dum
Attendo ut Correspondentia Provente Summis Mihi Liquidatis ex Jus-
ribus Tradicionis predictis Satisfactionibus in Provisionibus ad Datum
Tradicionis Liquidatis Subsecutis Exemptionibus Ejus Regni Tradi-
cionis Adinventis Decernit Quatenus totum Ramus Camere Sue Sublimi
Florenos Summas Primam ex undecim Onere absque Mihi Liberto
Jezeuly Dagitero Florenos Originales Quinque Millium Centum
Sexaginta Florenos Sold. cum Provisione ad Summam Decem
Millium Trecentorum Florenos Sold. et pro Provisione ad Summa
Sexaginta Septem Florenos Grossorum ex Sold. Liquidatum quod
ex Contracto Onere a Dno Francisco Marquesch Summam
Mille Octingentorum Florenos Sold. cum Provisionibus ad Sum-
mam Quingentorum Quinquaginta Florenos Sold. et pro
Processu ad Summam Sexaginta Septem Florenos Grossos
Sex Sold. computatis Denique Provisionem recipiendas ad Sum-
mas Originalibus ex Provento Agrorum Tradicionum pro quo-
libet Anno in Curia Gentium Unius Florenos Grossos Viginti Duos
Sold. non percepta Summam Quinquaginta Sex Florenos Grossos
Decem Mille Septingentorum Florenos Grossos Decem Sold. Quin-
mi et pro Cautione Sect. Divae Clarae Senensis Ut Sthamie Alibet pdie 2da Mensis Julij
Anno Quem incidit Eram Officiet Actis Cro Lucen sub Signa Sumpsi
mi Cassi Controventionis ut ea in Forma Juris publicari Extract
et realiter enumerent, Cujus Tradicio qui Alibi Semine Exi Stere
ex nunc cum Partis jam Exere in Sensi Actis Legno Pactis Collecto
rem ex Ejus Regnum Rebabeat Decem Quem vigore Sup Gratiosum
Mihi Benedicto Jezeuly Fratis Executorum Rei, sive Ejus Speciali
Plenipotenti
Joannes Tumowski Judex Dnis Stus Sacre mpp

Officium Pœnitentiæ Cræ Capitli Plocensis ad Oblationem G. Thomæ Gutkowskij Decrum Condrle infrascrum in Bonis inferius nominanda inter ptes infra explanandæ per Judm Judicatus Trre Plocensis prolatum manuq Episcopæ Mci Judicis propria Subscrum reproducendæ ad Acticanæ Actisq Pœnitentiæ ingrossanæ Suscepit in tenore Sequen (inseratur) Eorumdem Episcopæ Decri circa Acta Pœnitentiæ est Relictum.

In Castro Plocensi f. 5ta in Crno festi S. Margarethæ Virginis et Martyris scilicet Die 14. Mensis Julij A.D. 1765.

Vacat

84.

Actum In Fundo Benorum Kunowo Plaziense Feria Sexta post Dominicam Rogationum proxi mu Scilicet Die Sexta Mensis Maji Anno Domini 1785

Coram Egrio Mathia Starzewski Burgr Crenz Plocens Judice Cndli in presentia Jurator ae Nobilium Thome Kowalewski Burgr Crenz et Joannis Kwiecki Vic Regentis Tris Plocens Ambrosij Dzierzewski Vincentij Kunowski ac aliorum Plurimorum Nobilium ad actum presens Congregationum nec non Aliis Rite Legalis Presidi Joan nis Mayewowicz de Rettkowo authi et juratis ad actum presens auctoratis A sumpte et Cung auctoratus Officium sagrascriptum Burgralitale Crenz Plocens Cond.le In fundamento Decreti Judicij Crenz Plocens Feria secunda post Dm Oc li Quidem proxima decr Die 24 Mensis Martij 1783 Ao Inter Pios An Sonium Przedwicki et Cunegundim Kunowska Conjug. abuna et Pios Rismun dum Leonardum et Paulum Kunowskie pro Abolitum prolato duo mediante De creto Cndio Officij sui et J. Mathej Lisowski Burgr Crenz Plocens In Fundum Bono Inscti Contendum Capitali tempore est determinata ed cong. Deum Sen tentiatum est ut suum Officium unius Absentia non obstante facta prius tempe stiva Avisatione multis Partium sumptib Conducendum Condescenderunt Ante Omnia Comperta Rem Documentorum Causarum presens Exhibitum proxima Com probatione Juratoria presentanq demandet, Quibus Comperutis resolutisq quibus vis dubijs et Intervenientijs Substantiam fatis Parentum Descriptam tum Mobilem quam Immobilem ad put Avum Concernens solita prius peragat Onera Ligui det, et unique Classi Proportionaliter applicet pretensiones Fundi Cognoscat et Benificatiorum earum adinvenial, Calculum si debebitur Excipiat Juxta si ne desparia fuerint diurnal Partisq in Omnibus et Singulis pretensionibus nihil in tentum et Irrevocabili diligentia ad Contenta Omnium et Documentor prium finaliter decidat, disponat ac moderetur cujus Judicij Condis Decisio ni gratis parere et acquiescere sub pena 3mis Illo In Termino Cond.nis sup pra Contravenienq Publicanq Debeant ac teneantur aliàs Decreto eodem pre missa Series Explicans facta prius tempestiva per Literas Missibiles denuntia tione ad Bona in actu Contenta Officiose Condescendit Judicij Condescendendo Juris dictionem suam Officiosam presentato data prius pace et Tranquillitate Publica Circa actus episcopi servari solita fundavit quo fundata Juris dictione prius ad Jn scribenq Comparendum sub Coram Officio ac clamare pet Dum in Termino ac clamandis pribus et quiq Pios Andreas Przedwicki et Cunegunda Kunowska Conjugibus et quiq Pinte in Asia manti ac pelli Pios Stanislaus Przedwicki et et Paulo Kunowskie Citatis et Jndicens pelli Pios Franciscus Starzewski et Thespia Kunowska Conjugibus auctoritate et Jndicens per eand Citand in Assiden tia Pios Vincentij Kunowski Consanguinei proximioris sui et manti ad me pelli Coram Officio presens Cond.le Comparend etc Teneri Partes utraq; citatas ac re Decreto In partibus Injuncto ad ulteriora Juris quae voluerint et quos negotium pre pererunt ibi in statute Et Quoniam in citatis fatidnem Partis Officij sui Oneri

Przedwicki

Prudiscum Congis Copiam edite adulationis exhibe sui Contra Dñs Panzewskie Cong
pro Exhibitione substantie equaliter ipsi Conuenire reputent, Compantibq alie pen
adulatis est Inscripta Panzew Atata nullam rite adulationem neq; pueriliter esse Inf
Prunde fam Dñs Prudiscius Satisfiese Sententie Officij sui Arbitrati, ipsum D
Panzewskie agnoscenda satisfactione prohiberis Declarat, ulteriusq; in Causa pro
Expirii mandat In Experimentu Legitime Tmd adulationis adimventu pribus pa
segui Jubet in prosecutione Illationibus pertium Controversijs Inductis Exactu
Exequendo Regulam Dante Executivi Decernit Quatenus Partes Documenta ad
sum pmeum spectantia vlgi pmissis Conservendis Summarijs pmissq; Juris sup
realem Competentiam Documentorum Competent vlgi in mistante Equidem
Prudiscum Congis nulla alia Documenta pter matrices et Contractum tem
tantum Inter se ab una et D. Leonardum Panzewskij Et mutuum pte alterna
In Amo Elapso Conscripta habent Dñs Duxque Panzewskij Congis Documenta sua
Summariatim Conscripta Competant Illis admissibilibus ejusq; pribus ad pme
standum Jurium super realem Competentiam Dictorum adimventis et Tandem pbatis
sibi Alterius pte alterius Competentiam pro libertis Declarati ulteriusq;
negotio Principali pmittere mandat in prosequendo Juris Dictum Controversijs
tium Omnium Examinatis Quando quidem ex Competentis Documentis repu
tag Genealogia D. Matheum Panzewskij ab Ingenij Filium cum D. Christopho
Panzewskij Fratre suo Intuita Exhibitionis substantie post Parentes In re devol
Complanationem In Civitate Dei sita Mensis Octobris 1722 do Conscripsisse eand
substantiam vi Diversorij cum Fratre Inde ocupasse Inpart D. Matheum Do
szczyńskie ab Andrea Filium sibi Associam Vitæ Ducisse Cum eidemq; Jus ad
tabellionale Coram actis Curiæ Plebanæ Feria secunda in Vigilia Festi S. Jacobi Apostoli
1747 Anno vite Suisse cum quo suo Conte Filiastrum Adalbertum Stanislaum
um Sigismundum Leonardum Paulum Franciscum Septem Filios pro tempore
Supraperseuter Filiastrum Stanislaum Pertibus pleni decisse ab altera Adver
Cunegundim D. Prudiscius Conter a Francisco Thomasium D. Francisci Stanis
sibi Vtriq; Conter modernus ab principio Competenter Substantia quoque pa
Scriptorum Partium litigare Parenter et Aves totalis adargi In Depositum
afulis Pannorum in manibus Dñi Pauli Sigismundi Leonardi Panzewskij
hærere elementaliter Quapropter Officium meum attentis et Considerationibus
præscriptis deductionibus Substantiam mentionatam adargi in Exhibitionem pen
Partium dictarum Bonorum Fratrum Quinque Capitum æqualiter respicere debere
Declarat Et Eaq; in quinque Clapes Ecclesiæ nec Censet Imprimis Ecclesiam
ingua ædificia Antiqua et in pte nova sunt Extructa in longum Perticas semi ocu
Cubitis inter Continentes, Viginti septem retinente attenta pervetustate et Antiquitate ejus
Anno Intuitum, In longum tendens cujq; Capiti perticas Quinque et Cubitos tres Et
dicidit et ne pter eadem pter Discordia Exercitatum et domo Utilitatem ædificiorum Secun
Sigismundi Leonardi et Pauli Panzewskich subsequens Dñs Cunegundis Et Prudiscius
Thomasius Dñi Panzewskij Conventibus Panzewskim Diversorium abrogat ad ejusq; ex

pten Inven

a Septentrione a fossa Lapidea diuisorium occupandum assignat. et Meridie vero Dcis Regimun
do Leonardo et Paulo Kanvoustkim prout ad presens possident pro Diuisorio relinquit
Et altera vero Area seu hortus Quinque Pertucas ejusmodi prout supra mensurando
prosiculo Extante Salicibus et alijs Arboribus Vulgo Brzestami Communibus cujus
Capiti Pertucam Unam ut potest Dcis Conjugibus de Kanvoustkie Prudentes ordinatis
bre naturamajor Prudente Abstente Solis Consentive per majorem tutem Regismundo
Leonardo Thaddeo P. Panzevskii Conti et prte quoque Altera Salicet Arboreas
solis Paulo minori nato Kanvoustkim addividit eaugj Areis modo quo supra
Exclusivas Pallis Inspicis Obsignare Mandavit in Campis enim et pratis aequibus
ne fundis Edificiorum tali modo inter eos subsequens Inhibet Et pr instante
Diuisoria Dcis Prudentibus et Panzevskim Conjugibus pr Possessionem Dimit
tit Eisdem vero Illis cum Duobus Nobilibus tanquam medijs primum possid
nem sui occupare Introduxit inuestivit ac Juridali Cautione Possessionem le
liquit Reliquit deque Se Illis suum ad Obsm redijens fecit Relatio nem Nihilo
minus Dcis Regismundus Leonardus et Paulus Kanvoustkij ad Importunam Imemi
nationem Dcis Prudentibus Conjugibus Obtinuerunt
nationem restitutionem in Statum substantiam nunc Edificiorum Obtinuerunt
Duo vero Relata Calculum per Partes Originaliter actorum et Judicibus appte
Citata reassi pmetorum Exhibet pr probationem Longitudinis Possessionis Te
stimonium Exhibet Matheus Ecclesie Parochialis Perene pmortuus obtutus ob Dn
Majoratus de Terrey pslie ob Dn Mathej Kanvoustkij Conti modernum Autem
Partium Matris et Avie pr Anno 1760 subsecuto Denotatum Annopmesum Ex
cepta et Manu Illis Renedi Adami Kulakki Parochi Perene Subscripta Nam
pr probationem proventus pernepti Annuj ex una Sorte Ex substantia totali
nunc Edificiorum Dcis Prudentibus Conjugibus Contractum Tenutorium pr Szumanie
Die primo Augusti Anno elapso 1784 Respecta Dimissionis Sortis Intenu
tarium Possessionem modo oppositum Edificiorum inter se Aberna et Dn Leonardum
Kanvoustkij prte Abattua pro Quota Quindecim Typis pro Annuali tenuta Con
stituta et Condictata Conventionum reponunt et pr fundamento Ejusdem Contra
ctus Quotannis Quotam pmemipatam provenire Debitam pro salario adinveni
endam Concludunt, Quia vero Prudictus Dcis Leon: Kanvoustkij pmemipatum Con
tractum ultra mentum ejus tanquam literarium Igneri Conscriptum Nullaq
tractum ultra mentum ejus tanquam literarium Igneri Conscriptum Nullaq
satis sufficiens protenuta Solidat pmemoratae Subsumi Esse Inferit, cui pr petita
Lustrationem et Revisionem Camporum per Suum Offm peragendam Exoptat
Attenta ejus Illatione Offm presens facta Totius substantiae Lustratione et revisio
re tum per vicinos Numeratione sulcos in Campis agris et fundis ac Arejs Aberna
Nullomodo proventus ex una Sortiunicula ad supra Edictam Quotam requivalet
Quo circa Offm presens Considerata Sortiunicularum per suum Offm edificiarum
vix quatuor Duentos Florenos Polonicales valere et tempore Calamitatis pmem
sionej in Regno Exturbe Numinem A Solutione Contributionem Extraordinariam
Exhimendum Non nisi Quotam Ducentorum Florenorum Polonicalium cum binis Capitibus
ut potest Dcis Prudentibus et Panzevskim Conjugibus cujj illorum pr mortem
ulli pro Annis Septemdecim pervenire adinvenit ac pro Liquida pretensione agnovit
Communem Usum Arborum quarumvis pr totali substantia expertibus Cum enim
um Excretarum tum Expulsionj ac Parcendarum Assignat. Omnibus

Cum enim S. Leonardus Karwowski attestante Scripto manuali in Szumanie Palatu
ry Die tricesima Julij 1784 Datuali manu S. Andrej Brudzinski Subscripto Jm
bij Seniore Equam In quota Sexaginta Florenorum modo licitato Dederit Ideo mem
tam Quotam pro Calculo supra adinventa Suis Brudzinskim a S. Leonardo Ka
rowski Seniore Debere Deduxat et Eo In Casu ad metimo Calculo per Suis Bru
zinskie Liberum Mittit Siquidem vero S. Theresiam de Karwowskie Skarzewska
equalis quota Sexaginta Florenorum Pol. pro Calculo supra adinvento respicit, Et
quia S. Paulus Karwowski Semi binus Portionum totius Substantiae Karowia
rum Suis Duobus Leonardus et Sigismundus Karwowscy Semitrinus Portionum
Participes Existerant Tamen S. Sigismundus Karwowski semper tantummodo
Suj S. Leonardo Karwowski Decreto scripto Manuali pro Summa Octo Aureo
Hungaricali Investiendi Illeno S. Sigismundus Karwowski a Calculo Eliberan
dum nisi S. Paulus Karwowski altercatis Suis Skarzewskim Conjugibus ad
Solutionem Quotae Sexaginta Florenorum Polonicali Justum Calculi Superius
Agnitae Obtemperitur Terminusq solutionis Justa exprimendus Suspendendus
Declaratur Duo eiusdem Spectat solutionem summae Pactatae
aviis Debitoribus recipiat per Actaleam et Judicem Partis Pretendentis
Licet si Altercati Suis Sigismundus Leonardus et Paulus Karwowscy Adarg Sub
stantiae Existentis Possessores Nulla Documenta Validem Summae Pa
rentalium Probantia Exhibeant et Competant Attamen Quotas binas Primam No
nagintha Quinque Florenorum erga Suis Karowskie seu Unus ex eisdem Fra
tris Suis Patruales et Altero Facte providentes Modo Tertio in Parte S. Va
tris Suis Patruales et Altero Facte providentes Modo Tertio in Parte S. Va
sentini Karwowski Cadet hereng a Superioribus cum Junioribus Quinquaginta
Alteram Septuaginta Tyne Florenos Reductam Octuaginta Quinque Flo
renorum Polonicali In Portibus Binorum Karowscy modo Obligati Florenos
Decreq Condi per Bursg Civg Florenq prout ad Quotas nova a S. Benedi
cto Skaliszewski adjudicata Se Quoque Judicis agnoscunt et pro eidem agni
scit Non Inficiatur quas quidem Quotas et quidem primam Nonaginta
Quinque Tyne Omnes Florenos equaliter Quoque Alegant, Alteram eiusque
Quotam Octuaginta Quinque Florenorum Polonicali per solummet S.
Leonardum Karwowski seu potius portiones Suas Brudzinskie et Skarzewska
Quod ese et tocat Idem S. Leonardus Karwowski non negat, Ea propter Pro
merito portiones Toties dictas Suas Brudzinskie et Skarzewskie Et quidem
et Quota Nonaginta Tyne dictorum Florenorum Portiones eas quemque per Tympha
Novem decem Antiquae Currentis In Florenos Medenos Reducendo Flore
ginti Quatuor Grossos Octo Efficiens ab Omnibus Tribus Citatis et Altera ver
Quota Octuaginta Quinque Florenos groseos Decem Pol. Quotam Septendecim
Florenorum groserum Duor Polonicali Juste Competere Debere Declarant et ea
ad Solvendum Indigitat, Quo denique Attinet Res mobiles Inventaria Justa Ob
mittunt et Averum Partium dictarum et circa Instando Relicta Quotidiam pretio
nisi Unum Bovem dictarum esse et per S. Leonardum Karwowski pro Quota
Quinquaginta Florenorum Polonicali Distrahendum Allegant et quod Expectan
pro Justa Quota praeter S. Skarzewskie pacificandi Judicij Affirmant Pro
Pretensione hinc inter Partes ad Se firmata Annichilata non nisi S. Skarzewska

Quotam

Quotam Decem Florenorum Polonicali a S. Leonardo Kanwourski ad Solvendum ad jus
dicat, Quo cunque Interest ædificia pert Parentes et Aves Partium Dentlita Omnia
Capita æqualiter Respicientia nunc Divisioni sui Officij Jneum tentia Respicien
ædificia tam Antiqua quam modema Veturtura et putredinara ad Demoliendum
seu Excidendum Jnkepta et Jn Aris nunc ædificiis prove Grenum Leonardi et
Sigismundi ac Pauli applicata Existunt Jdeirco Offm presens reperchali
tudinem in ejusmodi ædificijs Plurimorum Partium familias vicie et Centum
Domis Exercentur eadem ædificia Omnia Arbitrio Rij ad Quotam Centum Du
decem Florenorum grosperum Quindecim Polonicali taxat ex hacuq Constituta prove
Grenum Przdzieckich et Stanzewskich Conjugum Quotam Florenorum Lot Duode
ginta Quinque cujusque Illarum per Florenos Viginti Duos Grosperos Quindecim
Polonicali ad Grios Sigismundo Leonardo et Paulo Kanwourskie provenire debere
Adinvenit. Quo ad Ultimum Pertinet Deportatis Onus Per S. Leonardum Kur
owski Quenam Jtq S. Leonardus Kanwourski Quitationem manualem in Kanwo
wo Die Decimo Julij 1766 Ao Datuali Manibus Grenum Carolmi Typlti et
Stanislaj Malinzewskii subscripti in rem sui Servienq de Revoluta Quota Per
tum Tyns ex Aviali Onere reponit hacuq Jn Summa Jtq Grii Typlti et Mali
nowski ad actum Quitationis Tyns Tradidere Officiosa sibi pericula Tenue
runt se propedipse allegat Jdeo Offm presens premissam Summam Centum
Tyns pro deportato Onere Parentali seu Aviali Agnovit Dividendoq hoc
Onus cujusq Capitis Portionem Quota Tyns Viginti Jn Florenos Reducendo Vigin
ti Quinque Florenis grosis Decem Polonicali Officium Decemchatus Arbitratus
Et Ex Quotis Supra Grii Przdzieckim et Stanzewskim adjudicati et Legati
Datis premissis Quotis Detruncat ex eodem Jam Onere Portes eorundem
tantum modo Exonerat ac Jn prospicionem Jntantanee Jnimicum alijs
agris Dimittit his itaq Omnibus Summis Liquidatis deportatoq Onere Detrun
cato S. Leonardi Kanwourski ac Etiam eorsive Quota Novem Florenos Polonos
cali in Ante per Grii Przdzieckie a S. Leonardo Kanwouski ex Quota Septem
decem Florenos grosper Duos Lot Supra liquidata Levata Decernit Quotienes
Grii et quis S. Leonardus Grii Przdzieckim Conjugibus et Stanzewskim Jtiq Conjugibus
ultra detruncatas Quotas presupirantem Quotam ex taxa ædificiorum Quo
tis Parentalibus Quindecim Florenos grosperum Viginti Solidum Unum Polone
si Solis vero Met Grii Stanzewskim Conjugibus Quotam Decem Florenos Polonicali
ex divisorio Bonis divenditi provenienq supra liquidati Grii Quoque Paulus
Grii Przdzieckim Conjugibus et Stanzewskim Jtiq Conjugibus Quotas
primam Quindecim Florenos Polonicali alteram Secundum Florenos grosperum Quindecim
solidi unius Polonicali ex quota Parentali Levati Tertiam Solimet Grii Stan
czewskim Conjugibus Sexaginta Florenos Polonicali pro salulo supra agni
tam nec non S. Sigismundus Kanwouscy utriq tam Grii Przdzieckim Conjugi
bus quem Stanzewskim Jtiq Conjugibus Quotas primam Quindecim Florenos
nebeq ædificiorum alteram Secundum Florenos grosperum Quinque solidi unius Polonicali
ex Summa Parentali a Debitore nempe S. Kanwouskii Levati Citra prescriptiones

citra prescriptiones

In et pro Feria Secunda post Festum Sanctae Margarethae Virginis et Martyris in Anno praesenti Ventura Coram Officio et actis Crenae Plocensis idque sub poena Bannitionis In casu alicujus Contraventionis Circa Mandatorum In Jurisdictione etiam distinctum Publicanda seu potius ad manus Maritorum Solvant et Realiter Enumerent lucta poena trium Marcarum Polonicarum praeterea Circa Solutionem Quotarum praxi Juris Communis Solvenda Reliquas vero Praetium praetensiones praetensionibus Compensandae esse vult ac praesenti Declarat in praemissisque Perpetuum Imponit Silentium Decreti praesenti Robore

Mathias Starczewski Burgae Crenae Plocensis Plocensis Judex Condlis

Offm Praesens Cum Capitulo Plocensi ad Oblationem Gnae Ignatii Brochi Decretum Condrli infrascriptum in Bonis inferius nominandis inter Ptes infra explanandae per Offm Brgli Crenae Plocensis prolatum Manuque eiusdem Gnae Burgae Subscriptum reproduci ad Acticamque Actisque Praesentis ingrossandae Suscepit in Tenore Sequente (inserat) Originale ejusdem Decreti circa Actum Praesentem est relictum

Actum in Crt Plocensi in terminis querelarum ac officii Causarum tum Exemptionum Festi Nativitatis S. Joannis Baptistae Judicii Crenae Capitulo Plocensi juxta Suam Cadentiam ex Publica acclamatione indum hodiernam incidente Feria Secunda post Festum Scapularis Beatissimae Virginis Mariae proxima quippe Die 18 Mensis Julii A.D. 1785.

Danum Cendre
in Bonis Kanoorum
Blaiewice Latt

1783

J. C.

244

Officium Camerariale Terrestre Plocen. in sistendo Dero Ter-
tri Plocen. in Siepre Die 14 mensis Maij Anno Praesenti
inter Gnes Valentinum Marcianam Gsi Pauli Stupec
Margaretham Gsi Antonij Szostkowski Consortes Pa
et amittas Simonem Cunegondim Filiastros Cywinskie ab u
it Illrum Admodum Rdum Antonium Pawłowski ab altera
Parte lato Condnem Officij sui ad Bra Kurowo Ecclesiastica Ca
to tempore determinanti diem 25tum Mensis Julij Anno Cu
renti pro termino Eidem Condni praefigit et se eadem die ad haec
na pro expedienda illa Condne secundo eorum declarat de q
sui adventu partes tempestive obdestinat dat in Gorzyn
Die 20 Mensis Junij Anno Domini 1785to

Petrus Rudowski Cameranus Terris Plocen.

Attho

857

58

449

Offm Pnus Cunq Capitl Plocnq ad Oblationem G
Stanislaj Siekluckii Avisationem infrascriptam
actum Conduct in bonis inferius nominandq agitan
de inter partes infrascriptas agitanq determinan
p Offm Cumle Trre Plocnq facta manuque
Cuiusq G Camerarij Trns Plocnq p mia subscriptam
re p ducenq ad actionem Actisque Pnq in gesta
dum susceptis in tenore sequenq inseratur Orig
Cuiusq Avisationis Corro acta est ubi

In Cro Sabbo pd fm Assumptionis in Jelum Gom
pra scilicet Die 20 Mensq Augq AD 1785.

Do Oblaty.

Actum in Fundo Bo Wilewo Tra Ztia
pt Tri Ssmae et Individuae Trinitatis pma
videlicet die 24 mensis maij Ao Dni 1785
qn Praesentia SS ac PP Casimiri Ser-
zinski Martini et Laurentij Wielun-
skich Christophori Sadkowski ac aliorum
plurimorum ad Actum pro Congregato
nonnullorum MRSP Josephi Grabieniak
de villa Glinky Authi et Jurati
Actum pro acclamare et Eiusdem

Officium Burgraviale Cum Plocz infrascrip-
tum robore Decreti Judicij Officij Cum Sreneg
die 11 Mensis January Ao pro inter SS Gregori-
um Pt Franciscum Fielka in viam Conjugis Pa-
rentis Simonem Bellowarz et Ignatium Filios
Krzywkowskie Dnus atque Album Valiant
Ditum Starzewiak Subditum ac ab una
et Plus Theresiam Dewielunskie ad N Sebe-
stiam Wilkowski relictam Contem viduam ma-
trem Andream et Martinum Filios Wilkowskie
ad parte ab altero prolato Quo nimirum Con-
descensio Judicij Officij Cum Sreneg seu Impe-
diente legalitate Judicij Officij Sreneg Suorum Igna-
tij Lebkowski Vicenotarij Cum Sreneg aut SS
Francisci Rogowski et Martini Hrinski Bur-
gravium Cum Plocz unusque ex Eiusdem in Fundum
Bo Wilewo capta tempore mutuo parti-
um Sumpta praevia avicatione tempesti-
ve de adventu sui faciendo Quod Judicium
sive Suum Vicenotarius aut Sui Burgravij
supradicti unusque ex Eiusdem quibus perquam
cunque partem undecendum condescensurus de Objecto
appropriatione Fundi Dicaratione metas In-
quiret revisionem si necesse fuerit peraget
Inquisitionem tam in hisce quam respectu Damnorum
violentiae et injuriarum Expediet Juramenta ac ter-
talia poenas super delinquentes si promeriti
fuerint Extendet Satisfactionem in Omni
parti injuriatae praestandam demandabit
dubia resolvet partes finaliter in Obus Trium partes
ac Occurentijs ad mentem Eiusdem tum prote-
statorum decidet Disjudicabit et moderabitur
quidvis cujus Decisionem partes parere et Judi-
catum pati illo in Trium sub poena bannis

super

481

super pte Contraveniente Eadem in Nrum Condnis pte
designato Extendere pareant et Judicatum pro
debeant et teneantur Est assignato pro quo
etiam Condnis Nrum ptibus quem voluerint
negotium popouerit adcitato adcita
Comparitio et Judicato Succulito sub rig
quo Supra annotato in itaque Extendendo
praecautum est ad B: itaque supra in Cato
Contenta avisata pte ante Septimana Lite
in missilibus pro Die hodierna Conde
uendit Jurisdictionem suam offam pace
Securitate actibus publicis angrua praec
stavita per vocem Nlis supra in Cato
Contenti fundavit et ptibus Comparitio
nem inscribere Injungit quibus etqui
Sus Gregorio et Francisca Zielska in eidem Cap
bus Parentibus Simone Bielkowicz et Ignatio
Filijs Terzykowskie acto per Eum Sr Simon
Terzykowski Bielkowicz cum Parentum et
Fratri suum nominibus pter Labro Taliano Sk
cuniale Subdito acto in Assia Dicti Eius
Simonis Terzykowskij Dni suj pter Mr
Theresia de Wielunskie ad N Sebastiani W
lunskij relicta Conte iudica matre Andrea
et Martino Filijs Wilenskie cit pter Con
troversijs Partium indutis Exaudit siquidem
memorato Deum ex quo praesens Condnis intitu
actus cognitis ademptionis Fundus in Bl
wo per pter acto cito objecto Judicio suo est Concessa
Ideo propter Informationem officij ad revisio
nem agri per Nlos Wilenskie ut pars
acto obicit ademptio ad Sortes Myslen
szczyzna et Chrzyptowizna per ptem acto
Possessionem Spectare cum ptibus et vicinis
se contulit qua revisione in binis locis
nempe in Campo Sub Wielun cit locoque
dicto Borkij in altero vero Campo in Tra
versiis sub villa Stawiscy Existens Expedita In
suplementum itaque praemissae revisionis ag
probandae Eorum proprietatis ac etiam peracto
Damnum violatum et Injuriam Nrum Et protestatum
Expressum per pter acto ad litalis formato
necessariam esse Inquisitionem tam in Probationem
qm reprobationem praemissam Omnium Condet

Inimicitiarum

Instanti additurj mtis supra in Acta Con-
tentus ad pronuntiandam Juramenti
rotham super incorruptionem Testium
praestiterunt tam Sus Simon Krzywko-
wski Bellarz uxor Ss Gregorij Krzywko-
wskij et Francisca Zielskie Conjux Parentum
et Ignatij Filij Krzywkowskich qm Sa
Theresia Wielunska ob Ulis Sebastiani
Wilewskij relicta Consors vidua uxor
Mi Andreae et Thomae Wilewskich Fi-
lii sed Germanae mei tas interrogatoria
Conscribant subscribant Conscripserunt
subscripserunt et sibi Communicarunt
Testes nominent et Inquisitiones Edu-
cant nominarunt et Inquisitiones di-
stinctim Sex Testibus Edexerunt ad Se-
ctionem quas Officio praesens Condlae se
accinxit quibus lectis et mature tractatis
Quando quia ex Ejus Inquisitionibus tam
per ptem actae qm per ptem cit Educit
~~[illegible]~~ Fundus et quia in loco Sieto Bartki
a Granitie Glinska cum [illegible] Fundum incipiens a via
ad Glinskij tendens et finiens ad Granitiem
Wielunska quinque sulcis latum per ha-
eredem Sortis Sieta Myslenszczyzna adnormatum
Exdivisionem Extirpatum semper per haeredes
Sieta Sortis Myslenszczyzna ad Sessor Gregorius
Krzywkowskij modo haeredis de-
vent possessor patuisse stante vero Sa Ignatij Wi-
lewskij a Sed Gregorio Krzywkowskij Sortis
Ejusdem Constituto Venutario Possessore
per Ulis Wilewskie ademptissime ac
etiam in altero campo in transverso-
rij incipiens a via a Wielun Lenti et
ad Granitiam Stawiskatendens ad Sortem
Chrzypkowizna nunc Sa Gregorij Krzywko-
wskij ~~[illegible]~~ haeredis agrum 4 tuor Sulcis
Uno Stadio magno per Sm Laurentium
Wielunskij ~~[illegible]~~ in Possessionem suam
apprehendisse et cum Sus Wilewskie in
Fundum aliam Commutationem fecisse
et per Sua Sus Wilewskij adhuc usque

in Possessi

in Possessione eius tenuisse ad pro Siligi-
ne hyemale memorat agrum seminat
Extasse [illegible] Arbores aliquod
adstruenda aedificia ac Hoc Septem a Sui
Gregorio Krzywkowski per [illegible]
[illegible] Wilenskie accommodasse sed
Eadem Arbores et Hoc Septem laboribus
Cera et Hordeo sempensasse nescitur an
totaliter non pateuisse Inventaria ad Sre-
gem non expulisse gregem villanam non
custodivisse per id Damna Ejusdem Die et
nocte vagando intulisse una vice Sui
Ignatium [illegible] Krzywkowski Suus Ex
Damnis Expellentem per Sm Martinum
Wilenski verbis indecentibus lesisse
Diffamasse nocere omnino proposuisse
actores Sui Krzywkowskie [illegible] pro
Sui Wilenskie postposuisse in honore Ex
trasse per Sm Wilenska matrem Sui W
lenskie Vilies [illegible] loco abstinentiae
abiisse Sui Krzywkowskich laesionibus
Eosdem Sacitasse Siliginem hyemalem Ex
rence in agrum Sui Wilenskich per Sm
Simonem Krzywkowski inseminat non
compensasse nec Eandem Siliginem velle re
tuisse in Sm Gregorium Krzywkowski per
Eosdem Sui Wilenskie improbabilia quae
nec posse deducibilia propallasse et obs
cisse honorem per id Sui Krzywkowski
prostituisse [illegible] Eosdem Sui Wilenskie
impacifice se in vicinitate Gessisse per
N Martinum Wilenski cum Labro Falia
Starosewiale boves pascere ante meridi
anius Diei Excitasse non vero Eandem die
tempore injuriasse post meridiem vero
boves pascere consumpto Sed Andrea Wil
Patre ac accepto signum Recto ad pascen
boves sub praetexta bastionis Eodem atque
Martinum cum baculo [illegible] quoque Andrea
cum Hagro adventus esse [illegible]
[illegible] tunc temporis per N Martinum Wilen
adveniendo ad Labrum Falianum Starose
wiale in Terra jacque gravitor concussum baculo Ext

[illegible] Eod

Eadem tempore ei per pr. hemines ~~[illegible]~~ In
Dolentibus Juris Fabianum nonsalvatorum in
Terra sine vita Relictum procerto Extasse morti pergra
vis per aliquod hebdomadas Causa Extitisse
laboribus Dnum privasse Suum quoque
Andream Matrem natu majorem tempore
Ejusdem Oppressionis Dicti Starzeniali ad
Ulteriorem Sanctae Martinum Matrem Succitasse Vac-
cam Sui Gregorij Krzywkowski una vice
per Sum Martinum Wilewski baculo
concussisse Eandem vaccam non brevi
Postea exhalat Extitisse probat ad
Quo refert Jurdus uti adsertis Sui Gre-
gorij Krzywkowski haeredis Spectan-
tem Agros Sui Gregorio Krzywkowski
adjudicat et Eandem inquisitionibus Exarat
Dimittendam in Possessionem Sui Krzywkowski
instantanee demandat in Casu vero
non Dimissionis Eodem in primis et proxi-
mis Judicijs Suis post Contraventionem publicandam salvata-
men Collectione Siliginis Gemalis Sui
Wilewskiej praecustodita Siliginem vero
in Agrum Sui Wilewskich Erronee per Sum
Simonem Krzywkowski seminatam ad Hy-
Pot. Tres taxat et Eadem Tres Hy inferiori
loco solvendam demandabit Quo refert Arbores
ac Hy Septem per Sum Wilewskie per Sum
Gregorium Krzywkowski in Ardua
necessitate accommodatas uti per Sum Simonem
Krzywkowski nunc Sui Gregorij Krzywkowski
Brutis agris laboribus Cura et Herdeo Compen-
cat agnoscit proinde pars citta liber
pronuntiatur a Compensatione ~~[illegible]~~ vaccae
Actor propria uti ipse S. Martinus Wile-
wski ~~[illegible]~~ non redarguitur certe esse Liberum
Eandem declarat signum Inquisitionibus memorat
Sui Theresia de Wielanskie ordo Sebastia
in Wilewski relicta Annum Ardua mar-
ter ~~[illegible]~~ Andreas et ~~[illegible]~~ Marti-
nus Filij Wilewski redarguentur esse
rei studendi Justitiae et Equitati Decur-
rit Officium Cordle Quatenus Jus Vitae Wile-

vertum

Wa[illegible] pt Mo S. Laurentij martyris in Corpore
Wilewsky ingrediantur Turrim Castri Plocz
et quia Mater et Filius Andreas Wile-
wsky per unam Septimam Martinus
vero Wilewsky Filius per tres Septi-
manas continuant et expleant nec
in nec in egressu de Turri et quia Mater
et Filius Andreas per duplicem poenam
Martinus Filius Wilewsky Quadru-
plicem poenam ~~[illegible]~~ Quatuor decem
marcas Polon. includendo etiam Causa
Damnum in Laboribus pt. actis nempe
Sin Krzywkowskim Corporibus et si-
mem Filio Bl. Mocz Jiij Sus Mar-
nus Wilewsky Sed Ignatius Krzywkow-
sky poenam duplicem Quatuor de-
cem marcas Polon. solvant in egressu
de Turri sub poena bacini coram Ejusdem
Castri Cz. Plocz circa maiorem tam quam
nonadlessionem Turri quam non solutione
marcas faciendae publicandae Nihil
Omnibus Comprobet Labus Italianus
Starcewiczki taxam vulnus in Obdu-
ctione coram Castri Cz. Plocz in Mlawa
die 12 mensis July in Ao 1784 facta
per Sm Martinum Wilewsky in [illegible] ad marcas
28 per officium condle moderatae et addi-
tur mihi ad promuntiandum Juramenti
rotham praestitit quo attento Eum
Sic Labro Italiano [illegible] Dnus Sa-
simem Krzywkowsky Bl. Mocz in [illegible]
et rigore quo supra Egressus de Turri
solvere tenebitur Quinam ex recipiendo patuit mul-
tis in bonis metas inter agros Sed Krzywo-
wskich et Mo Wilewskich non extasse
Succurrendo Imposito eadem pt. in Turrim perigendo
partes metas Deinde pro rigore [illegible]
Polon. tres supra commutatas Omnes ut
Franciscus Bogurski Bl. Mocz

Officium praesens Crenae Capit. Plocz. ad Obstationem
S. Antonii Grzybowski Decretum condle infrascripti
in bonis inferius nominatae Jurer partes infra

Charance

exaranae p Offm Burgae Crenae Plocenae prolatum manuq
Eiusdem Officii propria subscripto Reproducere ad Acticanae
Actisq praesentem ingrossanae suscepit in tenore sequenae
Inserat. / Originale autem Eiusdem Decii circa Acta
praesentem est Relictum

In Ctro Plocenae Sabbatho pro fm S. Laurentii Marty
ris prodo scilicet die 13na mensis Augusti Anno
Dni 1785to

87

487

Judicium Trre Plocen Subjudicatus virtute Decreti Tribu
nalitij Rni Petricoven Inter Venerabile Collegium Mar
sionarum Supersen ab una et Mfcum Michaelem Rokitnicki ac
alios parte ab altera prolati ac Prorogationis ultimariae
suum per Judicium factae et actis Crone Plocen oblatuatae
Quoniam actum Condescensionis in Bonis Golcewo cum Nuntia Mon
dis 7bris anno Curren Incedens ob Imminentem actum Con
descensis in Bonis Lugi Mente Decreti Tribunal Rni Pe
Incoven Inter MM Lugowski et Kamiński ac alios
prolati Die prima Septembris anno Curren Immmen
per se Expediendum nullatenus Expedire Valet sed circa
ne Terminus praefatae Condescensionis in Bonis Golcewo
Evanescat hunc Trum ad Diem Vigesimam Primam
novembris anno Labone cum omni ejusdem Decreti Tribunal
vigore et robore prorogat et Dissert Conservando Trum
Partibus utriusque sine gravis ad Citatione Judicis comparendi
peremptorium Prorogationis praesentis vigore Dat in Woznicki
die 23 augusti 1785 Do.

Antonius Woznicki Subjudex Trus Plus Plocen

Affm praesens Crone Capitulo Plocen ad oblationem
Ill A R Ignatij Laskiewicz Mansionaris Supra
Prorogationem actus Condnis in Bonis Golejowo
agitandi per Judm Subjudicatus Trre Plocen fa
ctam munus Ejusdem Subsessam Reproducendi
ad acticandi actisque praesens Ingrossandi su-
scipit intenose Sequens (Inseratur) origi
nalis Prorogationis Circa actum praesens est relicta

In Cro Plocen Feria 3tia post Fm S Bar
tholomaei apostoli proxa scilicet Die 30
mensis Augusti Ao Dni 1785, 1785

Actum in Fundo Bonorum Druchowo ibiq; in Termino Condnis partibus Determinato Feria Secunda post Festum Visitationis Gloriosissimæ Virginis Mariæ proxima Scilicet Die Quarta Mensis Julij Anno Domini 1785 præsentibus Mlis Dnis ac NN. Josepho Zalinowski Venerabilis Laurentiano Jo anne Nowicki Vice Regente Dnm Plowcz ejusdem nominis Malowarski Adamo Malowski ejusdem nominis Niedwski Valentino Kawecki Josepho Sowiński ac alijs Plurimis Nobilibus ad actum præs congregatis nec non Mli Dni Gradi Dni Josepho Mila de Zulkowo Authō et juratis ad actum præs aulamanq; Apumpto Et Cumq; Aulamanti

Officium Intravisse Burgi Cresq; Plowcz Condē in Fundamento Decreti judicij Cresq; Plowcz Feria secunda post Dm Miserendie proxima Scilicet Die Undecima Mensis Aprilis Anno præsenti Inter S. Simonem Myszyńskim abuna et S. Feliciano Malowski pte Abattura in Contumaciam protelatū Quo mediante Decr Condemnatorio Judicij Cresq; Plowcz sive Officij sui et S. Mathej Lisowski Burgi Cresq; Plowcz ad Bona in acto Contenta est determinato eodemq; Decr Sententiatum est, attenta quidem sive Offm suum unius Absentia non Obstante præmissa diligentia sui tempestive faciendā denuntiatione mutuā Partium sumptus Condemnando Condemnatorum Regulam Antenoris Decreti judicialis Executiales prenes tam in sublationem præfixus quam pro Contravencione Decr in projectū Terminus præfixat Regionum Decretorum Amutat totamq; hanc Causam ad Contenta Tmi et mediatorum Partis acta finaliter nihil in thesi et immobili relinquens pro Exigentia Legis Justitiæ etiam non attenta Citatæ juxta victi Contumacia Decidat dispēdet ac mandatum cujus vel quor Decisioni partis utriq; Parere et acquiescere ac sub debita Pœna subpœna Bonis ipso in Termino Condnis super præ Contravenientes Pœnis nec non sunt Obtrectet, Alias Decr eodem præmissa super se explanante pro ea prius tempestiva denuntiatione ad Bona in acto Contenta Condemnendo et absq; Condemnendo Jurisdictionem suam Officiosam præmissa debita prius Pœna et cessante Publica Cura actus ejusmodi servari solita fundari duxit fundato Jurisdictione partis ad Juvari beneficium Compartitionem suo forum Officio audiatur Intimavit duo pro Tmo Intimatorio Partibus et quibus S. Simone Myszyńskim actore pro S. Feliciano Malowski Citato et Judicij pro Suis Dem Laurentio Bartholomæo Paulo et Joanne Fratribus Inter se Germanis Malowarskie adjutatis pro cum S. Joannem Malowarski suos et Fratrum suor me pro Quam Officio Dni Condi Comparens et Officium præsens exequendo Regulam Decreti potestatis cujus præsens fundata Jurisdictio tuetur Partis actorq; satisfuisse præmissa Debita in primis Injunctæ adjutatoris quæ voluerint et quæ negotium prosperitatis, quam revolutioni Officij sui in anteriori Termino Condnis utriq; parti demandato Adjutatoris Susceperunt et S. Joannis Malowarski pro malignitate ibi in mentis mandat. Et Juvenum in actis salutionem Sententiæ Officij sui S. Simon Myszyńskim Originalis autem Salutionem dicte adjutatoris

exprto

Adiatationis exorte inj ang Pro. Petrum Laurentium Paulum Bartholomeum Joannem Malowarskie pro Comportatione Omnium et Singulorum Documentorum
pretensiones ipsor ad Bona Dnchowo ejus tuendis elucidantium tum
que Quitationum manualium depositis prout ratione a summis provenientibus aliisq in Circumstantijs Coram actis Cong Plocens Tenia xtia post Festum
Natlis. S. Joannis Baptle Anno proxime per Illos Strenuos Fratres Prudentem Josephum
Mala de Lubowo authum et Jurat ad Bona Malowo super summam Grossorum
Reperiit Comparendo abreviatis est Inscripta Primo de predictum S. Myszyn
dii Hoc in puncto satisfuisse Sententiae Officij sui Arbitratus Et Licet Pars
Felicianus Malowski statim revolutione Officij sui Interponi Termino Condi
pro mulcata ad adiutationem Fratrum Malowarskich successorum ad S. Joannis
Malowarskich nullum adiutationem cum eorum reperiit Eundem Contravenisse
tentiae Officij sui Arbitrari debentes Quia vero attendebat S. S. Malowarscy ad
adiutationem S. Myszyńskich Compantionem Inscripserunt Jdeo S. Myszyńskich
penas pro Contravencione Officij sui Sententiae Non urget Quo Circa offert
stam S. Myszyńskich Satisfuisse Sententiae Officij sui Judicat quam S. Felicianum
Malowskich agnoscens satisfuisse nego libero Declarat ulteriusq in Causa presenti
peri mandat in Experimentum Exauditis Partium Contraveris Tenor Partes tam
Originaliter suum Dicentes quam adiutat Competentes Documenta quibus ad
Causam presens Spectantes idq pmissis Censuerunt bene Summarie pmissisq sub
abinicem Communicatione Jdq in instante mandat Quorum Partium
Originaliter suum Agens Instantis subditum Sententiae Officij sui Documenta sum
manatim Conscripta Competentem sibiq Abinicem Communicarunt S. Venceslaus
lowarskich unus exauditatis suvet coram me Comparendum Instruens Summarie
um Documentorum In Judicijs Terrestribus Plocens Tenia secunda Ante Festum Sc.
Agnetis Virginis et Martyris Anno proxime In Bilsko Conscripta et Attestante
scriptione Mei Judicis per se Comprobata reperiit Ac Nulla alia Documenta pretium
Summum Ex Bonis Dnchowo Emolumenta Civia se habere Infert non nisi ad Eundem
umenta pro Solutione Summae in Bonis Dnchowo hereng S. Myszyńskich ad Ju
dicium Terrestre Plocens Terris Convenit allegat Quapropter S. S. Malowarskich exhi
stando Juris pro Libertis Declaratis pretibus Originaliter suum Dicentes tabu
ad mispibilibus ad Juratum superrealem Competentiam Documentorum ad inventa
Juram Juris Rothani Quia Omnia et Singula Documenta ad Causam spectantia
portarunt et nihil quidpiam in preiudicium sibi Celarunt D. 8 Oct et S. S. Felicia
Sapione ipsi in premissis adjudicante et adiutor Alis Judicis ad juramentandum
ramenti Rothani Praetentionem tam S. Myszyńskich quam S. Malowskich hoc Jure
Rothae superscripta per Ossm suum ipsi demonstrata qua attenta Comprobatione
dem abolitionis Competentiae Libros mittit Mandatq presens pro Executione Jubet
in prosequendo Citationis Executis Partium Contrarietatis pro et Tenor Citatis et
Eundem S. Myszyńskich Extradictionem Inventarii rerum mobilium per fata ad
Simonis Myszyńskich Pantalis Ejus decessi et per ad S. Ceneyuerim de Mirzewo
portune ejusq ad S. Simeni Myszyńskich Relict Urbanum Modemi ad Mutuum
S. Fluciani Malowskich Consortem Respective Comprobatis Specificatis et per Jurata mentis

nij vota

matrimonij vota per prædictum S: Felicianum Malewski Occupatum nec non solutionem Summarum aliorum Debitoribus receptarum tum Extractionem Ancillæ In Cemibus pro alia Subdita Data Scripturque manuali Extradi Apeciata
dunde Excipiens Calculum suo ab officio exoptans et Concludentis S: vero Malewski
provisionem ad Summa mille Florenos Polonicales In Bonis Druchowo hæreng Sus
Malomarlie modernis adictis per Caput eorum ob Parentes Conveniens per
tractum suæ Possessionis Bonis Myszynsciane ut poté ab anno 1754 ad An
num 1771 ob S: Joannis Malomarlii. prælibate et pacificate Instreng et cæte
Expliantis Beneficialem pretensionem ex possessione eorundem Bonorum
Emicare Determinareq Concludentis, Quando quidem ex Documentis Summari
atim Conscriptis et Comprobatis Sufficienter Comperitum est S: Stephanum Male
marlii Avum S: Cunegundi Mierzynskiej ob S: Pauli Mierzynskii Filiæ Nuptiæ
suæ in rem dotis de Bonis Paternis et Maternis cum Conventione Summam Octin
gentorum Polonicorum Florenorum Duor et quinq de Paternis Quæntis
Tyrg de Maternis vero Sexcentorum Sexdecim Tyrg Sextarior Duor adventic
Instrumen Nuptiali In Druchowo 13 ma Martij 1745 Ao Inter eundem S: Ste
phanum Malomarlii Avum et S: Simonem Myszynskii ob Prælibatam Filiam
prè Abattera Conscriptis actis Crong Plocens idque sub celebratione Judicionum
Sabbathi post Dm Rogationum 1746 Anno Oblatitiis Constituisse S: Eundem Simo
nem Myszynskii ejdem S: Cunegundi Mierzynskæ futuræ suæ Conjugi ad excipiscæ
Imput part debitæ Matrimonij Tædera Cum eodem S: de Mierzynskie Conjuge sua
S: Simonem Myszynskii modernum acta prælibatæ et per aliquot Interstitium
Annorum Sexum Virum Duxisse, post decessum prædicti S: Simonis Myszynskii
altidictam S: Cunegundim Mierzynskæ ob Pauli Filiam exor S: Mariannæ Male
marlie progeniti Illotempore Sibillam Urbicam S: Felicianæ Malewski ob Ado
mi Filiæ Summam Octingentorum Florenorum Polonicalem et hoc in rem Jmundi
Matrimonij voti nem Super summa In Bonis Druchowo hæreng actis Crong
Plocens Feria Sexta Vigilia Festi Sanctorum Petri et Pauli Apostolorum
1754 Anno Inscriptæ Cumcadem matrimonij Tædem mirisque stres Filios
ut Petr Petrum de cujus vita non Constat Paulum Benedictum Procreasse prædi
ctumq S: Felicianum Malewski Citatis Summas primam Secundam Septimam
quintæ Quinque Florenos Polonicales Ex Bonis Rumanie Postuly Prætitiarum
Succedentes Deum Cendi In fundo Eorum Bonor Rumanie Postuly Feria Quarta
post Festum Immaculatæ Conceptionis Gloriosissimæ Virginis Mariæ 1759 Ao
prolatis ad actas Crong Plocens Feria Quarta post Festa Solemnia Sacri Cente
sten Sequens Ao 1760 Modo Oblatis pariter cum Summam ergo aliis Cre
ditoribus suis pens Rationarium S: Mierzynskæ protheme ejusq S: Malewski Cente adjus
dicante prædictæ suæ Centelantis actis Crong Plocens Feria Quinta In Cmo Festi Nati
vitatis S: Joannis Baptæ 1761 Anno Decursi Alteram Octingentorum Sexdecim Tyrg
Sextariorum Quorum Solemnibus S: Joannis Malomarlii Intrinsica Nuptiali
supra de data Exarati Constituisse Actis Jing Feria Sexta Ante Festum Natalis S:
Joannis Baptæ 1771 Ao mentionatæ Centi suæ attestante Quitantia quorum
actis Jingitiis eidem et Anno Interim Hæres Joannis Malomarlii Quæntis in
Summam Sexcentorum Tyrg

cæteris Quibusdam

In Conquisitionem sortis a Divo Casimiro Malowilii Conventui Tertiam Secundum Typis In Aurea moneta huius actus Fenè ætia In Cmo Festi Natalis S. Joannis Baptæ
ejus Ad quo supra de manibus D. Joannis Tuszewski Camerij Pobis Vrpogrodzien
levat Ex Bonis Mensæ proficuam hanc Omnes Summas Levat medio simpli
cis debiti in Bonis Malowo sortibusq suis Imperpetue, et eundem stantem in
Ad suos Conventus Longuum expurgativa Mortali quam post fata nullo fere pa
ctis expost Quas quidem Summas supra annotatas et Ex Typis Inferiores Polon
Reductas ~~et tandem Capitales Effecit~~ et quæ ex Typis octingentis Tredecim
Talis Duobus Antiquæ Currentiæ Quemque Typis triginta Octo grosis numeratis
Florenis Polonicalis præsentaneæ Currentiæ Mille triginta Decem Florenis grosis
Tredecim Solidi unius Polonicalis Et Sexcentis Typis Septingenti Sexaginta
Florenis Polonicalis Tertiam Summam adjungendo Trecentenum Septuagesimum
Quinque Florenis Polonicalis in unum Conjugentes efficientes Summam Duo
millium Centum Sexaginta Septem Florenis grosis per tredecim Solidi unius Po
lonicalis per Caput totius cleri Ad S. Cunegundis de Mierzynskie primo Myszy
szen secundo Voto Malowskis In successores Seu filios Jolanni Thimi procreatos
procreatos ut Pote Simonem Myszynskis ex primo Petrum similiter actat
Paulum Benedictum Malowskis cum S. Feliciano Malowski modernis Citatis
In secundo voto procreatos Tanquam Matrimam æqualiter Devolutis esse predictam
Summam in Portibus Bonis Mensæ S. Feliciani Malowski hæreditarijs
adusq hæresisse Quorum Officium presens Attentis premissis Documentis
Rubricatis Summo post Matrem Dentich Quartam Bredonem erga tres
Fratres Abuterines non præjudicans Tamen Juri successionali post Dm. Petrum
Malowskis si clerus ejus non Constaverint vestigijs succesor, Dum Simonem Myszynskis ut Pote Summam Quingentenum Quadraginta Unius Florenis grosis
Octodecem Solidi unius Polonicalis Juste Concernere Debere Declaravit eam
Prolejuda Aperiri et Solvendam Determinat Decernendo Statuit Quatenus S. Felicianus Malowski Citatus Recensetam Summam Quingentenum
Quadraginta Unius Florenis grosis Octodecem Solidum Unius Polonicalis
et pro Festa Secunda post Festum Sancti Bartholomæi Apli in Anno
presenti proxime Venturo Coram Officio et actis Curiæ Plebanensis Idque sub pœ
na Armis præsens Contravenientis Ecclesiæ Malowiensis In Utris succumbendam Debi
cunda tunc cum provisione actis Dctis clerus S. Cunegundis Mierzynskie
Attestantia testimonio exhibitis petentes Exhiberi Parochialis Ecclesiæ Mortuus
In Anno presenti Extradit Obitum Ejusdem in Anno 1783 die 23 Junij subsecuti
Denuntiante provisus Armis Debita admanus et Quietantiam Mentionati
Dni Simonis Myszynskis Solvat et Realiter Enumerent Quita prenes tamen
Manus Polonicalis pleni actis Citra Solutionem Summæ Quadrijuris Communis
per Citatum Solvendæ Quo vero Spectat petentem per D. Myszynskis a S. Fe
liciano Malowski Calculum ex Portibus Bonorum Dmchowski et Myszynski per
Eiusq B. Malowskis Stante Commubio cum prælibata Ecclesia Mierzynskie
sua Cente ejusq vero Matre pretune in minoremitate Existente Expensis Sigillo

Siquidem Jgs S. Felicianus Malewski nullum ~~adeo~~ Jus Prospiciendi Hereditatem
In Prospicine Portum Bener Druchowo et Myszyniciana Converanz Cura Com
portalium Docum entalium Summarijs Specificat Comportat reprehendit, non
nisi Intricatum Nuptialem In Druchowo 6ta Mensa Martij 1745 Anno Inter S. Ste
phanum Malewski Avum abuna et S. Simonem Myszynski Modernum Cu
parentis Parentem pte Abultera Consanguinitatem actis Creng Plocens Atque subulcba
Pudne Judicium Libbo pt Dm Regalium 1746 Anno Celebrand Reperit Qua Inter
cisa Jgs S. Stephanus Malewski Summam Secundum Secedens Tyng Sex
tanen Duor mensium dotis post S. Cunegundim de Mierzynskie Nuptiarum suum
ex Substantia Materna ex Patrina vero Ducentorum Tyng ejus Consanguineum
Constituent Jrrecompensam Cujus Summae S. Simon Myszynski pmallega
ta Intricata Summam Secundum Tarsphenum adimpleri Despotius Adveibere
Asseruaverit, Ast tamen Stante nec ita pmatata Summam Totalitatem pretium
ejus Conversum respiciens non perceperit, modo primum S. Felicianum Malewski
modernum Citatum abolis S. Joanne Malewski Attestante Ducitatione ac Jn Bo
nis ejus Malueo facta Jnscriptione Coramactis Creng Plocens Jn Anno 1771 sub
secutis supra dictis Citationibus exaratis Levatoe et non nisi Jn summa adscriptitia Sec
undum Tyng Jam per S. Simonem Myszynski modernum Actorem adventa
Ducitatione Coram ejus actis et anno eidem Subsecuta ob Matris suae Evoluta
Possessionem totius Substantiae Myszynsciana Justitiae citi tur Ea propter
Ofm presens attentis premissis Documentis et Considerabi nullum jus Prospe
rum S. Malewski vive ejus ob Consortii Seniens probare non posse mentio ne
Jur S. Felicianum Malewski appostando Calculo eliberari Sententiat Quini
no eung ad Dandum Calculum Pungi, Et tunc Jgs Felicianus Ma
Jurisdictr Jn nullo Participio Substantiae Myszynsciana per Decursum
Possessionis Spatij Annorum Septendecim se Extasse Jnfert, omnemque proventu
tum Jn emolumentum fundi quam Educationem inferni Ad ea Pauperta te
nem Contributionem stante Jn Regno Revolutione Erogatae Concludit Qua ra
Substantia Myszynsciana Jn Bonis Druchowo et Myszyne Situata in vitiori sta
tu ad presens fuerit quam post Fata ob S. Simonis Myszynski ad Modemi
Parentis detenta Elucidrat et tamen proventus Annuj de Summa Ducentorum
gentorum Tlorenorum Polonicorum attestante Contracte Tenutario Jn Druchowo Ann
1782 Inter alios Dictum S. Simonem Myszynski abuna et S. Stephanum
Simonis pte Abultera respectu Dimissionis Portium Omnium et Singula
rum Ducatus S. Felicianus Malewski Possidebat pmeter alios Conditiones spe
Tenutarium Prospererum Jntuitu Reparationis edificior Jn ea Exempta efficia
Compertur Quibus ea Ofm presens Prudendo Justitiae et aequitati animadvert
Expensis Jam Jn Emolumentum fundi et Jn minuendi Quanti tate ea Im pe
ata ea Educationem Contributionem nec non Educationem S. Myszynski Modemi Ab
Per S. Felicianum Malewski Erogatis Ne proprie tarius Dominus et Juris
Sine Substantiae, absque partis patrone ~~sententiandae~~ per spatium Septen
decem
Attendg ejus Miserabili statu

Septemdecim sit, Quotam non nisi pro Calculo unius Anni proventus Quingenta Florenorum Polonicalis pro liquida Agnovit Summam, excedere Calculo pro Annis Septendecim ab actu Juris matrimonij Ejusdem occupandis Substantiae ut pote Abanno 1754. ad actum emissionis e possessione Evanuare supraexaratis Documentis ut pote Quietationem Decennalem In Anno 1771 Publicis Effluentem Octingentorum Quinquaginta Florenorum Polonicalis melibatum G. Simonem Myszynski ibuse G. Felicianus Malewski Justa competere debere Declarat. Decernens Statuit Qualiter praeditus G. Felicianus Malewski praetacta Summam Octingentorum quinquaginta Florenorum Polonicalis Supra pro Calculo adinventam in eiusmodi Termino supra peritis et Subnexae eorum ad manus G. Myszynski exhibendi et Realiter Enumerent Nihilominus In Substantiam Contradictarum primae quidem Instantiae Coram Eloquente Fama secunda pars Dominicalis Quadragesimalis videlicet die 24 Mensis Martij 1783 Anno Altimus in Eadem Instantiae Fama secunda pars Festum Circumcisionis Ste Dni Subsequens Anno 1784 Festo in Termino Condigno Insuendo Bonorum Druckowo Die Decima Septima Mensis Decembris Anno Eodem Existimationibus Judicialibus actu Coram Eloquente Fama Sacra Magna videlicet die 25 Mensis Martij Anno praesenti per Oblatam perrectis Omnium Existentiae G. Myszynski ad Super G. Felicianum Malewski hoc In Negotio Obtinendae Sententiae Aliud ac pro Contravendione Decreti Pactum Simplicium nec non Judicialis Qualitatis Disputationis Majoris Panam Simplicium Quatuor Coram Magnae Polonicalis Antiquis Termino Condigno delato per eadem Judicia Coram pro Eodem Termino Supraperito et Subnexae Eodem Judicio vero suo ipsa rum Duplicam In instanti quod pro suis Judicij Judicatum Solvat et Realiter Enumerent Quorum Speciat praetinebam Extractibus nec non ditis per G. Felicianum Malewski Scripto manuali In Druckowo Ejusdem ita Februarij 1760 Anno Dato manu ejus propria subscripto nec non G. Simonis Myszynski ad Super Abeatur subditam prioris Subditae haereditariae Evae Barthlowna Jaworskiam Subditae G. Malewski Scripti Data et Concepta In Commutationem Dare Asseverat praetendo recessio G. Simonis manuali supraexpresso Sententiat Quatenus G. Felicianus Malewski Subditam suam Aliam praedae Barthlowna Sprut ac non plurimum Obligaverat praetacta eadem unicum rebus ac supplicatis Domestica in aequivalentia ejusdem Barthlowna dig ad primam G. Myszynski Restitutionem Quae subpena Omnis in primis et praecipuis Judicij Festum Festum Ob Sanctissimum Celebrandae Publicandae Extendat et Consecratus Judicij Terminus Publicandae Juvenum Instituit praetinebam per G. Myszynski Extraditionem Inventarii nec Mobilium Fatis ob ejus Parentis Decessum per G. Malewski non Extraditorum Quinquam Jus G. Myszynski existimat Amicabili Compositione abhinc sui praetensione Judicialis Sententiae Quam non praetendit Primo Ibse in Casu G. Malewski Subscriptionem Quo ad ultimum refert, ad Citationem G. Myszynski Expeditionem

Demandata solutionis summae

G. Malewski

Gr Malewski ang. Gr Malowarskie pro Comportatione Documentorum Summam Jr
Benis Druchowo haerens eidem respiciens Emulantium ac Gr Myszynskiej preten
sam Interessorum per Gr Malewski Jr solutionem provisionis ab eaq. summa pro
rienti stante ejus Possessione palefican Debite Levicam Gr Joannes Malowarski
plr Comparens advt Fatrum suor me Documenta Summarian etiam Conscripta
Jr Judicio Tim Plocens Comprobata respexit ejusq. Documenta Summam Mille
Florenq Polonicalis Grunenses Jurisdictionis Jr Benis Druchowo Myszynskiana
aduersq. cum provisione plus altum tanto aucta demonstrat et probata Gr
quia Gr Gus Felicianus Malewski provisionem abeadem Summa provenientem
a Capitale sui Possessione abaumo 1754 ad Determinationem ejusdem provisionis
a Summa Octingentarum Sexaginta Florenorum Sectarum Dari Originalitas perata Gr
Stephanum Malowarski Jntentus Nuptiali in Anno 1745 Annis Contractus
se Expensorum Matrimonialium respicientes ad actum Quietationis de Summa
ac ejusq. in Bonis Sui Transportationem Jr Anno 1748 subsecutis Debitor
Debitor cuper tali methodo nec Se provisionem Gr Sabat Gr Joannes Malowarski
ad Summam Centum Florenorum Polonicalium vacuo nec ejusq. provisionem Gr Simeonis Jngue
Eodem die relatis pro parte Exponit
Ripse Jnsert et Contenta in neuper Illustrissimi Cerroborationem nulla mentis Jngue
tatione de prenotata Summa facta Competentia Summa hanc sui Illustrissimi
ac Cenaturionem Comprobatus Offert Primo e Offm Locens admissibile eidem Gr
Gr Malowarski ad Comprobationem juratam nam admisit Jn Eam Gr
Felicianus Malewski, ad Comprobationem juratam nam admisit Jn Eam Gr Malowarski
Gotham Quia provisionem a Summa Mille Florenorum Polonicalium Gr Malowarski
Jn Bonis Druchowo haerens provisione sui a Summa Jn Bonis Chuzczynsko
Jn Ante expressis Malowarskii Extanti, stante Sui Possessione Dei et Sancte Vell
1771 Lactenenit et ad Solutionem ejusq. pertinetur Dei et Sancte Vell
Christi Passione ejus Jn premissis adjuvante et adjutus Altis Juris adjm
nuntiatus Justi Gotham premittet hanc Jurtum Gotha supra in plus per
Offm suum ejus depromptu qua attenta comprobatione Jur Gr Malowarski
pro in Lunedi ab impetratione quatis aber pronuntiatus Deinte
Presens Roberto Gr Cunegundi Mirzynski Septuagesimae ultimo vota Cente ejus
Benorum Druchowa

Mathias Starczewski Burgrabius Crenz Ptus Plocens Judex
Comitis

Officium Judex Crenz Ejus Plocens ad Obtinendum Jnstrumentum
Gr Simeonis Myszynski Decretum Condemnationis Jnstrumentum Jn Bonis Jn Ju
Inter Partes Jnfrascriptas nominatas Per Officium Burgr Crenz Plocens plus
Manus Ejus Officij Burgr Subscriptum repro Decretum
ad Articulum Actis Judicij Judicem Ejusq. Juramentum Juxta Jn
Tenore Sequen Judicem
Originalis Judicij Dari Circa Actus per relicta
Jn Civ Plocens Feria Da post Jm Gr Bartholomej
Apli proxa Subsecut die 29na Mensis Augusti Anno 1789

Decretum Condescenso
riale in Fundo Bonor.
Druchowo per Offm Bll.
Prolatum
1785

Actum in Fundo Bonorum Krasiewo Wtorky seu Talky in Trno Condescensionis et prorogationis Quidem Feria Secunda pt Trn Transfigurationis Christi Domini vulgariter Die Octava Mensis Augusti Anno Quidem Domini 1785to. In Presentia Dnor Caroli Turowsky, Melchioris Miczynsky Burgi Crey Plocen, Ignatij Piedrosky, Fabiani Rywocky, Mathej Lyczewsky, Joannis Simienski Adiunctorum Plurimorum Testium ad Actum praesentem Congregatorum nec non Mlis Dnis Gratis Pond: Valentino Lodzinsky de Dobrocin Lib: Baron: et Juratis Actum praesentem Proclamatis et Peractis ad Stanz.

Judm Judicatus Trre Plocen Contra Inscribendo Decreto Judicij sui pleni in Causis in Terris Communibus Trib: Plocen Die vigesima Mensis Maij Anno jacen: Inter Mpicum Franciscum Dobrosky Pinerense Rosanez Citt ab una, et Mpicos Bernardum Ludovicum Dni nostri Subjudicem Terren Dobrinen Rosen Citt et Citt ac Josephum Carolum Terrem Dobrinen Tribum Citt Kozlebrodzkie Parte ab altera prolato Quo Decreto post resolutionem Exceptionum respectu Trrum, ac praetense per Mpicos Kozlebrodzkie ad Compromissorialem Resolutionem ex Inscriptione Compromissoriali Cujus Terminus evasuit Rejectionis Causae Citt Mpi Kozlebrodzcy ab Inscripta Comparitione recesserunt, nam attenta eorum Praesens in hoc Decreto Expressa ea in Causa perducto plenaria Comparitione introducto negotio per Partem Citt injuncta, et reperito Documentorum adducendam praesens se se referens per Dnm Contentium Bzdy Judicatum Rem Mpis Dobrosky Actoris hac in Causa ex nexu Decreti Contenti in Judicij sui Parte nempe Mpicos Kozlebrodzkich Juris Juramento Communicata Demandata quibus reproducto Documento Jus Hereditatis Bonor Lubowo Struż Sortiung in Bonis Krasiewo Wtorky seu Talky ac in Locis Jan Kuniec, Wyganiec, Dembnicky Matyszka, w nadolu Majer, et Miner in Bonis Krasiewo Citt Mpicis Dobrosky moderno Citt servire probare an animadverseis Lucidam Decreta Injunctorum ad Bona Krasiewo Wtorky seu Talky Condescensionum in Judicio Officij Crey Plocen Primum Feria Secunda pt Trn Visitationis Gloriosae Mariae in Anno 1763to, Alterum Fra Secunda pt Trn Scapularis Beatissimae Virginis Mariae Anno 1779no, Tertium Fra Secunda post Festum Ss. Scapularis Beatissimae Virginis Mariae Anno 1780no Omnia Inter Dnm Contentium Bzdy Mpis Dobrosky Juris Datorem ab una, et Mpicum Bernardum Ludovicum Dni nostri Kozlebrodzky Subjudicem Terren Dobrinen ac Citt parte ab altera Causa in Causa emanata suum hucusque non sortita effectum Causae Ipsius Cognitionis Thunorum per Decretum ultimarium Curiae Judicij Crey Plocen Fra Secunda proxime ex Ss. Martini Pontificis Die 11ma Novembris 1785to prolatum ad Judm plenum Trre Plocen remissa.

statut Quamobrem in ordine executionis Lemm de Decret
Crez Ploczy necessaria esse Demo Condescensio ad Bona Hass
Wotky seu Tally Jacobi Lumen deaturas supradcaratt
mi se retinen Jud ij suj unicus Duerumve absentia non Obstan
pro Tra secunda Lre Tri Sancti Jacobi Apostoli Anno &c
Incidens Controversia adinventa Ejd Judicio mutuo Partium sub
ptu Condescensuro Lre Omnia Documenta hinc inde in Judicio
per Partes ibi prolecta Juramento mediantibus Conscriptis
ac per Judm subscriptis Summarijs Communicatis reprodu
ctionem mi jungenz, Ejusque cum situ locorum Confrontatio
De adimplendis fundorum, tum Damnis, violentijs et Injurijs
Inquirenz Investigandz, Inquisitionis coritu ex pedienz, Juris
pro Opportunitate negotij ac Calculum aquo et pro re Cujus
debebitur Executionz, Bonas super quo Intervenit Jurisdi
Distinctionz mi subsationem Processus ac pro Contravention
Decretis extendenz Juris Ejusdem, Rigores Comminandz, sal
sationem Commendam quid cui et a quo proveneri adinvenz
Decreta Lre Prioris Judicij Ejusdem Crez Ploczy supra de Cita
Connotata mi Loto Sequenz et ad effectum deducendi, Cau
sam Ipsez ad Contenta Trium Partis Citat ac Documentorum
mihil minus et proout Citatum relinquenz finaliter re
Citante Contumacia Partis citatae, ut plenarie processu
Convicta decidenz, dijudicandz, ac moderandz, Cujus Judicij
Decisionis Partes ut parcant ac Judicato subsint Decreto Co
Latoris mi se existen processum mi virtute Stat. Causa de
creti ac Prorogationis per Judm suum mi Tmo Decreto nun
Impetrato Ejus Condescensionis ipsius Partis, mi Khasnicowo Tra de
cunda Lre Tri Sancti Jacobi Apostoli proxima scilicet Die Dec
ma Octava Mensis Julij Anno proxim Datuarie Coram Citat
Crez Ploczy Ead Die modo Citate inventae ad Bona mi Citat
Contenta ad requisitionem Partis Actoris Condescendit Jum
ctionem suam voce mihi mi Citat Contenti prout Citatus
fundavit, Qua fundata Partes ad Comparendz suo Coram
Judicio Ejd mihi Citatum mandare mi juxta ad Cujus Citatum
tionem Partibus, Mrio Francisco Dobrisky Vincentij Ci
danen Actore ipsis, Mrio Bernardo Ludovico Civi mihi Citat
subjudice Tri Dobrinen Citato per Mrium Josephum Kozebrod
fatium Coram Judicio suo Condcto Comparentibus Judm Lumian Mr
kozebrodsky Subjudex Tri Dobrinen reposito Mandre et Tno
Judm Tribunalis Rni Petricovien cum suum Judm plenum Terre
Ploczy et Mrium Francisci eorum Dobrisky Vincentij Civis
Actis de Gravamine et Relevatione Decreti ex quo presen
pendz fuit Citatus Coram Citato Crez Ploczy Die 16ta Citat
Gaem facti et recognitis Remissionem Causae Ipsez ad Judi
Tribunalis Rni Petricovien hac mi Causa subsequenz con
Decretaz Crez Ploczy mihi jussu Condescensionum quo
per Decretum mihi jussu Citatum Condescensionis est pro
tum et Decretum Condcto Crez Ploczy Anno 17 Citat ea mi Cau

Latum

Latum Possessionem non nullorum Fundorum Jurisdictioni Mci Dobrzky agnoscens, pro gravaminosis sibi Jo Mcius Subjudex Trnsi Dobrinen per Mcium filium suum Judlr infert, et Eor relevationem procurans declarat Qua ex re Judm eo attento Quia in Causa praesens primitus Inter Gm Antonium Bzaly et Mcium Koziebrodzky ex Actoratu Gsi Bzaly ratione ademptionis Fundorum ex Actoratu quoq Mci Koziebrodzky pt lata Decra Crenz Plocen pro melioratione Decrorum promota deinde per Decrum Crenz Plocen ad Judm Trre Plocen Remissa in Eoqq Judicio suo pleno non nisi ex re subiectionis Partium circa Decretum in juncta Communicationis Documentorum in Raciq Die 30ma Mensis Octobris Ao 1782do Inscriptis ad resolvendum suscepta nunc Autem per Trnum ad Judicia Tribunalis Rni Petricovien editum ac Judicialem Declarationem Pars ad psens citata Judicio praesens se subicere negat, et de Relevatione Decrorum agit. Obstantibus Itaq supra de Actu Expressis Madne ex Trno ex Parte Mci Koziebrodzky Subjudicio Trnsi Dobrinen facta, et Edito Causam hanc ad Judicia Tribunalis Rni Petricovien Remittit Conservando Partibus Trnum ex Eadem Remissione in Eoqq Judicio Tribunalitio Comparendi peremptorium. Joannes Zumowski Judex Terris Ptus Plocen mp

Offm pro Crenz Capitl Plocen ad oblationem Gu Mathiae Sucierzynski Decrum Remissionis Infrascriptam Inferius nominans Inter Ptes Infra exarandas per Judm Judicatus Trre Plocen pro latis manuq Ejusd Mci Judicis Trnsi Plocen propria Subscrum Reproducens ad aticanda atisq psens Ingrossanda suscepit Intenere sequens Inscriptionis Originale Ejusd Remissionis Circa acta psens est Relictum

In Cso Plocen Sabbo post Fm assumptionis In Calum G.V.M. pro xo scilicet D.20 Mensis Augusti Ao Dni 1785

Actum in Fundo Bd Kraszewo Włotky seu

499

Acrill Dr,

90

500

Instrukcya Jasnie Wielmożnym Jmć Panom Janowi Gumowskiemu Sędziemu Ziemskiemu y Ludwikowi Zielinskiemu Łowczemu Płockim z Seymiku Deputackiego Woiewodztwa Płockiego do Jasnie Oswieconego Xiążęcia Jegomosci Michała Jerzego Poniatowskiego Prymasa Korony Polskiey y Wielkiego Xięstwa Litewskiego Arcy Biskupa Gnieznieńskiego Koadjutora z Zupełną Juryzdykcyą Krakowskiego Xiążęcia Siewierskiego Uchwałą Tegoż Woiewodztwa Płockiego na Dniu dzisieyszym ustanowioną delegowanym Posłom Dana w Raciążu Dnia Piętnastego Miesiąca Lipca Roku Pańskiego Tysiącznego Siedmsetnego Osmdziesiątego Piątego.

1mo Tchnąc szczegulnieyszą miłoscią y uszanowaniem Woiewodztwo nasze ku Osobie Jasnie Oswieconego Xiążęcia Jegomosci Prymasa Korony Polskiey y Wielkiego Xięstwa Litewskiego co przez swych Delegowanych Posłow pragnie nayuroczysciey oswiadczyć, y ku Temu Onych deleguie. Raczą więc Jasnie Wielmż Posłowie naywprzod oswiadczyć Jasnie Oswieconemu Xiążęciu Jmci Prymasowi głębokie uszanowanie od Woiewodztwa Naszego.

2do Będzie powinnoscią JWW Posłow Imieniem naszym ~~[illegible]~~ zapewnić JO Xcia Jmci Prymasa o nieprzerwaney przychylnosci naszey z iaką zostawać na zawsze do Jego Rozkazow nieprzerwanie będziemi.

3tio Wyrażą JWW Posłowie żal w umysłach naszych z przeniesienia się JO. Xcia Jmci z Pasterstwa nad nami, lecz znow ukontentowanie z osadzenia Jego Osoby na Wiceregij Godnosci winszuiąc Oyczyznie naszey tak wielkiey

krwi

501

Krwi y Talentow Prymasa, łącząc Prozby aby na
nie wypuszczał z tey ktorą nas dobrotliwie zaszczyca
Łaski, a na dopełnienie Tey Delegacyi udadzą się JWW Posła
wie do Warszawy lub tam gdzie się będzie podobało Jaśnie
Oświeconemu Xiążęciu Jegomości Prymasowi pozwo
lić Jm Audyencyi. Tę zaś Instrukcyą Jaśnie Wi
możni Kasztelan Płocki Zagaiaiący y Marszałek
Koła naszego Rycerskiego podpisuią

Maxymilian Bronisław Sierakowski Kasztelan
Płocki Zagaiaiący Wynikowy

Piotr Celestyn Bońkowski Chorążyc Raciąski
Marszałek Koła Rycerskiego.

mp

Quum praesens Castren. Capitt. Plocen. ad oblationem
G. Pochi Straszewski R. C. Instructionem Infrascriptam
mm Nuntijs ex Palatinatu Plocen. ad Celsissimum et Exce
lentissimum Primatem Pni et Magni Ducatus
thoaniae Deputatis in Comitiolis in Raciąż pre Agit
Conscriptam et datam manibusq. JJ MM Castellani
Plocen. et Ensund. Comitiolorum Mareschali
ferius specificandorum Subscript. Reproducendae
actisque praesentibus Ingressorum suscepit in tenore
sequen. | Inspiratur | Originale ejusdem instruc
tionis | Circa acta praesentibus extrahitur
In Cro Plocen. Feria Secunda ipso Die
Sancti Petri in Vinculis Sulicet die 1ma
augusti anno Dni 1785to.

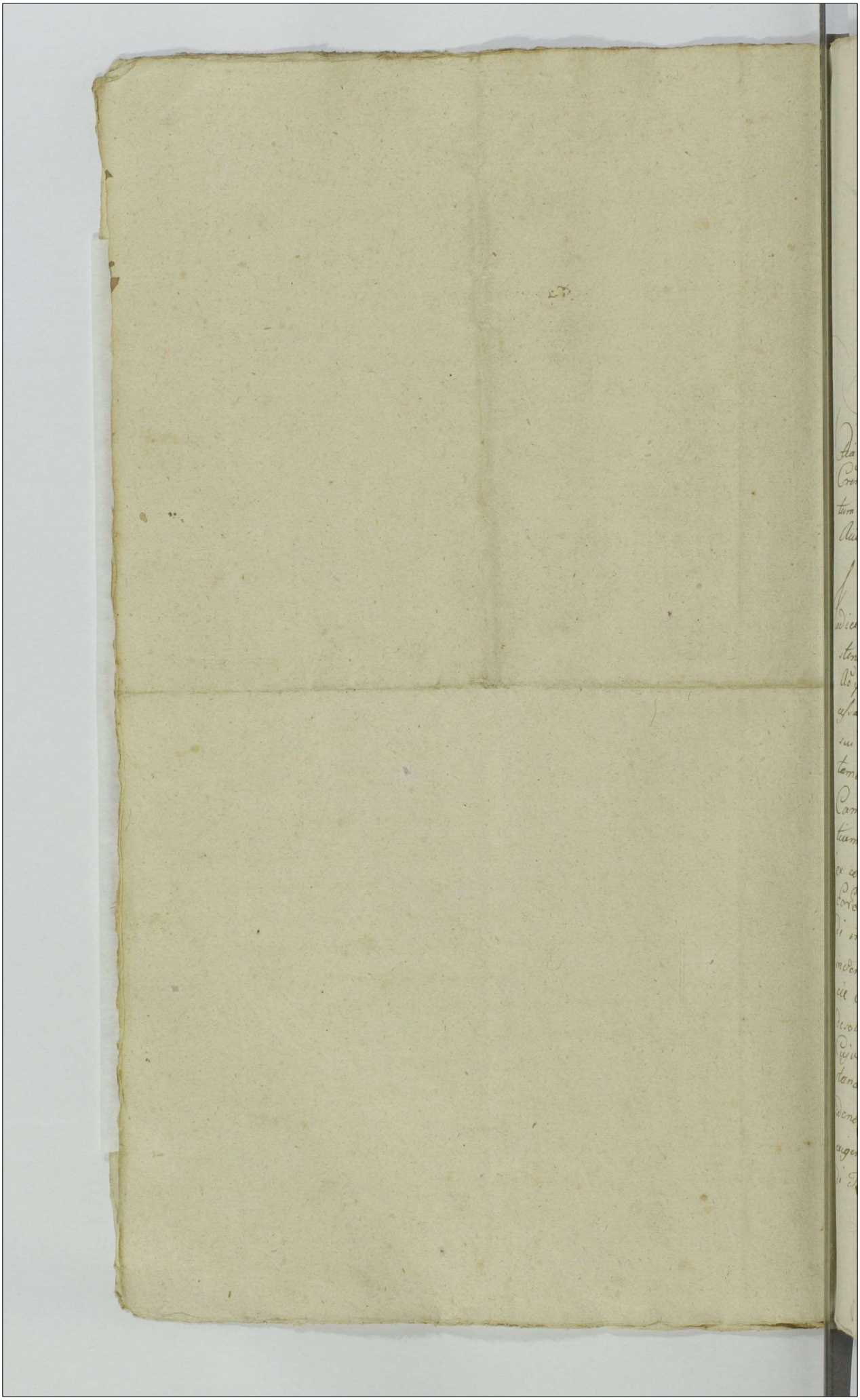

Actum in Fundo Bonor Sulkowo Błony Feria quarta post Fm Divae Annae Genitricis Gloriosissimae Virginis Mariae scilicet die 27ma Mensis Julij Ao Dni 1785to Idq in Terno Condnis partibus per Avisationem determinato

Coram Gso Petro Rudowski Camerario Trre Plocenę in presentia Gsor Laurentij Bromirski Felicis Lukowski Burgrabiorum Crenę Plocenę Valentini Mieskowski ac alior plurimor Nlium tum Mlis Regni Generalis Providi Casimiri Traczyk de Mochowo Authentici et Jurati Actum presenę acclamantis et Egaeae et Italiae

Judicium suprascrum Condrle Camerariatus Trre Plocenę insistendo Decro Trri Plocenę in Siepre die decima quarta Mensis Maji Ao presenti inter Ptes infracomparentes lato quo mediante Necessaria Condestensio ad Fundum Bor Sulkowo Błony Judecij sui aut Gsor Camerarior Terrium Plocenę Captato tempore facta tamen tempestive Avisatione conducenę est adinventa Cuj officio Camerariale unius duorve absentia non obstante mutuo partium Sumptu Condescensuro ante omnia Causam presentem ex comportatis suo in Judicio documentis pvia reproductione Eorę decidendi de Sortibus pt Avos et pro Avos Acto inquirendi investigandi Calculum si debebitur Excipiendi restitutionem inventarior omnis generis et rer mobilium in varia forma et specie Existenę Acto pro Avor derelictor tum et Bonificationem desolator Edificior demandandi dimissionem Sortium pro re Cujus intererit sententiandi satisfactionem omnimodam praestanę adinveniendi Causam Eanę ad contenta Trnor edictor et edenę documentorq Partium pro justo et aequo finaliter iuxta exigentiam Legis et justitiae decidendi disjudicandi et moderandi Trnos praefigendi Solutionem Summar pro re Cujus intere

rit

decernendo Ptesq in omnibus et singulis Pretensionibus nichil in
tactum et irresolutu relinquendo resolvendi est ipsenm Cujus Sen-
dicij Condlis decisioni ptes ut parcant et Judicatum gratianter
sub pena Banitionis illo in terno Condonis Ptibus sup pa-
te Contravenientia publicanda est in iuncturn pro quo Condnu
Terno Ptibus se et quos Negotium poposcerit ad citandi est co
cessum ad citand comparere et Judicatum pate demandatum
Exri itaq Ejusd Dcri et officiosa ptis Actor requisitione ad tun
dum in Actu contentor Bs Condescendit ibiq Juris dictio
sua Judiciali per vocem Mlis supra expressi fundata ptis ut suo co
ram compareant Judicio acclamare injunxit ad cujus acc
matationem Partibus Et quid Dno Bartholomeo Sullowski Actor
pter Psis Joanne Antonio Francisco et Valentino Fratribus
inter se germanis Zorawskie Actr Actis et judicentibus pter
Comparens et Ante omnia documenta sua ad causam ipsenm se
referentia in Judicio Mri Plocens Sibi cujussm communica
pario Juramento per Summaria manu Ejusd Judicij Mris
Plocens Cujus ipsens fondata Juris dictionis in puncto In
iuncta reposita nes documentor Satisfecisse declaratis Judicu
ad resolutionem Causa et negotij principalis inter memorat
ptes vertentis se se accingeret dumq ex comportatis hisce d
mentis Comperitur quond Dnum Joannem Sullowski sorte
sup Bonis ipsenm Sullowo Bloniq Eodem in Ao 1660 Co
Actis Cron Plocens Feria 6ta pt Fm S Francisci Confes
ris Summam Excentor Actr Pdcti Nli Agnethi Crachorow
pro tunc futura Conti sub recompensando Summam Cm
sub uno Eodq Actu per Nlem Albertum Crachorowski q d
Nlis Agnethis Crachorowska Parentem interim dotis Cand
respiciens coram Eisdq Actis Sibi assecuratam in Bonis
inscriptisse cum Eadq Nli Crachorowska Conte sua
rentium Annam Nlis Gregorij Zorawskie Conter Mar
nam et Hedvigim unam Filium trinasq Filias procreas
procreatis et quib Laurentio Filio testante donatione Act
Coram Actis Cron Plocens Feria 3tia pt Dcam Ramis
Et authorisatis ac prouncientibus Judm Decreti sup mat
Ploz Excepto presentem perscriptum Actu

Palmar Quadragesimalem in Ao 1694 subsecuto Medietatem
omnium Bonor suor sup Bonis Sulkowo Błony sitis Resigas
se per qm resignationem Fundum Summae Mille Flo Polo
Eadem die per pfatum Nlem Laurentium Sulkowski Filium
in vim dotis pt Nlem Barbaram Jaroszewska Contem Ejus
levatae et in Eisd resignatis Sortibus assecurato Fundum Con
stituisse Filiabus vero nempe Hedvigi Mariannae et Annae
Sulkowskiem omnibus ptunc in Virginali statu manenc sup
sorte sua dicta Doktorowska ibid iacenti coram Actis ut su
pra Crenc Plocenc Feria 3tia pt Dcam Exaudi in Ao 1696 Sum
mam Sexcentor Flo Polo videlicet Cuilibet Ear per Ducen
tos Flo in vim dotis de Bonis tantum modo Paternis Solvend
determinasse pt quae subsecuta Nlem Laurentium Sulkowski Obla
quenc donatione Autha Coram Actis Eisd Feria 2da intra
Octavas Festi Sacratissimi Corporis Christi Dni in Ao 1701
recognito sortem Hodniewizna hic in Bonis Sulkowo Bło
ny Existenc a Nli Valentino Sulkowski Jure Haeredito quae
sivisse prolificato quoq Mathia unico filio fatis occubisse
Itaq Evanae Mathiam Sulkowski Minorennem per Nles An
nam Sulkowska Amittam et Gregorium Zorawski Conges
cum omni sua pprietate in tutelam receptum extitisse Hedvi
gim vero et Mariannam Sulkowskie Ejusd Annae de Sul
kowskie Zorawska Sorores germanas Sterilibus fatis
decessisse sicq solas tantum modo Eosd Zorawskie Conges in
totali Substantia tam fatis ob Nlis Joannis Sulkowski de
relicta qm et per Laurentium Ejus Filium quae sita de
se disponendo resonante Inscriptione Autha Feria Sexta
pt Fm Visitationis G V Mariae in Ao 1702 facta Sortes
in Bonis Eisd Sulkowo Błony sitis Summa a Nli Valenti
no Trzenski Contracta ducentor Flo Polo Albae Argentae
sine pcento monetae monerasse quam Summam per
hunc Nlem Valentinum Trzenski in rem Nlis Mathiae
Sulkowski dicti Laurentij Filij coram Actis Crenc Plocenc

Feria 3tia pt Dcam rogationum in Ao 1719 transfusam Extitisse
deinde in Ao 1745 Feria 4ta Ipso die Cyner Coram Actis Crenn
Plocen Nlem Joannem Zorawski suo et Nlis Annae Sul
kowska Relictae ob Nlis Gregorij Zorawski C V Matris
suae, 1me conc Nlem Adamum Sulkowski suprafati Mathiae
Filium deindebita sui processu rne rer Mobilium et Pro
ventus ex Sorte Bor Sulkowo Blony perceptae Bonifica
tionis Documentor Extraditionis praetensae aggravationis
ita put et e Converso Nlem Adamum Sulkowski in Ao
1753 Coram Eisd Actis Feria 5ta pt Fm Sanctor Trium
Regum contra Joannem Zorawski ob Gregorij et Annae
Sulkowskae Congum Filium rne inventarior omnis Gen
ris et rer mobilium nulle restitutionis aedificior desola
tionis Sortisq hic in Bonis Sulkowo Blony sibi ~~manen~~ Sue
haeredibus nescitur quo jure in possessione tentionis Conquerutus
esse et ad Contenta exarator maonum Decrum Injuncto
Condis hic ad Bona Sulkowo Blony in Judicio Cren
Plocen Feria 2da pt Fm SS Trium Regum hocce
Ao interse latum exportasse in Trno vero Condnis in
Bonis psen Feria 4ta pt Festa Solennia Sacri Pen
tecosten Ao ut supra nonnisi circa injunctam sufficien
tiorem Documentor Comportationem Decrum Limitationis i
eratos esse in illo itaq gradu processum hucce interrup
mansisse pfatum Autem G Joannem Zorawski docente qui
latione Aulha coram Actis Cren Plocen Feria 5ta pt Dcam
quadragesimalem Eod Ao in rem sui et Gsi Adami Sulko
wski recognita Summam ducentor quadraginta Tyne Decro ad
dicato oneris Sulkowscyani Nli Antonio Dobrenicki exp
taneis Sortibus de manibus suis qua haec Sortium Pos
sariis exolvisse sed pro deportando praemisso onere ut
Ptes agnoscunt Summam similem a Nli Casimiro Janc
ski percepisse Eandq in agris psentaneae Sortis modo obligati
manualiter assecurasse tanq haec praecedentibus bonis De

primo Condescensoriali & præsertim altero in Judicio Cren. Plocen.
feria 2da pt Dcam Oculi Quadrlem in Ao 1754 utriusq; inter
G. Alexandrum Syncrewski & dicti, ab una & Casimirum Sdem
ab altera pte emanatis solutionem ejus exre injunctis et præstitis
Juxti dempta quota quinquaginta Tyne pro desolatione
holodij derivanti nonnisi, inquantitate Centum quinquagin
ta Tyne ase pria ejus a Succombus Sullowianis repetitionem
ad judicantibus, in Ao 1761 feria 4ta pt Fm Visitationis BVMariæ
Coram Actis Cren. Plocen. pro ut quietatis Autha Clarissa
cat altius dicto G. Alexandro Syncrewski enumeratis, intentatæ
coro Vindicationis Summa [illegible] quorum per Nem
Albertum Crachorowski, Adam suam præmentis Joannis Sul
lowski in Ao et summa enarratum est 1660 a se curatæ & ges
tum cum Gro Stanislaum Crachowski ejus & mis hucker
ski et Hedvigim Crachorowska Conges tam Dcam Annam de
Sullowskie pro tunc ats Gi Gregorij Lorawski R Vidvæ
quam et Dcum Adamum Sullowskie in simul ad Judm Cren.
Plocen. restituisse ibid q; Trinas Decra primum feria 2da
pt Dcam Misericordiæ in Ao 1747 pmisse sup disparentibus
in pœna contumatiæ Condemnationis, Albertum feria 2da
in Crastino Festi S. Agnethis Virginis et Martiris in Ao 1748
Concessæ Citationis Majoris Tertium denig hocce Ao
feria 2da pt Dominicam Cantate sententiatæ Causæ ejus &
obstantibus in Ea insolutionibus ad Judm Tre Plocen. remi
sionis exportasse, his itaq; examinatis Partium documentis per
pensis et trutinatis Judm Gi Bartholomæo Sullowski
directam sui Succedentiam ab Adamo Parente Mathiæ Alb
Laurentij Provæ Joanne Abavo Sullowskie per gradus
positæ suo in Judis genealogicis documentis sufficienter
probante Sortium Bonis Cren. Sullowo Bonis tam sati
quondam Filij Joannis Sullowski Abavi derelictis quam
per Laurentium Provam quæsitis unico et legitimo Hæ
de determinato Gros Lorawskie Citæ Joannis filios Gregorij

d Annã Sullowsſkia Nepotes ut̃ erga Substantiam Sullow
scryanam ſonellum Caput ꝑ ꝑsentes hasce Sortes nullo poſſeſſo
jure ſed tantum modo ex regeſta quond Sup Nli Mathiæ Sul
lowsſki per Avos suos tutores & occupatas hucusq; incompe
tenter poſſedisse arbitrat̃ quibus nonnisi Summas primam
Srecentor Flo Lob per quond Nlem Joannem Sullowsſki
quamvis Nlibus Annã S. Gregorij Zorawsſki Conti Marian
d Fedigi Trinis Filiabus Sullowsſkiam in Ao 1696 Inscr
ptam tamen ꝑ Sterilia fato illas Fedigis et Mariannæ
Sullowsſkich uti dotis de substantia tantum Patrimonicã a
signatã ꝑ Solam met cum Nlem Annam de Sullowsſkie Zoraw
sko cadentem dotalem alteram Centum quinquaginta Tyn
oneris Sullowiani per dt Nlem Joannem Zorawsſki Cast La
rentem in Ao 1761 deportati & Gus Bartholomæo Sullow
sſki Actr Expresentaneis Sortibus provenire agnoscit sed ex
Summis Summam ducentor Tyn oneris per dt Nlem Gregorii
Zorawsſki et Annam Sullowsſkia Conjug a Nli Valentino
Trzenſki in Ao 1702 contracti per Nlem vero Mathiam
Sullowsſki in Ao 1719 mediante cessione in rem sui procu
ta pacificati juste pro re Gus Sullowsſki Actr ex adverſo
fore Judicata nihilominus Gros Zorawsſkie Ctr addatur
Calculum de Sortibus Sullowsſcianis ꝑ gesta sup dt Nli Ma
thiæ Sullowsſki tutores & per Antecessores Eor possessis
stringit regestraq; eventuum et expensarum Sigillo hau
ri valuerint Comportare mandat idq; in instanti tandq;
nuam ptis amicabiliter secum componendo tam hac in
hac jurgia qm et aliis adresolvendã Incumbentibus Compa
rationem intenore sequentis Inseratur / conscripserunt
ad approbandum sub Judicio porrexerunt quam obtem
Sudm affectationi Actium ejus modi licitã Annuendo ex
dta Comparatione in dto Ao probata et ratihficata stan
dã per omnia ad invenit decernendo quatenus Gus Bart
lomeus Sullowsſki Summam in unum Punctum Trecento

Ito Poto hacce complanatione Concertatam, pro Trabta post Ftum S. Laurentij ~~ab Actu p. sene indu~~ ~~atus Septimanis~~ Martiris Comolurenti venturo Coram officio et Actis Crenę Plocenę sub pœna Banitionis in casu contraventionis circa Mandatorum faciendam Publicandam Gsos Joanni Antonio Francisco et Valentino Zorawskim p. via Ejusd. Summæ Quartæ Ptis pro re Soror. Eodem Gsos Zorawskich Germanarum cadentis providenda locatione ad obloquentiam Complantionis Solvat G.G. vero Zorawscy hancce Summam sub Eod. rigore Ita venit et quartæ ptis Ejusd. Summæ locationem p. videant pt levationem vero intriduo sub simili rigore ibid. extendendo de Sortibus Acto per se possessis, cum Inseminationibus condescendant deinceps Causam intuitu Solutionis Summæ Quingentor. Tyne Inscriptione Anni 1660 per oto Nlem Albertum Czachorowski Quondam Nli Joanni Sulkowski modo Supra expresso assecuratæ per Decrum Crenę Plocenę Anni 1748 ad Judm Tore Plocenę remissam ibid. vero nec dum resolutam cum quo competierit Continuandi possibilitas seri voluerint utrisq. Ptibus haud abrogatur quam sin vindicare valeant licet oto G. Joanni Sulkowski inseram tamen quia ei, docente hacce inscriptione in vim dotis pt Gsam Agnethem Czachorowska Contentæ ejus provenientis per Gsum Albertum Czachorowski Parentem servire declaratam, immedietate una ex Capite videlicet oto Gsi Laurentij Sulkowski Gsus Bartholomæus Sulkowski, pro Nepos Acto lucrabitur altera vero simili medietate ex secundo Capite oto G. Annæ de Sulkowskie Zorawska avia G.G. Zorawscy Nepotes Cite Gaudebunt D. P. Vigore

Petrus Rudlowski Camerarius Terris Ptus Plocensis Judex Cendralis

Między Jchmć Panią Jmć Panem Bartłomiejem Zerawskim Sułkowskim Niegdy Adama Synem Niegdy Zaś Macieja Wnukiem Zrzedney a Jchmć Panią Janem Antonim Franciszkiem y Waleryanem Zerawskiemi Niegdy Jana Synami Zdrugiey Strony Staje pewna Kompolanacya y Wniezym niecofmienne postanowienie Wrzecz Opisany sposob Iż Lubo dla Jchmć Panow Zerawskich Summy pierwsza Dwiescie Złt. z Gotowy z Niegdy Jmć Pani Anny Sułkowskiey Niegdy Jmć Pana Jana Sułkowskiego Coby Nie gdy zaszła Pa Grzegorza Zerawskiego Małżonki Jch Baby, druga Katarzyna Złt Dobrich z głowi Jadwigi y Maryanny bez potomstwa Zeszłych Sułkowskich Wspomnionego Jana Sułkowskiego Corek a Teyże Anny Zerawskiey Siostr te Obydwie Summy przez Nie gdy Jana Sułkowskiego dla Wyrazonych Corek Zapisane przeszła Sto Przedziesiąt Tymz z Części Tuky spey po Niegdy Wrzencu Sułkowskim pozostałey przez Jmć Pana Zerawskiego Jmć Pana Alexandrowi Jagnieszowskiemu ze poprzedzaiącemi Dekretami Zaprzatowana y Lubo przez Grzegorza z Zerawskiego y Anne Sułkowską Małżonkow, przeciw na Zaległa Zaspokojenie Jchmć Wyznaney Summy Dwoch set Czterdzieści Tymz z Części tey teyszey Jmć Pana Antoniemu Dobrem echiemu Obwiedney Wytrzeszy Summe Dwiescie Złt białey bez procentu Monety przez Rezolucyą Sądu Ziazdowego Zostałey przysądzone, Jednakże gdy od tychże Jchmć Panow Zerawskich Kalkulacya z Części Niżey spisanych Jestem od wzięcia w Opiekę Macieja Sułkowskiego Wnuczenca Tymże Dziadu swego Wnuka Dziada tak przez Grzegorza y Annę Sułkowską Małżonkow Jako Dziadow Jana Ojca y siebie pozwanych Zerawskich aż dotąd Posiadanych. Tedyscie Jmć Pan Bartłomiejowi Sułkowskiemu dany być powinna, Więc Wyrazone Strony Miarkuiąc Oraz Jmć prekensye zdrugiey bokwicha Jakoż to z Obliczności Zabranych Inwentarzow y Sprzętu Domowego po Niegdy Macieju Sułkowskim iak też Wyk Dnie Kontrybucyi Zasiewow y Reperacyi na Wzaiem do siebie uformowanych Albowiem Jchmć Panowie Zerawscy Summę

tylko

510

tylko Trzechset Zł Polskich za Summy Większe sobie przy
sądzone przez Jmć Pa Sulkowskiego sobie postempioną w ten
kim Czasie Wyliczyć przyrzeczoną Kontentuią się, zas Jmć
Pan Sulkowski nietylko tęż Summę Trzysta Zł Pol Jmć Pa
nom Zołtowskim pvia locatione porcyi na Jch Siostry przy
padaiących Wyliczyć deklaruie nad to od Kalkulacyi się
przez Sąd Ziazdowy dać Nakazaney Nazawsze odstemp
ie, zas Obydwie Strony Wszelkie pretensye zkądkolwiek do
siebie Miane Wiecznie Umarzaią nic a nic do siebie
niezostawuiąc, po ktorey Odebraniu Summy Jchmć Pa
wie Zorawscy z Części tuteyszych w tym Stanie iak dz
się Znayduią Jmć Pu Sulkowskiemu Ustąmpić będą
powinni Prowizye Wszelkie od Summ bądź Jakichkolwi
dla Jchmć Panow Zorawskich „z Dobr Sulkowa" Wynikaiące w odstąmpio
ną Kalkulacyą są Zamknięte ktorą to Komplanacyą
Strony Obydwie we Wszystkim Ziscić y dotrzymać obo
wiązuią się, Na co się dla Lepszey Wiary y Waloru Sz
kami własnemi w przytomnosci przyiaciół podpisuią
y Onęż do Approbacyi Sądowi Ziazdowemu oddaią
Działo się w Sulkowie Błonach dnia 28 Lipca 170
Rku

Bartłomiey Sulkowski rt.

Jan Antoni Franciszek y Waleryan Zorawscy r

Walenty Zołtowski przytomny

Felix Łukoski Burgr Crenę Plocenę pzens Amicu

Wawrzeniec Bromirski Burgr Gradski Płocki przytomny

Offm pzens Crenę Capit. Plocen. ad Obladnem Gsi Bartholomaei
Sulkowski Decretum Condrle infraserum in Bonis inferius no
minandis mi ptes infraexarandis per offm Cmrle Trn
Plocenę platum manuq Ejusdem officij ppria subscriptum
repdcuerit ad Acticandum Actisq pzenę Ingrossandę suscepit
in tenore sequenę (inserat) Originale Ejusdem Decri
circa Acta pzes est relictum
Jtm Plocen feria 6ta post fm S. Laurentij Martyris
Pxa scilicet Die 12ma Mensis Augusti A D 1785

Actum in Fundo Bonorum Sanczewo Feria Quarta ipso Die Festi Sancti Laurentij Martyris vidlicet Die Decima Mensis Augusti Anno Domini 1785.

Coram Ihroso Stanislao à Bromin Brominski Burgrabio Cœnæ Ploensis Judice Condescensionali, In Praesentia Spectabilium ac Nobilium Joannis Sulimirski et Melchioris Miaczynski Burgrabiorum Cœnæ Ploensis Felicis Miaczynski, Josephi Kowalewski, Stephani Biedrzinski, Petri Kobylinski, ac aliorum plurimorum Nobilium ad Actum praesentem congregatâ, nec non Mathis Regni Gratis Praedi Isidori Szczurski de Lysakowo Authi, et Juratâ Actum praesentem acclamante et Eidem adstante.

Officium praesentis Cœnæ Ploensis Burgrabiatus Condrle obtemperando Decreto Cœnæ Ploensis de Actu Sexto in Castro Ploensi in Terra Quadragesimali Feria Secunda post Festum Scapulationis Beatissimæ Virginis proxima quippe Die Decima Octava Mensis Julij Anno praesenti inter Spectabilem Valentinum Joannem bini nominis Skrzeszewski Burgrabium Cœnæ Ploensis Actum Nobilis Josephum Bapinski Administratorem, Martinum Machinski Famulum, nec non Reverendum Joannem Andream et Casimirum Sublitos Actis Actitantes ab una, et Spectabilem Simonem Myninski et Casildam Modlinskie Conjugales Actitantes, Jacobum Palkowski et Susannam de Modlinskie Conjuges, Casimirum Ostrzykowski et Constantiam de Modlinskie 1ma Conjuges Dnos tam Abbatem Stephanum et Actum Laurentium et Ptum Nicolaum et Agnetem Conjuges, tum Sylvestrum, Joannem Martinum Parentem, et Bonaventuram Filium Sublitos ab altera Actitantes Dominam Dobrska Actitantis parte ab altera Actitata, Duo nimirum Condescensionis Judicij Officij Cœnæ Ploensis aut Officij ejus, sive per Mathiam Skrzeszewski Burgrabij Cœnæ Ploensis in Fundum Bonum praesentis Sanczewo, Abahantis, Rogatus et Fundum nuncupatum Dusse capitalo tempore facta tempestiva Assistentia conducens est adinventa Decreta data est Potestas Judicio sive Officio Burgravialis unius absentia non obstante de Adimpletione sequentium Damnis, injurijs, violentijs ingrossi, Insuper Damna quæcunque bonificandi, Juramentationes Juratis expediendi,

bonificationem

bonificationem Omnimodam, Cui quid et à quo competient, praesti-
dam, demandamq. Partesq. in Omnibus et singulis Praetensi-
onibus ad Contenta Maiorum et Trnorum Partium utra-
rumq. edito et edendo, decidendi, disjudicandi, et moderandi
Cujus Judicij Condrlis decisioni Partes ut pareant, et
aquiescant, idq. sub Poena Banitionis in Trno pnae
Condnis super Parte contraveniens publicanae sunt obstricta
Pro Eodemq. Trno pnae Condnis Partibus, quos voluerint, et negotium poposcent, adcitatio est praecomissa,
adcitandi verò sub simili Rigore, ut pareant, et judicandi
paciantur sunt obstricti, In virtute itaq. Ejusq. Decreti
superius de Actu et essentia ingrossati Partibus tempestive
avisatis, tum quoq. Potestate Prorogationis Actiis per
literas avisatoriales obdestinati pro Die hodierna in
Actu contenta per Offm suum determinato ac manu ppria
subscriptae, Actisq. Crnae Plocenae Feria Sexta post Festum
Sancti Petri in Vinculis proxima scilicet Die Quinta Men-
sis et Anni pnae oblatuata condescendit, Jurisdictionemq.
sui per vocem in Actu contenti Mnlis fundavit, Partesq.
ut suo coram Officio Condrli compareant, acclamare
Supra in Actu exarato Mnli mandavit, ad Cujus itaq.
Mnlis acclamationem Partes et quae Gsus Valenti-
nus Joannes bini nnis Smeszewski Burgrabius Crdi
Plocenae Acto et Cito prttr, Nobiles Josephus Rupinski
anteactus administrator, Martinus Machcinski Fa-
mulus tum Lbsi Joannes Andreas et Casimirus
Subditi Acto per Nobilem Martinum Machcinski suo
et Nobilis Rupinski ac subditorum nne prttr, Gnosi
Jacobus Batowski et Susanna de Modlinskie Conges
Casimirus Ostrzykowski et Constantia itaq. de Modlinskie
Conges Cito per Maritos suis et Conlum suar nnibus
prttr, Lbis Stephanus, Vitus, et Laurentius Cito, atq.
Bartholomaeus et Vitus Cito et Acto tum Agnese Ejusq.
Lbi Bartholomaei Consors, Sylvester, Joannes Mnlis Parvus
et Bonaventura Filius Subditi Cito tum Nobilis Man-
anna Dobrska Cito et Acto per Eunq. Gsum Casimirum

Ostrzykowski

Oshryfowski, Snoris Simon Myszinski et Cassida Sadkowska
Conjgs Citt et Actt per Manitum suu et Contrie suos
nne pstis Coram Officio suo Condli comparens et secum
judicialiter controvertens, Quarum Partium controversijs
indeub exhibitis Quoniam per Decretum Cens Ploren
in cujus nititur Actus Advocatie pro fine presens Condmo
est determinata, proinde hinc omnia Partes pmo
pallter inter se agentes satisfacere hoc in puncto sen-
tentie Officij sui eidem in instanti tum quog legni Gro
Myszinskie Conjgs Joanne Jacobi Valentinum Joannem
Sini suis Skrzeczanki Burgrabium Cens Ploren de
Termino et Contentis, et quoniam in primis Partes
hinc pmo pallter inter se agens Adalationem ea in Cau-
sa per Decretum in cujus presens peragitur Actus Deter-
minatis minus necessariam esse intuent, tum quog Gro
Myszinscy Jacobi Skrzeczanki Burgrabium Cens Ploren
de termino et contentis sufficienter docent, proinde
satisfecisse easq Partes determinat, ulteriusq mandat
jubet, in Prosecutione Controversijs earum Partium
ulteriorib et quib [illegible] Partis Citis signat
et Actis Remissionem Causa presens ad Judicia Ima
Ploren subrogens, jam autem Gro Skrzeczanki Burgra-
by Cens Ploren Executionem Decreti Cens Ploren
in cujus presens nititur Actus peragend esse infra-
scriptum inductis exhibitis audito dicti quin suprascripti Prosi
Myszinscy Rationarij et Oshryfowscy in fundamento Decreti
Imi Ploren Feria Secunda ante Festum Sancte Hedwi-
gis Virginis Electe D[ei] proxima scilicet Die Undecima
mensis Obris in Ao pre elapso 1784to in Plocko
emanato in Ordine Executionis Brum juris Jaroszewo
ad Actoratum Gri Skrzeczanki Burgrabij Cens Ploren
determinanq eog nne Remissionem Causa presens ad Judi-
cia Ima Ploren Effugitat, venim quoniam ex adverso do-
cumentalites Officio suo Condli deducti probatum est,
Eosq Gros Myszinskie, Oshryfowskie, et Kalinowskie circa
Decretum Cens in cujus presens nititur Actus conde-
scensionem ad Fundum Brum juris in ordine [illegible] adem
[illegible]ptionis

ademptionis fundorum ac violentiarum sibi objecta, nullam mentionem de Decreto Trni Plocens superius delicti inserto fecisse ac ex Vi Ejusdem Remissionem Causae praesentis ad Eadem Judicia Trnia Plocens non affectasse, imo idem Decretum mortificasse, nunc vero in mutuis Actoratibus in ordine acsi ademptionis fundorum ac in alijs Contentis per se vicissim intentatis prout et Trnus ex Parte Eorundem Gsorum Simonis Mysinski et Casildae Modlinskae Congum ac aliorum pro Judicijs Crenae Plocens contra Gsum Strzeszewski Burgrabium Crenae Plocens editis et Coram Actis Crenae Plocens Relatus obloquitur, Decretum nunc executivum lucrasse amperiuntur, Cujus executio Officio suo Condli ad Normam Ejusdem Decreti incumbit, tum quoque in Trno praesentis Condnis Mysinscy Actoratum sui promovisse comperiuntur, legalitatemque Trni sui superius per Offm Suum resoluti contra Gsum Strzeszewski Burgrabium Crenae Plocens intentati et promoti lucrasse conspiciuntur, his itaque attentis et consideratis amputata Remissione Causae praesentis ad Judicium Trnae Plocens Per Partem Citt simul et Actt indebite affectatus nihil quidquam tangendo Causam in Judicio Trni Plocens dependens et sub Resolutionem Officio suo Condli non cadens Partibus negotium inducere jubet Tandem quoniam Gnosi Simon Mysinski et Casilda de Modlinskie Invicem Conges Citt post introductum negotium ab Inscripta Comparitione recedunt et se condemnari permittunt, proinde super Eisdem Gnosis Mysinskie Congibus Ratione Dimissionis Fundorum tam per antecessores sui Actt quam et se Actt pacifice possessorum, nunc vero per Citt violenter ademptorum una cum dando calculo de perceptis proventibus, bonificationis illatorum tam in frumentis quam pratis damnorum tum exsecatorum Arborum, decernendaque statuitionis Subditorum pro sumenda de ipsis Poenis irrogandarumque Poenarum pro peractis violentijs, tumque seorsivis pro Contraventione Decreto, in Actoratu vero Eorundem decernendae Incompetentis Actionis permittitur

Condemna

Condemnatio, ad quam publicanae Officium praesens Mnlem in Actu contentum addidit, et deputavit, Qui Mnlis satisfaciendo Deputationi ab Officio suo Condrli habitae Eamque Banitionem, ac ipsos-met Gnos Mysinskie Conges ab inscripta comparitione recedenae esse banitos Juri Communi contrarios et rebelles hic in Atrio stubae Judicialis, ac in alijs locis publicationi solitis alta sua et sonorosa voce proclamavit, publicavit, de quo praesenae Jae Mnlis è loco publicationis suum ad Officium rediens fecit Relationem. Post quam publicatam, ut praemissum est, Banitionis Poenam Officium praesens Condrle Causam hanc cum toto Ejus Effectu ad Illrem Mcum loci Capitaneum remisit, remittitque praesenae, cum comparentibus verò Causa praesens ad plenariam Convictionem disparenae suspenditur Termino Conservato. Actus praesens vigore

Stanislaus à Bromirz Bromirski Burgrabius Crenae Paltus Plocenae, Judex Condrlis

Offm praesens Crenae Capitli Plocae ad Oblationem Ex Valentini Smeszewski Bellorae Condemnationem infrascriptam Jmo Condmi in fundo bonor in praeexarandor agitato obtento tenoris sequenae, Inserat. Originale Causae circa Acta praesenae est Relictum.

In Cro Plocenae fra 3tio in die festi S. Bartholomaei Apli scilicet die 23. Mensis Augusti A.D. 1785to

H.

Actum in Zundo Bnum Peptowo Wylazłowo die Decima octava Mensis Julij A.D. 1785 eodem Ju temo Condescensionis ex Rogatio ne facta Incidenti in presentia Gs. Andreae Uminski Pauli Stupecki Marti ni Peptowski Ludovici Smoniewski tum Mlis Rni Glis Presidi Antonij Broska De Barcikowo Authi et Jurati actum presens acclamare et Ejus adstare

Illmus Camerariale Terrae Plocensis in frasonum insistendo Decreto Judicij Terrae Plocen in Płocko die 9 mensis Aprilis Ao Elapso 1784 Jnr Gs Josephum Peptowski BCP Actorem, et mm Vincentium Onuphrium Juliannam Mariannam et Josepham Fres et Sorores inter se germanos Kozłowskie Notaridas Terrae Plocensis et Perillustrem Rndm Andream Płaczkowski Archidiaconum Pomeraniae Canonicum Cathedralis Varmien et Curmensis Terrae Mior Kozłowskich Tutorem Cito et Judiciarum Pte ab altera lato, quo mediante in ordine Executoris Decreti Ejusdem Judicij in Płocko die Vigesima Tertia Januarij Ao ut supra Elapso 1784 hasce inter Ptes emanati iterata Condnio Officij sui unius absentia non obstante Captato tempore presia de adventu sui tempestive facienda assistione ad Funda Bnum Peptowo Wylazłowo Conducenda est ad invento Cui Officio Capitli supra expuncto Decretum primitivum in juncta Condnis in toto exequenda Terrae Pfigonae Rigoris annectendi Causamque presens ad Contenta Terrae et Maiorum Ptis Actis nihil intacto et irresoluto Relinquendo pro exientia Legis Justitiae finaliter decidendae dissidicandi et moderandi est praescriptum pro quo Condnis Terrae Ptibus quos voluerint et Negotium Causae poposcerit ad citandi est concessum, ad citandi vero sub Rigore supra sen Comparcant.

et Judicato Sub-sint injunctum ex is cujus Decr. et Officia Partis Acto Requisitione Virtute quoq Prorogationis ad Diem hodiernam per Offm suum facta ~~condescendit~~ Sua Bona in Actu contenta condescendit Illiq Jurisdictione sua Judli ~~fundata~~ per vocem Mlis supra in fundata Ejusq Ptes ut suo coram Judicio Comparcant acclamari injunxit. Tandem Parte Citta Trnum nunc fundatae Jurisdictionis ad aliud tempus differri et optante Acto rea vero Pte super id assentiente Judm actum pcens Condnis ad Diem Decimam quartam mensis Septembris Ao currenti proxime venturam cum omni Rigore et Vigore Decri ex quo pcens peragitur Actus Limitis Differt Prorogatq Conservando partibus Trnum Comparendi Paratum peremptorium

Petrus Rudlowski Cameranus Terrae Plocen Judex Cendralis

Offm pcens Crone Capitli Plocen ad oblationem Ignatij Zoltowski Limitationem Actus Condnis in Bonis in Fenius nominanda per Offm Camle Terre Plocen factam manuq Ejusd Officij Camlis Terris Plocen pro ipsa Subscripta Reproducen ad Articana Actusq pdcnt ingrossana Suscepit in Tenere Sequen Inserat Originale Ejusd Limitationis Circa Acta pcen est Relicta

In Cra Plocen Fra 2da Cent Fra Sancti Bartholomei Apli proxima Scilicet Die 22da mensis Augusti Ao D 1785

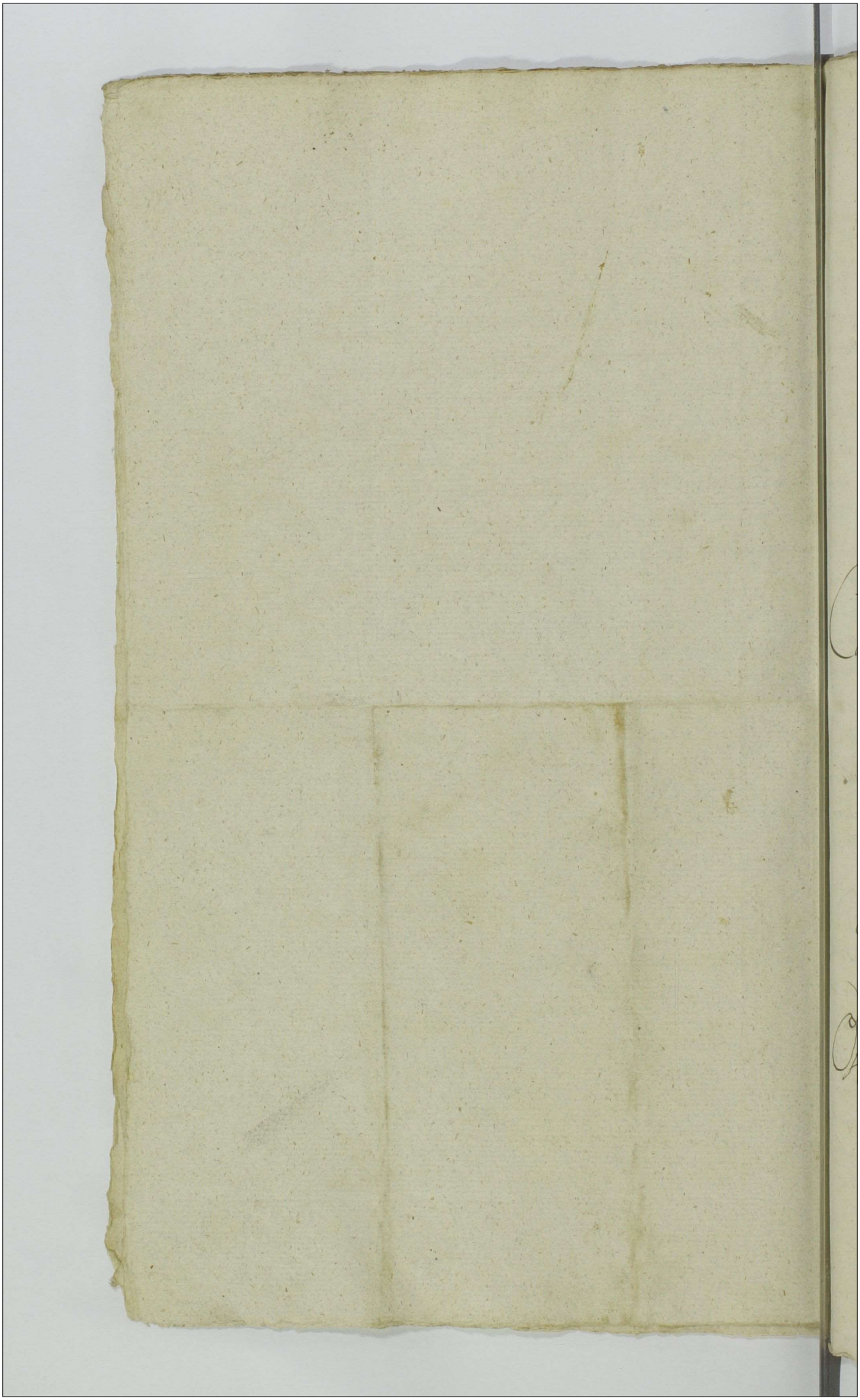

95.

Actum In Fundo Brum Oppidi Drobin Sabatho post Festum Nattis S. Joannis Baptæ Scilicet Vigesima quinta Mensis Junij A Dni 1785 idq Interno Condnis per Decretum Infra Exarandum pro Fra 2da post Octavas Festi SS. Corporis Christi Dni Anno Curenti designato tamen exprorogatione per Officium Infrascrum ad Dion hodiernam facta Actis Crenæ Plocenæ die 6ta Mensis et Anni Currentium Oblatuato ltime Incidente

Coram G. Petro Rudowski Camerario Terri Plocenæ In Præsentia Illris Mci Maximiliani Brunonis Sierakowski Castellani Pltus Plocæ Ordinum Aequilæ albæ et S. Stanislai Equitis tum MM Sebastiani Kortowski Thesauraij Sciopcenæ Vladislai Zembrzuski Tribuni Terræ Zacrocimenæ Francisci Dobrski Pincernidæ Rosanensis Caroli Turowski Josephi Losowski Burgri Crenæ Plocenæ Ignatij Gosthowski Josephi Siemiethowski nec non Mlis Rni Generalis Providi Alberti Tusienski de Drobin Authi et Jurati Actum præsentem Acclamantis et Eiæ adstantis

Ofem Suprascrum Cameraziale Trre Plocenæ Insistendo Decro Judicij Terrestris Plocenæ in Ptocku die Sexta Mensis Maj Anno præsenti inter partes Infrascras Latæ quo mediante Condescensio Judicij sui ad Generosor Cammerarior Trrium Plocensium, ad B. Oppidi Drobin est ad inventa Cui Judicio suo

Officio

Officio Camerariali unius absentia non obstante mutuo pa
tium Sumptu pro Feria Secunda post Octavas Scrism
Corporis Christi Dni Anno psenti Incidenti ad Ba
Suprasera Condescensuro Cumportationem Documentor
ac Scriptor Manualium Causam psentem Evincentia
per quem Intererit demandandi qua Subsecuta Com
portatione Summas Mco Zembrzuski Servientes Liqu
dandi et Solutionem earundem Summar Injungendi
atq Satisfactionem Omimodam ad-inveniendi Causam
psentem pro Justo et Equo ad Contenta terni Partis
Actis decidendi disjudicandi Moderadi potestas est data
Cujus Judicij aut Officii Camerarialis Decisioni parte
ad pareant et Judicatum patiantur est Junctum ac in
Virtute prorogationis Supra in Actu exarata ex requi
tione Partium Utrarumq ad Ba eadem Oppidi Drobin
Condescendit Jurisdictionem suam Ossosam voce Mili
pcustodita omni securitate Actibus Juridicis Conge
gnia fundavit qua fundata Suprasero Mili Partes ~~et~~
~~suo~~ ut suo Coram Compareant Judicio Suprasero Mi
acclamare mandavit Quibus Clamantis et vocatis Parti
et quid - - - - - - - - - - - -

Magnifico Valentino Zembrzuski Tribunida La
crociminensi Actis pltter Celsissimis Principibus Micha
Alexandro Swiatopelk Czetwertynski Capitaneo Tusz
nensi et Constatia de Pruchentalle Judicem Congibu
Citatis per Celsissimum Maritum suo ac Contis suae nnis
pltter Comprentibus Judicium Exequendo Regulam Decr
ex quo psens fundata Jurisdictio Mcum Zembrzuski Ac
ad Comportationem Documentor et Scror manualium
Causam psentem Evincentiam Stringet Instantia Sig

vero

vero quo ad Summas Mficis Joanni Gostkowski Thesaura
rio Bractaviensi et Elisabethi Celenskia Congibus Ma
thaeo Kosmowski Pocillatori Vendensi et Ignatio Kamien
ski ac Theresiae Naramowska Congibus tum Marian
nae Itidem de Naramowskie olim Mci Joanis Bobolecki
R C Viduae per se Ex nexa Contractus tenutarij Bonorum
Praesentium ~~B~~ Drobin Exolutas Decreta Processum ac
Cessiones porro ad Distinctas quotas per Celsissimum
Principem contractas sibi Exolvi pretensas scriptas Manualia ac
Complanationem infra Ingrossandam deinceps Obliqui
dationem Summarum ad Complementum Summae pro tenu
ta Constitutae per M Zembrzuski positarum et per Celsis
simum Principem pro realibus Susceptarum Suo in Judicio
producit igitur Satisfactione hoc In Puncto Sententiae
suae ad implen declarata Partibus In Causa praesa pro
sequi Jubet In prosecutione Mo Zembrzuski Acti robore
termini sui Summas Suprascriptis MM Gostkowskim
Kosmowskim Kamieńskim Bobolewskim Distinctis Decris ex
dictis B Drobin ~~per Celsissimos Principes~~ proveniri adju
dicatas per Celsissimos Principes Contractu tenutario Bonorum
praesentium Oppidi Drobin inter se ab una et Eosdem Celsissimos Prin
cipes Czertwetyńskie ab altera parte hic in Drobin die
14ta Mensis Junij Ao 1782do Confecto diminutive Speci
ficatas Esse et ex summa pro tenuta memorato Contractu
condictata Sibi ad Deportandum porrectas fuisse demon
strante in Majori vero parte juxta resonantium Decrorum per
se Acti suprascriptis Creditoribus exolutas extitisse docente, et ideo Eosdem praesupe
ranter illis Creditoribus enumeratas Summas Obliquida
ri obliquidandas cum provisionibus ac distinctis quotis
pro Inter-esse Celsissimorum Principum erogatis porro et
caeteras Summas Scriptis manualibus per Celsissimos

Principes

522

Principes praestitis explanatas ac ex complanatione d
rivantes Sibi adjudicari Concludente Jam vero C
sissimis Principibus praeallegatas Summas et quo
ultra Scriptis assecuratas in obliquidatione An
1782 Cum M Zembrzuski facta et Subscripta C
plexas et suscepitas ex Summa quoq protenuta Sibi
M Zembrzuski debita exclusas fore Contestantibus
Competentemq Actionem Sepessa Mo Zembrzus
agnosci debere exposcentibus. Cum licet tantum m
do Summa Novemdecem Millium Quingentorum
Ploz contractu praemisso pro deportando onere per Cel
simos Principes reducta et circa M Zembrzuski pro
pacificatione Creditorum mediantibus ab Ejsd in rem C
sissimorum Principum efficiendis Cessionibus relicta esse
quet Major vero Summa ex Decretis ac processibus pro
memoratorum Creditorum promanans per M Zembrzuski e
luta esse cernitur Sed quia haecce praesuperantes Summ
una cum distinctis quotis pro Interesse Celsissimorum P
cipum erogatis praeallegata liquidatione comprehe
esse comperiuntur et per hunce Celsissimum Princi
pro liquidis susceptae Ex restanti Summa ipsum p
tenuta respiciente exclusae probantur deinde prae
allegata liquidatio cum Originalibus Decretis et Cession
bus nunc confrontata et consona Mfium Zembrzus
haud injuriare palpatur, quae Ideo hucusq per Pa
tes monutenta esse Elicitur, igitur Judicio humano Mfium Zemb
ski Summarum praefatorum Subalternam liquidatio
nem nullum lucrum Sibi promittentem non posse prete
dere Arbitratur. non nisi quotas primam Centum Ill
a Summas praesuperantes ultra obliquidationem Contract
Expressis Creditoribus per Actis praenumeratis Invim pr
sione

sionis per hunece M Zembrzuski sibi proveniri allega
tae tamen ut illa pretensio Amicabiliter assopiatur per
partes in tali quantitate accordatam Alteram Viginti
Aureor Hungaricalium Scripto Manuali hic in Drobin
die 18 Mensis Augusti Ao Elapso 1784 per Celsissi
mos Principes Mco Zembrzuski assecuratam cum provi
sione unius Aureor Hungaricar provenientem Terciam Tre
decem itidem Aureor Hungaricalium simili scriptos in Drobin
die 12 Mensis Septembris Ao ut supra per Solummet Cel
sissimum Principem citra provisionem ejd Solvi Oblatam
Quartam Octuaginta Flo Polo pro taxa Subditae in recom
pensam L Zofiae Gi Bartholomaei Falecki C T Cracov
Subditae Lo Stephano Krzemienski de B praesenti
Drobin nuptae Complanatione hic in Drobin sine
Specificatione temporis confecta per Celsissimos
Principes Ejdem Gso Falecki extradi Oblatae provenientem Quintam
Duor Aureor Hungaricalium pro nuptijs praefator
Subditor per hunece G Falecki expositam praeinserta com
planatione per hosce Principes Ejd G Falecki Solvi
declaratam ~~extradi~~ ubrasq testante quietatione in hacce com
planatione apposita die undecima Junij 1783 datua
ta per M Zembrzuski memorato Gso Falecki enume
ratas Sextam Centum Sexaginta Flor Polo ultra Sum
mam Sex millium Flo Polo in Anno 1784 per M Zembrz
uski ex nexu toties Scripti Contractus tenutarij ~~per M~~
~~Zembrzuski~~ Celsissimis Principibus ad complementum
Summae Triginta Sex Millium flor pro tenuta triennali constitutae
debitam robore traditionis hic in Bonis Oppidi Drobin
die 10 Mensis Julij Ao 1783 pro re Succor Kuklenseyanor
Jam vero per Celsissimum Principem quoniam Eandem
provisionem M Zembrzuski pro se in hacce obliquidatione
non reservavit nullatenus ad Eum Spectare disputatae

perfectae

perfecta ad Acta Crone Ploce die 21 Mensis et Anni eorundem
per Oblatam porrecta per hosce Successores Kuklenscijum
et M Osmiatowski Juris Ejusdem quaesitorem ex proventibus
M Zembrzuski respicientibus praesuper Bonis poste-
oribus annis extenuatam realis esse agnoscendo hasque omnes
summam in unum computatam Nongentorum Octuaginta
novem Flo Polo efficiens Juste M Zembrzuski a Celsis-
simis Principibus Competere debere sententiat
At quia summam Mille Ducentorum Florenorum Polonicalium
biennalem nempe provisionem a Summa duodecem Mille
Flo Polo Originali MM Kamienskim et Bobo leska
licet per Celsissimum Principem ut infert Pacifi-
catam tamen ad Obloquentiam Cessionis per M Zem-
brzuski Ejusdem MM Kamienski et Bolewski Exolvi
Allegatam, propterea ad suprafatam Obliquidationem
Celsissimo Principi proexoluta positam et per hunc
Celsissimum Principem tantisper acceptatam, Meus
Zembrzuski memoratis Kamienskim, attenta ejus in ante
manibus Celsissimi Principis livatione non persolvisse
ad praesens fatetur et a se hanece Summam Mille Duce-
torum Flo Polo Celsissimo Principi provenire agnosci
ideo Summa nongentorum Octuaginta novem Flo Polo
pro re M Zembrzuski Supra liquidata ex hacce Sum-
ma Mille Ducentorum Flo Polo Celsissimo Principi
provenienti excepta nomini Quotam Ducentorum undi-
cem Flo Polo M Zembrzuski Celsissimo Principi Czer-
twertinski Indicens pro Tria 2da post Festum SS Trium
Regum Ao futuro 1786 ventura Coram officio et Ac-
Crone Plocen sub poena baonis in Casu contraventionis
circa maonem faciendae publicanda est soluturus, Celsissimus
vero Princeps Czertwertinski in sublationem Condemna-
tionis Injudicis Terribus Plocen in Bilsko die 24 Mensis
Januarij Ao Currenti hac incausa ex parte M Valen-
tini Zembrzuski super se obstentae et publicatae

Poenam

Pœnam Duplicem 14 M. Pol. Interno et subrigore supra appo
sito, Mo Zembruski Actu Enumerare Obstringitur ~~deniq M Zembruski~~
cum itaq plena Satisfactio intuitu præmissor ex
nexu toties scripti contractus tenutarij pro manaq
ex ex Summar Ipsi provenientium per præsentaneam
resolutionem Mco Zembruski adventa esse Compe
ritur, igitur ut reciproca satisfactione Celsissimus
Princeps Contentatur, quoniam M Zembruski ~~Dec~~ Sonan
~~tem~~ præmisso Contractu quietationes de summis
MM Kamienskim Bobolewska Kosmowski et Gost
kowskim Ex summa protenuta Constituta exolutis in
rem Celsissimi Principis a Suprascris exquirere appromisit Creditoribus,
nonnisi vero in rem, sui Cessiones lucrari Curavit, ideo retro
cessiones Earæ Summar cum pleno Jure, suo in Personam
Ejusd Celsissimi Principis Czetwertinski ab Actu
præsenti in ~~quatuor~~ Spatio Novem Septimanarum Coram eod Officio Crem
Plocensi subrigore pœnæ banitionis suprascro Me
moratus M Zembruski recognoscere tenebitur
D. P. Vigore Petrus Rudowski Cameranus Ter
restris Pltus Plocen Judex Condralis

Offm præsens Cons Capitl Plocen ad oblationem Mtis
Stanislai Sieleski Decrum Condlis Infrascriptum Jn
Bonis Inferius nominatis In Partis Inferius Exaranda
per Offm Cancle Fore Plocen mencij Ejusd Ipsi
Cameranij ppria subscriptam reproducentis ad acticanda
actis præsens Ingrossandum suscepit Intenere Sequens
Inscriptum Originale Ejusd Decri Circa acta præsens
est relictum

In Cso Plocen Fra 3tia Pridie Festi S. Bartholo
mæi apostoli scilicet Die 23 Mensis augusti A. D. 1789

96 Actum in Fundo Bri Zagrobka Die Octava mensis augusti Anno Domini 1785to Idq in Trnd Condnis Partibus Designato in Praesentia Mfici ac Gnei Antonij Zerawski Subdapiferiae Orszanensis Joannis Sulinski Burgrabij Crenensis Plocensis Adami Jezewski ac aliorum Nlium ad actum praesentem Congregatorum nec non MPSP Adalberti Jonczak de Wozniki authi et Jurati actum praesens acclamant et Eiusdem ad stant.

Officium Infrascriptum Trre Plocen Camerariatus in virtute Decreti Trris Plocen in Bisko Feria Sexta Ipso Die Festi Sanctae Agnethis Virginis et Martyris scilicet Die Vigesima Prima Mensis Januarij Anno praes. inter Gnos Franciscum Męczynski et Thomam Wołowski ab una atq Gnis Stanislaum Dobrzenicki Thomam Chybenski et Josephum de Bojanowskie Conjuges Mathaeum Dzierzanowski et Catharinam Miszewska Juvicem Conjuges Parte ab altera Lati Quo mediante ad Fundum Bri praes. in actu Contentorum Condescensio Judicij ~~[illegible]~~ aut Gnei Camerarii Trrium Plocen est Injunctum Cuj Judicio sive Officio Camerariali Condescensum ante omnia Compertaenem Documentorum ~~ante omnia~~ Causam praes. Evincentium pria Comprobatione Juratoria per Partes praetamq Demandandi, Quibus Compertatio de Fundis obligat Inquirendi Investigandi et Ex Eisdem Cuj et quantum Competerent ad obloquentiam Transactionum et a Quo Debebitur Solutionem Summam Decernendi, Inquisitiones Expediendi, Juramenta ubi Necesse Erit Excipiendi Calculum si Juste Debebitur et a Quo Interest praetamq

Demandandi

Demandandi, de violentijs Damnis Injurijs Indagandi, et Sa-
tisfactionem Omnimodam Discussis Quibuscumque Dubijs cui De-
bebitur adinveniendi; Partesq in Omnibus et Singulis Pre-
tensionibus nihil Intactum et Irresolutum Relinquendo ad
Exigentia Legis Justitiae Trnos ac Documentis finaliter
Decidendi Disjudicandi et moderandi est Prescriptum
cujus Judicij sive Officij Decisioni ut Partes Pareant et
Judicatum Patiantur sub poena Bacnis super Parte Contrave-
nienti Publicanae est Injunctum, Pro Quo Condnis Trnis Partibus
quos voluerint et negotium Poperent ~~et~~ adcitatum est
Concessa Latius Eorum Decreto In se obloquendo. tum ex vi Arise-
tionis per Officium suum Tempestive facta ad Bona su-
pra in actu Contenta Condescendit Jurisdictionem suam
Pace et Securitate fundant, Qua fundata Partes ad Sig-
Comparemus Juribusque Comparitionem Mli in Actu Contenta
acclamare mandant Quo in Trnis Partibus et quidem Gri
Thema Wołowski et Francisco Męczynski act per Eumq Gri
Wołowski suo et Gri Męczynski nne pltes, Gro Casimiro
Dobrzeniecki Cit pltes Gri Thema Chybowski et Joseph
de Bojanowskie Congilus Cit et Judicem per Maritum suum
et Centis suae nne pltes. Gri Matheo Dzierzanowski
et Catharina Moszczenska Judicem Congilus Cit et Judicem
pltes. Gro Adamo Jaroszewski Judicem pltes ad obje-
ctam a Latere Condemnationem ex Parte Gri Adami
Jezewski super Gro Matheo Dzierzanowski ratione non so-
lutionis Quottae Octodecim florenorum Pol ac Poenae Lectae Trium

Marcus Pol

Mercad Pub Civica Raonis in Prud Sabbo faubrio Scrauenb.
Cest Stare, Die Decima Septime Mensis maij Anno Dni
obtentam et Publicatam Coram Hund Dnis Zanonibi
Facere de Loco Stand Scabinat. Et Quoniam non
Docet quid nunc Moderamini Judicij Legi se se Subiicit
Prinde Statuit Jdus Quatuor Jos Hus Mathieu
Dnis Zanonibi [redacted] Jn Scabinatu Dicen Loci Stand Re
ram Limpheu Quatuordecim Mercad Pub Jos Jezeuhi Ob
cienbi Jdz in instanti pbo pe ra Caimi in Debenis
Quis Candmi Publicanda Solvad et habere adgem Joan
Stand Judex Declarad Judex Jandeuenoiale Assignando se
Legulie Deuebi et qua pam Peragi ter actus Coram Porter
Comperdare Documenta ad Camam pam Spectad Jdz Judicij
Stand et Quoniam Hus Mathieu Prima Jnuestidiem Obligad
riam Jsto Stacens Decia Secunda pers Dn Natad Sancti Joannis
Baptiste Anno 1729no per Hund Joannem Mezeuhi Jn
ram et Restituam Dne Barbare Plasschaerba Ali Dam Jn Me
Cuyus Summam Centum Lym
eyuhi Centi Recognitam Quo quid Jnuestidie se Hus Joan
nes Mezeuhi Dne Ali de Plasschaerbie Mezeuhia Pertinen
des Mezeuhi Dne Ali de Plasschaerbie Mezeuhia Pertinen
Duas pones se cor Sud Sabed et Situat Decen Jn Qualibet
Pertia existen Jnejuxta a Via ad Dqmbosuh Tenden et pro
tenden ad Fantiem Dictam Zdrobia Jnter metas Jn adam
Jacopenhi abuna et Pertiam dictam Kaegenhia parte ab
altera Jtem caba Pascue Viam ad Dqmbosuh Tenden Jn Hus
Pertis Stadio Duo Jn Pomis Lagrabbia ad et Jacen Jn
Comma Centum Lym Quadrad. Dein Scripturis manuale
die vigesima nona Mensis Februarij Anno 1767mo Anno Jn
Pred pertie Wdsh Datarum quo Scripto Hus Joannes Mezeuhi
Et quem ad Hus Dnis Zanonibi Omnibus quorum Jnteresse
Pertebit Prinde Lobet Pronuntiatum.

Gnero Thomae Wołdacki praemissas Pessulas In Bonis Zagrobka
sit ~~[illegible]~~ olim Gnae Barbarae de Płaszkowskie Męczyńskie
Ipsius Matri per olim praedict Gnum Joannem Miszewski
obligatas In Quotta Quinquaginta ~~[illegible]~~ Tyną Jure
bit Compertavit Jam autem Gneri Dzierzanowskie Chyboski
et Dobreniecki quod nulla Documenta ad Causam praesentem
Spectant Penes se habere valent Eoq in tristo ad Juramentum
se se Trahunt Proinde admissibilibus Eisq ~~[illegible]~~ tam Pari
ac super realem Computationem quam Cit super inexi
stentiam Documentorum adinventis ~~[illegible]~~ Praestitit ~~[illegible]~~
et Gnus Thomas Wołdacki pro et Gneri Męczyński nne super realem
Computationem Jam autem Gnus Mathaeus Dzierzanowski seu
et Contissualq Gnes Chybowskich et Dobreniecki nne super
inexistentiam Documentorum tam apud se quam apud Gnes
Chybowskie et Dobreniecki Post quod praestitum Liberi ab
ulteriori Comportatione pronuntiantur. Suspensaq Resolutione
Earumq Transactionum ad Revisionem agrorum cum Partibus ac vi
cinis Judicium sese Contulit. Qua Peracta Siquidem Judicio suo
Deductum est ad Gnum Joannem Miszewski ~~[illegible]~~ Cit Gnae Catharinae
de Miszewskie Dzierzanowska Parentem Jam autem Gnae Josephae
Bojanowska Gnae Chybowski Contis ac olim Gnae Constantiae Bojanowskie Gneri
Dobreniecki Contis Sterilitas decessae Avum ~~[illegible]~~ Pessulas agrorum
In Bonis praeq Zagrobka sit ad Gnae Barbarae Płaszkowska Gneri
Franciscae Męczyński Conti actoris vero Gneri Męczyński Matri
In Summa Centum Tyną ~~[illegible]~~ Inscriptione obligat Inscri
Ploceni Feria Secunda post Dnum Nativitatis Sancti Joannis Ba-
ptistae Anno 1729no In Possessionem obligat Dimissis
~~[illegible]~~ Easq Pessulas In Quotta Quinquaginta ~~[illegible]~~ Tyną Polen

Eumq Gnum

Gnus Męczynski modernum actorem Gnus Thomae Wołowski
Similiter moderno actori scripto manuali die vigesima
nona Mensis Februarij anno 1767mo obligasse
Imperatq Eccae Gnus Męczynski et Wołowski actorum
suum respectu Exemptionis praemissae Pessulatae ad Judicium
Trre Plocen Instituisse. Decretumq Injunct Condnis Ex
quo praesens peragitur actus In Eccae Judicio Lucrasse
Qua propter Considerationis praemissis Transactionibus Sta
tuit Judicium Quatenus sic "Cit et quidem Gnus ~~[illegible]~~ Dzierzano-
wskie ~~Chybowskie~~ Quottam Quinquaginta Tyrn Jam autem
Gnus Chybowskie et Dobreniecki Quottam Similem Quin
quaginta Tyrn ~~[illegible]~~ actoribus et quidem Gnus
Wołowski Quinquaginta Tyrn Jam autem Gnus Męczynski
Similiter Quinquaginta Tyrn In Duabus ab actu Decre
ti praesentis Septimanis ~~sub Poena~~ Coram actis Cred
Plocen sub poena Bannis In casu Contraventionis Circa Mani-
festationem Publicam ~~Solvant~~. Una Cum Poena Ludla
Septem Marcas Pol Solvant. Jam autem Pessu-
lata In summa praemissa obligat sic Gnus Dzierzano-
wskie ~~[illegible]~~ et Chybowskie et Dobreniecki Cit In-
stanti In Possessionem suam rehabuerunt. Quo
vero Refert ~~Bonifacius~~ Judicium ~~[illegible]~~ Partium
~~[illegible]~~ ~~Chybowski et Dobreniecki~~ non posse
sine Trnis In Judicio suo Lucrari Judicatum Judicium
Candle Sententiat DPV.

Sigismundus Skwarski Camerarius Trnis Plocensis

531

Offm Ipsius Eccae Capit Plocens ad Oblationem
G. Thomae Wodtowski Decanum Condte in Praesentia
in Bonis infensis nominarum inter se Offerens
et alios p Offm Camte Trie Plocens Stat.
Manuquehuisq Camerarii Trius Plocens p pria
subscriptum reproducens ad Cuticanae Actis qui
praesens in gro ponens suscepit in tenore requirens
(inserat) orgle vocis Decreti circa cutarum

In Cro Plocensi fra 2da Cae festum S. Bartho
lomaei Apostoli proxima, scilicet die 22da
mensis Augusti A Dni 1785.

Decretum Cynthie
In Bonis Zagrobka
per Officium Camerariatus
Trn Ploczn Bolato
1785

532

Officium Cameraniale Terre Plocz Infrascriptum ad affectationem Gros
Lutomirskich Congum, Actorum Trium Condnis oriente Decreti Trib.
Plocen in Bilsko die vigesima 7ma Mensis Januarij Ao
1785 Sto inter hosce Gros Lutomirskie ab una et Gros Meos ac Gros Korbow
skie Zorawskie Jaroszewskie ac alios ab altero pte lati in
Bonis Mlice Jarluty Kostery et Koziki agitando pro
fra Tela post Ao Bartholomei Apli Anno
praesq ex limitatione per Officium Suum facta
incidentem ad diem Sextam Mensis Decembris
Anno itidem fluentis venturam cum Omni
Rigore et Vigore Decreti supra de Actu expres
si differt prorogatq Conservando temporum
Partibus Infra Die Comparendi pa
ratum peremptorium prorogationis
praesq Ostende Dat In Curia Kraczo
kowicz die 26 Mensis Augu
sti A Dni 1785

Petrus Kuclewski Camer
Terri Plocz

534

98 535

Offm Camerariale Trre Plocens Infrascrum in
sistendo Deum Judicij Trris Plocens in Plocko die 11ma Mensis
Octobris Ao Elapso 1784to inter Gsos Valentinum Joannem
bini Nris Strzescowski B C Plocens Acto et Cito ab una
Susannam Gsi Jacobi Rakowski Cassulidam Gsis
Simonis Myszenski Constantiam Gsi Casimiri Ostrzy
kowski Consortis Modlenskie et Eas Maritos Cito et
Acto ab altera porro Mcum Sękowski Sub Judicem
Trrem Zawskrzensem Cito a tertia ptibus lato
Condnem officij sui ad Ba Joncewo Abramki Roga
ce et Pscule Captato tempore Determinati diem
Vigesimam Quartam Mensis Augusti Ao psens
venturam pro Terno Eiq Condi pfigit et se
haec die expedienda illa Condne ad supraseram
Ba de requisitione Gsos Rakowskich Myszenskich
et Ostrzykowskich Congum Acto Condescensurum
declarat de quo sui adventu ptes memoratas tem
pestive obdestinat datum in Curia Krzecanow
ensi die trigesima Mensis Julij Ao 1785to

Petrus Rudowski Cameranus Terris
Pltus Ploc

536

Actum in Fundo Boner Romualdus Sorkę per Jsos Albertum Jglenicki et Catharinam Czachowska Conges modo traditionis possessa Fa 3tia post die festi Sancti Laurentij Martyris Felicis Die Nona Mensis Augusti 1785to Ao

In presentia Mri ac Jsor Josephi Calasanctij Kampenhausen Capitanei Silecens: Bonaventura Co Skoroski Camerarij Stris Laurentij Bromirski Valentini Jozefowicz Felicis Lukoski Burgr Civ Plocens Felicis Mleczinski Josephi Krajewski quibus Mris Jmmanuel Bartholomej Sulkowski Joannis Gybulski ac alior ad Actum presens Congregatis nec non Mlis Rnis Jnalis Dworski Petri Przybytowicz de Bledzewo Auth et Jurati Actor presens Actamenq et Eig adstare

Jsm Jnstrumentum Burgr Civ Plocens in Virtute tam Decis Judicij Officij Civ Plocens Fa 2da post Stm Scapularis Beatissimae Virginis Mariae prox elapsae die 18va Mens Julij Ao presens Inter Meum Antonium Jglenicki Stribunicij Officium Actor ab Una et Jsos Albertum Jglenicki et Catharinam Czachowska Jmicam Conges Civ pte ab Altera lato, quo mediante si quid Causa sine Condne decid: non valuerat, proinde Condescensio necessaria ad Fundum presens Boner in Actu Contentor ab Actu Decis in duabus Septimanis Jsor Pauli Sulkowski et Valentini Przezdziecki Civ Plocens est adventa Eisq Jsis Burgr Auct Uni et Eius mutuo partium sumptu Condescensuro Ante Omnia Repositionem Traditionis et alior Documentor ad Causam presens Spectans decernendi, qua Compertata proventibusq ex Sorte per Jsos Jglenicki percepti liquidatis et ad Certum reductis, ac provisionibus a Summa Jsis Jglenicki debita provenien Obnumeratis et cum proventibus Corporalibus, levamen Summae Originalis ac provisionum si non extenuatae Appareninde injungendi, Dimensionem Sortis Traditae et Evolutionem summae pro re haeredis Boner Romualdus demandandi, Traditionem resolvendi et si traditio Eaq superfluit vel non proportionate peratta patuerit Eaq diminuendi, et proportionaliter ac Correspondenter Summa Originali perficiendi: de pretensionibus fundi Damnis Inspiciendi, Inquirendi, Investigandi, Inquisitiones si necessitas Exigerit Expediendi, Juxta Recipiendi, Satisfactionem Omnimodq Inter partes presentes decernendi, Indictionem resolvendi partesq in Omnibus et Singulis pretensionibus nihil intactum et Irresolutum relinquendo finaliter dirimendi dijudicandi et Moderandi id: sub poena Laesae illo in Jm Condescensionis super pte Contravenienq publicandq dato est potestas

pro

quam provocationis per Offm Suum ob legalitatem Sui q die hodierna
facte ad Bona in Actu Contenta Condescendit Ibiq; q Juris dictionem
Suam Offam Voce Suprad Mus fundavit, qua fundata ad partes
suo ceram Officio Comparere ant Actamare demandavit, que quidem
partes et quidq Mus Antonius Zglenicki Tribunus Sieprcen Actor
per Sm Valentinum Jozefowicz Inventum Plentem. Sm Albertus
Zglenicki et Catharina Czachowska Conjuges Citati et Judicium
quidq Consortio ni asoia Mariti prius Ssus Joannes Uminski Bur
grabius Cren Plocen Judicem prius, ad Objectas Condemnationes
tinas et quidq primam Fra 2da pd Diam Oculi Quadrigesimam pd
Autem Vigesima Octava Mensis Februarij Alteram die Undecima
Mensis Aprilis tertiam die 18va Mens Julij Omnes Ao pdsens
Cro Plocen ex parte Ssri Josephi Krajewski et Hedvigis Czach
walia primi ob Ssi Jacobi Lisowski Secundi adpsens Voti Judicem
Conjugum ne non Solvendo Summam primo Mille Flor Interca
ptiali in Vim dotis asignatae, alterius Mille Flor Pols Actis
Plocen per ob Jos Paulum et Josephum Superstites Czachowscos
Ssa Krajewska Conti in Bonis pdsens Romaldow inscripta non
Solvendis super Mo Antonio Zglenicki Obtentas et publicatas te
ni Euq Meum Zglenicki docere de loco stanq, Tanq Subinde
per Comparere pfato Mo Antonio Zglenicki Tribunio Sieprcen
Moderaminis judicij Sui decernit Judm quatenus Jta Mus Anto
nius Zglenicki in Constitutionem loci stanq Solvat panam Duo
cem Quatuordecem Marcar Polonicalis idq sub pena Bannum
ni determinio pdsens Condnis publicanq et habere locum stan
Euq Meum Zglenicki Judm pdsens declarat. Partibusq in Cau
pdsens experiri mandat, in Experimento Controversijs pritium p
et conq indueiis et Exauditis Offm Accingendo se Regula De
creti ex quo pdsens peragitur Actus teneri partes utraq ipsa
nere Traditionem Scripti in Bonis pdsens Officiose Subsecuta
alia Documenta Causam pdsens Enucleare idq in pristanti Ses
duenti partes et quidq Ssi Zglenicey Conjges primo Decembris
in judicijs Cren Plocen die quinta Mensis Januarij Ao 1780
inter se ab una, et pfatum Mum Zglenicki pte ab altera in C
tum actam qua pretab Summam Mille Ducentor Flor Pol
cum provisione a data Contractus nempe die 25 Junij. 1779
inter Jos ob Paulum et Josephum Superstites Czachowskii ab
et Mum Antonium Zglenicki Tribunio Sieprcen pte ab a

ra

altera respectu divenditionis Bonor Romatowo Convicinati pro-
venient tum panis prima huius Septem. altera triplici Quatuor
Decem Marcar Polonicali ri Sublaonem binar Condemnaunt
ad judicand deinde condnem ri Imd Satisfactoni V. Equis Deni
Coram Actis Jurg Cren Plocen Die 23. Mens Junij Ao Dni quo
Decretum circa Mandatum ex parte Sui cong Memorati Mauri Ant
rium Zgleniecki Tribunig Cleprecen ratione non Solutionis Memo
rati Summa cum provisione et panis fault Obtenti et publica
ne non Traditionem Sortis p cren Bonor Romatowo per Offm
Burgy Cren Plocen Die 18va Mens Septembris Ao Dni 1704.
Subsecuti Actis Tribus Plocen ri Sequre die 25. Mensis Januarij
Ao p cren Oblatuq Jam vero Comparen Mri Antonij Zgleni
chi hanc Jpsi Traditionem, ac Scriptum Manuale Fine dicta
et Cio per Jm Albertum Zgleniecki Jpsi Dnum Locumtenen super Quo
tam Septuagnta Trium Flor Pol ri Vim Provisionis a Summo
ipsi provenien, qua Comparitione Attenta Satisfecisse Easq par
tis Sententia Suae Offm declarat. Ulteriusq Petitum Contro
versijs Exaudiri Si quicq in Traditione per partes reposita fru-
menta Vary Generis ri Holodrio Smi Expressione quantitatis per
Offm Burgy Cren Plocen Jpsi Zgleniecki perfecta esse probantur
Idem Comparitus Jpsi Albertus Zgleniecki Regestrum quantum
Coresher Eorq Frumentor ri Traditione Specificat Exhiberavenit
quantum ri Inseminatione Sortis et quantum Divendiderit
idq Jn Instanti Reprodusit Jpsatus Jpsi Zgleniecki Regestrum
ex Eaq Sorte per se Jure traditoni possessa perceptor provenientium
et Expensar sub tractu p cren Condnis Consensum et Manu Sua
Subscriptum qua Repositione Attenta hocce Regestro ri Nonnullis
punctis per Suum Offm Moderat Statum Offm Quatenus Jpsi
Albertus Zgleniecki Comparitus Da Rotha qud non pluris frumen
tor qm quota hocce Regestrum per se Comparitas Exhiberavenit et
ri hacce quantitate put Regestrum est Specificat ri Inseminatione
Convertend non Majorq Summa qm Centum Octuagnta Flor
grosor quinque polonicali Ultra quotam Octuagnta quatuor
Flor Polonicali ri Familiam Domesticam per se Erogati et pro
ventibus Sortis tradit percepti ad Solvend Mri Zgleniecki debitum
Deo et Sanctae Jesu Christi Passione ita ipsi ri Jpsis adjuvare
et additur Mtis ad pronunciand Jus Rotharum Jpsius Supra
fatus Jpsus Albertus Zgleniecki Jurium Rotha supra scripta per
Ri Provisione a Summo Originali Jpcessu.

Laus

per Suum Ofm Ipsi de precepto, qua Comparatione subsecuta hanc
ce Summam Centum Octuaginta Flor grosser quinque Polonical
ex provisione a Summa Mille Ducenter Flor Polonical Sra de C
chowskie Iglenicka in Vim dotis proveniens ac processu per Suum
Ofm riferius liquidando detruncans declarat et ad obliquidan
Ejusq Provisionis ac processus Accedit Quemiam Provisio ab Eaq
Summa Mille Ducenter Flor Pol ab Actu Contractus Resignat
ri Supra de Actu Exarati proveniens Decn Supra de Actu Spe
ficat cum panis prima luita Septem altera triplici Quatuorde
cim Marcar Polonical p re Jsi Iglenicki Marti adjudicata ex
liquet, et pro Annis Sex juste provenire demonstratur, Jsto ha
ce provisionem ad Summam Decenter Sexaginta Flor Marcar
ae Condnem in Pno Satisfactionis Obtenta in Sublationem Ejusq
panam Duplicem Numerang ad Summam Centum Viginti
tium flor grosz Sex Polonical liquidat. detruncatiq Summa
prima Centum Octuaginta Flor grosser quinque Polonical
ex proventibus Sortis tradita percepit, altera Septuaginta
tium Jhis flor ad Scrum Manuale a Jso Pizthowski in Vim
provisionis a Summa Accepit et nunc duo in Officio per Jm
Iglenicki pro reali Agnita, decernit. Juem quatenus Memora
tus Mus Antonius Iglenicki Summam Mille Ducenter
Flor Polonical. Originalem. tum Restans provisionem ac ex
processu Emicans in Unum jungendo, Summam Ducenter
Triginta Flor grosum Unum Polonical efficiens ab Actu
ejusdem Decn in Una Septimana, Scilicet Die 16ta Mensis Augu
sti Do ejusdem Ventura Coram Officio et Actis Civis Placen
si quia Originalem Jsam Cackowska respiciens sub mulc
brem previa in Bonis Mundis et liberis locatione jam Ven
ex provisione ac processu Emicans Superius liquidat. ad Ma
nus Marti sub pena Bonis in Casu Contraventionis cita
Mandatum faciens Solvat et realiter Enumerat. Jsi Autem
Iglenicey hanc ac Summam Originalem tum ex provisione
ac processu Emicans sub Eadq quo Supra rigore d in Eod
Livend. Securitatemq Summa Originali providend. ac decla
te Tradita p.t Levationem Eadq Summam in Spatio Unius
Septimanae Condescendand et in Possessionem M. Iglenicki
Dimittend. Quo vero Refert Jndictionem Jsi Joannis Uminski

Uminski Burgr. Crenę Plocenę si quiq ad Eanq Nulla Documenta
Aut querelam pducit, ideo non posse Suo in Officio Sortiri Reso-
lutionem, quo deniq Spectat Marcas in Constitutionem loci
Standi a Mco Zglenicki Gso Krajewski adjudicatt si quiq
Jq Mcus Zglenicki Easq Exolvere renitet, quinimo psenę decreto
Contravenit, ideo Offm super Eoq Mco Zglenicki Eiq Gsis Kraje-
wskim respectu non Solutionis pœnæ Duplicis Quatuordecem
Marcar Polonicatt Condemnationem Obtinere permisit ad qm
publicanq Mlem in Actu Contentum addidit, qui Mlis Satis-
facienq Deputationi Suæ Memoratt bationis pœnam ac ipsmet
Mcum Zglenicki psenę Decrto Contravenienę in frequentia plu-
rimor hominum esse banitum Juriq Communi Contrarium
pclamavit, publicavit, et ad Notitiam Omnium ptunc
psenę in dubiam deduxit de quo Suo Officio fecit relationem.

D. Valentinus Joannes bin. nominis Strzeszewski Burgrabius Crenę
Pltus Plocen. Judex Condes.

Paulus Sulkowski Burgr. Crenę Plocenę Judex Condtor
Offm

Offm psens Crenę Plocen. Capitt Plocenę ad
oblationem G. Alberti Zglinicki Decretum Con-
dite infrascriptum in Bonis inferius nominatis
inter Pltes infra exaratis per Offm Burgr.
Crenę Plocenę pfatt manoque Eius Gsi
Burgr. ppria subscriptum reproducenę ad acti-
cumę actisq prius inposcamę suscepit
intenore sequenę (inseratur) Orgle ausq
Decreti circa acta psenę sit ulicto

In Cro Plocenę fra 3tia postridie festi Assum-
ptionis in Salum G. Mariæ sub lit. die 18ta
Mensis Augusti A. Dni 1785.

Officium Camerariale Terrae Plocen. Infrascriptum Insistendo
Decreto Judicij Terrae Plocen. In Plocko die De
cima Mensis Maij Anno 1779no Inter Illm
Adm Rdum Hiacinthum Seminary Penicij
Diaconum et G. Lucam B. Plocen. fratres Cie
slenskie Ab una et Illres MM Clemen
tem Nakwaski Succameranum Terrae
Uszogrodiez ac Susannam de Gembarty Com
ges Ab Altera parte lato Condescensio
nem Officij Sui ad Bona Cieslino Ca
ptato tempore ~~det~~ pro desjudicatione Cau
sae Illorum ternis Originalibus Complexae
determinanti Diem Vigesimam primam
Mensis Novembris Anno Currenti ven
turam pro terno ejusdem Condescensionis
praefigit et eadie pro expedienda hacce
Condescensione Se Condescensurum
~~determinat~~ ad Supra Sera Bona Cieslino
ex Requisitione Illis Adm Rdi et G. Cie
slenskich determinat de quo quidem
Sui Adventu Utrasque Partes tempe
stive Obtestinat

Dat. In Curia Krzeczanow
Die 17 Mensis Augusti
A.D. mi 1785 to

Petrus Rudowski Ca
meranus Terrae Ptus Plocen.

Officium Pens Cens Capitis Plocens ad Oblationem
G. Lucae Custinski Rec Plocens Avisationem infra
scripta Trium Conduct in Bonis in tenuis nominandis
agitandam determinandam per Offm Camle Trie
Plocens facta manuque Eiusdem S. Camerij
Trius Plocens propria subscriptam reproducendam ad
Articulum Actisque Pens ingrossandam Lusceps
in tenore sequens (inserabilis) Virgle Eiusdem
Avisationis Area Acta ut Lit.

In Civ Plocensi Tra 3tia pridie festi S. Bar
tholomaei Apostoli scilicet die 23tia mensis
Augusti Ao 1857.

Actum in Fundo Bonor Wazyno Nobilium ~~Sorlag~~ G Trā 5ta pt Fm Scapularis B V Mariae scilicet Die Vigesima Prima Mensis Julii Ao Dni 1785 idq in trno Condnis ptibus per Prorogaonem determinato.

Coram G Petro Rudowski Camrio Trri Plocene in psentia Mac GG Francisci Kokosszczynski Vice Regentis Trris Plocene Stanislai Laguna B C Plocene Josephi Glinoiecki Antonii Rudowski Francisci Laguna ac alior plurimor nlium ad Actum psene congregati nec non M R G Providi Alberti Wisniewski de Rogienniczki Authi et Jurati Actum psene Acclamane et Eidem Adstane.

Judm Suprascrum Condrle Cameraniatus Trre Plocene insistendo Decro Trri Plocene in Sieprc Die 29 Mensis Januarii Ao 1784 Jnr ptes infracomparene lato Quo mediante siquidem Causa psens sine Condescensione decidi nequit Proinde necessaria Condescensio ad Fundum Br Wazyno Skory seu Nobilium Judicii sui aut Gsor Camrior Trrium Plocene Captato tempore facta tempestiva avisaone Conducendum est ad inventa Cui Judicio sive Offo Camrli Unius Duorve absentia non obstane mutuo ptium sumptu Condescensur ante omnia Comportaonem Documentor Sortis fatis olim G Michaelis Krasniewski modernor Actor et Citator Parentis derelictas enucleandum pvia per quem competierit pstandum Comprobaone demandandi Quibus Comportatis et Dubiis quibusvis discussis Cognitis et Resolutis Onera Paternalia liquidandi liquidatis Eisdem Massam Substantiae Paternae et Maternae Mundam constituendi ex qua constituta Dotem competenem pro Sororis assignandi Sortes solita praxi Jnr Fratres excludendi de ptensionibus cunctis Fundi inquirendi Inquisitiones si opus fuerit expediendi Calculum si iuste habebit et a quo competierit excipiendi Solvonem Summarum pre Cuius intererit decernendi Indictionem Gsae Evae Krasniewskie Bronoska cone G Laurentium Krasniewski.

546

formatam resolvendi Rigores annectendi Satisfactionem omn
modam Cui et a quo competierit petendi ventilandi Dilu
in ombus et singulis Exdivisionibus nihil intacto et Ires
relinquendo p Exigentia legis Justitia tnor et Documento
finaliter Decidendi Diffiniendi et moderandi est procedu
Cuius Decisioni ptes ut pareant et acquiescant Judicatum
patiantq sub Pena Banis illo in tno Condnis super
pte Contravenies Publicandq sunt Obstricta Pro qua
Condnis tno ptibus quos voluerint et negotium pop
serit adeundi est concessum Adeundis sub Rigore qu
supra comparere est Injunctum Ex vi itag Cuius Dec
et Offa ptium Requisitione Jd Offm Camrle ac Bon
suprascra in Acta contenta Condescendit Ibidq Juris
dictionem suam p custodia prius pace et securitate
publica Actibus Juridicis congrua per vocem Mlis
in Acta expressi fundavit qua fundata ptes ut ac
coram comparent Judicio Eid Mlis acclamare inuna
ac unus Mlis acclamationem ptibus Et quid Qua Ego de Kra
snieuskie ob G Gasparis Bronoski Relicta Acta pte et Ad G Laurentio Kra
snieuski Cib acta et Judicem per G Stanislaum Laguna JJ Agnetha D
Paprockie ob G Michaelis Krasnieuski Relicta Matre J Joanne et Ignatio
Filiis Krasnieuskie Cib et Judicem per Eund G Ignatium Krasnieusk
suo Matris et Fratris suor nre ptber quoniam Acta nulla data
Dilatio Sed Lex per paratus ejus Debet igitur citationis
mandatum per Comparentem a G Laurentio Krasnieusk
actore Judicij Cry Rotz Cancellus amputata com
portent Partes Documenta sua Sortes Sortes Ob G Micha
Krasnieuski Cancellus moderatum Acta et Cib Parentu
clerdich cinulcantia Cib Jnjustanti quoniam G Bronos
Acta nulla Documenta Sortes eam Cinulcantia penes se
Lex venien each circa Fratres maneie allegat Lege
quos Impossibilem homine Documentorum Comport
netur ad Justum Lese Habit admissibilis Itag Ac
Justum admissibilis declarata praestitit suo prosequ
et ideo ad Comportationem Documentorum libera manu
tus Qui Actis quo vero Ob ad Arbitratum Que Bonorum
nentiae Allegues de Papuchie ob G Michaelis Krasnie
uski Relicta Mater Joannes et Ignatius Fra

sniewscy et Laurentius Krasnieiowski documen
ta sua non Comportantes et ad respondendum
ea in causa imparati quoniam sententiae Judi
cij sui Contravenient igitur plicando prae
missam sui Contraventionem poenam Du
plicem Quatuordecem M.P.D. unus ad Actum
se se non referendo ab Actu praesenti in qua
tuor Septimanis J. Bronowska Acta Coram Offi
cio et Actis Circ. Ploc. sub poena baonis
in casu Contraventionis arcamaonem fa
ciendam publicanda sunt solutum Actum
vero praesenti Condnos obstante quomodo interve
nientia ad praesens continuari nequeunt
ad Captatum tempus praevis in protescen
sijs ante duas Septimanas praecedenter eden
dos designandum cum omni vigore ac vi
gore Decreti vicejus praesens nitibus
Actus differt prorogat limitatis Conser
vando Partibus ternum suo Coram Offi
cio aut Alio quovis ad praescriptum
Decreti Condescensuro Comparendi para
tum peremptorium quo interno Partes
ad praesens documenta sua non Comportan
tes hoc in puncto sententiae Judicij sui
satisfacere obstringuntur D.P. Vigore

Petrus Kuczowski Cameranus
Terrae Plus Ploc. Judex Condrabi

Offm praesens Cam. Capit. Ploc. ad oblationem
Krasnieiowski Ad. Bronowski R. C. Vicedeal. Limitationem
Actus Coronis in Bonis Inferius nominatis
Inferius Exaranc. per offm Cameranus Terrae
Capit. Ploc. ... manus ... Officij ... ad actum
subscriptam

548

ad aticanae actisq pseno Inepo pane suscepti
Intenere Sequente (Inseratus) originali ejusd
Limitationis Circa acta pseno est relictum.
In Cso Ptocenso Fra Sta post Fm assumpt
nis in lectum porrigissimae Dni Mariae pxa scilicet
18 Mens augusti anno Dni 1785

Judicium praesens Succamerariale, siquidem ad requisitionem Partis Principaliter agentis juxta mentem Decreti Trnis Plocen. in Bilsko Feria Quinta pridie festi Sanctae agnetis V. et M. scilicet die 20. mensis Januarij anno praesen. remissionis ad campum prolati ob suas legalitates pro Trno designatae Condescensionis Feria Secunda ante festum Sanctae Margarethae Virginis et Martyris anno praesen. incidens in fundum Controversum inter haereditates Bonor. Krzyzanowo et Parzen, condescendere non valet, ne itaq. Trnus ejusd. Condescensionis Partibus evanescat, actum hunc Condescensionis ad diem 12dam mensis Septembris in anno praesen. incidens, Cuius toto vigore ac rigore Decreti limitat prorogat et differt Conservando Ptibus et adcitatis sive adcitandis terminum comparendi suo coram Judicio aut officio sub rigore solito peremptorium, Dett. in Bonis Karwosiek die 4 Julij anno 1785.

Gabriel Antonius in Karwosiecki Karwosiecki Succamerarius Ptus Plocen. Ordinis S. Stanislai Eques mpp.

Offm praesens Crene Capit. Plocen. ad Oblaonem Gsi Jacobi Zglenicki Prorogaonem infrascriptam Actus Condnis Dampnatis in Bonis inferius nominandis agitandis Per Judm Succamerariale facta in anuq. Ejusd. JMci Succamerarij subscriptam reproducens ad Acticandum Actisq. praesens Ingrossandum suscepit in tenore sequen. (Inserat) Originale Ejusd. prorogaonis circa Actam praesens est relicto

In Crd Plocen. feria Sexta pt Fm assumptionis Coelum Gloriosissimae V. Mariae pxa scilicet Die 19na Mensis Augusti A. D. 1785

Prerogationis
Actus Cendnis
Campestris Jnr
Bona Krzyżanow
et Parzeń per
JM Lucamerarium
factu 1785.

550

Actum in Fundo Br. Miodusy idq in Tmo Condnis Partibus designato die 27 Mensis Julij Anno Domini 1785 In presentia GG ac NN Joannis Sulinski Antonij Borowski Burgrabior Crenę Plocenę tum MRG Prodi Ambrosij Wygoda de Białoskary Authi et Jurati Actum psenę Acclamanę et ad Adstanę

Offm Infrascrum Camerariatus Tmi Plocenę in fundamento Decri Judicij Tmi Plocenę in Płocko die 31 Mensis Maij Ao 1783 inter Gos Jacobum Kurowski et Justinam de Winnickie Primi olim Gnosi Josephi Roginski 2di ad psens Voti Invicem Conjugis Victricum et Matrem Simonem et Mariannam Roginskie Filium et Filiam Privignum et Privignam ~~Rogin~~ ab Minorennes ab una, et Gos Antonium Miodowski et Joannem Uminski ac alios Parte ab altera Lati Condm Officij Sui ad Ba Miodusy determinanę Eodq Decro Officio Camerariali unius Duorve absentia non obstanę Mutuo Partium Sumptu Canduandę ac Condescensuro Compertationem Documentor Causam psinę Evincenę pvio Super realem Compertationem "p Ptes" pstanę Jurto Subsequenę demandanę, quibus Compertatis Sortes Juxta Transactiones Resignatorem olim G Josephi Roginski Subsecuto pre ~~olim G~~ Succrem olim G Josephi Roginski ex dividendę Summas Creditor liquidę et Solutionem Earum pre Cujus et a quo interesit demandanę Calculum si debebitur a quo interesit excipienę

De Pre

de Praetensionibus quibusvis inquirendi Investi-
gandi Inquisitiones si opus fuerit expediendi
Jurta ubi Necessaria fuerint excipiendi Boni-
ficationem et Satisfactionem prore cujus
Interesse sententiandi Causam praesentem pro Exi-
gentia Legis Justitiae ac Tmi Ptis Actis nihil in-
tactum et irresoluto relinquendi finaliter deci-
dendi disiudicandi et moderandi Indictiones
resolvendi Data est Potestas Eodem Dcto ut Partes
Pareant et Judicatum Patiantur Sub Poena Bannis
praesentis in Tmo Condnis Super Pte Contraveniens publi-
candi Sententiatum est, ac Adcto Partibus quos Vo-
luerint et Negotium poposcit praecommissa-
esse palpatur, ad Ba in Acta Contenta Conde-
scendit et Jurisdictionem Suam Officiosam
in praesentia Supra exarato Nlium Voce Mli
in Actu Annotati fundavit qua fundata
Partes ad inscribendi Comparitionem Mli
Officio adstare acclamare mandavit quo
in Tmo acclamatorio Ptibus et quidem Gsis Ja-
cobo Kurowski et Justina Winnicka ~~Conjugis~~ Primi
olim G Josephi Roginski 2di ad praesens Voti Invicem
Conjugibus Victrico et Matre Simone et Marianna Rogin-
skie Filio et Filia in Pro Connubio pereatis Privigno
et Privigna Actis per Eosdem Gsos Jacobum Kurowski
et Justinam Winnicka Victricum et Matrem et quidem
~~M~~ Gsam Justinam de Winnickie in Assa Mari-
tis de Gsis Roginskich Nnibus pttor Gsis Antoni
Miodowski Joanne Uminski et Josepho Obrębski
Cittis et Indicens pttor GG Eva de Roginskie olim
G Martini Kustkowski Relicta Conte Vidua Ma-

tre

tre Petro et Joanne Tuszkowskie Filijs Adcitis et in
diem per Eundem Gsum Petrum Tuszkowski suo Matris
ac Fratris Suorum Nrae pltor Comparens et Secum Contro
vertens quarum Partium Controversijs inductis et ex
Auditis teneri Partes Satisfacere Decreto Vicejus Prae
Condnis Nititur Actus in Puncto in uncta Adcitatio
nis quos Negotium poposcit, Siquidem in Satisfa
ctionem tam Decreti quam Sententiae Officij Sui
Gsi Jurowscy et Roginscy Gsos Tuszkowskie
in tuitu Comportationis Documentorum di
missionis Agrorum levationis Summae ac
Dandi Calculi adcitarunt Adcitati Compa
ritionem Inscripserunt Proinde Satisfactio
ne hoc in Puncto declarata Partibus expe
riri mandat, in experimento Offm exequendi
Regulam Decreti Supra inserti Partes in Comparitio
nem Intrans ad instantaneam Comportationem
Documentorum Causam Prae evincens Prae reso
lutione Stingit, Siquidem ~~Partes in Comparitionem In~~
~~tr~~ Documenta sua Comportarunt et Sibi Communicarunt ~~id~~
in Eisdem Comportatis non persistunt Sed Suffi
cientiorem Comportationem ac praetendunt, Ideo
Comportent Sufficientiora Documenta Siquae ha
bere valuerint in instanti tandem quoniam
loco Comportationis sufficientius Documentorum
se ad Juramentum Super realem Comportatio
nem Gvero Umins hi put Nulla penes Se Docu
menta habet trahunt Proinde Admissibili
bus eisdem Partibus in eam Jurti Rotham et
quidem Gsis Jurowskie Roginskie Tuszkowskie ac
Miodowski prout Omnia Documenta ad
Causam

x Gnosi Jurowscy Roginscy Tuszkowscy et Miodowski

Causam pcenę sese regulanę Comportarunt et nihil in Da-
mnum Partis ~~Cellae~~ Partis celavit iam verò G Umin-
ski prout Nulla documenta habet nec deisdem No-
tum ei est praestiterunt et quidem G Kurowski Suo Con-
sortis ac Privignor Gsor Roginskich Nne Gus Petry
Kuskowski Suo Matris ac Fratris Nne Gsi verò Mio-
duski et Uminski Suis Nnibus Rotka Supra
scrta quibus Attentis Furtis Partibus ab ulte-
riori Comportatione Liberis pronuntiatis Nego-
tium ex iisdem Documentis Inducere mandat
in inductione Negotij Controversijs Partium
et quidem Gnosor Kurowskich et Roginskich Dimis-
sionem Agror per Gsum Martinum Kuskowski
Traditor et per Gsum Uminski nulliter Possessor
cum dand Calculo ex isdem Agris praetendenę Gnosor
Kuskowskich dimissionem Agror Gsis Kurowskim
et Roginskim Offerenę Sed solutionem Sum-
mae 240 Flor Pol cum provisione ac Marcis ex-
poscenę Gnosi verò Mioduski restitutionem
Agror cum dand Calculo a Gsis Kuskowskie
ac regulandam ad Gsos Kurowskie et Rogin-
skie Provisionem a Summa 240 Flor Pol per
olim G Josephum Roginski modernor Gsor
Kurowskich et Roginskich Maritum et Pa-
rentem Contractu Resignatorio ad pacifi-
cand Coasumpta non tamen pacificata Con-
cludenę Gsi ~~vero~~ domini Uminski haereditatem Agr-
rum per G Mioduski in Summa Trium
Aureor Hungaricat ei dimissor Agros cand

exposcenę

exposuerunt inductis et exauditis Quando quidem
Officio Suo repositis Documentis Probatum est,
1779 hic in Miodusy die 5 Julij G. Antonium Mio-
duski olim Bartholomaei Filium ad praesens Citt.
olim Gnoso Josepho Roginski olim Pauli Filio Gsae
Kurowska Primaevo Marito Gsorum vero Roginskich
Parenti medietatem Sortis Suae nempe Agrorum
Praetorum hertorum rubetorum ac Aream totam dictae
Krolewizna super Bonis praesentibus Miodusy Sitae
pro Summa Mille Quadringentorum Quadra-
ginta Florenorum Pol. Contractu resignatorio Confe-
cto abresignasse Summam Autem pro praetio
Condictatam olim Gsum Josephum Roginski
taliter Primam Summam Octingentorum Florenorum Pol.
G. Valeriano Krzesotarski Suis Successoribus ~~cum~~ ex
olim Gsa Marianna Dąbrowska praecedente Al-
teram Ducentorum Quadraginta Florenorum Pol. olim
Gnoso Martino Justkowski restante Qua-
dringentorum Florenorum Pol. ad Manus G. Miodusky
Jurisdatoris Sui circa recognitionem Resi-
gnationis persolvere assecurasse, ac promis-
sum Contractum Actis Crenae Plocenae die Erva
Mensis Julij Ao Eodem per utrasque Partes ro-
boratum esse Eodem Ao ibidem sub Actu roborationis
praedictum Gsum Antonium Miodusky, olim Gso
Josepho Roginski Medietatem Sortis Suae
nempe hertorum Agrorum Praetorum ac rubetorum
cum Inseminationibus a Septentrione
et Occasu ~~Jacenae~~ super Bonis Miodusy
iacenae resignasse Eodem Actu Eandem Gsum
Miodusky, olim praefatum G. Roginski de

Summa

Summa ~~Octingentorum~~ Mille Quadringentorum Quadra-
gentae Florenorum Polonicorum pro praetio Sortis Bonorum Miodusy
Constituta et Signanter de Restanti Quadrin-
gentorum ultra Onera relicta ad Manus levata
ac quietasse ~~Eodem Anno ibidem die 20 Mensis Julij~~
Eodem Anno ibidem die 20 Mensis Julij Intromissionem
Vigore praemissae resignationis per Mlem R. G. Pro-
vidam Mathaeum Jakubowski de Sulencice
Authum et Juratum ad praemissam Sortem
accepisse et eandem per Mlem recognitum esse
Gsum olim Martinum Jaskowski Vigore Dnorum
Crenae Plocenae 1776 Anno die 22 Aprilis cum Gso
Antonio Miodoski Super Summam 240
Florenorum Polonicorum cum provisione ab ultima quietatio-
ne ac Poena Lucta Septem Marcarum Polonicarum exporta-
ti ac Condnis in Judicijs Crenae Plocenae die
5ma Mensis Decembris 1777 ex Parte olim Gsi
~~Mio~~ Jaskowski Super G. Miodoski hocce
in Negotio obtenta, Traditionem Agrorum
in Bonis Miodusy Sittorum die 19 Mensis Junij
Anno 1779 in praemissa Summa Provisione
Marcis ac pressu per actam procurasse et agros
Possedisse, Quo circa Ofm praesens Attentis tam Con-
tractu quam resignatione Supra insertis me-
dietatem Sortis Miodusczyna idest hortorum
Campum Pratorum ac Rubetorum tum et Aream Tro-
lewska totalem Gsis Roginskim uti Succes-
sibus olim G. Josephi Roginski ~~ante~~ a Septem-
trione et Occasu ex dividendo declarat, et ad
revisionem ac Commensurationem ~~tam~~
tam Investigationem utrum praemissi Agri

Tradita

Traditioni Gsor Tuskowskich Subiacent
cum Partibus ac Vicinis se Contulit qua-
per Acta Quoniam ~~tam~~ ex Traditione quam revi-
sione Patet Gsos Tuskowskie Agri Sulcor Aestivalis Centum
Novem Nempe ex Sorte Gsor Roginskich Quadra-
ginta unius, ex Sorte vero G Miodus ki Sulcor
Sexaginta Octo in Possessione Traditorea tenuis-
se Gsos Turowskie Solutionem Summae cum
Provisione Gsis Tuskoskim declarasse sed exci-
piendi Calculum praetendisse igitur Offm ad
Reddendi Calculum Gsos Tuskowskie Stin-
get siquidem nulla Registra habere Proven-
tuum et expensar inferunt sed se Modera-
mine Officij Sui Subiiciunt Ideo Offm
Ipsens detrancata Tertia Parte Agrorum pro
Magereo ex Sulcis 26 Aestivalibus
et uno hiemali uno Stadio Tendens exci-
piendi determinat et ex quolibet Sulco per
grossos 15 Pol Attenta fertilitate Glebae et
Censvetudine Solutionis Vicinus Vicino p
uno Anno quotam 13 Flor Pol et grossum unum
Argenteum adinvenit, pro Annis vero Sex idest
ab Actu ~~tr~~ Traditionis et Data Contractus nempe
Ab Ao 1779 ad Quotam Septuaginta No-
vem Flor et grossos 15 Pol. Prore Gsor Turo-
wskich et Roginskich determinat. Quia vero
Summa Ducentor Quadraginta Flor Pol cum
provisione per Septem Acentum a Data Contra-
ctus ~~inter~~ Inter G Miodus ki et olim G Ro-
ginski in Ao 1779 Confecti ex re Coasum pfe-
ad

ad pacificand. pmissae Summae per olim G.
Roginski pmisso Contractu Coasumptae pro
Annis Sex efficiens Summa Provisionalis Cen-
tum Flor. ~~Pol.~~ et Grossor. 24 Pol. Gsos Kusko-
wskie a Gsis Kurowskie Concurrere Videtur
exinde detruncata pmissa Quota 79 Flor. ~~Pol.~~
et Grossor. 15 Pol. Gsis Kurowskim in Vim Cal-
culi a Gsis Kuskowskie agnita, Nonisi Quo-
tam Viginti Unius Flor. ~~Pol.~~ et Grossor. Novem
Pol. provisionis ac Summam totalem Ori-
ginalem Ducentor. Quadraginta Flor. Pol. ~~Gsis~~
~~Kuskowskim et Gsis Roginskim et Kurowskie~~
~~agnoscit~~ Decro Crenae Ploenae die Prima
Mensis Decembris 1776 Ao inter olim G. Mar-
tinum Kuskowski a bona et Gsum Mio-
duski Lato adjudicatam ac Post Contractu
Resignatorio 1779 Ao per olim G. Roginski
ad pacificandum Coasumptam, Gsis Ku-
skowskim a Gsis Roginskie et Kurowskie
Agnoscit et decernit Quatenus Gsi Kuro-
wscy emundand. Jus Advitalitiale pmis-
sam Summam Originalem Ducentor. Quadragin-
ta Flor. Pol. ~~Sum~~ tum et Viginti Unius Flor.
et Grossor. Novem Pol. Provisionalem ad
Manus Gsor. Kuskowskich Filior. Coram
Officio et Actis Crenae Ploenae in et pro Fine
Secunda pt. Fm. S. Bartholomaei Apti
Ao pseng. ventura ~~Coram et~~ Sub Poena
Baonis in Casu Contraventionis Solvant

Gsi vero Kuskowscy pmissas Summas Sub Eod
Rigore levent ac de Agris cum Inseminationibus
Condescendant. Et eosd dimittant. Quantum Attinet
Actoratum Gsor Karowskich et Rogińskich Conc Gsam
Uminski Intuitu restitutionis Agror per G Miodu-
ski olim G Josepho Roginski resignator et per
G Uminski possessor Siquid tam ex Agnitione
Vicinor quam Partium et Solius met G Umin-
ski patet Eund in horto Sulcos tres hiemales Cir-
citer Semi duobus Stadijs tendenc versus Pisci-
nam iacenc ac in Campo Sulcos estivales
Tres per unum Stadium, ad Artem 449 Rogin kich spectanc ~~pro~~ per Annos Sex
Possedisse Nullo Jure videtur Ideo eosd Agros
tam in horto quam Campus cum Inseminationibus Gsis Roginskim
adiudicat et Calculi ~~p premissum tempus~~
ex iisd Octodecim Flor Pol Gsis Karowskim
adiudicat decernend quatenus premis-
sam Quotam Octodecim Flor Pol id Gsis
Uminski Gsis Karowski Seu potius Mari-
to p Trno et Subrigore quo Supra Coram
Actis Crenc Plocenc Solvat, et de Agris Condescendat Quo vero Interest
Indictionem G Miodeski Contra Gsos Kuskoskie
intuitu dandi Calculi ex Sulcis estivalibus
ber per Annos Sex modo Traditoreo Posses-
sis ac Gsor Kuskoskich Conc G Miodeski
respectu Solutionis Provisionis a Summa
pmissa 240 Flor Pol ab Ao 1774 ad Anum 1779
pveniene ~~formatas~~ ac ~~pro~~ 20 Sulcor hiemalibus
Siliginis hiemalis ad auctor boni Gicationis for-
matas Siquid ex Revisione ac Traditione

patet

patet Gsus Kuskowskie agros G Miodus ki Sulcos
Estivalium Sexaginta Octo in omnibus Tribus Cam
pis modo Traditos Possedisse nullaq Rege
stra ex pensas et perceptos Proventuum habuis
se Sedse moderamini Officij Sui Subiecisse Ideo
Offm detruncata Tertia Parte Agros nempe
Sulcis 26 Estivalibus, ex Sulcis 52 Estivalibus
pro ex quolibet per Grossos 15 determinat et pro
uno Anno fl 26 Pol, pro Annis vero Sex Cen
tum Quinquaginta Sex Flor Pol in vim
Calculi adinvenit et a Gsis Kuskowskie
Gso Miodus ki Agnoscit, Licet quidem Gsis Ku
skowscy a G Miodus ki Provisionem a 6 Ao
1774 id est a data Scripti Super promissam
Summam 240 Fl Pol Solvendam ex posuerunt
tamen Gsus Miodus ki in vim promissae Provi
sionis quotam Sexaginta Flor Pol tam
Parato peculio quam varijs rebus pro olim
G Martino Kuskowski eorum Parenti paci
ficasse infert, et hoc in Passu se ad Jura
mentum trahit Proinde admissibili eodem
G Miodus ki uti supervivens in eam
Jurti Rotham Prout olim G Martino
Kuskowski Quotam 60 Fl in vim Pro
visionis pro a Summa 240 Fl pacificavit
prestitit hoc ce Jurtum quo Attento quo
60 Flor Pol pro liquidis Agnita, et ad Summam
156 Flor Pol

Centum quinquaginta sex Flor. adiuncta efficit Summa 216 Flor. Pol. pro G. Mioduski, pro vero G. Kuskowskich provisionis a Summa 240 Flor. ab Ao 1774 Ad Annum 1777 per Annis tribus per quinque a Centum numerandi 36 Flor. Pol. ab Ao 1777 nempe ab Actu Mãonis de Contraventione Dñi Crenen. Plocen. facta Ad Anum 1779 idest ad Actum Contractus resignatorij inter Eundem G. Mioduski et olim G. Rogin. ski Confecti per Annis binis per Septem a Centum numerandi Flor. Pol. 33 et grossos 18 Pol. adinvenit Lucitam Poenam Septem Mar. Pol. ad quotam Undecim et gr. 6 Pol. reducit in Sublationem Condnis ac supra inserte ex Parte olim G. Martini Kuskowski ~~ac pro~~ super G. Mioduski in Judicijs Crenen. Plocen. obtentae ac per Contraventione Dñi Crenen. Plocen. supra specificati quotam 44 Flor. gr. 24 Pol. adiudicat in simul iunctas premissas quotas efficiens Summam Centum Quadraginta quinque Flor. et gr. 18 Pol. Gsis Kuskowskim a Gso Mioduski solvendi determinat, Quia vero Summa Gso Mioduski a Gsis Kuskowskie 216 Flor. Pol. Agnita esse liquet Ideo detruncata premissa Summa Centum Quadraginta quinque Flor. gr. 18 Pol. Gsis Kuskowskim a G. Mioduski solvi determinata, nonnisi Quotam Septuaginta Flor. et gr. 12 Pol. Gsum Mioduski

* necnon quotam 20 Flor. pro 20 Sulcis hiemalibus Siliginis hiemalis per Gsos Kuskowskie ad praesens adseminati Accordatam

a Gsis

562

Gnis Kuskowskie iuste Competere debere declarat
ac decernit quatenus Gnosi Kuskowscy Gnoso Miodus-
ki praemissam quotam Septuaginta Fl. gr. 12 Pol. Coram
Actis Crenae Ploczensis pro Tmo et Subrigore Supra positis
Solvant, ac agros cum inseminationibus Dimittant
~~in instanti~~, nec in eisdem Collectionem frumenti ~~et~~ ppe-
digere Audeant. Quo denique interest Indictio-
nem Gnosi Miodusski Contra Gnosos Kurowskie et
Roginskie respectu Solutionis Summae Quadrin-
gentorum Flor. Pol. ex praetio Sortis olim G. Rogin-
ski resignatae pululanae formatam, licet quidem Gnosus
Antonius Miodusski Maonem Coram Actis Crenae
Ploczensis die 31 Mensis Octobris 1783 Contra Gnosos Jaco-
bum Kurowski et Justinam Winnicka Primi
olim G. Josephi Roginski ad praesens Secundi Voti
Trivium Conjuges ac Successores olim G. Roginski in-
tuitu non Solutionis Summae Quingentorum Tyn.
pro praetio Sortis Bri Miodusy pt emanatam
Decernam vi cujus praesens Condnis Nititur Actis
interpositam reponit et Solutionem assigna-
dam Concludit, cum vero Contractu Venditorio
1779 Anno die 5ta Julij in Miodusy Confecto
olim Gnosus Josephus Roginski non Summam
500 Tyn. Sed Quadringentorum Flor. Pol. ultra
onera restanti circa recognitionem Transactio-
num persolvere spoponderat, in Termino
Recognitarum transactionum idem Gnosus Miodusski
in plenis Testante quietatione in Crio Ploczensi

Die 8va

Die 8va Mensis Julij Ao 1779 per Gsum Antonium Miodus ki in rem olim G Josephi Rogien ski de Summa Quadringentorum Flor Pol pro pretio Sertis Bri Miodusy ultra Onera restanc levata Recognita Satisfactus esse viditur Ideo Incompetenter Indictionem formasse Eundem Gsum Miodus ki Arbitratur et ab omni Impetitione ejus tam Gsos Jarowskie quam et Rogienskie liberos facit et pronunciat Dieri Presenc Vigore

Hyacinthus Przedpełski Camerarius Terris Plocen

Offi presen Crene Capit Plocen ad oblationem G Jacobi Kurowski Denum Lendrle Infrascriptum in Bonis infensis nominanc Jnr se offerenc ac alios per Offm Cameraviale Jnr Plocen pro latum manuq eius subscripto reproducenc ad Acticanc Actis presen Ingrossanc suscepit in tenore sequenc Inserat Originale eiusdem Decreti circa Actu Jd est relictum.

In Cro Plocen Feria secunda post Jnr Sancti Bartholomaei Apostoli proxima scilicet Die 29 Mensis Augusti Ao Dni 1785.

564

sod ab expedit Hz 3 Gr 24.

Actum In fundo Bnum Zakrzewo Ptra Zela post Octavas Festi SS Corporis Christi Dni Adni 1785 idq Intermino Condescensionis Partibus per Decretum Infra Ingrossandum determinato idest die 6ta Mensis Junij

In praesentia GG Caroli Turowski Melchioris Miączenski Mathiae Starczewski BB Ploc Josephi Zakrzewski Simonis Rogenski tum aliorum plurimorum Nlium ad Actum praesens Congregat tum WWGP Stanislai Dembski de Dębski Authi et Jurati Actum praesens Acclamans et eius Adstantis

Officium Camerariale Terre Ploc insistendo Decreto Judicij Terris Ploc In Bilsko Tra Stapridie Festi S Agnethis Vel M Apriesen Inter Partes Infraseras lato quo mediante post Decretum Super M Josepho Zakrzewski Vocellatore Kaczyscy Judice Crni Ploc ratione expulsionis poenalitatem In Ordine reinductionis necessaria esse Condescensio ad Fundum Bnum Zakrzewo Possessioni traditorae Successorum Kuczborsyanorum Subiecti Judicij Sui aut GG Camerariorum Terrium Ploc pro Die hodierna unius eiusdem ve Absentia non Obstante per Actu Patrem Conducendo ad Inventa Cuj Judicio Seu Officio Camerariali ante Omnia Successores Kuczborsyanos in Sortes traditas reinducendi et prore eorundem Deoccupationem Sententiandi de violentijs clamoris Insurgi Inquirendi investigandi Calculum excipiendi Inquisitiones Sic pro fuerit expediendi Justa Linecessitas postulaverit praestandi Demandatis

566

Satisfactionem omnimodam ex re possessionis traditionis pro re Seniorum Kuczborzyanorum debitam adinveniendi quod si vero ex Inquisitionibus praetextuosa expulsio apparuerit extunc poenas duplicatas super Parte expulsionem obiciente extendendas sententias partes q pro exigentia totius negotij ad Contenta ternorum et documentorum finaliter decidendi dispudicandi et moderandi cujus vel quorum decisioni partes ut pareant et ~~acquiescant~~ judicatum patiantur sub poena bonis illo Interno condescensionis super Parte contraveniente publicanda est Insuper tum pro quo condescensionis terni Partibus quos voluerint et negotium poposcent adcitandi concessum adcitandi ut sub rigore suprasero compareant et judicato subsint sunt obtinita ex officiosa Partis actoriae requisitione condescendendi fundataq Jurisdictione Sua Partes ut Suo coram compareant judicio acclamare Insuper ad cujus Nobis acclamationem Partibus et quidem MM Franciscus Dobrski Pincernida Koranen et Marianna de Kuczborskie primi OO M Feliciani Karnkowski Castellanidae Visogrodien Secundi ad praesens voti Juniorem Congeb Fabianus Gnylowski C Wacki et Constantia itidem de Kuczborskie Adamus Trunski et Ludovina itidem de Kuczborskie Matheus Mazowiecki B C P et Theodora itidem de Kuczborskie primi OO M Theodori Jaroszewski Pancernida G Plog Secundi ad praesens voti Congeb Felix Dembski et Elisabetha Kuczborska Congeb Acto per Maritos Suos et Contum Suarum nobis finaliter M Susannam Kuczborska OO M Andreae Lukowski Relictam Contem Viduam ~~Acto per Gladamum Trunski~~ et GG Ignatium Niedrowski et Victoriam Kuczborska Congeb Acto per M Mathiam Mazowiecki Juniorem Pltem G Leonem Kamienski Acto finaliter M Josephum Zakrzewski Pocillator Leopren et

Judex

Factis et quibus per G Ignatium Niedrowski Suo et Contis Suae nomine Congeb Plog die 15 Mensis Octobris Anno 1783 per Gsam Lukowska Relictam Viduam Terrestris Plog die 17 Mensis Januarij Anno praesenti

Judice Crz Plocz Citt pnaliter comparentibus quoniam
MM Mazowieccy Conjuges post Mutatum Contis vidualem
Statum juxta originalem ternum in negotio praesenti cand
Contem Afficienti Mum Zakrzewski Procuratorem Sup
cen pro terno praesenti Condnis resonante Mnlis Providi
Joannis Kozienski de Dembsk Authi et Jurati Cord
Actis Crz Plocz die 21 mensis May ao Currenti reco
gnita Relatione in vi Actae Decreti vi cujus praesens
peragitur Actus Partibus quos negotium proposcerit
adcitare permittentis adcitasse comperiuntur eod Igi
tur termino Ultimo Declarato Partibus Causam ulteri
us prosequi mandat mori M Zakrzewski ad Judicia
Tribunalitia Rgni Petrikoviensis non admissa In pro
secutione Remissione Causae praesenti legibus Rgni
privilegiatae ri ternorum primi quidem contra Suc
cessores Kuczborseyanos Partem nempe Actoream
pro melioratione Decreti ex quo fundata Jurisdi
ctio alterius vero contra G Laurentium Sokolni
ki Burgrabium Crz Plocz de inoganda super eod
ratione illegalis perfectae traditionis poenalitate
utrorumq ex Instantia M. Zakrzewski Citati per
Mnlem Providum Victorem Janowicz de Zakrzew
Authum et Jurato die hodierna editorum Coramq Actis
Crz Plocz recognitorum nulliter per hunc M Za
krzewski profem conclusa amputata Judm ante
omnia Successores Kuczborseyanos Acto robore totius Sen
pti Decreti Juxta quo praesens nitebur Actus in sorten
praesenti Bnum Officiosa Traditione hic In B Zakrze
wo die 23 mensis Augusti Anno proxime praeterito
1784 per Officium BC Plocz peracta Inlictaq Crz
Plocz die 10ma Mensis Septembris et Anni ejusdem modo oblatae In
serta ejs perrectam reinduxit Mnlem quoq Judicio
adstans ad promulgandam Intromissionem addit et
deputat idq Instanti Mori M Zakrzewski ad Judicia
Tribunalitia Rgni Petricoviensis uti legibus Rgni et praecipue
ultimaria Anni 1784 tali In Causa Abrogata non admissa

568

tandem quoniam M. Zakrzewski Actis hancce Intromissionem per Mnlem publicam fortiter oppugnavit et Memoratos Successores Kuczborscyanos Actis ad possessionem Sortis traditae ~~rebelliter~~ non admisit quam obrem Judm Condrale ejusmodi forti ~~et rebelli~~ Impugnatione attenta ab Actu Suo tantisper supersedit hunce ad tempus Impetrandi per Partem Actoream a ~~Cat~~ Departamento Bellico mente legis Crahy Militaris differendo

Petrus Kuclowski Cameranus Terris Ptus Plocensis Judex Condescensionalis

Offm praesens Crnae Capitis Plocensis ad Oblationem Gr. Stanislai Siekluckii Supersessionem ab Actu Condescensionis in fundo infrascriptorum Bonorum inter Partes, in tenuis ~~[illegible]~~ nominatae agitatae per Offm Camae Trae Plocensis facta manuque ~~[illegible]~~ subscripta reproducens ad Acticanae Actisque Gnae ingrossatae suscepit in tenore sequenti (inserantur) Orgle ~~[illegible]~~ supersessionis circa Actarulicta

In Cro Plocensi fra 3tia pridie festi S. Bartholomaei Apostoli scilicet die 23 mensis Augusti Anno Dni 1785.

ffatum in villâ Swierpocino in fundo Controverso X Bonerd eorund Feria Quinta
post Dominicam Laudate proxima Anno Domini 1728 coram Indo Vale
riano Idorowski Camerario Terri et Burgrabio Astreng Plocens in Plebitia Indo-
rum quid Andrea Lbowski Pincharii Dobrin Valentini Jarosperski N. C. Plocens
cum Lawdzki Clementis Dzivanowski Felicis et Jacobi et Thomae Krajewskich
Thoma Stanislaj Jacobi Alberti Francisci et Andreae Swierkocich Wyrzchi
ski Kotlowski Alberti Parentis et Livonis filij Lisowskich Gregorij Radowski
Mathiae legis dij Alexandri Matawski Andreae Kogienski et aliorum plurimo
rum ad actum presens Congregatorum nec non infris Ldi Dnalis Prandi Nicolai de
Dworzedzij de Grothowo Lodzkie ad actu presens assumpti Quorum Imo Ino
ble Burgrabij castrens Plocens Gregorio Decreti castrens Plocens in Cro Plocens
in Trinis Quarelar Causarum Officij Judicijs una cum Continuatione ante-
riorum Causarum in diem hodiernam finiendas Feriâ Secundâ post Dominicam
Letare Quadragesimam proximâ Anno Dni 1728 inter Indos Albertum et Ma-
riannam Lisowskie dicha Conges Parentes tum Livonem Franciscum et Pau-
lum filios Lisowskie actu abuna et DD. Constantiam Dzivanowskha Re-
lictam ol Indi Adami Swierkodij Matrem tum Stanislaum et Cecelianam Vir
ginem impletas Catharinae primi voti ol N. Nicolaj Dwasieborskij ad Pres
bis Francisci Sapowskij Mariannam vxis Mathiae Dobrowolskij Conjuges
Swierkodzie filios et filias ol Indi Adami Swierkodzij et quia mari
tatam cum marito authe et ipsa parte ab altera citatis simul et ad
actione metarum disparationis sibi unig in area sortis dicti Kowales
kiana sibi appropriationis tam ex ductionis Juris super Tertia Sor-
te Kowalewszyzna altera vti causa inter Indos Stanislaum Swierko-
dij actu et Rtes Albertum Lisowskij et Mariannam vxem dicha Conges Ale-
xandrum Matawskij citatis parte ab altera ratione reproductionis Juriam
sup agris videlicet in primo loco in area actis propria divisione aqualis et
habilis et pro arris cepa per stadia quatuor in qua edificia destructa
item in alio loco seu spatio area sulcis duobus per stadia quatuor Item
in Tertio loco sulcis duobus hyemalibus per stadium unum in loco dicto Ligorek
pati condescendit Juris dictionem sua officio fundavit et fundat Juris dictio-
nemque Lucis partes utrasque ad sui Comparitionem actamare injunxit et quibus acta
mato actu per Indum Albertum Lisowskij suo et aliorum actu me presente citatis
simul et actu per Indum Stanislaum Swierkodzij suo et aliorum citatorum actu me
presente coram officio Burgrabiali comparens et seu Controvertens cuspe
ra tantes per restipiorie agnovit ad resistiorem munimentorum et dispositio-
nem partium utrarum officio Burgrabiale exhibitis et primis infris Albertus
Lisowskij Donationem actus Plocens Feriâ 6ta post Cineres Anno 1643 per Indum
Stanislaum Swierkodzij ol Andreae filium in persona Dni Pauli Swierko
dij Fratris sui germani sup partem edificiorum suorum cum holodiorum
tabulorum Lazarum caeterarumque aliarum structurarum atque aredae Paternae et
paternae post Parentis sui Concernens erga alios fratres Ejus in Cro Plo
cens Feriâ 6ta ante Festum Nativitatis Sancti Joannis Baptistae An-
no 1678 Donationem per actum Joannem Kowalewskij et Evam Dobro-
wolskie Conges in persona Dni Mathiae Lisowskij filij Alberti super totam et
integram Sortem suam Patrimonialem post Parentes suos utrosque
Concernen

concerne Longos do Jure Suo ad vitalicialē Subiecto in Bonis Lucerkocino
ea cone Gnosis do Stanislaus Luserhocij Citatt at ad Donationem Sua
insos o Plocine Feria Quinta post Dominicam Judica Vadem in Anno
1643 per ptem Stanislaui Lucerhocij ol Andrea filiū in psona ptis
Alberti Lucerhocij fratris sui germani sup tota ac integra Sor
tem Sua Paterna materna per ditt post Parentes suos gravis modo
et Juris titulo Spectanē sup Bonis Lucerkocino sibi nihil sibi nec
Successorib reservando. Item Connotationem agri sibi duobus
in loco dicto Ugorek sine dato et anno et subscriptione reproducendo
reproductis per ptes utrasq et connotatis ad revisionem agrorū officii
Burgrabiale condescendit quibus revisis sigillū officii Burgra
bialis informari negrit proinde necessaria Inquisitionem agrorū per
partes utrangs in deductionem agrorū per partes sibi Extensorū
adhuc venit ipse mutatitat addit sibi ad rothisand Sup interruptione
Testiū ptis Alberto Lisowski suo et aliorū me additur gros Gnosis
Stanislao Lucerhocki mlis ad Rothisand Sup interruptione Testi
um ptis tenerent educant eduxerunt post quas per partes utrasq
eductas Inquisitiones in Actoratibus suis tantū signū in Actibus
non eduxerunt imo inquisitionibus suis in Actoratibus eductis
sese subscripserunt et subsignarunt. officium Burgrabiale ad lectionē In
quisitionis ptis Lisowskich condescendit qua lecta et bene intimata et
examinata sigillū et ead Inquisitione luculenter deducitur Gnosis Sta
nislaus Lucerhocij ex area ptis Alberti Lisowski ad dictū kawale
wszyzna sitū ad ostium Lubsdna pertinenti stadium ademisse metasq dispa
rasse sepimentū in area ad propria collocasse furrowq in loco dicto
Lutoro sibi usurpasse viamq ad totam villam spectanē et per
tinenē p areas ad dictum antiquitq sese tendenē sepimentis
circumduxisse Tertia ptem Sortis dicti Kawalewszyzna in debitē nullo
ad Gnosis Jure demonstrato possedisse proprioq eund ptem Alberto Lisowski
sibi ad Comparationem Juratorū adhuc venit viri stanti ipsa
Rotham put Lucus in area dicti kawalewszyzna Tertiaq pars
et ead Sorte dicti kawalewszyzna sitū imo Spectabat et Spectat
area ad locum dicti Bruzek sese tendit in quo loco dicto Bruzek
Lapis est in quo lapide Crux est extructa via antiquitus ad totam
villam Spectabat ipse Stanislaus Lucerhocki Sepimentis collocata
ad duobus Testibus sibi Gnosis Amicis vidz in circumstanti et additis mlis
ad Lotharingā ptis Alberto Lisowskij ad ostentat sup Rotham supra
expta ad additur gros ptis Alexandro Matawski et Alberto Lise
wski Testibus ostendit rotha supra expta qua Comparatione
attenta officium Burgrabiale Declarat quatenus Gnosis Stanislaus
Lucerhocki citatus Sepimenta tam in area dicti kawalewszyzna
quam et in via ad totam villam pertinenē collocata deportet atq Tertiam
partem ex Sorte dicti kawalewszyzna ejd actu insistentia Lisowski Nihil
et mlis dimittatur et cinstantino Festi Sancti Michaelis Archangeli
anno p̄sens Jactum est p̄ missa Lubsdna Sanctorum quod Decem

Decernit et Drng publicans in primis post contravers[ias] observatur area di[cti] Lewalo
ejusq[ue] adoed di Bzuchelu tendens no impediat luita per partem
Citat[ionem] 14 mens p[rae]s: Partis et officio totiq[ue] officio in instanti Partis
dr ca dispositionem agror[um]. Evic ió spectat Integratu Indi Stanis laq
Swierkochi nlibis Lisowskim intentatu Lquid ex Inquisitione
ejus & Indi Swierkochi deducit Lutud unde Festivale penès ipsu
omnes Leu parietem Citat[ionis] Lisowski existen[tem] libi Lisowski
ospedisse et libi appropriase proinde cum Indo Stanis: Jauno
Swierkochi ad Complobationem ejusq[ue] Litis in ea Juramenti Lo-
tham put ipse Tubus ad Antecessores ipsi pertinebat eorum ad
ipsos & tunc advenit idq[ue] in instanti Advocatus ad Rothisandi
idq[ue] in instanti Indus Stanislaus Swierkochi vbi quoniam id
Thomas Stanislaus Swierkochi ad Juramentu prestandu
nuit id circo Officium Burgrabiale cum Lutud penes ipsu do
mum elongentesq[ue] ejusq[ue] filii Alberto Lisowski adjudicat
pro tribunali inter-loquendo inter eorum partes interveniens quo ad interesse Lisowski
Alberti penes hortos horum Indi Lisowskich ad amendie interponit dilen
tiam quo spectat ad agrum dicti Ignoti & S: Swierkochi pretendu ppiore
Alberto Lisowski ad evasionem Juratoria in ea Rotham put ad
quid ultra antecessores suos possidebat nunc possidet nec quic
ex agris suos ad participant nec participat advenit idq[ue] in
stanti et advocatus ad Rothisandi Rotha Lupeng ex ea
Complobatione attenta officii Burgrabiale Si quateng id ubi Al
bertus Lisowski uti Jure et nunc possidebat et possidet in perpetu
um ad suos successoribus possidebit suos quoq[ue] Swierkochi
nó impediat sub pena Lupta sera Banitionis quod Dct Ki Jus
vero spectat Extensionem ex areis ta hereditt quo ad Indu Adamu
Swierkochi Parentem ad ab aliis personis per lutu sese tendens
injuste sibi pretendens non posse provero causa ad pens officium
Burgrabiale Sententiat partem quoq[ue] Citatis ad causa pleng lis
Certam pronunciat.

Valentinus Antonius Jlomski Commissarius

Terris et Burgrabius Cracq[uensis] Loci

[illegible]

542

Decretum ttcon desen=
sionis ex parte Nn. Li=
sowskich cor. SS. Suzer
kochil ao 1728

290
573

Officium praesens Crenae Plocensis Burgrabiatus, licetsi in virtute Decreti Crenae Plocensis Feria Secunda post Festum Scapularis B.V. Mariae in Anno praesenti inter Joannem Valentinum Strzeszewski Burgrabium Crenae Plocensis ab una, et Gregorium Myrinski, Ostrzykowski ac alios partes ab altera in Castro Plocensi emanato Condescensionem ad Bona Jaczewo captato tempore determinandae, fine effectuationis Eiusdem Decreti Diem 2. Mensis et Anni praesentis "Eiusdem Condominii" per literas Avisatoriales "ad Eadem Bona" determinavit, et pro Eadem se condescendere obtulit, verum quoniam obstantibus legalitatibus, ac de justo emergentibus rationibus pro Eadem Die superius expressa ad Bona Eadem Jaczewo condescendere nullo modo valet, ne itaque Decretum supra de Actu Emanato sine effectu sui sortiri debito quovis modo evanescat, ideo Terminum supra expressum "Condominii" ad Diem 10. Mensis et Anni praesentis transfert, prorogat, limitat et differt, et pro Eadem condescendere se declarat. Dato in Gorzeszka Die 2. Mensis Augusti proxima Anno Domini 1785. cum Omni toties expuncti Decreti executivi Rigore ac vigore.

Stanislaus à Bromirz Bromirski Burgrabius Crenae Palatinus Plocensis

Officium praesens Crenae Capitis Plocensis ad Oblationem Felicis Mieczyrski Prorogationem Actus Condominii in Bonis inferius nominandis agitandae per Officium B.V. Plocensem factam manuque eiusdem Officii subscriptam reproducere ad Acticam Actique praesentem ingrossandam Suscepit in tenore sequenti Inseratur Originale eiusdem Prorogationis circa Actum Praesentem est relictum.

In Crenae Plocensi Feria 6ta post Festum Sanctorum Petri in Vinculis proxima scilicet Die 5ta Mensis Augusti Anno Domini 1785.

544

Prorogatio Condaii
p Die 10. Aug.
1785

107.

Działo się na Ratuszu Miasta Radzieja Dnia Dwudziestego Siodmego Miesiąca Maja. Roku Pańskiego Tysiącznego, Siedmsetnego Osmdziesiątego, Piątego, w Przytomności Urodzonych Melchiora Mięczyńskiego Burgrabiego Grodzkiego Płockiego, Kazimierza Sumerynskiego, Macieja Labickiego, y innych wielu Osob do niniejszego Działa Zgromadzonych, tudzież Opatrznego Woyciecha Leona Mścickiego z Radzieja. Upraszaiącego y przysięgłego. towarzyszącego Działu Egzekucyiącego y obwieszczaiącego.

Przed Urodzonemi Chrzestomem Lielińskim y Wawrzeńcem Sokolnickim Burgrabiami Grodzkiemi Woiewodztwa Płockiego.

Vkaz Wyżey wyrażony Grodzki Burgrabiey Płocki z mocy Dekretu. Sądu Kommissyi Rzeczy pospolitey. Skarbu Koronnego. w Warszawie między nimi wymianiowanemi Stronami zapadłego, którego tokuiąc następuie Wyraz. Działo się w Warszawie. w Pałacu. Rzeczypospolitey Krasińskich Zupanym na Kommissyi Rzeczypospolitey Skarbu Koronnego w Radzieiu Sądowey prawem przepisany Dnia Piątnastego miesiąca Lutego. Roku Pańskiego Tysiącznego Siedmsetnego. Osmdziesiątego Piątego. Między Urodzonym Strzałeckim Margrabskim Strażnikiem Jabłonnym Skarbu Koronnego Powodem przez Wielmoznego Walentego Rzetkowskiego Podstarostę Ziemi Sochaczewskiey, a Urodzonym Michałem Zapalskim pozwanym przez Urodzonego Marcina Chrzanowskiego, Stawaiącemi Sąd Kommissyi Rzeczypospolitey Skarbu Koronnego Regestr za przyszły Urzędowy Stronom wspólne napierać się na Kaucyą a w napieraniu niedaiąc Pany Pozwany przeciwko Powodowey do Sądu Tamtego wydany Sposób Sprawnych od Stron Sądownie Czynionych Wysłuchawszy Sprawy tey między Temi Zaszłey dla Wykonania niżey pisanych Czynności potrzebne było zlecenie Sądów Ziemskich Lub Urzędów Grodzkich Jakie to Strony Powodowey Czerskiey, Czyli Warszawskiey, albo Ciechanowskiey, bądź Płockiey, lub Dobrzynskiey, chcą Zawichwostskiey, Czyli Lomzynskiey, bądź Kolnińskiey, albo Wyszogrodzkiey, z Strony takiey Pozwany tychże Samych na Grunt Miasta Radzieia na Dzień Dwudziesty Siodmy Miesiąca Maja w Roku teraźnieyszym Tysiąc Siedmset Osmdziesiątym Piątym przypadaiący wspólnym Stron Kosztem Sprowadzić mianuiąc, który z Instygatorem Sądu Tamtego y Jego Donosicielem Urzędowym.

to Pod Ziemski albo Unay Podski na nayprzod w dniu dnia Do
A Dwoch dni tych mniey Zwazaiąc, aby tylko iedna Woba z Sądu
Ziemskiego lub Unędu Podskiego Komornik Ziemski albo Burgrabia Podsk
z Woźnykolwiek Strony Sprzeciwiaiący zaczął, to poprzedzonym Uniwersy
Pawła Zakrzewskiego tenu zastawaiącego przez Strones Powodowa my
zwyczaiem Inkwizycyi na okoliczności Sprawy teraźnieyszey w Manifeste
Stron y Termiuach Strony Powodowey umieszczone z Świadkow Urzędu
Dnych rzeczy wiadomych wspołterminie Czynkow niewchodzących wysłu
chaia lub Wysłucha, Protestye Stron mianuia lub mianuie, Przysięgi
y na te potrzebne Dnia naznacza, y odbiera, lub naznaczy y odbiere
Satysfakcyą iako Komu. y od kogo słusznie należeć okazie, Wyroki
y Nakazy lub Wyroki y nakaże, Kary za co y na kogo wypada
Bydź, iako też na zniesienie Processu przerwawszy mianowskazy lub wo
ze Termina Wyznacza lub Wyznaczy, Ostrożne przykazia, lub Przykaz
y Cała te Sprawę, nie wzięty nietknionego y nienaruszonego nie
stawuiąc Obojętnie y wątpliwości wszelkie Statuicias przedsięzię
y Dowcipnie praesiacias Skutecznie y ostatecznie podług prawa Dow
Dow y Sprawiedliwość wszędzie pomiarkuiąc y zaspokaia, lub wszędzie
pomiarkuie, y zaspokoi, na Dnych lub Dnego wszędzie Strony po
stac maią pod Karą Wywołania na Stronę Sprzeciwiaiący się O
rzenia podług Prawy Ziemskiego Czternastu Polskich Stron
Stronę narzuciem a Sądow Summy przez pobór, na tych miast po
Wyiątkuia z Regestru Penalium Summowania, na Który Termin Sąd
Strony Świadkow y Kogo Interes Sprawy wymagać będzie przypu
przyprzeszani zaś Statutes y Wyrokom Prawym postępowanie
maią pod tymże iako Wyrzey Rygorem mocą tego Dekretu z Pułt
Dekretowego Kommissyi Rzeczypospolitey Skarbu Koronnego Wypisan
y wydane Jan Ostrorogski SKRN manu propria Cystat Kraj
owski Miejsce Pieczęci Kommissyi Skarbu Koronnego na Sądzie Miasta Ra
za ziazd Suwy Cyfr y Jurisdykcya Sądu Ziemskiego Radomskiego
z wyżwyżwionego Warzego z Ostrzeżeniem wszelkiego dla Sądu bezpieczeń
stwa. Fundowawszy Strony do Zapisania Swego Stanowiska, przy
na Karzyż, na Dnym przywołania Termina Urodzony Franciszek Magna
Starosta Jabłonny Skarbu Koronnego Powod Osobiście, Urodzony Michał
patki przezwany przez Urodzonego Konsla Jurowskiego Burgrabiego Podsk

Podskiego

Piotrkiego, Andrzey Paweł Zakrzewski prawny y przysądzaiący się y
przeciwko Prawdziwym Piotrowi Ayce, Stefanowi Synowi Miatkowskim, Andrzey
ow Dziuzinynskiemu Miasta Raiaca Obywatelom, względem Sądu przed
Onych Świadectwa Powod Osobiscie, Prawdziwy Szyman Cwiercakiewicz Jo-
masz Szczepaniewicz, Lukasz Lidzieniewski, Antoni Dąbrowski, Kazimir Ma-
bisnski, Leonard Kotermanski, y Stefan Miatkowski o złożenie Świadectwa
przez Osobiscie, Prawdziwi Piotr Miatkowski y Andrzey Dziuzinynski takoż
o złożenie Świadectwa przez Osobiscie, Pod niniejszy Przychylaiąc się Dopo-
wiedzi Dekretu. maiąc takowe niniejsze obwarowanie Dzieło Naymocnieyszego do Zado
syć Uczynienia. z wyż wypisanemu Dekretowi względnie Przysądzania przez
Strony Świadkow y Ktore Interes Sprawy wymagaią Będąc zaprzysiężonym
Andrzeia Pawła Zakrzewskiego na owszas w Sądzie Komissyi niestawaiącego
przez Strony Powodowa, na niniejszy Ziazd Termin przysądzaniem. między
temi Stronami Zapadłego. Strony swym przysłał wyrokiem, a ponieważ Stro-
ny a Naypierwey Powodowa. Dwie Kłaczy. wydanych na teraźniejszy Ziazd Ter-
min od Siebie przysądzaiąc pilnuiąc naprzeciwko Andrzeiowi Pawłowi Zakrzew-
skiemu. względem Ściągnienia przysądzonych Kar za gwałtowne Domy Cyb-
Stanyi Powoda w Raiacu w Czasie Jarmarku agituiąc Sądu radzący przysądz
Nayście, niemniey, Naprzody naprzod Czyniąc, nadto grubie poranienie nawet
tak naprzestaiąc na tak Widkim Powoda skrzywdzeniu y gwałtowności na Uczy-
niony powtórne Domu Prawdziwego Cwiercakiewicza Przydanego Miasta
Nayście, a Uciekaiącego Powoda Zastawszy pobicie, y Rany przysądzanie, krzyk y.
w każdym miejscu bicie Grożąc się y Inkwizycyi Wyniesie nakazania y Kary
na Imieniu Prawa wskazania, do Cyrkluia Domu przysądzonego tam będącego
w Zamku Cichanowskim przed Xięgami Grodzkiemi Dnia Siedmego, Drugą naprze-
wko Prawdziwym Szymonowi Cwiercakiewiczowi Tomaszowi Szczepaniewiczowi Łuka-
szowi Lidzieniewskiemu. Antoniemu Dąbrzeyskiemu, Leonardowi Kotermanskiemu y
Stefanowi Miatkowskiemu. względnie Ustnia Świadectwa w niniejszy Sprawie
do Miasta Raiaca Zamczu. Podaczu przed Xięgami Ziemskiemi Płockiemi Dnia
Dwudziestego Obydwu Miesiąca y Roku bieżących przez Opatrznego Pana miłościwego
Wornego Przysięgłego Iemane. Potym Andrzey Zakrzewski Rappersany Dnem Odsłania
Płtronego w Raiacu w Domu Prawdziwego Piotra Miatkowskiego na teraźniejszy Ziazd
Czas przysądzonu naprzeciwko Prawdziwym Piotrowi Ayce Stefanowi Synowi Miatkowskim
Andrzeiowi Dziuzinynskiemu do Iemania Świadectwa przez Opatrznego Pawła Za-

perkiego z Nadpunia Woiwody Pryszeglego przed temi Xięgami wniesionym
Musiał Dnia Dzisieyszego w Dziale zapisanego Uczynienia w teraznieyszym Sa
Dziale Składaia Pryprzysiąz raz Sam Zapisali Stawaiąc Strona Powodowa niniejszy Sa
Strony temuż Dekretowi Zadosyć Czynić Umocnyli Gdzie Strona Pozwana na
Nakazuie a wspomnianie Wysłuchawszy Sprawie przez Obydwie Strony mo
Sobą Uczynionych Zaszłych wszystkich Okoliczności Sprawy gdy Ome
Dekretu niniejszego Działu Wprowadzaiącego Inkwizycyą na Okoliczności Sprawy
w Manifestach Stron y Termonach Strony Powodowey Umieszczone Świadkow
Wiary godnych przy Wiadomych wspomnionych Uczynkach niewchodzących W
chay przekazuie, Inkwizycyą Strony Obydwie tak w popieraniu Swych Kon
Zaszłych y dołożonych iako też w wszystkim Czynieniu z nich na tych miejscu
więc maiąc y do Wykonania Przysięgi na mieyscu iakim Kolwiek Sposobem
Świadkow Wrogiego Działu Towarzyszowi Przysłego Przydaie, Zapomnieniu
Urodzeni Franciszek Marszałek Powiat y Paweł Falkowski Pozwany Swym Imie
niem Świadkow, po Którym Zapomnieniu. Ci Zapytania wedle Wyroku Zaw
Zaszłych Wydanych Powodow y przyprawnie Spisać, nawiązem Sobie Okre
Regestr Świadkow Wiary godnych mniey wiadomych Umieścić, y wspolnie Sob
podpisać maią Pytania Spisali, y Sobie Komunikowali, Regestra Świadkow
Spisane podpisali, Które Sąd Summo Wysłuchawszy przez Strony za wyżey wyra
nie Wynalazszy Do Wysłuchania Świadkow Zeznań y ich Zapowiedzi przy
pił. Wysłuchawszy z Stron naypierwey przez Powoda Zeszłe potym z Pozwany przez Pozw
Świadkow Wprowadzonych Inkwizycyi y za popmesteniem przez Strony Obo
Urodzonego Kapustkiego Pozwanego na Powoda Inkwizycyi w nich wyrażony y Wy
kie Okoliczności Zeznaniami Świadkow Obiasnione pilnie zważywszy
mniemaiąc Wyrzy Uczynione Sprawy Zaszłe a Powiadaiąc z Pozwanym
Inkwizycyi Jasno Mariusz Jr Urodzony Paweł Falkowski pozwany mieszk
na Ulicy Miasta Radzieiowa podczas Jarmarku w tymże mieście Agitującym
bez naymnieyszey Przyczyny Powoda w Słowie, y Czasu Odemnie Drugiego Odemnego
Czapka na Ziemie z Głowy Spadła, a potym przez Ludzi przytomnych Podnie
na y wkrótce Czasow Powodowi powrocona Została, w trakcie tego Pozwany
Powoda bez Czapki do Stanęcia chęci dla Uniknienia dalszey napaści Uciekł
Kapelusz też Stanęcia Zeszłych, z dysponował, y niepoznawszy a komu Powod
Czemiąc Słowa vrdawał, to wszystko Powod Cierpliwie znosił y pozwanemu
Dziękował, Alterwards po wyiściu z Izby Stanęcia Powodowey gdy Urodzony
kmości o naydowaniu się powoda w Domu Prawdziwego Cześć uskuteczn
Dostatecznie Dekret Wiadomości Za powodzaiącym Urodzonego Kapustkiego

pendente

z podszczepieniem aby Swey Krywdy Ktory nikt niemogł vnidzie ani pomoc nie da
rował Vrodzony Jakniewski z tym Vrodzonym Papackim do tego Domu Slawetnego
Cursu takiemu przybyć, y tam Spotkanego Powoda wziawszy podrzekłey mowiąc że
mam do WPana Jnteres. z iednego do Drugiego wyprowadzić pokoju, Powoda za
Sodziwaniem sie iz nim Jaki Jnteres. iaki był y pierwszy do mniey w Rzeczy Pisanie Kilka
razy Vczynił, y rozkrwawił, a potym był Dyffamował y Przykre Słowa vdawał
Vrodzony Papacki w Czasie tey pracy Vrodzonego Jakniewskiego Powadowi Vczyni
ney Przykrosci za nie Powoda trzymał, y bronić Onemu sie nadpował, a
Vrodzonemu Jakniewskiemu Powoda do woli pokrzywdzić dowodził, y gdyby przy
tomni Panowie Vrzędu Jmpetu. Vrodzonemu Jakniewskiemu nie zagrozili, dawny
Powoda by Vbił, Powod zas Sługę Pokrzywdzenia Czynąc dochodzić o znay
Dowaniu sie Powszechnych w Karczmie dowiedziawszy przybrawszy do siebie trzy
Osoby w nocy do Karczmy w Ktorey Powod z innymi Spacerował bez
Przymuszenia broni przyszedł, y pod pretekstem Zadania Piwa dwie do Kar
czmy przybrani Pokoi, y otworzenia Karczmy domagali sie, Przeciwny tey
Karczmy dopytan przez Jednego z Przybranych o Jegomościach przez mie bytych
wykonać maiących opowiedziawszy, że Piwa w Karczmie niemasz a Karczmy
tez Otworzyć niemogą, Powod wsiny Nowy Dowanystwo, przez nie zadanie
Odemnie Otwarcia Karczmy y dobrowolne Vstąpienie tych że Panow bez zadnego
Nawarzenia przybycia sie, Vrodzony Jakniewski Powszechny na zapust miłey z Pano
wa Slakaias Sędy Zagadzaias swey Czymsi nie Dwa Drugiemu tey dawał
Czerwonego Koła, Ktorych powod przyias niechciał, Nakoniec Maias Powod Jnteres
Do Płotka Wyiechał a niemogąc dla Słabości Dworia do tego miasta Płotka
Dorzchał do Pacioza napowrot wrocił sie y Krew Sobie puscił Karcz, y Towarzy
Jaki Czas ani niechcąc Zabawiać sie musiał, Przed Sąd zadzony nad Wy
razami niniejszy Jnkwizycyi Zostanowiwszy sie Przyszłaias sie do Prawa
bespieczeństwo dla Każdego w Każdym Czasie a Osobliwie Pocciwa Jasmon
kiey ostrzegaiącego Winnemi Vrodzonych Pawła Jakniewskiego y Michała
Papackiego Powszechnych Kar Występkom przyszłych był Vmyślony, Który Oprzko
iąc sie Postępki na poprawę Przyszłe Dnia Poniedziałkowego po Swięcie Swia
tego Bartłomieja Roku biezącego przypadaiącego Sama Wsia Zamku Płoc
kiego Zasiadszy przez Jakoż Vrodzony Jakniewski przez Prawą Czasu Pełne
niedzielnego a zas Vrodzony Papacki przez Prawą Czasu Burmistrzowskiego nie
przerwanie Wyiadać powinni, na Ktorym Wyiadaniu Każdy Swym Prawem Vrodz

580

Urodzony Zakrzewski Osmioro Czternascie Grzywien, Urodzony zas Rapack
Czworo czternascie Grzywien Polskich nad to Obydwa Pozwani Zakład Stanisła
ski Na Zniesienie Kondemnaty w Sądzie Kommissyi Skarbu Koronnego Dn
Dziesiątego miesiąca maja Roku Przeszłego 1784go z Słodny Powoda na Osoba
Pozwanych w ninieyszey Sprawie otrzymaney y Ogłoszoney wzmiankowanemu
Powodowi Przed Urzędem y Xięgami Grodzkiemi Płockiemi pod Karą Wywołani
na Osobie z Pozwanych ktoreykolwiek w przypadku Sprzeciwienia się Około
Uczynić maiącego Manifestu Ogłoszenia Zapłacą Naostatek Sąd od Żąda
nia Terminami Zapłacenia wedle Prawa Taxy Ran w Obwodzie przed Xięga
mi Woyewodzkiemi Miasta Raciąża Dnia Dwudziestego Dziewiątego miesią
ca Kwietnia 1783go Roku przez Powoda Uczynionego Wyrażonych Za dobro
wolnym Powoda odstąpieniem Wolnemi Pozwanych Swym Wyrokiem puszcza
mocą ninieyszego Dzieła

Chrysostom Zieliński Burgrabia Grodzki Płocki

Laurentius Sokołowski Burgr Grodzki Płocki

Offm pcens Crenę Capitl Plocenę ad Oblationem Gsi Stanislai
Sikulski Decrum Comissoriale infrascrum in fundo Civita
tis infraspecificandę inter ptes inferius nominandę per
offm Burgrę Crenę Plocenę pfatt manuq Ejusdem
Officij subscrum reproducenę ad acticandę Actisq pro
ingrossandę suscepit in tenore sequenę Inseratis
~~[illegible]~~ Originale Ejusdem Decri Circa Act
est Relictum

Incrd Plocenę feria 6ta post fm Assumptionis in Cu
lum Gloriosissimae V. Mariae pxa Scilicet Die
19na Mensis Augusti AD 1785

Dekret Między Urodzonemi
Margrabskim Zakrzewskim y
Rapackim na Gruncie Miasta
Raciąża

Udziałany

1785 go.

581

108

Actum in Fundo Bor Romałowo Sorteq M. Antonij Zglenicki Tribuniae Siepreens haeredito Feria 3tia pt Dcam Misericordiae scilicet die 12 Mensis Apprilis Ao Dni 1785to Idq in Trno Condnis ptibus per Avisationem pro Fra 6ta pt Dominicam Conductus Ao currens pxe pterita designato sed tandem per Mlem ex dispositione officij sui ad diem hodiernam pclamato

In psentia M. et G.G. Josephi Calesantij Kapenhauzen Capitaneiae Sieluceens Valentini Jozefowicz Instigatoris Trris et B C Plocens Antonij Borowski B C Plocens Josephi Glinoiecki Joannis Brudnicki et atior plurimor Nlium ad Actum psens congregator necnon MRG Providi Joannis Nowacki de Węgrzynowo Authi et jurati Actum psens acclamantis et Eiae ad stans

Judm infrascrum Condrle Camerariatus Trre Plocens insistendo Decro Trri Plocens in Siepre die 29 Mensis Januarij Ao 1785to inter ptes infra comparentes lato quo mediante suspenso toto negotio necessaria ~~esse~~ condescensio ad fundum Bor Romałowo Sortemq M Antonij Zglenicki Tribuniae Siepreens haeredito Judicij sui aut GG Camerarior Trrium Plocens conducens est ad inventa cuj Judicio sive officio Camerariali Trri Plocens sive uno Mio Judici aut Camerario captato tempore pvia de adventu sui tempestive facienda Avisatione mutuo ptium sumptu conducendo et condesensuro comportationem documentor ad causam psens spectantem per utramque ptem pvio juramento subsequens demandandi Summas per G. Ignatium Białłoskurski

ex Sorte Eorũ Bñ Romualdo M Antonij Zglenicki hoc
dito deportatos ac quevis Jura liquidandi cognoscendi re
solvendi Solutionem Eorũ Summar pro re G Bialostu
skiusshi decernendi de pretensionibus quibus vis damnis
injarijs et violentijs inquirendi investigandi Inquisitio
nes expediendi Furta et calculum si debebuntur Exi
piendi penas super quo interesit extendendi bonifica
tionem Satisfactionem omnimodam quid cuj et a quo pro
venerit pstandq demandandi causam q presens pro Exigen
tia legis Justitiæ et documentor ad contenta Rñor pti um
nihil intacto et irrevocato relinquendo fina liter decidendi
dijudicandi et moderandi est potestum cujus Judicij sive
officij Cameralis decisioni partes ut pareant et judica
tum patiantur vq sub pena Banitionis illo in termino
condignis sup pte contravenientie publicandq sunt obstricta
pro quo Condignis Rñor ptes quos vo luerint negotium propo
scerit ad citandi est concessum ad citandis vero sub simi
li rigore ut compareant et judicatum patiantur est con
junctum Exvitaq Ejusd Decreti et officiosa ptes Acto
requisitione ad fundum in Acta contentor Bonor con
descendit ibiq Jurisdictione sua Judiciali per vocem
Mñis supra expressi fundata ptes ut suo coram compare
ant Judicio acclamare inuenxit ad cujus acclamationem ptibus
et quid G: Ignatio Bialostuskis Acto et Cito pter Mti
Barbara de Borowskie olim M Gasparj Zglenicki Tribu
ni Siepercen R C V Matrem tum Francisco Joanne fra
jis Zglenickis Tribunis Siepercen Acto Cito et Acto
per Eund M Franciscum Zglenickj filium suo Matris
et Fratrũ suor mne pter M. Antonio Zglenicki Tribuni
Siepercen Acto et Cito per G Valentinum Jozefowicz in
scriptum Plenipotentem G Josepho Czachowskis Acto et
Cito pter Gio Alberthio Piastowskis Acto et Cito pter GG An
tonio Lisieckis Jacobo Zglenickis Cito et Acto pter Mti Pe
tro Krzybytowicz Cito et Acto pter GG Alberto Zglenickis et Catha
rina Czachowskia invicem Congibus et quid Conte in asia
Mariti Cto pter ad objectas alatere Condemnationis et quia primam
in Siepre in Trinis Commonitibus Tribus Plocens Fia tertia

post

post Fm S. Francisci Confessoris die 2 scilicet 1 8 Mens 8bris
Aõ 1776 ex parte G. Josephi Czachowski sup G Ignatio
Biattoskurski raone Cassaonis ex re commissi Abusus Juris
Advitalitij Dimissionisq Sortium ac bonificaonis Omni
um fundi ptensionum nec non restituonis rer mobilium
Inventarior Alteram in Crõ Plocens Fra 2 in Viglia Fi
Nativitatis S Joannis Baptistae Die 23 Mensis Junij Aõ
1777 ex instantia G. Josephi Czachowski sup Eaõ G Biat-
toskurski raone non Solvonis Summae 300 Tyns una
cum pvisione pvenien ac Poenar Quitar Decro adiudi
cato in Trno satisfactorio Obtentas et Publicato teneri
Eand G. Biattoskurski docere de loco standi ad quoq Obiecta
~~a latere~~ Condemnaonem in Siepre in tenis Combus Trribus
Plocens Fra 6ta ipso die festi S. Hedwigis Viduae Electae
Dei scilicet die 15 Mensis 8bris Aõ 1784 Ex pte G. Igna-
tij Biattoskurski sup G Josepho Czachowski raone
non Quietaonis ex Summa ~~570~~ Quingentor Septuaginta
Sex Flo Gro Quindecem Polo ex liquidaone pvenien ob
tento et Publicato teneri et Eand G. Czachowski docere de
loco standi Judm arbitratur tandem Illis binis Condem
naonibus sup G. Biattoskurski obtentis quibus ea in
Causa Obiectio iam subsequi probat remotis non nisi
in Constituonem loci standi G. Czachowski poenam du
plicem quatuor decem Marcar Polo sub Poena Bani
tionis in determinio Condnis Publicand Gso Biatto
skurski, est soluturus et habere ad psens utrosq locum standi ~~est solu~~
~~turus et habere ad~~ Judicium arbitratur ptibus vero ~~contentibus~~ comparentibus
ea in Causa ~~ex~~ expediri mandat in experimento ~~teneri~~ ad obloquen
tiam Decri ex vi cujus psens fundata jurisdictio ad comportatio
nem Documentor causam psens evincentium pvijs conscri
bendis Summarijs sibiq reciproce communicandis tam Gsum
Biattoskurski quam M. Antonium Zglenicki ptes videli
cet originaliter se cum agentes stringit ~~in~~ instantanee quae
documenta Summarijs per se conscriptis specificata siqui
dem haec ptes suo in Judicio Comportarunt sup quo q rea

lem

Eorq Comportationem G. Biattoskurski Corporale Juramen
tum prstitit iam vero M. Antonio Zglenicki simile juramen
tum per G. Biattoskurski est indultum quam obrem satis
factione hoc in puncto sententiae suae declarata Judicium
ulteriorem causae prosecutionem demandat in prosecutione
cum Judicio suo ex his ce per partes comportatis documen
tis remonstratur Gsum Ignatium Biattoskurski Actu stante
vita dto Gsae Victoriae Ptoteeka primi dto Gsi Jacobi Zglenic
ki sortis hic in Bonis Romatowo sitt Geskowizna non
cupata haeredis secundi ex postvoti contis suae vi juris ad
vitalitij ab Eodq Gso Jacobo Zglenicki dto Eiae Gsae Ptoteeka
servientis ~~possessionis~~ Coram Actis Crenae Plocenae Tra 4ta
Ante Fm S. Laurentij Martiris Ao 1742 recogniti pos
sesioni dictae sortis Geskowizna insistendo Summas trinas
primam Centum Tynae Orignaliter scripto manuali in Roma
towa die 25ta Aprilis in Ao 1740 per dto G. Jacobum Zgle
nicki et Annam Winnicka Conges super agris certis hic
in Bonis Romatowo sittis modo obligatorio Gso Joanni
Zglenicki assecuratam Decroq Crenae Plocenae Tra 2da pt
Deam letare quadragesimalem Ao 1756to inter Eundq Gsum
Joannem Zglenicki ab una et pfatos Gsos Biattoskur
skie Conges ab altera parte lato compaena lucita trium
Marcarum Poln adjudicata mediante authentica cessione Coram
Actis Crenae Plocenae Feria 4ta pt postridie Fi S. Margare
thae V. et Martiris Ao 1756 per hunece Gsum Joannem
Zglenicki in rem sui subsecuta ex memorata Sorte Ges
kowizna pacificasse alteram trecentorum triginta Fl Poln Actis
Crenae Plocenae Feria secunda in Vigilia F. Assumptionis Pm
Coelum G. V. Mariae in Ao 1741 per altius scriptum dto G. Jacobum Zgle
nicki Nli Zophiae Kotarska Nlis Stanislai Cachorowski
Conti inscriptam et Decro Crenae Plocenae Tra 2da pt
Deam Jubilate in A 1756 ~~compro~~ Emanato cum provi
sionibus

Etquidem stante vita olim Gsi Jacobi Zglenicki in quota Quadraginta trium Flo et Gr quindecem Polo retentis post fata vero Illius ad Summam Triginta quatuor Flo et Gr Itidem quindecem Polo accretis adjudicata Enarrante simili cessione Coram Actis ut supra Crcne Plocene Feria 3tia post Festum Visitationis G V Mariae in Ao 1757 in rem sui facta memorata Gsa de Kotarskie Czachorowska Jus suae Contis Advitalitium emundando exolvisse ita prout et tertiam Mille Tyne Polo per toties scriptum olim Nlem Jacobum Zglenicki quondam Nli Victoriae Plotecka pro tunc Consorti suae Coram Actis Crcne Plocene Feria quarta ante Festum S. Laurentij Martiris Ao 1742do ut simplex debitum solvi declaratam per Eandem vero Gsam de Plotecka primi voti Zglenicka iteratis cum Eodem Gso Biattoskurski Matrimonij Votis Nli Reginae Plotecka Nlis Mathiae Dobreniecki Conti Ejsdem Actis Fra 2da in Vigilia Fi Nativitatis S Joannis Baptistae Ao 1766 demissam resonante transfusione Coram Actis Crcne Plocene Fra 5ta in Viglia Festi Nativitatis S Joannis Baptistae Ao 1768 perfecta de Sorte Dicti olim G Jacobi Zglenicki proprij ejus oneris sustulisse qua propter omnes, Easdem originales Summas cum Provisione a Summa tantum modo trecentorum Triginta Flo stante vita olim Gsi Jacobi Zglenicki ad quotam quadraginta trium Flo Gr quindecem Polo Decreto reducta liquidas esse agnoscit et Easdem Unam Summam simul junctam ac ex Tyne in Flo numeratam Mille Septingentorum Sexaginta Sex Flo Gr viginti quinque Polo efficientem iuste Gsum Biattoskurski Acto a Meo Antonio Zglenicki robore Transactionum sibi servientium Dictae Sortis Geskowizna Haerede Judicium comportare debere arbitratur hocque loco comparentibus partibus ob spem ineundae se cum concordiae Actum presentis Condescensionis ad aliud tempus differri

Petentibus Eundem ad diem 11mam Mensis Julij cum omni rigore et vigore Decreti ex quo praesens per agitur Actus prorogat limitatq conservando memoratis partibus Terminum suo Coram Judicio vel alio quovis ad praescriptum Decreti conducendo et Condescensuro comparendi paratum peremptorium

Petrus Rudewski Camerarius Terrae Plus Plocen Judex Condescensionalis

Tandem ob subsecutam Termini ex limitatione incidentis ad diem octavam Mensis Augusti Anni Ejusdem prorogationem illo in Termino ex prorogatione facta devenienti nempe die octava Mensis Augusti Ao 1785to Idem officium Cameriale ad supra scripta Bona Romatowo rursus Condescendendo et Ibidem Jurisdictione sua Judiciali presentibus Mcis et Gsis Josepho Calesantio Kapenhausen Capitaneidae Sielecensi Bonaventura Ciołkowski Camerario Terri Laurentio Bromirski Valentino Strzeszewski Paulo Sułkowski Felici Łukowski Joanne Umieński Antonio Borowski BC Plocen Josepho Szymkowski Francisko Lutomirski Felici Miączeński alijsq plurimis Nlibus ad Actum praesens congregatis pervocem Mlis Joannis Nowacki de Węgrzynowo Authi et jurati Actui praesentis adstantis reassumpta huicce Mli partes ut suo Coram compareant Judicio acclamare injunxit ad Cujus acclamationem partibus et quidem Gso Ignatio Białłoskurski Acto et Cito pltter Mcis Barbara de Borowskie oto Mci Gaspari Zglenicki RCV Matre tum Francisco et Joanne Filijs Zglenickie Cito et Acto per Eosdem Mcos Franciscum et Joannem Zglenickie suo et Matris suae nne pltter Gsis Alberto Piątkowski Ejusdem nominis Zglenicki et Catharina Czachowska invicem Congibus Antonio Lisiecki Jacobo Zglenicki

Josepho Czachowski Cid et Acto pter honesto Petro
Przybyłowicz Mli Cid et Acto per Mum Joannem
Zglenicki Meum Antonium Zglenicki Tribunidar
Siemien. Ad Gum Bonaventuram Ciołkowski Gio Joanne Umień.
ski Burgrabio Crem Plocen. indicente pter Comparen-
tibus si quis in Causa Juris liquidata Summar Gum
Bialostuerskii respicientium in anteriori Trno hic
agitata Condescensionis eam subsecuta fore probatur
Summa quæ in unum juncta Mille Septingentor
Sexaginta Sex Flo Gr viginte quinque Gld ex Corte
Gesłowizna M. Antonij Zglenicki hereditis Gum Igna-
tium Bialostuerskii spectare ad inventa se liquet
Eid igitur Judicij sui resolutioni insistendo expun-ctam
Summam Mille Septingentor Sexaginta Sex Flo Gr
viginti quinque Gld cum provisione a Summa Mille
Septingentor Viginti trium Flo Gr decem Gld quæ tantæ
ex originalibus Summis Jungitur et insimul cum quo-
ta quadraginta Trium Flo Gr quindecem Gld provisiona-
li ut utraq majorem Summam Mille Septingentor
Sexaginta Sex Flo Gr viginti quinque Gld Excedant Com-
putata erat pro uno Ao et uno Stio quartuale Anni ad
Trnum infra exarandum per quinque ad Centum proveni-
enti unam quotam Centum decem Flo Gr Duodecem Gld
efficienti pro Tra 2da ante Trn S. Michaelis Archangelis
Ao Currenti ventura sub pœna Banitionis in Casu contra-
ventionis circa Mandatum faciendæ publicandæ per Mum
Antonium Zglenicki pro re Gii Ignatij Bialostuerskii
Judicium solvendam precipit Cuita pœna Septem M Gld
Parti pintermino et subrigore superascriptis Judicijs vero suo
totidem instanti solvenda in reliquis vero cathegorijs
attentatar violentiar et damnor sibi illator tum æquo
quæ ptensionum ad se reciproce formandar instantanea
am inquisitionem per utras ptes educendam mandat et
testium Juxta rotham expleverunt hæc juxta ptes et quidem
Gius Bialostuerskii suo pro interesse eam vero Mus Franciscus Zgle
nicki suo et alior in processu vecem intrantium nempe quod petita

Juxta statuit Judicium

Judicium quatenus ptes interrogatoria sua conscribant
et sibi vicissim communicent Testes inducant et Inqui-
sitionem suam Educant idq in instanti tandem post
conscriptionem Interrogatoriorum et Eor subscriptionem
sibiq mutuam communicationem Testiumq in Pleno nu-
mero inductionem Judicium Inquisitionibus lectis et
examinatis post subsecuta ott Gde Ptoteckie primo Zglenic-
ka ex post Białłoskurskii Jus advitalitium sup Sorte psens
Br dicta Geskowizna ab ott Gso Jacobo Zglenicki priori
marito in Persona sui retinentis fata in crastino M Fran-
ciscum Zglenicki Tribunidam Supreene assumptis
sibi Nlibus et Mli Cit in Domum in Sorte Eadem Geskowizna
locatum ubi Extunc G. Białłoskurski residebat Gres-
sus suos movendo collocationibusq Ibid omni meliori
modo cum predicto G Białłoskurski factis consilium
ad evacuationem de possesione Sortis Geskowizna
Gsi Białłoskurski a certa persona habere Clarifi-
casse et ut Id Gsus Białłoskurski benevole subse-
qui sinat Amicabiliter Eum invitasse Gsum autem
Białłoskurski affectatam Ejusmodi sui evacuationem
recusando relictis in Hippocausto Cito de hac ce domo
exijsse Januaq Domus Ejus sera una, pensili altera holodium
occlusise non nisi Mr Zglenicki per abstractionem seraq
per Nlem sui factam de premissa Domo exijsse et
Mli intromissionem promulgari mandasse cuj
Eandem sonorosa voce publicanti Gsum Białłoskurski
potenter impedivisse ideo per M Zglenicki detentum
extitisse Mlem vero acclamationem continuasse et licet
G Białłoskurski in illa contentione cum Mli primitus facta viribus Mci Zgle-
nicki Juvantibus humi prostratum Sanguine se suffude-
re apparuisse tamen Mli intromissionem promulgari
fortiter prohibendo id sibimet Causasse lucide protantibus
Judicum Mcum Franciscum Zglenicki cum Mli ac
Nlibus nne M. Antonij Zglenicki heredis ad possesionem

Sortis

Sortis Geskowizna post ~~extinctum~~ etiam Jus advitalitium
ob Gsa Bialloskorska concurrentibus pœnas per Gsum
Bialloskurski sup Ipsis irrogari Conclusas haud pro
meruisse arbitratur ast de perditionis rer G Bialło
skorski propriar hoc tempore in Viam exprefata
Domo de Mandato Mi Francisci Zglenicki ejector Inqui
sitione Indigatata Causam hinc Mo Francisco Zglenicki
imputando Regestrum idem Damnum Clarificans Gso
Bialloskurski reproducere Justq Salvo moderami
ne Judicij quoad taxam rebus positam sibi reservato
comprobare mandat reproduxit ex quo Regestro quota octo
decem Flo et Gr quindecem Pol pro rebus deperditis promanans
ex moderamine Judicij adinventa non urgente Mco Francisco
Zglenicki juramentum per Gsum Bialloskorski expleri
injunctum liquida ~~agnoscitur~~ et eid Gso Bialloskurski pro
veniens agnoscitur, ceteras vero res in fundo dicta Sortis
Geskowizna hucusq ~~manerent~~ manere per Mcum Franciscum Zglenic
ki allegatas Regestro in fine Decri adiungendo explanatas
in natura ante Trnum solutioni Summa prefixum Gso Biał
loskorski extradendas iubet. Bonificationem vero Ador ex sorte Kacz
kowizna Gsi Bialloskurski hæredito per Mcum Franciscum
Zglenicki eo temporis videlicet circa apprehensionem Sor
tis Geskowizna in possessionem Mci Antonij Zglenicki
Hæredis intercipi obiector quoniam recognitiones Tes
tium ex Sorte Geskowizna contracta tenutario Gso Joanni
Umniski B C Plocens dimissa adora distinctim in
Unum Cholodium per hunce Gsum Burgrabium ex Sorte
vero Kaczkowizna pro se hærede reservata seorsim ad
Alterum Cholodium per Gsum Bialloskorski collecta et
locata fuisse attestantur Judicium incompetenter Gsum
Bialloskorski pretendere arbitratur ita prout et compen
sationem Edificior in toties dicta Sorte Geskowizna stan
te sui possesione advitali extructor tam per rem pro
ventuum et ex illa Sorte gratuite perceptorum quam
E sub rigore supra posito

aliorum Edificiorum ibidem in ante licet in postremo statu ma
nentium magis desolationis Causatae aliorumque in augumen
tum fundi errogatarum expensarum Regestro specificatarum
Eundem Gsum Białłoskorski haud posse lucrari Judicat. Sed
in Seminationibus in Agros vacuos jure obligatorio per
Quondam Nlem Jacobum Zglenicki Nli Joanni Ibidem Zgle
nicki in Summa Centum Tynf dimissos post exemptionem
Eorum per Gsum Białłoskorski proprio grano importatis
iuste compensari debere declarati pretensam hanc Satisfac
tionem iuxta Regestrum suo in Judicio positum Gso Białło
skorski Judicium Juramento evincere permittit ad quod Rege
strum valorem adorum ex Sorte sua haeredito Laboriosae Congon
di Ferifabrissae pro lucro exercendorum annualiter laborum Ei
datorum adjungere permittit qui Gsus Białłoskorski pro permissis
in Seminationibus ac in grano adoribus Laboriosae Conegodi tri
butis sup quotam Septuaginta Flo Polo etiam per Judicium modera
tam juramentum prestitit ideo et Eadem quota pro reali et jus
ta Ei retribuenda debito censetur, hocque loco Gsus Białłoskor
ski causationem fugae laboriosorum Alberti cum Conte et liberis de
Sorte Geskowizna Subditi sibi obiectam Inquisitione non
plane remonstratam evadere obstringitur tandem Mcis Zgle
nickie prehabita ratione binarum Personarum liberarum cum Sub
ditis presentanei Fundi Gsum Białłoskorski nubere curatio
nis Ejusdem iuvamina tributionis et in nuptias errogationis
expensarum id juramentum non urgentibus Gsus Białło
skorski Ea in cathegoria liber pronunciatur, iam autem Nlis
Białłowski ~~siquidem~~ siquidem obloquentibus Inquisitionibus
suo Judicio Eductis laboriosam Magdalenam Virginem licet
de Sorte Geskowizna Subditam tamen apud Gsum Białło
skorski pertunc inservientem et circa capessitam posse
sionem Sortis Geskowizna re habere neglectam imo
ut haecce servitia continuet concessam post effluxum aliquam
Hebdomadarum ex Domo Gsi Białłoskorski haeredito vio
lenter recepisse accusatur Turrim igitur Castri, Plocen, supe
riorem

rem Sabatho pt Fm S. Mathei Apostoli Ao currenti ventura ingrediatur
Ejusq sessionem spatio trium dier expleat nec non in egres
su pœnam simplicem quatuor decem Marcar Poto Gso Biallo
skurski includendo damnum exinde passum solvat seu
in exolutione M. Antonius Zglenicki Dominus favore cu-
jus id factum est intercedat deinde cum et Mcus Joannes
Zglenicki Tribunida Sieprcenę cuncta excreta Adora ex
Sorte Hrolezeyzna dicta Contractu tenutario die vigesima
quarta 7bris Ao 1777 in Romatowo datuato per Gsos Jose-
phum superstitem et oto Paulum Czachowskie ante Actos
memorata Sortis Possessores Gso Biallo skurski absq in
seminationibus dimissa et per Eundem Biallo skurski importata ac Bras
sicam ex horto pplibata Sortis sera nocte everso Sepe ex-
tra Campos locato evehere mandasse Ejsd inquisitionibus
inculpatum quam obrem pro Ipso violenti Actu Turrim
Castri Plocenę Superiorem pro Eodem Trno Nli Piatkowski
designato ingrediatur hanc ceq sessionem Turris spatio
itidem trium dier continuet quo in egressu pœnam simpli
cem quatuor decem Marcar Poto Gso Biallo skurski
enumeret quantitatem veram in seminationum Earum et
brassicæ dempta tertia pte ad obloquentiam Contractus
Domino Fundi cedenda Gsus Biallo skurski Reges-
tro suo demonstret et valorem Eor juramento comprobet
demonstravit et super quotam Octuaginta Sex Florenor
Poto juramentum Explevit, quo attento expleto pmissa
quota octuaginta Sex Fld Poto pro re Gsi Biallo skurski
a Mco Antonio Zglenicki quoniam pro usu Ejus hasce
in seminationes et brassicam idem Mcus Joannes Zgle
nicki convertisse fatetur provenire declaratur porro
Subditatum per honestum Josephum Ptaszenski Fer-
rifabrum Pœrsonam liberam coram Actis Crenę Plocenę
Fra 5ta ipso die festi S. Francisci Confessoris Ao 1781mo
uti ex re in Eundor cum laboriosa Conegundi pœsenta-
nei Fundi Sortis Geskowizna Subdita Matrimonij
Votor in se contractum et in Pœrsonam Gsi Biallo skur
ski recognitum cassat hunc ceq Ferifabrum Eid Fundo

perpetuo annectit in sublationem vero Condemnationis in
Judicijs Tribus Plocens in Sepre die 15ta Mensis 8bris
Aõ Elapso 1784to ex pte Gsi Ignatij Białłozurskiego sup
Mus Antonio et Joanne Zglenickis hac in causa ob-
tenta et publicata idem Mus Antonius Zglenicki
ad quem actio ex re Sortis Geskowizna hereditio magis
dirigitur Pœnam Duplicem quatuor decem Marcas
Polonicas pro Tro Dcto ante Tm S. Michaelis Archange-
li Aõ currenti incidenti Gso Ignatio Białłozurskiego Actis
exolvere tenebit Quo in toto et quotas supra per Dctam
Gsem Gsum Białłozurskiego conquerentem declaratas
et quia primam octo decem Tlia et Tm quindecim Polo
pro rebus Gsi Białłozurskiego, causatis alteram Septua-
ginta Tlia Polo pro in seminationibus in Sortem Dcam
importatis, et Adorsibus Laboriosa Conegondi datis
juramento evictatas, tertiam octuaginta Sex Tlia Polo pro
inseminationibus ex Sorte Groch Gerjzna et brassica col-
lectis similiter juramento comprobatam Idem Mus
Antonius Zglenicki memorato Gso Białłozurskiego
enumerabit facturæ sunt Ad pœnas promissa omnia
sub pœna Banitionis in casu alicujus contraventio-
nis tam quo ad non sessionem Turnij quam non exo-
lationem Marcas et quotarum coram officio Actis q
Coron Plocens iuscafaciendam mandatum distinctum super
quovis contravenientes publicando ad enumeratam Barba-
ra de Borowskie Zglenicka pœnalitatem pro indebita
sui in processus invocatione et litis expensas cautionem
per Gsum Białłozurskiego promeritam non urgente Gso
vero Białłozurskiego Mum Joannem Zglenickis et Nlis
Piatkowskis a sessione Turris Ejd injuncta deliberan-
tes tam Gseus Białłozurskiego a pœnalitate quam Mus
Zglenicki et Nlis Piatkowskis arigore sessionis Tur-
ris exvinculantur quod et reliqui ad Actoratum Gsi
Białłozurskiego Cõ in quopiam non redarguti sue
rei libere mittent ad extremum ptensionem Gsi Jo
annis Umieńskis BC Plocens intuitu solutionis quotæ
quinquaginta Tlia Polo in collationem Ador ex Sorte

Gerkens

Geskowizna Errogari allegatae Regestro suo in Judicio pro
ducto explanatam ad Mcum Antonium Zglenicki dictae
Sortis Geskowizna Haeredem haec ce Adora fructificantem
regulari debere Sententiat

Petrus Rudowski Camerarius Terrestris
Pltus Plocensis Judex Condescensorialis
Attha

Hic adjungitur Regestrum per Gsum Ignatium Białłoskurski
in varijs pretensionibus ad Mcos Antonium Franciscum et Jo
annem Zglenickie Tribunidas Sieprcenę habitis conscrum
circa agitationem causae repositum quod ad superius per Judm
Condrle est resolutum in tenore sequenti Regestr przez Jmć Pana
Ignacego Białłoskurskiego przeciwko WW Jm Panom Antoniemu
Franciskowi y Janowi Zglenickiem Woyszczycom Sieprskim
roznych pretensyi Grontowych die 27ma Mensis 7bris 1784 Ao
spisany 1mo Budynek był Stary w ktorym budynku iak się Oze
nił Jmć Pan Ignacy Białłoskurski z Jmć Panią Wiktoryią
Płotecką tylko w Budynkach Sciany gliniane w Sieniach
zastał y Komory niebyło Jmć Pan Białłoskurski swoim kosztem
kazał wyreparowac Sciany Drewniane y Komorę Nową przy
tym Budynku na Stępałach z Podłogą y Pułapem poszyciem
postawić, wydał na reparacyą Sieni y Komory Maistrom Zł
Pol 72 oprocz Ordynaryi numero 72

2do Także Sopę z Owczarnią postawił oprocz Ordynaryi Zł Pol
50

3tio Stodołę nową ze Spichlirem postawił Maystrom dał oprocz
oprocz drzewa tylko odstawiania Zł Pol 50

4to Dwoiaki postawił Maystrom dał od postawienia Zł Pol 50

5to Od Drzewa tarcia - - - - - - - - Zł Pol 50

6to Od Drzewa wozenia y obrabiania - - - - - Zł Pol 50

Ignatius Białłoskurski

7mo Wesele Konegundzie Mackuwnie gdy sta Za Mąż
pierwszy za Jakoba Sumskiego wydał tak od Slubu za Piwo
Gorzałkie Mięso Drobiask y Kapelę - - - Zł Pol 50

8vo Załogę dał tymże samym Krowę iedną wartuiącą Zł Pol 40

9no Za Swinie - - -

Pusorkow para iedna
Kantarow dwa
Lice rzemiane iedne
Ryngortow dwa
Zarne zewszystkiem iedne
tokow Sześć

Ignatius Białłoskurski

Zasiew na Części zastawney czyli gronta przez Imć Pana Białłoskurskiego wprowadzony iako zastaw uczy oryginal na Ai 1740 którymy zabrany

Zyta Zagonów trzydzieści Sześć - - - - - - numero 36
Jęczmienia Zagonow - - - - - - - - - - 12
Gryki Zagonow - - - - - - - - - - - 9
Grochu Zagonow - - - - - - - - - - - 4

Ignatius Białłoskurski

Na Część zwaną Krolewizną zasiew wprowadzony którymy podobniesz zabrany

Zyta Zgonow - - - - - - - - - - - - - 70
Jarzynnego Zboża Zagonow - - - - - - - - 92
Kapusty Zagonow - - - - - - - - - - - 13

Ignatius Białłoskurski

et Cum Originali verificatur quod testor
Petrus Kuclowski Cameranus Terrae
Pltus Plocen Judex Condescensionalis

Offm Pscus Crus Capitl Plocen ad oblationem Dni Ignatii Białłoskurski, Dicend Condrle in Bonis inferius ~~nominanda~~ specificanda ~~per Offm Crmle Trre Plocen plati~~ Jnr se Offerens a calius in fra ~~nominanda~~ specificanda per Officium Crmle Trre Plocen plotum ad actica Actisq Pscus Ingrossanda Suscepit in tenore Sequens si inseratur Originale Ejusdem Dni Circa actum Pscus est Relatum.

In Cu Plocen Fra 6. post Fm Exaltationis S. Crucis praesentiam Die 16 Mensis Xbris Anno Dni 1783.

Decretum Condescensionis inter G.
Białoskorolj et M.M.
Zylinickie in Bonis
Romatowo expedita

1785to Anno

594

Actum in Bonorum Drozdowo Ecclesiastica
Feria Secunda post Dominica Jubilate proxima
videlicet Die Decima Octava mensis Aprilis Anno
Domini 1785to

Coram Mo Joanne in Krasniewa Dumowski Judice Terrestri
Palatinatus Plocensis In Presentia Mri et Prosonum
Ignatij Szkowski Subjudicis de Terrestris Sawskiensis Stanislay
Bromirski Judicis de Castrens Plocens Pauli Zolkowski Vice-
notarij Terrestris Josephi Zorowski Caroli Zurowski Bur-
grabiorum Castrens Plocensium aliorumq plurimorum
ad Actum Presentem Congregatorum Dum Mihis Rite Fatis
Lovicki Alberti Zonrowski de Zaczorowy Auctis et juratis
Actum Petens Audamantis et Eidq Admantis

Judicium de Partes ad Comparendus Mihi Admanti audama
re injungend ad cujus audamationem Partes Mues Joan-
nes Bromirski Vexillifer Plocens Bonorum Drozdowo
Ecclesiastica cum attinen heres Actor [adjutus et Advocatus personaliter
Josephus Lovowski Inscriptans Plocens Enodus Fabianus Rzybowski alias
[adjutus et Advocatus personaliter Inscriptum Plocens
Camerarius Terrestris Sawskiensis [adjutus
Carolum Zurowski Inscriptum Plocens
Mus Josephus Bromirski Vicecapidaneus Castrens Plocens
tus Adjudicatus et Actor et Judicens personaliter Mus
Ignatius Szmplawski Venatorida Dobrinens dupsa-
cror Bonor Drozdowo Anteactus heres Citatus adju-
datus et Actor personaliter Enoda Catharina Enozi Zur
cieci Olszewski Burgrabij Castrens Sacrocinens Magda-
lena Enozi Antonij Lochowski Consortes Szmplawski
ae Earum mariti Actoris per Eosdq mandatarios et Con
sortum suar omnibus prbr. Jupdelis Modesk Salomons
wicz Taberne in Bonis Drozdowo Ecclesiastica Citta
Arendator Citatus et Actor prbr. Enoda
Barbara Szmplawski Vigo inmpta Citata et Judi
cens per Enodum Franciscum Olszewski, Enozi Josephus
Smolinski et Catharina de Zaborowskie Conjuges Citati
et Judicentes per Enodum Carolum Zurowski Inscriptum
Plebanum Religiosus in Christo Pater Ceslaus Loga Conven
tus Lancicens Ordinis S. Dominici Senior Judicens per
Eundem Venerabilis Conventus Plocensis Ordinis
Carmelitarum Judicentes per Mum Stanislaum
Bromirski Illis Adam Deus Adamus Likowski Subpo

Locupletes Kraykowicz Judicens per Enosem Carolum
owski Eus Thadeus Przed[pe]tski Judicens per Eumd Enos
Dominicus Luszyski olim Enosi Theodori Luszyski Ci
minorennis Judicens p[e]r Eum Fabium Frybowski Ca
rarium Dei et Law[e]ken Vicarium Eumd Mgr
Capitaneus Ostrowski Judicis Da Castren Sacerdotem
Joanna de Bromirski Judicem Congés Judicentes pe
m Stanislaum Bromirski Enosus Egidius mundus Boan
ski Adiudatus et Judicens p[e]tor Illus Adus Rdus Mario
Jaroszewski Stupensis et Ignatius Matowitski Decanus
zensis et Drobinen Ecclesiar Praepositi Adiudatis per
Illum Adum Rdum Honoratum Jaroszewski eius et Illus
Rdi Matowitski nunc p[e]tor Adus Rdus Josephus Czachorow
antiatus Eccl[esi]ae affiliatae Drozdowien Commendatus Adiudatus et
tens p[e]tor Enosus Fabianus Frybowus Camerarius Dei
Com Judicem Mosidi Chalonowicz Tabernae in Bon
Drozdowo Litis Arrendatorem Judicens p[e]tor Enosus Ri
lonidus Nadratowski Judicens p[e]tor Illus Adus Rdus D
cius Cmielewski Communidatis Wegrowien Eumd Rdus
Communidatum Eandem Spectantium Commissarius Jud
dus et Egis Communidatis nunc p[e]tor Coram Judicio eius
sionali Comparuerunt Judicium de

Repraesentat Primo Contractum inter Eum Ignatium Cha
Rdi Drozdowo Ecclesiastica Byzki et Onezki haeredem ab ena et M
Josephum Bromirski Thesaurarium Prasnen[sem] prodtum Judicem
drenen[sem] Sarte ab altera in Onezki Die 9na Junij Anno Anno 1772 d
Fictum Actis Castren[sibus] Plocen[sibus] Die 23. Mensis Junij Ao Eod
actes Castren[sibus] in Mlawa Die 9na mensis Julij Ao 1780 Obtatu
Duo Contracta Eus Ignatius Champlawski Nro Josepho Bromins
saurario Prasnen[sem] Bona Drozdowo Ecclesiastica in Summa
da Trium Millium Florenorum Polon[icorum] in Deportationem Onor Egis
Champlawski convertenda et in Residuo ad manus Egis Dni Exor
ad Annos Ires et post de Triennio ad Triennium in Solutionem
Obligatoriam dimidiat. ac Investiturium Obtatus Bonor Eorundem
Drozdowo Ecclesiastica Die 4ta Julij Ao Eod 1772 in Fundo Dominic
nor Conscriptum Manibus Sartorum Earum et Tenorem Subsc
tum Inscriptionem Obligatoriam Bonorum Eorundem Drozdowo E
diastica per Eum Ignatium Champlawski in Personam Nri Jos
Bromirski in Summa Triginta Trium Millium Florenorum Polon[icorum] ad
Ires et Tandem de Triennio ad Triennium usq ad Exemptionem
in Summa Coram Actis Castren[sibus] Plocen[sibus] Die 23. Mensis Junij
Eod 1772 do virtute Paparti Contractus recognitam ad Dnicales
nes Authas Primam per Eum Dominicum Champlawski de dum
Viginti Quinque Millium Florenorum Polon[icorum] pro praetio Bonor Drozdowo
diastica Byzki et Onezki per Eumd Eum Dominicum Champlaw

Eus Adiudatus Primam per Eum Dominicum Champlawski Adiudatum

Actum in Fundo Bonorum Drozdowo Ecclesiastica in Termino Condescensionis ex Limitatione incidenti Feria secunda post Festum Sanctæ Margarethæ Virginis et Martyris proxima scilicet Die Decima Octava Mensis Julij Anno Domini 1785to In Præsentia Magnificiorum ac Generosorum Stanislai Sękowski Subjudicidæ Terrestris Zawskrzensis Josephi Orleński Præfecti Exercituum Regni Stanislai Brómirski Judicidæ Castrensis Plocensis Josephi Łososki Burgrabij Castrensis Plocensis Aliorum q plurimorum ad actum præsentem Congregatorum tum Ministerialis Regni Generalis Providi Nicodemi Kurkus de Drozdowo Authi et Jurati Actum præsenę acclamantis et Eidem adstantis.

Judicium Judicatus Terrestre Plocense Condescensoriale in Virtute tam Decretorum Judicij pleni Terrestris Plocensis inter Partes infraspecificandas prolatorum iniunctæ Condescensionis ad Fundum præsentioneorum Bonorum et Remissionum ad Terminum Ejusdem Condescensionis, quam Limitationis suæ in Fundo horumce Bonorum Die Decima Octava Mensis Aprilis Anno præsenti per Judicium suum Condescensoriale post Decisam Causam Exemptionis ac prætensionum Partium et Nonnullarum Cathegoriarum resolutionem factæ Actis Castrensibus Plocensibus Die Vigesima prima Mensis Junij Anno currenti oblatuatæ ad Requisitionem

Partium

601

Partium ad Bona in Actu contenta Condescendit Fundatq
Jurisdictione sua Condescensoriali voce Ministerialis in Actu
contenti promulgata partes ad Comparendum suo coram
Judicio Eidem Ministeriali aclamare injunxit ad cujus
aclamationem Eadem Partes Mcus Joannes Brominski
Vexillifer Palatinatus Plocenę Bonorum Drozdowo
Ecclesiastica cum attinentijs Hæres Dominus tum Gnosus
Jacobus Nigórski Eorundem Bonorum Economus et qui:
dem Dominus Actor Citatus et Adcitatus ac Indicens Eco:
nomus quoq Actor personaliter. Mcus Ignatius Sam:
plawski Venatorida Dobrinenę Citatus adcitatus et
Actor ac Indicens itidem personaliter Gnosus Fabianus
Grzybowski Camerarius Terrestris Zawskrzenę Distincta
rum Sortium Bonorum Drozdowo Ecclesiastica Hæres et
ex Eisdem Colator Citatus personaliter. Gnosi Josephus
Smoleński et Catharina de Zaborowskie Conjuges Citati
et Indicentes per Generosum Fabianum Grzybowski Ca:
merarium Terrestrem Zawskrzensem Gnosus Sigismundus
Dramiński Citatus et indicens personaliter ~~Gnosus~~
Magnificus Josephus Brominski Thesaurarius Prza:
snensis Vice Capitaneus Castrenę Plocenę Citatus Actor
et indicens per Mcum Stanislaum Brominski Judicium
Castrensem Plocensem Gnosus Thadeus Przedpełski Adci:
tatus personaliter, Gnosus Hyacinthus Przedpełski indicens
per Gnosum Carolum Turowski. Illustres Adm Rndi Igna:
tius Małowieski Decanus Raciąziensis Præpositus Dro:
binensis et Aclamus Sikorski Ecclesiæ Kraykovienę
Commendarius adcitati tum Adm Rdus Josephus Czachoro:
wski

wski Adcitatus et Actor Personaliter Illustris Adm Rclus Flo:
rianus Jaroszewski Praepositus Stupensis Acitatus per
Per Illustrem Admodum Rdum Ignatium Małowieski ~~Rclum~~
Decanum Raciaziensem Praepositum Drobinensem Per:
Illustris Rdmus Leo Belowski Canonicus Brestensis Prae
positus Węgrowiensis atq Illustris Adm Rclus Vicencius
Cmielowski Praepositus Kamminicensis Bonorum Rze:
wino cum Attinentiis ad Communitatem Węgrovien
spectantium Commissarius totaq Commonitas Węgro:
viensis Acitati per Eundem Illustrem Adm Rdum
Cmielowski suo et Per Illustris Adm Rcli Praepositi ac To:
tius Communitatis Nomine personaliter Illustris Adm
Rndus Jacobus Decanus Plonscensis Praepositus Dziekta
rzevien Patruus Tutor et Gnosi Severinus et Clara Vir:
go Innupta Minorennes Filiaster et Filiastra Droz:
dowscy Adcitati per Eundem Illustrem Adm Rndum
Patruum Suo et Filiastri ac Filiastrae Suorum Nomi:
ne personaliter Illustris Adm Rndus Sylvester Zielin:
ski Praepositus Graleviensis Adcitatus personaliter Gnosi Catharin:
na Gnosi Francisci Olszewski Burgrabji Castrensis
Zacrociminensis Magdalena Gnosi Antonji Zochowski
Consortes atq Barbara Virgo Innupta Sampławskie
et Jidem Gnosi Olszewski et Zochowski Adcitati et
Indicentes per Eosdem Gnosos Olszewski et Zochowski
Suis et Consortum Suarum ac Gnosae Barbarae Sam:
pławska Virginis innuptae Nominibus Personali:
ter Gnosus Stanislaus Wolski Indicens Personaliter
Gnosus Albertus Krzyżewski Indicens personaliter
Gnosi Ignatius Josephus Philippus et Antonius Wrzo:
skowic Fratres et inter se Germani tum Joannes et Leo
Kęsicy olim Valentini et Teressiae Wrzoskowna Filij atq

Rosalia de Wrzoski olim Gnosi Gabrielis Zdziarski Consors
Relicta Vidua Iustina Gnosi Thomae Ciołkowski Antoni:
na Gnosi Nikodemi Rybicki Consortes Wrzoskowny Indicentes
per Gnosum Ignatium Wrzosek Suo Fratrum Sororum
et Sororum Suorum Nomine pesonaliter Mci Antonius
Luboradzki Judicida Castrensis Ciechanoviensis et Mag:
dalena Wrzoskowna Invicem Conjuges Indicentes per Mcum
Maritum suo et Consortis suae Nomine personaliter Religi:
osus in Christo Pater Ceslaus Loga Conventus Lanciciensis
Ordinis Sancti Domini Prior Indicens per Mcum Stanisla:
um Brominski Infidelis Mosiek Salomonowicz Tabernae
in Bonis Drozdowo Ecclesiastica Sittae anteactus Arenda:
tor Citatus Adcitatus et Actor personaliter Gnosus Bar:
tholomeus Nadratowski Indicens personaliter Gnosus
Fabianus Grzybowski Camerarius Terrestris Zawskrzen:
sis Contra Infidelem Mosiek Salomonowicz Iudeum Indi:
cens personaliter Mcus Stanislaus Sękowski Subjudicida
Terrestris Zawskrzensis ad Actoratum Mci Ioannis Bro:
minski Vexilliferi Plocensis Citatus personaliter Mcus
Antonius Kowalewski Capitaneus Regiminis Gvardiae
Pedestris Regni Indicens personaliter Magnificus Domini:
cus Sampławski adcitatus pntr coram Judicio suo Conde:
scensoriali Comparuerunt Judicium Quoniam Mcus
Ioannes Brominski Vexillifer Palatinatus Plocensis ad
Terminum sui Adcitatorium pro Termino praesenti Contra
Gnosum Fabianum Grzybowski Camerarium Terrestrem
Zawskrzensem sufficientius inscribendam Comparitionem
per Eundem Gnosum Grzybowski qua Adcitatum exposcit,
et ex re cum praejudicio Sui specificatae ab Eodem Compari:

tionis

tionis, qua hærede distinctarum Sortium Bonorum Drozdowo Eccle
siastica jam per Eundem Gnosum Grzybowski in rem sui Contra:
ctu venditorio in Decretis Terrestribus Plocensibus ac Combina:
tione manuali Earundem Partium tum Intromissione Mci
Vexilliferi Plocensis Suo in Judicio repositis de Die et Anno
expresso Resignatarum in tuitu cuius Contractus ad im:
pletionis Conditionum Cotestationes Litis Coram Actis Terrestri
bus et Castrensibus Plocensibus ac Coram Actis Castrensi:
bus Ciechanoviensibus ex Parte sui Anno præsenti Factas
suo in Judicio reponit, Specificationem vendicati sibi Tituli
hæreditatis Sortium Bonorum Drozdowo Ecclesiastica ex
Comparitione Ejusdem Gnosi Grzybowski Excludendam
infert Gnosus vero Grzybowski Expressionem Eandem in
Comparitione per se inscripta excludendum negat Judi:
cium itaq in Causa Eadem respectu hæreditatis præmis:
sarum Sortium per Gnosum Grzybowski Mco Brominski
prætacto Contractu resignatarum ad Resolutionem sui
Judicij nondevenienti Nonulli cupiam Partium præjudi:
cando expressioneq Ejusdem Tituli hæreditatis Sortium
Bonorum Drozdowo Gnosi Grzybowski circa Comparitionem
ejus dictante id Ipsomet Gnoso Grzybowski inscripta Pro
motioni Causæ Mci Vexilliferi Plocensis Contra Gnosum
Grzybowski respectu Ejusdem hæreditatis Ordinaria ju:
ris via prosequendæ nihil obesse declarata Gnosum Fa:
bianum Grzybowski ad Terminum Adcitatorium Mci
Vexilliferi Plocensis ut se qua Adcitatus inscribat stringit
idq in Instanti Movit Gnosus Fabianus Grzybowski Came:
rarius Terrestris Zawskrzenę ad Judicia Triblia Rni Petrico:
vienę nonadmissa. Tandem quoniam Idem Gnosus Fabi:
anus Grzybowski Camerarius Zawskrzensis Terrestris ad
sui Comparitionem superius expressam se etiam qua
Adcitatus declarat proinde sufficienti Comparitione ab Eodem

Gnoso

Gnoso Grybowski adinventa Partibus experiri Mandavit In Ex:
perimento Judicium inprimis Continuando Liquidationem Sum:
marum Bona Drozdowo Ecclesiastica Obonerantium ex præ:
scripto Decreti Iniunctæ præsenstis Condescensionis Quo ad
Cathegoriam ex Parte Gnosorum Olszewskich Zochowskich
et Barbaræ Sampławska respectu Solutionis Dotum cum
Provisionibus promotam distincto Decreto Judicij pleni
Terrestris Plocensis ad Terminum Condescensionis Præsen:
tis remissam Teneri Gnosum Ignatium Sampławski satis:
facere Decreto Judicij Terrestris Plocensis in Puncto iniunctæ
Communicationis hac in Causa Documentorum censet
id in Instanti et quoniam In Satisfactionem Sententiæ Ju:
dicij sui Inscriptionem authenticam Coram Actis Castrens
Plocensis Sabbatho in Vigilia Festi Nativitatis Sancti Jo:
annis Baptistæ Anno 1764to Qua Gnosi Dominicus et
Ignatius Sampławscy Mcæ Mariannæ de Karskie Olim
Mci Antonij Sampławski Venatoridæ Dobrens Consorti
Relictæ Viduæ Matri suæ Summam Octomillium Flore:
norum Polonicalium de Bonis Zakliczewo et Otocznia
profectitiam Dotalem de Manibus Mci Josephi Kniszew:
wski Notarij Terrestris Zawskrzensis levatam in Pacifi:
cationem Oneris Mci Petri Pączkowski Dapiferi Creme:
nens Conversam in Bonis Drozdowo Ecclesiastica et Orze:
szki inscripserunt tum Divisionem Bonorum Drozdowo
Ecclesiastica Inter Eosdem Mcos Dominicum ab Una et
Ignatium Parte ab altera Fratres Inter se Germanos Sam:
pławskie in Otocznia Die 11 Mensis Junij anno 1765 Con:
fectam Actis Castrens Plocens in Mława Feria 3tia intra
Octavas Sacratissimi Corporis Christi Domini Anno Eodem
roboratam Actisq Castrensibus Plocensibus Die 25 Men:
sis Julij Anno 1781 Oblatuatam Qua Divisione hæreditas
Bonorum Drozdowo Ecclesiastica cum attinentiis Gnoso Igna

tio

tio Sampławski Agnito jam vero Gnoso Dominico Sampła:
wski Summa pro hæreditate Eorundem Bonorum assecura:
ta tum et Summa Duorum millium Septingentorum Vi:
ginti Quinq Florenorum Polonicalium in Capita Quinq
Sororum Eorundem Gnosorum Sampławskich ex Bo:
nis Drozdowo Paterna ad exolvendum per Gnosum Igna:
tium Sampławski præcauta Deniq Complanationem
Inter Eosdem Gnosos Sampławskie in Drozdowo Die 4ta Julij
Anno 1768. Confectam actis Castrensibus Plocensibus Sab:
batho postridie Festi Sanctæ Mariæ Magdalenæ Eodem An:
no Approbatam Iisdemq Actis Die 7ma Mensis Maji An:
no 1781. oblatuatam qua Complanatione Summa Octo
Millium Florenorum Polonicalium Mcæ Mariannæ de
Karskie Sampławska Materna in Bonis Drozdowo ad Fa:
ta Ejusdem Mcæ Matris inhærere declarata tum et
Summa Duorum Millium Septingentorum Viginti
Quinque Florenorum Polonicalium Quinque Sorores
Magnificorum Sampławskich respiciens ad Deportan:
dum per Mcum Ignatium Sampławski Bonorum Droz:
dowa cum attinentijs hæredem ad Deportandum in se
Assumpta hæc 7ria Documenta Idem Mcus Ignatius
Sampławski ad Causam cum præfatis Soceribus et Soro:
ribus Suis Comportavit et Parti Communicavit et pro:
ut Nulla Alia Documenta ad hanc Causam habet
nihilq in præjudicium Partis Celavit ad Comprobatio
nem juratoriam se trahit Proinde admissibili ad in:
vento additur Mnlis ad pronunciandam Juramenti
Rotham Quod juramentum siquidem Gnosi Olsze:
wski et Zochowski Gnoso Ignatio Sampławski judicia:
liter indulgent Iidemq Gnosi Olszewscy et Zochowscy
Conjuges Documenta Sua in Cadentia Judiciorum Terre:

strium

Terrestrium Plocensium in Raciąż circa Decretum Die 13.
Mensis Junij Anno 1783tio emanatum Gnoso Ignatio Sąm:
pławski Communicarunt Eorundem Communicatorum Do:
cumentorum Summarium per se et Judicium Subscriptum
Suo in Judicio producunt Proinde Satisfactione Decretis
Terrestribus Plocensibus in puncto injunctæ Communica:
tionis adinventa Partibus Negotium Causæ inducere Man:
dat in Inductione Controversiis Partium exauditis Atten:
tis Documentis per Partes Easdem Suo in Judicio repositis
Judicium ex Summa Parentali Pro re Gnosæ Magdalenæ
de Sąmpławskie Zochowska Summam Quingentorum
Quadraginta Quinque Florenorum Polonicalium
cum Provisione ad alterum tantum Aucreta ex Mater:
na vero Summa Eidem Gnosæ de Sąmpławskie Zochowska
Summam Mille Centum Quadraginta Duorum
Florenorum Grossorum Viginti Quinque Polonicalium
cum Provisione a Fatis Olim Mcæ de Karskie Sąmpła:
wska Matris ad Vigiliam Festi Nativitatis Sancti Jo:
annis Baptistæ in Anno præsenti præterita pro Onere
Mci Ignatij Sąmpławski regulata pro Annis Decem
et Tribus Mensibus provenienti ad Summam Quin:
gentorum Nonaginta Florenorum Polonicalium re:
ducta tum quoq et prore Gnosæ Catharinæ de Sąmpła:
wskie Olszewska Similes Summas tam Originales quam
Provisionales ex Summa Mci Ignatij Sąmpławski pro Præ:
tio Bonorum Drozdowa a Mcæ Joanne Brominski Ve:
xillifero Palatinatus Plocensis provenienti Liquide pro:
venire judicat, jam quoq Gnosæ Barbaræ Sąmpławska
Virgini Innuptæ tanquam circa Gnosum Ignatium Sąm
pławski

Sampławski semper Commanenti et Necessitatibus subpedita-
tæ Nonnisi Originales Summas Similes prout et Gnosis
Olszewska et Zochowska ex prætacta Summa Gnosi Igna-
tij Sampławski Competere debere arbitratur Summa
quoq Duorum Millium Ducentorum Quadringinta
Sex Florenorum Polonicalium ex Bonis Maluzyno Gsam
Barbaram Sampławska Virginem innuptam Concer-
nens per Gnosum Ignatium Sampławski de Eisdem Bo-
nis Maluzyno percepta et in Bonis Drozdowo Inscri-
ptione Coram Actis Castrensibus Plocensibus Sabba-
tho in Vigilia Festi Nativitatis Sancti Ioannis Bapti-
stæ Anno 1765to recognita Locata itidem Citra Provisio-
nem pro re Ejusdem Gsæ Barbaræ Sampławska Virgi-
nis Ex Eadem Summa Gsi Sampławski pro Prætio restan-
ti provenire debere arbitratur. Et quia Gsus Antonius
Zochowski ab Actu Connubij sui cum Gsa Magdale-
na de Sampławskie Consorte Sua in Anno 1768. Men-
se Januario ut edocet Intercisa Nuptialis inita Provisio-
nem a Summa Quingentorum Quadraginta Quatuor Flo-
renorum Polonicalium Consortis Suæ Parentali ad Fes-
tum Nativitatis Sancti Ioannis Baptistæ in Anno
Præsenti præteritum pro Annis Septem Decem et Medio
Anno Summam Quadringentorum Suptuaginta Sex
Florenorum grossorum Viginti Sex et medij grossi Polo-
nicalium efficientem tum et a Summa mille Centum
Quadraginta Duorum Florenorum Grossorum Vigin-
ti Quinq Polonicalium totalem Provisionem a Fatis
Olim Mæ Matris Consortis Suæ pro Annis Decem et

Tribus Men

Tribus Mensibus ad Festum supra expressum efficientem summam Quingentorum Noreginta Florenorum Polonicalium ad Manus Sibi Marito Solvendas spectare Demonstrat Jam quoq Gsus Franscius Olszewski Burgrabius Castrensis Zacrocimensis ab Actu Connubij sui cum Gsa Catharina Sampławska Consorte Sua in Anno 1781mo Testante Tesmonio benedictionis Matrimonij reposito subsecuti pro Annis Quatuor Provisionem a Summis utrisq originalibus Consortis Suae ad Festum Nativitatis Sancti Joannis Baptistae praesenti Anno elabsum simul junctiom Summam trecentorum Trigintae Septem Florenorum Polonicalium efficientem ad Manus sui Solvendam praetendit Eademq Provisiones a Connubio Gsorum Zochowski et Olszewski ad Manus Eorum juste exolvi debentur Mcus quoq Joannes Brominski hasce Summas Provisionales ad Manus Gsor Zochowski et Olszewski provenientes exolvendas nonrecusat quinimo in Instanti exolvendas offert Gsi autem Zochowski et Olszewski tam Easdem Provisiones supra ad Manus Sibi ad exolvendum Agnitas, quam subsequentes Provisiones pro Anno praesenti a Festo Nativitatis Sancti Joannis Baptistae Anni praesentis ad Idem Festum in subsequenti Anno 1786to imminens Sibi per Mcum Vexilliferum Plocensem Solvendas exposcunt quas quidem Provisiones Idem Mcus Vexillifer Plocensis et quidem Gso Antonio Zochowski a Summa Paterna Consortes ejus summam

Quadingentor

Quadringentorum Septuaginta Sex Florenorum Grossorum Viginti sex, a Materna vero Summa Quingentos Nonaginta Florenos, tum et pro Anno Nunc incepto ad Futurum Festum Nativitatis S. Joannis Baptistae in Anno 1786to determinando Summam Octuaginta Quatuor Florenorum Grossorum Undecem et semi unius Polonicae simul Computatam Summam Mille Centum "Quinquaginta ~~Quinquaginta~~ Unius Florenorum Grossorum Octo Polonicalium ad Manus Ejusdem Gnosi Antonji Zochowski in instanti exolvit, Jam quoque Gnoso Francisco Olszewski Burgrabio Castrensi Zakrocimensi a Summa Consortis Ejus Paterna Summam Centum Novem Florenorum a Materna Vero Summa Consortiali Summam Ducentorum Viginti Octo Florenorum Grossorum sexdecem Polonicalium Denique a Summis utrisque Originalibus et residuarum Provisionum Consortialibus pro Anno nunc inchoato in Festo Nattis Sancti Joannis Baptistae Anni Futuri 1786ti determinati Summam Centum Viginti Quatuor Florenorum Grossorum Septem et semi unius Polonicae ad Manus Ejusdem Gnosi Francisci Olszewski simul Computatam summam Quadringentorum Sexaginta Unius Florenor Grossorum Viginti Trium et medij Polonicalium Idem Mcus Joannes Bromirski Vexillifer Plocensis in instanti judicialiter exolvit. Proinde Judicium quo ad persolutas hasce provisiones ad Manus Gnosor Antonji Zochowski et Francisci Olszewski Libero Mco Joanne Bromirski Vexillifero Plocensi Pronunciato Summas Gnosae Magdalenae de Sampławskie Zochowska unam Quingentorum Quadraginta Quinque Originalem

cum Quota

cum Quota Sexaginta Octo Florenorum grossorum Trium
et medij Polonę ex Provisione in Statu Virginali Proveni:
enti alteram Mille Centum Quadraginta Duorum Flo:
renorum Grossorum Viginti Zingue Polonnalium tum
quoq Gnosæ Catharinæ de Sampławskie Zochowska
similes Primam Quingentorum Quadraginta Quingue
alteram Mille Centum Quadraginta Duorum Flore:
norum Grossorum Viginti Quingue Polonicalium Origi:
nales cum Provisionibus a priori ad Summam Quadrin:
gentorum Triginta sex Florenorum a posteriori ad
Summam Trecentorum Sexaginta Unius Florenorum
Grossorum Quatuordecem Polonę Stante Virginitate
Gnosæ Olszewska Accretis in Bonis hisce Circa Mcum
Joannem Bromirski Vexilliferum Plocensem ad Fu:
turum Festum Nattis S. Joannis Baptistæ in Anno
imminenti 1785to Venturum subsequendamq Earundem
Summarum securam Locationem Manendas declarat.
Processum vero ex Parte Gnosor Olszewskich et Zocho:
wskich Conjugum Super Gnoso Ignatio Sampławski
hoc in Negotio obtentum Condonantibus judicialiter
Gnosis Zochowski et Olszewski Gnoso Ignatio Sampła:
wski Pœnas in Sublationem Eiusdem Judicium Cas:
sat. Quod ad Cathegoriam Gnosi Stanislai Wolski ex Jure Li:
bi Cesso a Gnoso Alberto Goscicki promotam quoniam
Idem Gnosus Wolski scriptum manuale in Orzeszki
Die 20ma Augusti Anno 1776to per Gnosum Ignatium
Sampławski in rem Gnosi Alberti Goscicki super Sum:
mam Decem Aureor Hungaricalium per hunc Gnosum
Sampławski ab Eodem Gnoso Goscicki Contractam datum

tum Condem

tum Condemnationes Trinas Primam Die Prima Februarij alteram Die 2da Novembris, utrasq Anno 1779no Tertiam Die 24ta Maji Anno 1781mo Omnes in Judiciis Terrestribus Plocensibus ex Instantia Gnosi Alberti Gosicki Super Gnoso Ignatio Sampławski intuitu Solutionis Summae ptactae "Decem" Aureor Hungaricalium Decem cum provisione ab Eadem provenienc obtentas atq Decretum in Eisdem Judiciis Terrestribus Plocensibus in Raciąż Die 25ta Mensis Octobris Anno 1782do ad Comparitionem Gnosi Alberti Gosicki in Contumaciam Gnosi Ignatij Sampławski passerto Processu Convicti prolatum, Quo Summa Decem aureor Hungaricalium scripto superius expresso assecurata cum Provisione a Data Scripti ab Eadem provenienc et cum Lucta Trium Marcar Polonicalium, atq cum Poena Secuplici Quatuordecem Marcar Polonicalium in Sublationem passertam Condemnationum pro re Gnosi Alberti Gosicki a Gnoso Ignatio Sampławski pro Cmo Festi Sanctorum Trium Regum Anno 1783tio Incidenc ad Solvenc est adjudicatio ad extremum Maonem cum Publicatione Coram Actis Castrenc Plocensibus Feria 3tia postridie Festi Sanctorum Trium Regum Die 7ma Januarij Anno 1783tio ex Parte Eiusdem Gnosi Alberti Gosicki Contra Gnosum Ignatium Sampławski respectu nonsolutionis Summae ptactae cum Provisione ac Poenis Decro ptacto adjudicato in Termino per Idem Decretum praefixo subsecutam Deniq Cessionem Coram Eisdem Actis Castrensibus Plocensibus Die 4ta Mensis Maij Anno 1785to per Gnosum Albertum Gosicki in rem Eiusdem S. Stanislaj Wolski super praemissam Summam cum Provisionibus et Poenis Luctis

sibi

sibi adjudicatt cum toto jure et Processu Recognitam suo
in Judicio reponit et adjudicationem sibi Summae Ejusdem
cum Provisionibus ac Poenis Licita et in Sublationem Proces:
sus Summam unam cum originali Provisionali et adjudica:
tis Trecentorum Septuaginta Septem Florenor Grossorum
Viginti Polonicalium efficienę tum quoq seorsivae Provi:
sionis post Terminum Decreto Solutioni praefixum ad Festum
Nativitatis Sancti Joannis Baptistae in anno praesenti pro
semi Duobus Annis per Septem alentum pro anno uti
post Contraventionem Deniq in Sublationem Condemnatio:
nis in Termino Satisfactorio Obtentt et pro Contraventione
Decreto Poenas sibi ad Solvenę injungenę exposcit sed ta:
men pro Eadem Cessione non nisi Summam # ~~324tuor~~ Flore:
norum Polonicalium Gnoso Gosciki tribuisse Judicialiter fa:
tetur Quo circa Judicium hanc Summam pro recognita
Cessione in rem suj per Gnosum Stanislaum Wolski Gnoso
alberto Gosciki expositam Scilicet 324tuor Florenos Polonicatt
ex Summa Gnosi Ignatii Sąmptawski pro Praetio Bonor
Drozdowo Ecclesitica cum attinentijs Provenienę apud
Mcum Joannem Brómnski Vexilliferum Palatinatus Plo:
censis in restanę ultra jam Pacifica Debitu existenę
Eidem Gnoso Wolski Liquide provenire judicat. et quia
Eandem Summam Gnosus Stanislaus Wolski de Manibus
Magnifici Brómnski Vexilliferi Plocensis in instanti Ju:
dicialiter receptam agnoscit Proinde Libero Eodem Mco
Vexillifero Plocensi pronunciato hanc Summam ex prae:
tio pro re Mci Sąmptawski provenienti denuncandam decla:
rat. Item Quo ad Cathegoriam Gnosi Stanislai Przedpetski
Indicentis ex re Praetensionum Olim adm Rndi Adalberti
Przedpetski Parochi Drozdoviensis Fratris sui germani ad
~~Eosdem~~ Gnosos Sąmptawskie Gnosi Ignatij Sąmptawskie
Parentes Formatorum Indictionem suam promovenę ad
Quod Negotium Gnosus Thathaedeus Przedpetski pro Succes:
Trecentor Viginti quatuor

AGAD

sor Eiusdem

pro Successore Eiusdem Olim Admodum Rndi Przedpełski
imputatus pro Termino praesentis Condescensionis Jmo Mu
Bromirski Vexilliferi Plocensis et Gnosi Ignatij Sampławski
Ante Limitationem Conventus extitit quoniam Idem
Gnosus Hyacinthus Przedpełski primo Decretum in Judi:
cio Officij Castrensis Plocensis Feria 2da Ante Festum
Sanctorum Omnium Anno 1741mo Inter plibatum Olim
Admodum Rndum Przedpełski Parochum Drozdovienę Acto:
rem ab una, et Olim Gnosum Antonium Sampławski
ac Consortem ejus citatt Parte ab altera prolatum Quo
Summa Triginta Quinque Zynę Concreditt, tum et Sili:
ginis hyemalis Corethi Quinque et Quarta Partes Corethi
mutuo Datt juramento per praefatum Olim Admodum
Rndum Przedpełski tam Summa quam Siligo Evicte ad
Solvenę et ad restituenę Eidem Rndo Przedpełski a Gnosis
Sampławskie adjudicatt et Restitutio vestis muliebris
alias merito per Adm Rndm Przedpełski in rem Gnosor
Sampławskich Circa Eam Extraditionem Siliginis est iniunctio
tum Condemnationes Numero Quatuor Primam Feria 2da
post Festum Visitationis Gloriosissimae Virginis Mariae
Anno 1754to. Alteram Feria 2da post Dominicam Quadra:
gesimalem Anno 1755to. Tertiam Feria 2da post Domi:
nicam Jubilate Anno 1756to. Quartam Denique Feria 2da
Ante Festum Sanctorum Fabiani et Sebastiani Marty:
rum Anno 1758vo Binas Primitivas Super Gnosis Anto:
nio Sampławski et Marianna de Karskie Conjugibus
Posteriores vero binas super Relicta et Successoribus
Ejusdem Olim Gnosi Antonij Sampławski Omnes ex
Instantia pdicti Olim Admodum Rndi Hyacinthi Przed:
pełski in Judicio Officij Castrensis Plocensis in Eiusdem
Solutionis praetactae Summae et Extraditionis Siliginis De:
creto superius exarato adjudicatt Obtentas tum quoq

scorsivum Processum

seorsivum Processum respectu Equarum binarum per Eundem
olim Admodum Rndum Przedpetski ab Olim Mcis Antonio Sam:
ptawski et Marianna de Karskie Conjugibus sibi Extradi
pretensarum cujus Processus Condemnationis Quatuor Primam
Feria Secunda post Festum Visitationis Gloriosissimae Vir:
ginis Mariae Anno 1754to Super Olim Mcis Samptawskie
Conjugibus, alteram Feria 2da post Dominicam Oculi Qua:
dragesimalem Anno 1755to Super Eisdem Olim Mcis Sam:
ptawskie Conjugibus. Tertiam Feria 2da post Dominicam
Jubilate Anno 1756to, Super Relicta et Successoribus Ejus:
dem Olim Mci Antonij Samptawski. Quartam Feria 2da
ante Festum Sanctorum Fabiani et Sebastiani Martyr
Anno 1758vo tam Super Ejusdem Relicta et Successori:
bus Olim Mci Antonij Samptawski quam Super
Mcis Paczkowskie Conjugibus Bonorum Drozdowo
Obligatorijs Possessoribus Omnes ex Parte praedicti
Olim Admodum Rndi Adalberti Przedpetski respectu
extraditionis recensitarum Equam in Judicio Officij Cas:
trensis Plocensis Obtentas Denique Traditionem in Prae:
missis Processibus tam respectu Quotae et Liginis
Juramento Evicto quam respectu pretensae Extraditio:
nis Equar ex Parte Ejusdem Olim Admodum Rndi
Adalberti Przedpetski Super Mcis Samptawskie Obtento
in Fundo Bonor Drozdowo Ecclesiastica Feria Quinta
post Festum Nattis Gloriosissimae Virginis Mariae Anno
1759no per Officium Burgrabiale Castrense Plocense
peractum actis Castrensibus Plocensibus Feria Sexta
ante Festum Sanctae Hedvigis Viduae Electae DEI Cen:
no Eodem Modo Oblato Infertam pro praemissis Obcus
Pretensionibus Admodum Rndi Adalberti Przedpetski ad
Mcos Samptawskie formatis tum pro Processibus perdu:

ctis

perductis Summam simul Computatam Duor Millium
Sexcentorum Quadraginta Quinq Florenorum Polonicalium
per Officium Burgrabiale hancce Traditionem peragenę
ex Sui Industria Liquidatam in se Continenę adextremum
Mattonem Coram Actis Castrensibus Plocensibus Die Un-
decima Mensis Martij Anno presenti per se Gnosum Hya-
cinthum Przedpetski Contra Mcos Ignatium Sąmptawski
Centeacum, Joannem Brominski Vexilliferum Plocensem
modernum Bonor Drozdowo Ecclesiastica Hæredes atq
Gnosum Fabiam Grzybowski Camerarium Terrestrem
Zawskrzensem Eorundem Bonor Obligatorium Possesso-
rem ratione nonexoluta Summa Duorum Millium
Sexcentorum Quadraginta Quinque Florenor Polonica-
lium per Officium Burgrabiale Castrense Plocen-
se Olim admodum Rndo Adalberto Przedpetski Fratri
suo Germano pro Pretensionibus et Processibus in Actu
Officiosæ Traditionis Liquidatt Agror Pactu Traditio-
ne Olim admodum Rndo Adalberto Przedpetski porre-
ctorum ab Aliquod Decem Annis rehabitionis de Sub-
sequendæ Summæ Ejusdem Solutione cum provisione
Factam suo in Judicio producit et in his Pretensionibus
ac Processibus Ejusdem Olim admodum Rndi Adalberti
Przedpetski Fratris Sui Germani Satisfactionem Sibi qua
Successori Naturali a Mco Ignatio Sąmptawski seu quo
Competient injungenę pretendit. Jam quoque Mcus
Ignatius Sąmptawski repositis Suo in Judicio Decreto Con-
sistorij Plocenę Anno 1745to Die 27ma Mensis Augusti
inter Gnosum Antonium Sąmptawski Parentem Suum
Lectorem ab Una et Olim admodum Rndum Adalber-
tum Przedpetski Parochum Drozdoviensem Citatum
Parte ab Altera quo Decreto Summa Decem Aureor Hun-
garicalium

Hungariculum Juramento Evicta ab olim Admodum
Rndo Adalberto Przedpełski in rem olim Mci Centonij Sam-
pławski ad Solvenę est adjudicata Pœnæque pro Demerito
Eiusdem olim Admodum Rndi Adalberti Przedpełski Perso-
nales et Crumenales sunt extensæ Item Manifestationibus
prima in Cro Plocensi Sabbatho Ante Festum Sanctæ Mar-
garethæ Virginis et Martyris Anno 1756to intuitu per
admodum Rndum Adalbertum Przedpełski pro solutione
summæ quietatione Manuali Acquietatæ sui et Matris
suæ Processu Aggravationis altera in Mława in Positione
Lectorum Terrestrium Districtus Mławenę et Niedzborienę
Fra 2da post Fm S. Francisci Confessoris Anno 1759no Contra
Eundem olim admodum Rndum Adalbertum Przedpełski
et Gnosum Miłodrowski Burgrabium Castrensem Plocenę
ratione Traditionis illegalis in prætensionibus nonnullis
acquietatis non nullis vero Irrealibus in Processu Illega-
liter obtento in fundo Bonor Drozdowo peractionis Nota-
bilis Partis fundi Bonor Eorundem cum Subditis porre-
ctionis et taxæ Nimiæ ad Libitum Partis in Eadem Tradi-
tione expressionis de Nullitate Ejusdem Traditionis Utriusq
Ejsdem Matrnibus per se Gnosum Ignatium Sampławski
suo et Meæ Matris suæ ac Alior olim Mci Centonij Sam-
pławski secum Consuccessor mne factis Item Relationem
editæ Citationis ex Parte Relictæ et Successor olim Mci Cento-
nij Sampławski Contra Admodum Rndum Adalbertum
Przedpełski Præpositum Drozdoviensem ad Judicium Ter-
restre Zawskrzense pro Cessatione Illegalis Processus ex
Instantia admodum Rndi Adalberti Przedpełski super olim
Mco Centonio Sampławski vexatione et in acquietato Negotio
obtenti in Mława in Terminis Communibus Terrestribus
Feria 2da post Octavas Festi Sacratissimi Corporis Chri-
sti Domini Anno 1759no per Ministerialem Thomam
Zaslewicz

Laszewicz de Maluzyno recognitt Denique Condemnatio
ne in Mława in Terminis Communibus Terrestribus Feria
2da post Octavas Festi Sacratissimi Corporis Christi
Domini Anno 1760. ex Parte horumce Relictae et Succes-
sor Olim Gnosi Antonij Sampławski super Nobilibus
Hyacintho Przedpełski Fratre Germano tum Nicolao
et Catharina de Lisowskie Bogdańskie Conjugibus
Olim admodum Rndi Przedpełski Successoribus in Lucro Cassa:
tionis Processus ex Parte Olim admodum Rndi Adalber:
ti Przedpełski super Gnosis Sampławskie illegaliter
subsecuti Obtentio. Praetensiones Ejusdem admodum
Rndi Adalberti Przedpełski non nullas manualiter
Acquietatas alias Illegales Juramentoq non
evictas esse infert et Easdem abrogne exposuit
Solutionem vero Summae Decem Aureor Hungari:
calium Olim Parenti Suo a praefato Olim admodum
Rndo Adalberto Przedpełski supraexarato Decreto Con:
sistorij Plocensis adjudicatt Ex re reconventionalis In:
dictionis suae praetendit. Judicium in praemissis tam
Gnosi Hyacinthi Przedpełski quam Gnosi Ignatij
Sampławski Reconventionalibus ad se Illatis Prae:
tensionibus post Demortua Capitta tam Olim ad:
modum Rndi Adalberti Przedpełski quam Olim Gnosi
Antonij Sampławski absq Juratoria Compro:
batione resolvi nequeunt, quor Comprobatio per
Superstites ad praesens Successores et Ignorantia Rerum
difficilis apparet praescindendo itaq Inter Easdem Partes
Certam Notitiam in praemissis habere non valent
Juramentu Attentu etiam Traditione Illegali in
rem Olim admodum Rndi Adalberti Przedpełski
subsecuta his ab utrinq Praetensionibus Illatis Partes

Inter se Abu

619

Inter se Abutrinque Compensanę declarat Processus Su:
pra Exaratos utrarque Partium ac Singulas Earum abutrinq
Pretensiones Cassat. Item quo ad Cathegoriam Gnosi Bar:
tholomaej Nadratowski Scriptum Manuale per Gnosum
Ignatium Sąmpławski in Gutkowo Die 29na Mensis
Julij Anno 1779no super restitutionem Avenae Corethor
quatuor, et Siliginis Corethor sex ac Hordej Corethi
Unius Mensurae Varsavienę aut bonifacationem pro
Eisdem adoribus in rem Suidatum reproducenę quod quidem
scriptum Suum et adora sibi Concreditio Idem Gnosus
Ignatius Sąmpławski judicialiter non abnegat Judm
pro Ejus adoribus nempe pro Avena Quotam in passer
to scripto Specificatam Viginti Florenor pro Siligine
Triginta sex Florenor, pro Hordeo sex Florenor Omnes
Easdem Quotas Unam Quotam Saxaginta Duor
Florenor Polonicalium efficiendes pro re Gnosi Bartho
lomaej Nadratowski a Gnoso Ignatio Sąmpławski
ex Summa restanę Pretij Bonor Drozdowa circa Ma:
gnificum Joannem Bromirski Vexilliferum Plocenę
XX Laerenę Competere debere assignat. Item quo ad
Cathegoriam Gnosor Josephi Smoleński et Catharinae
Zaborowska Conjugum Quoniam Jidem Gnosi Smoleńscy
Conjuges per Decretum ad Comparitionem Sui in Con:
tumatium Gnosi Ignatij Sąmpławski processu hoc
in Negotio convicti in Terminis Querelar Crenę Capitt
Ciechanovienę Die Septima Mensis Octobris Anno
1774to prolatum ex Summa Centum Quadriginta
Quatuor Aureor Hungaricalium per Gnosum Igna:
tium ab Olim Gnoso Thomo Zaborowski Vicenotario
Terrae Zakrocimenę ad Scriptum Manuale in Dalano:
wo Die 30ma Septembris Anno 1767mo datum contra

cta

+

Contractu in medietate ejus nempe in Summa Septuaginta Duor Aureor Hungaricalium Gnosæ Felicianæ Zaborowska Gnosi Joannis Woźnicki Consorti prædicti Olim Gnosi Thomæ Zaborowski Steriliter Decessi Sorori Germanæ ad quietationem in Cro Plocensi Feria 3tia Intra Octavas Festi Sacratissimi Corporis Christi Domini scilicet Die 23tia Mensis Julij Anno 1772do per Gnosum Gregorium Woźnicki Vices Regentem Castrensem Plocensem Vigore Specialis Plenipotentiæ in Personam Ejusdem Gnosi Ignatij Sampławski recognitum exoluto, Residuam scilicet Alteram Medietatem id est Summam Septuaginta Duorum Aureor Hungaricalium in rem Gnosæ Catharinæ de Zabowskie Smoleńska languam Alterius Sororis recensiti Olim Gnosi Thomæ Zabowski steriliter Demortui adjudicatæ cum Pœna Luitæ Simplici Quatuordecem Marcar Polonicalium et seorsiva Pœna Triplici Quatuordecem Marcar Polonicalium in Sublationem Condemnationum Marito ad solvenc injunctæ Demonstrant, et Solutionem Ejusdem Summæ, Originalis Consortialis cum Provisionibus a Termino per Decretum Idem Crec Ciechanovienc Solutioni Præfixo Una cum Pœnis Luitæ et pro Processu Sibi Injungenc exposcunt cui Debito Gnosus Ignatius Sampławski non inficiatur ideo Judm hanc Summam Septuaginta Duor Aureor Hungaricalium Originalem pro re Gnosæ Catharinæ de Zaborowskie Smoleńska Consortes prævia Subsequenda Ejusdem Locatione tum et Provisiones ab Eadem Summa Originali Ad Termino per Decretum Cremc Ciechanovienc supraexaratum Solutioni præfixo ad Vigiliam "Festi Nattis Sancti Joannis Baptistæ ~~Festi~~ in anno præsenti præteritum pro Annis Decem provenienc ad Summam Triginta sex aureor Hungaricalium per Judicium suum Reductas atque ex Luitæ, et Marcis in Sublationem Condemnationum

621

Condemnationum Decreto Eodem Cremę Ciechanoviensę adju-
dicatis Summam Octoaginta Novem Florenor Grossor Octo-
decem Polonicalium Denique in Sublationem Condemnatio-
nis ex Parte Eordem Gnosor Smoleńskich Conjugum Co-
ram Actis Cremę Ciechanoviensę Die 23tia Mensis Junij
Anno 1775to Super Gnoso Ignatio Sąmpławski in Termino
per supraexaratum Decretum Solutioni praefixo circa Ma-
nifestationem obtentae et pro Contraventione Ejusdem
Decreto Poenam Duplicem Quatuordecem Marcar Poloni-
calium efficiensę Quadraginta Quatuor Florenor Gros-
sos Viginti Quatuor Polonicales praefatum vidlt Provi-
sionalem Summam et ex Luitis ac Marcis pro Processu
emicansę pro re Gnosi Josephi Smoleński Mariti ab Eodem Gno
Ignatio Sąmpławski Ex Summa Ejus pro Praetio Bonor
Drozdowo circa Mficum Joannem Brominski Vexilli-
ferum Plocensem restansę legitime provenire Assig-
nat. — —

Item Quo ad Praetensionem Gnosi Alberti Krzyżewski An-
te Annos ~~Quatuordecim~~ Quatuordecim Servitio apud Gnosum Ignatium
Sąmpławski existentis respectu deservitae Mercedis pro
Annis Tribus in Summa Ducentor Quadraginta Zyn-
phor praetensae Manifestationi per Eundem Gnosum
Krzyżewski Contra Mficum Sąmpławski Ignatium
in Castro Plocensi Die 1ma Mensis Junij Anno Praesen-
ti Facta Contestatae hac in re Controversijs Partium
Inductis Exauditis ex Judiciali Assensu tam Mfici
Ignatij Sąmpławski quam Ejusdem Gnosi Krzy-
żewski Summa ~~00~~ Quinguginta Florenor Polonicalium pro Re
Gnosi Krzyżewski agnoscitur. ——

Item quo ad Summas per Mficum Josephum Bromin-
ski Vice Capitaneum Cremę Plocensę ex Jure Sibi Cesso a
Creditoribus Magnifici Ignatij Sąmpławski et ex

proprio

et ex proprio interesse ad Solvenę pro re sui prætensas
et inprimis Summam Ducentorum Zynphor quemlibet
Zynę Triginta Octo Grossis numeranę per Eundem Mficum
Ignatium Sąmpławski a Gnoso Jacobo Kruszewski Vice
Notario Tri Zawskrzenę ad Scriptum Manuale in
Gradzanowo Die Decima Septembris Anno 1762do
Datum Contractam, cum Provisione Eodem Scripto Asse-
curatam et Decretis Primo in Trzeńsko in Terminis Commu
bus Terrestribus Feria 2da post Festum Sancti Lucæ Evan-
gelistæ Anno 1767mo ad Comparitionem S. Jacobi Krusze-
wski Citato plenarie Convecti plato cum provisione a Da-
ta Scripti et Licita Pœna Trium Marcar Poloniae, tum
cum Seorsiva Pœna Secuplici Quatuordecem Marcar Poll
in Sublationem Trinar Condemnationum Adjudicatt,
de Eiusdem Contraventione Mandato cum Publicatione Pœnæ
Banitionis in Termino per Idem Decretum Solutioni
prefixo per Eundem Gnosum Jacobum Kruszewski Contra
Gnosum Ignatium Sąmpławski Coram Ecclis Castrenę
Plocenę in Mława Feria Quinta Festi in Vigilia Nattis
Sancti Joannis Baptistæ Anno 1768vo Facto reponit
altero in Raciąż in Terminis Communibus Terrestribus
Plocensibus Districtuum Raciążensis et Ploniscensis Die
Vigesima Nona Mensis Januarij Anno 1776to Inter
Eundem Gnosum Jacobum Kruszewski Citt ab Una, et
Mficum Josephum Brzeski Vice Capitaneum Cremę
Plocenę Bonor Drozdowo Obligatorium Possessorem Citatt
Parte ab Altera plato Eandem Summam Originalem
Ducentor Zynphor una cum provisione a Data Scripti
per Quinque a Centum quotannis Computatio et cum
Pœnis Licita Trium Ac in Sublationem Condemnationum
Secuplici Quatuordecem Marcar Poll Decreto Superiori
Adjudicatt cum seorsiva Licita Pœna Trium Marcar Poll
ac etiam in Sublationem Condemnationis in Termino Satis
Vice Notarij Terris Zawskrzenę Actoris in Contuma Factorio
tiam Gnosi Ignatij Sąmpławski.

Satisfactionis coram Curia Castrensi Plocensi in Mława ad
id pro contravencione Decreti sessionalis Pœna Dupli Quatuor-
Decem Marcarum Polt a Nobili Josepho Brominski Vice Capi-
taneo Castrensi Plocensi ex Possessione Ejus obligationis
Bonor Drozdowa pro re Snosi Jacobi Knypewski Vice Notarij
Terrestris Zawskrzenskis ad Solvendum injungendum Vindicatas
Cessionesq. Actha in Cro Plocensi Die Decima Quinta Mensis
Aprilis 1776to per prefatum Snosum Jacobum Knyszewski
Vice Notarium Terrestrem Zawskrzenskiensem in Personam Nobilis Jose-
phi Brominski Vice Capitanei Castrensis Plocensis recognita
cum provisionibus ac Marcis ultimario Decreto expres-
sis ac cum toto Processu Transfusam, Quam quidem Sum-
mam a Snoso Jacobo Knyszewski per Snosum Ignatium Sam-
ptawski Contractam de pto Eundem Snosum Knypewski cum
Provisionibus Marcis et Processu Cessionis supraexarato in-
rem Nobilis Josephi Brominski Vice Capitanei Castrensis Plocensis
pecuniariam cum Processione Altenum tantum efficiens
Includendoq. Marcas adjudicatas Superius expressas ad
Unam Summam Sexcentor Nonaginta Quinque Florenor
Grosior Quatuor Decem Polt Judm reduxit. Deinde Summam
Duocentor Sexaginta Unius Florenor Polt Decreto Castrensis
Plocensis in Terminis Querelae Die 29na Mensis Novembris
Anno 1773tio Inter Infidelem Mosiek Salomonowicz Actoris
datorem Drozdowiensis Actae ab Una, et Snosum Ignatium
Samptawski Citatum et Judicatum Parte ab altera ab Eodem
Snosum Ignatio Samptawski Ex nexu Scripti in Eodem Decreto ex-
pressi cum Pœna Duplae Judicatum Marcar Polt pro re prefati
Infidelis Mosiek Salomonowicz pro Crastino Festi Sanctor
Trium Regum in Anno 1774to Judicem adjudicatae Cessio-
nesq. Actha in Castro Plocensi Die octava Mensis Januarij
Anno Eodem 1774to per hunc Infidelem Salomonowicz
Arendatorem Drozdowiensis in Personam Nobilis Josephi Bro-
minski Vice Capitanei Castrensis Plocensis cum integro jure duo
transfusam, a qua Prohibitione a Termino in Decreto Salutari
ni prefixo ad Festum Natalis Sancti Joannis Baptistae in Cen-
no proxime

in Cenno praesenti elapsum pro Cennis Decem et Medio Cen-
no per Quinque a Centum quotannis proveniens Decreto
praesenti agnoscitur et hanc Summam a praefato Infideli
Judaeo Salomonowicz in rem Mci Vicecapitanei Castrensis
Plocensis cessam Una cum Provisione et Poena Lucta ad Sum-
mam in Unum Computatam Quadringentorum Quindecem
Florenorum Grossorum Sexdecem Polt Judm Computat. Item Sum-
mam pro Decima Pecuniaria ex Bonis Drozdowo pro Cen-
nis Septem pro quolibet Cenno in Florenis Octodecem ex
praedio Spectionis retentum Decro Crenis Plocensis in Terminis
Querelar Die 12da Mensis Julij Cenno 1773tio Inter Illus-
trem Admodum Rndum Centonium Lenczewski Praeposi-
tum Drozdoviensem Lectorem et Citatum ab Una, et Gnosum
Ignatium Samplawski Venatoridam Dobrinensem Citatum et
Lectorem Parte ab altera praefato cum Poena Lucta Trium
Marcar Polt pro re praefati Illustris Admodum Rndi Len-
czewski Praepositi Drozdoviensis a Mfico Ignatio Samplawski
adjudicatt, et per Eundem Illustrem Admodum Rndum Cento-
nium ~~Samplaus~~ Lenczewski in Personam Mfici Josephi Bro-
mirski Vicecapitanei Castrensis Plocensis Cessione Autha in
Cro Plocensi Die 24ta Januarij Cenno 1774to recognita prae-
commissam, Eandem Summam ad mentem et Resonantiam
praefati Decreti Crenis Plocensis ex Decima retenta ad quantita-
tem Centum Viginti Sex Florenorum tum et ex Lucta Quatuor
Florenorum Grossorum Viginti Quatuor Polt extra Provisionem curre-
re a Decimis inusitatam Legeq Sinodali Abrogatam Judm
reducit. Item ex interesse Gnosi Stanislai Rozycki ad quod
intuitu Solutionis Summae Ducentorum Florenorum Polt per Gnosum
Ignatium Samplawski ab Eodem Gnoso Stanislao Rozycki ad
Scriptum Manuale Contractae Condemnationes Trinae Prima
Feria Secunda post Festum Visitationis Gloriosissimae Virgi-
nis Mariae Cenno 1767mo altera Feria 2da Ante Festum Sctae
Cignetis Virginis et Martyris, Tertia Feria Secunda post Festum Visi-
tationis Gloriosissimae Virginis Mariae ~~Festum~~ Eadem Utraeq
Cenno ~~Cenno~~ 1768vo Omnes in Cro Plocensi in Terminis Quere-
lar ex Parte Gnosi Stanislai Rozycki Super praefato Gnoso Ignatio Samplaw-
wski

Sąmptawski Obtenta tum Decretum Itidem in Crō Plocensi
in Terminis Querelar Die Decima Nona Mensis Aprilis
Anno 1773tio Inter Gnōsum Stanislaum Rożycki Rectorem
ab Una et Gnōsum Ignatium Sąmptawski Citatum
Parte ab Altera prolatum. Quo Summa Ducentorum Flo
renor Polt ~~per Manuale Casu Deperditum Contracta Ju~~
per Gnōsum Ignatium Sąmptawski a Gnōso Stanislao Roży:
cki ad scriptum Manuale Casu Deperditum Contracta Jura:
mento per Eundem Gnōsum Rożycki Exacta cum Lucta Pœna
simplici Quatuordecem Marcar et cum Scorsiva Pœna Tripli:
ci Quatuordecem Marcar Polt in Sublationem Trinar Conde:
mnationum superius expressar est adjudicata Denique Pu:
blicatio Pœnæ Banitionis Coram Rectis Castrensibus Plo:
censibus Die 14to Mensis Julij Anno Eadem 1773tio ex
Parte Gnōsi Stanislai Rożycki super Gnōso Ignatio Sąmpta
wski in Promptitudine Levationis præfatæ Summæ Ducento:
rum Florenor Polt et Pœnar Triplicis ac Simplicis Quatuor
Decem Marcar Polt Decro Supraposito adjudicatæ in Ter:
mino per Idem Decretum Solutionis præfixo circa Manifes:
stationem Obtenta ad extremum Cessio Lucta per Gnōsum
Stanislaum Rożycki in Personam Mfici Josephi Bromir:
ski Vice Capitanei Castrensis Plocens super pactatum
Summam et Marcas ac totum Processum in Castro Plocens
Die 14to Mensis Novembris Anno 1776to Recognitæ suo in
Judicio reponuntur Judm ad summam præmissam et Mar:
cas Decreto passerto Crens Plocens adjudicatas in Sublatio:
nem Ultimariæ Condemnationis in Termino Satisfacto:
rio circa Manifestationem Obtentæ ac pro Contraventione
Ejdem Decreto Crens Plocens Animadverso Superiori Proces:
su in Parvitate Summæ Obtento nonnisi Pœnam Simpli:
cem Quatuordecem Marcar Polt adjungens tum Provi:
sionem a Summa Eadem Originali ab Actu Ultimariæ
Condemnationis in Termino Satisfactorio Obtentæ ad Fe:
stum Nattis Sancti Joannis Baptistæ in Anno præsenti

protentum pro Cemis Duodecem per Quinque a Centum
quotamis provenienę agnoscenę Summam Eandem ex
jure Cesso a Gnoso Stanislao Rożycki ad Nsium Ignatium
Bromirski Vice Capitaneum Castrenę Ploienę Deventam
cum Provisione Jo Jaseńa et Soni Lujto ac pro Processu
in unam Summam Quadringentor Triginta Duor Florenor
Polt reduct. Item ex interesse Illustrissimi Rndmi Capi-
tuli Cathedralis Ploienę ad quod Diendum Inter Illustris-
simum et Rndissimum Capitulum Ploienę Cuid abuna,
et Nsium Josephum Bromirski Vice Capitaneum Castrenę
Ploienę parte ablatiua in Cto Ploienę in Terminis Qui-
relat Die 13ta Mensis Martij Cmo 1774to prolatum
quo Decreto justa prescriptum Anteriorris Decreti Ejus-
dem officij Castrenę Ploienę ad Comparitionem Illustrissi-
mi Rndissimi Capituli Cathedralis Ploiensis in Contuma
tiam Gnosor Szymtauskich Convictor Die 19na Mensis
Cpmilis Cmo 1773tio emanati Summa Quingentor Flo-
renor Polt per olim Gnosum Gabrielem Szymtauski De-
natorum Jena Dobrimienę Illustrissimo Rndissimo
Capitulo Cathedrali Ploienę Super Bonis Drozdowo Eccle
siastica ex Censu Annuo Inscriptis una cum Eodem Censu
Cemalium excidens Summam Capitalem computans etc
cumbona ampliii Quatuordecem Marcar Polt et Qui-
tis bis Trium Marcar tum in Sublatationem ultima
nię Condemnationis ex Primitivo Decreto obtente Do-
na Duplii Quatuordecem Marcar Denig Quito Eodem
Secundario Decreto Cognito Trium Marcar Polt pro re
Illustrissimi Rndissimi Capituli Cathedralis Ploiensis
per Nsium Josephum Bromirski Vicecapitaneum
Castrensem Ploiensem qua Obligationum Bonor Droz-
dowo Ecclesiastica Possessorem emundans hanc Possess-
sionem Obligationiam ad Solvens adjudicati Deinde Ej-
sio Juris Ejusdem et Summat ac Banar et Marcar pro re
Illustrissimi Rndissimi Capituli Cathedralis Ploiensis ex

Omne Bonor

ex Onere Bonor Dozdowo Ecclesiastica adjudicatar per Per:
Illustres Rndissimos Michaelem Zorawski et Michaelem
Mdrewski Canonicos Cathedrales Plocenses a Gremio Capli sui
ad Recognoscenc hanc Cessionem Delegatos in Personam
Mfici Brominski Vice Capitanei Castrenc Plocenc Coram
Lectis Castrensibus Plocenc Die Vigesima Tertia Mensis
Junij Anno 1774to Recognita in Judicio praesenc reponunt
hanc quoque Summam Originalem cum Provisione
Alterum tantum efficienc tum et ex Marcis Superius
Specificatis emicantem ad Summam Simul junctam
Mille Ducentorum Triginta Octo Florenor Grossor Duo:
Decem Poll Judm Liquidat et Eandem Poenam Simpli:
cem Quatuordecem Marcar Poll in Sublationem Conde:
mnationis ex Parte Mfici Josephi Brominski Vice Capi:
tanei Castrensis Plocenc super Gnoso Ignatio Samplawski
Rne evictionis Sui ab impedimento Illustrissimi Rndissi
mi Capituli Cathedralis Plocenc Circa Ultimarium Decre:
tum Castrensem Plocensem supraexaratum in Judicio Officij
Ejusdem Oblentae pro re eiusdem Mfici Vice Capitanei a Gso
Ignatio Samplawski Provenienc agnoscit. Item ex re Ca:
rentiae Labor a Subditis pro re Mfici Josephi Brominski
Vice Capitanei Castrenc Plocenc adjudicatt ad quod Nego:
tium Decreta Primum Condescensoriale in Bonis Drozdo
wo Die 15ta Mensis Maij Anno 1773tio emanatum Lectis
Castrensibus Plocenc Die 27ma Menc Maij Anno Eodem
modo Oblatae insertum, Alterum in Judicio Officij Castrenc
Plocenc Die 12da Menc Julij Anno Eodem 1773tio Inter Mfi:
cum Josephum Brominski Vice Capitaneum Castrensem
Plocenc Cutorem ab Una et Gnosum Ignatium Sampla:
wski Parte ab altera prolata Quibus Decretis Extraditio
Laboriosor Norberti et Marianne Alberto Liberae Perso:
nae Nuptae cum Eodem Ejus Marito qua Juri Obligato
rio Mfici Brominski Vice Capitanei Castrenc Plocenc Sub:
iectorum per Gnosum Ignatium Samplawski in rem Mfi
ci Vice Capitanei pstanc est iniuncta et pro Contraventio
ne Decro

et pro Contraventione Decreti Condescensionali Poena Duplae Quatuor
decem ac Luitd Inium Marcar Pol. Secundario Decreto ad sol:
vend Magnifico Vic Capitaneo per Jnosum Szmptawski assi:
gnato tum Manifestatio ea parte Mfii Josephi Brominski
Vic Capitanei Castrens Plocens contra Eundem Jnosum Igna:
tium Szmptawski me non Extraditionis Subditor ed non
Solutionis Marcar ac contraventionis Secundario Decreto
in Castro Plocensi Die Secunda Mens Augusti Anno Eode:
1773tio in Termino per dem Decretum Extraditionis praefi
xo cum Publicatione Poenae Banitionis facta. Denique Ter:
tium Decretum ad Comparitionem Mfii Brominski Vic
Capitanei Castrensis Plocensis in Contumaciam Jnosi Igna:
tij Szmptawski in Judicio Officij Castrensis Plocensis
Die Tertia Mensis Januarij Anno 1774to Quo Traditio Sub:
ditor superius expressor per Officium Burgrabiale in
rem Mfii Vic Capitanei Castrens Plocensis subsequi
assignato ed pro Carentia Laborum ab Eisdem Subditis
nempe a Laboriosis Alberto et Mariamma Conjugibus
pro qualibet Septimana per Quatuor Florenos, jam vero a
Laborioso Norberto aggreste pro qualibet Die per se Jnosos
pro Triginta Quinque Septimanis ed quidem a Laborioso
Alberto et Mariamma Summa Centum Quadraginta Flo:
renos, Jam vero a Laborioso Norberto Quota Septuaginta
Florenos Polonicales cum Poena Una Dupli, et altera Si:
mili Dupli Quatuordecem Marcar pro Contraventionibus
Decretis, tum ed Tertia Similiter Dupli Quatuordecem Mar:
car in Sublationem Linar Condemnationum, denique Luitd
Inium Marcar Pol. ab Eodem Jnoso Ignatio Szmptawski
pro re Mfii Vic Capitanei Castrensis Plocensis adjudicatae
sunt, in Judicio suo Demonstrantur Judex ea Negotia pra:
senti Summas pro Carentia Laborum et pro Marcis supra
expressis Decretis adjudicatis in unam Summam Tre:
centorum Quadraginta Novem Florenos Grossor sex Polo:
nicalium reducit. Item ea Interesse Contributionum Capita
lium ea Bonis Dotalibus Ecclesiastica Regiminis Sedestri Gran:
dio Regni

Gardia Regmi stante Possessione Nñii Ignatij Samptawski
retentarum, ad quod tam quietationes eb Exactionibus Ejus-
dem Regimminis, quam Decretum ad Compartitionem Nñii
Josephi Brominski Vice Capitanej Castrensis Plocensis in
contumatiam Jnõis Ignatij Samptawski plenarie convicti
in Judicio officij Castrensis Plocensis in Terminis Decretal
Die Prima Mensis Julij Anno 1766 prolatum Quo Decreto
summa pro contributionibus capitalibus Regimminis Gar-
dia Pedestris Regmi stanti Possessione Jnõis Samptawski
Retenta per Magnificum Josephum Brominski Capita-
neum Castrensem Plocensem Bonor Dzierdowo Ecclesiasti-
ca Obligationum Possessorem exoluta Prima Decembrium
Triginta Quatuor Florenor Grossor Duodecim Polonicalium
altera Quadraginta Duor Florenor Grossor Duodecim et Den-
narior septem, Tertia Centum Viginti sex Florenor Grossor
Septem ac Denarior Quinque Polonicalium cum Pœnis Pri-
ma Luitæ Septem, altera Triplicis Quatuordecem Marcar
Poln in Sublationem Trinar Condemnationum Eodem in
negotio obtentar prore Nñii Josephi Brominski Vice Capita-
nej Castrens Plocens a Jnõo Ignatio Samptawski ad Lol:
cens Land adjudicatæ. Acta Mandati in Cro Plocens Die Ama
Mensis Octobris Anno 1766 ex Parte Nñii Josephi Brominski
Vice Capitanej Castrensis Plocens contra Eundem Nñium
Samptawski Ignatium ratione Summar supra scriptar ex
persolutis Contributionibus superius Commotatæ Decreto cum
Pœnis Luitæ et in Sublationem Processus adjudicatæ non
exolutionis Decretæ Contraventionis facta reponuntur has
itaq Summas pro exoluti retenti Contributionibus
pro Nñii Josephi Brominski Vice Capitanej Castrensis
Plocens a Nñio Ignatio Samptawski adjudicatas et ex
Marcis Luitæ ac in Sublationem Condemnationum agni-
tis Unam Summam Quadringentor Octoaginta Unig
Florenor Grossor Tredecim, Solidor Duor Polonicalium effi-
ciens agnoscit, tum ex Re Panalitatis pro Circumscri-
ptione Nñii Josephi Brominski Vice Capitanej Castrens
Plocens

Plocens per Decretum Terrestre Plocens in Płońsko in Terminis
Communibus Die Quinta Mens Junij Anno 1784to Inter Eun-
dem Mfcum Brominski Vice Capitaneum Lectorem ab Una
et Mfcum Ignatium Sampławski Citatum Parte ab altera
prolatum super Eodem Mfco Ignatio Sampławski pro Cir-
cumscriptione Mfci Vice Capitanei in Pœna Quadruplici
Quatuordecem Marcar Polt præter Pœnam Personalem extun-
sæ, de cujus Pœnæ Quadruplicis non exolutione Mandatio
in Cro Plocens Die Decima Quarta Mensis Septembris
Anno Eodem 1784to ex Parte Mfci Vice Capitanei Castren-
sis Plocens Contra Mfcum Ignatium Sampławski fa-
cta reponuntur Judm et ex Eadem Pœna Quadruplici Qua-
tuordecem Marcar Polt Summam Octoaginta Novem
Florenor Grossor Octodecem Polt Computat. Liquidatis
que et Computatis Eisdem Summis pro re Mfci Jose-
phi Brominski Vice Capitanei Castrensis Plocens Omnes
Easdem tam ex jure Cesso a Gnoso Kruszewski Vice Nota-
rio Terrestri Zawskrzensi ab Infideli Judæo Mosiek
Salomonowicz, a Rndo Leczewski Præposito Drozdoviensi,
a Gnoso Stanislao Różycki et ab Illustrissimo Rndissimo
Capitulo Cathedrali Plocensi, quam ex interesse Solius
met Mfci Vice Capitanei Castrensis Plocens Carentiæ
Labor a Subditis, persolutar Retentar, Contributionum
Capitalium, ac Pœnæ Crumenalis pro Circumscriptione
tam Summas Originales quam Provisionales ac pro
Processu et Mareis adjudicatt provenien supra Compu-
tatas Unam Summam Coagulatam Trium Millium
Octingentor ~~Quadraginta~~ Quinquaginta Quatuor Florenor Grossor Vi-
ginti Quinque Solidor Duor Polt efficien ex Summa
Mfci Ignatij Sampławski pro Pretio Bonor Drozdowo Cir-
ca Mfcum Joannem Brominski restan pro re Mfci Jo-
sephi Brominski Vice Capitanei Castrensis Plocens ad Sol

vens provenire

ad Solvenę provenire determinat. Processum quoq ex Parte Mfici Josephi Brominski super Eodem Mfico Ignatio Sąmpławski ex Re Summarissimum ex jure Cesso Sibi spectanę superius Resolutar ultra Connotatum in Decreto pręsenę Superabundater Obtentum Judm sine Pęnis suffert.

Quo ad Cathegoriam Mfici Joannis Brominski Vexilliferi Palatinatus Plocenę Contra Illustrem Admodum Rndum Jacobum Decanum Plonscensem Prepositum Dziekto rzeviensem Patruum et Tutorem ac Gnosos Severinum et Claram Minorennes Filiastrum et Filiastram Drozdowskie pro Comportatione Scripti super Summam per Magnificum Ignatium Sąmpławski ab Olim Gnoso Valentino Drozdowski Minorennium Parente Contractum, vi cujus Sortem Mystłkowizna in Bonis Drozdowo possident Levationeq Summę ex Eodem scripto pvenienę et Condescensione de Fundis Mystłkowizna pro Termino presenę Condescensionis Institutum Judm teneri Illustrem Admodum Rndum Jacobum Drozdowski qua Patruum et Tutorem Comportare prenominatum Scriptum per Mficum Ignatium Sąmpławski in Personam Olim Gnosi Valentini Drozdowski datum censet idq in instanti Comportavit Idem Illustris Admodum Rndus Drozdowski Scriptum Manuale in Orzeszki Die Decima octava Mensis Februarij Anno 1771mo per Mficum Ignatium Sąmpławski in rem Olim Gnosi Valentini Drozdowski datum Manu Ejusdem Gnosi Ignatij Sąmpławski propria scriptum et subscriptum Actis Castrensibus Plocensibus Die 25to Mensę Junij Anno 1773tio per Oblatam insertum quo Scripto Idem Mficus Ignatius Sąmpławski Summam Trecentor Septuaginta Octo Florenor Polt Aureos Hungaricales Viginti Unum efficienę a Gnoso Valentino Drozdowski per se Contractu agnoscit et in Provisione ab Eadem Summa Fundum dictum Mystłkowizna ad exolutionem Ejusdem Summę seu Pensitationem ab Eadem Provisionis

in Possessionem

in Possessionem Eidem Gnoso Valentino Drozdowski dimittit quo
Itaq Scripto comportato satisfactione in Puncto iniunctae Com:
portationis ad inventio Quoniam Mficus Joannes Brominski
Vexillifer Palatinatus Plocens ex vi quaesitae haereditatis pro
re sui Bonor Drozdowa cum attinentijs a Gnoso Ignatio Sam:
pławski levationem Summae Ejusdem ex fundis Mysłłko:
wizna pro re Successor Olim Gnosi Valentini Drozdowski Mi:
norennium provenien scripto Eodem expressae ex Summa
pro Pretio Bonor Dozdowo Mficum Ignatium Sampławski
a se concernen injungen et Fundos Mysłłkowizna pro re
sui dimittenc exposuit Proinde statuit Judm Quatenus Idem
Mficus Joannes Brominski Vexillifer Palatinatus Plocens
ex Summa Gnosi Ignatij Sampławski pro Pretio Bonor
Drozdowo circa se existen Summam praetactam Viginti
Unius Aureor Hungaricalium Scripto supraexarato as:
securatam Gnosis Severino et Clarae Minorennibus Drozdo
wskim pvenien in et pro Vigilia Festi Nattis Sancti Joan:
nis Baptistae in Anno Futuro 1786to Incidenti Illustri
Admodum Rndo Jacobo Drozdowski Decano Plonscensi Prae:
posito Dziektarzevien Patruo et Tutori praevia per Eundem
propter Filiastrum et Filiastras suos Minorennes secura
Providenda in Bonis mundis locatione Coram Officio et
Actis Castren Plocens sub Poena Banitionis circa Ma:
nifestationem facien Publicanc solvat et realiter enu:
meret Jam vero Illustris Admodum Rndus Drozdowski
Patruus et Tutor Summam Eandem Filiastror Suor Mi:
norennium in Termino et sub Rigore Eodem levet et loco
de levatio quietet et Fundos Mysłłkowizna dictos post le:
vatam Summam in Possessionem Mfici Joannis Bromin:
ski Vexilliferi Palatinatus Plocens Dimittat Salva tamen
Collectione Frumentor in Ejsdem Bonor Fundis pro Cen:
no futuro Seminandor pro re Illustrissimi Admodum
Rndssimi et Gnosor Drozdowskich reservatio. ~~[illegible]~~

~~[illegible]~~

~~[illegible]~~

~~[illegible]~~ Item quo ad Cathegoriam Gnosi Sigismundi Dramin-
ski ex Contractu Obligatorio Inter Gnosum Ignatium Sampla-
wski ab Una et Eundem Gnosum Draminski Parte ab altera
Die Tertia Mensis Julij Anno 1773tio intuitu Fundor Drozdo-
wo Byczki Invadiationis Confecto ac Ipsammet Obliga-
tione per Eundem Gnosum Ignatium Samplawski in Per-
sonam Ejusdem Gnosi Sigismundi Draminski Coram Actis Ca-
strensis Plocensis Die 7ma Mensis Julij Anno Eodem 1773tio
super Summam Mille Sexcentor Florenor Polt in Obli-
gationem Agror Suor Hereditt Dictor Byczki super Bonis
Drozdowo Piekuty Consistens Contractum recognita Pulularis
Intuitu Cujus Summae Decretum in Judicijs Officij Castren-
sis Plocensis Die Tertia Mensis Januarij Anno 1774to Inter
Eundem Gnosum Sigismundum Draminski Actorem ab
Una et Gnosum Ignatium Samplawski Citatum Parte ab
altera Interesset Quo Decreto Summa Mille Quadraginta
Quinque Florenor Grossor Viginti Duor Polt per Gnm Dra-
minski Gnosum Samplawski in Obligationem praedictor Agror
Byczki tam ad Scripta Manualia quam ad Literas Mis-
sibiles data Juramento per Eundem Gnm Draminski evicta
pro re Ejusdem Gnosi Draminski a Gnoso Ignatio Sampla-
wski cum Poena Lucta Trium Marcar Polt est adjudicata
et in Termino per Idem Decretum Solutioni praefixo ex Par-
te Gnosi Sigismundi Draminski Contra Gnosum Ignatium
Samplawski Coram Actis Castrensibus Plocensis Die Undecima
Mensis Aprilis Anno 1774to me non Solutionis Summae prae-
tactae Mille Quadraginta Quinque Florenor Grossor Viginti
Duor Polt cum Poena Lucta Trium Marcar Polt Decreto Eo-
dem adjudicata Contraventionisq Ejdem Maatio cum Publica-
tione Poenae Banitionis super Eodem Gnoso Ignatio Sampla-
wski Subsecuta ac Traditio praefator Agror Byczki pro re
Gnosi Sigismundi Draminski Die Vigesima Prima Mensis

Aprilis hocce

Cyrilis hocce Anno peracto Actis Castrenę Plocenę Die 28va Menę
Maij Anno Eodem 1774to per Oblatam inserto mē cujus
Traditionis per Gnosum Ignatium Sąmplawski Irritationis
Manifestatio contra Eundem et Alios Complices ex Parte Gnosi
Sigismundi Dramiński Coram Actis Castrenę Plocenę Die
31ma Menę Maij Anno Eodem 1774to tum Condemnationes
Prima Decima Octava Mensis Julij, altera Die Decima 4ta
Menę Novembris utraq Anno Eodem 1774to Tertia Die 2da
Menę Januarij Anno 1775to Omnes in Judicio Officij
Castrensis Plocenę ex Parte Gnosi Sigismundi Dramiński
super Eodem Gnoso Ignatio Sąmplawski Obtentae, atq De-
creto Inter Easdem Partes Primum Dilationis Inquisitio-
nis Die Vigesima Menę Martij alterum Concessae Dila
tionis Majoris Die Tertia Menę Julij utraq Anno 1775to.
Item Condemnatio super Eodem Gnoso Ignatio Sąmplawski ex Parte Gnosi
Sigismundi Dramiński Anno Eodem 1775to Die Decima
Quarta Menę Decembris utraq tum Decreto quam
Condemnatio in Judicio Officij Castrenę Plocenę. Deniq
Decretum Die Vigesima Secunda Menę Cyrilis Anno
1776to Eodem in Judicio ad Comparitionem Gnosi Sigis-
mundi Dramiński post Convictionem Gnosi Ignatij Sąm-
plawski in Contumatiam Ejus lectis Inquisitionibus
Platum Quo Gnosus Sąmplawski pro Irritatio Traditio
ne et peractis violentijs Turri Spatio Quatuor Septima-
nar et Pœna Quadruplici Quatuordecem Marcar Poll ac
seorsiva in Sublationem Condemnationum Triplici
Quatuordecem Marcar Poll pœnalis extitit Condescen
sioq de Sorte Tradita in præsentia Officij Burgrabialis
pro tempore in Eodem Decreto præfixo Condescensuri Gnoso
Sąmplawski pro re Gnosi Sigismundi Dramiński est
injuncta in Terminoq ex Eodem Decreto Solutioniq Mar-
car præfixo ex Parte Ejusdem Gnosi Sigismundi Dramiński

contra Gm Ignatium

Contra Gnosum Ignatium Sampławski ratione non solutionis Marcar adjudicatt et non Sessionis Juris ac Contraventionis praefato Decreto Coram Actis Castrens Plocens Die Decima Nona Mens Augusti Anno 1776tt Mandatio cum Publicatione Poenae Banitionis tum et in fundo Bonor Drozdowo Byczki Die Decima Septima Mens Junij Anno Eodem 1776tt Coram Officio Burgrabiali Castrens Plocens super Eodem Gno Ignatio Sampławski Ratione nolle Demissionis Cigror in Bonis Drozdowo Byczki Littor Decretoq Contraventionis Condemnatio Coram Actis Castrensibus Plocensibus Die 22da Mens Novembris Anno 1784tt Oblatuatu. Deniq Decretum Condescensoriale in Fundo Bonor Drozdowo Byczki Die 29na Mens Aprilis Anno 1777mo ex Mente Decreti Officij Castrensis Plocensis Die Decima Mensis Martij Anno Eodem emanati per Officium Burgrabiale Castrense Plocense ad Comparitionem Gnosi Sigismundi Draminski in Contumatiam Gnosi Ignatij Sampławski Convicti peracta Traditionis Fundor Bonor Drozdowa Byczki in Possessionem Gnosi Sigismundi Draminski Coram Actis Castrens Plocensibus Die Vigesima Mens Maij Anno Eodem 1777mo modo Oblata insertum subsecuta esse Palpantur virtute quor Jurium Suor Gnosus Sigismundus Draminski Summam cum Provisione et Marcas sibi adjudicatt tum pro Processu provenien a Gno Ignatio Sampławski sibi solvens exposcit et Calculum per se praebens offert tandem ex Judiciali Compositione Earundem Partium siquidem Gnosus Sigismundus Draminski pro loco Calculi a se Debiti et in Pacificationem Praetensionem quarvis ad se formatar Gnosi Ignatij Sampławski Provisiones a Summa sibi adjudicata tam ante Possessionem

Traditam

Traditam, quam stante Possessione sibi Debitas tum et Marcas supraseriptt Decretis sibi ab Eodem Gnoso Ignatio Sampławski adjudicatt ac pro Processu superius Connotato provenienę Solvenę sibi non urget Sola tantum Summa Originali Mille Quadraginta Quinque Florenor Grossor Vigiti Duor Poltt Juramento per se Comprobata, Decretoq supra de Lectu expresso Primitivo Castrenę Plocenę Anno 1774to sibi adjudicata se Contentatur Offert in quo et Gnosus Ignatius Sampławski Judicialiter persistit proinde Judm Stanę Eidem Judiciali Compositioni Partium ad inveniendo Summam prætactam Originalem Mille Quadraginta Quinque Florenor Grossor Viginti Duor Poltt pro re Gnosi Sigismundi Draminski ex Summa Gnosi Ignatij Sampławski pro Pretio Bonor Dozdowo restanę circa Mgcum Joannem Bromirski Vexilliferum Plocenę hærenę provenire assignat Salva Collectione Frumentor in fundis Gnoso Sigismundo Draminski absq inseminatione Traditis ad præsens Sator pro re Ejusdem Gnosi Sigismundi Draminski reservata et præcustodita.

Item quo ad Cathegoriam Illustris Admodum Andi Vincentij Czmielewski Præpositi Kamienicenę Bonor Rzewin cum attinentijs ad Communitatem Wągrovienę spectanę Comissarij totiusq Ejusdem Communitatis Wągrovienę Quoniam Idem Illustris Admodum Andus Czmielewski Decreta bina et quidem Primum ad Comparitionem Sui et Totius Communitatis Wągrovienę ac Subditor Bonor Grochowalsk in Contumatiam Gnosi Ignatij Sampławski plenarie Convicti Lectis Inquisitionibus prælatum Pœnalem Eundem Gnosum Ignatium Sampławski Tum Spatio Duar Septimanar ac Pœna

Septimar ac Pœna Quadruplici Quatuordecem Marcar ac Distincta
secuplici Quatuordecem Marcar Poll in Sublationem Processus
ad Manus Illustris Admodum Rndi Czmielewski Causam
promovens per Gnosum Ignatium Sampławski ad Solvens ad-
solvens adjunctis ad inveniens, alterum Inter se ac totam
Communitatem Wągrovien tum Subditos in Eodem Decreto
Expressos ab una, et Eundem Gnosum Ignatium Sampła-
wski Parte ab altera Subsecutum, prætensiones respectu Fru-
mentor ab invicem Inter Partes Habitas ex Judiciali Earundem
Compositione mortificans et Solutionem Quotar Unius Octo
alterius Itidem Octo, Tertiæ Septem Florenor Poll Subditis
Provenien a Gnoso Ignatio Sampławski injungens Utraq
in Judiciis Terrestribus Plocen in Raciąż Die 24ta Men
Maij Cenno præsenti Emanata tum Manifestationem cum
Publicatione Pœnæ Banitionis ex Parte Sui Illustris Admo-
dum Rndi Czmielewski Contra Gnosum Ignatium Sampła-
wski nre non Sessionis Juris et non Solutionis Marcar
Decreto supra primitive posito sibi adjudicatis Contraven-
tionisq Ejdem Decreto Coram Actis Castren Plocen Die 24ta
Men Julij Cenno præsenti in Termino Satisfactorio factum
et Publicatis suo in Judicio reponit et Solutionem Præmissar
Marcar et Quotar Decretis supra positis Sibi adjudica-
tar et in Sublationem Condemnationis in Termino Satisfa-
ctorio Obtentæ ac pro Contraventione Decreto Pœnas injungen-
das exposcit Quo Circa Judm in Sublationem Condemnationis
prætactæ in Termino Satisfactorio Obtentæ et pro Contra-
ventione Decreto Pœnam Duplicem Quatuordecem Marcar
Poll pro Illustris Admodum Rndi Czmielewski a Mfcio Igna-
tio Sampławski provenire agnoscens cum Eadem Pœna Mar-
cas et Quotas Supra adjudicatas, simul jungendo efficiens
Summam Ducentor Nonaginta Unius Florenor Grossor

Viginti Quatuor

Viginti Quatuor Poll ex Summa Mfici Sampławski pro Praetio
"a Mco Joanne Brominski Vexillifero Plocens
Bonor Drozdowo restans" Juste provenire determinat.

Item quo ad Cathegoriam Religiosi in Christo Patris Ceslaj
Loga Ordinis Praedicatorum Conventus Lanciciens Prioris intuitu
Summar, unius Centum Alterius Viginti Trium Florenor
Grossor Duodecem Tertiae Sexaginta Septem Quartae Duo:
decem Florenor Poll ~~per Gnosum Ignatium Sampławski~~
ad scriptum Manuale in Wozniki Die Sexta Novembris
Anno 1778 per Gnosum Ignatium Sampławski in Rem
Ejusdem Religiosi in Christo Patris Loga datum Manu
Ejusdem Gnosi Ignatij Sampławski propria scriptum
et subscriptum ac ad Notationes in Eodem Scripto Itidem
Manu Gnosi Sampławski propria ad Notatas per hunc Gnum
Ignatium Sampławski Contractas intuitu quar sibi
non exolutionis Eundem Religiosum in Christo Patrem
Ceslaum Loga Contra Gnosum Ignatium Sampławski
Coram Actis Castrens Plocens Die Nona Mens Martij Anno
praesenti Manifestatum esse Judm Attento pmisso scri:
pto Summas Easdem pro re Religiosi in Christo Patris
Ceslaj Loga Unam Summam Ducentor Duor florenor
Grossor Duodecem Poll efficiens ex Summa restans Prae
tij Bonor Drozdowa Gnosi Ignatij Sampławski Circa
Mficum Joannem Brominski Vexillifenum Plocens haere
rens provenire Determinat. ——————

Quantum Spectat Praetensam per Mficum Josephum Bro:
minski Vice Capitaneum Castrens Plocens Extraditionem
Laboriosae Agathae Subditae Ejusdem Mfici Vice Capitano:
nej Castrens Plocens de Bonis Garlino procedens Stante
Possessione Mfici Vice Capitanej in Bonis Drozdowo
Ecclesiastica ad Eadem Bona Conducta et huc adusq existens
Ejusdem Laboriosae Agathae Magnifico Vice Capitaneo Cas
trens Plocens

Castrensi Plocensi tanquam Domino Ejus Proprio cum Rebus Ejus Proprijs per Mficum Joannem Brominski Vexillifer Plocensi Bonor Eorundem Drozdowo Ecclesiastica haeredem et Possessorem Extraditionem et per Mficum Vice Capitaneum Instantaneam Rehabitionem injungit Processum vero respectu Extraditionis tam Ejusdem Laboriosae Legathae quam Laboriosi Bartholomaei cum Consorte et Liberis in Centeriori Condescensionis Termino fundo Praesentaneor Bonor applicati ex Parte Ejusdem Mfici Vice Capitanei super Gnosis Ignatio Samplawski Haerede et Fabiano Grzybowski Possessore Ante Actis Bonor Eorundem Drozdowo in Officio Castrensi Plocensi Obtentum jam in Anteriori Condescensionis Termino resolutum Judm sufferet. ——————

Quantum Spectat Summam Viginti Duor Cureor Hungaricalium per Gnosum Ignatium Samplawski partitim a Mfico Joanne Brominski Vexillifero Plocensi juxta suum Scriptum in vim concernentis sui ex Praetio pro Bonis Drozdowo perceptum Judicium Eandem Summam ex Summa pro Praetio Bonor Drozdowa pro Ejusdem Gnosi Samplawski provenienti per Mficum Vexilliferum Plocensem detruncandam declarat. ——————

Summam quoque Quingentor Florenor Polt per Eundem Gnosum Ignatium Samplawski Consorti Suae Gnosae Conegundae Smoniewska coram Lectis Terrestribus Plocensi in Plonsko Die Decima Mensis Februarij Anno 1781mo Authentice Inscriptum ex Summa Pro Praetio Bonor Drozdowa Ejdem Gnoso Samplawski provenienti detruncandam et in Bonis Drozdowo ex Provisione annua per Quinque a Centum Computata Manendam Assignat. ——————

Quo ad Inductionem Mfici Antonij Kowalewski Capitani Exercituum Regni Intuitu Quotar Primae Triginta Duor Florenor Polt pro Syndonibus binis Linteis alterius Unius

aurei Nummi

Aurei Nummi mutuo dati Tertiae Sex Aureor Hungarica:
lium pro Curru et binis Equis Liberis missibilibus binis
ad Gnosum Grzybowski Camerarium Terrestrem Zawskszeny
et ad Eundem Mficum Antonium Kowalewski per Gnosum
Ignatium Sampławski Manu Ejus propria Scriptis pro
re Ejusdem Mfici Kowalewski Certificatior Quoniam ex
Parte Gnosi Ignatij Sampławski Currus a Mfico Kowale:
wski non receptus esse infertur exindeq Praetensio Ejusdem
quaestionatur Idem vero Mficus Kowalewski ex re Ejus:
dem Currus per se propter Gnosum Ignatium Sampła:
wski ad Bona Dąbrowa Remissi et de Ibidem per Gnosum
Sampławski non receptis pro Equis binis per Eundem Gnum
Ignatium Sampławski a se Acceptis super Quotam Trium
Aureor hungaricalium tum et super Quotas primam
Triginta Duor Florenor Poll pro Sindonibus Binis Alte:
ram Unius Aurei hungaricalis per se Concrediti ad prae:
standum Juramentum se Trahit proinde admissibili ad:
invento additur Ejdem Mnlis ad pronunciandam Jura.
menti Rtham idq in instanti praestitit procul sibi Quotae
Triginta Duor Florenor Poll pro Sindonibus et Unius
Aurei hungaricalis Concrediti ac Trium Aureor hunga
ricalium pro Equis binis a Gnoso Ignatio Sampławski
juste ad Persolvendum debentur post Quod praestitum Jura
mentum Judicium Quotas Suprascriptas Juramento evi:
ctas Unam Summam Centum Quatuor Florenor Poll
efficientes Mfico Antonio Kowalewski a Gnoso Ignatio
Sampławski legitime Spectare assignat et per Mficum
Joannem Bróminski Vexilliferum Plocens solvendum de
terminat quam Summam Siquidem Idem Meus Vexillifer
Plocensis Mfico Kowalewski in Instanti exolvit perinde
liber hoc in puncto praenunciatur. Item Quo ad Interes:
se Gnosi Dominici Sampławski pro Termino Condescensio
nis.

Condescensionis praesentis per Gnosum Ignatium Sampławski
Fratrem Suum germanum Conteactum et Mscum Joan=
nem Bronnirski Vexilliferum Plocens modernum Bo=
nor Drozdowo Ecclesiastica cum attinens haeredes cum
alijs Creditoribus Gnosi Ignatij Sampławski ad subse=
quendam Obliquidationem Onerum Bona praemissa
Drozdowo afficientium adcitati Quoniam ex Documen=
tis superius circa Liquidationem Summar Gnosas de Sam=
pławskie Zochowska et Olszewska ac Barbaram Sam=
pławska Virginem Gnosor Dominici et Ignatij Sampła=
wskich Sorores Germanas Concernentium Specificatis De=
ducitur Summam Octo millium Florenor Polt Olim Mae
Mariannae de Karskie Sampławska Gnorosor Dominici et
Ignatij Sampławskich ac Soror Eor Matris Propriam ex Bo=
nis Zakliczewo et Otocznia profectiam in hisce Bonis
Drozdowo Locatam extasse, ex qua Summa Complanatione
Cenni 1768vi Inter Gnosos Dominicum ab Una, et Ignatium
Parte ab altera Sampławskie stante Vita praedicta Olim Ma=
tris Confecta Gnosus Dominicus Sampławski Portionem
pro re Suj post sera Fata Matris erga Fratrem et Sorores
se Concernentem Sibi Solvendam praecavit adhucq in Eadem
se non Satisfactum esse infert Cujus Portiones erga Gnosum
Ignatium Sampławski Fratrem et Quinq Sorores Summa
Mille Centum Quadraginta Duor Florenor Grossor Viginti
Quinque Polonnialium pro Re Gnosi Dominici Sampławski
spectare palpatur a qua Provisio a Fatis Matris per Gnosum
Ignatium Sampławski Eidem Gnoso Dominico Sampławski
non pacificatio pro Cennis Decem et Tribus Mensibus ad Fes=
tum Nativitatis Sancti Joannis Baptistae Cenno praesen=
ti praeteritum efficiens Summam Quingentor Nonaginta
Florenor Polt Ejdem Gnoso Dominico Sampławski prove=
nire

provenire patet Quocirca Judicium praemissas Summas Mille Centum Quadraginta Duor Florenor Grossorum Viginti Quinque Polonicalium Originalem et Quingentorum Nonaginta Florenor Polonicalium provisionalem per Mficum Joannem Brominski Vexilliferum Plocensem ex Summa Gnosi Ignatij Sampławski pro Praetio Bonor Drozdowo Ecclesiastica Proveniente Ejdem Gnoso Dominico Sampławski Solvendas Determinat. Quo ad Indictionem Gnoror Wrzosków Kięsickich Zdziarskich Ciołkowska Rybickich et Mficor Luboradzkich Conjugum ex re Summar Unius Mille Ducentor Tynphor per Olim Gnosum Antonium Sampławski Gnosi Gabrielis Sampławski Venaldris Dobrinens Filium Gsi Ignatij Sampławski Parentem in Personam Gnosae Sophiae Sampławska Olim Magnifici Pauli in Sampława Sampławski Pincernae Vissogrodiens et Cnnae de Kamkowo Jankowska Conjugum Filiae Gnosi Stephani Dramiński Consortis super Bonis Orzeszki Coram Cectis Castrens ~~Plocens~~ Zakrocimensibus Feria 2da post Dominicam Septuagesimae Cnno 1726to Inscriptae Alterius Mille Sexcentorum Viginti Florenor Polonicalium Decreto Compromissoriali Inter Gnosos Stephanum Dramiński et Sophiam de Sampławskie Conjuges ab Una et Mficos Gabrielem Venaldrem Dobrinensem et Michaelem Pincernam Vissogrodiensem Sampławskie Parte ab altera in Curia Bonor Kaccie Feria 2da pridie Festi Sanctor Fabiani et Sebastiani Martyrum Cnno 1728vo prolato Cectis Castrensibus Vissogrodiensibus Feria 5ta post Festum Divae Cnnae Genitricis Gloriosissimae Virginis Mariae Cnno Eodem 1728vo per Oblatam inserto ab Eisdem Olim

Mficis

Mfcis Gabriele Venatore Dobrinensi et Michaele Pincerna Vissogrodiensi pro re Olim Gnosae Sophiae de Samplawskie Draminska provenire agnitae in medietate Personam et Bona praefati Olim Mfcii Gabrielis Samplawski Gnosi Ignatij Samplawski Avi afficientis inter Positum Judicium Licet praefati Jndicentes ex re allegatae Procedentiae suae ab Olim Gnosa Marianna Samplawska quondam Michaelis Pincernae Vissogrodiensis Filia Olim Gnosi Valentini Wrzosek Consorte ac si post Sterilem Decessum Olim Gnosae Sophiae de Samplawskie Draminska supraseror Olim Mior Gabrielis et Michaelis Samplawskich ut inferunt Sororis Germanae Portiones Summar superius Expressar quasi sibi Successive Spectantes sibi Agnoscendas et ad solvendum injungendas exposcunt, cum tamen hoc in Negotio inveterato Processu non prosecuto pacificatio et acquietatio subsequi posse infertur, haec autem Olim Gnosae Sophiae de Samplawskie Draminska Quinque Sorores suas Germanas habuisse nempe Gnosor Szawłowski, Osiecki, Łukowski, Rogoziński, et Druchowski Consortes Allegatur exinde cuinam haeue successio quod si non Pacificatae Summae supraseraae fuerint Spectare debeat Judicium informari nequit quo circa Judicium ad allegationem praefator Jndicentium sufficienter non probatam non posse Eosdem Jndicentes Agnitionem sibi Summar superius expressar ad praesens Lucrari sententiat. Peracta itaq Creditor supra expressor Oner Omnium Bona Drozdowo Ecclesiastica cum attinenz per Gnosum Ignatium Samplawski Mfcio Joanni Brominski Vexillifero Plocenz per Contractum Resignatae afficientium Liquidatione Siquidem Eorundem

oner

Eorundem Oner in Anteriori Condescensionis Termino De
creto Judicij sui Liquidator pro re Gnosi Fabiani Grzybo=
wski Camerarij Terrestris Zawskrzensis Summa Simul
juncta Quadraginta Unius Millium Nonaginta
Unius Florenor Grossor Viginti Quatuor Polonicalium
ad Quietationem Coram Actis Castrensibus ~~Plocensibus~~ Liechanowiensibus
Die 23tia Mensis Junij Anno praesenti per Eundem Gsum
Fabianum Grzybowski recognitam jam vero pro re Mci
Josephi Bróminski Vice Capitanej Castrensis Plocens
Summa Ducentor Viginti Novem Florenor et Poena
Sexuplex Quatuor Decem Marcar Polonicalium effi=
ciens summam Centum Triginta Quatuor Flore=
nor Grossor Duodecem Polonicalium ad Quietationem
Coram Actis Castrensibus Plocensibus Eadem Die Vige
sima Tertia Mens Junij Anno praesenti per Eundem
Mfcum Josephum Bróminski Vice Capitaneum Castrens
Plocensem recognitam a Mfico Joanne Bróminski Ve=
xillifero Plocensi ex Onere ad Gsum Ignatium Sam=
pławski regulato persoluta esse deducuntur, jam vero
praesenti in Termino ex Limitatione incidenti Gnosor
Zochowskich et Olszewskich Conjugum Gsae Barba
rae Sampławska Originis Innuptae Gnosi Wolski ex Ces=
so jure a Gnoso Gorzicki Gnosi Nadratowski Gnosor
Smoleńskich Conjugum Gnosi Krzyżewski Mfici Jo=
sephi Bróminski Vice Capitanej Castrensis Plocensis
Successor Olim Gnosi Valentini Drozdowski, Perillustris
admodum Rndi Czmielewski Religiosi in Christo Pa=
tris Ceslaj Loga Gnosae Cunegundis de Smoleńskie
Gnosi Ignatij Sampławski Consortis Mfici Antonij
Kowalewski Capitani Exercituum Regni Gnosi Do=
minici Sampławski atq Mfici Joannis Bróminski
Vexilliferi Plocensis Summae Originales Provisionales

et mo Processibus

645

et pro Processibus Decreto praesenti superius Liquidatae Oneris Gnosi Ignatij Sąmplawski Summam simul computatam Viginti Millium Quingentor Nonaginta Novem Florenor Grossor Quindecem Polonicalium efficiunt quae quidem Summa ex Oneribus praesenti in Termino Liquidatis nunc Computata cum Summis in Anteriori Condescensionis Termino per Decretum Judicij sui Liquidatis per Mficum Joannem Bróminski Vexilliferum Plocensem Gnoso Fabiano Gnybowski et Mfico Josepho Bróminski Vice Capitaneo Castrensi Plocensi persolutis simul junctae efficit Universalium Oner Gnosi Ignatij Sąmplawski Bona Drozdowo Ecclesiastica Byczki et Orzeszki cum Attinentijs afficientiam Summa Sexaginta Duor Millium Quingenta Quatuor Florenor Grossor Viginti Unicus Polonicalium. Quoniam vero per Contractum Resignationum inter Gnosum Ignatium Sąmplawski ab Una et Mficum Joannem Bróminski Vexilliferum Plocensem Parte ab altera Die Trigesima Mensis Junij Anno elabso 1784to Plociae Confectum Lectis Castrensibus Plocensibus Die et Anno Eodem per Utrasq Easdem Partes roboratum Gnosus Ignatius Sąmplawski Bona Drozdowo Byczki Orzeszki cum Attinentijs post Parentes suos in se devoluta à Gnoso Dominico Sąmplawski Fratre suo Germano per se jure hereditario quaesita pro Summa Quingenta Novem Millium Florenor Polt Pretij Condictati et Doni Manicalis Centum Cureor hungaricalium Mco Joanni Bróminski Vexillifero Plocensi resignavit et circa Eundem Contractum Summam Centum Cureor hungaricalium Doni Manicalis ab Eodem Mfico Vexillifero Plocensi sibi persolutam percepit

Summam

Summam vero Quinquaginta Novem Millium Florenor Polonicalium Pretij Conditati ad subsequendam Obliquidationem Onerum Bona Eadem Afficientium ad Summam plus Minus Quadraginta Millium Florenor Polonicalium se se Extendentium Circa Mfcum Juris Quaesitorem Manendam disposuit post Obliquidationem vero Judicialem Onerum Residuum pretij ultra onera restans per Magnificum Juris Quaesitorem Sibi resolvendum praecavit et Recognoscendam per se in rem Mfci Vexilliferi Plocensis super Bona Drozdowo Byczki et Orzeszki cum Attinentijs authenticam Donationem cum Quietatione de Pretio assecuravit et ex vi Ejusdem Contractus pro Termino praesentis Condescensionis ex Limitatione incidenti Idem Gnosus Ignatius Sampławski per Mfcum Joannem Bromirski Vexilliferum Plocensem ad attentandam Obliquidationem Oner Continuandam Levationemq Summae quae et quanta ultra Onera ex pretio restaverit ac Recognoscendas in Rem Ejusdem Mfci Vexilliferi Plocensis super praemissa Bona Authenticas Donationem et quietationem ad mentem praemissi Contractus justa Relationem Mnlis Rni Gnalis Providi Alberti Jonczewski de Kaczorowy Coram Lectis Castrensi Plocensi Die 4ta Mensis Julij Anno praesenti Recognitam adcitatus est Qua ex Re Judicium Siquidem Onera Gnosi Ignatij Sampławski Supra Liquidata Summam pro Pretio Bonor Drozdowa Orzeszki et Byczki cum Attinentijs Conditatam excellant Utraq Constitutum Pretium Mfcus Vexillifer Plocensis ad Exolutionem praesuperantis Summae Trium Millium Quinquaginta Quatuor Florenor Grossor Viginti Unius Poll includendo et per se Generoso Sampławski Datam Creditoribus in Exonerationem Bonor Drozdowa adstrictus est exindeq

nihil quid

nihil quidquam ex Pretio praeassertor Bonor pro re Gnosi Ignatij Sąmptawski provenire potest imo praesuperantis ex Oneribus Summae ultra pretium Repetitio a Gnoso Ignatio Sąmptawski pro re Mfici Vexilliferi Plocensis provenit quam quidem repetitionem Judicium in Exceptis Contractu praemissorum Signatorio per Mficum Sąmptawski Septem Personar subditis tum et in Provisione a Summa Quinquaginta Florenor Polt per Eundem Gnosum Ignatium Sąmptawski Consorti suae inscripta ac in Alia Substantia Ejusdem Gnosi Ignatij Sąmptawski Ubivis reperibili pro re Mfici Joannis Bromirski Vexilliferi Plocensis praecustodit et Decernit Quatenus Idem Gnosus Ignatius Sąmptawski in Satisfactionem suprascripto Contractui resignatorio Donationem super Bona Drozdowo Ecclesiastica Byczki et Orzeszki cum attinentiis tum et Quietationem de Pretio in Personam Magnifici Joannis Bromirski Vexilliferi Palatitus Plocensis ab Actu praesentis Decreti in Spatio Octo septimanar Coram Officio et Actis Castrensibus Plocensibus ad mentem praelibati Contractus Resignatorij Recognoscat idq sub Poena Banitionis in Casu Contraventionis Coram Ejsdem Actis Castrensibus Plocensibus circa Manifestationem faciendam Feria 2ta pridie Festi Sancti Michaelis Archangeli Scilicet Die Vigesima Octava Mensis Septembris Anno praesenti ventura quodsi Idem Gnosus Ignatius Sąmptawski praefatam Donationem et quietationem de Pretio non Recognoverit super Eodem Publicanda. Quo ad Cathegoriam respectu dandae rationis de existentia et ubicatione Argentenor Inventarior totiusq Suppellectilis Ecclesiae Drozdoviensis stante Possessione Bonor Drozdowa Generosi Fabiani Grzybowski C. J. Zawskrzeny Ubinam Conversor Decreto Judicij sui plenini Plońsko

in Płońsko in Terminis Communibus Terrestribus Plocensis Die
5ta Mensis Februarij Anno presenti Iter Mficum Ioannem
Bróminski Vexilliferum Palatinatus Plocensis Actorem Gnosum
Fabianum Grzybowski Camerarium Terrestrem Zawskrzensem
Citatatum et Mficum Ignatium Sąmpławski Venatoridam
Dobrinensem Citatum prolato ad Terminum presentis Con:
descensionis pro finali Decisione Remissam Judicium Quo:
niam hoc in Actoratu primitivo Decreto Judicij sui Pleni in
Raciąż Die 22. Mensis Octobris Anno 1784to Inter Mficum
Joannem Bróminski Vexilliferum Plocensem Actorem et
Gnosum Fabianum Grzybowski Citatum emanato Commu:
nicationem Documentor per Partes prestandam injungendi
Satisfactio necdum subsecuta ad quam prestandam Mfi:
cus Vexillifer Plocensis Mficum Ignatium Sąmpławski
Jurisdatorem pro Comportatione Documentor ad Judicium
Terrestre Plocense adcitavit Idemq Mficus Sąmpławski in
Comparitione Suprascripti Decreti Remissionis ad Termi:
num presentis Condescensionis extat tum quia Idem
Mficus Vexillifer Plocensis ex re Circa initum Contractum
Resignatorium Inter se ab Una, et Gnosum Fabianum
Grzybowski Camerarium Terrestrem Zawskrzensem Par:
te ab altera intuitu Resignationis per Gnosum Grzybo:
wski in Rem Mfici Vexilliferi Plocensis Confectum Tra:
ditor pro re sui per Gnosum Grzybowski in Manus Mfici Sta:
nislaj Sękowski Documentor in quae Documenta ad
hanc Cathegoriam sese referentia reperiri inferuntur Eun:
dem Mficum Sękowski pro Comportatione pinsertor
Documentor Ipsi per Mficum Grzybowski pro re sui Tradi:
tor ac Eorundem Extraditione Termino adcitationis in Co:
pia Comparata pro Termino presenti ex Limitatione incu

denti

Incidenti convenit Idem Mficus Sękowski haecce Documen:
ta praevia comprobatione comportare et Mfico Vexillifero
Plocensi extradere offert proinde statuit Judicium Quate:
nus In Satisfactionem Decreto injunctae communicationis
hac in Cathegoria Documentor Mficus Ignatius Sąmpła:
wski et Gnosus Fabianus Grzybowski Documenta causam
hanc evincentia, tum et Mficus Stanislaus Sękowski Do:
cumenta per Gnosum Grzybowski ad Manus sibi data praevio
Juramento comportent idq In Instanti Movit Gnosus
Fabianus Grzybowski Camerarius Terrestris Zawskrzen:
sis ad Judicia Tribunalitia Regni Petricoviensis Non ad:
missa, tandem comportavit Mficus Ignatius Sąmpławski
Documenta ad Causam praesentem respectu Ecclesiae Dro:
doviensis et Ejus proprietatis sese referentia Summario
Conscripto per Eundem Mficum Sąmpławski et Judicium
suum subscripto specificata et pro ut omnia Documenta
ad hanc Causam sese referentia comportavit nihilq ex
Ejsdem in praejudicium alior ad hanc Causam intrantium
celavit Juramentum Corporale praestitit comportavit quoq
et Mficus Stanislaus Sękowski Subjudicida Terrestris
Zawskrzensis Documenta ad Sortes Super Bonis Drozdo:
wo Ecclesiastica et Piekuty ac aliis sese Extendentes a Mca
Pączkowska et Gnosis Dłużniewskie et Sielski per Gnosum
Fabianum Grzybowski Camerarium Terrestrem Zawskrzen
sem Jure haereditario quaesitas et proprietatem Ecclesiae
Drozdoviensis sese referentia tum Processum cum Gnoso Sigis:
mundo Dramiński et Consorte Ejus Bonor Drozdowo Pieku:
ty Possessoribus ductum hac scilicet Documenta, quae Cir:
ca Contractum Inter Eundem Gnosum Fabianum Grzybowski
ab una et Mficum Joannem Brominski Vexilliferum Plocen:
sem Parte ab altera intuitu Resignationis Bonor Drozdowo

Piekuty

Piekuty et Sortium super Bonis Ecclesiastica Drozdowo Conse-
ctum ad manus sui propter Magnificum Joannem Bromir-
ski Vexilliferum Plocensem juris hereditarij a Gnoso Grzybowski
premissor Bonor Drozdowo Piekuty et Sortium et Drozdo-
wo Ecclesiastica quaesitorem Idem Gnosus ~~hisce~~ Grzybowski extradi-
dit Summario pe se Conscripto et Subscripto ac per Judicium
Suum Subscripto Specificata et super Realem Compositio-
nem ad praestandum Juramentum se trahit et Eadem Docu-
mento Mfico Vexillifero Plocensi extradenda offert Proinde
admissibili Eodem Mfico Stanislao Sękowski Subjudicia
Terrestri Zawskrzensi ad hocce Juramentum adinvento Sta-
tuit Quatenus Comprobet Ea Rotha pro ut omnia Docu-
menta Sibi per Fabianum Grzybowski Camerarium Terres-
trem Zawskrzensem propter Mficum Bromirski Vexilliferum
Plocensem extradita Comportavit nihilq ex Eisdem celavit
et additur Eidem Ministerialis ad pronunciandam Ju-
ramenti Rotham idq in Instanti, praestitit hocce Jumentum
Idem Magnificus Stanislaus Sękowski Rotha Supraseri-
pta post quod praestitum Judicium Eadem Documenta
per Mficum Sękowski Comportata per Magnificum Vexil-
liferum Plocensem rehabenda declarat. quae siquidem in
Instanti Cum Summario Per Mficum Sękowski et Judi-
cium Subscripto Idem Mficus Bromirski Vexillifer Plocen-
sis recepit Idcirco Idem Mficus Sękowski ab ulteriori Com-
portatione et extraditione Liber pronunciatur. Deniq Gnosus
Fabianus Grzybowski Camerarius Terrestris Zawskrzensis
Summarium Documentor Feria 2da post Dominicam Jubi-
late Anno praesenti Sub Tractu Anterioris Condescensionis
Judicij sui in hisce Bonis Drozdowo Conscriptum Manu
sua Subscriptum Suo in Judicio producit Documenta vero
justa Idem Summarium non reponit proinde Teneri Eundem

Gsum Grzybow

Eundem Gnosum Grzybowski repore Documenta juxta Idem
productum per se Summarium idq in Instanti Censet Repo:
suit Idem Gnosus Fabianus Grzybowski Camerarius Terres:
tris Zawskrzensis Documenta juxta Idem Summarium
per se productum praeter Bina. Unum Anni 1778vi Die 9na
Decembris Descriptionis Ecclesiae et Beneficij Drozdovien:
sis per Perillem admodum Rndum Ignatium Małowieski
Decanum Raciąziensem ~~praepositum~~ Praepositum Drobinensem quae qui:
dem bina Documenta in Eodem Summario Gnosi Grzybowski
Connotata licet Idem Gnosus Grzybowski non reponit sed Eadem
Documenta cum Comportatis Documentis per Mcum Stani:
slaum Sękowski sunt reposita Idem Gnosus Grzybowski ad Ju:
ramentum super Realitatem Comportationis Documentor
se trahit proinde admissibili ad invento Statuit quatenus
comprobet pro ut omnia Documenta ad hanc Cathegoriam
~~hanc~~ se se referentia Comportavit et additur "Eidem Ministerialis
ad pronunciandam Juramenti Rotham idq in Instanti
praestitit hocce Juramentum post quod praestitum satisfe:
cisse Partes Easdem tam Decreto Judicij Terrestris Plocensis
injunctae Communicationis, quam Judicij sui quoad sen:
tentiam tam Comportationem in hac Cathegoria adinvenit
ulterioribusq Partium Controversijs Coram se inductis ex au:
ditis quoniam ex Comportatione per Partes suprascriptas
Documentor praecipue Descriptione Ecclesiae Drozdoviensis
et Ejus Proprietatis Die 9na Decembris Anno 1778vo post
Resignationem Beneficij Drozdoviensis per Admodum Rndm
Antonium Lenczewski per Perillrem admodum Rndum Ma:
łowieski Ignatium Decanum Raciąziensem Praepositum
Drobinensem facta tum Decreto Consistorij Plocensis deci:
sae "Affiliationis Ecclesiae Drozdoviensis ad Ecclesiam Kraykoviensem et
per actam Actor Anni 1779ni Die 19 Julij Con dismembratio
notationem in Drozdowo Acceptor Argenterior de Ec:
clesia Drozdoviens per Eundem Perillo Adm Rdum Małowieski

et dismembrationis Parochiae applicationisq Villar Parochiae
Ejusdem ad propinquiores Ecclesias Die 16ta Mensis Julij
Anno 1779no Plociae emanato atq Regestro Rer ad Rem
Economicam Spectantium per Illrem admodum Rndum
Czachorowski Protunc Curatum Kraykoviens ab Olim
admodum Rndo Antonio Przeradzki Comendario Drozdovi:
ensi receptor in Drozdowo Die 24 Mens Julij Anno Eodem
1779no Conscripto Manibus Illustrium admodum Rndor
Przeradzki et Czachorowski Subscripto. Deniq et Connotatione
argenterior de Ecclesia Eadem Drozdowiensi ad Deponendum
in Erario Consistorij Plocensis acceptor Die 19. Julij Anno
1779no Subsecuto Manu Perillis admodum Rndi Małowieski
Decani Raciquiensis Praepositi Drobniensis Subscripta de:
ducitur post affiliationem Ecclesiae Drozdoviensis ad Eccle:
siam Kraykoviensem per supra Expunctum Decretum Con:
sistorij Plocensis Illrem admodum Rndum Czachorowski
Protunc Praepositum Curatum Kraykoviensem Regimen Ec:
clesiae Drozdoviensis occupasse et res Regestro praenomi:
nato per se et Olim Illrem admodum Rndum Przeradzki
Subscripto specificatas Economicas tum et Inventaria San:
ctuarij Drozdoviensis ex Eodem Sanctuario Drozdoviensi ad
Praeposituram Kraykoviensem accepisse Ecclesiam vero
Drozdoviensem ex Dispositione Consistorij post acceptionem
ex Eadem Argenterior Ecclesiasticor cum apparatibus et
aliis Rebus Ecclesiasticis Occlusam et Claves ab Eadem
apud Mcum Andream Dóbrski Notarium Castrensem ~~et~~
Srenens protunc Bonor Drozdowa Tenutarium Possesso
rem depositas extasse Nam post Elabsum aliquot Tempo:
ris Intervallum Illrem admodum Rndum Czachorowski

Josephum

Josephum Czachorowski rechabitis Clavibus ad Ecclesiam Dozdoviensem Ex Eadem apparatus Missales Matutinos et Vespertinos Ornamenta altariam Campanam Signaret Dictam ~~com~~ ~~paratam~~ Campanulam a Sacello et non nullas Campanullas ab altaribus ac alia quaedam necessaria Ecclesiastica ad Ecclesiam Kraykoviensem Transportasse et ibidem ut Judicialiter Idem Illustris admodum Rndus Czachorowski ~~Licet infert~~ affirmat Locasse, et post Resignationem per se Beneficij Kraykoviensis praemissa Transportata ex Ecclesia et Sanctuario Drozdoviensi Circa Ecclesiam Kraykoviensem reliquisse Idem Illustris admodum Rndus Czachorowski Licet infert ~~vero~~ verum Testimonio a Perillri admodum Rndo Ignatio Matowieski Decano Raciąziensi Praeposito Drobinensi Die 1ma Julij Anno 1782do post Resignationem Beneficij Kraykoviensis Manualiter sibi dato de non Restitutione Proprietatis Ecclesiae Drozdoviensis in Ea ~~Situatione~~ Situatione prout recepit incusatur, et prout ex Regestro sub Tractu moderna Condescensionis per Perillrem admodum Rndm Sylvestrum Zieliński Vice Decanum Raciąziensem Praepositum Gralewiensem in Ecclesia et Sanctuario Kraykoviensi Die Octa Mensis Augusti Anno praesenti Concro apparatus Inventaria et Res omnes Ecclesiae et Sanctuarij Drozdoviensis in Ecclesia et Sanctuario Kraykoviensi pro nunc Existentes specificati demonstratur Variae et Multae Res Sanctuarij et Ecclesiae Drozdoviensis licet.

Drozdoviensis Licet ~~nulla~~ nonnullae vilis valoris ad completum Numer
in descriptione supraposita Anni 1778vi post Resignationem
Beneficij Drozdoviensis per Olim admodum Rndum Anto:
nium Lenczewski facta Specificatum tum et Segetes in
Manipulis post Olim admodum Rndum Lenczewski reli:
cta desiderantur quar rerum ad praesens inexistentium
amissionem et adorum in Manipulis consumptionem
Illustris admodum Rndus Czachorowski non per se ver
per Antecedaneum suum Olim Illustrem admodum
Rndum Przeradzki Antonium Commendarium Drozdo:
viensem Subsecutam pluresq apparatus et Res Ec:
clesiae et Sanctuarij Drozdoviensis circa Ecclesiam —
Kraykoviensem in exitu suo ex Eodem Beneficio non
juxta Regestrum Perillis adm Rndi Zieliński ad prae:
sens descriptum verum aliud Regestrum per se in Ju:
dicio suo repositum et Subscriptum reliquisse et post
Cessatum sui Regimen per Resignationem Beneficij
Kraykoviensis circa Conflagrationem igne accidentali
Ecclesiae Drozdoviensis reliquas res per se ad Ecclesiam
Kraykoviensem non transvectas non nullas cum Eadem
Ecclesia Drozdoviensi Conflagratas, alias vero nempe
nempe Vexilla Portatele Companulas ab altaribus
binas et Imagines circa Processiones portatas binas
Candellabra Stannea parva Tria, per Pnosum Ignatium
Sąmptawski Antecedaneum Ejusdem Ecclesiae Colato:
rem acceptas esse allegat Jam quoque Perillis Admo:
dum Rndus Ignatius Matowieski Decanus Racią:
ziensis Praepositus Drobinensis Argenteria de Eccle:
sia

Ecclesia Drozdoviensi juxta Connotationem Suam Anni
1779ni supraexpressam per se accepta vulgariter noncu:
pata Monstancyą Mierną Staroswiedzkiey roboty bez mel:
chyzedechu nadrzynowaną Znacznie Kielichów Dwa z Pa:
tynami in Parte wyzłacanemi Znacznie nadszarzanemi Krzyż
mierny y do Chorych Puszkę, Lampę popsutą niecałą wo:
tów Malinkich Trzy y Osóbeczką Malinką srebrną Testi:
monio authentico ex Actis ~~Castrensibus~~ Consistorij Plo:
censis Die Lunae Decima Sexta Decembris Anno 1782do
Plociae Sibi dato atq Puszkę y Trzy Korony z Obrazów
srebrne Literis missoribus ab Illmo Rndmo Michaeli
Mdrzewski Archidiacono Drobrinensi ad Tribunal Rmi Judi:
ce deputato ad Personam Sui Judicij Judicatus Die 12
Augusti Anno praesenti sub Tractu moderna Condescen:
sionis directis Eadem Argenteria Polonico Idiomate
descripta in Erario Consistorij Plocensi per se deposita
esse demonstrat Unumq Votum Argenteum ex altari S.
Valentini in Ecclesia Sua Dobrinensi existere allegat
taliterq ex omnibus Argenteriis Ecclesiae Drozdoviensi
sufficientem explicationem in Judicio suo praebet. Quo Cir:
ca Judicium ad subsequendam Restaurationem Ecclesiae
in Drozdowo praevia Dispositione Celsissimi et Rndmi Epi:
scopi Plocensis Argenteria Eadem supra Polonice expres:
sa in Erario Consistorij Plocensis reposita tum et Ornamen:
ta et Res Varias et Votum Unum ex altari S. Valentini in
Ecclesia Drobrinensi existens ac Inventaria Ecclesiae et
Sanctuarij Drozdoviensis circa Ecclesiam et Sanctuarium
Kraykoviense juxta Specificationem praefati Regestri per
Perillrem Rndmum Zieliński "descripti" ad praesens existentia Ibidem

in Erario Consis:

in Erario Consistorij Plocensis ac in Ecclesia et Sanctuario Kray-
koviensi ad subsequendam restitutionem Restaurandæ Ecclesiæ
Drozdoviensi tantisper manenda determinat, de in existentibus
vero nonnullis rebus Ecclesiæ et Sanctuarij Drozdoviensis Licet
ut Ear expressio in descriptione Anni 1778vi non magni va-
loris tum adoribus Sanctuarij Drozdoviensis utrum per
Illrem admodum Rndum Czachorowski vel olim Antereda-
neum Ejus Illustrem adm Rndum Przeradzki Amissis et
Utrum circa Conflagrationem Ecclesiæ Drozdoviensis confla-
gratis vel quonam Conversis Explicationem Illri adm
Rndo Czachorowski circa subsequendam recuperationem
omnis Proprietatis Ecclesiæ et Sanctuarij Drozdoviens post
Restaurationem Ecclesiæ in Drozdowo sive celerius relinquit.
In Actoratu vero Mci Bromirski „Vexilliferi Plocen„ Contra Gnosum Grzybowski
Intuitu Prætensæ Bonificationis pro Combusta Ecclesia
Drozdoviensi et Inscorsivo Actoratu Ejusdem Mfici Bro-
mirski pro præsenti Termino ex Limitatione Incidenti Resi-
pectu Prætensionum ex Possessione Ejusdem Gnosi Grzybowski
Bonor Drozdowa post primitivum Condescensionis Termi-
num emicantium recedente Eodem Mfico Bromirski Vexil-
lifero Plocen a Promotione Eorundem Actoratuum Liber Gnosus
Grzybowski a quavis his in Actoratibus Mfici Vexilliferi
Plocensis impetitione pronunciatur. Quoniam vero Idem
Gnosus Fabianus Grzybowski Camerarius Terrestris Zawskrzen-
sis ad Mentem anterioris Contractus Die 30. Aprilis Anno
præsenti cum Mfico Joanne Bromirski Vexillifero Plocen
Confecti ad huccusq non affectuati sub alternum Contractum
intuitu Resignationis Bonor Drozdowo Piekuty et Sortium
Bonor Drozdowo Ecclesiastica cum Eodem Mco Bromirski
Vexillifero Plocen sub Tractu Condescensionis præsentis Die

6ta Aug

Sta Augusti Anno presenti Jmoit et Eundem Condractum
Partes utraq; Condrahentes Judicio Suo condescensionali
ad approbandum et in Decretum presens ingrossandum
Sorigund Cuius Condractus in Papiro a Thesauro Regni
Unus Grosi argenteij Signato Conscripti Manibus Par-
tium propriis et Amicor Subscripti Tenor Sequitur Talis
Między WJDanem Fabianem Gnybowskim Komornikiem
Ziemi Zawskrzeńskiey Jchmoć Państwa Antoniego y Mar:
cyanny z Kreciszewskich Małżonków spłodzonym Synem
Ziedney a WJmći Panem Janem Brómińskim Chorążym Sto:
dzim niegdy WP. Adama Brómińskiego Chorążego Płockiego z
W. Maryanną z Skarbków spłodzonym Synem Drugiey
Strony Stawa Ugoda y Przyiacielskie umiarkowanie w spo:
bie takowym, iż gdy po nastąpionych pomiędzy tymże WP
Gnybowskim y WP Brómińskim o pułaz Czesci na Dro:
dowie Kościelnym y Sekutarzach, Kondrakcie uzupełnienie
Tranzakcyi z tychże Kondraktów wynikłych, dla przeciw
Zaskarzeniami wyrażonych niedoszło, o co Manifesta przez W.
Chorążego przeciwko WJ Komornikowi rożnie pozachodziły
Skargi z tym Strony Processa Ztąd wynikaiące, y Oney
na wzaiem umarzaiąc do spisania Kondraktów w tey Samey
Ekspensyi y Jstocie iak pomiędzy dnia Trzydzie:
stym Miesiąca Kwietnia Roku Teraźnieyszego w Drozdowie
Zawarte Zostały przystępuią to iest Jż tenże WJ Gnybo:
wski maiąc Czesci tak na Drozdowie Kościelnym y Sekutach
na mocy Tranzakcyi od JWami Rzeszkowskiey y Jchmoć Panow
Dłużniewskich Zeznanych iako też natychże Sekutach na
mocy osobnych Tranzakcyi przez JWana Zdzieskiego uczy:
nionych, Prawem Dziedzictwa przed Zawarciem pomiędzy
Kondraktów z WP Chorążem nastąpionych sobie służące, Tera:
źnieyszemi Czesci Zwszystkiemi do nich zdawna należącemi Przyległo:
ściami, Grzędzyskami, Polami, Rolami, Łąkami, Borami, Lasami

Zarosłami

Jarościami, Stawami, Rzekami, Strumieniami y tychże Wodzbi:
gami, Siedliskami, Ogrodami, Budynkami, Wszelkiemi, Podda:
nemi Obojey Płci na Gruncie będącemi y zbiegłemi, Jch Dato:
gami, Szyndami Gospodarskiemi Robocizną Czynszami Dawina:
mi, Zasiewami Orzinnemi y Jaremi nic Sobie ani Sukcessorom
swoim nieostawuiąc ani excipuiąc tuż tak iak te Rzeczy w
swoich obszernościach y ammiedzowaniu dawności Zostawa:
ty, y do tych Czas w Granicach Zostaią, Zuwszystkiem Pra-
wem iam wm Jure Patronatus presentandor Parochor wruy-
wspomionym m:o W. Brońskiemu Chorążemu Płockiemu y
JEgo Sukcessorom za Summę ośm Tysięcy Złotych Polskich
Za szacunek tychże Rzeczy ustanowioną, y Pięć nasie Zer-
wonych Złotych Porękawiznego, wedle pierwszych kwadra:
tów z W. Chorążem Zawartych dacie daniu y na wieczność
pmedacie, która to Summa wraz z Porękawiznym, gdy wedle
obmowy pomiędzy tychże Kontraktów pmd Xięgami Grodu
Płockiego od W. Chorążego dla W. Komornika w Kancella:
ryi Złożoną Została, pmieto W. Gnybowski tęż Summę Sum:
mę wraz z Porękawiznym z Kancellaryi Grodzkiey Płockiey
odebrać winien będzie. Kontrakt Zas ten do utwierdzenia
y wieczystego roznocnienia, tudzież w Dekret Sądu
Ziazdowego wniągnienia, stronny poddaią Tranzakcyi Zas
Renygnacyą y kwit de pretio ab Dono Manumissi W.
Gnybowski na rzecz W. Bromskiego y JEgo Sukcessorów
pmd Xięgami Grodu Płockiego, dnia osmego Miesiąca y Roku te:
raźniejszych Zeznań Obowiązuiących. Nad to W. Gnybowski
maiąc Sobie od JPanów Dłużnikowskich Prawo do Poszukiwa:
nia Kalkulacyi z Rzeczy pmer nietrzeźwie zapmiedanych należycy
ustąpione, toż samo Prawo na osobę W. Chorążego wraz z roz:
porządzonym Processem pmekwa y Autentyczną Cessyą na Formi:
nie y przed Xięgami Zeznania Tranzakcyi pmadzinych ozna
czonemi

oznaczonemi uczynić powinien, Jndromissyą, w tez Części z mo:
cy poprzedniczych Kontraktów przez W. Chorążego Zabraną
utwierdza. W. Chorąży zaś Długi na Tychże Częściach będące,
Takie iakie Tranzakcyami Sobie służącemi W. Komornik do
uspokoienia na Siebie przeiął przeymuie Ewikcyą Wszelką Ta:
ką iaka Tranzakcyami na osobę swoię Zeznania Zaręczona,
tudzież od Długów gdyby przez Siebie Zaciągniętych na Dobrach
swoich y Summach W. Komornik W. Chorążemu ręczy y upe:
wnia, Na Pęczkowiźnie Dwoygi Stay Ortowiska do Jarzyny a
Żyta Osmnascie Zagonów Staiem czyli raczey przysiewku we:
dług Przyznania JPana Załęskiego u W. Chorążego służącego
wolne dla owczarza zebranie W. Grzybowski Ostrzega Preten:
sye wszelkie z powodu tychże Kontraktów, y utrzymywania się
przy Possessyi tychże Części przez W. Chorążego na mocy pier:
wszych Kontraktów Czynionego, do Kogokolwiek bądź miane
na wzaiem Strony niszczą y umarzaią, który to Kontrak y
Wnim opisane Kondycye y Obowiązki pod Rygorem Prawa
Prawa Tysiąc Siedmset Szesdziesiąt Osmego Roku o waż:
nosci Kontraktów ustanowionego pierwszemi Kontraktami przy:
iętym Strony uzupełnić we wszystkiem przyrzekaią a w przy:
padku obowiązków wyżey wyrażonych przez którąkolwiek Stro:
nę niedopełnienia, strony do odpowiedzi Jor Ziemstwa Płockie:
go lub Ciechanowskiego Sobie Naznaczaią y tenże Kontrakt w
przytomnosci Przyiaciół Podpisami Rąk własnych stwierdzaią
Dałł w Drozdowie Dnia Szostego Sierpnia Roku Pańskiego 1785go

Fabian Grzybowski Manu propria

Jan Bronimski Manu propria

Stanisław Sękowski jako Przyiaciel Manu propria Stanisław Bró:
nimski przytomny Manu propria

Karol Turowski przytomny Manu propria.

X Sylwester Zielinski przytomny Przyiaciel Manu propria.

X Jozef Czachorowski przytomny Przyiaciel Manu propria.

Jozef Łoszowski przytomny Przyiaciel Manu propria

hunc itaq

hunc itaq Contractum Judicium ad affectationem Partium Utrarq Contrahentium approbat Conformat et Rathificat et Ejdem in Omnibus punctis Standum esse adinveniendo Decernit Quatus Partes Contrahentes Ejdem Contractui in toto Satisfaciant idq sub Rigore in Eodem Contracto expresso adextremum Quo ad Cathegoriam Decreto serorsivo Judicij sui pleni Terrestris Plocens In Terminis Communibus in Płońsko Die 5ta Mensis Februarij Anno presenti Inter Infidelem Mosiek Salomonowicz Tabernae in Bonis Drozdowo Ecclesiastica Sittae Arendatorem Cultorem et Citatum et Meum Josephum Bromirski Vice Capitaneum Castrens Plocens Citatum et Actorem ac Gsum Fabianum Grzybowski Camerarium Terrestrem Zawskrzensem Adcitatum Emanato Causam Intuitu bonificationis Decessus in Arenda ac Combustarum in Braxatorio Rerum Meliorationisq Decretorum Injunctae Condescensionis et Condescensorialis Camerarialis Terrestris Plocensis ac Aliarum Intervenientiarum Terminis Partium Contentar per Easdem Partes promotam ad Terminum Condescensionis presentis pro finali Decisione remittenti ad Judicium suum Introductam Licet Magnificus Josephus Bromirski Vice Capitaneus Castrensis Plocensis per suum Comparentem Repositio Manifestatione ex Personali Comparitione Nobilis Antonij Zabinski ex Commisso Ejusdem Magnifici Vice Capitanei de relevatione Decreti Condescensorialis Judicij sui in Anteriori Termino Feria Secunda post Dominicam Jubilate Anno presenti Lati Coram Actis Castrensibus in Mława Die Decima

Tertia

661

Decima Tertia Mensis Maij Anno praesenti
facta Remissionem Causae praesentis ad Judicia
Tribunalitia Regni Petricoviensis subsequen
dam exoblat cum tamen in hac Causa nulla
Resolutio in Anteriori Condescensionis Termi=
no subsecuta est et modo primum Eadem Cathe=
goria ad Judicium Introducta in quo nulla
adhuc disjudicatio intervenit perindeque in
Eadem Magnificus Vice Capitaneus Casten=
sis Plocensis a Suo Judicio Nullum gra=
vamen sentire potest Idcirco amputata
Eadem Remissione indebite affectata
Partibus in Causa experiri Mandat Movit
Magnificus Josephus Brominski Vice Ca=
pitaneus Castrensis Plocensis ad Judicia
Tribunalitia Regni Petricoviensis non Admis=
sa Tandem Eodem Comparente Magnifici Jo=
sephi Brominski Vice Capitanej Castrensis
Plocensis inferente quia Idem Magnificus
Vice Capitaneus Causam Suam in Termino
Condescensionis in Fundo Bonorum Pro=
szkowo sese agitantis hoc in Tractu nempe
Die Vigesima Augusti Anno 1785to
qua hanc suam allegationem praesenti
in Judicio

praesenti in Judicio proponit attentat ex re Neces-
sariae Personalis Comparitionis Ejusdem Ma-
gnifici Vice Capitanej ad Educendam hac
In Causa Inquisitionem Dilationem Majo-
ris Ejdem Magnifico Vice Capitaneo Conce-
dendam Exposcit Judicium ad affectatio-
nem Ejusdem Comparentis Magnifici Vice
Capitanej Castrensis Plocensis Dilationem
Majoris Ejdem Magnifico Vice Capita-
neo ad Terminum infra exarandum ex
Limitatione Incidentem Concedit Quam
Idem Magnificus Vice Capitaneus in Ter-
mino ex Limitatione Incidenti Documento
probare Tenebitur Nihilominus ex re Con-
cessae Ejusdem Dilationis Majoris Judi-
cium Causam hanc cum pleno Robore
et Rigore Decretorum ad Feriam Secundam
post Festum Sancti Mathaej Apostoli pro-
ximam scilicet Diem Vigesimam Sextam
Mensis Septembris Anno praesenti 1785to
Incidentem Limitat Differt et prorogat
Conservando Partibus Terminum ex Eadem
Limitatione Incidentem Coram Suo Ju-
dicio aut alio Magnifico Judice Colle-

gij Sui

663

Collegij Sui sive Generoso Camerario Terrestri Plocensi uno aut binis Conducendis Condescensuris comparendi peremptorium Decreti praesentis Vigore.

Joannes Gumowski Judex Terrestris Palatinatus Plocensis mp

Officium Praesens Cre Capitl Ploce ad Oblaonem Nblis Alberti Krzyżewski Decrum Condtle infrascrum in Bonis inferius nominanae inter ptes infra explananae per Judm Judicatus Trre Ploce prolatl manuq ejusae Judicij propria Subscrum reproducen ad Acticanae actisq praesen ingrossanae Suscepit in tenore Seqven (inserat) Orgle Ejusae Decri circa acta praesen est Relictum.

In Cro Ploce f. 2. ante fm S. Michaelis Archangeli pxa scilicet Die 26 Mensis 7bris A D 1788to

Primum in Judicio Officij Castrensis Plocensis Die 30. mensis Aprilis Anno
1781mo Quo Summa Sexaginta Florenorum Polonicorum per Gnum Sampławski
ab olim Gno Theodoro Purzycki ad Scriptum Manuale Contracta ad Sol
vendum Gno Fabiano Grzybowski ab Eodem Gno Ignatio Sampławski pre
via Locatione ad solvendum injuncta et extraditio Bombardae
Ferro Obductae scripto pactato extradi assecuratae demandata Alte
rum in Judicijs Terribus Plocensibus in Raciąż Die 23tia mensis Octobris
Anno 1784to Quo pro Adoribus Liquoribus ac alijs rebus Summa
in Unum juncta Mille Florenorum Polonicorum per Partes Compactata ~~et~~
a Gno Ignatio Sampławski pro re Gnosi Fabiani Grzybowski Came
rarij Terris Zawskrzensis ad Solvendum est adjudicata adque Mani
festationem de Contraventione supraposito Dcro Castrensi Plocensi
Coram Actis Terribus Plocensibus in Raciąż Die 25ta 8bris Ao 1784to
et Condemnationem Eo intuitu in Judicio Officij Castrensis Plocensis
Die 8va mensis 9bris Anno Eodem ex Pte Gni Fabiani Grzybowski
super Gno Ignatio Sampławski Obtentam Suo in Judicio Conde
scensoriali reponit et Solutionem Earundem Summarum Obligato
riae in Exemptionem Bonorum Drozdowa quam ex Jure Cesso ac
pro Processibus sibi provenientium injungendam exposuit Jam
autem Gnus Ignatius Sampławski repositis ~~Quietationibus manualibus~~
Primo Quietatione Autha Coram Actis Castrensibus Plocensibus Fra 3tia post
Festum Divisionis Sanctorum Apostolorum Ao 1741 qua Gna Anna Sampła
wska Olim Pauli Filia Relicta olim Gni Valentini Druchowski Consors
Vidua Gnam Antonium Sampławski Venatoridam Dobrinensem Gni
Gabrielis Filium de Summa Quingentorum Sexaginta Septem
Zynphonum Polonicorum per Ipsum actis Castrensibus Vissogrodiensibus Anno
1737mo Eidem Gnae Druchowska cum Provisione inscripta Quieta
vit Item Quietationem Manualem in Małużyno Die Decima
7bris Ao. 1742do datam Dna Gnus Antonius Druchowski de Provisio
ne pro Uno Anno a Summa Quingentorum Zynphonum ~~Gnam An~~
in Quota Triginta Zynphonum a Gna Marianna de Karskie Sam
pławska Venatorissa Dobrinensis propter Gnam Annam de Sampławskie
Druchowska Matrem Suam Levata quietavit Item Quietatione
Manuali in Nagurki Die 8va 8bris Anno 1744to per Gnam Annam
de Sampławskie Druchowska in rem Gnae Mariannae de Karskie Sam
pławska de Summa Quinquaginta Zynphonum ab Eadem recepta
cum adnotatione quaetae Decem Zynphonum sibi apud Eandem Gnam de
Karskie Sampławska restantis datam ~~de~~ quam Quotam Decem Zynpho
num Gnosus Antonius Druchowski Filius Gnae Annae de Sampławskie
Druchowska in Małużyno Die Undecima Junij Ao 1745to recepit
et in Eadem Quietatione annotationem receptionis subscripsit
Item Quietatione Manuali in Ciołkowo Die 10 Martij Ao 1745to
per Gnam Annam de Sampławskie Druchowska et Gnam Marcyanum
Druchowski subscriptam Qua Gna Anna de Sampławskie Druchowska
Gnam Sampławska Venatorissam Dobrinensem de Provisione pro An
no 1745to in Quota Triginta Zynphonum Levata quietavit Item
Quietatione Manuali in Ciołkowo Magna Die 13 Augusti Ao. 1756
per Gnum Marcianum Druchowski subscriptam Qua Jd Gnus Marcianus
Druchowski Gnam Mariannam Sampławska Venatorissam Dobrinensem
de Provisione pro Anno 1756to recepta quietavit ad extrem Quietationem

665

Quitationes Manuales in Maluszyno Die 12 Februarij Anno 1753
per Hum Antonium Druchowski et Amicos Hos Michaelem Kowale
wski et Simonem Kiaszowski subscriptaw Qua Hus Antonius
Druchowski de Summa Centum Zyngh onum post Ham Druchow
mabrem in se jure naturae spectantium Hosos Lamptawskie re
"ab Eida
ceptba Eadem Summa ~~ab Eida~~ ~~ribat~~ quietavit, his idag Quitatio
nibus Ham de Lamptawskie olim Hi Valentini Druchowski Conso
rtem in Dominio Castrendi Plocensi anni 1743ty no mine Jo
anna Zyronie Leuficiatam annae nomen ibi de pordantem de
monstrab et Filios Ejus Quatuor ~~Fra~~ nempe Antonium Mariana
Josephum et Felicianum Druchowskie ~~Quibus~~ ex quibus Unum
Fatum Antonium Druchowski Summam Centum Zyngh onum Por
tionis Qua post Mabrem ab Olim Hos Lamptawskie Valentibus
Quis ad manualem Quitationem in Anno 1753tio Levatae ex
Quibus ~~Quibus~~ Reproductis et exposeitis Documentis animadversis Judi
cium Imprimis Summam Virginia Juan Milleum Florey Ca
per Meum Josephum Dromirski Vicecapitaneum Castren Plo
cen in Obligationem Bonor Dominus Ecclesiastica expo
et per Hum Capum ad Ham Fabianum Krybowski Camerarium
Terrestrem Lawskren de vendam juxta Obligationum
Transactionum superius exaratarum pro se Ejusdem Hoi Fa
biani Krybowski Camerarij Terrestris Lawskren in Exemptio
ex Bonis Eizd Dominus Ecclesiastica Ligni de provenit et
"una cum Censu Solutionem in Quibus Instituta Exemptionis Actata de progendarum
Jcab et in Terres" ad Solvendum Ingenium Declarab
Duo vero in ipsum Condemnatio nis
Duo vero ad Summam Quingentorum Zyngh onum cum Usur
sionibus et Processu a Quitesponibus Druchovianis ad Ham Fa
bianum Krybowski per Capionem devendam Quoniam
"Quingentor Zyngharum ad scriptum Contumacia
Eaq Summa" Ridemano Decreto Castren Plocensi Anni 1752
in Contumaciam Hos Lamptawskich Lato Salvis Quitationi
bus per Hos Lamptawskie in Termino Solutionis Hoc respon
cendis et per Hos Druchowskie accipiendis ad Solvendum Hom
Druchowskim adjudicata est, nunc autem Hus Ignatius
Lamptawski Quitationem Manualem de Summa Centum
Zyngh onum per olim Hum Antonium Druchowski Hoi
anna de Lamptawskie Druchowska Filium ex Virginali Du
ma in Vim portionis Qua Levatae "ao 1753tio" Datam produxit et non Agno
scenti Ho Fabiano Krybowski ~~Ea~~ per reali Ea Quinto Sanct
manuali ad comprobationem realitatis Ejus Quinpodis Le
trahit Proinde admisibili Eaq Ho Ignatio Lamptawski ad re
vento Saturis Quitationes comprobet in Eam Rostbiam proce
Eadem Quitatio manualis per olim Hum Antonium Dru
chowski de Summa Centum Zyngh onum data est realis Et
ad dicitur Ei Mihi ad pronunciandum Juramenti Rostbam
prestitit hoc Juramentum vobis Quprascripta post quod prestitum
Quitatio ne Anni 1741 Ita dicta per Hum Divisionem Sanctor Apostolor Ejusdem Actis Castrensis olim
Eam Annam de Lamptawskie Druchowska in Personam olim Antonij Ignatij Lamptawski de Summa
Quingentorum Quinquaginta Zyngh onum ad Judicium ne Speciem Tabulam nunc Possessam
Ei Ho Ignatius ad scriptum manuale contractum de re regulari Quinquaginta agnetis

Actum in fundo Bonorum Bronowo Zalesie Die Vigesima Secunda Mensis Augusti Anno Domini Millesimo Septingentesimo Octuagesimo Quinto idque in Termino Condescensionis p Decrum infra exaranda p Die Undecima Mensis Julij Anni Currens pfixo Sed p Ofm infrascrum ad Diem Vigesimam primam Mensis et Anni psens prorogatu ob Celebrationem vero festi in Diem hodiernam translatu

Coram Gso Petro Rudowski Camno Trri Plocens in psentia Gsor Josephi Lempicki Vices Regentis Mathiae Starczewski Valentini Strzeszewski Burgi Thomae Trzcinski Susceptans Crens Plocens Thomae Rosciszewski Pocillatoriae Raciasiens Joannis Sniechowski Nicolai Sawarecki Alioq plurimor Nlium ad Actum psens Congregatu Cum Mlis Rni Glis Providi Mathei Jedrasik de Kosemino Authi et Juratu ad Actum psens Acclamans et Eidem adstans

Ofm Suprascriptu Camrle Trre Plocens insistendo Decreto Judicij Trris Plocens in Plocko Die Quarta Mensis Maij Anno psens Inter Mcum Ludovicum Lempicki Ensiferiae Lukoviens ab Una et Michaelem Zaleski Pincernam Czervonogrodens Prte ab Altera plat quo mediante post injunctu Solutionem Summae in obligationem

horae

hora Bonor Bronowo Zalesie p Suprafatt Mcum
Zaleski Mco Lempicki exposit in ordine cognitionis
pretensionum ex fundo pallegatt Bonor pululan
Condnio Officij Sui Camrlis p die Undecima
Mensis Julij Anni Currens est Assignatt Cui Offic
Camrli mutuo prtium Sumptu ~~Ad fundum~~
~~pallegatt Br Bronowo Zalesie~~ Condescensuro an
Omnia Contractus Obligatt ac Inventarij Statu
hora Br Circa Capessitam Mci Zaleski possessione
Conscri reproductionem Sententiandi Statum mo
num illor Br revidendi et cum Antiquo Mco Za
lewski dimisso confrontandi de desolatione vel
paradne auctis sive deperditt inseminaonibus
Angarisaone et pfugione Subditt Cunctis
fundi ptensionibus inquirendi investigandi
Inquiones si opus fuerit expediendi Jurta p opo
nitate Negotij excipiendi Trnos pfigendi, Rig
res Annectendi, Satisfactionem et Bonificatio
nem omnimodam quid Cui et a quo pvenen
pstanae decernendi, Causamq hanc ad Con
ta trnor et Mronum prtium finaliter de
dendi, disjudicandi data est potestas, Cuju
Officij Camrlis Condescensuri decisioni prtes ut
pareant et judicatum patiantur Sub pena Bao
illo in trno Condnis Sup prte Contraveniens
blicanda est injunctt p eoqq Condnis Trno
tatio prtium quos voluerint et quos negotiu
poposcerit est Concessa, prtes vero adcitanae
eoq Coram Officio compareant judicattq patia
ad fundum dictorum Brum Bronowo
Zalesie cum attinenq eum transferenda Jurisdictio
Sub

Postinus ad Scriptum manuale contractam sed regulari neque unti agnita

Sub Rigore ~~eoq~~ ut Supra extendendo Sunt obstricti tum in Virtute pro
gationis p Offm Suum die Nona Mensis Julij Ao Currenti
ad Diem Vigesimam primam Mensis ~~Augusti~~ et Anni
Presenti facti ad Acta Crenti Plocensi Die Undecima Men
sis Julij Ao eodem modo oblata porrecta deinde ob Celebra
tionem in illa die Sti Robore Reclamationis p Mlem
Martinum Nowak de Machcino Authum et jurati
in fundo Dicti Bri Die Vigesima Mensis et Anni
Currenti hujusce Trni in diem hodiernam Subsecuti Co
ramq Eisq Actis eaq Die Nempe Vigesima Mensis
et Anni Presenti Circa ingrossationem denuntiationis ~~de~~
~~ea~~ quidem ~~p Offm Suum ad memorati Bona in Actu Contenta~~
~~transportata~~ Recognitae ad fundum toties dicti Bonor
Condescendit ibiq Jurisdictione Sua p vocem Mlis
in Acta expressi fundata eidem prtes ut Suo coram compa
reant Officio Acclamare mandavit ad Cujus Mlis
Acclamationem Mcus Ludovicus Lempicki Ensiferida
Lukoviensis Actor pltr comparuit quoniam vero Mcus
Michael Zalewski Pincerna Czervonogradensis Citi
~~presens~~ hocce in trno nempe hodierno disparuit et se condemnare pmisit pin
de Sup eoq Citi disparenti in lucro Contraventionis
Decro ex vi Cujus presens fundata jurisdictio et hoc in
Causa bonificationis fundi pretensionum ex possessione
Obligati hodie Bri Bronowo Zalesie Cum Attinenti
pmanant Sententiandae Offm presens Condemnationem
prti Acti comparenti obtinere pmisit ad quam publi
candae Mlem actui presenti adstanti addidit et deputa
vit qui Additus memorati Mcum Zaleski Citi dispa
renti esse Banit juri Communi Contrarium Alta
Sua pecunia et Sonorosa voce ante Stabam Iu
dicialem in presentia plurimor et variae Condnis
Eidq mediante Denuntiatione ad hocce Hominum
temporis transportati terni ad fundum
~~dictorum~~ illorum Bnum per eos Officium transportata

669

Hominum publicavit et ad Notitiam omnium
ptunc pscus deduxit de quo rediens ad Judm
fecit Relationem

Petrus Kuelowski Cameranus Dem
Plocen

Offm pscus „Crn Cavitt Plocen„ ad Oblationem Tnosi Casimiri Lukowski
Condemnationem in Tmo Condnis in fundo
nor infra nominanda agitata ex Pte infra spe
cificanda sup infra dicto obtenta et Publicata ac p
Offm Cond de Trre Plocen Emriatus manu pria
subscrau reproducens ad Acticanda Actis pscus in pr
dum suscepit in Tenore Legen Inseratis Originali
eiusdem Condemnationis Circa Acta pscus est Relictum
In Crd Plocen Tra ota postridie festi S. Michaelis
archangeli Scilicet Die 30 Mensis 7bris A.D. 1780

[illegible] ad scriptum manuale contractam se regulari neque unti agneta

340
640

Judicium Judiciatus Terrestre Plocense Condescen
soriale ad Requisitionem Infrascrar Partium Ca:
thegoriam Infraexarandam ex Decreto Condescensoriali in Fundo Bonor
Drozdowo Ecclesiastica Fra 2da pt Fm Sae Margarethae Virgae et Mar-
tyris Scilicet Die Decima octava Mensis Julij Anno 1785to In Fno
Condescensionis ex Limitatione Incidenti prolato una cum Compa
ritione Totali in Eodem Decro Contentio Rescriptum Extradidit Cujus
Tenor sequitur et quidem Comparitionis, ad cuius acclamationem
Eadem Partes Mficus Joannes Brominski Vexillifer Palatinatus Plocens
Bonor Drozdowo Ecclesiastica cum attinentijs Haeres Dominus tum
Gsus Jacobus Niegorski Eordem Bonor Economus et quidem Dominus
Actor citatus et adcitatus ac Indicens Economus quoq Actor Persona
liter. Mcus Ignatius Sampławski Venatorida Dobrinens citatus adcita
tus et Actor ac Indicens Itidem personaliter Gsus Fabianus Grzybo
wski Camerarius Terris Zawskrzens Distinctor Sortium Bonor Drozdo
wo Ecclesiastica Haeres et ex Eisdem Colator citatus pntr, Gnosi Josephus
Smoleński et Catharina de Zaborowskie Conjuges citati et Indicentes
per Gsum Fabianum Grzybowski Camerarium Terrem Zawskrzens Gsus
Sigismundus Draminski citatus et Indicens pntr Mficus Josephus
Brominski Thesaurarius Przasnens Vice Capitaneus Castrenens Plocens
citatus Actor et Indicens per Mcum Stanislaum Brominski Judicidam
Castrenens Plocens Gsus Thadaeus Przedpełski adcitatus pntr Gsus Hiacin-
thus Przedpełski indicens per Gsum Carolum Turowski Illres adm Rndi
Ignatius Małowieski Decanus Raciąziensis Praepositus Drobinens
et Adamus Sikorski Ecclesiae Kraykovien Comendarius addcitati tum
adm Rndus Josephus Czachorowski adcitatus et Actor pntr Illris adm
Rndus Florianus Jaroszewski Praepositus Słupens adcitatus per Illrem
adm Rndm Ignatium Małowieski Decanum Raciązien Praepositum
Drobinens Perillis Rdmus Leo Belowski Canonicus Brzesten Praepo:
situs Węgrovien atq Illris adm Rndus Vincentius Cmielowski Praepo
situs Caminicens Bonor Rzewino cum attinens ac Communitatem
Węgrovien Spectantium Commissarius totaq Communitas Węgrovien
adcitati per Eundem Illrem adm Rndm Cmielowski suo et Perillis Rdmi

Praepositi

Rndm Praepositi ac Totius Communitatis mne pntr Illris adm Rdus Jaw
Decanus Płoniensis Praepositus Dziktarzewiensis Patronus Tutor et Gnosi Sewe
et Clara Virgo immupta Minoremos Filiaster et Filiastra drozdowscy
citati per Eundem Illrem adm Rndm Patronum suo et Filiastri ac
stre suor mne pntr Illis. adm Rndus Sylvester Zieliński Praepositus
Gralewiensis adcitatus pntr Gnosi Cathanina Gnosi Joannis Olszewski
Burgrabij Castrens Zakrocimens Magdalena Gnosi Antonij Zoch
owski Consortes alg Barbara Virgo immupta Samptawskie et Jose
Gnosi Olszewski et Zochowski adcitati et Jnduentes per Eosdem
Olszewski et Zochowski suis et Consortum suar ac Gnosa Barba
Samptawska Virginis immupta Nominibus personaliter Gnosus
nislaus Wolski Jnduens pntr Gnosus Albertus Kryzewski Jndu
pntr Gnosi Ignatius Josephus Philippus et Antonius Wroskowie Fr
tres Inter se Germani tum Joannes et Leo Zizniey olim Valentim
Terezia Wroskowna alg Rosalia de Wroski olim Gnosi Jabl
Dziarski Consors Relicta Vidua Justina Gi Thoma Cotkowski Anto
na Gnosi Theodori Rybicki Consortes Wroskowny Jndiuantes pro
Ignatium Wrosck suo Fratrum Sorores et Sororinor Suor Mne pntr
Antonius Luboradzki Judicida Castrens Ciechanoviens et Magdal
Wroskowna inviem Conjuges Jnduentes per Num Maritum Suo
Consortis suo Mne pntr Religiosus in Christo Pater Ceslaus Log
Condentus Lanicien ordinis Sancti Dominici Prior Jnduens pe
Num Stanislaum Brominski Jnfidelis Mosiek Salomonowicz J
berna in Bonis Drozdowo Ecclesiastica Sitte Anatus Arend
citatus adcitatus et Actor pntr Gnosus Bartholomaeus Nadra
wski Jnduens pntr Gnus Fabianus Grzybowski Camerarius Ter
Lawskiens Contra Jnfidelem Judaum Mosiek Salomonowicz J
ens pntr Mus Stanislaus Sekowski Subjudicida Terris Lawskie
sis ad Actoratum Mgii Joannis Bromirski Vexillifer Plocens
tus pntr Mgius Antonius Kowalewski Capitaneus Regiminis
dia Pedestris Ani Jnduens pntr Mus Dominicus Samptawski
tatus pntr. Limita vero Competitionis Cathegoria Tenor sequitur
Ejusmodi. Quo ad Cathegoriam Decreti Scorsis o Judicij Lui Plni Jo
Plocens Jn Terminis Communibus in Plocensi Qrto Mens Februar
Anno presenti Inter Jnfideles Mosiek Salomonowicz Taberna in Bo

Drozdow

Drodowo Ecclesiastica sitta Arendatorem actorem & citatum & Mum Jose
phum Brominski Vice Capitaneum Castreng Sloceng citum & actorem
ac Jsum Fabianum Snybowski Cameranium Castreng Jenem Zawsbeg
adcitatum Emanato causam Intuitu Bonificationis decisus in arenda
ac Combuctat imbrazatonio Rer melioralionis & Decor injuncta Con-
descensionis & Condescensorialis Cameranalis Jenis Sloceng ac aliar
Interuenientiar Terminis Partium contentar per Eadem Partes pro nu
tam ad Terminum Condescensionis presentis profinandi Dijsionem re-
mittenti ad Judicium suum Introductam Laud Mus Josephus Bromin-
ski Vice capitaneus Castreng Sloceng per suum Comparentem Reposi-
ta Maatione ex personali Compariatione Nobis Antonij Zabinski ex
Comisso Ejusdem Mui Vice Capitanej de relevatione Dein Condescenso-
rialis Judicij Sui in Anteriori Jno Sra 2da pt Duam Jubilate Anno pre-
senti Lati coram Actis Castreng Sloceng in Mlawa die 13 Mensis Maj
anno presenti facta Remissionem causa presentis ad Judicia Ju-
blia Ani Petrovieng subsequendam Exobtat cum tamen in hac causa
nulla resolutio in Anteriori Condescensionis Termino subsecuta est
& modo primum Eadem Cathegoria ad Judicium Introducta in quo
nulla adhuc dojudicatio intervenit perindeq in Eadem Mus Vice Ca-
pitaneus Castreng Sloceng a Suo Judicio Nullum gravamen sentire
potest Jdcirco amputatis Eadem Remissione indebite effectata
Partibus in causa expedi mandat Movit Mus Josephus Brominski
Vice Capitaneus Sloceng ad Judicia Jublia Ani Petrovieng non admis-
sa Tandem Eodem Comparente Mui Josephi Brominski Vice Capitanej
Castreng Sloceng instante Quia Idem Mus Vice Capitaneus causam
suam in Termino Condescensionis in Fundo Bonor Rozekowo sese
agitantis hoc in Tractu nempe die Vigesima Augusti Anno 1785
qua hanc suam Allegationem presenti in Judicio proponit attenta
es re Necessario Personalis Compariationis Ejusdem Mui Vice Capita-
nej ad educandum hac in Causa Jquisitionem Dilatationem Majo-
ris Eidem Mui Vice Capitaneo Concedendam exposcit Judicium ad
effectationem Ejusdem Comparentis Mui Vice Capitanej Castreng
Sloceng Dilationem majoris Eidem Mui Vice Capitaneo ad Termi-
num infra exarandum ex Limitatione Jnvidentem Concedit quam

Idem

Quam Idem Mcus Vice Capitaneus in Termino ex Limitatione Inci-
denti Documento probare tenebitur nihilominus ex Re concessa Ejus-
dem Dilationis Majoris Judicium causam hanc cum pleno robore
et Rigore Decretor ad Triam Secundam post Festum Sancti B.
Mathaei Apostoli proximam scilicet Diem vigesimam Sextam M.
Septembris Anno praesenti 1785to Incidentem Limitat Differt et
prorogat Conservando Partibus Terminum ex Eadem Limitatione
Incidentem coram suo Judicio aut Alio Mco Judiciae Collegii
sui seve Gnoso Camerario Terrestri Plocensi "uno" aut binis Condu-
cendis Condescensuris comparendi peremptorium. Decreti pre-
sentis vigore. Joannes Gumowski Judex Terris Ptus Plocen.

Offm praesens Castrensis Capit Plocensis ad oblationem G. Francisci Wolf
Cathegoriam infrascriptam ex Decreto Condrli in fundo B. Drov-
ro Ecclesiastica in Trmo Condnis prolato excerptam manuque
M. Judicii Trmi Plocensis subscriptam reproducens ad Acta cancellariae
praesens ingrossandae suscepit in tenore sequenti J. Inserat Sen-
ginalia cuiusque Cathegoriae circa Acta Rei relictum

In Cro Plocensi Sabbatho post Festum Sancti Mathaei Apo-
stoli "et Evangelistae" proximo scilicet Die 24ta Mensis Ilris
Ao Dni 1785

Actum in Borra non procul a fluvio nuncupato Slerwa pro-
pej fundos noviter extirpatos in loco controverso inter he-
reditates Villar. unius Parzen Capituli Plocens ad meridiem
ab una alterius Krzyzanowo J. Jacobi Zglenicki inter de-
gebentionem et ovidentem locum a secunda partibus ing
in Dño ex prorogatione Judicij scilicet die Duodecima
mensis Septembris anno Dñi 1785to non prejudicando cujus
Partium hereditati in presentia mei et JJ. Thomæ Kosiebrodzki
Subjudicis Dobrinensis Mathiæ mazowiecki Mathiæ
Starzewski Valentini Strzezewski Plocens Josephi
Jazwinski et aliorum nobilium ad actum hanc congregatorum
nec non mei Regni Gnatis Boridi Andreæ Jaroszewski
de Krzyzanowo Authentici et Juratis actum hanc acceptan
tis etiam adstantis

Officia infrascripta Granitiale et Terrestre Cameraliter
Actus Plocens ratione Decreti Dñis Plocens in Judicio die vi-
gesima mensis Januarij Anno hanc Inter J. Jacobum Zgle-
nicki Plocens Villæ Krzyzanowo Locatum et Exporem actorem
ab una Item Celsissimum Christophorum in Slupow Slewski
Cyppum Plocens Ducem Lieduneus Perfectum Mendikinum Victorem
Vzychowski Canum Cathedralem Plocens Bonor Villæ Parzen
Gratiarum administratorem Posessorem totumq Capitulum
Cathedrale Plocens citatos parte ab altera Pro parte causam
respectu dismembrationis Bonor Krzyzanowo a Bonis Parzen
ad gen. Cameralium vel ejus Officium remittentis in hijus
dis judicationis causæ facti et protensionum condecen-
tionem Judicij sui sive JJ. Cameralor Dnium Plocens aspi-
grantis virtute Literarum Innovationalium ab Illu
stri hinc Cameralio emanatar et contra Celsissi
mum Cyppum Plocens ac Capitulum Cathedrale Plocens ad Bo
na Parzen cone rend hinc mox nachie ad Bona Juno
dze ex portatar contra JJ. Krzyzanowskie et Mitto-
wski ad Bona Smidzen Editar et coram actis cau
sæ Plocens Diebus Vigesima Junij et Prima Julij anno Dñi
per Inclem Regni Gnatem Boridan Andream Jaroszewski
de Krzyzanowo ex Justantia et Actoratu J. Jacobi Zgle
nicki recognitar adeet cumm virtute Prorogationis
per Illtrem hinc Cameralium Actus Plocens in Bonis

Karwowski

Varsovich die quarta Julij datuatam manuq propria ejus
gm. Succamerarij Subscriptam et coram testes Arc Sloc
die Decima nona mensis Augusti pers. Jacobum Z
nichi obtatuatam ex requisitione Ejusd P. Zyse
nichi Stor Krzyżanowo heredis primogenitis testo
ad locum in Actu Conventus Conderuerunt Jhilg
Jurisdictionem suam voce suppraserijpti Judis proui
pace et securitate fundament Partes ad Inscribend
Compartitionem declarare mandarent quibus de
matis Jro Jacobo Zyslenichi Stor Krzyżanowo hered
et Sopore ad pnta Celsissimo Christophoro Szembek
Eppo Sloven Duci Lietuaneq Illustrissimo et Reuerendissimo
capitulo Cathedrali Sloven nec non Perpetuo Reuerendo
no Victore Wyschowski Canco Cathedrali Sloven Bono
Sarep Gratialibus adiutatibus Sosepore Cittis per Eund
Perpetuum Reuerendissimum Victorem Wyschowski et Stor Perpet
Reuerendissimum Ejusd nominis Wargowski Canos Cathe
drales Sloven per Decretum Generalis Capituli pro Pere
natis B.V. mense agitati die Nona mensis et anni Pre
ad hanc causam electos procuratores suos Celsissimi Pp
et totius Capituli Cathedralis Sloven. nominibus patro
ipsis Lyndorowa de Nierzyche primi o. d. m. Joan
mi Czerny vexilliferi Ducatuum Zatoriensis et Osw
cionensq secundi adjudens vota m. Lud Mosznabi
Lubapiscri Radomien Comte ac Lodewn et Impo man
Stor Junoszyc et alior Hereditus ex collateralitate
adiutatis pers. Mathiam Starczewski Stor Sloven Acti
Arc Sloven die prima mensis Octobris 1782do o. pe
St. Stanislaum Ulyss Subjudicis Trem Sloven vi
tute Spitialis Plenipotentiæ Jnsertum Xenden Jo. Bn
gitta de Wolskie o. D. Francisci Krzyżanowski Relic
Comte vidua matre Alexio Albino Zuzanna et Barb
Filijs et Filiabus Theodora de Stupczewskie o. D. Vin
linis Krzyżanowski Relicta vidua matre et Lucegun
Filia Krzyżanowskie ac Casimiro Miodronabi
Camerarij Trib Sloven Stor Benedictus Heredibus
et Soporibus ex collateralitate adiutis per Eund Jeun

Casimirus

Casimirum Mitodrowski suo et Supraseror. GG. Krzyża
nowskich Coheredum suor. nne pnlto Comparentibus.
Tandem quoniam Perillres Rendissimi Wyszkowski
et Warszawski Canci Cathedrales Plocen. ob rationem
agitati adpresens Gnalis Capituli Cathedralis Plocen.
ac ob alias Legalitates suas Limitationem Psentis
Condescensionis in aliud tempus Exoptant in Termi
noq ex Limitatione prefigendo et Incidenti se, Celsissi
mum Eppum totumq Capitulum suum renuntiando
omnibus dilationibus Lege Concessibilibus Judicatu
ros offerunt et submittunt Generosusq Jacobus Zglenicki Br. Krzyża
nowa heres Principalis Actor in fundamento renun
tiationis quibusvis Dilationibus super Eandem Limita
tionem Consentit proinde Offitia Granitiale et
Terrestre prehabita ratione Legalitatum et Negotior.
suor. accedente adid Consensu utriusq partis Actum
Psen. Condescensionis ad Tempus Captatum et bene
visum literis Innotescensorialibus per Offitium Com
pestre Edendis ~~prefi~~ et duabus ante Trnum Conde:
scensionis Septimanis Emanandis prefigendum
Cum omni Rigore Decri Executivi Literar. Innote:
scensorialium et prorogationis superius in Actu Psen.
Exarator. Prorogant et voce mtis in Actu Contenti
differunt Conservando tam Partibus Principalibus
quam ex Collateralitate adcitatis ac alijs modo quo
vis Concitatis Illo in Trno Coram J.M. Succamerario
aut Judicio Trri vel suis Coram Offitijs Trnum Com
parendi paratum peremptorium pro quo Trno ex
Limitaone Incidenti Partes Principaliter agentes
Geometram Juratum et Privilegiatum fine delineatio
nis ductus utriusq Partis in Satisfactionem Legis
mutuo Sumptus Conducere obstringuntur Limita
tionis Psen. vigore.

Adamus Łączyński Camerarius Granitialis Pltus Plocen. Ppria
Michaël Mitoledzki Camerarius Trris Plocen. Ppria

644

Officium praesens Cnae Capitis Plocensis ad oblationem Gnosi Jacobi Zglinicki Limitationem Actus Condnis Granitialis inter bona Krzyżanowo et Sarzen Agitanae per Officia Cmrtia Granitiali et Terrestri Plocensi facti manibusque eorunde Officiorum subscriptis reproducere ad ... canae Actisque praesentibus Ingrossiamae Suscepit in tenore sequenti / ... rale / Originale ejusdem Limitationis Circa acta praesentia ... relicti

In Cnae Plocensi Fra 6. post Fm S. Mathaei Apli et Evangelistae praesentibus Dei 23. Mensis 7bris Anno Dni 1785.

Actus Limitationis Condescensionis Granitialis Inter Bona Krzyżanowo et Sarzen Subsecutae 1785 to 0.

Actum in Prątis inter Rubeta prope Alvenu Iolej Contro
verso Inter Hereditates Villar Czachowka Terrestrium
ab una, Sokolowo Collegij Manzionarior Siepraeny ade
cunda, et Carnowiczko Terrestrium Collateralium
à Tertia Partibus in Dno per Decretum Executivum Ffo
Die Decima octava mensis Julij Anno Dni 1785.
now Judicando Cujuam Partium Hereditati Jr Wzen
tis Jo. Valentini Josephowicz Gaul nunc Zakrzewski Albert
Valentini nec Todrowski Bonifatij Rokitnicki Franci
ci meinshi et aliorum nobilium ad actum Dnej con
gregati nec non mutis Regni Ignatio Swindi Francisci
Wisniewczyk de Wytarowo authentici et Juratis Actum
Dnej Acclamantis et Licq adstantis

Officium Granitiale Cameraniatus Petri Skarzey Rotore
Decreti Dnis Skarzey in Rocho Die Sexta mensis
Maij Anno Dnej Inter Mr. Michaelem Rokitnicki
sub Ff. Laurentium Antonium Josephum Casimirum et
Jacobum Makomaskie actores ab una Andream Siendo
Josephum Szczepetski Decanum Antonium Draskowicz
et Ignatium Laschiewicz manzionarios Siepraeny parte
ab altera Provisi Causam pro distinctione Bonor
Czachowka Terrestrium à Bonis Sokolowo ad Jmm. Curia
meratum vel ejus Officium cum prefixione Diej in
Acta Exarata remittentis in tuitionq dijudicandarum
videntiam Jaworow et Lundi Inter Dominum Condescendio
nem Judicij seu unius duorumve absentia non obstante
vel Ff. Cameranor aut etiam unius designantis actorum
in Acta Contentum ex Requisitione Hereditum Bor Cza
chowka Condescendit Jurisdictionem suam vocem mutis
provisa Securitate fundavit Partesq ad Inscribendq
Compartitionem acclamare Jubet quibus Acclamatis
M. Michaele Rokitnicki Bor Czachowka Heredeq ad prae
Ff. Laurentio Antonio Josepho Casimiro et Jacobo Mako
maskie Sortitum Bor Czachowka Hereditibus ad per Ff.
Laurentium Josephum et Jacobum Makomaskie suos et
supraseros viribus partis Collegio Manzionariorum
Siepraeny Bor Sokolowo Hereditibus et Possessoribus Citis.

per
Din Executione Anteriorum Decretor

per admodum Reverendum Ignatium Laszkiewicz Manucionarium
Liepurcensem per Collegium Communitatis manucionarios in Capitulo
Generali die Decima Tertia mensis et anni Currentium
electum et prenominatum Causarum procuratorem suo et totius
Collegii sui nomine contra hæredibus et Successoribus Bo
Crasnomiensibus Terrestrium ex Collateralitate admittis pe
Ff. Paulum et Nicolaum Czarnomskie de Joannem Ma
nowski suis et aliorum supraserorum Bonorum hæreditar
nominibus pretensis hæredibus et Successoribus Bonor
Czachowa Terrestrium ex Collateralitate admittis pe
F. Valentinum Josephowicz Bleszcz comparentibus tam
de Consensu hæredum Bonorum Czachowa partis principa
liter agentis ad exposcitationem Collegii manucionarior
Liepurcensis officium Granitiale actum Dzierz Condescensionem
cum omni vigore et rigore Decreti executivi ad diem pri
mam mensis Augusti anno proxime venturam
Limitat prorogat et differt Conservando tamen Partes
et admittis paratum per exhibitionem Limitationis
Mti in acta contento promulgare mandat Limitatio
præsentis vigore.

Adamus Szczyński Camerarius Granitialis Actus Bleszcz

Actum in Stratis inter Rabeta prope Arcum in loco Contro
verso inter hæreditates Villar Czachowko Terrestrium ab
Jadicewo Collegii manucionarios Liepurcensis a decennia et
Carnominis Terrestrium Collateralium a Tertia Parte tus
in Jure ex Limitatione precedenti die prima mensis
Augusti Anno 1785to Nullius Partis Jure Loco. Jo Excell
mi et Generosi Josephi Kobielnicki Exhibitum Mandatis
Regiis et Ptus Bleszcz in Exercitu Nationali Vexillifer Lan
Bachorinskii in Eod Exercitu Vicegerentis Nicolai Szymon
Dometra Jurati et Privilegiati Valentini Josephowicz
Gurd nominis Zoltowski Bleszcz Antonii Miedzinski ad
Josephi Nicki Adamowski et aliorum nobilium ad
actum per Congregationem non Indies Regni Gnadis Pro
Granicies Visnicensis de Mandato Authentia et
Jurati Actum per alienantis et Illis adstantis
Officium Granitiale Camerariatus et Judex Terrestre Subjudex
Ptus Palatinatus Ploczensis Roborie superius de Actu Exam
Dzierz Executivi et Limitationis per officium eius
Granitiale facte ex Requisitione hæredum Bo Czachowsk

Terrestr

terrestrium ad locum in actu condentium condescendit Ghilg
fundatis suis Jurisdictionibus partes adjuvientes ad
Compartitionem audiamare Juxta pius automatis Inpo
Michaele Kokitnicki Bre Cracho wha Lerede ad partis
Laurentio Antonio Josepho Casimiro et Jacobo Mahomachie
Sortiep Bre Cracho wha heredibus ad partis admodum Rendi
Paulo Lisowski Projecit Pilichovicz tum P. Joanne Ma
Janowski Paulo Nicolao Jacobo Ademo Patruis et alteris
Ademo Filiastro Czarnowskie Josepho Konicowski
marianna obij. Adalberti Czarnowski Relicta Conse
Vidua matre Casimiro Filio Czarnowskie Bre Czarno
winho heredibus et Sporibus ex Collateralitate adeitis
partis mm. michaele Kokitnicki et Dorothea de Staron
pinskie primis ob M. Bonifacij Madrieski secundi adme
sem voti juniem Conjugibus Sortiaw Bre Cracowo magna
heredibus ex Collateralitate adeitis per Manitum suo et Lentio
suo nne partis P. Stanislao et Bartholomeo Madrieskie
Sortiem in Lisiq Bonis Cracowo heredibus ex Collateralitate
adeitis per P. Stanislaum Madrieski suo et Fratris sui
natu minoris nne partis P. Joanne Patruo et Vincentio
Filiastro Cracowskie marianna primi ob P. Joannis Cza
chowski secundi adjudsem voti P. Josephi Madenowskie
Consorte matre mathia et Catharina Filio et Filia Cza
chowskie Sortiem in Bonis Cracowo magna heredibus et Josepho
inibus ex Collateralitate adeitis per P. Joannem et Vincentium
Cracowskie suis et Superasevo Conitatos nnibus partis
et quoniam admodum Rendi Josephus Przedpełski Decanus
Siepraen Antonius Mashowski adj Ignatius Laschiewicz
Stolnik Collegium manionarios Siepraen Bonor Jaslerien
Heredes Dominii tum P. Joannes Kotchowski adminis
strator adj Caterva Subditor de Lisiq Bonis Jaslerien Citis
Judicias Newporis obrationem Conduendi Patronij ad
Diem Lodiernum newpe Terciam mensis et anni Labentis
tam a Judicio quam Parte exspectantes et obtinentes Jow
dicto etiam Patrocinio Causatiq tanti Newporis
protractione presenti in Dno Disparent et se perti
naciter Condemnare permittunt proinde super
Eisd Citis Disparentibus tam in Lucro adjudicationis
Ductus heredum Bre Cracho wha quam ratione alte
tatis violentiae bonificationisq quorumvis Damnor
rendi defundis et Fratis Catapeti ac Contraventio

nis

681

Decreto Executivo refusionisq Litis expensarum Officium Granitiale et Judicium Terrestre Condemnationem obtinere permisit et decrevit ad quam publicamus Camerae Perpetuae Banitionis poenam mtem in Actu Contentum addidit et deputavit Qui Mtis praefatos Cittos disparentes esse banitos decretoq Contravenientes in praesentia Plurimorum nobilium Proclamavit et publicavit et de praemissis Officio et Judicio suis retulit Relationem Post quam publicatam Baonis Poenam Officium Campestre et Judicium Terre Causam hanc ad Judicium Terre pro ulteriori Continuatione Remisit Remittitq Praesentibus.

Adamus Łączyński Camerarius Granitialis Pltus Płocensis Anna
Antonius Woźnicki Subjudex Trnus Pltus Płocensis

Offm pcus Cap Capit Płoc ad Obladnem G. Thomae Trębinski, Condemnationem infrascriptam in Trno Condnis ~~[illegible]~~ Campestris Jur Bona Czachowko et Golejewo agitandae, ex pte infrascriptis nominandae super Pa introcontentam obtentam ad acticandae Actisq pcq Ingrossandae

Ex parte Haeredum Br Czachowka super Mansionarijs Sierpecensibus et alijs obtenta Condemnatio In Trno Condescensionis Granitialis

A Dni 1785 &c.

Originale Episcopi Condemnationis Scirca Actu pcq est relictum
In Trno Płoc feria 6ta postridie festi S. Michaelis Archangeli ultimi Die 30 Mensis Anno Ao 1785

Judicium Infrascriptum Camerariale Trre Plocen In Virtute Decreti Terrestris Plocen In Raciąż Die Vigesima Prima Mensis Maij Anno Pcu Inter Gnos Paulum Parentem Agnetem Rosaliam et Barbaram Filias Zbyszynskie ab una et Mum Stanislaum Wołowski Thesaurarium Reciąziensem Parte ab altera Lati Condescensionem Judicij Suj aut Gnos Camerariae Terrestrium Plocen ad Bona Brzesie Captato Tempore Designatum Terminum Eiusdem Condescensionis pro Die Duodecima Mensis Novembris Anno Pcu Quidem Determinat pro Eoque Trnum Condescensionis se Offert et Declarat praesentes Partes Obtestinat Dat In Wołowa Die 28. mensis Octobris Anno Dni 1785to

Sigismundus Skwarski Camerarius Trris Plocen

Offm praesens Crevae Capit Plocen ad Oblationem M. R. Prodi Joannis Maychrowicz de Rostkowo Auctri et Jurati Avisationem infrascriptam Trnum Condnis in bonis inferius nominanae agitanae determinanae per Offm Cmrle Trre Plocen factam manuq Eiusdem Officii subscriptae Reproducenae ad Acticanae Actisq praesentes ingrossanae suscepit in Tenore sequenae (Inserat) Originale Eiusdem Avisationis circa Acta praesentes est Relictum

In Crd Plocen Sabbatho postridie festi S.ti Simonis et Judae Apostolorum scilicet die 29. mensis Octobris A.D. 1785to

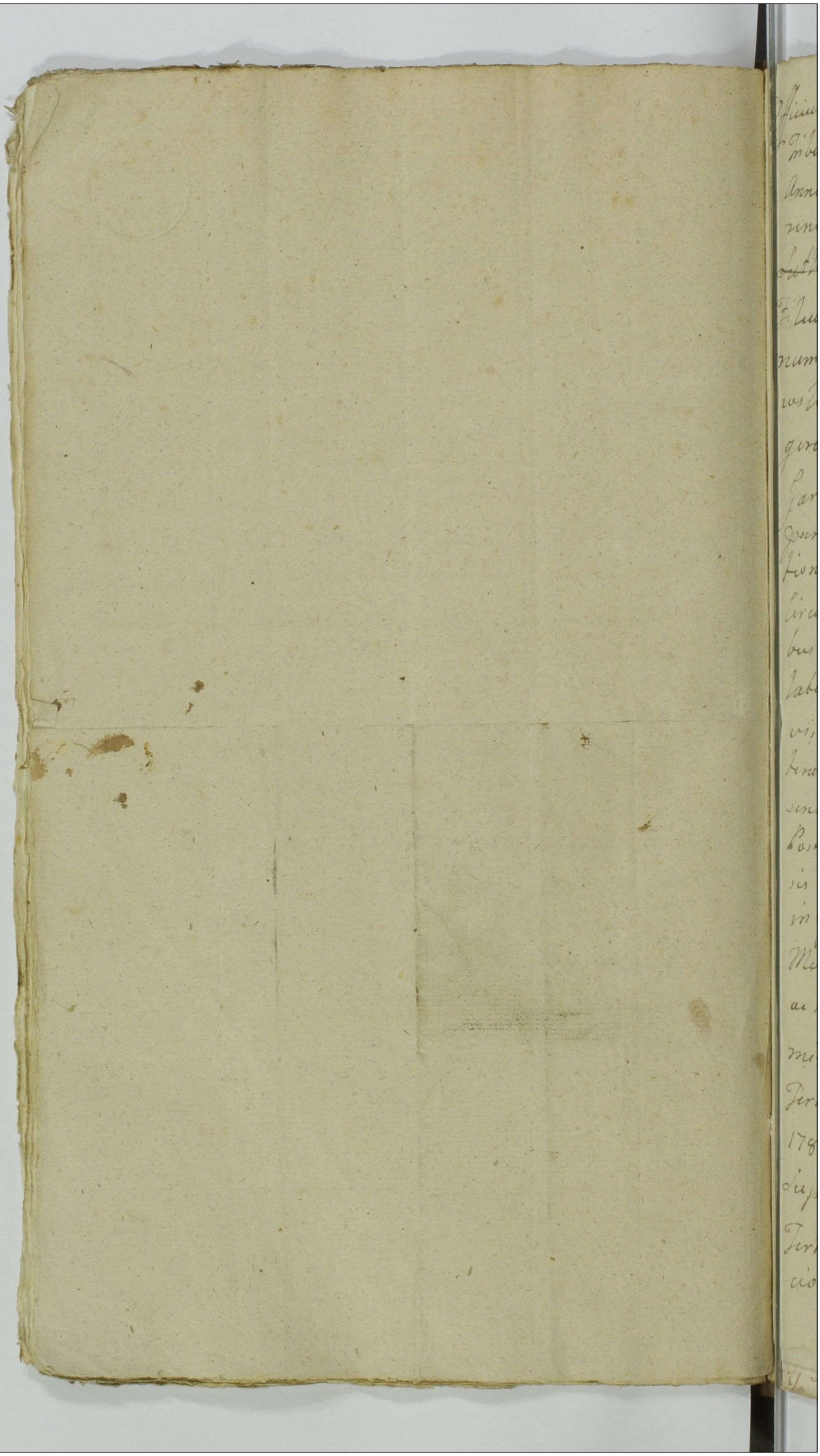

115 683

Officium Camerariatus Terrae Plocensis Attentis Decreto
Tribunalis Regni Petricoviensis die 23 Mensis Februarij
Anno labens Petricoviae inter MM Stanislaum Pa-
rentem et Franciscum Filium Rozickie Paulum
~~Sutkowski~~ Dapiferum Lukoviensem et Valentinum
Filium Sutkowskie ab una, et Gnos Valeria-
num Rutkowski Valentinum Niedziałko-
wski ac alios haeredes et Possessores Bnis Nidz-
gora Pte ab altera emanato, Condnem ad Bo
Garkowo pro Fra 2da pt Dni Jubilate Anno
praesens praeterita in Ordine repositionis Inquisi-
tionum investigationis de Damnis Iniurijs ac alijs
circumstantijs determinans tum Limitationi-
bus binis in Bonis Garkowo Prima quidem Fra 2da pt Dni Jubi-
late ob in accessibilem per Diluvium Aquarum re-
visionem Sylvae in qua Violentiae peractae exti-
terant altera quoque die 18 Mensis Julij de Con-
sensu Partium utrisque Ao Currens subsecuti
Posteriori Actis Terribus Plocensis in Sieprz die 20 Men-
sis Septembris oblatuati Terminum ejusdem Condnis
in praedictis Bonis Garkowo ad diem Tertiam
Mensis Novembris Ao fluens incidens prolongans
ac transferens ac Postulatione Partium Ter-
minum ejusdem Condnis ad Diem Decimam
Tertiam Mensis Februarij Ao de odans Venturo
1786 cum omni Vigore et Rigore Decreti Tribunalis
supraexpressi Prorogat ac Differt Conservandum
Terminum Partibus ac adictis Coram Suo Offi-
cio aut alio in Decreto Tribunalis Specificato

684

Judicio sive Officio per Partes Conducendae Paratum peremptorium Prorogationis ipsius Vigore Datt in Residentia Mitobędziensy die Vigesima Octava Mensis Octobris Anno Dni 1785

Hyacynthus Przedpełski Camerarius Terrae Plocensis

Offm Puerens Cam Capitl Plocz ad Oblationem M.R.G.P. Joannis Stop de Pempino auctr et Jurat Prorogationem actus Condmis in berrius inferius nominandae intr Ptes intraexaranae agitanae per Offm Canniale facto agitanae Itanuque causae Hannij Subscriptae reducere ad Acticanae Actisque Puerz ingrossanae Succepi in Tenore Sequenz | inseratis Originali causae Prorogationis in Circa acta relicto.

Infrd Plocz Feria 2da in Vigilia Ipsi Omnium SS. Scilicet Dni 31 M Obris AD 1785.

Ego Infrascriptus Comissarius per Rescriptum
Sae Rae Majestatis Varsaviae die decima Ter
tia mensis Februarij anno 1781 datuatum
et actis Castrae Plocensis die Secunda mensis Mar
tij anno Eodem per oblatam perrectum in ordi
ne Liquidationis Summarum per Synagogam
Judaeorum Plocensem a varijs Creditoribus Contracta
rum ad Expediendam Comissionem Cum alijs
Mfici Comissarijs assignatus Cum vigore tam
Secretis Rescripti Sacrae Rae Mattis Etiam Var
saviae die vigesima Nona mensis Novembris
anno 1782 emanati ad actaque Castrae Plocensis die
decima octava mensis Februarij anno 1783
per oblatam perrecti Causam Inter Infidelis
Jakob Jekowicz Marek Jakubowicz et Jakob
Lewkowicz Judaeos Plocensis et Famatum Onuphri
um Kcynik Civem Plocensem Intuitu Certorum fundorum
in Civitate Płocko Situatorum pro finali dispudi
catione ad me et alios Mfices Comissarios in
Suprascripto primaevo et Principali Rescripto
Inter Synagogam Judaeorum Plocensem et Creditores ejus ema
nato expressis remittentis quam prorogationem
Comissorialium ejusdem actus Comissionis Inter
hosce Judaeos Plocensem et Famatum Kcynik Civem
Plocensem primaevae per Innotescentiales Literas
editas die Sexta Julij anno hocce 1783 anti
cipando Terminum designatum Comissionis
Subsecutae actisque Castrae Plocensis Eodem anno obla
tuatae Diem Decimam quintam mensis de
cembris anno hocce determinantis alterius
hocce die decima quinta mensis Decem
bris anno Supraexarato 1783 Tertiae ultimariae Die

vigesima Secunda mensis Februarij anno praesen
in Plocko [illegible] datuatam et actis Crae Plocae oblatuatam
per me Infrascriptum Comissarium pro Termin
diej hodiernae utpote Die decima Nona men
sis aprilis anno Currenti Incidenti Inter
praenominatos Judaeos Plocen et Famatum
Keynik Civem Plocen facto hanc Comissio
nem Inter totius dictos Judaeos Plocae et Eun
Famatum Keynik in Civitate Plocko ex
ultimaria prorogatione die hodierna agitan
determinatam et Coincidentem ob non Con
descensionem alicui Officii Comissarien
negotijs Publicis et Indispensabilibus In
peditam Expedire non valeo Neitaq Ter
minus hujusce Comissionis Evanescat Id
hunc Trnum Saepefatae Comissionis a
Diem vigesimam octavam mensis No
vembris anno praesenti Venturam differ
prorogo Conservando Terminum Sup
scriptis Judaeis Plocen ac Famato Keyn
Civi Plocae Coram Judicio Comissoriali m
te Rescripti Sae Rae Mattis in anno 178
Varsaviae Emanati Condescensuro ex pr
sentanea prorogatione Incidentem plen
in robore et rigore Rescripti Sae Rae Mag
Statis et prorogationum Supraexaratam
Comparendi peremptorium Quam quidem pro
rogationem praesentaneam et Cujus Parti
Innotescat actis Crae Plocae oblatuandae Com
mitto datum Plociae die decima Nona mens
Aprilis 1785 ao
Paulus Zoltowski vice Notarius Terni Plocae a Sacra
Regia Matte designatus Comissarius

Offm ꝑsens Crenę Capitl Plocenę ad Oblaónem Inst Jakob Jelzko
wicę Limitaónem Actus Commissionis hic Plocęę mr
Ptes inferius exaranę agitanę per Illrem Meum infra
exaranę Commissarium factl et Subscriptl reproducenę ad Acti
canę Actisq ꝑsenę Ingrossanę suscepit in tenore sequenę
(Inseratur) Originale Ejusę Limitaónis circa Acta Plocensis relictl

In Crd Plocenę Feria 5. pridie festi SS. Simonis et Judæ Aplorum
scilicet Die 27. Menę 8bris Ao 1785.

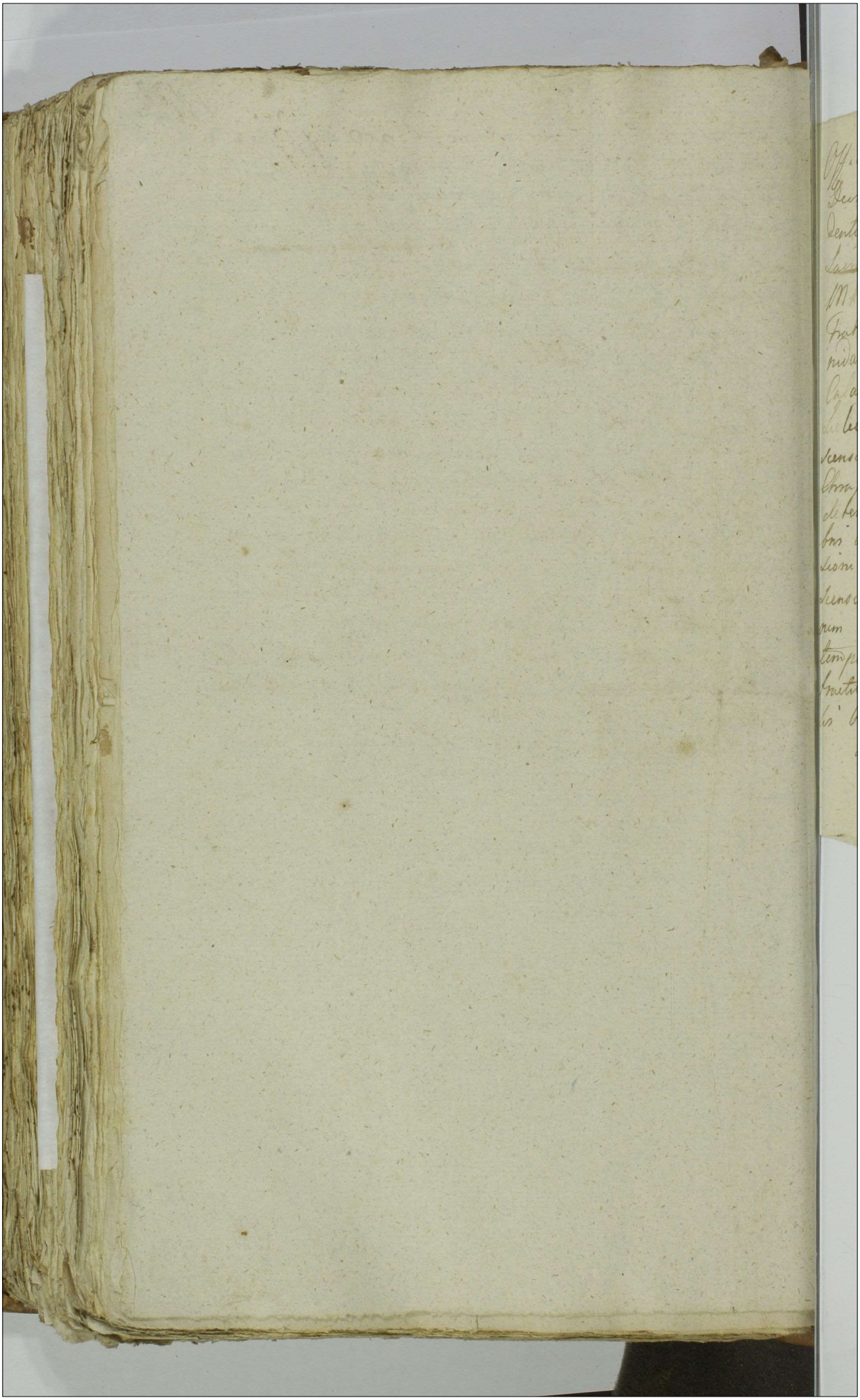

~~350~~ 117 688

Officium Camerariale Terre Plog Insistendo
Decro Judicij Terris Plog In Sieprz In Ca
dentia proxime praetenta ~~Antecedente Solemnia~~
~~Sacra Pentecostes~~ Ao praesens celebrata Inter
MM Joannem Theodorum et Carolum
Fratres Inter se Germanos Sokolnickie Tribu
nidas Plog. Ad Liburna et M Josephum
Calasantium Kampenhausen Capitaneidam
Sieleczn ac Alios ab Altera parte Cath Conde
scensionem Officij Sui Camerarialis ad Bona
Chrapenia Pietrzyk et Alia Capitulo tempore
determinanti diem Nonam Mensis Novem
bris Ao currenti Venturam pro termino eiusdem Condescen
sioni praefixit et se pro expedienda illa Conde
scensione ad Supradicta Bona Condescensu
rum declarat de eodemque Sui adventu Partes
tempestive Obdestinatae Dat In Plonsko Sub
tractu Judiciorum Terrarum Plog die 22 Men
sis Octobris A Dni 1785to

Petrus Kuclowski Camerarius Terris
Plus Plocen

689

Offm pro sens Crone Capitl Plocene ad Oblaonem pi Stanislai Ki
ieoski Avisaonem infra seran Tmus Cond nis in Bonis
inferius nominane agitane determinane p M Camera
infra specificatd factum manuq Ejus subscram repro
cane ad actioane actisq pro sens Ingrossandum suscepit
tenore sequens (Inseratur) Originale Licere circa Actu avisaonis ex
relictum

In Cro Plocene 23 ante fm SS. Simonis et Judae Aplor pro
scilicet Die 25 mene 8bris AD 1785.

Retenta Podymnego w Woiewodztwie Płockim z Roku
Y Browcy. Roku: 1765. 354 118 690

			Złot.	Gros.
	Powiat Pțonski.			
54	Cyurino Krayki Par: Erakow: Części Nord: Cyurinskiego z Dymu	1.	3.	15.
96	Drozdowo Paraf: plebanskich z Dymów	2	7.	
81.	Zenczyce Podlesne Para: Duchta: Części Sta: Zabawskiego z Dymu	1.	3.	15.
00.	Zenczyce Młyn Ciebery. Par: Duchta Części Dor: Erembecki z Dymu	1.	3.	15.
01.	Strusewo Par: Gorskiey. Części Tomasza Surmanskiego z Dymow	2.	7.	
	Powiat Bilski.			
11.	Brzechowo Par: Leskiey. Części Sta: Ciesielskiego z Dymu	1.	3.	15.
281.	Mokosk Par: Leskiey. z Dymow	5.	17.	15.
	Powiat Siepțski.			
50	Dembowka Par: Skrwilen: Części Starozypienskiey. z Dymow.	5.	18.	15.
61.	Pietrzyk Par: Skrwilen: Części Starozypienskiey. z Dymu	1.	2.	15.
295.	Skempe Par: Lutoczynskiey. z Dymow	9.	22.	15.
322.	Warzynko Par: Golesien: Części Josefa Zagony. z Dymow	2.	8.	
	Powiat Racianski			
122.	Krasnowo Wielkie Par: Racią Ant: Beskiego. z Dymu	1.	3.	15.
	Ziemia Wyszogrodzka			
49.	Zawarzece Par: Ciechanią Części Ciesielskich. z Dymu	1.	2.	15

Ex Pro Rmo Capitt Plocen ad Bona Status rem P. Paprocki Chr Dn
Tabella Contributionis Pecuniaria et Frumentaria Plocen et Terra Wyszogrodzkae ad Erarium Publicum Pñi Debitae per Mtum R Paulum Paprocki Civilis Terrae Pñiensis Terra Dobrinensis cuius Contributionis Exactorem Constituam Mandatum eius Pñia Subscripsi Reproducunt ad dictam Tabellam Exactae Inordinanda Suscepit ni Tenere Regulae Pñi Terrae Engrossat eiusq Tabellae Circa acta est Telis.

Actum Plocae Terrae Die Sancti Pñi S. Hedwigis Viduae Ducis Poloniae Julii
Die Vigesima Prima Pñi Anno Domini 1785to

Pro Regimine Status Circa Mandatum Regium

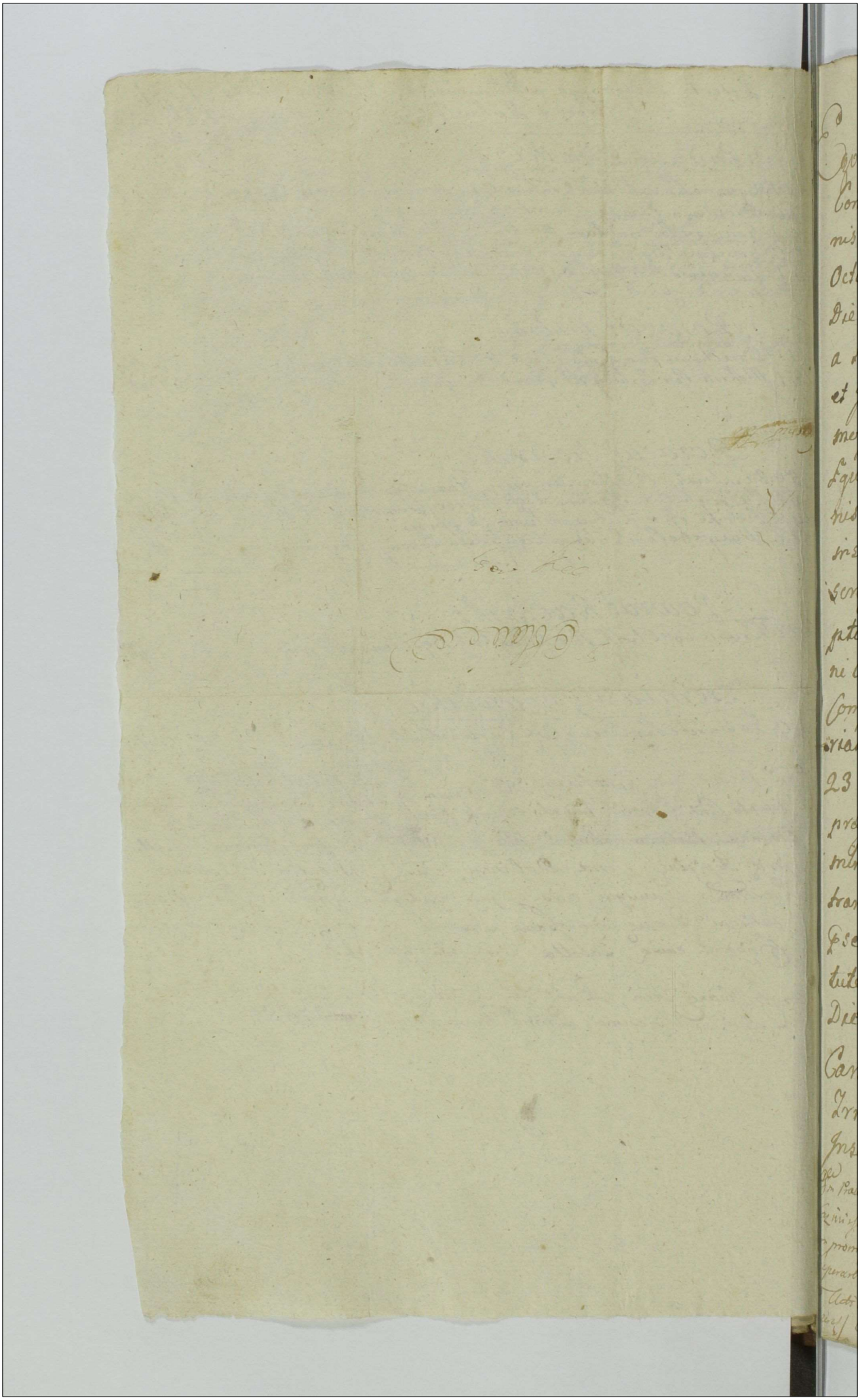

Ego Infrasubscriptus per Inscriptionem Compromissorialem in Szrzensko in Terminis Communibus Terrestribus Feria Secunda intra Octavas Festi Sacratissimi Corporis Christi Domini Die Scilicet Trigesima Maij Anno Praesenti factam a Mfico Michaele Kudzborski Dapifero Raciziensi et Illustri Mfico Andrea in Zamość Ordinato Zamoyski Excancellario Regni Ordinis Aquilae Albae Equite, alijsq Comparitione Ejusmodi Inscriptionis Comprehensis ad Decidendas Causas haccenus inscriptione Compromissoriali Circumscriptas, inscriptus Superarbiter, insistendo Praemissae Inscriptioni Compromissoriali, ac Partium affectationi Annuendo, Terminum hujusce incidendi Compromissi in locoq Inscriptione Compromissoriali designato inhoandi et agitandi pro Die 23 mensis imminentis 9bris anni praesentis praefigo et determino, de adventuq Sui pro Termino Supraexpresso Partes in Compromissum intrantes ac adcitandos innotesco ac Certifico, Praesentium Literarum Innotescentorialium virtute Datum in Bonkowo Solita mea Residentia Die 22 mensis Octobris Anno Domini 1785to.

Carolus in Bonkowo Sękowski Subjudex Terris Zawskrzeni Pltus Plocen per Partes Inscriptus Superarbiter [illegible]

Ob Im Praesentem Cujus Plocen ad Oblationem Mlis Bni Generalis Providi Stanislai Kazimirski de Pneradz magna auth. et Jurati literas Innotescentoriales Trium Compromissi in Bonis inferius nominandis, in agitandis determinandis per Mcum Superarbitrum infrasquirificato Dato et manu eius Subscriptas reproducunt ad Acticum actique Praesens ingrossandum Suscepit in Tenore Sequenti inserat Originale eadem Circa acta Praesentis relatum

692

In Cn Plocens Feria ~~Sta~~ Quarta ~~Pridie~~ ante Festum SS Simonis et Judae apost
~~pro~~ pro Scilicet Die 26 Mens Obris A D 1785.

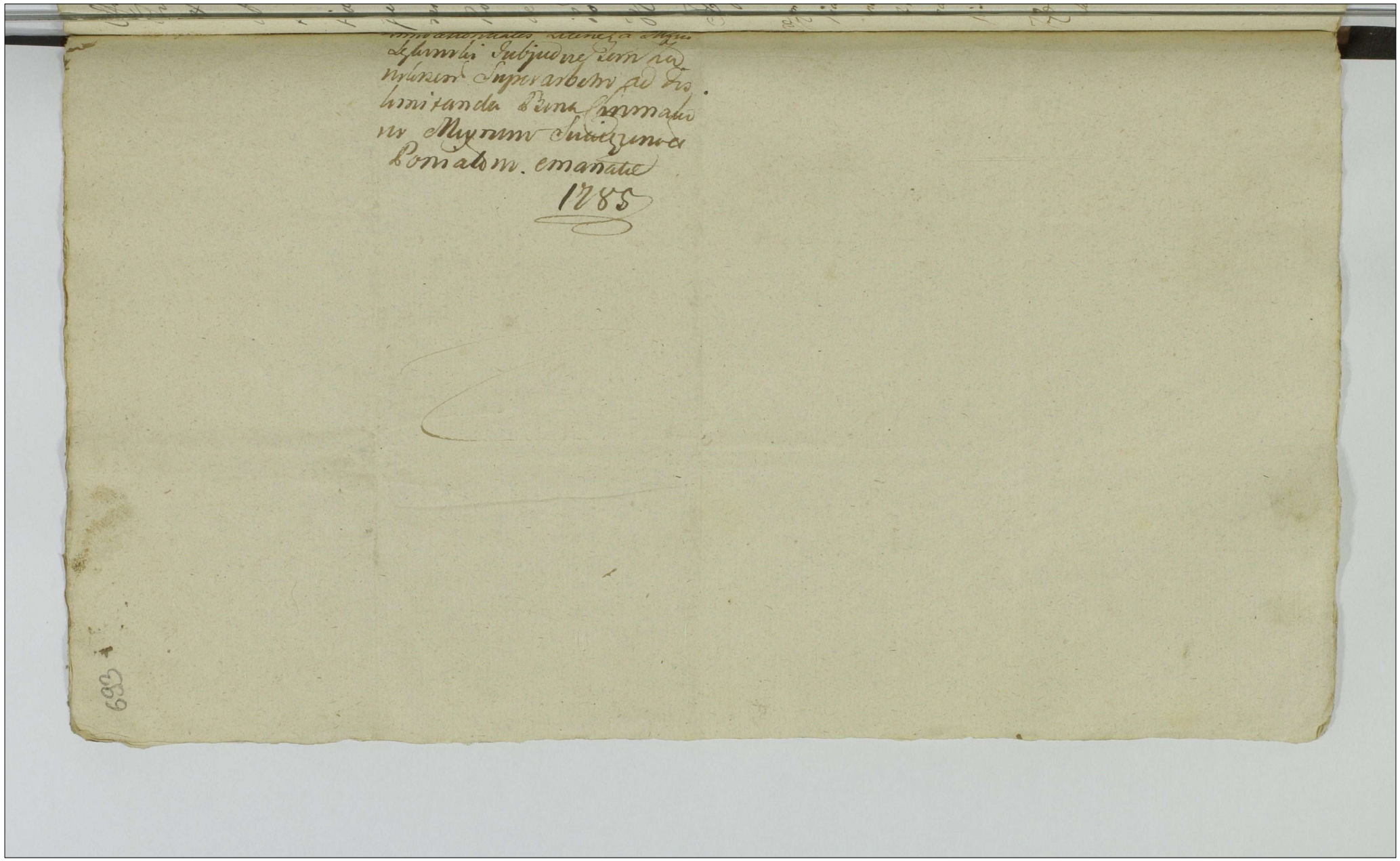

[illegible] Litteraria Mgri
Lesnicki Subjudice Terr. Ka-
rolensis Superarbitri ad Dis-
limitanda Bona Chrzanow-
ski Magnum Sucessionis
Poniatow. emanatae
1785

693

Offm Camerariatus Terre Plocens in Fundamento Dieri Judicij Terre Plocens in Siepre die 15 Mensis ~~presens~~ idest hesterna et Anni presens inter G Ignatium Bialoskurski ab una et Gnum Josephum Crachowski ~~Parte~~ ab altera ac G Joannem Brudnicki a Tertia Parte emanati Condm Captato tempore ad Bam Romatowo determinans Terminum ejusd Condnis in eisd Bonis Romatowo pro die Secunda Mensis Novembris Ao presens ventura determinat ac Assignat Partibus ~~de~~ Adventum Sui Notificat Dato in Miłobędzyno die 16ta Mensis Octobris AD 1785

Hyacinthus Przedpełski Camerarius Terre Plocens

Offm Presens Cnem Capit Plocens ad Oblationem Gnosi Ignatii Bialoskurski Avisationem et designationem Condmis in Bonis Conferens nominans mit Ptis infraexarans agitans per Offm Cnm Trn Plocz facto manuque eiusd Subscram reproducens ad Acti cans Actisque Presens Ingrossans Suscepit in Tenore Sequens (inseras) Originali eiusd Avisationis et designationis Circa Acta Relicta

Ex Plocens Terra 3tia post Fm S. Hedvigis Viduae Gluta Dei pro ea Scilicet Die 10 Mens 8bris AD 1785.

695

Actum in Fundo Bor. Drosdowo Ecclesiastica Fra 2da pt Fm S. Mathaei Apli pxa scilicet Die Vigesima Sexta Mensis 7bris Ao Dni 1785 idq in Termino Condnis ex limitatione facta incidenti Coram Gso Petro Rudowski Camerario Trri Plocensi in psenti Gsor Josephi Kosowski Stanislai Bromirski BC Plocensis Antonij Rudowski Alberti Pamianowski Jacobi Niegorski Dominici Cqm Pławski tum Mlis Rni Glis Providi Alberti Janczak de Kaczorowy Athi et Jurati Actum psenti calamante et Ejd adstantes

Ostm Carle Trre Plocensis supra serum insitendo Decreto Trri Plocensis in Plonsko die 5ta Mensis Februarij Anno psenti inter infidelem Mosiek Salamonowicz Tabernae in Bonis Drosdowo Ecclesiastica Arendatorem ab una et Mcos Josephum Bromirski Thesararium Przasnensem et Vicecapitaneum Crem Plocensem et Fabianum Grzyboski Camerarium Terrestrem Zawskrzensem Pte ab altera latam Actoratus Partium et quidem infidelis Mosiek pro bonificatione decessus in propinatione per Combustionem Braxatorij per Mcum Bromirski Causati compensationisq Rerum in hoc ce Braxatorio

Combustor Contra Mcum Bromirski ac compa-
tatione inquisitionum in Trno Condnis in Bo-
Drosdowo Eclesiastica agitatae in Ordine inte-
gationis per quem hocce Braxatorium sit Combu-
tum eductarum conc Gsum Grzybowski formati
pte vero Mci Bromirski pro Melioratione Decen
praecipue ultimarij Condrlis ~~Sum~~ deliberatione
aquibus vis ptensionibus ad Ipsum formatis Con
infidelem Mosiek instituti ad Trnum Condn
inter Gsum Grzybowski ab una et Mcum Bro-
ski Vexiliferum Plocen ab altera pte, agitand
pro finali decisione remittenti tum in virtute
tationis in Trno Eod Condnis ~~in~~ inter memora
ptes in pallegatis Bonis Drosdowo Eclesiastic
per Iudm Iudicatus Trre Plocen Iudicatae hac
Cathegoria ad Diem hodiernam factae Actis Cren
Plocen Die 24ta Men 7bris Ao Fluenti obla-
tae ad fundum memorator Bor Drosdowo Eclesia-
ca Condescendit ibidemq Iurisdictione sua Iu-
ali per Vocem Mlis in Actis contenti fundata
ut suo coram compareant Iudicio supra scro Mli
mare Mandavit ad cujus acclamationem p
et quia infidel Mosiek Salamonowicz Tabe-
rum in Bonis Drosdowo Eclesiastica antea
in Bonis vero Drosdowo Piekuty moderno Arend

in detentione apud Meum Josephum Bromirski
Vice Capitaneum Crenz Plocenz in Bonis Gosci
ska degenti Actore per infidelem Toba Ejusd
infidelis Mosiek Contem etiam prostatuitione
pdicti sui Mariti indicentem in Assa Gsa Mar
kianna De Pilichowskie ad Gsi Sigismondi Dra
mienski RC Viduae, Dominae suae agentem suo et Ejusd infi
delis Mosiek ~~ag~~ nne personaliter Mco Josepho
Bromirski Vice Capitaneo Crenz Plocenz Cito
per Meum Stanislaum Bromirski filium Gsa
Fabianum Grzybowski Camerario Trni Zawierzen
Citato et indicente per Gsum Albertum Pomianow
ski Comparentibus siquid Meus Bromirski Vice
Capitaneus Crenz Plocenz per Comparentem
suum negotium Causae pcentis Personalitatem
Infidelis Mosiek omino exigere Explicat et
ideo Comparitionem ab eo per Contem in assa
Domina inscram disputando ab hoc ce infide
lem Mosiek „ ~~Pltex~~ sufficientiorem comparitionem inscribendam ~~comparere~~ pretendit ~~ag~~
infidelis vero Toba indicens pdictum sui Ma
ritum Mosiek exe ante iminentem pcenz Condnis
Trnum ad Bona Gosciska Mci Vice Capitaney
Possessionis subiecta acceptum ~~et~~ ibid hucus
in detentione ~~qui~~ exsitere infert ~~Mlem~~ quoq Karlus de Prozdowo Athum
et Juratum / qui habitis secum Nobis Grego
rio Nadratowski et Thoma Kruszewski Die
Trni actus pcenz incidentis in Bonis Gosci
ska

fuisse ibidem predictum infidelem Mosiek apud Mcum
Bromirski pervenisse et Arestase Judelia ~~suo~~ liter re
ferti suum in Judem induxit quam obrem ne pfa
tus infidelis Arendator in Causa sua ob impossibili
sui Comparitionem supprimatur et justitia ejus pre
stari debita retardatur Mcus Bromirski Vice Capitaneus
Crenensis Plocensis hunc ce infidelem Mosiek quem
Pltter Comparere debere urget eum statuat idque in instanti
quoniam non statuit igitur eum contra-venisse
arbitratur pro qua contraventione poenam duplicem
cem quatuor decem Marcarum Polo ab Actu presenti
duabus Septimanis sub poena Bonis Coram offi
cio et Actis Crenensis Plocensis in Casu non solu
circa Maonem faciendam publicanae infideli Mo
siek seu in absentia ejus infideli Sobae indica
ti ad quietationem assistentis Dominae est solu
rus ac iterum memoratum Mosiek per hunc
ce Mcum Vice Capitaneum statuendum man
dat itque in instanti non statuit igitur iterum
Contravenisse eundem adinvenit quam eluendo
contraventionem poenam quadruplicem qua
tuor decem Marcarum Polonicalium interme
et ejsdem ut supra sub rigore supra posito en
merare obstringitur movit Mcus Vice Capitaneus
ad Judicia Tribunaticia Regni Petri coviensis
non admissa ~~nihilo~~ ac denuo iteratorie totiesse
infidelem Mosiek Mcus Bromirski statuat
itque in instanti non statuit quam obrem denuo
iteratoria hunc ce Mcum Vice Capitaneum
in poenas contraventionis incurrisse Judicat

Judicat ut quae poenam Secuplicem quatuor
decem Marcar. Pol. Ejus in Trno et ~~rig~~ subrigo
re supr. cris ibidem exolvat ~~Precipi~~ praecipit, iam
quoq. post trinas Ejusmodi repetitas contraventio
nes Judm Actum praesens Condnis ad Diem 13tiam
Mens. 8bris Ao Currenti venturas cum omni
vigore et rigore Decri ex quo praesens fundata
jurisdictio Differt ~~Ti~~ Limitat Prorogatq. con
servando Plibus Trnum suo Coram Judicio
aut ~~alio~~ alio quovis ad praesentem Decri cundu
cendo et Condescensuro comprehendo paratum
peremptorium quo in Trno ex limitatione
incidenti Mcus Bromirski praedictum in fide
lem Mosiek sub onere Causae statuere tenebi
tur Decri praesens Vigore ~~Vere~~ Movit Mcus
Bromirski Vice Capitaneus ad Judicia Tri
bunalitia Regni Petricoviens. non admissa
Petrus Rudowski Cameranus Terrae Plus
Plocens. Judex Condescensionalis

Ad Praesens Crenae Capitt. Plocens. ad Oblationem Inff. Judicij
Mosiek Salamonowicz ~~Dominicalis~~ limitationem actus Condnis infrascriptum in Bonis
inferius nominandae intus Ptis in praeexplanandae per offm
Cameriali Trni Plocens. prolatum manuque eiusdem Gnosi
Cameranj Subscriptum reproducendae ad Acticandae Acta quae
Praesens ingrossandae Suscepit in Tenore Sequens in Tenore
Originali eiusdem ~~Dum~~ limitationis circa Acta Praesens est relictum
In Crn Plocens. Feria Secunda post Trni Confessoris S. Francisci
Confessoris pro ea scilicet Die 10ma Mens. 8bris A. D. 1785to.

Actum in Fundo Brum Wazyno Nlium seu Skory Fra 2da post Ftum Sancti Martini Pontificis Venerandi Die videlicet Decima quarta Mensis 9bris Anno Domini Millesimo Septingentesimo Octuagesimo Quinto Idq intrno Condnis Ptibus per Avisationem Determinato

Coram Gso Petro Rudowski Camerario Trri Plocen In praesentia G.G. Francisci Kozicki Camerarij Trri Ciechanoviens Chrisostomi Zielenski Mathei Lisowski Stanislai Laguna Burgrabiorum Crens Plocens Antonij Rudowski Pauli Czachowski tum alior plurimor Nlium ad Actum psens Congregato tum Mlis Regni Generalis Providi Laurentij Szymczak de Wazyno Authi et jurti Actum psens Acclamans et eiq adstans

Judum supraserum Condrle Camerariatus Trre Plocens insistendo Decro Trri Plocens in Sepre Die decima quarta Mensis 9bris Ao Dni 1785to ~~celebratis~~ inr Ptes infra comparentes lato quo mediante necessario esse Condnis Judicij sui aut Gsorum Camrium Trrium Plocens captato tempore facta tamen tempestiva de adventu sui avisaone ad Fundum Bonor Wazyno Nlium seu Skory Grodkowo Dziebakowo et Grabice, transferenda

402

Transferenda jurisdictione sua de Bonis ad Bona
conducenda est adinventa Cuj Judicio sive officio Ca
merararialis unius duorve absentia non obstante
Conducenda Condnuro Communicationem Documenti
per Ptes nec dum Documenta eadem suo in Judicio
Comportanda subsequenda et reproductionem iam
suo in Judicio mediante Jurtis praestitis ~~et Decris~~
communicatorum praestanda demandandi Transactiones
resolvendi de Sortibus post ob Gsum Albertum
Laguna derelicto inquirendi easdem Sortes adinven
endas et nunc Possessioni Gsor Lagunow subiecto juxta
jus naturae et quaesito haereditt exdividendi Onera li
quidandi et ad Classes divisoriorum proportiona
te applicandi praetensiones Fundi cognoscendi In
dictiones discutiendi Inquiones expediendi Jurta
pro oportunitate negotij excipiendi calculum Cuj
et a quo provenerit dandum injungendi Trnos
praefigendi rigores annectendi Decrum anterius
in toto exequendi satisfactionem omnimodam sen
tentiandi Poenas in sublationem processus ac pro
Contraventione Decro et super quo intererit irro
gandi Ptes in Obus et singulis occurrentijs finaliter
pro exigentia Legis et justitiae Trnorum Documen
torum nihil intactum et irresolutum relinquendo
non obstante contumatia Cujusvis Ptis deciden
di disiudicandi et moderandi est jugendum Cujus officij Camera
rialis decisioni Ptes ut parcant et judicato subiunt sunt ~~[illegible]~~
obstrictae pro quo Condnis Trno Ptes quos voluerint et
negotium psens poposcerit ad citandi est concessum
ad citandum vero comparere et judicatum Pati demandatum
ex vi itaq ejusdem Decri et officiosa ptes Acto
requisitione ad Fundum in Actu Contentorum Brum Condes
cendi et jurisdictione sua judiciali per Vocem Mlis Supra expressa
E quod cuj et a quo provenerit pstanda

Fundata

Fundata Ptes ut suo coram Comparcant Judicio Accla
mare injunxit ad Cujus acclamationem Ptibus
Etquidem Gso Francisco Laguna B. C. Plocens Actore et
Cttr Indicente pltter Gso Joanne Sulenski Burgra
bio Crens Plocens Cttr Acto et Indicente pltter Gsis
Josepho Mathoo et Antonio Laguny Cttr et Indi
centibus per Gsum Josephum Laguna suo et Fra
trum suor nne pltter Mcis Valentino Rokitnicki
et Bogumila de Osieckie invicem Congibus Cttr
per Maritum suo et Consortis suae nne pltter Gsis
Paulo Andrea et altero Paulo Josepho et Anna
~~Filijs et Filia~~ Dziegelewskie Cttr et indicenti
bus per eund Gsum Paulum Dziegelewski suo
et suprascrorum Cttor nomine pltter Gsa Anna de
Girzenskie Relicta oto Gsi Joannis Dziegelewski
Conte Vidua Cttr per eund Gsis Alberto et
Ignatio Peskie Cttr pltter Gsis Laurentio et Igna
tio Krasniewskie Cttr et Indicens per Eund Gsum
Krasniewski suo et suprascrorum suor Fratrum
nne pltter Gsis Martianna de Woiakowskie oto Gsi
Laurentij Sutecki R. C. Vidua Matre et Dominico
Sutecki Filio Cttr per Filium suo et Matris suae
nne pltter Gso Bernardo Kesicki Cttr et Indicens
pltter Gsa Marianna Zglenicka primi oto Gsi
Francisci Laguna Secundi ad psens voti Gsi
Simonis Kisielewski Conte Cttr per Gsum Jose
phum Laguna Gsis Nicolao Stanislao B. C. Plo
cens Alberto Josepho Heronimo oto Thomae
Bonaventura oto Pauli Marianna oto Grego
rij oto vero Gsi Stefani Zembrzuski R. C. Vidua
Filijs et Filia Laguny Indicens per eund
Gsum Stanislaum Laguna suo et alior Indicen
nne pltter ~~Gso Simone Umienski~~ Gsis Joanne Al-

berto

Alberto et Francisco Mislenskie atq Severino Miecznikowskie Cell per Gsum per Gsum Stanislaum Laguna Gso Simone Kisielewski Cell et Indiente pltter Ad objectas alatere Condemnonis in numero quatuor et quia Primam in Judicijs Crenę Plocenę Die 6ta Novembris Aõ 1780 respectu non attentationis jurti super Damna injuncti alteram vero Die 17ma Menę 8bris Aõ 1783 rne non Solutionis Pęnę simplicis Tertiam quoq Die 6ta Menę 8bris Aõ 1784to rne non solutionis Septem Marcarum Plonicalium utrasq In Judicijs Trribus in Sepre omnes super Gso Josepho Laguna quartam deniq in Ejsd Judicijs Die 27ma Menę Maji Aõ 1784 respectu attentatarum violentiarum dimissionis fundorum ac aliarum circumstantiarum super Gsam Marianna ~~Mariannam~~ de Zglenickie Kisielewska omnes ex Pte Gsi Francisci Laguna obtentas et Publicatas teneri eosd Gsos Josephum Laguna et Mariam de Zglenickie Kisielewska docere de loco standi Et quoniam non docent proinde in Constitutionem loci standi et quia Gsus Josephus Laguna pro qualibet Condemnaone quibus ei arcetur standi, Eius Marcas Septem iam vero Gsa Kisielewska Pęnam simplicem quatuor decem Marcarum Plonicalium Gso Francisci Laguna obicienti sub Pęna Banitionis in determinis Actus psenę Condnis publicanę sunt soluturi et habere eosd ad psens locum standi Judicium arbitratur attenta quoq resolutione Judicij Trris Plocenę circa emanatum Decrum ex quo psens peragitur Actus promulgata non obstante contumatia cujusvis Partis Causam psenę finaliter resolvi debere declarare licet Gsus Simon Umienski Comparitionem non inscribit tamen in Contumatiam Ejusd Judum Ptibus experimentum injungit

in ex

in experimento cum Gsi Joannes Sulenski et Fran
ciscus Laguna Documenta sua ad Causam pseng
se se referentia in Judicio Trri Plocenę praevijs Sum
marijs mediante quoq per Ipsos pstito jurto Com
portarunt quor Comportator per eosd hoc in Trno
Condnis reproductio per reliquas vero Ptes eod in
Judicio Documenta sua non comportanę pseng in Trno
similis Comportatio juratoria subsequenda est de
mandata teneri igitę Et quid Gsos Sulenski et
Franciscum Laguna Documeta sua iam in Judicio
Trri Plocenę Comportata reproducere reliquas
vero Ptes itid Documenta sua Summariatim
Comportare itq in instanti censet reproduxerunt
Gsi Joannes Sulenski et Franciscus Laguna Do
cumenta Summarijs Manu Judicij Trris Plocenę
Authorisatis comprehensa iam vero Gsi Lauren
tius Krasniewski Albertus et Ignatius Pęscij
Valentinus Rokitnicki et Paulus Dzięgelew
ski suo et Filiastror suor nne Documenta Cau
sam pseng evicentia mediantibus Conscris Sum
marijs et per Judicium suum subscris Compor
tarunt ~~porro et Gsus Josephus Kęsicki~~ et super
realem hancce Comportationem ~~et quid~~ jurta
praestiterunt deinde, et Gsus Josephus Kęsicki
unam tantum Mactionem Coram Actis Trribus
Plocenę in Bilsko Die viegsima Menę Januarij
Ao 1777 ex Pte sui Contra Gsum Bernardum
Kęsicki Fratrem suum respectu Documentor
ad Substantiam Patronimicam se se refferen
tium apud se detentionis Eord extradere recu
sationis factam producens prout et Gse Domi
nicus Sutecki suo et Matris suae nne atq Simon
Kisielewski nulla Documenta ad Causam pseng

se se

Se se regulantia penes se habent Offerentes quia
haec ce nulla tenus Comportare valent atq in pjudici
um adversae Ptis non Cessarunt itaq jurta expleve
runt quos itaq Judum sententiae suae satis fecis
se declarat iam autem Gsos Josephum Antonium et
Mathiam Laguny atq Bernardum Kesielu licet
Documenta sua de Die ad Diem comportare offerenc ta-
men post iminentem Actum psonae Condnis in quarta
Die nec dum ad pstanae Documentorum suorum Comportatio
nem paratos Contravenisse arbitratur decernendo
ut hanc sui eluendo contraventionem ijd Gsi Lagu
ny et Kesielu quisq ex Persona sui per Poenam
simplicem quatuor Decem Marcarum Pol Gso Fran
cisco Laguna Contra hosce agenti Acto Fra 2da
post Fm Sanctorum Trium Regum Ao futuro
1786to ventura Coram officio Actis Crenae Plocenae
sub Poena Baonis in Casu Contraventionis cir
ca Maaonem faciend distinctim publicand solvant
Actum vero psonae Condnis ad Diem Sabathi post Domi
nicam Reminiscere Quadragesimalem Ao futu
ro 1786 incidentem cum omni rigore vigore
Decri ex quo psens fundata jurisdictio limitat con
servando Ptibus in illa Die Trnum comparendi
peremptorium quo in Trno ex limitatione de
venienti memorati Gsi Laguny et Kesielu
haec ce sua Documenta sub onere Causae comporta
re obstringuntur super vero Gsis Josepho Lagu
na et Marianna de Zglenikie Kisielewska Mar
cas in Constitutionem locis Standi per superiorem
Judicij sui resolutionem pro re Gsi Francisci La
guna enumerare injunctas non exolventibus ejd

Gso

Gso Francisco Laguna Judicium Condemnationem obtinere permisit et ad publicandam Mlem actuj presenti adstantem deputavit qui Mlis deputationis suae ab Judicio habitae parendo memoratos Gsos Josephum Laguna et Kisielewskiea ~~antesse~~ Banitos juri communi Contrarios ante stubam Judicialem in frequentia plurimorum et variae ~~eod~~ conditionis ac sexus hominum proclamavit publicavit et ad notitiam omnium indubiam deduxit de quo rediens ad Judam fecit Relationem

Petrus Rudowski Cameranus Terris Plocz Judex Condratus

Offm presens Castrensi Capit Plocensi ad oblationem Gnosi Francisci Laguna Limitationem Actus Condnis in Bonis infensis nominandae Jnis Partes infra exarandas per Offm Camerariale Jnis Plocen factam manuq eius subscriptam reproducens ad Acticandum Actisq presentis ingrossandum suscepit in tenore sequenti Insera &c. Originale vero eiusdem Limitationis circa Acta presentis est Relictum

In Cro Plocensi Feria Sexta Ipso Die Festi Sanctae Catharinae Virginis et Martyris sertiat Die Vigesima Quinta Mensis Novembris Ad Dni 1765

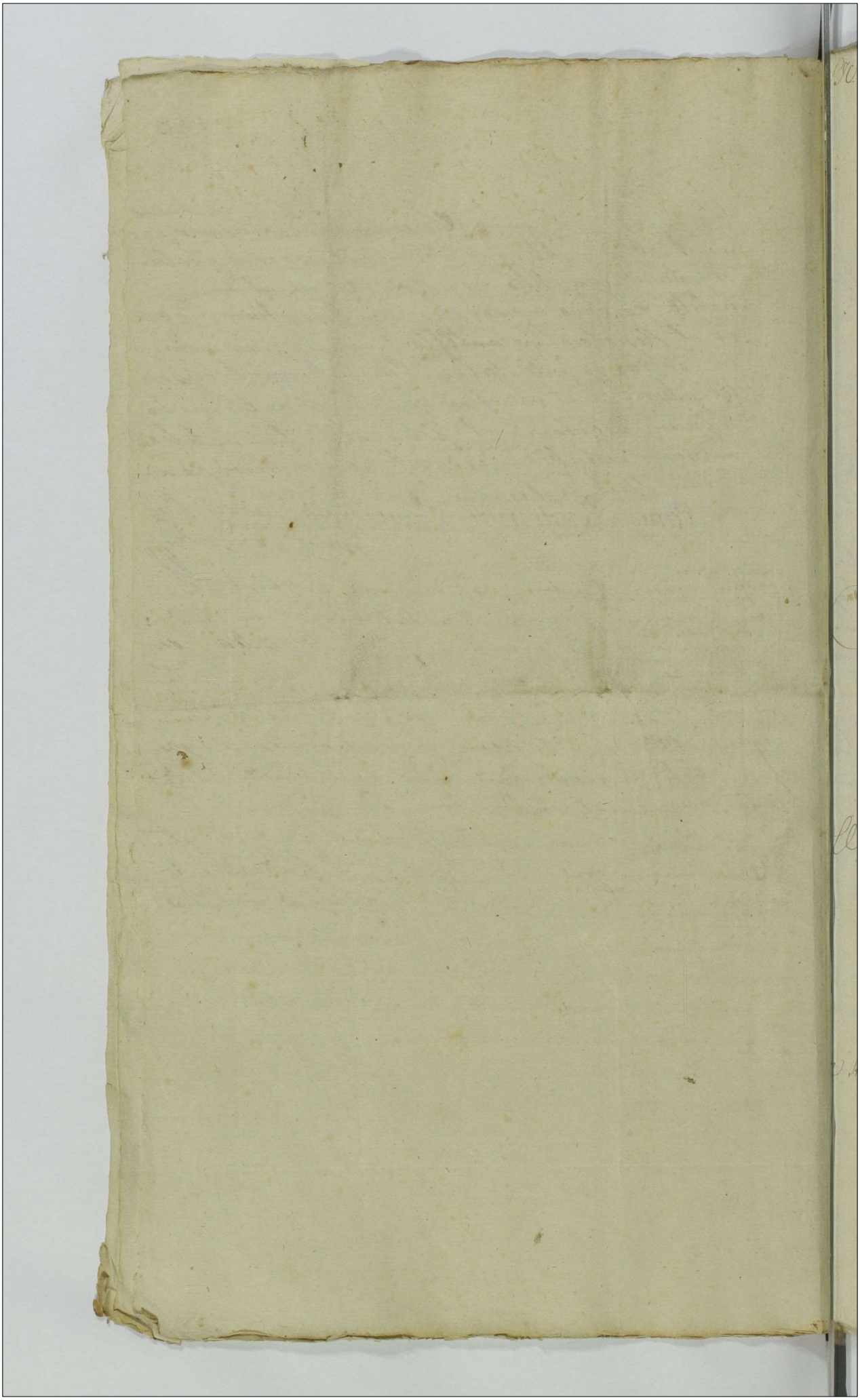

LJC.

~~[illegible]~~

123.

408

Rapport do Rady Nieustaiącey przy boku Nayiaśnieyszego Pana Departamentu Sprawiedliwości, od Sądu Grodzkiego Płockiego, po skończoney Kadencyi Sądów Grodzkich Płockich w poniedziałek po Swięcie Nayswiętszey Panny Szkaplerzney to iest Dnia Osmnastego Miesiąca Lipca Roku Pańskiego 1785go zaczętey i expedyowaney uczyniony.

Sądy te sądzone przez Wielmożnych Jozefa na Gościszce Bromirskiego Skarbnika Prasznyskiego Podstarostę i tegoż Imienia na Zielony Zielnińskiego Pisarza Grodzkich Płockich, zaczęte w Płocku według Kadencyi ułożoney Dnia 18go, a zkończoney 28go Miesiąca Lipca Roku wyżey wyrażonego.

W Regestrze Ordynaryinym prokurowanych liczyło się Wpisów Sto Osmdziesiąt ieden, z tych wypadło Dekretow finalnych in causa juris 34. Dylacyi rożnych 17. Kondemnat 38. Dekretow Kondescensye wyznaczaiących 18. Comprobationis 2. Reiectionis 5. Adcitationis 2. Remissionis 2. Personalis Comparitionis 2. Suspensionis 2. Libertatis 6. Per non sunt deklarowanych zpadło wpisów 36. Zkombinowanych 17.

W Regestrze zas Taktowym wpisów było prokurowanych 38. z tych wypadło Dekretow finalnych pœnalitatis 6. Dylacyi rożnych 25. Kondemnat 2. Dekret evasionis Jeden Comprobationis Jeden per nonsunt zpadło wpisów Dwa, Zkombinowany Jeden.

409

W Regestrze nakoniec Executionum Wpisow było prokurowanych Dziewięć, z tych wypadło Dekretow Executionis Siedem, Libertatis a Termino Dwa.

Josephus Bromirski Vice Capitl Crnę Plocz[illegible]

Officium praesens Crnę Capitl Plocen ad oblationem G. Antonii Grzybowski Denunciationem infrascriptam per Judicium Crnę Plocen ad Consilium permanens Departamentum Justitiae post determinatam Cadentiam Judiciorum Crnę Plocen factam manu Mfici Judicii loci praesens propria subscriptam Reproducens ad Acta cancellariae Actisq praesens ingrossante suscepit in Tenore Aequeno /: Inseratur :/ Originale Eiusce denuntiationis circa Acta praesens est Relictum.

In Crd Plocen fra Sexta post fm Sanctae Hedvigis Viduae Electae Dei proxima scilicet die 21.ma Mensis Octobris A.D. 1785to

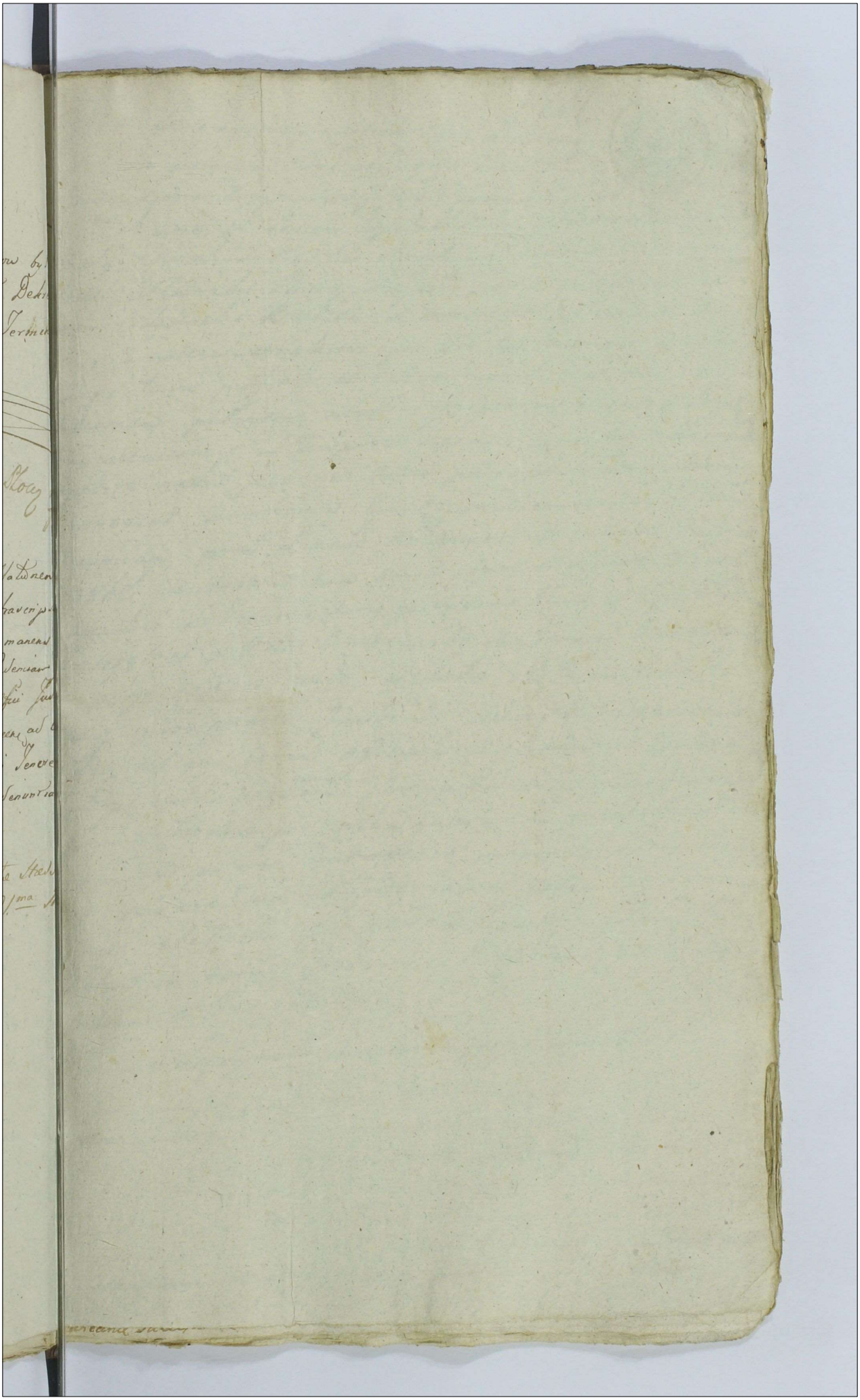

Officium Camerariatus Granitiale Pokus Pozna-
nense Terminum Condescensionis Granitalis
Inter Dona Knyzanowo J. Jacobi Zytenicki dare
Rd ab una et Patren Capituli Posn. Cathedralis Decreto
Quinq. adeitationis Pergohis Mendsimi Victoris Wyschonski
Canci Cathedralis Posn. subjecta parte ab altera nec
non Collateralis Brudzen et Janoszyce agitande Litis
suis Jurodescensionalibus pro Die 24. Mensis et Anni
Currentium prefixit et determinauit cum vero ob quo
tidianam pluviam nimisq frigoris tempora tam
Condescensionem in Tempore Sapiens Expedire nolit mod.
Expedire valet, Ideo ne Actus premisse Condescensionis
Evanescat Terminum Quinq Condescensionis ad diem
Secundam post Dnam Misericordie in Anno Datum
1786to venturam cum omni vigore et Rigore Decreti
Executiui Literarum Jurodescensionalium et adeitationum
Prorogat et differt Conservando Partibus et Collateralibus
ac alijs quorum modo adeitatis illo Interpose et
Dicty prorogationis Quidendi coram Jm. Camerario
Posn. vel suo coram officio sive etiam alio Terminum
Comparendi datum peremptorium quam quidem
prorogationem per mem Quenios in presentia duor
notorium in loco Controverso promulgandam Partibus
et Collateralibus notificandam ad debitq Ing Posn.
modo relationis porrigendam Cenzetur in quorum fidem
Datum in Dzonis Gradzanowo Zbgelic d. 22. Mensis
Octobris a Dni 1785to.

Adamus Lezynski Camerarius Granitialis Pokus Posn.

Coram Discretis Capitis Posn. ad Relationem Mtis Dni Gratiz Fratris
Andreae Jastrzebski de Chwyzanowo Actoris et Jurati Actus Condem Granitialis
Jnti Cba Chwyzanowo et Janen agitatae Intentionis Sequens
Inceratur Originale cuius Prorogationis et Citationis circa dicta Proces
Chi Sebinde Jta Mtis Dni Gratiz Praedicus Andreas Jastrzebski de
Chwyzanowo authen et Jurat Actor Citat Granitialis Janen
Actor Citat Granitialis Janen Reus et in loco Controverso Jnti
per officium Camerale Granitiale Loci, facti Manuq cuius Subscriptum
Sigillum ad
Relatus Succepit

411

Bo Parten et Kryzanowo Die hodierna in Actu Contenta fuisse et Ibidem in Praesentia N.N. Jacobi Lukowski et Josephi Pa-dzemski mente eiusdem Prorogationis ad Feriam Secundam post Dominicam Misericordiae Anno Futuro Venturam reclamasse et Eadem Reclamatione tam Partibus quam Collateralibus Notificasse de quo Praesentes Illis Suo Officio fecit Relationem Actum Condescensionis Campestris Die hodierna Incidentem

In Castro Plocensi Feria Secunda ante Festum Sanctorum Simonis et Judae Apostolorum proxima Scilicet Die Vigesima quarta Mensis Octobris Anno Domini Millesimo Septingentesimo Octuagesimo quin

Originalis Prorogationis
Int.ᵒ B.ᵃ Intro Contenta
Oblata
1785

Jn.ᵒ Ploeg

[illegible]

[illegible]

[illegible]

[illegible]

L.I.C.

125 413 5

Officium Camerariale Trre Plocens quamvis Condescensionem ad Bona Cieslino per Decrum Trre Plocens Inter Illrem Adm Rndm Hiacinthum et Gnosum Lucam Burgrabium Crens Plocens Cieslinskie ex una, et Illrem Mcum Clementem Nakwaski Succamerarium Terre Vissogrodiens ex altera parte latum assignatam die Vigesima prima Mensis et Anni Currentium per se expediendam determinaverit, ast quia iam Terra nive tegitur Litora quoque et Fondi Flavio ibiq defluenti adiacentes aqua submersi esse cernuntur, ex quo hocce Condescensio in illo Tempore Effectuari haut valet, Ideo Terminum memorate Condescensionis obstantibus pmissis ad Feriam Quartam post Festa Solennia Pasche in Anno deodante futuro 1786to Incidenti proxime venturam Prorogat, Conservando Partibus in illa Die Terminum Comparendi peremptorium Prorogationis pscens Virtute Datum in Curia Krzeczanoviens Die Quarta Mensis Novembris Anno Domini 1785to Decima.

Petrus Rudewski Camerarius Terre Plocens

Officium pscens Crens Capitli Plocens ad Oblationem Gnosi Francisci Wolski prorogationem actus Condescensionis in Bonis Inferus nominandis Jnr Ptes Inferus Exarandus agitandi per Officium Camerariale Trre Plocens factam manuq Ejus Subscriptam reproducentis ad Actisandum Actisq pstentibus Ingrossandum suscepit in Tenore Sequenti (Inseratur) Originale Ejusd prorogationis Circa Acta pstentia est relictum

In Crno Plocens Fria 2da ante Festum Sacte Catharine Virginis et Martiris proxa Scilicet Die Vigesima prima Mensis Novembris Ao Dni Millesimo Septingentesimo Octuagesimo Quinto

Prorogacya Cie
slina

126

Actum in Bonis Oppidi Dublin Feria Tertia ipso die Commemorationis Fidelium Defunctorum Nempe die Secunda Mensis Novembris Anno Domini Millesimo Septingentesimo Octuagesimo Quinto. In presentia Dd. Mathiæ Starcefski Christophori Zielinski Thomæ Kowalcoski Burgrabiorum Castrj Slucen Joannis Ignatij Onuphrij Hieronimi aliorumque plurimorum ad actum presentium Congregatorum necnon Mtis Nri Gratis Procuratoris Thomæ Sadowski de Villa Malewo Authentici et Juratis ad actum prosequendum Capiendi et eundem Reclamandum

Officium Castrj Capitaneale Sluczen. Infrascriptum Notariatus in virtute Decreti Officij sui in Judicijs Castrj Sluczen Feria Secunda post Festum Scapularis Beatissimæ Virginis Mariæ proxima Die autem Decima Octava Mensis Mensis Julij Anno fluenti Inter Rdum Franciscum Cholewski Actorem et Actum ab una et M. Valentinum Zembrzuski Actum et actorem Parte ab altera in causa pretensionum mutuo ad se usurpatarum promulgati Jus mediante Condescensio Officij sui aut Generosum Christophori Zielinski et Mathiæ Starowolski Burgrabiorum Castrj Sluczen pro die hodierna in acta Contenta ut Officium sive Dd. Burgrabij Partium absentia non obstante de violentijs Damnis Interesse Cautionibus Partium pretensionibus Inquirerent Jurati aut Inquisitores Juramenta expedirent Juramenta pro Opportunitate negotij exigerent Satisfactionem Commodum quid Lis et a quo probarent prestandam adjudicarent Percepturn Cognoscant restitutionem Salarij pro Economatu Oppidi nec non frumentorum Salarij pro Confectione Laborum Subditis justa convenerunt Provocationem Officij Zembrzuski provenerunt pervenerunt Et Cholewski conclusio ipsius sine Lite M. Zembrzuski prestitorum nec non frumentorum Vacuorum pro re sua per Cholewski Conversorum Decernant Secundus Decernat Denegata est Ab Officio hoc Generosi Burgrabiorum parere et denuo stare audiri Actum pati Sub Pena Bannitionis ad instantiam Actoris Decreto in se existente prenominatum est Cum subscriptis Nobilibus ac Mtis in Acta contentis Die hodierna in acta asservata prefata Securitate publica Actibus finalibus Congruis ad prealligata Bona Oppidi Dublin Condescendit et Juramentum suum fundavit Lite ferventa Mtis actui ad Stantes Partes ad Inscribendum Comparitionem audiendo Jus petit Lis Stantibus et pro M. Valentino Zembrzuski Inducendo Jacentibus Actore et Absente Partes utrasque

Finde

D. Franciscus Cholcarlis Status et actore prāmittēr Coram Judicio
presens Cotercemorale Comparens et Secum Judiciter Contendens
Judicium presens accingendo se regula Decreti Ecclesiæ
figuidem Partes atroq; respectu pretensionum Colloquantium et
Diraeptant Necessariam esse Inquisitionem in Causa Vtriusq; Partis
Legum agentis in instantis Ducendam ad inventi et fide Dignas
titus qd dicti Multis Judicis ad promiscuandum per Juramentum per
Juor nuptionem Certum tam in Valentinus Dembrzelis Judicium
Zaeroumed quam D. Franciscus Cholcarlis nothandus Similibus dotis
flexis genibus tactis Duobus digitis ad Imaginem Crucifixi Papissimi
Jesu Christi Prestiterunt Juramentum Quo prestito Partes atroq; Certos suos nulli
legalibus exceptionibus obnoxios pracis Consciendis et mox deli-
to Subscribendis Partes per Partem Continuandis Interrogatoriis
ac Negestis Certum Judicium tandem Judicant et Inquisitionem Ducendam
Ducant et in ea Citis Jesu Inquisitionibus persistunt Judicatorq; de
ac Judicatum pati offerunt Quibus ad actas Inquisitionibus Horas
Judiciarias ad Lectionem coram Inquisitionum Commissariis Judi-
bus Lectis et matura deliberatione Diligenter Cenetatis et examinatis
natis Quando quidem ea his Inquisitionibus atroq; electus per Dnum
Franciscum Cholcarlis Bohemum Oppidi Drobin Stante post pri-
me Secretaria M. Zembrzelii ab Illustri Officio Primipi Silesiæ
post Cretwertymlii habitæ Secretarij Dispositis Sacris Scriptis Legitis
in Economiatum Cum Sua Comitiva Aliquot Hebdomadis Spatio
amo ab ejus Servitijs residente per expressum et Suum Cholcarlii Sub-
ditis Suis Subditis Continuasse Modo varij generis exgravam
ina Juridicis Drobinensibus ad Consciminandos eorum Juridicos Juris
aliqua quantite restantia in Fundo Cimethonalibus Juventarijs in
Subditis Juridicis per Subditos ejusdem Laborantibus Compulsiones
arator propriis Stadio transportare eorum Fundos Pro ara-
Luis Conciminare et o dare procurasse Segetes ejus Fundis
ex-pos Fundis Cimethonalibus Allegisse de in crudo Lucum Con-
vertisse Stramen ex hoc dis Juridicis varijs Personis de nocte
Cimes Domino exportare dempsisse Domos Fundorum Dominicos
Cimes loco attendentes Juridicis Economicis Agentium Juridicis
ac Fide Dignis Rem Economicam stante sua Functione male
gessisse ad auferendum Juridicum Juridicis Cum Cappa in hoc dis Juridicis Certa-
li locatum et avertendum in Compensationem Juridicis existens homines Soli
cutos eorum D. Cholcarlii Cum Quinquaginta Coretis ornatum Vasa-
rios hoc dis per Officium Dembrzelii ad discendendum in Oppido
Landwerk mēhsem Pisis extoli Coretis quam Duos Coretos emensa se
revertendo ad Destinatum a quolibet Coreto unum Sextarium Aba-
sem Salariendum plenum pro Duobus Annis Ad Summam Ludwigen-
ram Florenorum pro Duobus Annis Solarijs Officiantibus Regestum

Ex ventualibus

proventualibus per M. Lembrueli Luo in Judicio reporitis pervenit
met Juan Cholcuelu pervenire non [illegible] derato recessu Inoratho-
leustes Comortes ac Servitys percipe et alias Inconvenientias Inqui-
sitionibus explanatas percipe, Pro tali tng inconveniengpro-
grepsa ac mala gestione in re Economica profatem Juan
Cholcuelu tam Personales quam Cumenales non posse vadere
Sanas quapropter publice Declarat Decernendo Quatenus
altes dictus D. Cholcuelu Juratum Partis Vlocen y Feria Secunda
post Dominicam Jubilate in Anno Decedante ventuno 1786to
Judicem Ingredi atur ejusq Sessionem Janicam Palatii Sex Septi-
manorum sine Interruptione Continuet et expleat nec
non in egressu de Dicti Inplex Vadium Capiat ac ea ad ma-
nus et quietationem Mfici Lembruelu Lub Pana Barretro
nis ni Juxta alias Contraventiones ejus manifestationem
in foro faciendam publicand. Et Solvat, Pomo Summam Lua
drigintu florenorum Polon y Centum Cortis pro ejus in op
pido Sanctorte divenditis ex abitratis Scribanys emicay
Jpsum D. Cholcuelu Supraposito Mfico Lembruelu Jn Primo
et Sub signo quibus Supra exolvat. Nihilominus in Subrate
nem finalem Condemnationem hoc in negotio in Judicio
Castrey Vlocen per Suprofatum Mficum Lembruelu Super
pranominato Jpsi Cholcuelu obtentarem et publicatam
Jn qua Jnotus Cholcuelu Sepemomorato Mfico Lembruelu
panter in eos Primo et repos de Dicti Lub Simili signo Pana
Bannitorias publicand. et ejus Manifestationem faciendam
extendendo Enumeret Reliquas vero pretensiones
ex quascung fonte emanatas Inter has Partes Judi-
cium hoc Ende Cessionale perpetuo mordesiat ac Parti
bus Silentium Imponit. Appellat D. Cholcuelu ad Judicia
Tribunalitia Illis Petitione ad mea Appellat quos et
Magnus Lembruelu Jtem ad eadem Judicia ad Prelatas Pri
Petitione Similiter ad mea Inquisitiones autem nunc
in Judicio Luo deutas Sigillo gentilitio Judicij Lui obsignatas
tas Partibus mediante quietatione Judicij Lui Coram et
Coram Officio et actis Cessionale Panam Scripticem 14 Mal Solvat
Jacobus Zelonu Zelandiæ Notarius Cray Vlocen Mag
raphus in Zelonu Zelandiæ

Hic cum quens Cray Capitt. ad Oblationem Jnclit. Ante mii
Inglauelu Decani Comdli Notariatus Castri Plocen in fundo
Bonis Inferius nominand. mis. Sapenominis partibus mtio

Comde

Partes in hoc Contentas per Offm Notarius Crnis Ploensis expe-
ditis manuq. ejusd. Officii Subscriptas reproducere ad Acticaus
Actisq. prius Ingrossandum Suscepit in Tenore Sequens (: In-
seratur :) Originale Ejusd. Dcri Circa Acta relictum.

In Crio Ploens. ~~[illegible]~~ Dq. Sub Celebratione Judicii Pro Tra 4.
post Fm S. Martini Pontificis pxa Scilicet 16 Mensis 9bris
Anno Domini 1765.

Decri Condrlis In Fun-
do Br Oppidi Drobin
mr M. Zembrzuski et Jm.
Cholewski p Offm Crone Plocen
Notariatus expeditis

Oblata

Anno Dni 1785

In Cro Plocen

419

127. Actum in Fundo Bonorum Jezewo in Districtu Raciąziensi Situatorum idque in Termino Condnis Partibus determinato die Sexta Mensis Junij Anno Dni 1785 In praesentia GNM ac GG Adami, Bagiński Subiudicis Terrestris Zawskrzensis Bartholomaei Kamiński Burgrabij Crensis Ciechanoviensis Martini Charynski ac aliorum tum MRG Prodi Simonis Jaworowski de Kamionnino Authi et Jurati Actum praesens Acclamans et eidem adstans

Offm Infrascriptum Cameraratus Terrae Plocensis in Fundamento Durorum Terrarum Plocensis et quidem Primi in Płońsko die 3 Mensis Junij anno praeterito inter Partes infrascriptas nominandas Lato Condnem ad Bam in Actu Contenta in Ordine Satisfactionis Decreto Communicationis Documentorum Cognitionis ac resolutionis Dubiorum Solutionis Summarum exemptionis Bonorum Bonificationis fundi praetensionum determinans tamen in Termino Condnis die 17 Mensis Junij in Bonis praesens Ao praeterito 1784 ob Concessam Dilationem Majoris MM Weslom, ac post Subsecutam Limitationem dein dien die Nona Mensis Julij ob contumaciam et necessum a Comparitione G Charynski per Mgr Weste adcitti non effectuati alterius in Raciąz die 18 mensis Maij Ao praesens inter MM Agnethem de Pęczkowskie ultimi Nuptus Mci Kozłowski relictam Contem Viduam Josephum Pęczkowski Judicis Crensis Ciechanoviensis ab una et MM Franciscum et Antonium Weste Dapifer Sieprzensis tum Mcos Miekiewicze Parte ab altera emanati Condm ad Bam in Actu Contenta Captato tempore in Ordine effectuationis primitivi Decreti Captato tempore in iungens facta Avisatione ad Bam in Actu expressa

conde

condescendit Jurisdictionem q Suam Offm praecusto-
dita pace et Securitate fundavit qua fundata
Partes ad Inscribend Comparitionem Acclarare
mandavit quo in Tmo Acclamatorio Partibus
et quid MM Agnethe de Pczkowskie Primo olim Ex
Rachi Draminski 2di expost Voti olim M Mathiae
Kozłowski Relicta Conte Vidua et Josepho Pczko-
wski Judicii Terri Ciechanoviens Actt per Eund
M Josephum Pczkowski Suo et ejusd M Ko-
złowska Nre pltter MM Francisco et Antonio
Wesle Dapifer Sieprzens Citt et indicens pltter
atq MM Sophia de Szymanskie olim M Jose-
phi Mierkiewicz Ensifer Bracłaviens Re-
licta Conte Vidua Matre tum Ignatio et Francisco
Filij Mierkiewicze Citt per M Franciscum Mier-
kiewicz Suo ac praedictorum MM Matris ac Fratris
Suorum Nre pltter, Comparens Offm praesens Terminum praesens
Condnis Affectans ad diem 26 Mensis ~~Octobris~~ Octobris ad Anno
Currens venturam cum Rigore et Vigore Decreti Supraexa-
ti Limitat ac differt Conservand Terminum Par-
tibus paratum peremptorium L P Vigore

Hyacinthus Przedpełski Camerarius Terris Plocen

Offm Camerariatus Terre Plocens Tmum Condn
Prodic Crastina in Bonis Jezewo Vigore Decreti
Terris Plocens in Limitatione expressis inter
Partes Supra Nominatas Lati incidens ob debili-
tatem Sui ad Terram 2dam pt Domi-
nicam Oculi Quadlem Ao Futuro 178
venturam cum Omni Rigore Decreti tamen
fert ac prorogat Conservand Ptibus Tmum
adeo Coram Suo Offo aut alio in De

specificato parato peremptorium
Prorogationis pœnæ Vigore dato in Mrto
Ejusdem die 25 Mensis Octobris A D 1785
Hyacinthus Przedpełski C. J. Plocen.

Officium pœnæ Crem Capitl Plocen ad Oblationem Jn
Joannis Ligowski Prorogationem Infraseram Actas
Condnis in Bonis inferius nominandæ inter Partes
infra explanandæ Agitandæ p Officium Consule Mrc
Plocen facta Manuq ejusdem Jn Crmij ppria Subscrip
reproducen ad Acta canc Actisq pœnæ Ingros
sandæ Suscepit in tenore Sequen (Inserat) Originale
Ejusdem Prorogationis Circa Acta pœnæ Post relict
Jnclto Plocen Jdq Sub Celebratione Judiciorum Sabbo
postridie Hosti S Martini Pontificis Proximo
Scilicet 12 Mensis 9bris A D 1785

NB ad Obl

NB od Oblaty nie zapłacono

168

Actum in Fundo Bonor. Niedroz Stary Sortey G. Ignatij Niedroski Hæreditario idq in Trnd Partibus designato Sabbo ipso Die Festi Transfigurationis Christi Domini proximo scilicet Die 6ta Mensis Augusti Anno Domini 1785to

Coram G. Melchiore Dunin Mieczynski Burg Crem Plocens in Præsens Gsor Thomæ Kowalski Joannis Niedroski Burg Cræ Plocens Antonij Riedowski Valentini Kowalewski Ignacij Kwiecki ac aliorum plurimorum ad Actum præsens Congregatorum nec Non Mlis Rni Glis Providi Valentini Lasiewicz de Villa Dobrosielice Autentici et Jurati Actui præsens adstans et Eunæ Acclamans Officium itaq Supraseriptum Burgrabe Condlo in Virtute Decr Judicij Crem Plocens Fra Zela pt Fm Scapularis Beatissimæ Virginis Mariæ pxa qrippe Die 18 Mens Julij Inter Gm Ignatium Niedrowski ab Una et GG. Severinum Biattowieski et Antonium Beski Parte ab Altera Anno præsens Lati Quo mediante Condescensio Officij Burg Cræ Plocens nempe M. Stanislaj Bromirski et G. Melchioris Mieczynski Burgrabiorum ad Fundum Bonor Niedroz Stary Supra in Actu Connotatorum est Assignata Eorq Decr Sententionatum est ut Jus GG. Burgrabij Unius Absentia non Obstante præcia de adventu Lia tempestiva facienda acisatione mutuo Partium Sumptu Conducendi Condescensum

Comportationem Traditionum Lotium in Bonis
Niedroz Stary Sitis injungent Eisq Comportatis
Levationem Summae decernent Condescen
sionem De Bonis designent Calculum de
Perceptis Proventibus et praemissis Lotibus
Si Juste debebitur adinveniant Inquisi
tiones Si necessitas postulaverit Excipiant
Justa pro Opportunitate Negotij decernant
Rigores Decreti Annotant Partes in Omnibus
et Singulis Praetensionibus Nihil intactum
et Irresolutum relinquendo pro Justo et Aequo
finaliter Decidant disjudicent ac Moderentur
Cujus vel quod Gesta Burg Dicionis Partes Utraq
Parere et acquiescere ac Judicatum Pati Sub Pa
na Baonis illo in Termino Condnis Sup Parte Contra
venienti Publicanae Tenentur Alias Decreti Eius
praemissa fusius in se Dissenerit ex Requisitio
ne Itaq Gi Ignatij Niedroski ad fundum prae
allegati Bonorum Niedroz Stary Supra in Actis
Connotatorum facta prius per Literas missibiles
ad Gi Beski et Biattowieski directa Obde
stinatione Officiose Condescendit Itaq Con
descendendo Jurisdictionem Suam Officio sum
Praecustodita prius Pace et Securitate Publi
ca Circa Actus Ejusmodi Servari Solita fun
davit Eademq fundata Partes ad Inscribendam
Comparitionem Suo Coram Officio Acclama
re Mandavit quo in Termino Partibus et quae
Gi Ignatio Niedroski Acto pltes Severino
Biattowieski et Antonio Beski Cito et In
dicentibus pltes Gi Petro Rudowski Came
rario Terr Plocen adcitato pltes Coram Officio

praesen

pseng Comparenę et Secum Judicialiter Controversiam
Suarum Partium Controversijs Inductis Exauditis
Officium pseng accingendo se Regulae Dari Cu
pseng nitit actus Teneri Partes Utrasq Satisfa
cere Dari in Puncto Injunctae adcitationis Jdq In
instanti et quoniam in satisfactionem Sententiae
Officij sui G: Białłowieski Relationem Editionis
pro Trnd pseng Condnis pr Mr Item Providum Tho
mam Sadowski de Milewo Authum et Jurat
Cone G: Petrum Rudowski Camerarium Trrem
Plocenę pro Computatione Traditionis Sortis
Bon Niedrz Stany G: Ignatij Niedroski Haeredit
pro tunc per Eamq Stante Officio Burgrabili
Expedit ac Alios Documentis Coram Actis
Cronę Plocenę Die 2da Mensę Augusti Anno pseng
recognitis reponit Jamq G: G: Niedroski et Bęski
Adcitationem ex Parte Sui non esse Necessariam
Inferunt proinde pr G: Białłowieski Satisfactio
ne Declaratis GG quoq Niedroski et Bęski a
pmissa Satisfactione Liberis pronunciat
Eisq in Causa pseng Ulterius experiri mandat.
in Experimento Ulterioribus Eadq Partium
Controversijs procedendo facta et Illatis Tene
ri Partes Utrasq ~~Utrasq~~ tam principaliter Agere
quam G: Rudowski Camerarium Trrem Plocenę ad
Comportare Traditiones vigore Quae insistunt
Possessioni ~~Sorti~~ Jdq G: G: Bęski et Biało
wieski et quoniam ~~in~~ Satisfaciendo Senten
tiae Officij Sui G: Antonius Bęski Tradi
tionem in Fundo Bonor Niedrz Stany Sortęq
Old G: Laurentij Sniechowski Haeredit Sabbo

post Festa Solennia Paschae Die videlicet
prima Mensis Aprilis Anno 1781 per Officium
Burgrabiale Expedito Actisque Crenae Plocensis Die
27 Mensis Augusti Anno Eodem Oblatum atque
reposito Gregorio Białłowieski Trnus Cenae Gm
Rudowski pro Computatione Traditionis
uti per Eandem ex vi Muneris Officii protinus Bur
grabialis expedito Edito reposito a pretensa
Computatione Traditionis Eliberandae se Con
cludit non nisi Eadem per Gregorium Rudowski Camerarium
Trenae Plocensis Computandam Urget Tandem
Suspensa Resolutione Satisfactionis in Puncto
Computationis Traditionis per Gregorium Antonium
Bęski Decisa Quoniam Partes nempe Gregorius Igna
tius Niedroski et Białłowieski pro refert
Cathegoriam sui loco Computationis Tradi
tionis Sortis Bon Niedroz Stans Judicio facta
secum Amicabili Compositione Complanatio
nem Conscripserunt et Eandem Officio suo in se
rie verbo tali Między JmPanem JmPm Sewe
rynem Białłowieskim y Zofią Turowską Mał
żonkami Zjedney a JmP Ignacem Niedroskim
z Drugiey Strony Staie pewna y w niczym nie
odmienna Komplanacyia w ten niżey opisany
Sposob iż JmPP. Białłowieszy Małżonko
wie Maiąc Sobie Summę Przysta pięćdziesiąt
Tyrę z Prowizyiami Dekretem Ziemskim Płockim
Dnia trzeciego Grudnia Roku 1779 w Płońsku
ferowanym od JmP. Antoniego Olszewskiego
Dzisieyszego JmPa. Ignacego Niedroskiego
Oyczyma iako Części po niegdy Wawrzencu
Niedrowskim

Possessora Za nastąpionym Summy Oryginalney a
ko Białłogłowskiey Zapisem przysądzoney w któ
rey Że przez tegoż JmP. Olszewskiego Ani JmPa.
Ignacego Niedrowskiego do którego ten Dług Za
wsze Sięgać się winien dotąd Niezostał Zaspo
kojonym ale Vertem w Summie wyżey wyrażoney
w Oryginalney y Prowizyonalney Dekretem Zwyż wy
rażonym y Processie Zapadłym przysądzoney Gronta
na Dobrach Niedrożu Starym Części JmP. Ignacego
Niedrowskiego Dziedziczne a na ów Czas przez JmPa.
Olszewskiego Z Moey Dożywocia posiadane w Roku
1780 iako Sobie Strony obydwie przyznaią wyhado
wał Które Tradycyia luboli Do Ksiąg nie została
podana na Moy Jednak oneyże wspokoiney dotąd
JmPanstwo Białłowieskiey Zostawali Possessyi Względnie
Którey Tradycyi Czyli raczey Ustąpienia z Possessyi nie
mniey Odebrania Summy iakowa na rzecz JmPanstwa
Białłowieskich Należeć Ma pozwawszy JmPn. Igna
cy Niedrowski do Sądu Grodzkiego Płockiego y tam Zyska
wszy Dekret Ziazdu Na Gront niniejszy na którym
Terminie Załatwiaiąc tak przez JP. Niedrowskiego
pretendowaną Kalkulacyią z gruntów przez JmP.
Białłowieskiego posiadanych iako raczey pretendo
waną przez JmPanstwo Białłowieskich Summę
Dekretem wyżey wraz z Prowizyią od niey Należącą
y Processem przysądzoną tak się ugadzaią iż Pan
Niedrowski od Pretendowaney Kalkulacyi od Roku
1780 Należącey odstępuie JmPP. Zaś Białłowieskiey
Czyli raczey Mąż bonifikuiąc Należytą z Gruntów przez
tyle Lat posiadanych w rekompensę Prowizyi y Processu
odstępuie Zaś Oryginalną Summę Trzysta Pięć
Dziesiąt Tyrę JP. Ignacy Niedrowski Za okazaniem

428 przez JmPanstwo Białłowieskich przyzwoitey Lo
kacyi na Wigilią S. Jana Chrzciciela w Roku
przyszłym 1786. rzetelnie zapłacić bierze na
Siebie Obowiązek zaś JmPanstwo Białłowie
scy z Tradowaney Części przez Siebie posiadaney
Jninstanti ustąpić maią a w nadgrodę Przyja
cielskiey pomiędzy Sobą zgody JmP. Ignacy Wiedro
ski połowę Zasiewow do Zebrania JmPanstwu Białło
wieskim pozwala aż na tey Części Budynek przez
JmP Białłowieskiego iest postawiony więc onegoż
wolne Zebranie pozwala się którą to kompla nacyą
dla tym większey wagi y waloru rękami w ła
snemi Strony obydwie podpisuią y do włożenia
Rygoru Sądowi Ziazdowemu podaią Działo się
w Wiedrzu Die 10 Augusti A Dni 1785 to pod
czas kondescensyi agituiącey się Zofia z Turo
wskich Białłowieska ręką trzymaną Sewerym
Białłowieski Mąż y Asistent ręką trzyma
ną Ignacy Niedroski ręką trzymaną ad Ingrossandum
et approbandum porrexerunt ~~[illegible]~~ Proinde
~~[illegible]~~ approbata Eadem Complanatione Statuit Judex
ad Jus Gdi Białłowiescy Conges Fundos pro se vi
Traditionis in Bonis Wiedrz Stary possessos Gdo
Ignatio Niedroski actori Dimittant idq in in
stanti idq sub Poena Bonis in Primis et Proxi
mis Terminis Gdi Vero Ignatius Niedroski
Summam Percentoli Quinquaginta Tyne quem
libet Tyne Triginta ~~[illegible]~~ octo grossis numerando
Gdis Białłowieskim praecia in Bonis mundis
et Liberis # providenda Securitate Coram Actis
Crenae Plocenae in et pro Vigilia Festi N. S. Joannis
hujusce Summae uti Mulieris

Joannis Baptistae in Anno futuro Jno 1786 Ao
Jnedenq idq Sub Poena Bacnis circa Maonem fa
ciendam publicanda Solvat et realiter Enume
ret. Quo Autem Spectat Cathegoriam Cum G. Anto
nio Bęski resolvendo Suspensionem Superius facta
Satisfactioneq in Puncto ~~Traditionis~~ Supra Connotato Declarata Parti
bus in Causa procedere mandat in Procedendo reiterate
Partium Controversijs Exauditis et quidem G. Igna
tij Wiedrowski Agros in Bonis Wiedrz Stary plus
quam Traditio obloquitur nullo in Fundamento
Juris pro G. Bęski possedisse Summasq in
quibus Suprascripta Traditio pro re G. Anto
nij Bęski Subsecuta est non solum Eundem
ipsi verum et G. Stanislaum Bęski ipsius fratrem
Germanum adusq vivere Spectasse. inferenq G. quoq Antonij Bę
ski. Gm Stanislaum Bęski Sterilitate decessisse
exindeq Portionem Summae exci Successionis in
Eundem Cadere Debuisse Concludenq Quoniam
ex reposita Traditione ~~[illegible]~~ G. Anto
nium Bęski Agros et ~~Prata~~ Prata in Bonis Wie
drz Stary G. Ignatij Wiedrowski Stereditt in Sum
ma Quadringentorum Viginti Octo Tynę et Sextarios Duos
Decem Condi in fundo pseng Bonorum pro Officium Burgraliate
prolato Ob G. Theressiae Bęska Co temporis Ob G. Jaco
bi Męczenski Relictae Conti Viduae Amittae Antonio
Apolinari et Stanislao Bęskim Sororinis fratribus
Inter se germanis adjudicata in Eundemq G. Antoni
um Bęski tam vi Juris Successivi post Praefati
Stanislaum et Apolinarum Bęskie Steribus
devolutum quam vi Cessionis a G. Stanislao Męczen
ski Suprascriptae Ob G. Męczenska filio Servienq Eum
respicienq nec non Provisione ac Processu Eius Decem

adjudicat

430

p Officium Burgraliatae in Possessionem porrectos
possedisse Officio suo deducitur. Quia vero Reso
lutio Summae Caput ~~[illegible]~~ Gi Stanislaj Bęski
respicienę p Regulam Decri Vilejus p sens peraq
ter actus Officio suo non est p commissa nec de Adem
ptione Fundorum ultra Traditionem Inquirenda
est Data Potestas proinde Officium p sens
Attentis his rationibus Suspenso ~~[illegible]~~ negotio
Cathegoriam hanc rursus ad Judicium Crcae
Plocae Remisit remittitq Judicanę Conservanę
eisdem Partibus Terminum sine ulla adcita
tione Comparendi Peremptorium Dp vigore.

Melchior Dunin Mieczynski BCPlocae
Judex Condli

Offm p sens Crae Capitis Plocae ad Oblaonem Gi
Ignatij Niedrowski Decretum Condrle Infrascriptum
in Bonis inferius Nominandis ~~[illegible]~~ Inter
se offerens ac Alios infraexarandos per
Offm Bugle Crae Plocae p lato manuq
Ejusdem subsecutum Reproducens ad Acticam
Actionem p sens p Ingrossandum suscepit in Tenore
Sequenti ~~[illegible]~~ Inseratur Originale Ejusdem Decri
~~[illegible]~~ Circa Acta p sens est Relictum
In Cro Plocae idq sub Celebraone Judiciorum
Fra 3tia post Fm Scti Martini Pon
tificis ~~[illegible]~~ Scilicet Die 15ta Mensis 9bris
Ao Dni 1785.

129.

Actum in Fundo Bonorum Karnowka Krzywa
nie Sorlig Gro Martini Karnowski Citato Ju
reviti Libertatia Fonia Scata post Octavas
Festi Sanctissimi Corporis Christi Domini Su
lius Die Decima Octava Mensis Junij Anno
Ejusdem 1704to

Coram Gro Thoma Kowalewski Burgrabio Curie Pilzne in pre
sentia Georgium Thome Pomianowski Laurentij Lechowski nec non Mi
chaelis Grabi Proconsulis Jaworzni Magistratuum de Lantkorona Authore et
Juratis actum pene assumptis et Lunde Authumare

Qui quide Jure Burgrabius Curie Pilzne Juridice Legibus Rom de
priaque Executionibus Gradatim Sanctis Parendo ad
dictum Mu Juryste a Bonorum Bormistri Thesaurarij Praesen
tis Capitanij Curie Pilzne Cum quo Satisfaciendo Munen Of
ij Sui Burgrabiatus ad Requisitionem Gro Stanislai Lechowski
ad Juriscum Negotij Decreti seu Petiti Pene Bonorum de
actis Jus in Pilzne Sabbi in Vigilia Festi Nativitatis San
cti Joannis Baptiste Sulius Die Vigesima Secunda Mensis Junij
Anno 1702 Super Gro Martino Karnowski Citato Juriscto et
Dem Gum Martinum Karnowski Cto Juriscto ac ad Juse
risciend ad Scriptum Manuale in Scripe Die Decima nona
Octobri 1700 ano Datum Contradi Decretig Supra allegati
in Contumacium Ejusdem Gro Martini Karnowski Citti Juriscti
Citato cum petitione ab actis Scripti Supra ad Juriscia
ac Pene prima Citata Tum altera Scripti Quatuordecim Mar
carum Cto in Sublationem Condemnationem de Actibus in
Decreto expressarum Solis Injunct non Solutionis ex Instantia
Gro Stanislai Lechowski ad Juriscium Super memorato Gro
Martino Karnowski Cto Juriscto ex Decreto in Termino
Satisfactionis obtinde et Citato ad alias prescripta Causa Juriscia
Gremissa in se obligatione Offerre cum Supramemorato Nobilibus
ac Petito Mto in actu Contento ad Bona Curie Karnowka Krzy
wanie Sortiny Ibiq Sita Consistentia Ibiq fundata Sua

Jurisdictione

in Actu Contenta facta per alterum Messorum Decretorum
tempestive obtentione ex Requisitione praecedentis Petiti

Condescendit

Jurisdictione pacem & Tranquillitatem publicam actibus officium debitam preambule ac Partis vbrary ad sui Comparitionem Ejq; mlt aulamare demandarit ad Cujus auclamationem Pars Comparuit Jan Laurentius Lechowski ad vrgend Causę Excellentiarum Specialitor Deductarum Exhibitum reproductis Decreto Bone Memorie de anno Septimo Constabi Petry ab officio sno Executionali in rem Principalem sui forum finalem ac Judicialem Executionem de sorte premissa fieri & prayri Cui Contubatium vti licite annuendo Legi nempe post Latum Decretum Jurisfactionem Processum ad Contingentiam Cause sortis processu contra Ofm Jani sue Contubt Cujus Contingentia Jonas Ejus modi Siedlisko Zagonow Ejq Stanem iednym Poczyna dz od Drogi do Stalowa idącey ciągnie dz do Rowu z Obudwu bokow mieszy mieszam Jana Leonarda Zielony a Andrzeja Karwowskich Dworzey Stony Jam Drugie Siedlisko Zagonow Siedm poczyna dz zabo wyżey ciągnie dz zabo wyżey z Partis Zhum za Rowem do Granic Plonnienskiey ze obydwa Siedliska Jęczmieniem Zsane leż Sprzedany Jam w Polu na Zwanym Pod Ke Zagonow Dwa Stany Szerokie Zemyt Zagonam Zyta Stany Czwore Jęczmienia Dwoie y Zgłąg przeciwko Tymże Zagonom ny padaiący Poczyncą dz od Partisha ciągną dz do Granic Karwowa Dziesięcin Przy miedzy Dziesięcin mędy Pana Tomasza Archabowskiego Jam w tym że Polu Jarych Trzy Stany Tęgiego Zemyt Zyta Stany Troie Jęczmienia Stany Dwoie Poczynaią dz od Drogi Szalbowskiey ciągną dz zabo wyżey miedzy mieszam Pana Jana Gostczynskiego Jednym a Pana Andrzeja Karwowskiego Dworzey Stony y Zgłąg Zbożu gruntu wysadzaiący w tym że Polu Zagonow Cztery Stany Czwore Zemyt Zagonam Zyta Stany Dwoie Drugie Dwoie gront goły bez Zasiewu obydwoie leży y Zgłąg przeciwko Gruntu wysadzaiący miedzy mieszam Jednym Pana Marcina Archabowskiego a Dworzey Pana Andrzeja Karwowskiego Jam w tym że Polu Jarych trzy Stany Dwoie Zytem Zsane Poczynaią dz od Jeziora ciągną dz do Stachi Klonem z Chudzey w tym że Polu Zagonow Cztery Stany troie Zemyt Zyta Stany Dwoie Jęczmienia Jednym Poczynaią dz od Jeziora ciągną dz do Dembowa Jam na Drugey

Stronie

Brome Gruenica z Polidma Jaryk Stary poczynaią się od Brahu
ciągną się do Gruenica przy czym dzie Pana Jana Grzegorzyńskiego
Stay Dwor ciągnem leżąc Jam wtym ze Polu Lanowe Stary
Sidmiow poczynaią się od Brahu przy nim Gindzyym ciągną się
do Jame Blazeu z Karwowa przy miedzy Pana Polka orbo
wiczego bez Zaiewu Zadnego wtrzecim Polu nazwanym Pod
chub Jary zidem Poczyna się od Brahu ciągnie się do Jamie Pan
nieńskiey Stay tosc tenże Gumina Dwor Drzymie Stare sidmo
miedzy miedzami Pana Andrzeja Karwowskiego Zadney a Jakobowe Ja
na Karwowskiego Zdrzyny Stany wtym ze Polu Lanowe Pięć Stay
Czwo tenże Grocha Stay Dwor Drugie Jas Dwor otwgiem Lasu
Poczynaią się zabo rzyby ciągną się zabo rzyby y Dąbka miedzy
miedzami Pana Jana Grzegorzyńskiego Zadney a Pana Andrzeja
Karwowskiego Drugiey Stany Jam wtym ze Polu Lanowe Pięć
Poczynaią się od Drugo ciągną się zabo rzyby y Dąbka Stay Czwo
ro bez Zaiewu Zadnego w Trzecim Polu nazwanym Pawcowy Ja
zy zidem Stay tosc poczynaie się od Gumina Pierwszego ciągnie się
do Partusha gotem gruntem miedzy miedzami Pana Jana Grzegor
zyńskiego Zadney a Pana Andrzeja Karwowskiego Drugiey Stany Jam
wtym ze Polu Jary zidem Stay zabo rzyby gotem gruntem poczyna
ią się zabo rzyby ciągnie się zabo rzyby miedzy miedzami zabo rzyby
pert gram quię Communitatem finium vetorum aptorum una cum
Jurisdictionibus Privilegiis Praheminentiis Libertatibus Exemptionibus
Libertatibus Immunitatibus & Commodis Assumptam Partis Actoree
Jurisdictionis Gradiet Domitat formam de reliquo pertinentium ung ad
presentationem Summe Onerosis Praestationumq Solitis prout ea
apiunat & in pacifica possessione vere Existentes Mri & Notarium
nunc Infrascripti nec Contradictores Assumptionis: Actoris
dus Gradiens vigore

Thomas Kowalewski Burgr Civ Wars

Ego Franc Szary Capid Plocen ad Relationem Dni Pauli Chalubi
Traditionem infrascriptam Bonoq interconsentu & pacto
inferius exarando per Offm Burgr & Plury Feudar
moratq G. Burgr subscrip requisit ad Actu com
pariend & Ingrossand & emend in Omnib regul
mum Obligitab Jus & Tradicionis circa Actu pretd
in Actu Contenta facta per literas Missibiles de Adventu
tempestive obtinendo ex Requisitione precedentis Vadelici
condescendi

134

1300 Actum in Fundo Bonor Koskowo Trojany Sotegnie D. Lucæ Jonezewski Cit hæredit vignè in Anno Condnio Feria Quinta prox Fm Visitationis Gloriosissimæ Virginis Mariæ proxima Sabbti Die Septima mensis Julij Anno Domini Millesimo Septingentesimo Octuagesimo Quinto.

Coram Spros Matthæo Lisowski Burg Gren Ploren Judice Condrli. In Præsentia Spros ac Mr Laurentij Bromirski Burg Gren Ploren, Simonis Białłoskorski, Petri Koskowski, Joannis Maliszewski, ac alior plurimor ad Actum præsens Congregat, Nec non M. Prov. Matthæj Adamczak de Bonis Koskowo Bogusendy Authi et Juratj Actui præsenj adstant, eidem audiamq.

Offr Supraseneus Burg Gren Ploren Comitis Instituendo Denisbinis Gren Cpli Ploren et maxime ultimamio Feria Secunda Ipso die Festi Sancti Martini Pontificis Venerandi Die vigesima Undecima Mensis Novembris Anno 1782do Inter Fm Andream Podleski ad abuna, et Fm Lucam Jonezewski Cit pte ad alteram Lat. Lvo mediante Deo Condescensio Spror Matthæi Lisowski et Thomæ Zielinski Burgrabior Loci præsen Captato tempore ad Bona Koskowo Trojany ejd assignata Eod Deo Sententiatum est, ad Idem Spros Burgrabij Unius Absentia non obstante de Adventu Sj prævia tempestive facienda Arrisatione mutuo Partium sumptu Condicenei Condescensionis Comportationem Traditionis Injungand, de irritata Traditione Actum subsecuta nec ne inquirend, investigend, Sortem Fundi in possessionem ad tradand, et admittand, Inquisitiones expediend, Juramenta pro opportunitate negotij exigiand, Calculum si juste debebitur reddendum injungand, penas super quo interend irrogend, rigores Decor annectand, Terminos præfigend, Bonificationem pretensionum Cui et cuique provenerit, stand mjungand, pterq; omnibus et singulis pretensionibus ac quibuscui Circumstantijs et Occurrentijs finaliter decidend et dijudicend Nihilq; intactum et Irresolutum relinquendo modernentur, Seu Unus quorum Burg Decid. et Dijudicet et moderetur, Cujus veluti Decisioni Ptes Utroq; parere et acquiescere ac Judicatum pati idq; sub Pena Bmis illo in Fundo Condmio Superiter Contravenien publicanda obstricta sunt, Pro quo Condmio Termino pties quos voluerint, et quos Negotium postulaverit adadend ac citandi vero Subrigore Supraseno etiam cum Beneficio Instantiarum reconventionaliter Spror compareant et Judicatum patiantur. Alias Deo Eod Dmisse fuisse in se obloquente ad Bona in Actu Contenta facta per Literas Missibiles de Adventu ejd tempestive obtestinatione et Requisitione præcedentis Podleski

Condescendit

Condescendit, Jurisdictionem Suam offerat, Jurisdictionem Suam offerat, Jurisdictionem Suam offerat

Kossowa Trojanow uad Siezyta obiewszy Gronta przez Urzad Grodzki Płocki sobie podane Jmć Panu Franciszkowi Chrzanowskiemu Zadzierzawiwszy też same Gronta, ktorego Jan Lukasz Jonczewski z Szczepy gwałtownie wyparł, gdy wiec w Wyżey rzeczonych okolicznościach do Urzędu Grodzkiego Płockiego Processu był intentowany przeto wspomniony Jan Lukasz Jonczewski znaiąc się być winnym do Nalezytości, oraz będąc Samowolnie przekonanym o zrzodzeniu Prawu, Unikaiąc Strony obydwie dalszych Unikaszow Prawnych, a bardziey Certuiąc z Sobą, przyiaźnia się między Sobą we Wszystkich okolicznościach Ugadzaią się y Kompluią. A nayprzod ponieważ Delatet Kondescenzyalny Ziemski Płocki Komornicy względnie Rozdziału między Tymże Jmć Panem Lukaszem Jonczewskim y Braćmi Jego naSzłym ktorym Delatet Gronta Tradycyi podpadaiące, niektore Zrzuca udział Innym Braciom się dostały, a przez to Tradycya Urzędowne uczyniona Innych Braci Dla Ty obeymowane zdaie się, Wiec rzeczony Jan Lukasz Jonczewski Jako Sam rzetelnie Długi wzmiankowany winny, tak na Swoy Dział Jemuż Tradycya dopuszcza y tyle Wymiaru prętow iaka wielość wbayey wyrażaią się, Jemuż Jmć Panu Podkomorzemu dobrowolnie pozwala y oddaie, oraz palam ku Gronta oznaczyć dopuszcza. Azaz w wim Kathedrayi. Za Lat pułtora należący się powygnaniu z Szczepy y Tradycyonalney oraz za Processu summe wraz z tączona z tych. Pod Sto dwadzieścia Tenze Jan Lukasz Jonczewski Jmć Pan Podkomorzemu na Ligiella ego Marcina Biskupskiego w Polu teraz bieżącym odda y rzetelnie wyliczyć niniejszem Kompluana ya obowiązuie się Intromissyi do rzeczonych Gruntow extunc dopuszcza. Ktorych to Gruntow Liczba prętow y Łokci po uczynionej Sądowey Rewizyi, y przeniesieniu w Dział rzeczoney Tradycyi na Dział Jpa Lukasza Jonczewskiego Znayduie się, Anayprzod w Polu pod Kossowo Bogusze Sztuk Dwanaście Łokci pięć y pół, Stay pięcioro Gryka, Stay Łwoie, Grochem Troie Stay Zasianych Item w tymże Polu pręt ieden Łokci dwa Stacem iednym, Gryka y Owsem Zasiane. W Polu pod Goc prętow Dzieśięć Łokci Cztery y pół Stay Pięcioro Żytem Stay Czworo, a pięte Pszenica. W Polu Ugorowym pod Stradzewo prętow Dziewięć Stay Siedmioro. Siedlisko prętow ośm Łokci pięć. W Ogrodzie pasternaku Lech Trzy, Marchwi Trzy Kapusty tyleż Inu Zagonow Cztery, Konopi dwa, Rzepnicy tyleż Za Budowania w Wyżey wzmiankowaney Tradycyi Specyfikowana

Spravedliwowana Działowi J. M. Pana Łukasza Jonczewskiego nie
przypadła, tylko dopółaz stać może, ostrzeżono iest, y na Działach
Jntych Braci Znayduiących przeto J. Pan Podlechiemu nieprzy-
ie się. Te tedy Komplanacyą y tamey wyrażone punkta we Wszy-
stkim Strony obydwie Trzymać y ziścić pod Zakładem Szesciuset
tych Pod y Pułodami Ziemskiemi powinne będą y te Komplanacya
Sądowi Ziazdowemu do Approbowania y Rygom włożenia podaią
y onez Rękami własnemi podpisuią. Działo się w Koszkowie Ro-
janach dnia siodmego Mca Lipca Ru 1785. przed czasu agitującey
Kondescensyi. Andrzey Podlechi Ręka Trzymaną Łukasz Jonczew-
ski Ręka Trzymaną. Wawrzeniec Bromirski Burgr Grodzki To-
ruński przytomny manupropria. Antoni Koszkowski przytomny. Ja-
kób Koszkowski przytomny Quamquidem Inter Supraseriptos Partes Subsig-
Combinationem manibusque Earundem Partium ac Amicor Subs-
scriptt Suor per Offr Pzens in Denum Susceptt et Ingrossatam
in Omnibus Quidem Punctis Clausulis Nexibus Legamentis
Cæteris Contentis approbat Confirmat Robrat et Ratificat
Eandemq perpetuo et in diem manutenere per ptes fecit
componere, vult ac presens injungit Decernendo Quatenus
in Virtute Jmissæ Combinationis Prosnus Lucas Jonczewski
Citatus Summeam Centum Viginti Florenorum pol in viam bonifica-
tionis Caleuli ac pro Pacis Respectu Expulsionis de ort
Judicata Sulcubitt accordatam et exhibere Fratri S. Andreæ
Episcopi Abbatiæ amo Pzens Coram Officio et actis Cens Plorenorum
Subdna Bmis in Casu Contraventionis Circa Macaones
Jn Jdæ facienes Publicandæ S. Andreæ Podlechi acti Schultz
et realiter Enumeret Nihilominus Mutis actu Annotatis
ab Officio Pzens deputatus in presentia Nium in actu exmissor
in agros Ejsa Jadiæ in Fundo Bs Koszkowo Trajanyc
bathæ in Orig Fratri S. Petri et Pauli aplor expedit et actu
Cens Plorenorum obtinuit Specificat actorem Jn Podlechi voce sua
Dzwonica Intromisit et In realem pacificam prospectionem
Eorum Agror usq ad exclusionem Summe reliquit Nec non
Offr Pzens Condele Macaones Rogones et Quercetos
quæsitis, ex intuitu et expressis Circumstantijs facti
in terpositis, tum denique Totum ac Integrum processum ex
gotio Supraseripto emergen obtenti tollit Cassat Mortificat
et annihilat Decernendo Virtute Quorum præmissorum

Mathæus Lisowski Burgr Cens Plus Plocen Jdr

Offm Cpens Crene Capitis Plocene ad Oblationem Gri
Andreae Podlodii Decrum Condle infrascriptum
in Bonis infernis nominatum Inter Partes
infra exaratae per Offm Burgte Crene
Plocene plaeti manuq Eiusdem Burgte
Crene Plocene propria Subscriptum reproducta
ad Cubicanae Actisq Cpene Ingrossandam
Susceptum in Lenon Talis Inscriptae
Burgte eiusdem Decret Circa Cpene relictis

In Cro Plocene Fra Quinta pridie Festi
S Martini Pontificis Sublicet Die Mma
Mense 9bris Adm VI P S Ter

Decretum Condnis Inter
ptes Introcontt in Fundo Bi
Koskowo Trojany per Offm
Burgs Crz Ploz expedit.

1785.

440

Actum in Fundo Bo Ogorzelice Feria Secunda post Festum Nativitatis Beatissimae Virginis Mariae proxima scilicet Die Decima tertia Mensis Septembris Anno Domini 1784to In Praesentia Mgfici ac Gnosi Josephi Klenieuski Bonaventurae Ciołkowski Camerarij Trnis Caroli Turowski Valentini Strzeszewski Gnosi Neminis Zołtowski Burgrabiorum Castrensium Plocensium Adalberti Ciołkowski ac aliorum Nlium ad actum praesentem Congregatorum Necnon MRPP. Pauli Kozuń de Proboszczewice authi et Jurati actum praesentem acclamantium Et Eius ad Stanum

Officium Trnae Plocensis Camerariatus Insistendo Decreto Trnis Plocensis In Bilsko In Terminis Communibus Trnibus Plocensibus Feria Sexta post Dnicam Rogationum scilicet Die Vigesima prima Mensis Maij Anno praesenti Inter Mcum Ignatium Zakrzewski Vice Palatinum Gnesnensem Dnum Tum Honestum Adalbertum Maćkowski ab una, et Gnos Ignatium Pientowski Paulum Parentem et Joannem Filium Kemerowskie Parte ab altera Lato. Quo Mediante Condescensio Gnorum Camerariorum Trnium Plocensium ad Fundum Bo praesentem Ogorzelice pro Die hodierna est assignata. Cui Officio Seu Uni Gno Camerario à Quacunque Parte Conducendo de ademptione agrorum Disaratione Metarum Cunctisque Damnis Injurijs et Violentijs Inquirendi Investigandi Inquisitiones Expediendi Juramenta pro Opportunitate Negotij Excipiendi Calculum si Juste et a Quo Cui Debebitur dandum Injungendi poenas Super Quo Interesset Irrogandi Bonificationem Illatorum Damnorum si Patuerint et Cui Competierit praestandae Decernendi Trnes praefigendi Rigores annectendi, Causamque

Gen

Praesens ad Contenta Terminos et Praefixa Partium Nihil pro
ctum et Irresolutum Relinquendo finaliter pro Exigentia Legis et
Justitiae Decidendi Dijudicandi et Sententiandi est Praescriptus Cujus
Officij Cameralis Decisioni ut Partes Parere et Judicatum Sa-
tisfacere sub poena Banni sunt adstrictae. Pro Quae Contendentis
mi Termino Partibus quer Volueint Admitatis est Causa Latus
Eodem Decreto Ipse Obloquente ad Dina supra in Acta Cont
Va Pendendis Jurisdictionem juxta in Pace et Securitate Per
vocem Nihi Juxta Contenta Fundandi. Qua Fundata. Partes ad
Sy Comparendum Jurisdictionem Comparitionem Nihi Juxta Contenta
aclamare Mandavit. ad Cujus aclamationem Partes et Quilibet Per
Ignatium Jahrzeuzky Vice Palatinus Inferioris Acti et Cit per Dum
Josephum Honiczky Juratum Plenipotentiarium Honestos
Adalbertus Machowsky Ejus Nomine Jahrzeuzky Famulus Actor
et Citatus pleno Jure Ignatius Dienturky et Paulus Kemerowsky
Cit et Acti pleno Jure Joannes Kemerowsky Cit per Dum
Valentinum Zotkowsky Judicium Comparendi et Scitum Judicialiter
Controwersum Judex Citatis auingendo Regulae Decreti ex Quo Per
peractus Partes ad Responsiones agendi et Instantiam Cum Partibus
ac Subditis Sede Contulit. Qua peracta Necessariam Ipse Inquisi
tionem per ubanz Partes ad Contenta Juris et Praefixum
Educmen Cernit Jtz incipiendi Decernendo Laudemus Partes Inter
vocatoria Permittant Subeundum Scitis Communicent Concipiendum
Julmi per mnd Scitis Communicarint Juramentum Super Concernendis
aeu Justum et quae Honestus Machowski Actor et Nomine Jahrze
uzky Dni sui mnd Jaworzen Dni Paulus Kemerowsky Actus et Dni
Dienturky et Nomine Joannis Kemerowsky Citati Ejusmodi Pretes
tentur. Inquisitionis Suas et quae Juris Dienturky et Kemerowsky
Quinque Partibus Jaworzen mnis Jahrzeuzky Vice Palatinus Inferioris
Quatuor Partibus Educerunt Suas Partes Dictus Actor Jn Testimonia Objecta
Nomine Jahrzeuzky et Honesti Machowski Specificatis Testimonibus Juris
Deponere Remitted Eumq. eos Objectum ad Deponendum Testimonium Pars

Infert

Infert. Quapropter Judex Cendle Necessarium Esse Eiusdem Testis
H per Mum Zakrzewskij et Honestum Maclewskij
ad dictamen pro Trnu Cendnis ex Limitatione per suum Judex Deri=
gnancie Determinat In ordine Prosecutionis Effectuationis Actum
Prem Condescensionis ad Captatum Tempus Pria Avisatione
per Judex suum Cendle sive alium ad praescriptum Decreti Trnis Plocen
ex quo Prem peragitur actus Tempestive facienda Limitat
prorogat et Differt Conservando Partibus Trnum Coram se seu
alio ~~quo~~ ad praescriptum Decreti ~~Judic~~ Camerario Parat Peremptorium
Inquisitionis vero Gnis Pientowskij et Kimerowskich ~~Edu~~ In
Pleno Educto Eisdem Gnis Pientowskij et Kimerowskim Sigillo Gen
tilitio Obsigillat Extraduntur. Quas in Trnu ex Limitatione
Incidenti reponere Tenebuntur.

Sigismundus Hewarski Camerarius Trnis Plbus Plocen

In Trnu quoque ex Limitatione ex vi Avisitationis ac In vir
tute Prorogationis Incidenti Actum in Fundo Dni Ogorzelce
Die vigesima Quinta Mensis Julij Anno Dni 1785 to
In Praesentia Mfcis ac Gnis Sebastiani Kozłowskij Thesau=
rarij Sieprzen Benaventurae Ciołkowskij Camerarij Trnis
Valentini Josefowicz Eiusdem Trnis Strzeszewskij Burgra=
bii Crem Plocensium Nicolai Mieczynskij ac aliorum Plu
rimorum Nlium ad Actum Prem Congregat nec non Mlis
Rni Gli Providi Pauli Kesun de Proboszczewice
authi et Jurati Actum praesentem acclamant Et Eidem
adstantis.

Officium Suprascriptum Camerariale Trnis Plocen ex vi Limita=
tionis suae Suprascriptae Tum In virtute Avisationis suae ac
Prorogationis Coram actis Cred Plocen Oblatuatae ad Bona In
actu Contenta Ogorzelice Condescendit Jurisdictionem suam In
Pace et Securitate voce Mlis In actu Contenti fundavit Qua

fundata

Qua fundata Partes ad Juris beneficium Comparitionem Sub in Actis Cen-
tenti acclamare mandavit ad Ejus acclamationem Partibus
objectis Mtro Ignatio Zahrzenski Vice Palatino Insuper Dominus
objectis Mtro Ignatio Zahrzenski Vice Palatino Insuper Dominus
Act et Cit per suum Jreplum Hieronymi Stenerii ad Actum
Spectionis Act et Cit pltis suis Ignatio Pindurski Cit
et Act pltis suis Paulo Parente et Joanne Filio Hieron-
vosque Cit et Act per Eumdem Parentem suum et Filij Sy vo
minus pltes. ad Objectam à Latere Condemnationem Die
Septima Mensis Junij Anno Elapso 1784 ex Justantibus
Mtro Ignatio Zahrzenski Leyer suis Ignatio Pindurski et Paulo
Hieronymi Stanislaj Hieronymi ratione non extradi-
Decreti Judicij Trini Stolnic extradi Demandati Circa Mani-
festationem in Dnd Latifundio Cerasi Pindurski et Stolnic Obla-
tam et Publicatam Denique Ejus Pindurski et Hieronymi
vosti Decreti de Loco Standi Judicium Sententiandi et Quem
Jam non Dubitandum moderamini Judicij ac ne Lubricum Pro-
inde Jus Constitutionis Loci Standi Jure suis Paulus Hieron-
vosti et Ignatius Pindurski Renati Duplicem Quatuor Decem Ma-
Cerasi Polonis jus potius quibus Illud per Renatum Duplicem
Quatuor Decem Marcas Sol Mtro Zahrzenski sive Ejus Specialis
imponendi Jus Determinis Condemnationis Quod Subjecto Ejus
terni Jus Jam Contraventionis Solvendi et Habere ad Jam Quem
Standi Judex Declarat. Partibus experiri mandat Jus Experimen-
Denique Stenerii Zahrzenski et Honestus Smolowski Sub Jurare Sen-
tiae Judicij Sui Cenobii Jus Punctis adstantis Partis in Dnd Cau-
sionis antecedentis Latis Jus inscriptis Sententiandi et Quindas
Jus Subfactionis Ejus Pindurski adstantes Partis Jus Sub-
negationis Specificati Cerasi Actis sive Stolnic accognitas
ve pertractatum Licet Jus Partis non Comparendi Exoptandi qua
Adstantes Disputationem ex Inquisitionis Edictis se Judicandi

Stolnic

flagitant. Proinde Satisfactione in Commissis adinventa Parti
Sui Causae prosequi Jubet in Prosequendo Controversijs Partium
Inductis Exauditis Teneri Gnus Pientowski et Komorowskie Re=
penere Inquisitiones Suas In Trnu anteactae Condnis Educt
Jsq in instanti. repeserunt. ad Quam repetitam ac etiam ex
actoratu Mfici Zakrzewski et Honesti Machowski Educt Lectio=
nem Judm Condle se se Contulit Quibus Lectis et Matura
Deliberatione perpensis Quo ad actoratum Mfici Zakrzewski vice Pa
latini Gnesnen et Honesti adalberti Machowski Contra Gnus Pientow=
ski et Komorowskie Siquidem tam ex Inquisitionibus quam
Recisione deductum est Sepimentum Circa Piscinam Inter
areas Mfici Zakrzewski existens et ab antiquo per antecessores
Mfici Zakrzewski usitatam per Honestum Machowski Sortium —
Bm Ogorzelice Mfici Zakrzewski haereditatis administratorem —
Extructum per Gnus Ignatium Pientowski Paulum Parentem —
et Joannem Filium Komorowskie adhibitis Sibi Suis Subditis
violenti modo Subsecasse, Damna Plurima Inventarijs
Suis In Frumentis Mfici Zakrzewski Intulisse, ~~per Gnum~~ Dein
per Solummet Gnum Joannem Komorowski Honestum Macho=
wski Circa Eaeq Damna se se Opponen et Inventaria
Expellen Disgustibus Satiasse, Tum Propter Evitandae Eaeq
Damna feres Circa Hortophorium Mfici Zakrzewski per Ho=
nestum Machowski Sera Pensili de nocte Occlusos Pro=
prio ausu Appensisse, et Eumq Honestum Machowski Diffa=
masse. Quapropter non posse Eaeq Gnus Pientowski Paulum
Parentem et Joannem Filium Komorowskie Poenas Evadere Judm
Condle arbitratur. Decernendo Quatenus Jsq Gnus Pientowski
Paulus Parens et Joannes Filius Komorowscy Turrim Castri Plocen
Superiorem Inet pro Feria Secunda post Dnum Sancti Martini

Pontificis anno praesenti Judicii Ingrediantur. Quique Sessiones per Spatium Unius Septimanae Continuent et Expleant Nec non in Egressu de Turri Quilibet Illorum per Poenam Duplicem Quatuordecem Marcarum Polonicalium ad manus et Quietationem Mfici Zakrzewski Sive Qui Plenipotentis Coram actis Crem Ploczy sub poena Bannis In Casu Contraventionis Circa Manifestationem tam quo ad Sessionem Turricam quam solutionem Marcarum faciendae Publicanae Solvant. Quo vero ad actoratum Gnis Pientowski et Kimorowskich Siquidem Mus Zakrzewski et Honestus Mackowski per Inquisitiones In nihilo Inculpati et Incusati Extiterunt. Proinde Eisque Liberos Pronuntiat. Quo autem refert ademptionem agrorum ac Disarationem Metarum Abinvicem Sibi per actoratus Partium Objectam. Cum quidem ex Eisque Inquisitionibus ac recessione Constat per Gnis Kimorowskie et Pientowski In Campo sub Bona Umieniwo sit Salvum Unum agri Mfici Zakrzewski haeredit per Stadia Tria ad Campum suum ademisse, tum Particulam Prati dicti Zybulski Circa viam de Bonis Ogorzelice ad Bona Zygoly Tendentem Jacentem per Gnum Pientowski et Kimorowski Coaratum Esse, et ad agros Eisque ademptum Esse. Jam autem per Subditos Mfici Zakrzewski Particulam Parvam Pascuorum recte Holodia Gnis Pientowski et Kimorowski existentem Coaratum Esse. Quapropter Judicium Condle Eisque Gnis Pientowski et Kimorowski tum Mum Zakrzewski ad restituendum sibi abinvicem Eisque agros et Prata ademptum Stringit. Quoniam vero Gnus Ignatius Pientowski Poenam Simplicem Quatuordecem Marcarum Polonicalium Decreto

Decreto Judicij praeter In Constitutionem Loci Standi pro
Re Mfici Zakrzewski in Determinio praeter Condnis non per
solvit. Proinde Super Eoq ratione non persolutionis praemissae
poenae Simplicis Quatuordecim Marcarum Post Contraventionis
Decreto Mfico Zakrzewski Banitiemi Poenam Judicij Condle
obtinere permisit, et ad Publicanae Eamq Bacnis Poenam
Mlem In actis Contentum addidit Qui taliter additus Palam
Fuit Quia Tpre Eamq Bacnis Poenam in Praesentia Plurimorum
Variae Conditionis et Sexus hominum alta Sua
Praeconia et Sonorosa voce Proclamavit Publicavit et
ad notitiam omnium protunc praeter In Dubiam Deduxit
de Loco praeter Ipsum Mlis e Loco Publicationis Redeunt
facit Relationem.

Sigismundus Skiwarski Camerarius Trris
Pltus Plocensis

Offm praesens Crem Capitli Plocen ad oblationem Generosi Joannis
Cwolkowski Decretum Condle In Bonis infrascriptis nominandis
inter partes introcontentas per Offm Cmle Trre Plocen expeditum
manuq Ejusq Officii Subscriptum reproducen ad Actiana Actisq
Plen ingrossandum Suscepit in Tenore sequenti (: Inseratum :)
Originale Ejusq Decri Circa Acta est Relictum.

In Cro Plocen idq Sub Celebratione Judiciorum Feria 2. post Fm Sancti
Martini Pontificis proxima Salvet Die 14 Mensis Novembris
A Dni 1785.

Bs Ogonelice Decret

Condle. per Offm Camera
riatus Trid Ploeny Prolat

1785

448

132

749

Actum in Fundo Brum Wazyno Skury seu Nlium die ~~10~~ Decima Sexta Menę 9bris Annô Dni 1785 Idq in trno Condnis Ptibus per Prorogationem determinato

Coram Gso Petro Rudowski Camerario Trre Plocenę in psentia G.G. Mathei Lisowski Joannis Sulenski Bartholomaej Gutowski B.C. Plocenę Antonij Rudowski et alior plurimor Nlium ad Actum psenę congregator tum Mlis Rni Glis Providi Clementis Dudkiewicz de Wazyno Authi et jurati Actum psenę acclamantis et ejdę adstantis

Judum suprascrum Condrle Camerariatus Trre Plocenę insistendo Decro Trri Plocenę in Sieprc Die Vigesima nona Menę Januarij Annô Millesimo Septingentesimo Octuagesimo Quarto inr ptes infra comparentes lato quomediante Si quidę Causa psenssine Condescensione decidi nequit pinde necessaria ~~sic~~ Condnio ad Fundum Brum Wazyno Skory seu Nlium Juditij sui aut Gsor Camerarior Trrium Plocenę captato tempore facta tempestive Avisatione Conducenda est ad invento cuj Judicio vel officio Camrli unius Duorve absentia non obstante mutuo ptium sumptu Condescensuro ante omnia Comportationem Documentor Sortiefatis oto Gsi Michaelis Krasniewski Modernor Acto et Cto Parentis Derelictas enucleantium pvia per quem Competierit pstanda Comprobaone Demandandi quibus comportatis et Dubijs quibusvis discus

sis

Discussis Cognitis et resolutis Onera Paternalia liquidandi liquidatis Ejusd Massam Substantiæ Paternæ et Maternæ Mundam constituendi ex qua constituta Dotem competentem pro re Sororis assignandi Sortes Solito praxi inter Fratres Ex dividendi de Prætensionibus Cunctis Fundi inquirendi Inquisitiones si opus fuerit Expediendi Calculum si juste debebitur et a quo Competierit excipiendi Solutionem Summarum pro re Cujus interesserit decernendi Indictionem Gsæ Eccæ de Krasniewskie Bronowska Conc Gsum Laurentium Krasniewski formatam Resolvendi, rigores annectendi, satisfactionem omnimodam Cuj et a quo competierit pstandæ Sententiandi ptes q in obus et singulis Intervenientijs nihil intactum et irresolutum relinquendo pro exigentia legis iustitiæ Trnorum et Documentorum finaliter decidendi Discudicandi et moderandi est pscrum Cujus decisioni ptes ut pareant et acquiescant Judicatum q patiantur Sub Pœna Banitionis illo in trno Condnis super pte Contravenanæ Publicanæ sunt obstrictæ pro quo Condnis Trno Partibus quos voluerit et negotium poposcerit adcitandi est Concessum adcitandis sub rigore quo supra comparere est injunctum Ex vi itaq Ejusd Decri Et officiosa ptium requisitione Id officium Camrle, ad Bona supra sera in Actu contenta Condescendit Ibidq Jurisdictionem suam pcus todita prius pace et securitate publica Actibus Juridicis Congrua per Vocem Mlis in Actu expressi fundavit qua fundata ptes ut suo Coram Compareant Judicio Ejd Mli acclamare injunxit ad Cujus Mlis acclamationem partibus et ~~quid Gsa Eccæ de~~ quidem

Ex Virtute limitationis hic In fundo præsens Bnum interno Condnis die 21 mensis Julij Quo præsens Inter modernas Partes per Officium Suum factæ ad Acta Cor Plocz die 18 mensis Augusti eodem Anno modo oblatæ perfectæ

Et quia Gsa Eva de Krasniewskie, oto Gsi Gaspa
ri Bronowski R.C. Vidua Acto pltter G. Laurentius
Krasniewski Acto et Cito pltter G.G. Agnetha de
Paprocki oto Gsi Michelis Krasniewska R.C. Vidua
Matre Ignatio et Joanne filiis Krasniewskie
Cito et Indicentibus pltter Gso Joanne Sulenski
B.C. Plocens. ad citato pltter Gsis Antonio Paren
te et Francisco filio Umienskie Cito et Indicenti
bus per Eund. Gsum Antonium Umienski Pa
rentem suo et filij sui nne pltter coram Judicio
suo Comparentibus quoniam Gsi Laurentius et
Ignatius Krasniewscy Gsos Joannem Sulenski
B.C. Plocens. Antonium Parentem et Franciscum
filium Umienskie pro reproductione jurium
et documentor. Causam psens. afficientium
vigore quor. Solutionem Summar. pretendunt in
Casu vero non reproductionis eorum pro sententi
anda Actor. ab impeticione illor. et liberatio
ne, testante M.R.G. Providi Ambrosij Wygoda de
Białoskury Authi et jurti Coram Actis Cren.
Plocens. die 3tia Mens. 9bris Ao psens. recogni
ta Relatione pro Trno psentis Condnis adci
tarunt quam obrem in puncto Concessae adci
tationis Dcero Ex quo psens fundata Jurisdictio
hosce G.G. Krasniewskie Judum satis fecisse
declarant jurto quoq. sup communicationem do
cumentor. in anteriori Trno Condnis adq. circa
factam limitationem per Gsam de Krasniewska
Bronowska pstito attento teneri G.G. Krasniew
skie cumportare Documenta sua Causam psens.
evincentia G.G. vero Sulenskie et Umienskie
reproducere jura sua ex quo sunt ad citati omnes

pvijs

pcijs conscribendis Summarijs sibiq et Gsd Bro
nowska reciproce communicadis idq in instantes
nec arbitratu comportarunt Et quidem Gsus Kras
niewski suo pro interesse Gsa vero de Krasnie
wska Paprocka suo et suor filior nre prout
et Gsus Joannes Sulenski haec ce sua docu
menta Summarijs per Judum subscris
specificata et jurta sup hanc ce suor Documen
tor realem comportationem pstiterunt as
quoniam Gsi Umienscy similiter jura sua
comportare renitent Eos igitur Judum senten
tiae suae contravenisse adinvenit quam con
traventionem eluendo Poenam duplicem qua
tuor decem Marca Polonicalium post Festum pro fraz
Sanctor Trium Regum Anno futuro 1786to
Ventura Coram officio et Actis Crenae Plocen
sub Poena Paenis in Casu contraventionis
circa Maaonem faciendam publicanae Gso Lau
rentio Krasniewski Causam hanc originaliter
promoventi sunt solutori nihilominus Actus
pseng Condnis Ea obstante Contraventione ad fe
riam Pdam post Dnicam Oculi quadragesimalem anno futuro
1786to incidentem cum omni rigore et vigo
re Decri vicujus pseng per agitur jurisdictio
denuo limitatur Trnus q Ptibus ~~nihil~~ in illa die
comparendi conservatur peremptorius quo in
Trno Gsi Umienscy haec ce jura sua reproducere
tenebuntur D. P. Vigore
Petrus Rudewski Cameranus Terris Plocen Judex Condrag

Offm presens Crenae Capit Plocen ad Oblationem Gnosi Francisci
Wolski Limitationem Actus Condnis in Fraseriptam in Bonis in fenus ~~[illegible]~~ inter Partes
in fenus nominanae per Offm Camerariale Trae Plocen factam ma
nus eius subscriptam reproducere ad Acticanae Actiq presens ingrossandi
suscepit ~~[illegible]~~ in tenore sequens (Inserat) Originale eiusdem Limi
tationis circa Acta presens est relictum
In Cro Plocensi Fra Sexta Ipso Die Festi Sanctae Catharinae
Virginis et Martyris Scilicet Die 25ta Mensis Novembris
Dni 1785to

133

453

Actum in Mława Feriâ Secundâ ante Festum Sanctae Catharinae Virginis et Martyris proxima videlicet die Vigesimâ Primâ mensis Novembris annô Domini Millesimô, Septingentesimô, Octuagesimô, Quintô.

Officium praesens Crcnae Capitli Plocensis in Mława ad oblationem Generosi Antonii Malanowskj Literas Innotescensonales pro Comitiolis Electionis vacantis Notariatus Trris Zawsz ab Illmi Mco Theodoro Szydłowskj Palatino Plocensi Ordinum Aquilae Albae et Sancti Stanislai Equite in Papyro Stempleata emanatas manuq ejus propria subscras ac sigillo Gentilitio Communitt infrascras reproducens ad acticanc Actisq praesens ingrossanc suscepit in tenore sequens Teodor na Szydłowje Szydłowskj Woiewoda Płockj Orderow Orła Białego y Swiętego Stanisława Kawaler Wiadomo czynię komu o tym wiedzie należy mianowicie Jaśnie Wielmożnym Wielmożnym Imć Panom Senatorom Dygnitarzom Urzędnikom Officyalistom y całemu Rycerstwu Przeswiętnego Woiewodztwa Płockiego Ziemi Zawskrzyńskiey iż przychylaiąc się do przełożonych Żądań Jaśnie

Wielmożnych

Wielmożnych Wielmożnych Jmć Panów Senatorow Urzę-
dników y Obywatelow tego to Przeswiętnego Woiewo-
dztwa y Ziemi Zawskrzyńskiey niemniey dogadzaiąc
sprawiedliwości publiczney stosuiąc się oraz do Dyspo-
zycyi Praw y życząc aby Urząd Pisarstwa Ziemskiego
Zawskrzyńskiego po dobrowolnym Recessie przez Wiel-
możnego Jmć Pana Jozefa Hruszewskiego w Grodzie Cie-
chanowskim dnia Siodmego miesiąca y roku tera-
źnieyszych uczynionym wakuiący dłużey nie wako-
wał czułą w tym Powinność z mocy Prawa Zachowu-
iąc umyśliłem na Elekcyą do tegoż Urzędu Pisarstwo
Kandydatów Jmotescensye ninieysze wydać iakoż Koń-
cem uwiadomienia każdego z Obywatelów wydaię ozna-
czaiąc temu Aktowi dzień Piąty miesiąca przyszłego
Grudnia w roku teraźnieyszym Tysiącznym Siedmset-
nym Osmdziesiątym Piątym in loco Electionum soli-
to iest w Mieście Raciążu za poprzedzaiącą tedy na Mie-
dziel dwie przynaymniey przed Aktem Elekcyi tych Jm-
notescensyi w Grodzie własnym oblatą ziadą Jaśnie
Wielmożni Wielmożni Jmć Panowie Senatorowie Dy-
gnitarze y Urzędnicy tey to Przeswiętney Ziemi y Woie-
wodztwa Płockiego y zachowawszy zupełnie wszelką
Uroczystość prawa przystąpią do obrania Czterech Kan-
dydatów do tego Urzędu Pisarstwa zdatnych których
z pomiędzy siebie obranych Nayiaśnieyszemu Krolowi
Jmć Panu Naszemu Miłościwemu per Laudum publi-
cum podadzą y prawo we wszystkim dopełnić starać się
będą Te więc Jmotescensye oblatowane y publikowane
mieć chcąc ręką moią własną przy dołożeniu zwy-

kłey Pieczęci

kley Pieczęci podpisuię Działo się w Warszawie dnia Osmnastego miesiąca Listopada Tysiącznego Siedmset nego Osmdziesiątego Piątego roku Teodor Szydłowski Woiewoda Płocki Orderow Polskich Kawaler manu Pro pria mieysce Pieczęci Herbowney na laku Czerwonym wyciśnioney Innotescensye na Elekcyą wakuiącego Pisarstwa Ziemskiego Zawskrzyńskiego wydane originale eadem Literarum Innotescensorialium Circa Acta praesentia est relictum.

x Actis Crenae Capitulo Plocensi in Mława vescnu

Chmielewski

Officium praesens Crenae Capitulo Plocensi ad Oblatidnem Ju Thomae Gutkowski Literas Innotescensoriales pro Comitiis in Raciąż Agitandae Super Electidnem Notarij Terris Zawskrzenae ad praesens Vacans ab Illmo Meo Theodoro Szydłowski Palatino Plocensi Ordinum Aquilae Albae et Stanislai Equite emanatas Coramque Actis Crenae Plocensi in Mława Oblatuat ac ex Eisdem Actis Authentice promptas reproducens ad Acticandae Actisque praesentis Ingrossandae Suscepit in tenore sequenti Inserat Originale Eadem literas Sive Extractus Circa Acta praesentia est relictum

In Cro Plocensi Feria 3tia Ante Festum S. Catharinae Virginis et Martyris proxa scilicet die 22da Mensis 9bris Anno 1788

436

Literar Innotescensoria
lium pro Comitiolis
Electionis vacantis Nota
riatus Inris Lauae ab
Illri Mco Palatino Plo-
cene emanatar subscrar
et Sigillo Gentilitio Com
munitar.

Oblata

1785.

In Mtava

134. 457

Actum in Fundo Bonorum Rostkowo Sabbatho Ipso Die Festi Sanctae Elisabethis Viduae Electae DEI. scilicet Die Decima Nona Mensis Novembris Anno Domini 1785to. In Praesentia Gnosor Caroli Turowski Melchioris Mieczyński Mathiae Goszczyński Burgrabiorum Castrensium Plocensium Joannis Goszczyński ejusdem Nominis Strzeszewski Mathiae Swierczyński aliorumque plurimorum Nobilium ad Actum praesentem Congregatorum nec non Mnlis Rni Gnalis Providi Pauli Borzewicz de Borzewo Cmethonum Authi et jurati Actum praesentem Acclamantis et Eidem adstantis

Judicium Judicatus Terrestre Plocensis insistendo Decreto Judicij sui pleni de Actu Ejus in Raciąz in Terminis Communibus Terrestribus Plocensibus Die Trigesima prima mensis 8bris Anno 1782do Inter Gnosum Petrum Ostrowicki Actorem ab una et Gnosos Adamum Korzybski Paulum ~~Korzybski~~ Sachocki et Salomeam Karwowska Invicem Conjuges Paulum Karwowski et Rosaliam de Karwowskie invicem Conjuges ac Joannem Strusiński Citatos et Judicensis Parte ab altera prolato Quo Decreto Quoniam Anterior Condescensio ad Fundum Bonor Rostkowo assignata suum non est sortita effectum Proinde in Ordine executionis Anterioris Decreti necessaria esse Condescensio Judicij sui unius duorum ve absentia non Obstante ad Fundum Bonor Rostkowo conducendi ad inventa Eidemque Judicio praevia de adventu sui tempestive facienda avisatione mutuo Partium Sumptu Condescensuro Regulam Anterioris Decreti Judicij sui in Płońsko Feria 2da post Dominicam Septuagesimae proxima scilicet Die Prima mensis Februarij Anno 1779no inter Easque Partes prolati in toto exequendi Processum cognoscendi resolvendi bonificationem et Satisfactionem Omnimodam cui et aquo debebitur praestandam ad inveniendi Causamque praesentem pro exigentia Legis Justitiae ac Terminor Partis Actoreae nihil intactum et irre

Et irresolutum relinquendo finaliter decidendi disjudicandi et moderandi cujus Judicij decisioni Partibus parere et judicatum pati sub Pœna Banitionis Præsenti in Terno Codescens super Parte Contraveniente publicanda et pro Eodem Condescensionis Termino Eisdem Partibus quos voluerint negotiumque Causæ Præsentis poposcerint adcitare adcitandis sub simili Rigore comparere et judicatum pati Decreto Eodem præcommissum Vigore Cujus et Avisationis Suæ in Płońsko Die Vigesima Secunda mensis Octobris Anno Præsenti extraditæ ad Acta Terrestria Plocens ibidem in Płońsko hocce Die et anno per Oblatam porrectæ pro Termino hodierno Eadem Avisatione Condescensioni Suæ assignato ad Bona in Actu Contenta ad Requisitionem Partis Actoreæ Condescendit Jurisdictionem Suam fundavit Qua fundata Partes Ministeriali Actui præsenti Adstanti ad Comparendum Suo coram Judicio acclamare injunxit ad Cujus Acclamationem Partibus Gnoso Petro Ostrowicki Actore personaliter Gnoso Adamo Korzybski Citato et Indicente personaliter, Gnosis Paulo Sochocki et Salomea Karwowska Conjugibus, Paulo Karwowski et Rosalia itidem de Karwowskie Conjugibus, Citatis et Indicens per Maritos suo et Consortum Suarum Nominibus personaliter Gnoso Joanne Strusinski Citato et Indicente personaliter Gnosis Thoma Burgrabio Castrens Plocens Mathia Antonio Hiacintho et Joachimo Kowalewskie Adcitatis et Indicentibus personaliter Gnosis Theodoro Laurentio et Michaele Brudzinskie Adcitatis et Indicentibus personaliter Gnosis Gabriele Josepho et Fabiano itidem Brudzienskie Adcitatis et Indicens ~~itidem~~ personaliter Coram Judicio Suo Condescensoriali Comparentibus et secum Controvertentibus Judicium Licet Gnosus Petrus Ostrowicki Actor ex vi Concessæ sibi per Decretum ex quo præsens Nititur Actus Adcitationis Gnosos Kowalewskie et Brudzinskie de nominibus in Comparitione expressos pro Termino Condescensionis Præsentis juxta Relationem Mnlis Providi Mathiæ Kaliszczak de Goszczyno Gorne coram Actis Castrens Plocens Die Trigesima Prima men

Mensis Octobris Anno praesenti Recognitam Adcitavit Adci
tatiq Comparitionem Inscripserunt cum Vero Gnosi Joannes
Karwowski et Marianna de Karwowskie olim Floriani
Filia Invicem Conjuges atq Gnosi Joachimus Casimirus
et Angela Strusinscy Gnosi Joannis Strusinski cum olim
Gnosa Petruncla Karwowska procreati Filij et Filia ad Cau
sam praesentem necessarij nonsunt Adcitati Proinde Ne
cessariam esse Adcitationem praefatorum Gnosor Joan
nis Karwowski et Mariannae de Karwowskie tum Joa
chimi Casimiri et Angelae Strusinskich per Partem Acto
ream pro Termino infrascrito ex Limitatione incidenti
subsequendam censet tum et aliorum si quos negotium
Causae praesentis poposcerit Liberam Adcitationem mente
Decreti injunctae praesentis Condescensionis Partibus relin
quit et ex re praefatae Adcitationis injunctae Terminum
praesentis Condescensionis ad Feriam Tertiam post Festa
Solennia Paschae in Anno Imminenti 1786to venturam
Limitat differt et prorogat Conservando Partibus ad
praesens Comparentibus Terminum ex Eadem Limitatio
ne incidentem Coram Suo Judicio sive alio Judice vel
Officiali in Decreto injunctae Condescensionis praesentis
expresso Conducendo Condescensuro Comparendi perem
ptorium Decreti praesentis Vigore

Joannes Gumowski Judex Terris Ptus Plocens mp

Officium praesens Terrae Capitis Plocens ad Oblatio
nem G. Jacobi Rostkowski limitationem Actus Con
dnis ~~in Ptes infra exaranae~~ in Bonis infertus
exaranae in r Ptes intro Contenti Agitatae p Judi
Judicatus Terrae Plocens facti Manuq Ejusdem Judicij
p[illegible] subscriptam reproduc ad Acticanae Actisq praesens Ingrossanae
~~praeducentis~~ ~~adducendi~~ in tenore sequenti Inserat
Originali Ejusdem limitationis [illegible] Acta [illegible]
lictum

135 461

Officium Infrascriptum Camerariale Trnae Plocen. Lectis In Virtute Decreti Trnis Plocensis in Bilsko anno praesenti Inter Mcum Bartholomaeum Zakrzewski vexilliferum Zawskrzen. ab una et Successores olim Illustris adm. Rndi Stanislai Dobrzenicki Praepositi Stupen. Parte ab altera Lati ac ex vi avisationis per suum Officium factae Pro Die Quinta mensis Decembris anno praesenti ad Bona Gutowo Cendenensium fuerat. Cum tamen ob Legalitatem pro Eoc. Trno Cende scendere non valet Proinde Trnum Eiusdem Cendnis Eum omni Rigore et robore Decreti supraescripti ad Feriam ~~[illegible]~~ Tertiam Pro Dnicam Jubilate In anno Deo Ante futuro 1786to Quidem Prorogat Differt et Limitat Dat In Wolowa Die 29. mensis Novembris Anno Dni 1785to Conservando Eisdem Partibus Trnum Talem Qualem habuerant Coram se seu alio Quovis ~~Judice~~ ad praesens Decreti Judice Comparendi Parat Peremptorium.

Sigismundus Hlwarski Camerarius Trnis Pltus Plocen.

Offm praesens Crenae Capitl. Plocen. ad oblationem Gi. Nicolai Pomianowski Prorogationem Actus Cendnis in Bonis infrascriptis nominandae agitandae per offm Cmdti Trno Plocen. facta manuq. propria subscriptionem ad Acticandum Actisq. praesentibus Ingrossandum suscepit in tenore sequenti Inserat ~~Idem tenor~~ Originale Eiusdem ~~Limitationis~~ Prorogationis circa Acta est Relicta

In Crd Plocen. f. 5. post die festi S. Andreae Apl. ~~[illegible]~~ scilicet die Nona 10 Cbris A.D. 1785

Actum in Fundo Bonor Korzybie Magna Jaque in Fno Condnis ex Limitatione Coincidenc Feria Secunda ante Fstm Sanctae Catharinae Virginis et Martyris proxima Subiect Die 21ma mensis Novembris Anno Dni 1785to. In Praesentia Gnosor ac Nblium Josephi Loszowski Thomae Kowalewski Burg Crenc Plocensium Joannis Maliszewski Jacobi Mrokowski et Ignatij Karwowski ac alior plurimorum ad actum pzenc Congregatt Nec non MRGr Providi Joannis Kawczynski de Kliczewo authen et Jurati actui pzenc ad Stanc et Eundem acclamanc.

Quicum Infscrum Burg Crenc Plocenc Condrle vigore tam Decreti in Judicijs Crenc Cptt Plocenc Die 26ta menc Aprilis 1784to ac inter Gnosos Petrum Karwowski et Agnethem Korzybska invicem Conges actt abuna, et Gnosos Thomam Gabrielem Alexandrum Andream atque Franciscum tum Mathaeum ac Paulum et Stanislaum Korzybskie Andream et Adamum Sikorskie Victorem Casimirum et Paulum Sieklucki Rochum Chudzynski Mathaeum Mazewski ac alios Cittos pte ab altera emanati, quo mediane Condescensio Judicij Suj aut Gnosorum Burg Loci pzenc Mathaej Lisowski et Chrisostomi Zielinski ad Fundum praecensitor Bonor Korzybie magna Captato tempore est adinventa Cui Judicio sive Gnosis Burgrabijs unius absentia non obstante facta tempestiva avisatione mutuo Ptium Sumptu conducendis Condescensuris ante Omnia Comportaonem Documentor pvijs Conscribendis Summarijs sibi abinvicem Communicanc mediane Jurati Comprbaone Super realem Comportaonem per utramq Ptem Subsequenc Injungendi, quibus Comportatis de Sortibus in Eisc Bonis

Sitt

Sitt Inquirendi, Easdem ad Obloquentiam Documentor pro
re Cujus interent in Possessionem Dimittenae Declarandi Cal
culum si Juste debebit reddenae Sententiandi, Solutionem
Summarum si quae ex Documentis apparuerint, et quem
Ltme Concernerint, declarandi, de Desolatione sive Reparatione
auctis vel deperditis Inseminationibus etiam Cujus Inquisi
tionibus Jurati expedienae investigandi, Jurta excipienae,
Trnos Cfigendi Decum anterius Judicij Officij Cpsen in toto
exequendi data potestas; Cujus vel quor Decisioni partes
ut pareant et acquiescant, ac Judicatum patiant Sub Pen
Bmis Illo in Trno Condnis Super pte Contravenien Publi
canae demandatum. Pro quo Condnis Trno Ptes quos volu
erint et negotium poposcent adcitare Cpcommissum
adcitanae Sub simili rigore ut compareant et Judicatum pa
tiant, injunctum alias Dcro Eod Cpmissa Latius inse
edisseren; quam Limitationis in hisce Bonis Korzybie
Tra Zda ante Fm Natlis Glmae Virginis Mariae proxa Sa
cet Die 5ta mensis 7bre anno Cpsene per Offm Burg Cren
Plocen pro die hodierna facta et manu Ejusd Subsene in
Fundum memorator Bo Korzybie ex requisitione Ptis ad
Condescendit, Jurisdictionem Suam Offsam voce mnlis in ac
Contenti Cpcustodita mnis pace et Securitte publica actib
Similibus contra fundavit qua fundata ptes ad Sui Cpsentiam inser
bendae que Comparitionem Eid mnli acclamare manda
vit Quibus acclamat Ptibus Et quia Gnosis Petro Kar
wski et Agnethe de Korzybskie invicem Conjugibus cum per Man
tum Suo et Contis Suae mne ptter. Gnosis Matheo Petro Francisco
Thoma Korzybskie Cit et Judicen per Jm Franciscum Korzybski Su
et Fratrum Suor mne ptter. Gnoso Alexandro Korzybski adcit et Ju
dicen ptter. GG Victore Casimiro et Paulo Sieklucki Cit et Judicen
per Jm Victorem Sieklucki Suo et Fratrum Suor mne ptter.

Gnos

Gnoso Rocho Chudzynski Citt et Indicenz ptter. Gnoso Mathaeo Maze
wski Citt et Indicenz ptter. Gnosis Gabriele et Andrea Korzybskie Citt
et Indicenz ptter. Gnoso Valentino Korzybski Citt et Indicenz per Gm
Alexandrum Korzybski Gnosis Adamo et Andrea Sikorskie Citt et
Indicenz ptter. Gnosis Paulo et Stanislao Korzybskie Citt et Indi
cenz per D. Paulum Korzybski Suo et fratris Sui nne ptter. Gnoso
Floriano Korzybski Citt ptter. Gnoso Gabriele Sieklucki Burg
Crenz Vissogz ad Actoratum Gnosor Pauli et Stanislai Korzyb
skich adcitto ptter. Coram officio Pseng Comparenz et secum Ju
dtter Controverten Quar Ptium Controversijs in Judm Suum Indu
Exauditis Quoniam per Denum Crenz Plocenz ex quo Pseng mo
derne Condnis peragit actus Ptibus est injuncta adcitatio,
vi Cujus Dcri Gnosus Paulus Korzybski in Trno anteacte
Condnis in Fundo Mentionator Bonor Korzybie per Offm Bur
grabiale Crenz Plocenz Executoriale Causam praemissam disju
dicanz pro adcitatione Gnosi Gabrielis Sieklucki Burg Crenz
Vissog obstrictus esse palpat Idcirco Offm Pseng attentis pr
missis officij Condrlis Resolutionibus ante Omnia Statuit
Quatenus Jd Gnus Paulus Korzybski Satisfaciat Sententiae
Latae in puncto injunctae adcitationis Ejusd Gnosi Sieklucki
idque in instanti; Et quoniam Jd Gnus Korzybski Relationem
autham In Cro Vissog Sub die 29na mensis Obris anno
praesenz ex pte Suj Conz Gm Sieklucki Bil Vissog per Mtem
Rni Gnalem extraditam Suo in Officio reposuit, Gnosus
vero Sieklucki Compartitionem ptter Inscripsit, igitur
Satisfactione in Pmissis adinventa Ptibus hac in Causa
prosequi Jubet, In prosecutione ulterioribus Ptium Contro
versijs pro et contra inductis exauditis exequendo Regu
lam Pinserti Dcri Teneri utrasq ptes et adcitt Omnia et
Singula Documenta ad Bona Korzybie magna Spectanz

et

et Sortes Eord. Bonor. distinguere, Quos conscribendis
Summarijs ac mediante Juratoria Comprobacone Super rea-
lem Comportationem Eord. Spectare, comportare, idque imi-
stanti; Et quoniam Eedem Partes in Satisfactionem Sententiæ
offij Sui Documenta Sua comportarunt, Juramentaque
Super realem Eord. comportationem videlicet Gnosi Petrus
Karwowski actor Suo et Consortis Sui nomine, Franciscus et Tho-
mas Korzybscy Suo et Gnosi Gabrielis Korzybski Fratris Sui
nomine, Alexander Korzybski Suo et Gnosor Valentini
et Andreæ Korzybski Rochi Chudzynski et Matthæi Ma-
Zewski nomine, Adamus Sikorski prout nulla Documenta habet, Jan
autem Andreas Sikorski, Victor Siekluccki Suo et Gnosorum
Casimiri et Pauli Siekluckich Fratrum Suorum nomine, denique
Gnosus Gabriel Siekluccki Burgrex Visnicz adcitatus
prout Documenta sibi per Gnum Paulum Korzybski ad revisio-
nem et Lustracionem Conscripta omnia Eidem restituit et nul-
la apud se Celavit et detinuit, expleverunt, idcirco Offm
presens Satisfactorie Sententiæ suæ Eccles. Comportare de-
inventi, Quapropter Gabriel Siekluccki ab impetitione Gnorum Korzybskich Liberum fa-
nimus, Jam vero Gnosus Paulus Korzybski Suo et Gnos. Si-
monis Korzybski Fratris Sui nomine Licet quidem Documenta
nonnulla Summariatim Conscripta in Satisfactionem Sen-
tentiæ offij Sui Condicis Comportare Juramentumque Su-
per Comportationem explere intendit, Cum Enim ex libris
Documentis Circa Confrontationem suum per offm Lustratio-
revisio videlicet Scripti Certo modo in Ptochio 1685 to ad
respectu Inseminationum Collectas per Gnum Adamum Korzy-
bski ob Petri filium Gnosi Adamo Korzybski ob Jacobi filio
Data, tum Inscriptione Authæ Jn Cro[illegible]ta post Festa Solen-
nia Sacri Pentecosten per Nlem Adamum Korzybski ob Jaco-
bi filium Nli Annæ Zbyszynska Virginis Innuptæ Sum-
mam in Bonis Suis apprecatæ 1704to Anno apecinsh
et Tibi abinvicem communicarunt

nem

nec non Maaone In Castro Vissoq Die 18va mensis Maij
anno Praeterito 1784to per Praedictum Jm Paulum Korzybski Conq Jm
Gabrielem Sieklucki Burg Crem Vissoq ratione Documentorum
Circa Revisionem et Lustraonem ac si per Ipso Interceptio
nis facta, Sufficientior Comportao ulterior Documentorum
ab Eisd Gnosis Paulo et Stanislao Korzybskie propter me-
liorem Officij Sui Informaonem, et Sortium Bnorum Korzybie
hereditates remonstranq et Distinguenq praetenditur, Quocirca
Offm praesens attenta Praedictorum Gnosorum Korzybskich Insufficien
Comportaone Documentorum pro Punibilibus Eisd Declarat
Sententiat Quatenus Jsdem Cilli Gnosi Paulus et Stanisla
us Korzybscy fratres Poenam Duplicem Quatuorde-
cem Marcas Polt in vim Contraventionis Dero Succu
bitam In et pro Testo Sancti Thomae Apli anno Curren
proxime Imminenq Coram Officio et actis Crem Cpli Plocen
Sub Poena Bnnis in Casu Contraventionis Circa Ma-
nifestaonem in Jbidem faciendam Publicanae Gnoso Petro Karwo
wski acti Solvant et Enumerent, Nihilominus Offm
praesens Actum praesenq Condnis ad Tram Zdam pt Dm
Reminiscere Quadrlem Anno futuro 1786to venturam
Cum Omni Praeinserti Deri rigore Robore et vigore proro-
gat Differt et Limitat. Conservandae Trnum Ptibus me
morati omnibus Coram se aut alio in Dero expresso
Comparendi parati Peremptorium Pro quo Condnis Trno ex Limitatione
Incidenq Jsdem Gnosi Korzybscy Documenta Sufficientiora Conqui
rere et Comportare Tenebuntur praesenq Limitaonis vigore

Matthaeus Lisowski B C Plocensis Pnia
Officia

Offm praesens Crem Capitli Ploc ad Oblaonem J. Petri Karwowski Limitatio
nem actus Condnis in Bonis inferius nominanae inter
partes infraexplanandae per Offm Burgte Crem Ploc facti
manuq Episcopi Officij Pnia subscriptam reproducenq ad Acti
canae actisq praesenq ingrossanae Suscepit in tenore Sequ

464

(Inserat) Originale Episcopi ~~Decreti~~ Limitationis circa Acta praesentis est Relictum.

In Cro Ptore fra 3tia Pridie festi S Thomae Apli scilicet Die 20 Mensis 10bris A D 1785.

Ins 137 469

Ego Infrascriptus Comissarius per Rescriptum Sacræ Regiæ Majestatis Varsaviæ die decima Tertia mensis Februarij anno 1781 datuatum ad citaq Castrensem Plocensem die Secunda mensis Martij Eodem anno per oblatam porrectum ad Expediendam Comissionem in ordine liquidationis Summarum per Synagogam Judæorum Plocensem a Varijs Creditoribus Contractarum ~~cum alijs Mfi~~ Cæterorumq Contentorum Vigore ejusdem Rescripti peragendam decisionemq et dijudicationem cum alijs Mficis Comissarijs assignatus cum robore tam ejusdem Rescripti Sacræ Regiæ Majestatis quam Limitationis primariæ die decima octava mensis Februarij anno 1783 Inter Eandem Synagogam Judæorum Plocensem et Ejus Creditores post Comportationem tam ex Parte Synagogæ Judæorum Plocensem quam Ejus Creditorum documentorum Comprobationemq et Communicationem per Partes Sibi abinvicem Eorundem in Civitate Plocko Sacræ Regiæ Majestatis per Mficos Comissarios ad Diem Nonam mensis decembris anni ejusdem 1783 Subsecutæ et actis Castrensibus Plocensibus oblatuatæ atque prorogationum tam ex Eadem limitatione Superius exarata quam una ex altera in Subsequens emanatarum et præcipue ultimariæ die undecima mensis Aprilis anno præsentis hic Plociæ per me Infrascriptum Comissarium pro Termino diejho

diernæ

hodiernae scilicet vigesimae Tertiae men-
sis Novembris anno fluenti factae ad actaq
Castr Plocen tempestive per oblatam perre
ctae hanc Comissionem in Civitate Plocen
ex Eadem prorogatione Ultimaria die hodier-
na Incidentem ob non Condescensionem
aliorum MM Comissariorum Publicis negotijs Im-
peditorum Expedire nequeo ne Itaq Termi-
nus hujusce Comissionis in suo vigore Ca-
dere videatur Ideo hunc Terminum Su-
prafatae Comissionis ad Feriam Secundam
post Dominicam Invocavit Quadragesima-
lem in anno futuro 1786 venturam Sci-
licet diem Sextam Mensis Martij anno hocce Inci-
dentem differo prorogo Conservando Eidem
Synagogae Judaeorum Plocen ac Ejus Creditori-
bus Ipsisq omnibus quos attendentiae
Comissionis Ejusdem negotium afficit Ter-
minum Coram Judicio Comissoriali mo-
te Rescripti Sae Rae Mattis Condescensum
ex praesentanea prorogatione Incidenti
ac in pleno robore et vigore Rescripti Sacrae
Rae Mattis ac Limitationis et prorogatio-
nis ultimariae Superius Exaratae Compu-
rendi peremptorium Quam quidem Proroga-
tionem praesentaneam ut omnibus quorum
Interest Innotescat actis Castr Sive Ter-
rissimis Plocen oblatuarum Comitto Datum
Plociae die 23 mensis Novembris Anno
1785to
Paulus Zoltowski Vice Notarius Terris Plocen pro
Rescriptum Sae Rae Mattis assignatus Comissarius

Offm pseus Crone Capit Plocen ad Oblationem Infidelis Jakob
Szaja Prorogationem Actus Comissionis Jnr Sinago
gam Plocen ex una et Eius Creditores pto ex altera
hic Plocii agitandi per Illmum Mum Comissarium
factum et manu subsequam reproducen ad Acticandi
Actisq pseus Ingrossandi susceptum in tenore
sequen Inserat Originale Eiusdem Prorogationis circa
Acta est relictum
In Crd Plocen feria Quarta ipso Die festi
S. Thomae apli scribit Die 21 Mensis
Decembris A.D. 1785to

Actum in Fundo Bonorum Zoltowo magna ff Feria Quinta in Crastino Festi Sancti Francisci Confessoris scilicet die sexta mensis Octobris proxima Anno Domini 1785 praesentibus Nobilibus Petro Nizdzienski et Joanne Dobreniecki nec non Ministeriali Regni Generali Provido Casimiro Traczyk de Mochowo authentico et Jurato Actui huic adstan et eundem acclamante ff sorteq. Gsi Joannis Uminski Burgrabij Cren. Plocen. Citti Jure sicti hereditaria.

Officium praesens Infrascriptum Cren. Plocen. Burgraliale Insistendo Decreto Executionis de Actu ejus in Castro Plocensi in Judicijs Cren. Plocen. idque in determinatione Feria Tertia Ipso die Festi Sanctae Annae Genitricis Gloriosissimae Virginis Mariae nempe die vigesima sexta mensis Julij Anno Domini 1785 In Termino hodierno ex Relatione authentica Coram actis Officij praesentibus per Ministerialem Infra nominandum recognitis Cujus Tenor sequitur Talis Actum in Castro Plocen. Feria sexta ante Festum Sanctae Margarethae Virginis et martiris proxima scilicet die Octava mensis Julij Anno Domini 1785 Coram Officio actisq. praesentibus Cren. Capitis Plocen. praeter Comparens Mlis Regni Gnalis Providus Casimirus Traczyk de Mochowo authenticus et Juratus palam vidit Quia Ipse Citationem Literalem Sigillatam pro Judicijs Cren. Plocen. Servienti Tenoris sequentis Onuphrius in Staroyzreby Bromirski Plocen. Monseon. ac Capitaneus Ordinis Sancti Stanislaj Eques Vobis Gsis Burgrabijs ac Officialibus Cren. Plocen. tum Gso Joanni Uminski Burgrabio Cren. Plocen. Parti adhaerent de personis Officij Bonisq. Vestris

Generaliter Omnibus Vigore Regio et nostra qua hac in-
te fungimur Capitaneali Authe mandamus ut in Terminis Que-
relarum Crem Plocen Feria secunda prius vel proximius ab hinc in
Castro Plocen Celebrand. pr̄ter ac peremptorie Comparatis
ad Instantiam Gsi Mathej Kowalewski Actt qui vos inhae-
rendo Constitutioni Grodnen de Justificatione processus
sancitae, tum Documentis suis Causam pr̄sen Juvan Citat
idq. advidend et audiend vos et quid te Gsum Uminski
ad adtendentiam nostro in Judicio Justificationis pro-
cessus in Causa solutionis summarum unius Trecentorum
Tynf alterius ~~itid~~ septingentorum itid Tynf Decreto Judicij
nostri Feria secunda post Festum Omnium sanctorum 1784
anno inter se actt ab una et te Gsum Uminski Citatum par-
te ab altera lato adjudicatt sufficienter super te perductt
per sententiam Judicij nostri stringi vos vero Burgrabios
ad Traditionem Bonorum Zottowo magna suprafati Citati
Jure victi hereditt in pr̄missis summis provisionibus Lucitis
ac marcis totoq. et integro processu assignari. In Casu reni-
tentiae poenas mente legis super vobis extendi litis pariturus
et responsuri datum in Castro Plocen Feria sexta post Festum
sanctorum Petri et Pauli apostolorum proxima Anno Domini
1785. edit Anno pr̄fatt Citat ad Bona Zottowo die hae-
sterna actum hunc pr̄cedente detulit exportavit posuit re-
liquit et depositione notificavit de quo ejus Relatio. ex actis
Actis Crem Capitt Plocen rescriptum Sulkowski manu pr̄mi
Locus Sigilli Castri illius. In Diem hodiernam recte Cadente
et deveniente partibus Ipsis Et quid Gso Mathaeo Kowale-
wski Actt per Gsum Paulum Sulkowski. et GG Officialibus

Crem

Castrensem Plocensem Citatum per Gsum Leonem Smolinski
Judicium Officij praesentem decrevit, praesentibusque decernit. Qua
tenus Pars Actorum doceat de legitima Convictione Partis prin
cipaliter nunc ad Citatae disparendum idque Instanti et quoniam
eadem pars Actorum satisfaciendo sententiae Judicij sui Decretum
inter se Actorum ab una et Gsum Joannem Uminski Burgrali
um loci praesentem Citatum parte ab altera in Judicijs Officij praesentem
Die Octava mensis novembris Anno elapso 1784 prolato.
/: Quo mediante summae binae, prima trecentorum altera se
ptingentorum Zynae quemque Zynphonem triginta sex
Grossi Polonicalis numerandae per eundem Gsum Uminski
Citatum ab olim Gso Casimiro Kowalewski Actorum Parente ad distin
cta scripta manualia Contractae una cum provisionibus ab
ejusdem summis provenientibus ab ultima quietatione retentis
per quinque à centum Computanda tum poena Lucta trium
marcarum Polonicalium suo Actorum à praefato Gso Uminski Citato sunt
adjudicatae :/ tum maiorem cum publicatione poenae banitio
nis Die vigesima Tertia mensis Junij Anno Currenti, nempe
in Termino memorato Decreto satisfactorio per se Actorum Conc
praelibatum Gsum Uminski modernum Citatum ratione non
solutionis memoratarum summarum cum provisionibus ac Lucta
Trium marcarum Polonicalium Contraventionisque, altedicto Decreto
Coram Actis Officij praesentem factam suo in Judicio reponit,
taliquo modo de legitima Convictione docet, Decretumque
Executionis pro tradendo Bonis Zottowo magna seu sorte
eorundem Bonorum per Citatum possessis exposuit, Proinde Judicium
um praesens sufficienti Convictione ad Inventa non attenta

partis

Parti orginaliter Citatæ Jure victæ Contumacia, Parti
Actæ Jure vincent primum experiri ~~mandat~~ Deinde pro se
qui, tandem procedere Seorsivis suis Decretis distin
ctim prolatis mandavit, mandatq. præsent. In procedendo
ad citationem Actæ Cons. Citatæ ad se pro Justificatione pro
cessus edictæ decidendo, Statuit Judicium, Quatenus
Gsus Laurentius Bromirski Burgrabius Crem Plovensis
satisfaciendo Legi ex vi muneris Officij sui ad pri
mam partis Jure vincentis requisitionem Decretiq.
præsent exhibitionem non obstant quibusvis Impugnatio
nibus, aut Jurium quorumvis novorum Heredum vel
Possessorum stante processu et ante Traditionem in
Clusionem Decreti præsent acquisitionis, oppositionibus
Relationem ad Cassandæ inscriptæ vel Inscribendæ non atten
tisq. etiam manifestationibus quocunq. titulo interpositis
aut interponendæ ac Terminis de gravamine Decreti præallegati
institutis, sive instituendæ sortem præmissorum Bono
rum Zoltowa magna negotio principali et processu obnoxi
am summis superius expressis et provisionibus ac pœnæ
Lucitæ supra specificatæ Correspondent in Juribus Partis
Actæ Jure vincent in realem et actualem Possessionem
sub pœnis Cons. negligent Officiales Legibus Regni præscri
ptis præsentq. interpositæ Tradat et dimittat. nemo
vero eandem executionem seu potius Traditionem per se vel
subordinatas Personas impugnare, Guerras Conducere Tumul
tus excitare, aut quovis modo præpedire sub pœnis juxta
resonantiam Legum Regni audeat præsumatq. Decreti præsent

vigere.

Vigore ex actis Crem Capitt Placen rescriptum Trzcinski
Legi Trzbinski Locus Sigilli Castri illius ad requi-
sitionem Gsi mathaej Kowalewski Partis Jure vincen-
centis Decretiq Crem exhibitionem ad Fundum supra
expressorum Bonorum Condescendit Ibidem Jurisdictionem
suam Officiosam Custodita prius pace et securitate
publica actibus Juridicis Congrua fundavit et partes ad sui
Comparendum Predicto Ministeriali acclamare Injunxit
Quo in Termino acclamatorio personaliter Comparens G:
mathaeus Kowalewski actt Jure vincens reproductis
Decretis ac pena Banitionis cum ejus publicatione et
Principal ultimario executionis in Judicio Officij Crem
Placen protestt petiit ab officio Crem de Bonis Citati
jure vieti ex divisionem fieri et peragi et ad Conscriptio-
nem Inventarij et agrorum Condescendi Cujus affectatio-
ni officium Crem annuendo ad Conscriptionem aedificio-
rum agrorum et Pratorum cum suprascriptis Nobilibus ac
Ministeriali in actu Contentis sese Contulit Cujus Traditio-
nis est Tenor Tali a nayprzod. we Dworze Izba iedna
od wschodu słonca z komorze z putnocy. w Izbie okien
Dwa w Jednym oknie szyb Dwie wytłuczonych. a
wchod y wychod przez sien y Izbę drugą wolny Jmci Pa-
na Kowalewskiemu ostrzega się. Item w spichrzeniu Komo-
ra iedna od zachodu słonca. Item w stodole Lomsiek
ieden z klepiskiem od południa, na stodole poszycie
stare złe mieyscami obrostem ponaprawiane w teyże
stodoły wierzey Dwoie z tarcic, także żyta kop piętna-

supra exaratt

piętnaście Jęczmienia kop pięć Owsa fur pięć, Gro-
chu fur Dwie Gryki Fur Dwie wydziela się. w Ogro-
dzie Lich Dziesięć za Dworem od wschodu słońca, lich
cztery marchwi y Buraków a sześć kapusty. ten ogród za-
czyna się ode Dwora a kończy się u wygrody. Item w Polu
Pod Żuki Płoska wszerz Jarych 12 staie iedno. poczyna
się ode Drogi a kończy się u ogroda. z iedney strony od
Płota czyli siedlisków, a z drugiey strony JmP. Niżdzieńskiego.
Item z drugiey strony Drogi Jarych pięć staie iedno. z Jedney
strony od Głów a z drugiey strony JP Niżdzieńskiego. między
Drogami. Item Jarych Dwa stay Dwoie poczynaią się od Go-
ścieńca a kończą się u głów, między miedzami JmP Kowale-
wskiego z Jedney a JP Niżdzieńskiego z drugiey strony. Item
Jarych sześć stay Czworo poczynaią się od Głów a ciągną się
do zarosłów między miedzami JmP. Kowalewskiego z Jedney a
JP. Dobrenieckiego z drugiey strony Item Zagonów Dziewięć
stay Dwa z łąką poczynaią się od Głów a kończą się u gra-
nice Żuków między JP. Kowalewskiego z Jedney a JP Niżdzie-
ńskiego z drugiey strony Item Jarych sześć stay Dwa poczynaią
się y kończą iako też y między miedzami iako wyżey. Item Ja-
rych Trzy stay Dwoie poczynaią się y kończą iako wyżey z Je-
dney strony JP Żołtowskiego a z drugiey JP Umińskiego.
w Polu Ozimnym Zasłodołami Jarych Dziewięć stay Dwoie
do Drożki a z Drożką Jarych Osm stay Dwoygi między
miedzami JP Żołtowskiego z Jedney a JP Niżdzieńskiego z drugiey
strony. Item Płoska podlas Jarych siedm stay Troie. pocz-
na się od Drożki a ciągnie się podlas, z Jedney strony JP Kowa-
lewskiego a z drugiey strony JP Dobrenieckiego. Item na
mieyscu zwanym siedlisko Jarych Dwanaście stay
półtora z łąką z Jedney strony JP. Umińskiego a z drugiey

strony

strony JP Dobrenieckiego poczynają się od Drogi przez
wieś Idącey a kończą się u Dróżki, Pole u gorowe pod Zabiki
Jarych Dwa stay Trzy, poczynają się od Drogi Zabickiey
a kończą się u granice Mochowskiey, z Jedney strony JP. Zołto
wskiego a JP Kowalewskiego z drugiey. Item Jarych Jede-
naście stay Troie poczynają się y kończą iako wyżey z Jedney
strony JP. Kowalewskiego a z drugiey JP. Niedzieńskiego. Item
Jarych pięć staie iedno poczynaią się ode wsi a ciągną się
do Gościeńca. z Jedney strony JP Zołtowskiego a z drugiey JP.
Dobrenieckiego Item Jarych sześć stay Dwa między Gło-
wami, z Jedney strony JP Kowalewskiego a z drugiey JP Do
brenieckiego post cujus quidem peractae Exdivisionis Conscri
ptionem aedificiorum agrorum Pratorum Hortorum arearum
Officium praesens eadem aedificia agros hortos prata frumen
ta ac cum omnibus eorundem agrorum aedificiorum utilitatibus
usibus fructibus et Commodis absque Inseminationibus in
summis prima Trecentorum altera Septingentorum Tynae Parti
Jure vincenti in actualem Possessionem Traditoream perri
git, tradit, pacificamque Possessionem usque ad exolutionem
summarum superius exaratarum ac marcis pacificationem to
tius et Integri processus assignat. et ad Intromittendum
eandem Partem Jure vincenti in Praefatos agros modo quo
supra Traditi Ministerialem in actu Contentum deputavit
qui Ministerialis per Officium suum ad praemissa depu
tatus in praesentia Nobilium in actu Contentorum alta sua
praeconia et sonorosa voce totaes dictam Partem Jure vincenti

Intro

449

Intromisit investivit post hæc per acta officium præsens Bur-
grabiale Partem actæ Jure vincendæ circa Possessionem Tra-
ditoream reliquit eandemq; Conservandæ Censet Decre-
ti sui executoriali robore.

Laurentius Bromirski Burgrabius Crem Plocensis
[illegible]

Offm præsens Crem Capitis Plocen. ad Oblationem
Mathæi Kowalewski Tradionem infrascriptam in
bonis inferiori nominandæ p. pte sui offerentis
servienti p. Offm Burgrabialem Crem Plocen.
expedit manuq Ejusd. Gri BC Plocen. propria subscri-
bi reproducere, ad acticandæ actisq præsens ingros-
sandum suscipiendi tenore sequenti (in-
serat) Originale Ejusd. Traditionis
circa Acta præsens est relictum

In Cro Plocen. Feria 3. pridie festi S. Thomæ
Apli scilicet Die 20. Mensis Decembris Anno 1705

Rapport do Rady Nieustaiącey przy Boku Nayiaśnieyszego Pana Departamentu Sprawiedliwości od Sądu Grodzkiego Płockiego poskończoney Kadencyi Sądów Grodzkich Płockich w Poniedziałek po Swięcie Wszystkich Swiętych to iest Dnia Siodmego Miesiąca Listopada Roku Pańskiego 1785 Zaczętey y Expedyowaney uczyniony

Sądy te Sądzone przez WW Józefa na Gościszce Bromirskiego Skarbnika Przasnyskiego Podstarostę y tegoż Imienia Nazielony Zielińskiego Pisarza Grodzkich Płockich Zaczęte w Płocku wedle Kadencyi ułożoney Dnia Siodmego a skończone Siedemnastego Miesiąca Listopada Roku wyżey wyrażonego.

W Regestrze Ordynaryinym prokurowanych liczyło się Wpisów Sto trzydzieści Dziewięć Z tych wypadło Dekretów finalnych In Causa Juris 25. Dilacyi różnych 21. Kondemnat 22. Dekretów Kondescensye wyznaczających 8. Rejectionis Siedm Remissionis do Trybunału Koronnego Piotrkowskiego 2. do Sądu zaś Ziemskiego Płockiego 3. Prtis Comparitionis 4. Libertatis 4. Comprobationis 1. per non sunt deklarowanych spadło Wpisów 24. zkombinowanych 18.

W Regestrze zaś Taktowym Wpisów było prokurowanych 52. Z tych wypadło Dekretów finalnych Penalitatis 11 Dilacyi różnych 26. Kondemnat 2. Dekret Remissionis 1, Rejectionis 1. Libertatis 1. per non sunt spadło wpisów 6. skombinowanych 4.

W Regestrze nakoniec Executionum Wpisów było Prokurowanych 5, z których Dekretów Executionis wypadł tylez.

Josephus Bromirski Vice Capitt Crac Plocen. mp

Officium Castren Capitt Plocen ad Oblationem Gnosi Antonii Grzybowski

480 a

Denuntiationem Infrascriptam per Judm Crne Plocene ad Consili-
um Permanens Departamentum Justitiae post Determina-
tam Cadentiam Judicior Crne Plocene factam Manu Mei
Judicis loci pune propria Subscriptam reproducere ad Actionem
Actisq pune Ingrossanae Suscepit in Tenore Sequente Inser-
ratur Originale Ejusdem Denuntiationis circa Acta praesente
est relictum.

In Cro Plocene Sabbo post Tm S. Andreae Apli pro scilicet Die 3
Mense Decembris Adm 1705.

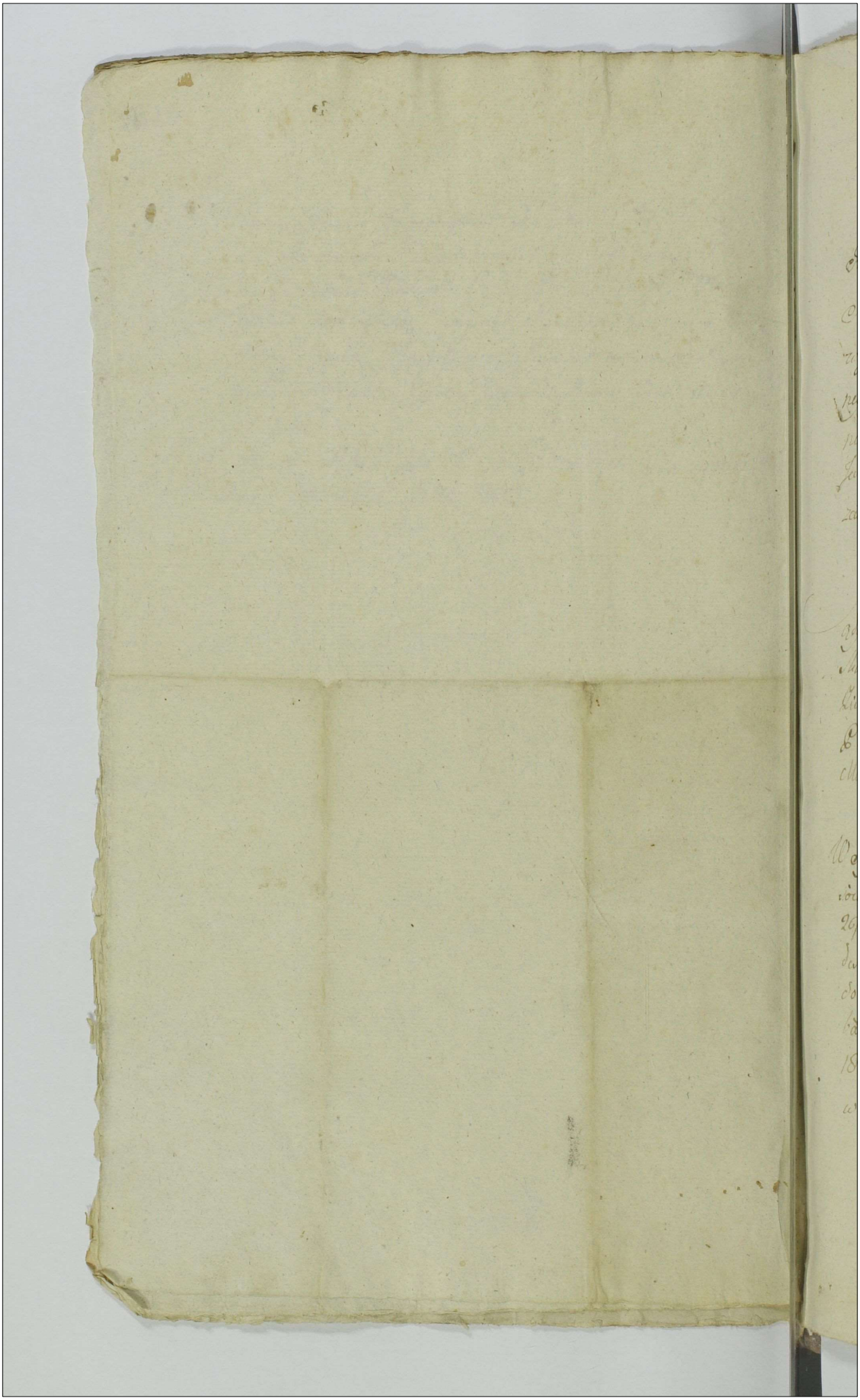

Rapport do Rady Nieustaiącey przy Boku Nayiaśnieyszego Pana Departamentu Sprawiedliwości od Sądu Grodzkiego Płockiego Po skończoney Kadencyi Sądów Grodzkich Płockich w Poniedziałek po Niedzieli Misericordiae Jest Dnia Jedenastego Kwietnia Roku Pańskiego 1785tego zaczętey i Expedyowaney uczyniony.

Sądy te Sądzone przez WW. Józefa na Gościszu Brominskiego Skarbnika Przasnyskiego Podstarostę i tegoż Imienia Na Zielony Zielinskiego Pisarza Grodzkich Płockich zaczęte w Płocku wedle Kadencyi ułożoney Dnia Jedenastego Miesiąca Kwietnia a skończone

W Regestrze Ordynaryinym prokurowanych liczyło się Wpisów Sto Dwadzieścia z tych wypadło Dekretów Finalnych 29. Dilacyi rożnych. 24 Kondemnat. W. Dekretów Kadescenzyc wyznaczaiących 5. Rejectionis 2. Remissionis do Sądu Ziemskiego Płockiego 1. Libertatis 3. Comprobationis Pięć Per nensunt. deklarowanych Spadło wpisów 18. z kombinowanych 13.

w Regestrze zaś Taktowym wpisów było Prokurowanych

482

Prokurowanych. Jedenaście z tych wypadło Dylacyi
rożnych. 10. z tych wypadło. Wpisów Per non sunt
1.

W Regestrze nakoniec Executionum Wpisów tyle
wprokurowanych

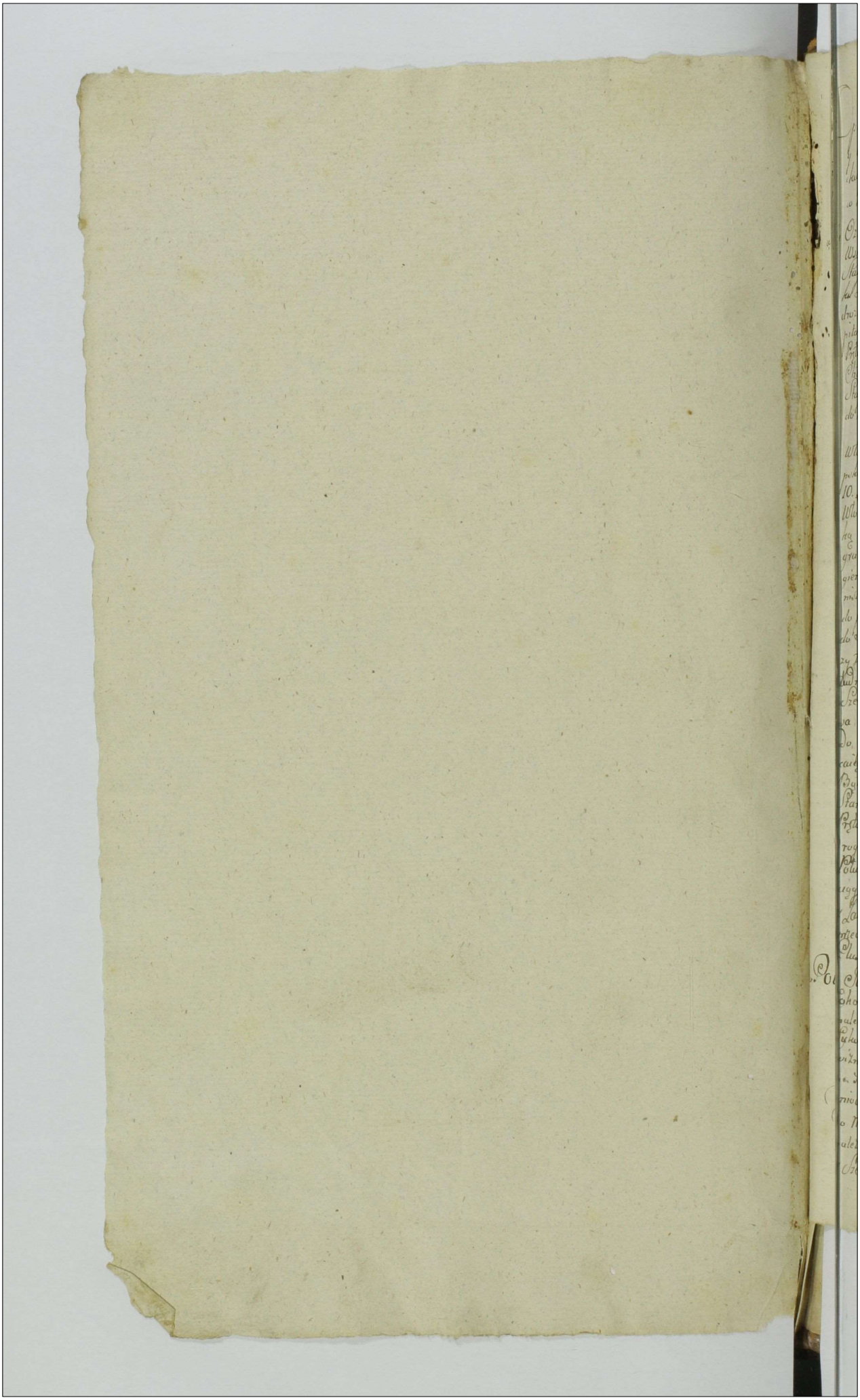

Opis Pola na Dobrach Karwowiekn Holewiciach y Roskowiciach także Łukowiciach y Wasniewie przy Rewizyi przez Ekt Ziazdowy Czyli Nieydy Wgo Stanisława Karwowieckiego nalychże Dobrach leżących Dnia 17go Maja Roku 1785go

w Karwowiekach działany

w Polu Ozimnym Łukoszyno Wielkie będącym. Folwark Nowy od drogi która idzie ze Wsi Holewi do Łukoszyna po lewey ręce leżący; tego Folwarku. Wzdłuż Prętow 24 wzdłuż Stay pisiora z Wlostka Filipa Chłopa od drożki za siedliskami Chłopskiemi która idzie kn Lasowi z tym Folwarkiem Włostka kapitanowizna Zay: 12 Item Włoka odtąd drożki do Granicy Łukoszyna ciągnąca się którey wzdłuż prętow 8 łokci 6. za tą Włoką kapitanowizna. Item Włostka Stayem iednym za tą kapitanowizną Item Włostka Szeroka Prętow 2. łokci 5. za którem tak kapitanowizny iako y Stanisławowizny Włoka Piotra Chłopa do Granicy Łukoszynskiey ciągnie się. Item o Między Włoka wzdłuż prętow 8. Stayem iednym z tym Stayem wyżey ku Granicy kapitanowizna. Za tą Włoką Folwark do kapitanowizny od drożki aż do Granicy ciągnący się. Item Włostka Filipa którey Prętow 3. zaczynaiąca się od drożki a ciągnie się wzdłuż do granicy. Takaż druga Włostka o Między Woytka Pietraka szeroka y długa jak pierwsza. za temi Włostkami Chłopskiemi folwark do kapitanowizny należy. Item Włoka Dworska którey wzdłuż Prętow 10. łokci 4. z łąką od drożki aż do granicy. Za tą Włoką kapitanowizna. Item Włoka Dworska którey Wzdłuż prętow 9 łokci 4. y z łąką od drożki do granicy. Za tą Włoką Pluża kapitanowizna z łąką przy granicy. Wtymże Polu Ozimnym idąc od granicy Łukoszynskiey ku Wsi na powrot po drugiey stronie łąki Pluża Stay dwoma stayem ku Lasowi y granicy Łukoszynskiey od głow ciągnąca się którey wzdłuż do Stanisławowizny należy Prętow 15 łokci 2. Item Przed od Łąki Stayem iednym klimasty do podtrumych Rol od Wsi ku Lasowi idących ciągnący się którey wzdłuż Prętow 45 do Stanisławowizny należy. Za tym Przedem Pluska wzdłuż idąca do kapitanowizny należy to od Drożki do granicy ciągnie się. Wtymże Polu od Drożki teyże obracaiąc się na południe nad Zgłodemi Pluża zpodpłotku prętow 5. łokci trzymaiąca za Stayem zaś Szerzey jak między są ku Lasowi idąca do granicy. Za tą pluską kapitanska pluża którą Woytek trzyma. Item Pluża którey wzdłuż prętow 8 Łokci 6. za wzdłuż do granicy ciągnie się. Za tą Pluża kapitanowizna. Wtymże samym Polu obracaiąc się drogą Bałkowską ku Lasowi Przed Pierwszy od Siedlisk odtąd Drogą Bałkowskiey do Jeziora ciągnący się do kapitanowizny należy. Za tym Przed do Stanisławowizny należący od tąże drogi do Jeziora ciągnący się którego wzdłuż jest Prętow 20 Łokci 4 y z łąką daley Przed do kapitanowizny. Item daley idąc tąż Drogą Przed Stanisławowski którego wzdłuż Prętow 14. Item tąż drogą idąc daley Południowi Pluska od drogi Bałkowskiey zaczynaiąca się a do granicy ku Zachodu ciągnąca którey wzdłuż jest Prętow 5 łokci 5. Za tą Pluża do kapitanowizny z Lasowskiem należy. Item Pluża od Węglowiow zaczynaiąca się przez drogę wzdłuż przechodząca y do granicy ciągnąca się z łąką którey wzdłuż prętow 10. łokci 6. Za tą Pluża kapitanowizna. Item Nowizna którą Ciołt siekł do Stanisławowizny należy

w Polu Zaczynnym Odewsi do Granicy Łukoszynskiey ciągnącym się ze Wsi Holewic ku Łukoszynu drogą po prawey Ręce tey drogi. Folwark Nowy do kapitanowizny należy Jarych 31. zaczynaiący się od Siedlisk Chłopskich a ciągnący się do granicy Łukoszynskiey. Za tym Folwarkiem idąc drożką po Zawsiu Folwark do Stanisławowizny należący którego iest wzdłuż Prętow 29 łokci 4 ten Folwark wzdłuż zaczyna się od drożki a ciągnący się do granicy Łukoszyna, a zaś za drogą ku południowi Folwark Szerzey na dłuż do Rowu rosnącego przeciw prętam a na Szerz do Miedzy Stanisławowskiey. Daley idąc tąż drożką pluska do kapitanowizny należy która się wina po drogi Jar: 4½ Item Pluża do Stanisławowizny należąca Szeroka prętow trzy łokci Jeden Ćwierci trzy

rama ktorey wszerz prętow 12. toku 3 przechodzi tar Pluska przez droge za Skotkiem az do
Nowu. Za ta ptusa kapitanska ptusa przez droge przechodząca za Skotkiem Dworu
Jar 13. Item Pluska do Stanislawowizny należąca ktorey wszerz prętow 12 z Chłopska
Pietnakowa rolą ta ptusa przez droge przechodzi za Skotkiem do Dworu, za tą Pluską fra
pitanska ptusa. Item Pluska do Stanislawowizny należąca ktorey wszerz prętow 2
toku 3 przez droge przechodzi Skotkiem. Item Pluska do Stanislawowizny nale
ga. Za la Pluską Pluska kapitanska

Następuie Pole ugorowe wktorym Pluska Pluska czyli Pulwłoczek do Stanu należy ten
roku Pret 1. toku 5 omiedzowany przez droge przechodzi za ktorym kapitany
Item Pluska Stanislawska przez droge przechodząca Szereska prętow 11 z Pola
Filipa po tey następuie Pluska kapitany Item Pluska Stanislawska Szereska
prętow 7 toku 6 przez drock przechodząca z Pola aż [illegible] gore po mey
następuie kapitany Item Pluska Stane Szereska prętow 4 toku
potey następuie Folwark kapitany między ktorym po drugiey stronie
ku Dłużniewskiey Granicy Klin Omiedzowany do Stane należy
Pluska za lym klinem leżąca Szereska prętow 3 toku 6½ do Stanu nale
żąca po ktorey następuie Pluska kapitany. Item przeciw temu Folwarku
wi Pluska do Stanislawy należąca Szereska prętow 3. potey samey Dro
gi leżąca co y klin to mey kapitanowizna Pluska za Folwarkiem kapi
następuie Pluza Stany szereska prętow 4½ przez Droge od Granicy do Ste
kiem przechodząca polym Pluska kapitany. Item Folwarek do Kapitanow
ważny należący ktorego wszerz prętow 26. toku 4½. Potym Folwarku
Pluska kapitt rownb z Folwarkiem przez Droge przechodząca. Item Pluza
do Stanislawy należąca szereska prętow 9. Za mią Pluska kapitany. Item
Pluza do kapitt należąca szereska prętow 8. toku 6. Za nią Pluza do
kapitany należąca przy Granicy Rezpondow leżąca wtym Polu przy
szy Granicą między Holewicami y Rezpondami idąca na Południe do Drogi
Dzięcielewa do Zarzeszyna idącey y Zagonow poprzecznym tu Wsi Lutkowy
ciągnącey odtey Drogi Dzięcielewskiey Pluska dwie szereska prętow 10
toku 4. klinem idąca do Stane należy druga za nią do kapitany
do Stany szereska prętow 12 Cwarta do kapitt aż do Granicy Lutkowskiey
w Innym Znowu mieyscu w Polu do Zarzyny należącym przeszedszy mu
Pow od Granicy Dłużniewskiey Dwoja Pluska na gorze bolącey Pola Pluska
zaresta do kapitt należy potey tu Wsi Holewicom idąc kapitt Pluska
Item natey samey Dłużniewskiey Pluza Stany odtegoż leżąca szereska prętow 7.
po Niey następuie Pluska kapitany. Item Pluza Stane na tey Dole leżąca
na dol do Drogi schodząc Szereska prętow [illegible] za Droga za przez cały
Łąkę do kapitt należy wraz z Pożuskiem. Item idąc Droga z [illegible]
Parcelmie Dłużniewskiey za Pluzami wyżey opisanemi Dwoja Pluza od tegoż
Drogi Wołtowicom zadynaiąca się a do granicy Dłużniewskiey ciągnąca
do kapitt należy Druga za Nią do Stany należy a ta przez Droge Stocku
przechodzi y tu Pożuskowi zadyna ciągnąc się Szereska prętow 23 klinem
Pole na Stuchowicach zadynawszy od Drogi Stockiey y Granicy Dłużniewskiey
przy tey że Drodze Stockiey do kapitanowizny należy tego klinu Łąg: 21. Zatym
klinem idąc Droszka tu Nastkowicom Pluza do Stanislawowizny należąca
wzdłuż od drożki zadyna się a do Łozu ciągnie się tey wszerz jest prętow 16 Stop
ie Ornych. Potey kapitanowizna Pluza przez Droszky przechodząca. Item idąc

tar

taż drożka płusa do Stanisławowizny należąca od którey zaczynaiąca się ciągnąca do Lasu Stay Dworgiem, którey iest wzrok. prt: 11. Loki 4. Zadrożek do kapitt należy szero- kosia po Smuzce. za tą Płusa kapitanska Płusa. przeciw którey od Smuszkow ga- ra z Łąki do Stanisławowizny należy. Item płusa Stanę przez Drożky przechodząca z łąki którey wzrok prętow 17 łok. 5 Bay prawem. Potey Płusie następuie kapitt od Drożki Stayem na Południe do Przyczyłkow, a zadroszką Kawałkiem do za- Item pod Noskowicami Płusa do Stanisławowizny należąca od przyczyłkow zpołudnia na północ wzdłuż ciągnąca się z łąki którey wzrok prt. 14 do Rowu Stare. Item Idąc taż Drożka wchodząc do Noskowic na prawey Ręce tey drożki Ogrod którego iest wzrok prętow 16½. przeciw temu Ogrodowi Sadzawka stara zarosła y Browar ludzi Szopka niepowyżta zatym Ogrodem Siedliska Wawrzenczowskie wokoło- ach którego iest prt. 10 Loki 1. Potym następuie Siedliska Pawłowskie którego iest prętow wzrok 6, po nim następuie Siedliska Woytkowskie którego iest wzrok prętow 6. teraz następuie Siedliska Pawłowizna którego iest prętow wzrok 6. loki 13 z Ogrodem te Siedliska do Stanisławowizny wszystkie należą. Potych Siedliskach następuie Siedliska do kapitt należące. Następuie Siedliska Pełczowskie do Stanę należące którego wzrok prt 8 łok 11 Potych Siedliskach Chłopskich idąc zellon Noskowic po prawey ręce aż pole zaiezdnym Płusa lasu od drogi ze Wsi idącey do Janowizny zaczynaiąca a do Lasu wzdłuż ciągnąca się którey wzrok iest do między kapitanowizny którey niemasz ale maby zrębowa prt 8 loki 2 Potey Płuska Jarym iednym przez Pole idąca do kapitt należąca omiedzowana być powinna. Item Płu- sa do Stanisł należąca którey prętow 12 łok. 6 potey następuie Płuska kapitanowizna. Item Płusa do Stanisławowizny należąca którey na wzrok prętow 21 potey następuie kapitanowizna. Item Płusa Stanisławowskie którey wzrok prętow 9 Loki 2. potey następuie kapitanowizna Item Sad włościch Wawrzenczowski szeroki prt 5. po nim Płuska kapitanowizna Item Pałuckich Pawłowski szeroki prętow 11 łok 6 Item Pałuckich Wawrzen- czowski szeroki prt 5 do samego Lasu znowuż te Pałuckich przechodzą przez drogo Janowizyckę a ciągną się do Stanisz Pałuckiey Także wrocz- wszy Droga Janowizycka do Wsi y przeszedszy do między na prost stoią- cznych Siedlisk Chłopskich idącey na prawey Ręce tey drogi Płuska ka- pitt z Jarem leży. Item Płusa Stanisławowska prętow 30 łok 2. po niey kapitt Płuska, Item Płusa Stanę Szeroka prętow 20 łok 3 potey Płuska kapitanowizna. Do Opisania Polach na Noskowicach idąc do Wsi przy Siedlisku Stanę Łanowo 6. Stayem iednym dotkaią należy za którem Siedlisko Stanę prętow 27 szerokie Płotem do Rowu schodząc łanowem po Zapadzie idącemi równie jak y Siedlisko szerokiem

Opisanie Siedlisk w Holeńcach do Stanisławowizny należących.

Siedlisko Lasu Dworskie Sadem y Ogrodem szerokie prętow 20 łok 6
Siedlisko Zgie Dominowskie szerokie prt 9. Siedliska trzy Chłopskie szerokie prętow 18 z Zapadniami do drożki za Wsią idącey ciągnące się

Joannes Jurowski Judex Terrestris Płocensis mpp

Antonius Woźnicki Subjudex Terrestris Płocensis mpp

Coram Nobis Capitali Plocz ad Oblatorem Ex. Thoma Guthowski Desiderium Agri Grandor in Bonis infrascriptis nominato per Justa Judicatus et Subjudicatus Terre Plocz Subscripti manu Eorum

486 MM Judicis et Subjudicis Trium Ploc propria sub
reproducen ad acticana actiq pzez ingrossana d
jit in tenore Sequen / interaz Orgle Ejusq Desc
nis circa acta pzen est Relict

AGAD WARSZAWA



Księga ksiąg
486 str.
6. 10. 2010

