PL_1_24_10-25

1. NR I NAZWA ARCHIWUM	2. NR ZESPOŁU	3. NR SERII
1 AGAD	24	10

4. NAZWA ZESPOŁU:
Płockie grodzkie oblaty

5. SYGNATURA:	6. LICZBA ~~STRON:~~	7. LICZBA SKANÓW:
25	Kart: 504+2=506	1083

8. DATA WYKONANIA:	9. NAZWA PRACOWNI:
03.08.18	PT IH

10. UWAGI:
223a → karta dodatkowa zapisana.
235a → karta dodatkowa zapisana.



A 1

Actum In Oppido Drobin Demag olim Infideli Judej Nosen Sarna Berkowicz ~~Successor Propria~~ Die Prima Mensis Septembris anno Domini 1778. In Presentia Alium antonij Wasynski et Francisci Baginski ac aliorum ad actum Presens Congregato necnon MRE Providi Bartholomej Popiołkowski de Blichowo authenq et Jurati actum Presens acclamand et Eiusd stanq

Officium Infrascripto Crenq Capito Vissogrodienq adhaerendo Legibus et Constitutionibus Rnis de Peragendis Executionibus Sancitis munerisq officij sui Satisfaciendo ad Officiosam Partis acto Jurevincentis Infrascripto Requisitionem, vigore Decreti Tribunalis Infrascripto Cujus Tenor Sequitur Talis. Actum Petricoviae In Judicijs Ordinarijs Generalibus Tribunali Rni Sabbatho post Cineres proximo scilicet Die Septima mensis Martij anno Domini 1778. Inter Mcam de Smoniewskie olim Mfici Stanislaj Zorawski Subjudicis Vissogrodienq Contem Relictam viduam Matrem tum Joannem et adamum Filios acto per Gsum andream Młodzianowski, Mcos Placenq Bobrowniceng Nurenq Ciechanovienq Vissogrodienq Zacrocimenq Varsavienq Capitaneos lito per Gsum Ignatium Rosskowski Judicium Presens ordinarium Gnale Tribunalis Rni Petricovienq Citationem ex Instantia Mficor Zorawskich Partis Jurevincentis Contra Mcos Capitaneos In Comparitione expressos pro Peragenda Executione, tum Infideles Relictam olim Infidelis Nosen

Sarna

Sarna Berkowicz Contem Viduam Matrem, atq Israel Pulp
Infideli Hersz Contem seu utrosq Conges Rykie Virginem
Innuptam Filiam et Filiam ac Generum Judaeos Drobi
nenq Partem Jurevictam pro attentanda Justifi
catione Processus Suum ad Judicium edito per Mtem
Rm Glem Providum Bartholomaeum Popiołkowski ad
Oppidum Drobin Demosq Cito exportato et Coram actis
Crenq Plocenq Die Tertia Novembris anno Millesimo
Septingentesimo Septuagesimo Septimo recognito
Decidendo, Controversijs Coram se factis exauditis, non
obstante Contumatia Partis originalibus Cito, Parti
actoreae procedere mandat, In Procedendo Teneri Eamq
Partem actoream Docere Partem Citato de Sufficienti
obtento Processu Censet, Idq in instanti, et quoniam
Praenominata Pars actorea scilicet Mci Zgrawskie
Decretum Crenq Plocenq Die Decima Mensis Marcij
anno Elapso Millesimo Septingentesimo Septua
gesimo Septimo Inter se acto, et Eosq Citato In Con
tumaciam post Plenariam Convictionem Latum, Quo
Summa Centum Aureorum Hungaricatorum Juramento Eorum
Cum Poena Triplici Quatuor Decem Marcarum Polonicatorum
In Sublationem Processus ac Luita Poena Trium Mar
carum Polonicatorum pro re Eorumdem Mficorum Zgrawskich ab Eisq
Infidelibus Judaeis Drobinenq ad solvendum est Injuncta, Tum

manifestationem

manifestationem una cum Publicatione in Trnis Solutioni per Praefatum Decretum assignatum videlicet In Castro Plocensi Die Decima Quarta aprilis anno Eorum millesimo Septingentesimo Septuagesimo Septimo de Contraventione Praemisso Decreto ex Parte Eorumdem Mcor Zarawskich Contra Praedictos Judaeos Drobinenses facta, reponit, Taliq modo Citatum Partem sufficienter Convictam ostentat, Traditionemq Oppidi Drobin seu potius Domuum ac mercimonior rerumq mobilium Citatae Propriar efflagitat, Proinde Judicium sufficienti Convictione adinventa Parti Citatae respondere et Mox Directe respondere seorsivi suis Decretis seorsive prolatis Decrevit, Judicialiterq Decernit, Quatenus Mcor Capitanei Plocensis Bobrownicensis Nurensis Ciechanoviensis Visogrodiensis Zacroeimensis Varsaviensis Satisfaciendo Legi et ex vi muneris Officij Sui per se seu Officia sua Castrensia Competentia Gnosos Burgrabios aut Commissarios vel subdelegatos Juratos unus ad alium se se non referendo, Imo Unus alterius vices Supplendo ad primam Partis actae Requisitionem Decretiq Praesens exhibitionem non obstantibus Quibusvis Impugnationibus aut Jurium Quorvis etiam Novor Possessor Oppositionibus Relatione ad Cassandam Inscriptam vel Inscribenda Literis Lator Conductus quae omnia Praesens

praesens, Cassantur et annihilantur, Domus Mercimo
nia Res mobiles Partis Jure victae Possessioni subjecti
In Summa Praetacta ac Processu Sine Quavis Praesens
ad Judicium facienda Remissione Eiae Parti actoreae
usq ad Plenariam Satisfactionem Tradant et Di
mittant, seu tradat et Dimittat, Idque sub Pae
nis de Neglientibus Officialibus Lancitis praesens
Interpositis, Nemo vero Eamque Executionem seu Trad
tionem Impugnare, Guerras Conducere aut modo Quo
vis praepedire audeat et praesumat, Idq sub poenis
Legibus Rni et Praesertim Constitutione Millesi
mi Septingentesimi Sexagesimi Octavi anni Va
latis Decreti Praesens vigore Joannes Nepomocenus
Kobielski Subjudex Trris Pltus Siradiensis Locum Tenens
Notarij manu propria Rogala Vice Regens Trris Siradiensis
manu propria Locus Sigilli Trris Siradiensis Lectum per
Karsnicki: ad Oppidum Suprafatti Drobin Demumq
In actu Contento Cum Suprascripto Nobilibus ac Mili
ad peragendam Executionem Condescendit, Ibicaq Conde
scendendo Jurisdictionem suam officiosam per Vocem
suprascripti Mili proclamatis fundavit, Qua fundata
Partes utrasq tam actoream Jurevincentem, quam Cita

tam

Citatam Jurevictam ad sui Praesentiam per vocem mtis
acclamare fecit, ad cujus mtis acclamationem pltes
Comparens Gnosus Casimirus Kołodski reproducto supra
scripto Decreto Tribunalitio petijt nomine Praefato Mcor
Zerawskich acto Principalium suor per Officium Praesens Executio
nem fortem finalem et Indilatt peragi, Domumque
ac res mobiles Praefato Citato In Praemissa Summa una
cum Provisione ac Processu Tradi et Dimitti Cujus utili
cite Postulationi annuendo, Cum In Eaeq Domo nullae
Res mobiles existebant; Ideo: nulla tam verbali quam
Juridica tam per Citato Jurevictos quam Possessores In
ferente Impugnatione, quinimo benevole ~~...~~ permittens
ad Traditionem praemissae Domus accessit et ad Conscriben
dum Ejusce Domus Statum se se Contulit. tali videlicet modo: Domo
stwo po Nosonie Sarnie Berkowiczu w Rynku na Rogu Przy
Płockiey Ulicy przy Domostwie Żyda Gęgniocha z Wysta
wą na ulicę w Węgieł Stawiane Stare Gątami Pobite
w wielu mieyscach Dach reparacyi Potrzebuie, do ktorego
do Sieni wchodzące Drzwi na akach Żelaznych na klam
kę y Rygiel z Sieni Zamykaiące się, w Sieni Dwie Kra
mice na ulicę do każdey z Sieni Drzwi na akach Żela
znych na Skoble Zamykaiące się Okiennice na ulicę

na Zawiazach Zelaznych na wrzeciąze Zelazne Zamykaią
ce się. Idąc Daley przez Sień ~~przy~~ za Kramicą po lewey
Stronie Izbetka mała w ktorey okno w drewno Opra
wione Szyby ktorych dwadzieścia Pięć małych znayduie
ie się, a reszta potłuczone, Piec w tey Izbetce z Ro
znych kachli prostych y Polewanych Stary zły Do tey
Izbetki drzwi z Sieni na akach Zelaznych na Skobel
y klamkę Zamykaiące się ta Izbetka do mieszkania
niezdatna. do Izby wchodząc drzwi na akach Zelaznych
na klamkę Zamykaiące się w tey Izbie okna trzy w Pierwszym
Szyby Szesnaście Całych a reszta potłuczone w Drugim
osmnaście reszta Potłuczone w trzecim ~~trzy~~ cztery
Szyby Stłuczone we wszystkich Trzech oknach Szyby ~~w~~
w drewno oprawne, przy drzwiach Szafa do Stawiania
Stakow kuchennych, ~~st~~ w tey Izbie Stoł lipowy Jeden
piec z polewanych kachli stary zły wraz alkierz
ogrzewaiący, kominek u dołu z kamięci z gliną u gory
z gliny ~~[illegible]~~ Lepiony z Izby drzwi do komorki na
hakach Zelaznych na Skobel Zamykaiące się z ktorey ko
morki drzwi na dwor na rygiel z komorki Zamykaiące się
ta komorka pod osobnym Dachem przystawiana do Budyn
ku na ktorey Dach Snopkami poszyty zły reparacyi ze
wszystkim potrzebuie. z Izby także wielkiey do alkierza

wchodząc

wchodzące Drzwi na akach Zelaznych na Zamek y rygiel Zamy
kaiące się w tym alkierzu okno jedno szyby rozne małe sztu
kowane w drzewno Oprawne Post Conscriptum Ejusmodi Statum Do
mum Eanae ac Scamnum Cum omnibus Ejusdem Domus ac Scamni usibus fructibus et Pro
ventibus Praefato meis Zgrawskim actoribus In Summa Mille
Florenorum Polonicalium In Pacificam Possessionem Dimisit, et
ad Intromittendum Praefatum Mlem In actu Contento Cum Di
ctis Nlibus addidit et Deputavit, Qui Taliter additus
Palam Ruit Quia Ipse Eosque Mcos Zgrawskie actores Vigore
Traditionis Hodiernae ad Praefatum Domum ac Scamnum Intromisit, Inve
stivit, Novos veros et actuales Possessores Denuntiavit
nemine Impugnante et Contradicente De Quo Praesens Jae
Mlis fecit Relationem Et Quoniam Totali Summae
In Decreto Superius de actu enarrato specificato Domus Praefatae
per officium Praesens Parti actu Tradita Correspondere non
valuit, Proinde Officium Praesens ulteriorem Executionem
Decreti Tribunalis supra de actu mentionati super Rebus
mobilibus ac substantia Praefatae Citatae usque ad Correspondentiam
Summae restantem Plenariamque Satisfactionem Cum
omni robore supra de actu exarato Decreti Tribunalis
Parti actu Jurevincenae Praecustodit // do tego Domostwa
po Sarnie Bychowiczu ~~[illegible]~~ w Buznicy Lawka po Lewey Stronie
wchodząc do Buznicy w Rogu od Ołtarza Druga

Sigismundus Stewarski Burgrabius Crenae Vissogrodiensis
Officium Praesens Crenae Capitulo Plocensi ad Oblationem Mnosi
Josephi Popłowski Traditionem infra Scriptam in Bonis inferius
nominandae officiose per Dnum Burgrae Crenae Vissogrodiensis

pro Pte

pro Parte inferius explanandae expedito manuq. Ejusdem Gnosi
Burgrabij Cracoviensis Vissograe propria subscriptae reproduc-
cione ad acticandae actisq. ipsius ingrossandae suae
post in tenore sequentis (inseratur) Originale
Ejusdem traditionis circa acta esse relicto

In Crō Plocensi Fra 4ta post Dm Sancti Thomae Apostoli
proxima scilicet Die 23tia Mensis Decembris Anno
Domini 1778vo

Traditio pro re
Mcor Zgrawskich
super Domo Jnf
Delis Nosow Sarna
Berkowicz subsecuta
In Drobni
1778

5

Inter Illustrem et Mfcos Chelmicluc ac Alios et In fideles Judaeos Plocenses Libertatis Decretum

A. D. 2do Anno

In Castro Bobrovnicensi.

In Crō Bobrovnicensi

Zapłacił od Dekretu f 36.

J.GR.SR.

Actum in Castro Bobrovnicensi in Terminis Querelarum Causarumque Officij Judicijs Feriâ Sextâ ante Festum Sancti Martini Pontificis, scilicet Diè Octavâ Mensis Novembris, Annô Domini Millesimô Septingentesimô Octuagesimô Secundô

In Termino hodierno ex Decreto anteriori Judicij sui hic in Castro Bobrovnicensi lato in tenore sequenti /: Actum in Castro Bobrovnicensi in Terminis Querelarum Causarumque Officij Judicijs Feria Sexta intra octavas Festi Sacratissimi Corporis Christi Domini scilicet Diè Trigesima Primâ Mensis Maij Annô Domini

Domini Millesimo Septingentesimo Octua
gesimo Secundo In Termino hodierno ex
Decreto anteriori in puncto injunctae per
Partem utramque adductionis Testium
tum Statuitionis per Illustrem ma
gnificum Capitaneum Plocensem Insi
delium Judaeorum Plocensium inter
Partes infrascriptas prolato Cujus te
nor sequitur talis: Actum in Castro
Bobrovnicensi in Terminis Querelarum
Causarumque officij Judicijs Feria Quin
ta post Dominicam Conductus Paschae scili
cet Die Undecima mensis Aprilis Anno Do
mini millesimo Septingentesimo Octuages
imo Secundo In Termino hodierno ex Decreto
anteriori

anteriori in puncto injunctae per Illustrem
Magnificum Onuphrium Bromirski Capitane
um Plocensem ordinis Sancti Stanislai Equi
tem Infidelium Judaeorum Mosiek Herszko..
wicz Simonis Eliae et Marci Moskowiczow Hersz
Markowicz Baszkier Michaelis Męka Dawi..
dowicz Mercatorum Plocensium, in sequentibus
Judiciorum suorum Terminis ut pote modernis Sta
tutionis per eosdemque Statutos Sursivi Scruti
nij in emundationem sui eductionis, Repositio..
nisque Recognitionum ab Incarceratis recepta
rum in Cancellaria loci praesentis Sabbathô..
post Festum Sanctorum Trium Regum scili
cet Die Duodecima mensis Januarij Annô
praesenti cum legitima Conservatione Termin

prosato

protato Cujus tenor Sequitur talis /: Actum
in Castro Bobrovnicensi in Terminis Quae
relarum Causarumque Officij Judicijs Feria
Sextâ post Festum Sanctorum Trium Re
gum Scilicet Diê Undecima mensis Januarij
Annô Domini Millesimo Septingentesimo
Octuagesimô Secundô, In Termino hodierno
ex Resolutione Judicij Officij praesens ad Pro
positionem seu Illationem Instigatoris Judi
cij Officij praesentis ejusque Delatorum in tenore
Sequenti /: Ad Illationem suum in Judicium in tui
tu Incarceratorum De Criminibus varijs accu
satorum per manifestationes Delatorum Re
darguitorum et in Compedibus ad Castrum
loci praesentis conductorum introductam
Judicium

Judicium lectis Querelis Causam eandem in Re-
gestro Terminorum Tactorum instantanee procu-
randam Parti Instiganti praecomittit / Subsecuta-
ac Adcitatione authentica Castrensi Bolrovnicen-
si Die vigesima octava Decembris Anno praeterito
Millesimo Septingentesimo Octuagesimo Primo
Datuali per mlem Regni Generalem Providum
Josephum Ostroski de Bonis Lenie authum et
Juratum ad villam Chelpowo Feria Quinta post
Festum Circumcisionis Christi Domini idest Die
Tertia mensis Januarij Anno praesenti expertatae
per eundemque ministerialem coram Actis Ca-
strensibus Plocensibus eodem Die et Anno
quibus expertatae Recognitae ex eisdemque Actis Au-
thenticae emanatae subscriptae et Sigillatae et hoc in
Causa et Actione Judiciaria infrascripta Inter

Trnus Myu Thomae Chełmicki cont. JM. Capitaneum Plocens.

Inter Instigatorem Judicij Officij praesentis
ejusque Delatores magnificum Thomam Czet
mielki Tribunum Terrae Dobrinensis Bono„
rum Mokowo haeredem tum Generosos ma
thaeum Pracki et Petrum Hoskowski auto
res ab una et Illustrem officium Onuphri
um Bromirski Palatinatus Plocensis Gene
ralem Castrensem Capitaneum ordinis San
cti Stanislai Equitem de Persona Bonisq
Ipsius generaliter omnibus ad Judicium et Cau
sam infrascriptam Parte ab altera adcitt
Qui Ipsum Inhaerendo officioso arresto super
perfidis et Infidelibus Judaeis mosiek Her„
szkowicz Parente tum alterius, Szyman Eliasz
marek Filijs Moskowicze Hersz matkie
wicz

Markiewicz Baszkier atque Męka michaele Da
widziak Incolis et mercatoribus Plocensibus Jurio
dictioni Capitaneali Plocensi Subjectis imposito-
rum, Querimoniae hoc in negotio factae seu fa-
ciendae Citarunt, seu potius ad Incidentiam
Causae ex parte suorum Actorum contra Laborio
sum Joannem Grabowski Incarceratum ex Re
gestro terminorum Factorum promovendae
Judicandaeque adcitarunt, ad videndum et au
diendum Statuitionem instantaneam praedicto-
rum Judaeorum Parentis et Filiorum Moskow
Hersz markiewicz Baszkier tum Męka michae
lis Dawidziak Uxorumque Ipsorum per praeli
batum Laboriosum Joannem Grabowski incarcera
tum Criminis furti in Ecclesia mokoviensi peracti
provocatorum

Conclusio Trni

provocatorum Demandari, quibus Statutis
Subsecutisque omnibus Simili in negotio Po
lennitatibus mente Dispositionis Legum pu
blicarum contra tales abominosas Scelera..
tasq Personas Descriptorum cum Ipsis..
prout inculpabuntur procedi Bonificatio
nem et omnimodam Spoliatae de Integro..
praemissae Ecclesiae Satisfactionem adinveniri
ac id quod Jus et Justitia Dictabit negotium
Causae praesentis poposcerit contra Ipsos..
Statuendos Decidi Discuti et Sententiari
praesentibus. In Diem hodiernam idest in Cra
stino post promulgatam ad Illationem Sen
tentiam Incidente et Deveniente Partibus
Ipsis et quidem Instigatore Judicij officij

Comparitio Partium in Decreto injuncti educendæ scrutinij

Officij præsentis ejusque De Saldribus Magnifico
Thoma Chełmicki Tribuno Terræ Dobrinensis
Bonorum Mokowa hærede Ecclesiæ ibidem sitæ
Collatore nec non Gnosis Mathæo Pracki et Petro
Hoskowski contra Infrascriptos Incarceratos
Instigans Acto per eundem Gnosum Hoskowski
suo et eorundem Actorum nomine personali
ter, et Laberioso Joanne Grabowski atq Infide
li Judæo Marco Szymanowicz in compudibus
coram Judicio statutis personaliter Illustri
Magnifico Onuphrio in Sierpe Bromirski
Ordinis Sancti Stanislai Equite pro Statu
tidne Infidelium Judæorum Plocensium ad
citato per Generosum Mathiam Mazowiecki In
scriptum Plenipotentem Judicium præsens Ca
strensi

Castrense Capitaneale Bobrownicense Terrae
Dobrinensis incarceratis Statutis pro admi
niculo Patrocinij Generosum Stanislaum
Ligowski assignat post quam additionem
controversijs Partium coram Se inductis
excuditis Quoniam in Causa praesenti
per Gnosum Petrum Hoskowski Incolam
et Possessionatum Terrae Dobrinensis,,
videlicet unum ex Delatoribus Compari
tio est inscripta, Proinde sufficienti adin
venta ac pro Competenti Delatore eodem
Generoso Hoskowski agnito Partibus ex
periri mandat; in experimento Teneri Par
tem Actoream Docere Illustrem magnifi
cum

Magnificum Bromirski Capitaneum Palatina
tus Plocensis de Termino et Contentis Citatio
nis suae idque instantanee Censet, et quo
niam Pars Actorea mediante resolutione
Judicij sui ad Illationem Sententiae Causam
contra Incarceratos Statutos Querelis Incusa
tos ex Regestro Terminorum Factorum promo
vet, contra vero Illustrem magnificum Capi
taneum Plocensem Terminum Citationis
pro Statutione Infidelium Judaeorum Plo
censium ad Bona Chelpowo Possessioni
ejusdem Illustris magnifici Capitanei sub
jecta editum coram Actis Castrensibus Plo
censibus Die Tertia mensis et anni praesentium

praesentium per ministerialem Regni Ge
neralem Providum Josephum Ostroski de
Lenie Authenticum et Juratum Recogni
tum, ac manifestationem sub Actu Diej
haesternae coram Actis Castrensibus
loci praesentis contra recensitum Illu
strem magnificum Capitaneum Plo
censem respectu recusatae extraditionis
eorundem Judaeorum reponit, exindeq Par
tem adcitatam de Termino et Contentis
Docet Ideo Termino legitimo adinvento Pro
sequi jubet, Movit Illustris magnificus
Capitaneus Plocensis ad Judicia Tribunali
tia Regni Petricoviensia non admissa
Jn

In Prosequendo ulterioribus Partium Controversi
is exauditis, Si quidem Illustris magnificus Capita
neus Plocensis ad Incidentiam Causæ cum Inarceratis
Judicandæ in negotio nonnisi Statuti Dnis In culpa
Dnorum Judæorum conventus esse elicitur, Ideo
Foro Causæ præsenti contra Illustrem magni
ficum Capitaneum Plocensem promotæ ac cum
Statutis ad Judicandum coincidentis competenti
adinventi Procedere mandat, Movit Illustris ma
gnificus Capitaneus Plocensis ad Judicia
Tribunalitia Regni Petricoviensia non admissa
in Procedendo Suspensa Statuti Dnæ In fidelium
Mosiek Herszkowicz Simonis Pliæ et Marci Mos
kowiczow Hersz Markowicz Basslier Michaelis
Męka Dawidowicz Judæorum Plocensium Arcto

Aresto Officioso preventorum per Partem
Actoream instantanee pretensa ad excipi
enda per prius libera ex statutis Incarce
ratis Confessata Judicium se accinxit
Quibus Statutis examinatis et Recognitio
nibus eorundem Connotatis Resolvendo
Suspensionem Superius factam Si qui
dem Causa praesens sine Scrutinio in
ordine objectorum Statutis Criminum
Decidi nequit comparens vero Dilator
Testibus ad praesens Defuit exinde Scruti
nium instantanee educendum se nullo
modo posse infert ideo his ex Permo..
ventijs non Posse eundem Comparentem..

Comparentem Delatorem instantaneam Statu-
tionem Infidelium Judaeorum Plocensium pre-
tendere Declarat, Quinimo adimplendo Legi Seruti-
nium educendum in Sequentibus Judiciorum
suorum Terminis necessarium esse Sententiat
pro eodemque Termino Illustris magnificus
Statuitio Judaeorum demandata Capitaneus Plocensis Inculpatos Termino Com-
praehensos Statuere, Statuti vero Scorsivum
Scrutinium in emundationem Sui educere De-
bebunt et tenebuntur Termino Partibus memo-
ratis utrisq in Ibidem sine quavis adcitatio-
ne comparendi et secum Jure experiendi perem-
ptorio Recognitiones quoque ab Incarceratis

Incarceratis receptas in Rothulo oclu-
sas in Cancellaria Castrensi loci prae
sentis manendas esse vult, Quod Decretum
Pars adcitata videlicet Illustris ma
gnificus Bromirski Capitaneus Plocen
sis ordinis Sancti Stanislai Eques pro
Juridico non Suscepit sed ab eodem ad
Judicia Tribunalitia Regni Petricoviensia
molidnem interposuit, et ibidem eidem mo
lidni locum Deferri postulavit, Judicium
Officij praesentis sentiens se nihil contra
praescriptum Legis egisse quinimo juxta
eandem processisse eandem molidnem non ad
misit

non admisit/:tum Relationibus editarum Cita
tionis ex parte Illustris magnifici Capitanei et
Adcitationis ex parte Infidelium Judaeorum con
tra magnificos Chełmickie et quidem Citatio
nis primae hic in Castro Bobrovnicensi Die De
cima secunda mensis martij Anno praesenti
millesimo Septingentesimo octuagesimo Se
cundo Datuatae per ministerialem Regni Ge
neralem Providum valentinum michalak De
Czerszewo Authenticum et Juratum ad Bona
Molowo Die vigesima Septima mensis et Anni
eorundem expertatae per eundemque ministe
rialem coram Actis praesentibus Castrensibus
Bobrovnicens

Bobrovnicensibus eodem Die et Anno qui
bus expertalis Recognitis et hoc in Causa
et Actione Judiciaria Infrascripta Inter Illu
strem magnificum Onuphrium Bromirski
Plocensem Plonscensem Radzikoviensem
Capitaneum ordinis Sancti Stanislai
Equitem Actorem ab una tum magnifi
cum Thomam Chełmicki Tribunum terrae
Dobrinensis atque Generosum Petrum
Hoskowski De Personis Bonisque Ipso
rum generaliter omnibus ad Judicium
praesens pro Die hodierna vigore Regio
Capitanealique Authoritate parte ab Alte
ra Citatos Qui Ipsos Insistendo man
festaeneibus

Trium JM. Capitanei Plocensis cum JM. Chełmicki Tribunum Dobrinensis

Manifestationibus coram Actis Authenticis
Regni factis vel faciendis Citavit idque ad
videndum et audiendum arestum per mini
sterialem Regni Generalem Providum Jose..
phum Ostrowski De Lenie in Instantia Magni
fici Tribuni in Civitate Płock Pstaeque
Judaica, in scio Actore absq ulla Requisitio
ne super Judaeos Possessionatos Juris gau
dentes in eodem aresto specificatos nulliter
impositum et Coram actis Castrensibus Plo
censibus Die Tertia mensis Januarij Anno
praesente Recognito relaxari Decretum Judi
cij praesentis Statuitionis mentionatorum

X mentionatorum Judaeorum Die Undecima
Mensis Januarij Anno eodem Sinistre ob
malam Informatidnem prolatum melio-
rari Actorem a praetensa et per id su-
pradictum Decretum Demandata Statu-
tidne liberum pronuntiari ratidne vero
irrequisitt Actore nec in congruo loco
aresti impositidnis Actt sine praeceden-
te convictidne pro statutidne In fide
lium Judaeorum mosiek Herszkowicz
Parentis Simonis Pliae et marci filio
rum moskowiczow Hersz Baszkier mi
chaelis Dawidziak mgka Incolarum
Plocensium Pignus responsionis ac
efidejussionem pro se habentium nostrum

nostrum ad Judicium Concitatidnis Protesta
tioneque per Generosum Koskowski coram
Actis officij praesentis contra Actorem in
terposita irrealibus objectis repleta Cir
cumscriptidnis poenis adequatis puniri
eliminatidnem Laesioerum Actuum injungi
Caetera pro Causae exigentia statui /: tum alte
ra adcitatidnis hic in Castro Bobroonicensi
Die Decima octava Mensis martij Anno nunc
fluenti millesimo Septingentesimo Octuage
simo Secundo Datuatd per ministerialem
Regni Generalem Providum Valentinum
Michalali de Czersiewo Authum et Gu
ratum

Juratum et quidem contra magnificum
Pocillatorem ad Bona Tupadly Die vige
sima Septima mensis martij contra
vero magnificum Tribunum Dobrinen.
sem Chełmickie ad Bona molowo Die
vigesima Sexta mensis martij Anno
eodem millesimo Septingentesimo Octau
gesimo Secundo exportatis per eun.
demque ministerialem coram Actis
Castrensibus loci praesentis eodem Die
et Anno quibus ad Bona Tupadly ex
portatis Recognitis et hoc in Causa et
Actione Judiciaria Infrascripta inter In
stigatorem Judicij praesentes ejusque

Trnus Jud. Plocenz.

ejusque Delatores Infideles Judaeos moscek Her
szkowicz Parentem Simonem Eliam et marcum
filios moskowicze Hersz Baszkier michae-
lem Dawidziak męka Jnosas et mercato
res Plocenses actores ab una et magnificos
Josephum Pocillatorem Thomam Tribunum
Dobrinensis Terrae Chełmickie Fratres ger
manos, tum Generosos matheum Pracki Pe
trum Koskowski atque Laberiosum Joannem
Grabowski in Carceribus apud magnificum
Pocillatorem Degentem, de Personis Bonisq
Ipsorum generaliter omnibus vigore Regio
Capitanealique authoritate Citatos parte
ab altera qui Ipsos Insistendo manifesta

tionibus

Manifestationibus alijsque Documen
tis Innocentiam Actorum evincentibus
ac Officioso Arresto ad incidentiam Cujus
vis Inscriptionis Causae Citaverunt et
adcitaverunt idque in eo Quia Ipsi et
quidem Laberiosus Joannes Grabowski
nulla habita apud Actores tractu vitae
ipsius commansione neque ulla prae
habita personarum Actorum notitia
primo in Civitate Wyszogrod coram ma
gistratu alias Personas in Civitate
Płock Transeuntes existendo, alias
Personas nuneque in Carceribus ma
gnificorum Chełmickich Degendo Acto
In

In Crimine Spoliationis Ecclesiae molocriensis
Innocue quinimo false ex quadam Instructio
ne provocare In falsam nulloque modo Deduci
bilem imposturam inducere praesumpserunt,
Magnifici quoque Chelmicus cum Delatori
bus falso ac varibundo Provocatori fiduti
am Dando ante Convictionem Actorum Posses
siones ac efidejussiones habentium ac Se
expurgare ex hoc objecto volentes, Decretum
Judicijs praesentis Actorum Statuctionis in
anteacta Cadentia expertaverunt, Actorum
Bonam famam Denigrarunt, in anfractus
Juris ac non postremas expensas involve
runt, Quare Citantur ad videndum et aud
endum

audiendum ad Statuitionem praedicti La
borioso Grabowski apud magnificum Chit
micki Pocillatorem Dobrinensem In Carce
ribus Degentis officioso arresto praeventi
Stringi, Subalternam De eodem Incarcerato
Investigationem faciendam Concludi, Com
portationem Liberorum Confessatorum in
Civitate Wyszogrod per magistratum ex eodem
Laborioso Joanne Grabowski Ibidem primi
tive Capto exceptorum, et apud magnifi
cum Pocillatorem existentium in Ordine ad pro
bandam praedicti Incarcerati varietatem in
jungi, Scrutinia in emundationem Actorum
concedi, ratione vero Actorum nullius Culpae
Joannis

Culpae Consciorum in tanto Crimine indebi
te provocationis, Laboriosum Joannem Gra
bowski poenis Criminalibus puniri, magni
ficos quoque Chełmickie et Generosos Pracki
et Hoskowski respectu actorum innocenti
famae Denigrationis indebitique officioso
Aresto praeventionis, in anfractusque
Juris evocatoriae inductionis, in Crimenque
Spolij ad falsam tantummodo narrati-
vam implicationis poenis Distinctis affi
ci, actores in praemissis objectis immu-
nes Declarari Decretum Judicij praesen-
tis meliorari Refusionem Litis expensarum
per magnificos Chełmickie Causatarum
seorsivo Registro specificandarum concludi

Concludi eliminationem Lesivorum Actuum injungi Cetera pro Causae exigentia Statutis Decreto suprascripto ac Relationibus eisdem in Diem hodiernam incidentibus et Devenientibus Partibus Ipsis utrisq

Comparitio in Decreto satisfactionis Decreto educendi sententiij

et quidem magnifico Thoma Chełmicki Tribuno Dobrinensi Bonorum Mokowa haerede et Ecclesiae in ibidem locatae Collatore Actore personaliter, Gnosus mathaeo Pracki Petro Hoskowski Actoribus personaliter Laborioso Joanne Grabowski atque Infideli Judaeo marek Szymanowicz Incarceratis Statutis personaliter Illustri magnifico Onuphrio Brominski Palatinatus

Palatinatus Plocensis Castrensis Capitaneo
Ordinis Sancti Stanislai Equite Citato et
contra magnificum Thomam Chełmicki
Tribunum Terrae Dobrinensis atque Gene
rosum Petrum Koskowski actore per Ge
nerosum Hiacinthum Przedpełski actis Ca
strensibus Plocensibus Die vigesima Quinta
Aprilis Anno proxime elapso millesimo septingen
tesimo octuagesimo Primo Inscriptum
Plenipotentem Infidelibus Judaeis mosiele
Herszkowicz Parente, Simone, Elia et Mar
co moskowicze filijs Hersz Baszkier
michaele Dawidziak mękea Incolis et Mer
catoribus Plocensibus contra magnifi
cos Josephum Pocillatorem Thomam Tri
bunum

Tribunum Terrae Dobrinensis Chełmickie

tum Generosos Matheum Pracki et Petrum

Koskowski atque Laboriosum Joannem Gra

bowski in carceribus Degentem Actoribus per

sonaliter, Inscribant magnifici Chełmiccy

et Gnosi Pracki atq Koskowski ad mentem

Terminorum sibi editorum Comparitionem

idque instantanee censet tandem magnifico

Thoma Chełmicki Tribuno Terrae Dobrinensis

et Generoso Petro Koskowski ad Actoratum

tam Illustris magnifici Capitanei quam

Infidelium Judaeorum Plocensium Instituto

Citatis personaliter magnifico autem

Josepho Chełmicki Pocillatore Terrae Dobri

nensis

Dobrinensis et Gnoso mathaeo Pracki ad
Cultratum tantum modo Infidelium Judae
orum Plocensium Citatis personaliter..
Judicium officij praesentis terminis legiti
mis Gnosis Pracki et Koskowski editis ad
inventis prosequi jussit, moverunt Gene
rosi Pracki et Koskowski ad Judicia tri
bunalitia Regni Petricoviensia respectu
indebitae legitimationis termini contra
se editi non admissa, in Prosequendo
Partium ulterioribus controversijs..
pro et contra illatis exauditis licet
quidem Illustris magnificus Bromir
ski Capitaneus Plocensis termino suo
magnifico Thomae Chełmicki tribuno Ter
rae Dobrinensis et Generoso Petro Koskow
ski

Hoskowski edito coram Actis Castren-
sibus loci praesentis Die vigesima Septi-
ma mensis Martij Anno fluenti per Mi-
nisterialem Regni Generalem Providum
Valentinum Michalak De Czerszewo Au-
thenticum et Juratum Recognito melio-
ratidnem Decreti Judicij sui Die undecima
mensis Januarij Anno Currenti pro Sati-
Statuitidnem Infidelium Judaeorum Plo-
cenzium per Illustrem magnificum Capi-
taneum subsequendam praecipientis ac
Libertatem sui a praetensa Statuitidne
Concludit, cum tamen nullis Documen-
tis in existibilitatem Jurisdictionis suae
Capitanealis quasi super Judaeis Plocen-

Plocensibus non extensae probavit, non nisi
Comparens ejusdem Illustris magnifici Capi
tanei Testimonia quaedam primum sub Die
vigesima Sexta mensis Augusti millesimo
Septingentesimo octuagesimo Primo Anno
per magnificum Gregorium Wornicki pro
tunc vice Regentem Castrensem Plocensem
Subscriptum et Sigillo, gentilitio com..
munitum tum alterum sub Die Decima..
octava octobris eodem Anno per magistra
tum Plocens ad affectationem requiren
tium Judaeorum Plocensium Data utraq
per Judicium suum subscripta reposuit
Cautiones vero a Synagoga et magistratu
Plocensi in ordine assecurationis statuen
rum

Statuendorum Judaeorum De Criminibus
incusatorum non produxit, Ideo Judici
um Studendo Justitiae non posse eundem
Illustrem magnificum Capitaneum Plo
censem melioratione Decreti Judicij sui
in puncto injunctae Statuitionis praevisis
omnibus circumstantijs non vero Sinistre
neque ad malam Informationem prolati, lu
crari sententiam, Quinimo ad satisfactionem
praelibato Decreto recensitum Illustrem
magnificum Capitaneum Plocensem ad
stringendum Declaravit, movit Illustris
magnificus Capitaneus Plocensis ad Ju
dicia Tribunalitia Regni Petricoviensia
non admissa, resoluto itaq Actoratu prae
libato

Satisfaciant Partes supra recensito Decreto
in anterioribus Terminis in ordine educendi Sera
tenij in Causa praesenti pro sato indq instan
tanee censuit, Decernendo Quatenus Partes In
terrogatoria Conscribant Eadem subscribant
Sibi ab invicem Communicent, Testes Conno
tent ac Juramenta super Incorruptionem
Testium praestent et additur ministerialis
ad Rothisandum praestiterunt tam Genero
sus Petrus Koskowski suo et coactorum
suorum nomine, quam Infideles Judaei Plo
censes more solito incusati, postquae prae
stita tam Judaeis quam Honesto Topolski
ex Judaeorum Plocensium Parte ad Deponen
da Testimonia Interrogatorijs suis adno
tatis

adnotatis removibilibus Declaratis alios
Testes rei gestae bene gnaros neque Com
plicitatem intrantes adnotare jussit pri
mitusq Parti Orginaliter Actoreae Testes indu
cere mandavit et quoniam eadem Pars Acto
reae Scrutinium nonisi ex Testibus novem edu
xit reliquos vero Testes Interrogatorijs ad
notatos ob non comparitionem eorundem in
ducere nequivit Terminum autem contra eos
editum reposuit Inscriptioque in Regestris
Judiciorum suorum contra eosdem Testes pro
curata esse elicitur Proinde Judicium Par
te Actoreae praelibatos Testes ex inscriptio
ne sui seorsiva Condemnandos praecomi
sit Infidelibus vero Judaeis Plocensibus

Plocensibus Testes inducere praecepit, induxe
runt, et Scrutinium ex Testibus Undecem eduxe
runt et expediverunt, quibus Scrutinijs per
Partem utramque ut praemissum est eductis
obsigillatis et in Cancellaria Castrensi loci
praesentis repositis necessariam esse addu
ctionem Testium in Satisfactionem Legi per Par
tem utramque in Sequentibus subsequen
dam Decrevit In eodemque resarandor Scruti
niorum et adducendorum Testium Termino
Illustris magnificus Capitaneus Plocensis
Infideles Judaeos Plocenses incusatos Term
nis Comprehensos statuere tenebitur,
Termino Partibus in Comparitionem Intran
tibus sine quavis adcitatione Comparendi
peremptorio

peremptorio Quod Decretum Illustris magni
ficus Capitaneus Plocensis pro Juridico non
Suscepit sed ab eodem quo ad punctum injun
ctae Statutionis Infidelium Judaeorum Plocen
sium ad Judicia Tribunalitia Regni Petri
coviensia molidnem interposuit et Ibidem Eius
molidni locum Defferri postulavit Judici
um officij praesentis sentiens se nihil contra
praescriptum Legis egisse quinimo juxta
eandem processisse eandem molidnem non
admisit, tum ex Relatione authentica edita
adcitationis hic in Castro Bobrovnicensi
Die Sexta mensis maij Anno praesenti
Datuali per Ministerialem Regni Genera
lem Providum Josephum ostroski de Linie

Trnus Chełmicensis Jurisdicens

De Lenie magna authenticum et Juratum
ad oppidum Płock Domumque Infidelis Ja
kob Szaja Senioris Synagogae Plocensis Die
vigesima quarta mensis itidem maij Anno
eodem expertatis per eundemque ministeria
lem coram Actis Castrensibus Plocensi
bus eodem Die quo expertatis Recognitis
et hoc in Causa infrascripta inter magn
Trnus Mgcus Chełmickich con Jud Plocens
fuos Josephum Pocillatorem et Thomam
Tribunum Terrae Dobrinensis Fratres in
ter se germanos Chełmickie Actores ab
una cum Infideles Judaeos Hersz Salomono
wicz Eliam Moskowicz Jacobum Szaja Senio
res totamque Synagogam Plocensem nec
non Infideles mosiek Herszkowicz Parentem
Simonem Eliam marek Filios moskowicze Hersz

Herz Michałowicz Michaelem Dawidziak
Judaeos in Civitate Płocku Commanentes
De Personis Bonisque ipsorum generali
ter omnibus vigore Regio Capitaneali
Authoritate ad Judicium praesens pro Die
hodierna parte ab altera Citatos Qui Ipsos
Inhaerendo manifestationibus suis factis
vel faciendis Citarunt sive potius ad Acto
ratum ex parte ipsorum contra suos Actores
in Judicio Officij sui promotum Inscriptio
nesque ex parte Ipsorum contra Actores vel
econverso ex parte suorum Actorum contra
Ipsos in Regestris Procurandas Adcitarunt
ad videndum et audiendum Ipsos respectu ho
noris

Honoris suorum Actorum non tam per Terminos

in Actoratu eodem Ipsorum ad Judicium suum edi

tos quam per manifestationes pro Contento Eo

rundem met Terminorum in Castro Plocensi

factas in Judicio Officij sui in anterioribus

Terminis pro Contento Termini reproductas et

publice Declaratas summopere Circumscri

ptionis nec non versaviae circa expertationem

Salvi Conductus irrealium et unquam impro

babilium objectionis impositionesque poenis

Condignis Mulctari ejusmodi eorundem irrealia

objecta nihil honori ac bonae famae suorum Actorum

nocere Debere Declarari et alia omnia quaeque

negotium Causae hujus exigerit contra Ipsos

seu quemlibet Ipsorum Distinctim Statui De

cidi

Decidi et Sententiari Decreto suprascripto
ac Adcitatione eadem in Diem hodiernam, in
udenq et Deveniendq Partibus Ipsis utrisq
et quidem Instigatore Judicij Officij præ
sentis ejusque Delatoribus Magnifico Tho
ma Chełmicki Tribuno Terræ Dobrinensis
Ecclesiæ Mokoviensis Collatore et Generoso
Petro Koskowski contra Illustrem in suum
Capitaneum Plocensem Actore, ad Acto
ratum vero Infidelium Judæorum Plo
censium Citato per eundem Gnosum Pe
trum Koskowski seu et Magnifici Chel
micki nomine personaliter Gnoso Matheo
Pracki Actore et ad Actoratum Judæorum
Plocensium Citato per eundem Gnosum Kosko
wski

Koskowski Laborioso Joanne Grabowski et Inst
Deli Judaeo marcli Szymanowicz incarceratis Sta
tutis plter Illustri magnifico Onuphrio Bromirski
Capitaneo Palatinatus Plocensis ordinis Sancti
Stanislai Equite adcitato per Gnosum Mathi
am Mazowiecki Inscripto Plenipotentem Infidi
libus Judaeis mosiek Herszkowicz Parente Simo
ne Elia et marco moskowicze Filijs Hersz
Baszkier michaele Dawidziak mgka Incolis
et mercatoribus Plocensibus contra magnificos
Josephum Pocillatorem et Thomam Tribunum Do
brinensem Fratres inter se germanos Chełmickie
tum Generosis Matheo Pracki et Petro Kosko
ski atq Laborioso Joanne Grabowski in Carce
ribus Degente Acto et a mfuis Chełmickie adci
tato personaliter mfuo Josepho Chełmicki ad
Actoratum

Actoratum Judaeorum Plocensium Citato et con
tra eosdem Actore personaliter Judicium Offi
cij praesentis Licet quidem Infideles Judaei Plo
censes per terminum magnificor. Chełmickich
Comparitionem Inscribentium pro Judicijs
modernis ad incidentiam Causae concitati co
in Actoratu ut nunc recenter instituto nulla
tenus se posse respondere inferendo Liberta
tionem sui a termino exposcunt, cum tamen
Causa eadem respectu Circumscriptionis ho
noris per objectiones manifestationibus binis
in Castro Plocensi Die Quinta Januarij Anno
fluente tam per Synagogam Plocensem quam
Citatos Judaeos in Comparitionem intrantes
contra mfcum Josephum Chełmicki Pocilla
torem Dobrinensem interpositis exarati in ne
gotio

indiviso suum ad Judicium deventa exinde cum
Causa orginaliter in Judicio suo promota ad Dis
judicandum coincidentis concatenata esse liquet
resolutio Ideo Judicium preter Synagogam Plocensem
in Comparitionem anterioris Decreti non In
trans Statutis Judaeis Plocensibus et ad Cau
sam orginalem praesenti termino in fuorum
Chetmickich coram actis Castrens Plocens Die
vigesima quarta Mensis maij Anno Labenti
Recognitis adcitatis ordinata Citatione ad in
venta respondere mandat, Suspensaq Deci
sione Causae ejusdem negotium Principale
inducere jussit post quod In troductum ulterio
ribus Partium Controversijs pro et contra
illatis excuditis ac Scrutinio Rothulis
in anteriori Cadentia per Partes utrasq
eductorum per Cancellariam Castrens loci
praesentis praecedente Declaratione Judiciali
suo

Suo in Judicio repositorum resaratis Tenor
Satisfacere Partes anteriori Decreto Judicij
sui in puncto injunctae adductionis Testium
inter Partes adpraesens secum agentes prolato
idq instantanee Censet Licet quidem Gnosus
Koskowski Delator Comparitionem Inscribens
mfcium Kanigowski in anteriori Cadentia
in lucro perhibendi Testimonij banitum addu
xit pro loco vero reliquorum Testium Inter
rogatorijs suis adnotato alios Testes ut pote
Cives Wysogrodiens pro Judicijs modernis ad
citatos hucusq non comparens in sequens
Judiciorum suorum Terminis adducere sese obtu
lit, cum tamen Infideles Judaei Plocens adim
plendo Sententiae Judicij sui Testem unum pro
loco Honesti Antonij Woyciechowski Interroga
torijs adnotati per Partem Actoream ex occasio
ne

occasione motae cum eodem litis incusati in
anteriori Cadentia circa inductionem ejusdem
ad perhibendum testimonium remoti in mo
derna Cadentia alium testem adduxerunt,
et Scrutinium ex testibus Duodecem eduxe-
runt, et expediverunt, Ideo Judicium non alios
testes verum Interrogatorijs annotatos
instantanee inducere mandavit, et licet pro
loco inductionis testium eorundem evitando
Contraventionem Pars actor in Scrutinijs educto
persistit dispudicationemq Causae ex eisdem
Eductis exposcit, verum quoniam in Causa
Criminali Rex testes Duodecem inducendos
habere jubet, ideo Judicium indultis poenis Contra
ventionis Decrevit Quatenus Pars actorea testes
Interrogatorijs suis specificatis pro Sequenti-
bus Judiciorum suorum terminis adducat ter
mino Partibus memorato utrisq in praeallega
tis Judicijs sine quavis adictatione Conserva
to

Conservato comparendi peremptorio Scrutinio
vero per Cancellariam reposita iterum obse
gillata in Cancellaria Castrensi loci praesen
reponenda habere vult. /= Decreto supra
exarato latitra in se edisserenq in diem ho
diernam incidenq et Deveniens Partibus
Ipsis utrisq et quidem Instigatore Judicij
Praesentis ejusque Delatoribus Illustri m fco
Thoma Chełmicki Tribuno Terrae Dobrinen
Ecclesiae Mokoviens Collatore ad praesens de
Terra Dobrinensi pro Comitijs ordinarijs
Electo nuntio et Gnoso Petro Koskowski Acto
ribus ad Actoratum vero Infidelium Judaeor
Plocensium Citatis per eundem Gnosum Pe
trum Koskowski suo et Illustris m fcii
Chełmicki nne personaliter Gnoso Mathaeo
Pracki actore et ad Actoratum Infideli
um

Infidelium Judaeorum Plocens. Citato per-
cundem Laborioso Joanne Grabowski et
Infideli Judaeo Marek Szymanowicz Incar-
ceratis Statutis, pltem Infidelibus Judaeis
Mosiek Herszkowicz Parente Simone Elia
et Marco Filijs Moskowicze Hersz Baszkier
Michaek Dawidziak Męka Incolis et Mor-
catoribus Plocens. contra Illustrem et Mfcus
Josephum Poullaldrem et Thomam Tribunum
Terrae Dobrinensis Chełmickie tum Gene-
rosos Mathaeum Praski et Petrum Koskowski
atq Laboriosum Joannem Grabowski in Carceri-
bus Degentem Actoribus et ab Illustri et Mfcus
Chełmickie adulatis personaliter Illustrium
Magnifico Onuphrio in Sierpe Bromirski
Capitaneo Palatinatus Plocensis ordinis Sancti
Stanislai Equite adulato per Generosum Mathi-
am

Mathiam Mazowiecki Inscriptum Plenipoten
tem, mfcus Josepho Chełmicki Pocillatore terrae
Dobrinensis ad actoratum Infidelium Judaeorum
Plocensium Citato et contra eosdem actore plter
Famatis ac Spectabilibus Joanne Fabrycki Pro
consule Jacobo Szopinski Consule Josepho Damian
ski Notario Civitatis Sacrae Regiae majestatis
Lipno adutatis personaliter Judicium officij pre
sentis sufficienti Comparitione ad inventa expe
riri mandat in experimento adducant Illustris
mfcus Chełmicki et Generosi Matheus Pracki
atq Petrus Koskowski Testes ut pote Generosum
Cajetanum Płonczynski et honestum Petrum
Wyrwałowski Interrogatorijs suis adnotatis
in Satisfactionem Sententiae Judicij sui in ter
minis anterioribus promulgatae idq instanta
neae Censet, et quoniam adduxerunt adducti vero

vero Testimonia sua Deposuerunt, Proinde Judi
cium satisfecisse eosdem Declarando ad excipienda
Subalterna Libera incarceratorum Statutorum
Examina se Contulit Quibus exceptis Reponant
tam mficus Chełmicki Pocillator Terrae Dobrinen
ex parte Judaeorum Citatus examina de Civitate
Wyszogrod transmissa quam Proconsul et
Consules Civitatis Lipnensis ex parte erginali
um actorum ad Causam praesentem adcita
ti confessata et Incarcerato Joanne Grabowski
excepta pro quot Comportatione conveniuntur
idq instantanee censet Reposuerunt Ideo Judici
um Partes easdem hoc in puncto liberas..
mittendo adelitoq pro adminiculo Patrocinij
Incarcerati Gnoso Jacobo Ligowski Partibus
negotium inducere mandat post quod introducti
Controversijs Partium pro et contra illatis
exaudit ac Scrutinijs per Gnosum Ignatium Lem

picki

Lempicki Vice Regentem Castrensem loci praesens
ex archivo reposito suo coram Judicio eductus
lectus et Trutinatus ac Cum Confessatis ex In
carcerato Joanne Grabowski tam Vladislaviae
Feria Secunda post Dominicam Exaudi millesi
mo Septingentesimo Septuagesimo octavo Anno
quam Plociae Die vigesima nona mensis Julij
eodem Anno nunc primum suo coram Judicio
repositis atq in Wyszogrod Die Decima octava
Augusti tum in Lipno Die Trigesima mensis
ejusdem in Anno praeter elapso per Judicia Ci
vilia ac Denique per Judicium suum tam
Circa Decretum concessae Dilationis educendi
Scrutinij quam in moderna Cadentia Subalter
ne examinato exceptis confrontatis Licet quidem
Illustris Mfcus Chełmicki Tribunus Terrae
Dobrinensis et Generosi Matheus Pracki et Petrus

Petrus Kuskowski in virtute Examinum primi
tus in Wyszogrod circa Deprehensionem, in Cri
mine furti Labsi Joannis Grabowski ac Iterato
post Transductionem ac Subsecuto in oppido
Lipno ad Carceres ejusdem Detrusionem coram
Judicijs Civilibus exceptorum instituto Illu
strissimo Capitaneo Plocensi Respectu Sta
tutionis Judaeorum Plocensium per Labsum
Joannem Grabowski provocato actione, super
Infidelibus Judaeis Plocensibus mosieli Herszko
wicz Parente Simone Eliasz et marco filijs
Moskowicze Hersz Markowicz Basz licet mgha
atq michalle Dawidziak Incolis et merca
toribus Plocensibus termino suo coram actis
Castrensibus Plocensibus per ministerialem
Rmum Generalem Providum Josephum Ostro
ski De Lenie authenticum et Juratum die
Tertia mensis Januarij Anno nunc currenti

Currenti Recognitis irrogandas penas Crimi
nales et Bonificationem spoliatae Ecclesiae
Mokoviensis Concludunt verum quoniam
Judicio suo Deductum et probatum est eum
Labsum Grabowski Vladislaviae In Crimine
furti Deprehensum, ac in praetorio Civitatis
ejusdem ad Carceres Destinatum in Judicio Ci
vili De Spoliatione Ecclesiae Szczepankowien
atq furto unius Par Equor in Bonis Więcła
wice magnifici Paprocki vexilliferi Rypi
nensis hereditarijs Patrato varijsq Crimini
bus se se incusando Labsum Laurentium Ro
gowski provocasse, ac in Subalterno examine
eundem Laboriosum Rogowski praesola mali
tia provocatum innocuum allegatione sua re
vocasse, attentaque per Calumniatorem revoca
tione

Revocatione Judicium Vladislaviense Decreti
suo Feria Quinta post Festa Sacri Pentecostes
in anno millesimo Septingentesimo Septua
gesimo octavo Lato Laborioso Rogowski
libero pronunciato è Carceribus Solvisse
in ordine vero sufficientiori adeundae Proba
tionis Consules Vladislavienses Priorem Con
ventus Plocensis ordinis Sancti Benedicti atq
mfcus Paprocki De Incarcerato Grabowski
variorum Criminum in Bonis eorundem Pa
tratorum Proditore literis suis prevenisse
jam vero post Denuntiationes tam a Priore
Conventus Plocensis ordinis Sancti Benedi
cti Tractus Rzepankoviensis cum suo Conven
tu haerede et Ecclesiae ejusdem Collatore quam
a mfca Paprocka per literas Epistolares
ad Judicium Vladislaviens de non illatis

Ecclesiae

Ecclesiae Szczepankoviens. ac mfcio Papro
lium in Delato furto aequor. Injurijs Directas
ad Actaq Civilia proconsularia Civitatis Stad.
staviens. Sabbatho post Festum Sanctorum Trium
Regum anno praesenti per oblatam porre
ctas Decretum Exilij de Civitate sub poena
Castigationis in Casu reversus subsequens
contra eundem Labsum Grabowski Fra Secun
da ante Festum Sanctae mariae magdalenae
proxima millesimo Septingentesimo Septua
gesimo octavo anno protulisse post Solu
tionem quoq e Carceribus huncce Laberiosum
Grabowski Plociam iter suum properasse
ac in ibidem post Deprehensionem Sui circa
Suffosionem Domus subsecutam in examine
per Judicium Civile consulare Civitatis Plocens

Plocens. Die vigesima nona mensis Julij Anno
eodem excepto longe frequentiora Crimina
per se et Laboriosos Jacobum Parentem mi
chaelem Adalbertum et Jacobum filios de
Bonis Usnilis per Spoliationem per multas
Ecclesiarum Crudelem ac Tirannicam Inter
remptionem varij status et Conditionis homi
num ablationem pecorum Equorum Clino,
diorum Argenteriorum aliarumque Rer.
earundem, in Borris Bonorum Usnilis
seu comparato in ibidem formice Conser
vationem patrata: asserendo se natum esse
in Bonis Szczepankowo: prodidisse Sicque
Magistratum Plocens. facta cui intererat
Denuntiatione ad Requisitionem eundem
Incarceratum Grabowski edidisse eundem vero
Incarceratum absconditas per eundem et

et Supradictos de Bonis Usnicki homines
Res argenteria Clenodia ac monitia quaeq
Demonstrans se missarijs Assecurasse
non tamen De Loco ad locum transducto
praemissam Demonstrationem perfecisse
taliterque eundem Labsum Grabowski se
Ductorem et in Allegationibus suis Decepto
rem Ujazdoviae locatum esse ac in Istis Do
cente Testimonio per Generosum Antonium
Biernacki incarceratorum Administra
torem et notarium Dato ab anno Captivita
tis sub Custodia Guardiae magni Ducatus
Lithvaniae ad Diem trigesimam maij mille
simi Septingentesimi Octuagesimi Primi anni
praeter elapsi Detentum esse posti Cujus

Solutionem è mancipio in oppido Wyszogrod
Die Decima octava mensis Augusti in Anno
proxime praeterito ablatis Adalberto Kępin
ski vestibus post Deprehensionem ejusdem
Jurisdictioni Civili Crimina cum Judaeis Plo
cens Hersz Abraham et Filijs ejus Tribus tum
Wyszka penes eundem Abrahamowicz Cohabi
tante atq Catholicis Michaele Kucinski et Ja
cobo Wicinski per Spoliationem Ecclesiarum
primae Culmensis alterius Chorzelensis, Tertiae
Kobeteens Quartae Calissiens Quintae Golubensis
Sextae Mokoviensis patrata publicasse Ad
quem Rumorem ubiq Diffusum et ad Ter
ram Dobrinens in qua Ecclesia Mokoviens
consistit Deventum, Generosum Kanigowski
Commissionem ex Dispositione mfui Colonelli
cum Exercitu nationali numerum Personat.

Personar Tredecem componente in ordine Ca
ptivandorum Judaeorum Plocensium per eum
Labsum Grabowski provocatis ad oppidum
Płock Demisse ac de eodem ad oppidum
Wyszogrod Causa recipiendi Delinquentis
De varijs Criminibus propria oris Confessio
ne incusati Declinasse, cum eoq. Plociam
recurisse, et ad ejus allegationem intuitu
Cognoscendorum Judaeorum ac eorundem Do
mus firmiter assertam, Gnosum Kanigowski
provocatis ad Bona maszewo Plocie adja
cens Eochere mandasse non tamen eundem
Labsum Grabowski arestatis Judaeos cogno
visse, imo non illos quos provocat assertum
esse eoque loci Generosum Kanigowski Solu
tis Judaeis Laboriosum Grabowski per oppi
dum

oppidum Dobrzin Ducendo in Civitate Lipnensi
ad Carceres Destinasse quem coram Judicio
Civili Lipnensi allegationibus suis Die trige
sima mensis Augusti, anno praeter elapso
Recognitis cum suis allegationibus primi
tus in Wyszogrod prolatis Dissonando alios
Judaeos ut pote mosiek ac ejus filios Bas
kier, mzka et Dawidtum Jacobum Kucinski
et Bartholomaeum Wicinski de Spoliatio
ne Ecclesiarum Wagrovienses, Levensis, Rzeze
pankoviensis, Carniecviensis molkoviensis
Patratidneque nefanderum Criminum pro
vocasse ac Demique similiter Confessatis
liberis per Judicium suum Die Duodecima
mensis Januarij anno nunc currento de
eodem exceptis per omnes gratia verita
tis

veritatis adeundae methodos et admonitio
nes in Civitate Brodnicensi è Parentibus
Religionis Evangelicae natum se promul
gando examinatum non alios Judaeos
quam supraexpunctos Plocenses Mosiek
Filios ejus Basilier Mgka et Dawid atq
Fyssel tum Jacobum Kucinski et Bartho
lomaeum Wicinski Catholicos in Publerbio
Cohabitantes de Criminibus numerosis
incusasse, non tamen eundem Labsum Gra
bowski ut Perutinijs Deducitur apud In
fidelem Judaeum mosiek Servitia Spatio
Septem annorum tractasse, imo per varia
loca se se vagabundo Crimen furti exerci
isse, neque Ecclesiam Golubensem testan
te Documento Illustris admodum Reverendi

Reverendi valentini Figurski Decani Goluben
sis Die Decimaquinta mensis Aprilis An
no nunc currenti Spectabili Antonio Sikor
ski Civitatis Plocensis Proconsuli, ad ejus
Requisitionem Datum per furtum injuria
tam esse, Infidelem vero Judaeum Mosiek
cum suis Filijs eo temporis intersti
tio quo Spoliatus Ecclesiae Mokoviensis
intercessit, in Civitate Sochaczoviensi
apud suos Consanguineos in nuptijs
praesentem extasse, jam quoque Ecclesiam
Mokoviensem in Anno millesimo Septin
gentesimo octuagesimo Primo mensis
Februarij omnibus argenteis et orna
mentis de Integro spoliatam esse

esse Plocie vero provocatos Jacobum
Hucinski et Bartholomeum Wicinski
nunquam cohabitasse, ad extremum eunq
Labsum Grabowski Subalternis liberis
Confessatis suo coram Judicio in moder
na Cadentia exceptis, malitiam suam
agnoscendo et pertinatie perseveranti, ad
scribendo omnes sui narrationes allegatio
nesque coram Judicijs Civilibus Visso..
grodiensijb. Lipnensijb. atq in antecio
ribus terminis recognitas revocando..
irreales esse asseruisse comperitur, quo
circa Judm perpensis omnibus Circumstan
tijs adimplendo Legi et Justitie Laborio
sum Grabowski De Crimine furti ali
quotie.

Aliquoties repetiti sufficienter redargu-
tum uti personam Sceleratum et vagabun-
dam pœnis Criminalibus Subesse Censet
in redemptionemque Capitis ad fortali-
tium Camenecensis Palatinatus Podoliæ
cunq sumptu Erarij Publici, uti de Pro
prio nullatenus sustentare valentem
Disponit ad ultimaque vitæ ejus tempo
ra in Subsalidnemque suorum Crimi
num ac reconciliationem Legis in-
recensito fortalitio manendum esse vult
ac Declarat, ac Propinquiori Comendæ
Exercitus Regni insistendo Literis univer
salibus consilij permanentis Coram Actis
Castrensibus loci præsentis Anno Curren
ti

Currenti obtatuato tradendum jubet et
Disponit, Quo vero interest Infideles Judae
os Plocenses mosiek Herszkowicz Si
monem Eliam et Marcum Filios Mos
kowicze Herz Markiewicz Baszkier mę
ka atq michaelem Dawidziak, per eun
dem Laboriosum Grabowski provocatos
Quoniam Scrutinijs Jidem Judaei Plo
censes sufficienter emundati esse Com
perientur Documentis vero suo coram
Judicio circa Inductionem negotij re
positis recensitum Laboriosum Joan
nem Grabowski in talibus provocatio
nibus innocuorum hominum esse De
ceptorem

Deceptorem Convincuntur, Ideo Judicium
Examinibus ejus Discordanter recogni
tis in modernis Judicijs per eundem
reclamatis pro insubsistibilibus ni
hilq nocere indebite provocatis Debere
Declaratis supra expunctis Judaeos Plo
censes comparitionem inscribentes im
munes reddendo a Termino Causa praesenti
ulteriorique Impetitione, tum Illustrem
magnificum Capitaneum Palatina
tus Plocensis ab ulteriori Statuitione
liberos faut ac pronunciat jam vero
Partem orginaliter actoream ut pote
Illustrem Magnificum Thomam Chet
mielu Tribunum Terrae Dobrinensis

ad praesens nuntium tum Gnosos matha
um Pracki et Petrum Koskowski in tan
ta Injuria Ecclesiae mokowiensi illata
ex nexu allegationum Laboriosi Grabo
wski aliquoties examinati et Quaerens
sua scelera cum Judaeis Plocensibus
esse patrata Proditoris Recognitarum,
suo in Judicio agentes non temere egis
se Judicium adinvenit, cum Incarcerato vero
Judaeo Marek Szymanowicz in Taberna
Ducta Soszki Antehac cohabitante
Judicium lectis ejus examinibus in mo
derna Cadentia Recognitis Causam ad

ad Sequentes Judiciorum suorum Ter
minos suspendit Termino Partibus memo
ratis utrisque conservato comparendi Pe
remptorio Quo vero spectat Peorsivum
Auctoratum Illustris et magnificorum Chet
michich Judaeis Plocensibus Comparitio
nem inscribentibus pro Decernenda re
spectu Circumscriptionis poenalitate In
stitutum Quoniam In fideles Judaei
Plocenses in objectis manifestatio
nibus suis exaratis persistunt
In probationemque seu potius Deduc
tionem objectorum Dilationem educen
dae Inquisitionis concedendam exposcunt
Ideo Judicium Resolvendo Suspensionem

Suspensionem circa Decretum Judicij
sui Die Trigesima Prima mensis
Maij Anno fluenti latum hoc in Acto
ratu factam eandem Dilationem edu
cendae Inquisitionis tam in Deductio
nem quam emundationem Parti
utrique ad sequentes Judiciorum
suorum Terminos Dat et Concedit, Trno
Partibus eisdem sine quavis adcitatione
conservato comparendi. Peremptorio mo
verent Illustris et magnifici Chit
micus in Actoratu Concessae Dilatio
nis educendae Inquisitionis ad

4

ad Judicia Tribunalis Regni Petricoviensia non admissa Confessata vero libera Infidelis Judaei Szymanowicz ac Perutinia Partis actoreae iterum obsigillata Parti orginaliter actoreae extradenda Declarat extraditq praesentibus quae in Sequentibus Judiciorum suorum terminis reponere tenebuntur

x actor Crons Capitis Bobrz
Terrae Dobrz Extradit
Ostrowski
mp

Lud. per Ligowski

Officium Pseno Crez Capitt. Plocez ad Oblatio
Infideli Eliasz Moszkowicz Judaei et Mercatoris
Plocez Decrum Infrascrum in Judicijs Crez
Bobrownicez Terrae Dobrinez inter Mcos
Chełmickie tum GG Praski et Kosłowski ac
alios ab Una et Eunez Offerez atq Offerez
Parentem et Fratres nec non alios pte ab
altera pltt ex Decretuali Ejusdem Judicij
Crez Bobrownicez Authz Depromptu Repcuez
ad acticanez Actisq Pseu Ingrossanez suscepit
in Tenore Sequez Inseratur Orgle Ejusdem De
creti sive Extractus Circa acta Pseu est
Relictu

In Cro Plocez Fra 6ta pridie Festi Con
versionis Scti Pauli Apli scilicet Die 24
Mensis Januarij Ao Dni 1783tio

Actum in fundo Bonorum Mlice, Jarnuty
id[em] in termino Condescensionis, ex prorogatione Inei[us]dem
ti F.2da post festum S. Martini Pontificis proxima
scilicet die 18 Mensis Novembris, Anno Dñi 1782do,

Coram Magnifico Antonio Woznicki Subiudice Terrestri Pala-
tinatus Plocensis In Presentia Generosorum Hiacinthi Przedpel-
ski Joannis Kolibocki Melchionis Mniszczynski Simonis Krzyw-
koski Burgrabiorum Castrensium Plocensium, et Stephani Krzyżew-
ski ac aliorum nobilium ad actum presentem congregatorum, nec
non ministerialis Regni generalis Providi Stanislai Smuciński
de Dobre Authentici et iurati, ad actum presentem acclaman-
dum assumpti, et eundem adclamantis,

Judicium supra scriptum Terrestre Plocense subiudicale vigore
Decreti Terrestris Plocensis in Płocko Sabatho, ante Festum
S. Agnetis virginis et Marthiryp proximo scilicet die 19 Mensis
Januarii Anno currenti, inter Generosos Franciscum et Catha-
rinam de Pirzeńskie Matthiam, tum Petronellam itidem
de Pirzeńskie Cunjuges, Lulomierskie Actores ab una, et
Magnificos Romualdum et Paulum Hadtuboskie Sebastianum
Cajetanum Thesaurandas Sieprscenses, tum Perillustrem Reve-
rendissimum Valentinum Canonicum Cathedralem Culmensem
atq[ue] Sophiam Magnifici Ignatii Michiewicz Thesaurarij
Sieprscensis Consortem Hozleskie, atq[ue] Ludovicam de Krosień
skie olim Magnifici Pauli Zerawski Subdapiferi Orsanen-
sis relictam Consortem Viduam Matrem, et Bartholomeum
Filium Zerawskie, tum Successores olim Generosi Victorini
Hadtuboski cum olim Generoso Alexandro Osiecki procrea
tos deniq[ue] Illustrem admodum Reverendum Hieronimum
Praepositum Raciąziensem ac Generosos Norbertum Pa-
truum atq[ue] Theodoram de Kurbonskie olim Generosi Theodo-
ri Jarosteweski relictam Consortem Viduam, Matrem Sta-
nislaum Pancratium Claram Filios et Filias, Filiastros
et Filiastram minorennes, Jaroszewskie adextremum Ma-
gnificum Bartholomeum Mazowiecki, Tribunum et Ad-
ce-Capitaneum Castrensem Zawichostensem Citatos parte ab
altera prolati, quo mediante siquidem anterior Condescensio
ob subsecuta facta olim Magnifici Pauli Hadtuboski Judicis
Terrestris Visogrodiensis per Decretum Judicij sui ad fundum

Bonorum

Bonorum Mlice et Alia eo pertinentia assignata suum
non est sortita effectum proinde in Ordine executionis ejus
dem Decreti et aliorum in Judicio suo hac in causa
subsecutorum iterata Condescensio Judicii sui aut Gener
serum Camerationum Terrestrium Plocensium ad fun
dum presentium Bonorum Mlice Jarnety alias Koziki Ko
ry et Obory aliaq eo pertinentia est designata, eodemq De
creto precomissum est, ut Judicium sive Officium Came
ralialе Terreste Plocense aut unus Magnificus Jude
sive Generosus Camerarius cap[t]ato tempore previa de a
venta sui tempestive faciendo ad valionem mutuo par
tium sumptu conducendus, et Condescensus Decreta
supra scripta Judicij sui in cuius et arum Condescensionu
in toto exequatur, causamq eandem pro existentia Legis
iustitiæ terminorum ac documentorum partium t
naliter sibi nihil intactum et irresolutum relinquendo dec
dat, dijudicet, et moderetur. partesq in omnibus et sin
gulis pretensionibus et Circumstantijs assopiat, cujus
vel quorum Judicij aut Officij decisioni partes parere
et judicatum pati idq sub pena bannitionis illo inter
condescensionis super parte contravenientе publicandæ
sunt obstricte, ~~para~~ eodemq termino Condescensionis par
busque volverint negotiumq causæ presentis poposcerit,
atq citatio absentandis similiter Sub ligeret comparere et judicatum
pati est demandatum, alias Decreto eodem de premissis
latiori in se existente, tum quoq prorogationis per Ju
cium suum factæ, ad Actaq Castrensia Plocensia F. Pa
post Festum S. Laurentii Martyris proxima sub lice
Die Decima Secunda Mensis Augusti anno Currenti p
oblatam percepit, ad Bona in actu Contenta Condescen
Jurisdictionem, quam Officiosam prædicti edita prius pa
et securitate publica circa Actus officio ses servari solit
per vocem supra scripti ministerialis Judicij sui appari
ris fundari, qua fundata partes ad inscribendam Com
partitionem eidem Ministeriali acclamare demandarit
quo interno acclamatorio partibus, et quidem Generos
Francisco et Catharina de Pilchowskie Matthiæ et Petr
nella itidem de Pilchowskie Conjugibus Lutomierskie, actoribu
per Maritos suis et Consortum, quantum nominibus personi
liter Magnifico Romualdo Rodtubowski Subjudice Terrestri
Visogrodiensis citato per Generosum Hyacinthum Pru
petzki Illustri admodum Reverendo Fleriano Jarosze
Propos

Præposito Raciasiensi Citato per eundem Generosum Przedpełski inscriptum Plenipotentem, tum Generosis Theodora de Kuzborskie olim Generosi Theodori Jaroszewski relicta Consorte Vidua Matre Stanislao Pancratio Clara Filiis et Filia minorennibus Jaroszewskie, Citatis per eundem Generosum Przedpełski inscriptum Plenipotentem, Magnifico Bartholomeo Masowiecki Tribuno et Vicecapitaneo Castrensi Zawsorensi ejusdem Generosæ de Kuzborskie Jaroszewska assignato Curatore, Citato per eundem, Generoso Norberto Jaroszewski Citato per eundem et quoniam Magnifici Paulo Kadłuboski, Judicida Terrestris Visogrodiensis Sebestianus Cayetanus Thesaurarida Sieprscenses tum Perillustris Reverendissimus Valentinus Canonicus Cathedralis Culmensis atq Sophia Magnifici Ignatij Miczkiewicz Thesaurarij Sierpscensis Consors Fratres et Soror inter se germani Kozłosey, tum Magnifica Ludovica de Kosjeńskie olim Magnifici Pauli Zorawski Subdapiferi Orsaniensis relicta Consors vidua Mater atq Magnificus Bartholomeus Filius Zurawski, nec non Successores olim Generosæ Victoriæ Kadłuboska cum olim Generoso Alexandro Osiecki procreati, Citati præsenti in terno disparent, et se condemnare permittunt, proinde super ejsdem Citatis disparentibus ratione reproductionis Jurium ad Sortes Bonorum Mlice Koziki Kostery Jarnuty et Obory dictas Gierenszczyzna Kierszczyzna et Mliczczyzna se se regulantium, dimissionisq earundem Sortium ac levationis summarum siq et quante Citatos concernere videbuntur tum bonificationis prætensionum, ex ejsdem Sortibus promanantium, dandiq ex ejusdem Calculi ac aliarum Circumstantiarum Termino Comprehensarum in lucro ulterioris fortis finalis et indilatæ faciendæ executionis parti acto reæ Condemnationem obtinere permisit, ad quam publicandam Bannitionis pœnam supra scriptum ministerialem Judicij sui apparitorem addidit et deputavit qui ministerialis Exequendo manus deputationis suæ eandem bannitionis pœnam ac ipsemet Magnificos Kadłuboski, Kozłoskie ac Zorawskie nec non successores olim Generosæ Victoriæ Kadłuboska præsenti in Termino disparentes, esse banitos juri Communi Contrarios, ante residentiam (in qua jurisductio est fundata) in Præsentia Plurimorum variæ conditionis et sexus hominum alta sua præconica et sonorosa voce proclamavit

mavit publicavit et ad notitiam omnium protunc praesentium in dubiam deduxit, de quo praesentem idem Ministerialis e loco publicationis rediens fecit relationem, postquam publicatam eandem Bannitionis penam modo supra scripto obtentam pro pena agenda de Bonis Citatorum disparentium executione ad Magnificum loci Capitaneum remisit, remitti praesentibus, cum comparentibus vero causam praesentem suspendit, suspensamq. esse declarat, decreti praesentis vigore

Antonius Woznicki Subjud. ex Trib. Plus. Plocen. Dec.

Offm. praesens Crenz Capit. Plocen. ad Oblationem G. Matthaei Mitecki Condnem infrascriptam in Trib. Concessionis in Bonis infensis nominanq. ex Parte infrascripta super Parte infra exprimenda obtenta manuq. Mei Subiudicis Trib. Plocen. subscriptam reproducen. ad Acticanq. Actisq. Crenz ingrossanq. suscepit in tenore sequen. (Inserat.) originale cuiusq. Condemnationis circa Acta Crenz est Relictum

Condemnatio ex parte GG Lutomirskich Conceptum super MM Kadłubowski Kozłowskie Zarawskie ac alys in Trib. Condescensionis m. B. Mlice agitatae

Obtenta

1782do

Proszę te Kondemnatę za oblatowac pod Sobotnim Aktem

Jm Cr. Plocen. Sabbo inscripta post Trib. Sabbatum formam Circumcisionis Christi Dni pro scilicet Die 4ta Mensis Januarij ad cuius 1783tio

Actum in Bonis Mysthowo sorteq Gsi Adami Goszczycki Fra 4ta pt Fm Nattis Sancti Joannis Bapstae proxima scilicet Die 26ta mensis Junij Anno Domini 1782do.

Coram Gso Melchiore Dunin Mieczynski Burgrabio Crenj Plocenj In Praesentia Gsor Joannis Dłuzniewski et Martini Murawski tum Mlis Vincentij Adamowicz de Cywiny Woyskie Authenj et Jurati Actuj Pzenj adstunj et eunj acclamanj

Officium suprascriptum Burg Crenj Plocenj executoriale insistendo legibus Rni de peragendis executionibus ac Traditionibus sancitis satisfaciendoq muneri officij sui ac additioni a Mco Josepho a Bromirz Bromirski Thesaurario Prasnenj et Vicecapneo Crenj Plocenj ad infrascripta peragenda habitae ad supra in Actu connotata Bo Mysthowo nempe sortem Gsi Adami Goszczycki haeredis ex Requisitione officiosa Gsor Alberti Archultowski et Ursulae Strzegowska invicem Congum tum Casimiri et Barbarae Gsi Michaelis Umiecki ac Marcianae Virginis innuptae fratris et Soror inter se germanor Chyczewskich Actor Jure vincenj in Virtute Decri seu potius poenae Baonis cum Lis publicaone de Actu in Cro Plocenj Sabbatho in Vigilia Festi Nattis Sancti Joannis Bapstae scilicet Die 22da menj Junij Anno nunc currenti ex pte Gsor Alberti et Ursulae de Strzegowskie invicem Congum Archultowskich, tum Casimiri Barbarae Gsi Michaelis Umiecki et Marcianae Virginis Innuptae Chyczewskich Actor Jurevincenj sup Gso Adamo Goszczycki cit Jure victo raone non solutionis

Summa

Pasmulio

Summam et quidem primae Centum Tynphorum prore Gsi
Ursulae Strzegowska Gsi Alberti Archultowski Contio, a
terius Centum Quinquaginta Florenorum Polonorum, tertiae Trigi
ta Trium Florenorum Pol, quartae denique octuaginta itidem Flo
renorum Polonorum suprascriptae Gsis Chyczewskim Actae Jure
vincenorum Decreto Condli in Fundo Bonorum Mysthowo Fro
Secunda pridie Festi Sanctae Catharinae Virginis et Mar
tyris, Die videlicet 26ta mensis Novembris Anno ela
so 1784mo inter se Actae Jurevincenorum ab una et Gsi
Adamum Goszczycki pte ab altera prolato ad Acta
Crenorum Plocenorum Fra Quinta ante Festum Nattis Sancti
cti Joannis Baptistae Anno Praesenti per oblatam pe
recto adjudicatam in Trno Solucionis suprascriptarum
Summam praefixo circa Maonem facta obtentae et pu
blicatae cum supra ~~in Actis~~ Connotatis Nlibus ac Mli
condescendit, ibidemque Jurisdictionem suam praecustodit
prius pace et securitate circa Actus officiosos obser
vari debitae voce suprascripti Mlis fundavit. Qua fun
data ptes ad comparendum suo coram Judicio executo
ri eius adstanti Mli acclamare injunxit, ad cujus acc
mationem pltr Comparentes Gsi Albertus Archulto
wski suo et Gsae Ursulae Strzegowska Contio Nne, tu
Gsi Casimirus Barbara Gsi Michaelis Umiecki se
utrique Conjuges et Marcianna Virgo innupta Chyczew
Actae Jurevincenorum reproductae suprascriptae Decreto ac Condl
mnaone de Actu exaratae, petierunt ab Officio suo exec
toriali et quidem Gsus Archultowski suo et Contio nne
in Summa Centum Tynphorum eius Consorti prore su

cum

Proszę se
za oblatowac pod Tobo
lnicem Aktem

iam quoq Gsi Casimirus Barbara et Marciana Chy
czewskie in Summis prima Centum Quinquaginta,
altera Triginta, tertia Octuaginta Florenorum Polonorum, eisq su-
prascriptis Decrto adjudicatis, et eosq respicientes itiq distin
ctim agros predicti Gsi Adami Goszczycki cum Jure
victi hereditis in proventu ab hisce Summis et ad ex
tenuationem Processus tradi et in Actualem Possessio-
nem ~~tradi~~ porrigi et dimitti, Quorum itaq expostulatio
ni annuendo Officium praesens attenta plenaria sortis
praedicti Gsi Adami Goszczycki hereditis et sufficienti
convictione, tum ejusq Cum Jurevicti ex parte Cum Jure
vincentis processu perductione praenominatos agros tam
propter Gsos Archultowskie longes quam Gsos Chycze-
wskie, divisim in proventu a praelegatis summis, tum
ad extenuationem processus porrigit in hunc modum.
Naypierw w polu od Cieszkowa pod Krole teraz ciarzyn
nym zbozem zasianym z płoski między miedzami Ich
mosc Państwa Tomasza Zgliczyńskiego czyli raczey Imy Pa
ni Maryanny Strzegowskiey Małzonków z oboiey strony
sytuowaney poczynszy od gościnca Płońskiego do grani
cy Krolewskiey wydziela się od wschodu Słońca dla Ichm
Państwa Chyczewskich zagonów cztery, zas dla Ichmosc
Państwa Archultowskich daley do miedzy na zachod leżą
cey zagonow dwa, dla wszystkich rownież stay dziewięcio
ro, na których Jęczmienia stay troie, pszenicy staie iedno, gro
chu iedno, Owsa iedno, y grochu także z Owsem iedno, gry
ki iedno zasianego znayduie się. Item daley w polu ugoro-
wym od teyże drogi do tey granicy iako wyżey ciągnącym
się z płoski między miedzami iako wyżey leżącey po

iesży od Wschodu Słońca dla Jchmość Państwa Chy
ushich zagonow prętowych czyli iarych trzy, zaś dla Jch
Państwa Archutowskich iarych pułtrzecia stay siedmio
do między tabrie na Zachod leżący, ktore teraz rożnym z
ziem eg zasiane bez tą Jmć Panu Jozuyelitowi służą
ma, a zaś Jchmć Państwu Archutowskim y Chyrzewsk
gront ten ugorowy, approbuiąc ię, tudzież w trzecim po
teraz ozimnym pod tymiany tabrie rzpłuszki między mu
mi iako wyżey poczęwszy od wpot strugi złyby prze
sieniec płotami do granicy Krolewskiey podaie dla
Jchmość Państwa Chyrzewskich rownież od wschodu Sł
ca zagonow czyli iarych prętowych trzy dla Jchmość
stwa Archutowskich pułtrzecia iarego tyrie miany do mu
iako wyżey na Zachod leżący stay ozimne, to iest dla Jch
Państwa Chyrzewskich z zasiewem / zaś dla Jchmć Pań
stwa Archutowskich bez zasiewu, poznieważ w ten
zasiew na tymże dziale Jmć Pana Archutowskiego zno
duie ię / na ktorym gruncie Jmć Panom Chyrzewskim p
danym zyta stay S. ozimney przemay staie a iary tab
st. tudzież gruchu st. staie teraz zasianego bury ię. St gu
gijs Lenerpionem perlineertes agros usy supraserijs Dns A
chutowskie et Chyrzewskie Ads futuriquey in Nominad
agros usq ad evolutionem supraserijs dummas originat
um extenuationemq perduti Processus cum omnibus
nuq agros attinentijs et pertinentijs suis
et commodis liberoq possessio demittit et in possessi
pacifica nemine impugnanty nec contradicente religuit
duobus Nobis ac Nili in Actu tententie in possessione
Nominad agros in Summis supramessarad ~~in proctu~~ in to
it Jnvestitis Dein sui Executorialis plen vigore.

Melchior Dunin Mieczyneli Bl[illegible]

Officium pens Creuz Capitl Vlocu ad Ablegandos S. Thome eglie cathedr[illegible]
Justinis Jnstrum nominandi pro Rte Jnstitia tuenda prosequ[illegible]
Expedit requirendos ad Actum
vbi Acta gesty nebit

Zacblatowac pro Sobe
Jnem Aktem

5

46

Actum in Fundo Bonorum Rybitwy Kotkowski Feria Secunda post Festum Sancti Bartholomaj Apli proxima Subiit Die Vigesima Septa Mensis Augusti Anno Domini 1782do In Presentia Sui Caroli Januski Stephani Worzicki Thome Nowakowski Burgrab Crone Plocene Stanislaj Sroczenski ac aliorum plurimorum Nobilium ad Actum specte Congregatorum M.L.S.P. Nicodemi Kurtkie de Drzewowo Authore et Jurati Actumque Actatorem et Ejus Assistentis

Officium Infrascriptum Burgle Crone Plocene Executoriale Instigando Decreto in Judicijs Crone Plocene Feria Secunda post Festum Purificationis BV Mariæ proxima quippe Die 29. Mensis Julij aõ Elapso. 1782mo. Inter Sui Stanislaum et Andream Zabouskie Actores et Cittos ab Una, et Sui Joannem Kosinski et Annam Rybicka Conjuges tum Josephum et Laurentium Dobolskie Paulum Nowosielski Bartholomæum Starczewski Nicolaum Wotkiewicz tum Possidum et Insidem Judaum Szymek Cittos et Actæ ab altera Partibus. Lato Quo mediante Condescensionis Sui Hiacinthi Przepalski et Christophori Zielinski Burgrabior Crone Plocene unius absentia non obstante Captato tempore ad Fundum pallegata Bona Rybitwy Kotkowski advocante Ejusdem Sui Burgrabior Crone Plocene Actoris Sui Burgrabij Ejusdem Sui Actoris mediante Plicum Sumptu Conducendo Condescensuris de Violentijs Injurijs Damnis Recuperatione Sumptu Conducendo Interventijs Inquirendo Investigandi Inquisitionis causa et Dorum

illi cum alijs vicinis hilari animo Domum Suam reuertendo. Supra
per Ptum Jabonski Circa hortum Suum locatam. Eccliesiæ erectæ Ex Eleo
Sepe Pallo vi hunc Sm Stanislaum Jabonski nulla ex Re ppriæ
Sem Deus Certhus per Sm vicm Josephum Dobroski binas Pleb Sulth
Siliginis hyemalis a pdicto Sio Jabonski multum ampliss, Accepta non
restituisse, Sm quoque Stanislaum Jabonski per perticam unam ex tra
horti Skowroski quam ana S. Kwasiegorski minus illicium ademisse
ademptaq possedisse, restituereq neglexisse, Deni posteriori tempore
S. Josephum Dobroski ac Jacobum Sio Nagurewski Juvertaria
spius pasare nquientes ad pasandum Pogne, remissive sem ac fu
giens per loca latiora vi Equi vinguli intendisse, Pro his ac alijs Im.
quisitionibus Deductis Delictis non posse hosce Sos Inquisitionibus
Inculpatos panas pias et Criminales evadere Offm Candle ar
bitratur Dominus Judex Supremus in Inculpati Eleuendo hu
Suis temerarios ausus Turrim Castri Plocens Superiorem 1760
Secunda post Im SP Jnium Regni anno futuris Sio Judice
Ingrediantur Curiæq Sessionum Jurisdictionis ut pote Sio Kowroski Ca
juges Wolkowicz ac Laurentius Dobroski per Spatium Unius Septi
manæ Jam audens. Sio Nagurewski Kwasiegorski Josephus Dobroski
ac Starcewski tum Stanislaus Jabonski per Spatium Trium
Dierum Sive Interruptione Continuent et Explicant, Nam prio
Gressu Suj de Jurisdictione Supradicti Sio Kowroski intendendo Certos Su
cum Duplicem Panam alijs quatuor primam. Novem Florenos Polo
ne Debito Alteram Triplam Florenos Sio mutuo Concordia Jamvero
Wolkowicz et Laurentius Dobroski per Panam Simplicem. Deni
Nagurewski Kwasiegorski ac Josephus Dobroski panam Duplicem
Sio Stanislaus Jabonski, Jam quoq S. Stanislaus Jabonski tempo
rum Catuli ex Adempliis fundis Juvenicas quam pro Suis pro
prijs bus Panam Dupliam Quatuordecim Marcas Polonicas hisce
Sio Kowroski Dobroski Nagurewski ac Kwasiegorski Solvant Jdq
Coram Officio et Alijs Cmis Plocens Sub pena Dmo vi Cadu.
Alicujus Contravenientis Circa manutenendas distinctiones
publicandas Quovero Spatat Aream ac hortum Adempti S. Eccles Offm
Candle per S. Stanislaum Jabonski hisce Sio Kowroski ac Kwasiegor
ski vicinis tantis restituisse Declarat, pro ut restituit et tradit Pallio
nedas obstipat Inpingens Quadem Spinis Pleb Secundum Obliga
tionem per Offm Suum factam. Ecclesiæ Conservet Locent et in perpe
tuum tueant, Jdq Sub Pena Dmo vi primis et primis Judicijs Cmis
Plocens Ao futuris Cabdrarum Judicijbus publicanda Committuntur Jo
E. necnon Sio Laurentius Dro Josephus Dobroscy Novem Florenos Polonicos

minus Ribus Comparendi peremptorie Quo denique attinet [illegible]
cusionem vi Adductione Coram Adto Cone Cichane Dni Septimo
mensis 7bris 1775to per Andream Zabowski cum vi culpatione Sim
Kosinski et Wolkiewicz Scuta Specificat Inquisitoribus dedutam Pa
orem Cunae Sm Andream Zabowski ad Compbationem ipsato Com
sionis Offm Condle Adsistent, et Additus Mlis Judicis ad Spectandum
Justi Rotharn Compbatil mentionati Coracusionem Suam per Sm
Kosinski Illab Pdicty Andream Zabowski Qua Attenta Compbatis
Statuit Offm Condle. Quatenus Pdicti Skowiski Ireo Marcus in
et Sub Regre Superius appositis Ejus Sto Andrea Zabowski Em
meret. Quoniam vero Infidelis Szymek Skwarsborski Arendi
tor. Citty Jmo Imo Spem Condescensionis dispararet et a Condem
ne permittit Proinde Super Eius Citto disparere Imo bonificat
nis Damnos vi Frumentis ac pratis viventariis Suis ac vi bonis
Continuam Arbor cautionem Illab ac duraturos panalitatis ipsi
peradus Violentiae Incurritur Condemnato ac Damnificatis Pe
tua Pena Ad quam Cunas publicasse banitionis pœnam Sup
scriptum Mlm Actis praesens Adstans Offm Condle Addictus
et deputatus Jus Mlis Satisfaciens deputavit Suae mercen
Dno posuam ac ipsimet Infidelem Szymek Citto Spem ipsi Imo
sparere esse banitum Jure Communi Contrarium et rebellan
vi Spretis plurimos varie Conditionis hominum Alta Suae
rica et Simplices voce Clamavit, publicavit, et ad notitiam Omn
ptum Spem vi Dubiam deduxit, de quo Exspublicationis Ac
ea Officium rediens fecit Relationem. Et Sm Andream Zabowski Pa
ragens denegantem Concussisse Coracusionem Instissi
Christophorus Lielowski Burgr Castrens Plocens

Officium Praesens Civile Capitis Plocens ad Relationem
Dni Stanislai Zabowski Decretum Cone Infra scriptum
in Remis inferius Hominand inter Partes Inferius
explanand per Officium Burgr Civile Plocens pro
Citto manieg Ejusd Dni Burgravii propria subscriptionem
[illegible] ad Acta cand Suscepit in tenore sequen Sunt
Originale Ejusd Decreti sic acta praevia sic Relatio

In Civ Plocens Feria 6ta postridie Festi Sanctor Trium Re
gum scilicet die 7mo mensis Januarij Anno Dni 1783tio.

Imp

6 48

Actum in Praetorio Civitatis Plocensis Sacrae Regiae Magestatis Feria Secunda post Festum Sancti Laurentij Martyris proxa scilicet Die Duodecima Mensis augusti anno Domini 1782do.

Coram Magnificis Joanne in Krasniewa Gumowski Judice, Antonio Woznicki Subjudice Tribus Palatinatus Plocens per Decretum Assessoriale Sacrae Regiae Mattis Designatis Commissarijs in Praesentia Magnificorum ac Generosorum Floriani Lasocki Sepresens Joannis Ostrowski Dobrinens Tribunidarum, Antonij Gostkowski Thesaurarij Bractaviens Mathiae Mazowiecki Laurentij Sokolnicki Caroli Turowski Burgrabiorum Crez Plocens Joannis Zawidzki ac aliorum ad actum praesens Congregatorum necnon Mnlis Regni Gnalis Providi Valentini Michalak de Cierszewo authentici et Jurati actum praesens acclamantes et eydem adstantes.

Nos Supraseri Commissarij vigore Decreti Judicij Assessorialis Sacrae Regiae Mattis cujus tenor sequitur ejusmodi Stanislaus Augustus Dei Gratia Rex Poloniae Magnus Dux Lithvaniae Russiae Prussiae Masoviae Samogitiae Kijoviae Volhyniae Podoliae Podlachiae Livoniae Smolensciae Severiae Czerniechoviae Significamus praesens Literis nostris Quorum Interest Universis et Singulis Citatos esse ad nos Judiciaque nostra Assessorialia Rmi Literis Citationis nostrae spectabiles ac Famatos Procensulem Consules totumque magistratum Civitatis nostrae Plocens ex judicato tum Famatum Joannem Maxymowski de Causa infrascripta ad Instantiam In fidelium Fiszel Markowicz et Mosko Lewkowicz totiusque Sinagogae Judaeorum Plocens actorum Idque inhaerendo appellationi suae a Decreto Officij Consularis Plocens gravaminose Lato Interpositae et admissae pro eo, Quia Licetsi ex parte acto in Judicio Citatorum illatum fuerit,

Quod Plateo

Quod Platea Judaica Cubitos Solummodo Decem Complectens
angusta sit ita ut tempore Incendij Impossibile sit Do-
mos et Habitatores Ejusdem salvare, Ea propter a Tergo
Domuum ejusdem Platea necesse omino est, ut area aba-
tiquo vacua Latitudinis Cubitos viginti Octo Complecta
vel saltim Pars illius decem Cubitorum vacua pro semper
relinquatur, Quo fine actor Famato Maxymowski stere
Ducentos Quadraginta et Canonem annuum Stere Sex obti-
nerant et denuo Licetsi ex parte Eorundem actorum in Eodem
Judicio Doctum fuerit Quod Idem actor, super Eadem area
habeant debiti Ste Pol Ducentos Quadraginta per Fama-
tam Puszkiewiczowa antecutum ejusdem areae haeredissam
Contracti, ad extremum Licetsi Idem actor Docuerunt, Quod
in tergo ejusdem areae Incipiendo fere a medietate Platea
Judaicae usque ad Determinium Ejusdem Jure haeredis
a Plocen Civitate Medietatem ejusdem areae aequivocum
Citati nihilominus his minime attentis totam aream Fama-
Maxymowski in ordine in Eadem aedificiorum penendorum
adjudicarunt, pro Inhibitionibus ex parte actor Impositis
Eosdem actor ad Ste Quinquaginta Sex et seorsive Infideles
Fiszel propraetensa aedificatione stabuli ad Marcas Sex
duplices Quatuordecim Parti et Judicio per medium, Demo-
litionemque Stabuli, denique propraetensis Condemnationibus
ad Marcas bis Quatuordecim et Judicio per Medium
Obligarunt, tali terque actor gravarunt, advidendum et aue-
endum, Memoratae areae saltim cubitos Decem in Lati-
tudine, et in Longitudine usque ad Medietatem fere Pla-
teae Judaicae a Civitate Emptae praevia Solutione per actor
citat, Stere Ducentorum Quadraginta et Canonis annui,
Ste Sex actoribus adjudicari Eandemque aream semper Vacu-
am manere debere Sententiari Jamvero aream ter quidem
Incipiendo fere a medietate Platea Judaica usque ad Deter-
minium ejusdem actor adjudicari, et Famatum Maxym-
owski ad Solutionem debiti per Famatam Puszkiewicz-
owa Contracti tanquam haeredem areae ab Ipsa aequivo-
ce Obligari et ea propter in omnibus Decretum Officij
Consularis Plocen Cassari, actoresque a poenalitatibus

Indebite

Indebite super Ipsos Extensis Liberari, Cæteraq pro Iure et
Justitia statui, Citatos in Damnis et Litis Expensis Con
demnari, Cum adjuncta Inhibitione ne citati Memorati
Decretum ad Executionem deducere, et ædificia Extruere
Sub pœna Quingentorum aureorum et Demolitione quorumvis
Ædificiorum audeant et præsumant, Citatione Eadem
ejusq Relatione Die Decima Secunda Mensis Septembris
anno 1780. Coram actis Cnæ Plocen recognitis, Latius in
se Edisserente. Vicissim quoque Citatus esse ad Nos et
Eadem Judicia nostra binis Citationum nostrarum
Literis Infideles Judæos Fiszel Markowicz Mosiek Lew
kowicz et totam Sinagogam Plocen de Causa Infrascri
pta ad Instantiam Gnorum Instigatoris Regni ejusq Delatoris
Honorati Joannis Maxymowski Scabini Civitatis nostræ
Plocen actis, Idq inhærendo Manifestationibus suis ac aliis
Documentis ad videndum nimirum et audiendum Decretum
Officij Consularis in Causa inter Citatos Fiszel et Mosiek
ac actis Die vigesima Prima Mensis Julij anno 1780 Latum
approbari, alias actis Circa Possessionem totalis Arcæ
Puskiewiczow nuncupatæ mediantibus Transactionibus
a Platea Crenz usq ad Plateam Judaicam ab antiquo
extendentis Manuteneri, pro attentatis violentijs puruni
pro Deterioratione Materialium ad extruendum in Eadem
Arca Ædificium notabili sumptu videlicet pro Summa
Decem Millium Flor Pol Comparatorum per citatos Causata
prælibato Decreto Officij Consularis Civitatis nostræ Plocen
Quotam duntaxat, Quinquaginta Sex Flor ad inveniendum Me
liorando. Eo in Puncto Eandem Sententiam Primæ Instantiæ
Compensationem Deterioratoris Materialium adaugeri
Debere Sententiari, Sinagogam quoq respectu Interre
sationis sui ad solos dictam arcam in Eaq de non Ex
truendo procuratæ Inhibitionis ad Sinistram sui Infor
mationem extructionem superficiei in Memorato Fundo
sistentis Seorsivis pœnis affici, Eandemq Sinagogam
Intuitu prætensæ quotæ Ducenteram Quadraginta
Flor pro Pacificatione Creditorum apud actos per Iurisdicto

ris

res relictae ex qua Summa modernus actor ad solutionem quo
Centum Flor ex solis dicta area Confraternitati Sacratissimi
Rosarij ad Ecclesiam Religiosorum Praedicatorum Conventus Plo-
censis debitae Decreto Officij Consularis Plocensis sit adstrictus
tanquam nullum Interesse ad Eandem habentem Omnino
prima Instantia / contra se actor Incompetenter agere ac
moveri, pro Evocatione in Praetensa Summa per prius
in Prima Instantia Civitatis nostrae Plocensis resolvi Debi-
et non cognita puniri in Damnis et Litis Expensis Con-
demnari, Caeteraque quae Juris et Justitiae fuerunt, Contra
Citatos Dici Statui et Sententiari, alterius vero Eosque
Citatos de Causa Eadem ad Instantiam ejusdem Honorati
Joannis Muxymowski actor in ordine ad citationis Citatos
ad Regestrum Miserabilium Prout Citationes Eadem
Earumque Relationes prima quidem Die 23 Mensis
Februarij anno 1781 Coram actis Consularibus Civitatis
Plocensis altera vero die 13 Mensis aprilis anno 1782 Dilo-
Coram actis Orenensibus Capitanealibus Varsaviensibus Recognitae Obli-
gorunt. In Termino itaque hodierno ex ejusmodi mutuis
Prosecutionibus Legitime adpraesens provenienti et huiusmodi
Continuato, Cum Partes videlicet Infideles Tiszel Marko-
wicz et Mosko Lewkowicz aliique Judaei et tota Synagoga
Judaeorum Plocensium Prosecutionum actor et Citati per Infide-
lem Tiszel Markowicz personaliter, suo et aliorum Judaeorum
nomine unacum Inscio Stanislao Rutkowski, Tamatus
vero Muxymowski Scabinus Civitatis Plocensis Prosecutio-
num Citatus et actor personaliter unacum Inscio Joanne
Białłobrzeski Coram nobis Judicijsque nostris Comparerent
Eundemque Terminum attentarunt, et Diversimode Inter-
Disceptarunt, Nos cum Consiliarijs ac Juris peritis
nostris Decidendo appellationem a Decreto Officij Consu-
laris Plocensis sub Die 21ma Mensis Julij anno 1780
per Infideles Judaeos ad Judicium nostrum Interpositum
et per Idem Judicium admissam, tum ad citationes
mutuo et ab Invicem per Partes sibi edito Partium Earum
Controversijs Exauditis Suspensa tantisper Legalitate

nec nec

necnon Decreti primae Instantiae necessariam esse hac in Causa
Commissionem adinvenimus ad quam Expediendam Judi
cium Terrae Plocensis Designamus Cui quidem Judicio ut Ex
ptato et Constituto, Certo die et tempore praevijs Innotescen
ti alium Suarum Literis Duabus Septimanis ante Termi
num extradendae et in actis propriae Jurisdictionis Oblatuendis
praeviaque adcitatione quorum Interest, ad Civitatem Plocensem
Condescendat Ibidemque absentia non nullorum ex se Dummodo
Unus ex Personis Judicialibus videlicet Judex vel Subjudex
aut Notarius adsit, non obstante fundata Jurisdictione
Sua Commissoriali in Loco qui Ipsi Commodior videbitur
acclamatisque ad sui praesentiam Partibus Principaliter et
adcitandae Contumatiae Earumque aut Oppositione manda
torum tum Recessu Minime attentis Ante Omnia
Comportationem Documentorum Partibus injungat, illique
in actu suo Commissoriali Summarie Desumbat, Visionem
fundorum et arcarum Controversarum tum Platearum
de quarum situ et pretensione res vertitur faciat, Mappam
Cujus Geometrae Jurato Mutuo Partium Sumptu Condu
cendo Si Opus fuerit delineari mandet, Eam verificet
et subsumbat, Inquisitiones ubi necessitas postulaverit
expediat, Decretumque memoratum Officij Consularis Plocensis
Cognoscat et resolvat, Pretensiones Partium Discutiat,
Calculum ex arcis si et in quantum illegitime Possessis
a quonam apparuerit, excipiat, Damna si et quatenus
parti per Partem Causata resarciri Injungat, Satisfa
ctionem cui et a quo provenerit, demandet, Totumque Ne
gotium Inter Partes et adcitandae Intercedens finaliter
/ Salva non nisi a Sola plene definitiva Sua Sen
tentia Parti gravatam se Sentienti ad Judicium No
strum appellatione manente, / praecisis quibusvis Dila
tionibus quanto Cites decidat et determinet, vel si Partes
Complanare poterit, Complanet, actum suum Commisso
rialem in aperto, Inquisitiones vero in Occluso Rothulo

Partibus

Partibg extradent eydem Judicio Commissionali Inquisitionis
decreti presens nostri Vigore Inquisitum sidem praesen
sigillum Regni appensi subsignamus, Actum Versaviae Fe
Quarta Die Sabbati Decima Septimo Mensis Aprilis
Anno 1782do Regni vero nostri Decimo octavo Anno
Reliquis Illustrissimi et Excellentissimi Domini Stanislai Au
Comitis Natzi a Mutzkowice Skaluchowski Procancellarij
Rni Rudzyński Gradicensi Summicensi ac Lapetanij Archidia
Przezdziecki Directorum Cancellariae Rni Notarij manu propria
Locus Sigilli Rni Minoris Cancellariae Straznitz Mathei
chowski Procancellarij Rni, Praesijs Litteris Innotescimus quibus
adhuc alterius Partes ex Sub Celebratione Judicij Subdelegati
justitiae Terti Diva Anna Genitricis Gloriosissimae Virgi
nis Mariae Sabbati Die 27ma Mensis July anno Currenti
per Oblatam perrectis ad Curiatem praesens Condescendi
mus Juris dictionem Suam Officiosam praestito Juramento ab ip
us pace et Securitate publicae per Vocem Supradictae Pro
mulgatis aliis promulgatis fundavimus Partes ad Inscribendum
dem Compunctionem ejusdem Mihi audiendam Demandan
dum Quem terminum Partibus et quidem Infidelibus
Tzirel Markowicz et Moszko Lewkowicz actis et citatis pro
Synagoga Judaeorum Plocensi Hac actis et citatis per Emanuel
Infidelem Tzirel Markowicz et Jacob Sandomirski Seniori
Synagogae ejusdem suis et Totius Synagogae Judaeorum Plo
censium nubg pro, Jamato Joanne Skarzynski Consu
Curiatis Plocensi Sacrae Regiae Maiestatis citatis et actis pro In
fidelibus Szaja et Lutman adhuc pro, Infidelibus Dawi
Mętka actis, per Infidelem Michel Mętka filium Infi
di Alexandro Szymanowicz adhuc pro, Infidelibus
Sarna et Ruski Judicibus Plocensibus actatis et Judicem per
Infidelem Wolek Lewkowicz eorum Judicem Commissa
rio Comparentibus et Secum Controvertentibus quarum Ac
tium Controversys Indictis exactis Finem Partes
Satisfacere Dicto Judici ex Speciali Sacrae Regiae Ma
ex quo presens peragi actus in Puncto ad citationis

Quorum

quorum negotium poposcent, idq ministranti Decrevimus et quoniam
Famatus Maxymowski Infidelis Szaja Fiszel Markowicz
Gutman Lewkowicz David Męka, alexander Szymano
wicz Sarna et Ruski Judaeos Plocens pro Termino Pcae
Commissionis adcitavit, Relationemq Ejusq adcitationis
Coram actis Cnq Plocens idq sub Celebratione Judiciorum
Feria Tertia post Fm Divae Annae Genitricis Gloriosissimae
virginis Spaniae proxa scilicet die 30 Mensis Julij
anno Currens per Mnlem Regni Gnalem Providum Valen
tinum Michalak de Cierszewo authum et Juratum reco
gnitam Reponit adcitatiq Comparitionem Inscripse
runt Proinde Satisfactione in praemissis adinventa
in Causa praesenti Experimentum Injunximus, In Ex
perimento Exequendo Regulam ejusq Decreti Assesso
rialis Decernimus Quatenus Partes Documenta quaevis
Causam praesens Evincentia praevijs Conscribendis et
Sibi ab invicem Communicandis Summarijs Comportent
et Eadem Documenta sibi ab Invicem Communicent
idq ministranti, et Licet Eadem partes praemissa Docu
menta per Summaria Conscripta suum ad Judicium
Comportarunt et sibi Communicarunt, Cum Tamen
Judicium Commissoriale ex hisce Comportatis Docu
mentis de proprietate areae de qua actio in Judicio
suo vertit plenarie Informari negavit, Proinde ne
cessariam esse Sufficientiorem Congruitionem Docu
menterum proprietatem ejusq areae Elucidantium pro
Termino ex Limitatione in ferius facienda Incidenti
per Utrasq Partes Subsequendam Censuimus, Nihil
Ominus actum praesens Commissionis ad Diem Secundam
Mensis Decembris anno praesens Incidentem Cum
omni Regere et robore Suprascripti Decreti Assessoria
lis Sae Rae Mtis, Limitamus et prorogamus Conser
vando Partibus Coram Nobis Commissarijs aut alio

Commissario

Commissario in Decreto assessoriali Sacrae Regiae Mattis Specificato Terminum Comparendi Peremptorium.

Antonius Woznicki Subjudex Trnis Pllus Plocen per Decretum Sae Rae Mattis Designatus Commissarius

In Termino itaq ex Limitatione Incidenti Actum Plociae Domoq Famati Joannis Maxymowski Consulis Civitatis Plocen Sae Rae Mattis die 2da Mensis Decembris Anno Domini 1782do

Coram Mssio Antonio Woznicki Subjudice Trni Pllus Plocen per Decretum Assessoriale Sacrae Regiae Mattis Designatum Commissario in Praesentia Magnificorum ac Generosorum Floriani Lasocki Tribunicis Plocen Sigismundi Rosciszewski Ensiferiae Novogr Simeonis Woznicki Mathei Milocki ac aliorum ad Actum praesens Congregatorum nec non Mnis Regni Gnalis Providi Valentini Michalak de Cierszewo Authoris et Jurati ad Actum praesens acclamandum assumpti et Eunq acclamans. Suprascriptus Commissarius vigore supremi Examinati Decreti Assessorialis Sacrae Rae Mattis ac Robore Decreti sui anterioris Limitationis Reassumpta Jurisdictione sua # per vocem Mnlis in Actu Contenti proclamata ad Inscribendum Compantienem Partes Stringit Quorum Trno Partibus et quidem Infidelibus Fiszel Markowicz et Mosko Lewkowicz actor et Citatus prtr Sinagoga Judaeorum Plocen Itaq actor et Citatus per Infideles Mosick Lewkowicz et Hana Szajowicz Senioris Sinagogae suis et totius Ejusdem Sinagogae Plocen nominibus prtr, Famato Joanne Maxymowski Consule Civitatis Plocen Sacrae Rae Mattis actor et Citatus prtr, Infidelis Szeja Gutman adcitatus prtr, Infidelibus Dawid Męka et Alexander Szymanowicz adcitatus prtr, Infidelibus Sarna et Ruski adcitatus per Eundem Infidelem Sarna suo et Eorundem Infidelium Ruskow prtr Coram Judicio praesens Commissoriali Comparens et Secum Judicialiter Controvertentibus Quarum Partium Controversijs in Judicium suum Inductis Exauditis, teneri Partes Satisfacere Ad # pacis et Securitate publica

nion

A·GR·SR

Miedzy Sławetnemi Janem Maxymowskim Radcą Miasta Płocka Jo Krolewskiey Mości i Katarzyną Małżonkami, albowiem Małżonką w Assystencyi tegoż Małżonka swego czyniącą z iedney. A Starozakonnemi Mośkiem Lewkowiczem y Haną Szaiowiczem starszemi Synagogi Płockiey swoim i Całey teyże Synagogi Płockiey (za ktorą Pokoy ręczą i zapisuią) Jmieniem czyniącemi tudzież Fislem Markowiczem Mosko Lewkowiczem Szaią Matusem Gutmanem Lewkowiczem Alexandrem Szymanowiczem Wołkiem Lewkowiczem Rubinem Herzkowiczem Dawidem Męką Wołkiem Markowiczem teyże Synagogi Płockiey Obywatelami z Osob swoich czyniocemi z Drugiey Strony Staneła pewna Komplanacyia wieczyscie trwać maiąca w następuiący sposob iż wyżey wyrażone Strony Komplanuiące się Jnstytuowawszy sobie na wzaiem Proces do Assessoryi Koronney to iest Synagoga Płocka o Uchilenie Dekretu Radzeckiego Płockiego pod Dniem Dwudziestym Pierwszym Miesiąca Lipca Roku 1780 miedzy temyż Sławetnemi Maxymowskiemi z iedney a tąż Synagogą Płocką z drugiey Strony zapadłego ktorym to Dekretem Plac przez tychże Sławetnych Maxymowskich od Sławetnych Maryanny Puskiewiczowey wdowy i Jana Demby niegdy Mateusza Syna z niegdy Agnieszki Puskiewiczowny spłodzonego Prawem wieczy-

stym

stym nabyty poczynaiący się od Ulicy Grodzkiey
a ciognący się do Ulicy Żydowskiey wszeż zas od Pla-
cow Żydowskich do Placu Sławetnego Fabiana
Starogrodzkiego Raycy Miasta Płocka rosciągaiący
się tym-że Sławetnym Maxymowskim iest Przysądzo-
ny tudzież niewierny Fisiel Markowicz za pobudo-
wanie Staienki na tymże Placu w czasie rozpoczę-
tey Sprawy Szesciorgiem Czternastu Grzywien wna-
grodę także Prawnych Expens poniesionych i Sta-
nia się przyczyną popsucia Materyałow przyspo-
sobionych przez racyą zbronienia Budowania na-
stąpionego oraz na zniesienie Kondemnat dwoch
w tymże Sądzie Radzieckim na tymże Niewier-
nym Fislu otrzymanych Dwoygiem Czternast
Grzywien wzmiankowanym Dekretem został uk-
rany niemiey o przysądzenie Części tegoż Placu
dla Bespieczenstwa w przypadku Ogniowego Po-
żaru Sławetni zaś Maxymoscy o utwierdzenie
przerzeczonego Dekretu i o sciągnienie kar zaspo-
ciwienie się onemuż w ktorym to sądzie Assessor
Koronney na rozsądzenie Finalne Komissya
iest wyznaczona i taż Komissya przez Jaśnie Wi-
możnych Komissarzow iest zalimitowana prze-
to Complanuiące się strony unikaiąc Dalszych
Unkosztow za medyacyą Przyiacielską tym
sposobem ugadzaią się Lubo przez Dekret
wyżey wyrażony Radzecki na Fundamencie

Authen:

Authentycznych Dowodow i Sprawiedliwości
zapadły Plac wzmiankowany całkowity Sławe-
tnym Maxymowskim iest przysądzony iednak
ciż Sławetni Maxymowscy dogadzaiąc żądaniom
i wygodzie Synagogi Płockiey z przeżeczonego
Placu swego wszerz Łokci Warszawskich Pięć na-
Długość zaś iak się ten Plac rozciąga to iest
od Ulicy Grodzkiey do Ulicy Żydowskiey przy
Placach Żydowskich tyle razy wspomioney Sy-
nagodze Płockiey wiecznemi Czasy odstępuią
i na tych miast też Część pomienionego Placu
wymierzoną Słupami zakopanemi oznaczaią
iakoż oznaczyli Synagoga zaś Płocka nadgra-
dzaiąc Sławetnym Maxymowskim odstąpienie
przerzeczonego kawałku Placu Czynsz corocznie
na Poniedziałek po Niedzieli zwaney Kwietniey
po złotych Trzydzesci Polskich punktualnie wy-
płacać obowięzuie się i to wypłacenie Czynszu
zaraz w Roku da Bog przyszłym 1783 zaczy-
nać się powinno a gdyby tegoż Czynszu za-
płacie ktorego Roku Synagoga zaniedbała
na ten czas wolne odebranie tegoż Gruntu
Sławetnym Maxymowskim ostrzega się kto-
re odebranie za żadną wiolencyą poczy-
tane być niema a że Synagoga Płocka
przez zabronienie zabudowania na Całko-

witym

witym Placu Sławetnym Maxymowskim
zepsucia Materyałow stała się przyczyną
więc nadgradzaiąc też Szkodę i Prawne po-
niesione expensa oraz Cały umarzaiąc Pro-
cess Sławetnym Maxymowskim Tysiąc Zło-
tych Polskich postępuie i tęż Summę dwu-
ma Ratami to iest Pięcset Złotych naza-
iutrz po trzech Krolach Drugie zas Pięcset
Złotych na Poniedziałek po Niedzieli prze-
wodney obydwie Raty w roku da Bog
przyszłym 1783 rzetelnie bez wszelkich wy-
biegow wyliczyć obowięzuie się i Przyrze-
ka niemiey Summę Złotych Polskich
Dwiescie Czterdzieści z przerzeczonego Pla-
cu przez Sławetnych Maxymowskich ia-
ko wyżey wyrażono iest Prawem Dziedzi-
ctwa nabytego a ninieyszą Komplana-
cyą tymże Sławetnym Maxymowskim
przyznanego niewiernemu Alexandrowi
Szymanowiczowi należącą taż Synagogą
Płocka do zaspokoienia na siebie przey-
muie i wprzypadku impetycyi o tęż
Summę Sławetnych Maxymowskich za-
stąpić powinna będzie ktorą to Kom-

planacya

planacya we wszystkich Punktach Strony obydwie pod Szkodami Ziemskiemi dotrzymac przyrzekaią i tęż Komplanacyą do Approbacyi Sądowi Komissarskiemu z limity z ieżdżac maiącemu podac obowięzuią się # na co się podpisaią Działo się w Płocku Dnia Dwudziestego Osmego miesiąca Listopada Roku Panskiego 1782go # w przypadku niedotrzymania tey Komplanacyi Forum do odpowiedzi w Sądzie Radzieckim Płockim naznaczaią Jan Maxymowski Miasta Płockiego Kleinskiego Mio

Katarzyna Maxymowska Radca

[illegible]

[illegible]

[illegible]

Antoni Sikorski Prezydent Miasta JKMci Płocka przy tym Bendony mpp

Ka. Zarzycki przytym będący mp

Komplanacya między
Sławetnemi Maxymo
wskiemi z iedney, a Sy
nagogą Płocką z drugiey
Strony Zawarta
1782do

anterioris decreto Judicij sui Commissorialis Limitationis in Puncto sufficientioris Conquisitionis et Comportationis Documentorum Causam praesens Evincentium stringit idque in instanti et quoniam Loco sufficientioris Conquisitionis et Comportationis Documentorum Complanationem inter se Conscriptam et Manibus suis et amicorum Subscriptum ad Judicium suum Comportarunt, et ejusdem Complanationis Cujus tenor Sequitur talis (Inserta haec Complanatio de Verbo ad verbum cum subscriptionibus:) approbationem Exposcunt, Proinde Judicium Commissoriale Earundem Partium affectationi uti Licite annuendo, Praemissam Complanationem in Omnibus Punctis Clausulis nexibus Ligamentis et articulis, approbat Confirmat et Rathificat, Nihil Omnino Insistendo Ejdem Complanationi per Decretum praesens approbatae Injungit Judicium Commissoriale Quatenus Synagoga Judaeorum Plocensis Ad Summam Mille Florenorum Polonicalium Complanatione Supinus praemissa Compositam, et quidem Quingentos Flor. Pol. in et pro Crastino Festi Sanctorum Trium Regum anno Futuro 1783tio alteram vero Summam Quingentorum Flor. Pol. in et pro Festo Secunda post Dominicam Conductus Paschae anno Eodem 1783tio Coram Officio et actis Crenae Plocensis Sub poena Banitionis in Casu Contraventionis in quolibet Solutionis determinato Termino Circa Manifestationem publicanda Famato Maxymowski Solvat, et realiter Enumeret, tum quoque Censum annuum per Florenos Polonicales Triginta, quolibet anno, in et pro Festo Secunda post Dominicam Ramis Palmarum Quadragesimalem Incipiendo in anno futuro 1783tio Eadem Synagoga Plocensis praenominato Famato Maxymowski ejusque Successoribus aut Juris quaesitoribus persolvere ad nexum praelibatae Complanationis obstringere, Decreti praesentis vigore

Antonius Woznicki Subjudex Trium Pllus Plocensis per Decretum assessoriale Sacrae Regiae Mattis Designatus Commissarius

Officium praesens Crenae Capitis Plocensis ad oblationem Nobilis ac Spectabilis Joannis Maxymowski Civitatis Sacrae Regiae Mattis Plocensis Consulis Decretum Commissoriale infrascriptum hic in Civitate praesenti Plocensi in se

offerentem ac Contem offerentis ab una et
Infideles Judeos Plocene pte ab altera ~~[illegible]~~
per Judicium Comissoriale subJudicatus Trre Plo-
cense In virtute Decri assessorialis Scrae
Regiae Mattis platum manu ejusd Judicij
SubJudicatus ~~platum~~ Subscrum reproducentis
ad acticand Actisq psene ingrossandum
suscepit in tenore sequenti (Inseratur)
Originale ejusd Decri circa acta relictum
In Castro Plocene Sabbo post Festum Cir-
cumcisionis Christi Dni pro Scilicet
Die 4ta mene Januarij Anno ejusd 1785

Actum in Oppido Sierpc Domoque Famali Michaelis Lutkiewicz Oppidani Sierpcensis Iurisdictioni Claustrali Subiecti Die Nona Mensis Decembris Anno Domini Millesimo, Septingentesimo, Octuagesimo, Secundo.

Officium Praesens Zawskrzeny infrascripto Insistendo Decreto Commissionis Thesauri Rni inter Partes inferius specificandas prolato cujus Tenor sequitur talis; Działo się w Warszawie w Pałacu Rzeczypospolitey Krasienskich zwanym, na Kommissyi Rzeczypospolitey Skarbu Koronnego w Kadencyi Sądowey Prawem przepisaney Dnia Trzeciego Miesiąca Września Roku Panskiego Tysiącznego Siedmsetnego Osmdziesiątego Drugiego, Między Jasnie Wielmożnym Onufrym Bromirskim Starostą Płockim, Podatku Czopowego y Szelężnego w Mieście Sierpcu Kontrahentem y Urodzonym Stanisławem Zochowskim powodami y pozwanemi przez Urodzonego Walentego Rzędkowskiego, a Konwentem Sierpskim Wielebnych Panien Benedyktynek tudziesz Urodzonym Grzegorzem Paprockim Ekonomem Pozwanemi y powodami przez Urodzonego Macina Chrzanowskiego stawaiącemi, Sąd Komissyi Rzeczypospolitey Skarbu Koronnego. Pozwy Stron nawzaiem przeciwko Sobie do Sądu swego wydane rozsądzaiąc Prawnych sporow od Stron sądownie czynionych wysłuchawszy sprawy tey rozsądzenie zawiesiwszy dla wykonania niżey przepisanych Crenensis Terrae

czynności

czynnosci, potrzebne byc ziechanie Sądow Ziemskich lub U
dow Grodzkich, iako to z Strony powodowey Dobrzyn
skiego niech Zawskrzenskiego, gdy by Zakroczymskiego alb
Czerskiego, czyli Warszawskiego bądz Ciechanowskiego, ch
Wyszogrodzkiego albo, Sochaczewskiego, czyli Gostynsk
go z Strony takze Pozwaney tychze Samych na Grunt
Miasta Sierpca, na Dzien Dziewiąty Miesiąca Grudn
w Roku teraznieyszym Tysiąc Siedmset Osmdziesiąt Dru
gim przypadaiący, wspolnym Sron kosztem sprowadzie
mianych wynayduie ktoryto Sąd Ziemski lub Urząd Gro
ki iednego gdzie dwoch a dwoch gdzie trzech na niep
tomność innych niezważaiąc byle tylko iedna Osoba S
du Ziemskiego lub Urzędu Grodzkiego, czyli Komornik
ski albu Burgrabia niech Subdelegat Grodzki przysię
gły z ktoreykolwiek Strony sprowadzony ziechał, za poprzed
nym Regestrow wyrobek y przywoz Piw oraz wyszynkow
Miodow y Gorzałek okazuiących, przez kogo należyc bę
dzie złożeniem, obrachunek należytości Czopowego uczy
lub uczyni, Inkwizycyi ieżeli potrzebne będą wysłuchaią lu
wysłucha, przysięgi gdzie y na co wypadac okaże się, naznacz
y odbiorą lub naznaczy y odbierze, kary za co y na kogo p
padac będą wskażą lub wskaże; satysfakcyą iaka komu y
kogo słusznie należyc okaże się wynaydą y nakażą lub w
naydzie y nakaże, Termina wyznaczą lub wyznaczy, Ostro
przyłączą lub przyłączy, y całą tę sprawę nie w niey niethnięt
y nierozlwa

y nierozwiązanego niezostawuiąc wątpliwości y obojętności
wszelkie ułatwiaiąc przedłużenie podług Prawa dowodow
y Sprawiedliwości oraz Manifestow y Terminow Stron
rozsądzą pomiarkuią y zaspokoią lub rozsądzi pomiarkuie
y zaspokoi na ktorych lub ktorego rozsądzeniu strony prze
stawać maią pod karą wywołania na Stronie sprzeciwiaiącey się
ogłoszeniu podległą dawszy kiełę y Grzywien Czternaście Pol
skich Strona Stronie wzaiem a Sądowi swemu przez połowę na
tychmiast podzwyczayną z Regestru Penalium surowością, na
ktory Termin ziazdu strony Swiadkow y kogo interes spra
wy wymagać będzie przypozwą, Przypozwani zaś stawią się
y wyrokom Sądowym posłusznemi być maią pod tym że ia
ko wyżey rygorem, maiącego Dekretu z Protokułu Dekreto
wego Kommissyi Rzeczypospolitey Skarbu Koronnego wypisa
no y wydano Sosnowski manu propria locus Sigilli Com
missionis Thesauri Rni ad requisitionem Partes princi
paliter agentis condescendit jurisdictionem suam voce
ministerialis Rni gnalis Providi Sebastiani Smulczeński
de Szczechowo authenę et juratis in praesentia Gnosor Ma
thiae Mazowiecki Joannis Zglenicki Tribunide Sieprscenę
Casimiri Paprocki Joannis Szczepkowski Burgrabij Castre
nę Plocenę ac aliorum Plurimorum praecustodita Pace et securita
te publica fundavit, quae fundata Partes ad sui compa
y odroczenie przecinaiąc skutecznie y ostatecznie rendum
in fundum Oppidi Sieprc

comparendum ac inscribendam Comparitionem
ejus ministeriali suprascripto acclamare mandavi
quibus acclamatis, et quidem Illustrissimo Onufrio in
Siepre Bromirski, Plocensis, Plonsensis ac Capitt. Ordi
Sancti Stanislai equite, tum Gnoso Stanislao Zocho
Medietatis Bnor Oppidi Siepre et aliorum ejusdem Illustr
Mci Capitt. nomine pnaliter, Religiosissima ac De
cata Ursula Constantia Podoska Conventus Siepre
Virginum monialium Ordinis Sancti Benedicti A
tissa, totoque eodem Conventu Siepreseensi ac Gnoso G
gorio Paprocki Economo Citt. et actoribus per Gnos
Joannem Szczepkowski inscriptt. plenipotens Fa
tis Jacobo Wroblewski, Petro Tański, et Francisco Kap
szewicz, Incolis Siepreseensi jurisdictioni Claustral
subiectis adcitatis pnaliter, quoniam ex perscripta
gula superius exarati Decri Commissionis The
ri Rni, Comportatio regestrorum ac expeditio si opu
erit inquisitionis pnalitatem requirens interced
proinde teneri eandem Religiosissimam Podoska abbat
sufficientius inscribere Comparitionem tandem Relig
sima ac Dedicata Ursula Constantia Podoska Con
Economo actt. et Citt. per eundem Gnosum Zochowski. Siepreseu
seo et

Ordinis Sancti Benedicti Virginum munialium Abba=
tissa suo ac totius Conventus citto Actrice pnaliter Com
paritionem totaliter inscripsit proinde sufficienti Com
paritione ad inventa Partibus in causa experiri mandat
In experimento Siquidem Religiosissima ac Dedicata Podoska Abbatis=
sa Siepreseenę limitationem Actus Praesentis Condescen
sionis ex re suas legalitatum exposuit Gnosus quoque Zo=
chowski ab Illustri Mgco Bromirski Capitto Plocenę Com
parens super eandem Limitationem consentit proinde
Officium praesens ad assectationem Partium utrarumque
actum praesenę Condescensionis ad Diem Octavam Men
sis Januarij Anno futuro Millesimo Septingentesi=
mo Octuagesimo, Tertio incidenę limitat prorogat,
ac dissert conservando Partibus et ad citto suo coram
Officio aut Officijs per partes utrasque conducendis Ter
minum Comparendi sub rigore Poenae Banitionis
in Decreto Commissionis Thesauri Rni expresso Pe
remptorium limitationis praesenę vigore.

Bartholomaeus Mazowiecki Tribunus Major Vicecapitaneus et Judex Castrensis Srenensis Terrae Zawskrzensis mpp.
Andreas Dobrski Notarius Crenę Srenensis Terrae Zawskrzensis. mpp.

Offm Pens Crem Capit Plocen ad Oblationes M. Anto
Gostkowski Thesaurarii Bractaviensis Limitationem
Infrascripti Actus Condescensionis ~~Infrascripti~~ Jnr Pter Infr
exaranc per Judicem Judicatus et Notariatus Crem
Srenem Terrae Zawskiensem facto manibus Eidem
mm Judicis et Notarij propriis Subscripto
reproducem ad articulum Actus Pdem In
grossam et suscepit In Tenore Sequentem
Inserat Orgte Eiusdem Limitationis Crea
Actu Pdem est relicto In Rem Inferius nem
nam Pertandae

In Crd Plocen Dra 6ta post Tm Circumcisio
nis Xti Dni pxa Sulicet die 3tia mensis
Januarij Ao Eiusdem 1783tio

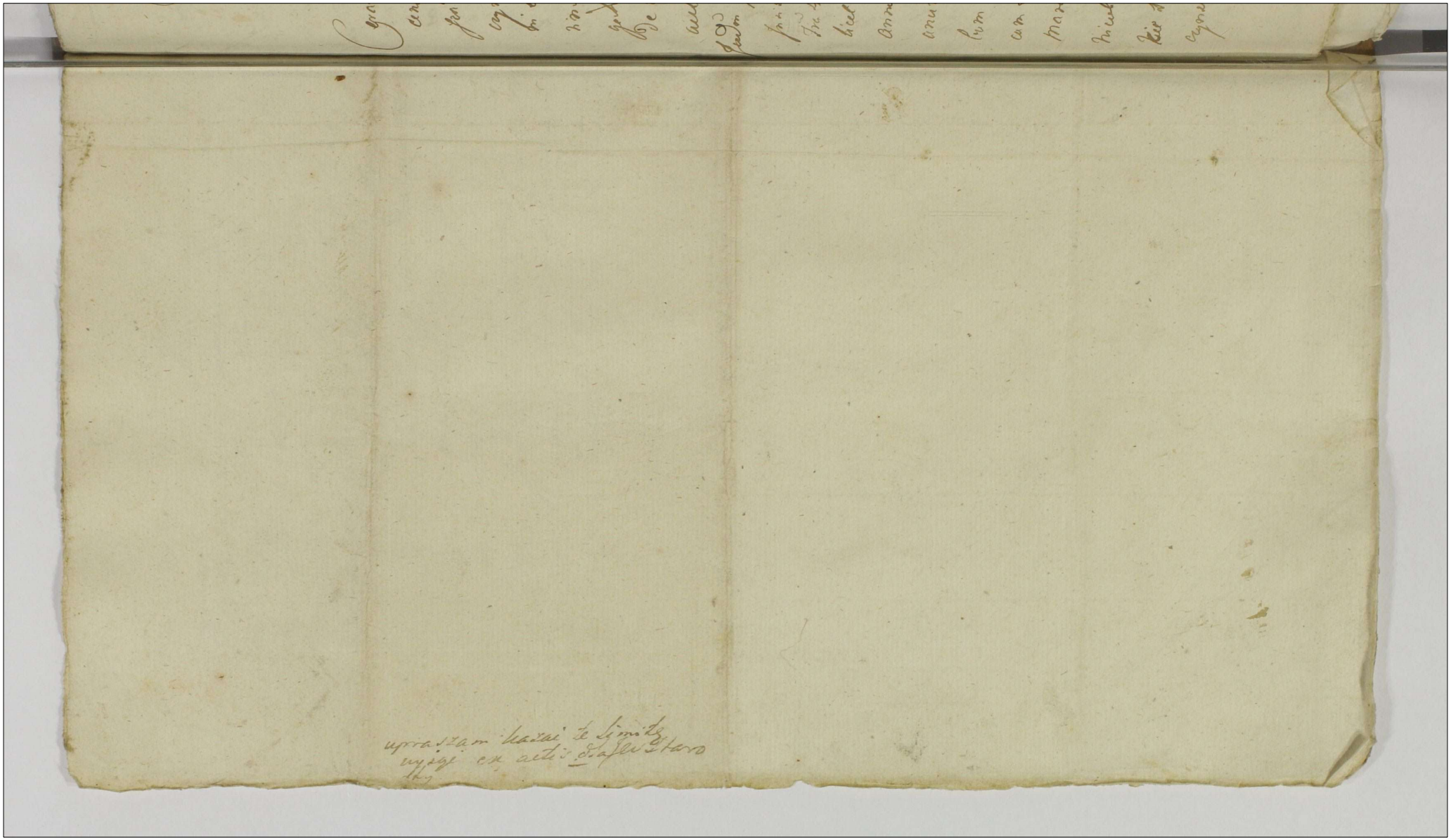

Actum in Fundo Bonor. Kocięcino Brodowe et Budki Fra 2da post Fm S. Andreae Apli Proxima scilicet Die Secunda Mensis Decembris A.D. 1782 Jdq In Trno Condescensionis Partibus utriq designatis

Coram Gso Petro Rudowski Camerario Trno Plocen In Praesentia Gsor ac nblium Pauli Kulesza Laurentij Bromirski Melchioris Miączynski BC Plocen Francisci Nicki Valentini et Mathiae Kocięckich tum alior Plurimor nblium ad actum praesen Congregat perso M.R.G. Provid. Valentini Ciecierski de Urniech Authi et Jurati actum praesen acclamam et ejus adstam

Judm praesen Trre Plocen Camerarialis Condle Insistendo Decro Judicij Trno Plocen in Raciąż Fra 4ta In Vigilia Festi Omnium Sanctor scilicet Die Trigesima Prima mensis Octobris anno praesen Inter Gsos Citianum et Felicianum Kocięckie Act ab una et Gsos Jacobum et Conegundim de Kulesze Conges Vetricum et Matrem Albertum Ignatium et Martinum Privignos et Filios Martinum Nicolaum fratres Inter se Germanos Kocięckie Petrum Paulum et Franciscum Miączynskie Ludovicum Krajewski et Gregorium

Kocięcki

Kociecki ac et Indicens parte ab altera lato
quo mediante necessaria Condescensio offi
cij sui ad Fundum Lbr Praesens est adminis
ta et Ut Offm Suum Captato tempore fa
cta tempestiva de adventu Suj Avisatio
ne mutuo Partium Sumptu Conducendum
Condescensurum reproductionem Documen
rum In Anterioribus Judicijs Trnbus Plocen
circa Decra per Partes Sibi per Summa
ria Communicatorum tum Compertationem
Illius Documentorum per Partes adductatas
per quem Interest, praevio Super reale
Compertationem Praestando Jurto de ma
det, quibus reproductis Compertatis de
sis et resolutis ut de agri per Partem ac
ream Praetensis ac alijs quibus Partium
Praetensionibus Inquirat Investiget, In
quisitiones expediat dimissionem agrorum
et Solutionem Summarum Si quae cuj et ag
debebit, Injungat, Calculum Si Juste pro
venerit et a quo Interest excipiat Jurto
attentat, Inductiones resolvat, Bonificatio
nem et Satisfactionem Omnimodam ad
veniat Causamq praesens pro exigentia
Legis Justitiae ac Trnorum Partium nihil Int
ctum et irresolutum reliquendo finaliter

decidat

decidat, disjudicet et moderet est praescriptum
ut vero partes decisioni Judicij suj pa-
reant, et acquiescant sub poena Bannis illo
in Trno Condescensionis super parte contra-
veniente publicanda injunctum. Pro eodemq
Condescensionis Trno partibus quos voluerint
negotiumq causae praesens poposcerit
adcitare concessum adcitandi vero ut sub si-
mili rigore quo supra compareant Judica-
tumq pati demandatum alias eodem Decreto
fusius in se obloquente ex officiosa par-
tis actoreae requisitione facta tempesti-
va de adventu suj avisatione ad fun-
dum in actu contentorum Bri Condescen-
dit in Ejusdem fundata per vocem Mrlis
supra expressi Jurisdictione sua par-
tes ut sub coram compareant Judi-
cio huicce Mrli acclamare injunxit
ad cujusquidem Mrlis acclamationem par-
tibus et quidem Gnosis Citiano et Felici-
ano fratribus inter se germanis Ko-
cizchie Actor. pnlter Gnosis Jacobo et Cune-
gundi de Kulesse invicem Conjugibus Vi-
ctrico et Matre Alberto Ignatio et Mar-
tino Privignis et Filijs Kocizchie Cit

et Indicentibus per Eorum Gnosos Jacobum Vitri
cum et Albertum Privignum Kocięckie Suj
et aliorum Cit et Indicent mnibus pnltr Gsi
Petro Paulo et Francisco Miączynskie Cit
et Indicent per Eunq Gsum Paulum Mią
czynski Suo et Fratrum Suor mne pnltr
Gso Ludovico Krajewski Cit et Indicente pl
Gsi Martino et Nicolao Fratribus Inter
se germanis Kocięckie Cit et Indicent per
Eunq Gsum Martinum Kocięcki Suo et Fra
tris Suj mne pltr Gnoso Gregorio Kocięcki
Cit et Indicent pnltr Gso Antonio Kocię
ki adcit pnltr G Valentino Kocięcki ad
pnltr Coram Judicio Suo Condescensorio
Comparentibus et Secum Judtr Controver
tent Judm Trre Plocen Camerariatus
Controversijs Earum Partium suo Coram
Judicio Inductis exauditis accingendo
Regulae Decri ex quo praesens fundat
Jurisdictio ad reproductionem Docum
tor In Judicio Tri Plocen praevijs Sum
marijs Conscriptis, Communicationem
Solos Gsos Kocięckie Jam Vero Gsos Miąc
skie et Krajewski ad Comportationem

Documentor

Documentorum Causam praesentem evincentium Summa
rijs Conscribendorum Stringit Idque Jnvistanti et quo
niam Jn satisfactionem Sententiae Judicij Suj
Gnosi Kocięcky Documenta Sua ad Causam prae
sentem se se regulantia Summarijs Specificata
in Judicio Suo Trni Plocen Communicata atque
Gnosi Martinus et Nicolaus Kocięcy Donatio
nem Authenticam Jn Arce Ciechanovien Fra quarta
Pridie Festi Sacratissimi Corporis Xti Dni
1764to per N. Joannem Glinowiecki olim Ste
phani filium in rem N. Nicolaj Kocięcki ob.
Alberti filij Super Aream Quatuor Sulcorum et
Sulcum Unum Cum Prato Sex Stadijs ten
dentem recognitam Jam in Ante in Judicio Trni
Plocen Comportatam Porro Gsi Miączynscy et
Krajewski Documenta Sua Causam praesentem
evincentia et quidem Gnosi Miączynscy praevio
Conscripto Summario Gsus Vero Krajewski
tantum modo Unam Resignationem Au
theam Coram actis Trnibus Zawskrzen Jn
Mława Fra 2da post Dni Reminiscere
Quadtem A.D. 1759 per Gsum Adamum Ko
monski ob Fabiani filium in rem Gsae
Catharinae Kocięcka ob. Jacobi filiae olim

very

+ vero Gnori Francisci Lefkowski relicta Contis
Viduae Super Pessulam Agri Octo Sulcor
stadijs tribus in Bnis Kocięcino Brody
Jacen factam Comportarunt. Ideo statuit
Judm Quatenus Gnori Cilianus ac Felici
anus Kocięccy Licet Jam in Judicio Trni
Plocen circa Communicationem horumce D
cumentor ad praesens reproductionem Jura
mentum praestiterunt tamen cum Gsis Mięczyn
skie et Krajewski ~~extune~~ non nisi ad praesens
Cathegoriam Suj promoverit. Porro et Gsi Mię
czynscy atq Krajewscy modo primum Docu
menta Sua Comportantes, Comprobent in eam
Juramenti Rotham pro ut Omnia Document
Causam praesens evincen Suo in Judicio realite
Comportarunt, et nihil in praejudicium Pari
Partis Celavit, Deo et Sancta JESU Christi
Passione. Ita Ipsos in praemissis adjuvante
quibus additis Mrli Judicialis ad promenti
andam Jurti Rotham Jnnstanti praestiterunt
hocce Juramentum Gnori Cilianus et Felici
anus Kocięccy Ludovicus Krajewski atq Gn
Paulus Mięczynski Suo et fratrum Suor
nne Rotha Suprasera per Judm Suum Ep

depmpta

de prompta et per mrtem promulgata quo attento Jurto Satisfecisse Partes Sententiae Judicij Sui Judm declarat, Gsum Vero Gregorium Kocięcki Cit quoniam Gsi Cilianus et Felicianus Kocięcy act a promotione Cathegoriae Conq Jprum directae recedunt, Judm tam a praestanda Comportatione Documentor quam a Causa praesenti liberum facit, Partibus autem reliquis in Causa praesenti prosequi Jubet Jn Prosecutione Judm Trre Plocen Camerariatus Si quid Obloquente Decro Condli hic in Fundo Br. Kocięcino Brodowe Tra 4ta ante Fm Jmmaculatae Conceptionis B. V. Mariae Videlicet die 3ta mensis Decembris Anno Elapso 1781 Inter modernos Act ab una, et Gsos Jacobum et Annam de Kulesie Invicem Conjuges Victricum et Matrem Albertum Ignatium et Martinum Privignos filios Kocięckie praesentaneos Jtidem Cit Parte ab Altera per Judm Suum lato Coram que Actis Crenq Plocenq Tra 6ta ante Fm Nattis S. Joannis Baptae Scilicet die 21 mensis Junij Anno praesenti ablatuato Judicio suo lucide palpat quondam Gsum Nicolaum Goleska Kocięcki Sortis in B. praesenti Sitis haeredem Andream Unicum filium procreasse ab Eoq Vero Andrea Stanislaum processisse hunce Vero Stanislaum

Petrum prolificasse. Illum Vero Petrum Citianum
et Felicianum modernos ad propagasse. Propterea
Gsis Citiano et Feliciano fratribus inter se germa-
nis Kocięckie Competentibus ea in Causa ad ad-
inventis Partibus ~~Procedere~~ respondere mandat. In ~~Procedendo~~ respondendo
Ulterioribus Partium Secum agentium Contradic-
tijs Coram se Indactis exauditis Inprimis quo re-
fert Cathegoriam Gsor Kocięckich ad Conq Gsor.
Miączynskie et Kocięckie promotam quando qui-
dem ex Documentis Per Easdem Partes Suo in Iudi-
cio Comportatis evidenter Comperit resonante
Inscriptione Obligatoria Coram actis Crenz Plocz
Tri 2da Ante Fm S. Mariae Magdalenae in Ao
1682. Authoe recognita NN. Stanislaum Kocię-
cki ad Andreae filium et Susannam Szarzyn-
Conjuges NN. Adamo et Fabiano Komonskim Fra-
tribus germanis atq Matheo Miączynski ad
Laurentij filio medietatem Br Suor hic in Vil
Kocięcino Brodowe Sit Cumq Subdito L. Valen-
tino Rawa Ejusq Gasa et Pueris in Summa
Septingentor decem florenorum Poll. NN. Komoń-
skim in Summa Trecentor quinquaginta qui-
que Florenorum Poll. Gsor Vero Miączynski in Sim
Summa Cum Inseminationibus hyemalibus
vadiasse ad quam Priorem Summam Septingen-

decem

Decem hosce Nno Kocięckie ab Epo NN. Komonskie et Miączynski attestante Inscriptione Authea. Coram actis Crenz Ciechanoviensis in Vigilia Festi SS. Petri et Pauli Aplor. Aō 1684. facta. Summam Centum quinquaginta Florenz Pol. Superrecepisse. Deinde ad Easdem Utraq Summas hosce NN. Kocięckie edocente simili Inscriptione. Superreceptiva. Coram actis Crenz Plocensis Tra 2da post Festum S. Jacobi Apli Aō 1685. recognita. Summam Ducentor. Florenz Pol. ab Epo Gsci Komonskie et Miączynskie levatam adjunxisse. rezonante Obligatoria Inscriptione. Coram Actis Crenz Ciechanoviensis Tra 6ta Pridie Festi S. Margarethae V. et Martyris 1686. Aō. facta memoratum N. Stanislaum Kocięcki Agros Certos. N. Fabiano. Kocięcki In Summa Ducentor. Florenz Pol. Obligasse. Deniq Eundem N. Stanislaum. Kocięcki mentionato N. Fabiano Kocięcki agros. Suos. Certos hereditate explanante simili Obligatione. Authea. in actis Crenz Ciechanoviensis Area. Aō 1690. ~~Oblatuata~~ reperta. et Coram Epo Actis die 11 mensis Octobris Anno 1780. Oblatuata in gecota Triginta Florenz Pol. invadiasse. ad extremum toties dictum N. Stanislaum Kocięcki edocente Obligatione Authea Coram Actis Crenz Ciechanoviensis Tra 6ta In Crastino Festi Divae Annae Genitricis Glmae V. M. Anno 1691 recognita Suprafato N. Fabiano.

Kocięcki

Kocięcki Quotam Quinquaginta Florenorum Pol. ad-
priorem Summam Ducentorum Florenorum Pol. adser-
prisse. Cujus quidem N. Fabiani Kocięcki filium N.
Casimirum Kocięcki edisserente Cessione Authen-
Coram Actis Crenorum Plocensium Fra 4ta post Festum
Visitationis Glmae V. M. Ao 1713 facta Sum-
mam Quingentorum Triginta Florenorum Pol. ex Sup-
scriptis Inscriptionibus Obligatorijs per N.
Stanislaum Kocięcki in rem NN. Komonskich
et Miączynski recognitis In medietate Summ-
rum Gsis Komonskie Concernentium Pulu lanae
à N. Adamo Komonski Suo et N. Fabiani
Komonski Fratris Suj agnite cum Parata Pos-
sessione Obligatorum Agror. acquisivisse. Eundem
quoque N. Casimirum Kocięcki olim Fabiani fili-
um ex Superius exarata Summa Quingentorum
Triginta Florenorum Pol. per se a Gsis Komonskie
Jure Cessionario quaesit Summam Ducentorum Sex-
ginta quinque Florenorum Pol. N. Josepho Kocię-
cki Ex Mathej filio Coram Actis Crenorum Ploc-
Fra 4ta post Fm Visitationis Glmae V. M. Anno
1753 Cessisse. et de Eadem Summa modernos Act-
Porro et N. Luciam de Chądzenskie olim Nobilis
Petri Kocięcki Relictam Contem Mor Matrem
per Eundem N. Josephum Kocięcki In Srzensko
Fra 2da Intra Octavas Festi Sacratissimi
Corporis Xti Dni 1761 acquietatos esse. et

Licet

Licet Gnosi Miączynscy Cit in virtute Resignatio-
nis Coram Actis Crenz Ciechanovienz Tra 2da An-
te Fm S. Margarethae Vel Martyris Aō 1757
per N. Valentinum Kocięcki Alledicti N. Casimi-
ri Kocięcki filium in rem N. Valentini Miączynski
Gnosi Miączynskich Cit Parentis Authae Super
Sortes Br praesenz Kocięcino recognitae Circa
hereditatem agror per praeallegatum ad N. Stani-
slaum Kocięcki ad Avum tam Gnosi Komonskim
quam olim G. Fabiano Kocięcki Obligat per N. Ve-
ro Casimirum Kocięcki a Nobilibus Komonskie
Jure Cessionario quaesit in Bnm praesenz Kocięci-
no Jacenz sese per Judm praesens Conservandos Con-
cludunt, In Competentiaq Parti Actoris actionem
Decernenz exoptant Verum Quoniam quo ad Obli-
gatus per N. Stanislaum Kocięcki Agros in Posses-
sione Gnosi Miączynskich Cit existenz exarata
resignatio nulli in fundamento nixa esse palpa-
tur. abiq quoq Resignatione de Domo Kocięciano
haut Subsecuta ad horumce agror hereditatem
firmandam Robore suo Carere elicitur. Exindeq
Gnosi Miączynscy Cit exaratos agros non ni-
si in Jure Obligatorio Imprimis Komonscy-
ano et N. Fabiani Kocięcki ex post Cessiona-
rio N. Casimiri Kocięcki ejusq ejusq ad Fabiani Filij in Pos-
sessione Sua Obligatoria retinere probantur. Propterea

Judm non obstante Superiori expressa resignatione per N. Valentinum Kocięcki filium Casimiri in rem N. Valentini Mięczyński recognit non posse Gsos Mięczyńskie Cit. hereditatis praeallegatorum agrorum obligatorum praetendere et sese circa Eaeq. "titan" arbitratur. Qui immo Easq. agros insistendo Inscriptionibus Obligatorijs Originalibus. Primo quidem in Anno 1682 Coram actis Crenz Plocen. Tra 2da ante Fm S. Mariae Magdalenae In Summa Trecentorum Quinquaginta trium Florenorum Pol. Alteri in Ao 1684 Coram actis Crenz Ciechanovienz Tra 4ta In Vigilia Festi SS. Petri et Pauli Apostolorum In medietate Summae Centum Quinquaginta Florenorum Pol. Tertia Coram actis Crenz Plocenz Tra 2da post Fm S. Jacobi Apli in Ao 1682 in medietate Summae Ducentorum Florenorum Pol. his tribus in rem NN. Adami et ~~Jacobi~~ Fabiani Komonskich recognitis et Servienz ac post N. Casimiro Kocięcki Cessi. Quartae Coram actis Crenz Ciechanovienz Tra 6ta Pridie Festi S. Margarethae V. et M. in Ao 1686 In Summa Ducentorum Florenorum Pol. Quintae Eiusdem Ao Ibidem in quota Triginta Florenorum Pol. Sextae denique in Anno 1691 Coram actis Crenz Ciechanovienz Tra 6ta in Crastino Festi Divae Annae Genitricis J. V. M.

In

In Quota Quinquaginta Florenorum Pol. In rem
N. Fabiani Kocięcki Subsecut. Omnibus per
N. Stanislaum Kocięcki Act. Avum factis
agri In Eiusdem Inscriptionibus Specificatis in
Bonis praesentibus Sit. et Jacentibus pro exemptibili-
bus Judicat, Detruncata Vero Summa Ducen-
tor. Sexaginta quinque Florenorum Pol. ex Sum-
ma Quingentor. Triginta Florenorum Pol. Komon-
scyane Orginali per N. Casimirum Kocięc-
ki N. Josepho Kocięcki Cessa. et per modernos
haeredes Pacificata. Summam In Unum Jun-
ctam ex Omnibus Inscriptionibus Obligatorijs
Pululantem Quingentor. quadraginta quin-
que Florenorum Pol. efficientem In Exemptionem agro-
rum Obligat. Judicium Gs. Mięczynskie Cit.
Juste Competere debere arbitratur. In Ordine
Autem ad Inveniendor. Eorundem agror. Obligat.
In Possessione Gsor. Mięczynskich existentium
Judicium ad revisionem Sortis Kocięcianae in quibus
expressi reperiuntur agri, cum Partibus et Vici-
nis processit. Circa quam revisionem. Si quidem
Gsi Mięczynscy Cit. quantitatem et Ubicationem
agror. Juxta Superiorem Judicij Sui resolutionem
pro Exemptibilibus Declarator. Gsi Kocięckim
ac demonstrarunt. Et Eosdem Pallis per Mrtem

Obignandum

Obsignandos fecerunt. Postq Exolutionem Sum-
mae exaratae in Exemplionem Illor: provenien-
ach restitucnq Obtulerunt. Gsta Vero Kocięckie
ach Inquantitate et Ubicatione praemissorum
agror Sibi demonstrata et Obsignata persi-
stunt Complanationem quoq Eo Intuitu In
Tenore Sequenti Między Jmć Pani Kilianem y Feli-
cianem Kocięckiemi niegdy JP Piotra z Jmć Panią
Lucyą Chądzenską zpłodzonemi Synami nie-
gdy zaś Stanisława Kocięckiego y Anny
Szarzynskiey małżonkami Wnukami z Je-
dney a Jmć Pani Piotrem Franciszkiem y Pa-
włem Mięczynskiemi niegdy Jmć P. Walętego
z niegdy JP. Jana Mięczynskiego y P. Agnieszki
z Mięczynskich Wnukami z drugiey Strony po-
przedzającey po między temyż Stronami Wła-
sney Ich Woli y Przyiacielskiego Onych Przeko-
nania nastąpiła takowa Komplanacya Wie-
cznie trwać mająca Iż JPP. Mięczynscy będą
posiadwcami Gruntow na Dobrach Kocięcinie
Butkach Czyli Brodowym przez niegdy JP Sta-
nisława Kocięckiego Dziada Jmć PP. Kocięckich
Dziś komplanujących się JPP. Fabianowi y Ad-
mowi Komenskim tudzież Fabianowi Oycu
y potym Kazimierzowi Synowi Kocięckim ma-
jąc Prawa y Zastawy w Summach Dekretem

Zrazdowym

z Jazdowym nabraznieyszym Sekcie ferowanym Zak
kwidowanych do użycia Jm pozwolona a od tych
jedne mocą Tramfuzyi drugie prawem Zastawy
Jnne z prawa Natury Czyli Jakego kolwiek bądź
od JP. Kazimierza Kocięckiego doszłe ale przez
Walętego Syna Kazimierza wzmiankowanego
mocą Wieczystey Darowizny Jmy P. Walętemu
Miączeńskiemu Oycu komplanujących się w
Dziedziczną oddane Possessyą które ze Sąd
Ziazdowy Ziemski Płocki uchyliwszy Daro
wiznę przez zwiankowanego J.P. Walętego
Kocięckiego Syna Kazimierza na rzecz JP. Wa
lętego Miączyńskiego Oyca komplanujących
się służącą względnie Gruntów Ogólnie Wszy
stkich przez niegdy JP. Stanisława Kocięckiego
JPP. Felicyana y Kiliana Kocięckich Dziada
Zastawnych a teraz w Possessyi JPP. Miączyń
skich Zostających nie naruszając od Jnnych
Osob Jm Dziedzictwa te Jako sprawa na
tury narzeczonych JPP. Kocięckich potym ze
Dziadu spadłe y Jch mocą prawa natury
Dziedziczne Jm przyznał y wykupienie od
JPP. Miączyńskich Jakoby z pod Prawa Zasta
wy tym JPP. Kocięckim przekazał. Przeto Jmć
PP. Miączyńscy nie sprzeciwiając się temu Dekre

towy

a raczey załatwiając spory względnie wynale
zenia y oddania JPP. Kocięckim tych gruntow
wszytkich z głowy Stanisława Kocięckiego spadły
przez nich posiadanych tudziesz umarzając wszel
kie Pretensye jakieby kolwiek do JPP. Miączyna
z Zastaw. w Dekrecie Ziazdowym wyzey rzeczonym
wyrażonych regulować miały Oprócz wszytkie kto
re tylko w ich Possessyi znaleść mogły sami
dobrowolnie podług Istności a że które y w kto
rym znajdują się mieyscu przyznają / nienaruszą
jąc jednak sobie mocy prawa gdyby Darowi
zna na też Gronta na rzecz Kazimierza Kocięckie
go. a Oyca Walętego to jest Jurisdatora Czyli tey
Jurisdatora niegdy JP. Walętego Miączynskiego
komplanujących się Oyca służąca znaleść
się miała. / y JPP. Kilianowi y Felicyanowi Ko
cięckim komplanującym się potymże niegdy
Stanisławie Kocięckim jako naturalnym Sub
cessorom z pod Prawa Zastawy wypuszczają
a nayprzod w Polu pod Uniech poczynając
od Drogi Szczepkowskiey do kępy Zagonow dwa
między miedzami JP. Walętego Kocięckiego z iedney
a komplanujących JPP. Kocięckich z drugiey strony
tudziesz w tymże Polu od tey Drogi Szepkowski
aż do wstrętów Zagonow dwa staj trzy między
miedzami z oboiey strony PP. Kiliana y Felicyana

także

także w tym samym Polu Pluszkę Zagonow
Dziesięć Szerokości między miedzami Ziedney
JP. Walentego Kocięckiego a z drugiey Strony JPP.
Kocięckich komplanujących się nadto w tymże
Polu od Smugowey drogi do Granicy Unieckiey
Pluszkę Zagonow Sześć Szerokości między mie
dzami JP. Walentego Kocięckiego a Glinowieczyzny
z drugiey Strony także w Polu pod Gajem na prze
cach Pluszkę Zagonow Sześć między miedzami
JP. Franciszka Kocięckiego Ziedney a JPP. Kom
planujących się Kocięckich z drugiey Strony —
także na tymże Polu Przecu pod Gaiem Pluszka
Zagonow Osm między miedzami JP. Woyciecha
Ziedney a komplanujących się Kocięckich z dru
giey Strony także na zabielach Zagonow Osm
do Granicy Kocięckiey między miedzami Kraje
wizną ziedney a JP. Antoniego Kocięckiego z dru
giey strony dalej w Polu pod Mączewem na prze
cach Pluszkę Zagonow Cztery od między JP. Fran
ciszka Kocięckiego Ziedney a wezgłowiem rol na
zwanych Zabieli z drugiey strony potym w Po
lu Zalowym Pluszka Kiedzierzowska zwane od
drogi Kiedzierowskiey do Granice Kocięcina Tworko
Zagonow Cztery Szerokości między miedzami Je
dney Glinowieczyzny a JmP. Woyciecha Kocięckiego

z drugiey

z drugiey Strony Także Zagawrońcem Pluszka
Zagonow dwa między Ziedney Skurowizny z dru-
giey Strony komplanuiących JP.P. Kocięckich
nadto na Chmielniku Pluszka Zagonow dwa
między Miedzami Sukcessorow Franciszka
Kocięckiego komplanuiących z drugiey Strony
Także w Polu pod lasem od Strzałow do Granicy
Komońskiey Pluszka Zagonow Cztery między Mie-
dzami Ziedney JP. Woyciecha Kocięckiego z drugiey
Strony JPP. komplanuiących się w tymże miey-
scu Pluszka Zagonow Sześć między Miedzami JPP.
komplanuiących się Kocięckich, z drugiey Strony Gli-
nowieczyzną Co zaś Życzę Kwoty Złotych pięćdzie-
siąt przez niegdy JP. Stanisława Kocięckiego
mimo innych Summ Dekretem Wyżey ~~wyrażo~~ rze-
nym Ziazdowym Jmć PP. Miączyńskim iako w Ro-
bie Wierzycielem tegoż niegdy Stanisława Ko-
cięckiego Zostaiącym Przyznanych od JP. Adama
y Fabiana Komońskich Zaciągnioney y Zapi-
sem Zastawy w Xięgach Zamku Ciechanowskie-
go Wedle Roku Tysiącznego Sześćsetnego Dzie-
więdziesiątego bez Aktu Znayduiącym się
w Roku zaś 1780 Dnia 16 Miesiąca Pazdzie-
nika Xięgami Grodzkiemi Ciechanowskiemi
Oblatowanym przez tegoż JP. Stanisława Ko-
cięckiego na rzecz wzmiankowanych Jmć PP.

Komońskich

Komonskich Zabezpieczoney Ponieważ JPP. Mią
czynscy wedle teraz wyrażoney Inskrypcyi Gron
ta na których się tasz kwota Złotych Polskich
Pięćdziesiąt rozciągała Jako to Płoszkę Jedną
na Zabiełach Zagonow Osm drugą w mieyscu
niezdrożu Czyli Chmielniku Zagonow dwa
JPP. Kocięckim Komplanuiącym się przez
Dekret Zjazdowy ninieyszy na Terminie kto
rego to ustanawia się Dzieło do oddania prze
kazane. oddaią resztę zaś to iest klin przy prze
cach że do Dobr Komonina protestem Granic
od padł Okazuie się kwota Wzmiankowa
na Jakoby bez właściciela zostawać Zdaie się
Jednak JPP. Kocięcy Znaiąc to że PP. Mią
czynscy tych Płuszek bez prawnie od JPP. Ko
monskich nietrzymali przeto wzmianko
waną kwotę Złotych Polskich Pięćdziesiąt
Jmć PP. Miączynskim przez ninieyszą Zgodę
oddać Obowiązuią się Zaś JPP. Miączynscy
Zabezpieczaiąc pewność tey kwoty gdyby
Sukcessorow Komonskich kto JPP. Kocięckich
onię Inkwietował tedy Zaokazaniem należ
tego Doniey Prawa tęż Sukcessorom Komonskim

oddać

oddać a JPP. Kocięckich wtym cumlować będą po
winni sposobie ktorą to komplanacyą y w niey
wszytkie Opisane kondycye w każdey circum
stancyi y Okoliczności Strony Obydwie Ziszcz
pod karami Prawem przepisanemi dotrzy
mać biorą na siebie Obowiązek y dla tym
większey wagi y Waloru do approbacyi
Sądowi Ziazdowemu podają y podpisuią
Działo się w Kocięcinie Brodowym ię zda 1bris
podczas Agitującey się kondescensyi Roku
1782. Kilian Kocięcki ręką trzymaną Felici
an Kocięcki ręką trzymaną Piotr Miączyn
ski Swoim y Braci Imieniem Wawrzeniec
Bromirski Burgrabia Grodzki Płocki Jako
przytomny manu propria Melchior Dus
Miączynski B.G. Płocki Przytym będący
Przyiaciel manu propria Franciszek Nicki
Przyiaciel Przytomny manu propria ~~Sub~~ Conscri
pserunt Conscriptq et manibus Suis ac Am
con Subscript ad approbandum Suo Judicio
porrexerunt, Quo circa approbata Eaq Com
planatione Stanę ejus Judm adinvenit decer
nendo Quatenus Gnosi Kocięcey actu tam Sum
mam Quingentor Quadraginta quinque
Florenorum Pol. in exemptionem agror provenien
tem Seorsivam Quotam Quinquaginta Flo

Pol.

Pol. Complanatione Supra per Judm approbata
enarrat. GG. Miączynskich. Cit. pro Frazda post
Tm SS. Trium Regum Anno futuro 1783.tio Inciden
ti Coram Officio et actis Crem Plocen Sub Pena
Baonis In Casu Contraventionis Circa faciendam ma
nifestationem Publicanda Solvant et realiter enu
merent. Quita Pena trium Marcar Pol. Parti
In Trno Solutioni praefixo Judicio autem Suo ~~Sim~~
tatidem ~~Poenam Quatuor Decem Marcar Pol.~~ Sol
to Juris Praxi Solvenda. Post Cujus Lwationem
Summae Gnon Miączynscy Cit. absq Inseminationibus In Absentia Mrlis et Duor Publicum eorum
agros in exarata Complanatione specificato GG. Kocięckim
Ad Sub Pena Baonis In Primis et Proximis Judicij
Trnibus Publicanda dimittant. Quo In Trno
dimissionis agrorum per GG. Miączynskie pro
re Gsor Kocięckich ad Subsequenda Gnon
Jacobus et Conregundis de Mulessi Conjuges
Victricus et mater Albertus Ignatius Mar
tinus Privigni et Filij Kocięcey Cit. robore
Obligationis per ot. Gsum Valentinum
Miączynski in rem ot. G. Bartholomaej Ko
cięcki Coram actis Crem Plocen In Mława
Frazda Sitia Octavas Festi Sacratissimi Corporis

Ad Dnm

Ite Dni Ao 1765. recognitae haut majorem vim gra re
signatio Mitniączynski Serviens in qua est mixta
ad exemplibilitas agros Sapientis haereditati Gnor
Kocięckich ad minus obstare Possibilis atq Gnori
Antonius et Valentinus Kocięcy deoccupationem
Eorum agrorum per Gnos Mięczynskie pro re Gnor Ko
cięckich ad recusare Sub rigore quo Supra
Baonis Poenae in Epis Judicijs Trribus Plocen
Publicandae non audeant. Quo Spectat Cathego
riam Gnor Kocięckich ad respectu dimissionis
Pessulae agri in loco dicti Zabiele Sulcor ac
Stadijs tribus sese tendens ac si indivisorio
ad existens circa Cujus Possessionem haere
ditariam P. Ludovicus Krasiewski resignatio
ne Authca Coram actis Crens in Mdawa Trad
post Dni Reminiscere Quadrm Ao 1759. per
M. Adamum Komonski olim Fabiani filium
in rem Gnae Catharinae Kocięcka ob Jaco
bi filiae olim vero P. Francisci Sulkowski
relictae Contis Viduae recognita sese tu
tatur in qua Cathegoria quoniam Utraq
Partes effugiendo Probationes Juridicas
amicabiliter sese composuerunt Gnosi
Kocięcey ad pro Eadem Pessula Summa

Centum

Centum Florenorum Pol. Gnoso Ludovico Krajewski per se Solvendam obtulerunt, Gsus quoq Krajewski in haec Summa per Gsos Kocięckie act. Sibi Solvi oblata persistit et Eandem Pessulam post Exolutionem praemissae Summae in perpetuam Possessionem Gnosis Kocięckim restituere permittit. Qua Propter Judm Standum ante Omnia Ejus Partium Compositioni declarat. Gnosoq Kocięckie act. ad Solutionem Summae ejusdem Centum Florenorum Pol. pro Fra zda post Fm Sanctorum Trium Regum Anno Futuro 1783. Incidenti Coram Officio et actis Crem Plocen Sub Poena Bonis in Casu Contraventionis Circa faciendam Mationem Publicanda. Gnosum autem Ludovicum Krajewski post levationem ejusdem Summae ad Condescensionem de expressa Pessula Sub Poena Bonis in primis et proximis Judicijs Tribus Plocen Publicanda pro re act. Subsequendam Stringit Inseminationem Vero hyemalem per Gsum Krajewski Libere Sibi Colligendam disponit. Resolutis Itaq Cathegorijs Supra expressis Judicium

ad discussionem Cathegoriae Gsor Kocięckich act.
Contra Gsor Martinum et Nicolaum Fratres
Inter se germanos Kocięckie Intuitu Conclusae
Cassationis Resignationis Coram actis Crenz Lic
Chanovienz Fra 4ta Pridie Festi Sacratissimi
Corporis Christi Dni 1764to per N. Joannem
Glinowiecki olim Stephani Sitium in rem
olim N. Nicolaj Kocięcki Gsor Kocięckich
Cit. Parentis Super Sulcum cum Prato Sta
dijs Sex tendentem recognitae directae sese acce
sit Controversijsq hac in Cathegoria Suo Coram
Judicio Industis exauditis et quidem Partis
Cit. Sulcos hosce in corpore Divisorij Suj hae
ditarij existere Inferentis Ex indeq quo ad
hocce Sulcum absq reposita de Domo Cit. Kocięc
cyana Resignatione Donationem Suprafatam
nullo modo Subsistere Posse Concludentis
ex adverso quoq Partis Cit. Sulcum Eunae
Suum nullatenus in divisorio act. Partis
existere allegantis per idq approbationem
Donationis Suae per Judm Suum Subse
quendam efflagitantis Judm Suspensa ta
tis per legalitate exaratae Donationis in
Ordine Probationis proprietatis praemissis

Divisorij

Divisorij necessariam esse Inquisitionem per Utram
que Partem Ministranti educendam Censet. et
additis ejusq Partibus Mrtis ad pronuntiandam
Super Incorruptionem Testium Juramenti
Rotham praestitit hocce Juramentum Gnus
Cilianus Kociecki Suo et Gnosi Feliciani Ko
ciecki fratris Suj Nne Quo attento Jura-
mento. Statuit Judm Quatenus Eaq Pars.
actr Interrogatoria Sua Consenbat et Parti
Citr Communicent. Testes Educat Inquisitio
nem Suam educat idq ministranti et Quoniam
Pars actr Eandem Inquisitionem Suam eduxit
Pars Vero Citr in educta per actr Partem In-
quisitione persistit Quo circa Judm ad le
ctionem ejusq Inquisitionis Condescendit
tandem Siquidq haecce Partes Amicabiliter
se se Composuerunt Gnus Martinus
Kociecki in Levata ministranti quota octodecim Florenq
Pol a Gnosis Kociecki actr Suo et Nne
fratris Suj minorennis benevolo a hae
reditatis praemisertis Sulio Sex Studijs

se se cum Prato tendentis praesertim per se colligenda
in seminatione hyemali recedit et in Possessionem
Gnor. Kocięckim actor. in instanti ~~reddit~~ reddit, quo
circa Approbata eaq Compositione Partium
Stanoum Ejus adinvenit perpetuumq hac in
Cathegoria Partibus Utrisq imponit Silentium
~~Decri praesenti Vigore~~ In continenti quoque Jus
Judm ad intromittendos Gnosos Kocięckie actor. in
praemissum Sulcum Sex stadijs cum Prato se
se tendentem mitem actuj praesen adstanti Deputavit
Qui mitti satisfaciendo Deputationi Suae
ad Judicio praesenti habitae memorato Gnosos
Kocięckie actor. in praemissum Sulcum ~~[illegible]~~
alta Sua Sonorosa et praeconica Voce in pra
sentia nobilium Intromisit Investivit et in actua
li pacificaq Possessione reliquit de quo
rediens Suum ad Judm fecit Relationem.
Postq Publicatam Intromissionem Judm praesen
Gnosos Kocięckie actor. circa Possessionem pra
inserti Sulci perpetuo Conservandos decla
rat Decri praesenti Vigore.
Petrus Rudawski Camerarius Terrestris Pa
latinatus Plocensis Judex Condescensionalis

Officium praesens Coenae Capitis Plocensis ad Oblationem
Gsi Pauli Miaczynski Decr Condle Infrascriptum
Bonis inferius Nominandis inter Partes infra exarandis
prolatis Manuq Officij Camerarialis Trris Plocensis sub
scriptum reproducens ad Acticandas Activq praesens In
grossandas suscepit in Tenore sequens (inseratis) Originale
Ejusdem Decri circa Acta praesens est relicti
In Cro Plocensi Ta Secunda pro Tm SS Trium Regum
pra Scilicet Die 13 Mensis Januarij AD 1783.

Probata

Actum in Fundo Bonor. Oppidi Sieprc in Platea Judai-
ca idq ante Domum, seu Palatorium Infidelis Marek
Jachimowicz Citati Jurevicti proprium Sabbatho post
Festum Purificationis B.V. Mariae proximo idest die
Octava Mensis Februarij Anno Dni 1782tio

Coram Ho Bartholomaeo Lutowskij Burgrabio Crevae
Plocensis, in praesentia NN. Michaelis Paprocki, et
Clementis Kotlewskij ac alior. ad Actum praesens Con-
gregator. nec non Mlis Rni Gnalis Providi Micha-
elis Olewniczak de Piastowo Authens et Jurati, ad
Acclamandum Actum praesens assumpti, Officium Su-
prascriptum Burgrabiale Castrensis Plocensis Insi-
stendo Legibus Rni de Peragendis Traditionibus
Sancitis satisfaciendo muneri Officij sui Burgra-
bialis Parendoq additioni a Mfico Josepho Bro-
mierski Vice Capitaneo Castrensis Plocensis, ad Infra-
scripta peragenda per expressum habitae, Ex Re-
quisitione Officiosa Mfici Josephi Zakrzewskij
Pocillatoris Sieprcensis et Judicis Castrensis Plocensis
ad Suprascra Bona Sieprc Condescendit ibidemq
Condescendendo Jurisdictionem Suam Officiosam
praecustodita prius pace et Securitate publica Actibus
Juridicis Congrua in Eodem Palatorio praefati ut Jurevicti
proprio fundavit, Qua fundata. Partes ut Coram
suo Officio Compareant, Eiusq Mli Acclamare deman-
davit, Quo in Tmo Acclamatorio, pr̃ltor comparens
Mlis Michael Paprocki, a prte Actor impetratus Ple-
nipotens, Reproducto suo in Officio Decro Castrensis
Plocensis Feria Secunda pt Tm Scapularis Beatis-
simae Virginis Mariae Idest Die Vigesima Secunda

mensis

Mensis Julij Anno Elapso 1782do. Inter Eundem Mcum
Zakrzewski Pocillatorem Sieprcens et Judicem Castren
Plocens Act ab una, et Suprafatum Infidelem Marc
Jachimowicz cit Jurevictum prte ab altera Lato, Quo m
diante Solutio Summae Quadraginta Aureor hungar
ac Penae Luitae Septem marcar Polons est injuncta,
Condemnatione coram Eiusq Actis Crens Plocens Fer
Secunda postridie Festi S. Michaelis Archange
scilicet Die Trigesima Mensis Septembris Anno Ju
Elapso 1782do, ratione non Solutionis Altedictae S
mae Quadraginta Aureor hungaricatium ac Penae Lu
Septem marcar polons contraventionisq Decro Sup
de Actu Exarato Supertoties dicto Infideli Marcli Ja
chimowicz Judaeo Sieprcens in Tmo Satisfactorio circa
nifestationem obtent et publicat, petijt ab Officio praesen
mne Ejusq Mci Zakrzewski Act Traditionem Lebetis
Omnibus Ejusq requisitis in Eoq Palatino Existen fieri
peragi cujus Affectationi Officium praesens Annue
ad Traditionem Ejusq Lebetis cum Omnibus requisi
sese Contulit, et hunce Lebetem Parti Actoreae Trade
voluit, Verum quoniam ex Adverso prlter Compar
Gsus ~~Laurentius~~ Stanislaus Zochowski Bonor Eorunq Oppid
Sieprc Illustris Mfici Onuphrij Bromierski Capita
Plocens haereditarior Economus his formalibus n
dopuszczam tey Tradycyi Imieniem Jasnie Wgo Jmc
Bromierskiego Starosty Płockiego a Principała me
gdyż to wszystko temuż Żydowi na Dwor Skonfiskowane zostaie y pierwszy moy Principał do swe
długu jak kto inny, Impugnavit, et fieri non perm
sit, qua attenta impugnatione Officium praesens
Causam praesens cum toto Ejus Effectio ac prtibus
ipsis utrisq, etiam cum Impugnatoribus nempe Illu

mi

Mco Onuphrio Promierski Capitaneo Plocen. cujus-
mte impugnatum est, et Eo Zochochowski rursus ad Jdem
Judicium Castren. Plocen. unde emersit profinali dis-
judicatione fortiorq demandanda Executione remisit
remittitq praesen. Conservando Trnum prtibus principa-
liter secum agen. ac cum Impugnatoribus sine qua-
vis adcitatione Comparendi peremptorium, Decreti
Executorialis praesen. vigore.

Bartholomaeus Gutowski
Burgralius Cren. Plocen.
Offic.

Offm praesens Cren. Capitt. Plocen. ad oblaonem G. Mathaei
Mitecki super sessionem ab Actu Executoriali in fraterna in Bonis
in fenis nominand. per Offm Burgr. Cren. Plocen.
factam manuq eiusd. Officij Burgr. subscriptam
reproducen. ad Acticand. Actiq praesen. ingrossand.
Suscepit in Tenore sequen. (Inserat) Originale
eiusd. Supersessionis ex rea Acta praesen. relictum

In Cro Plocen. Sabbatho post Dcam Septua-
gesimae proximo scilicet Die 22da Mensis
Februarij Ao Dni 1783tio.

Decretum Executoriale
Remissionis inter
ptes intro contentas
Latum
17 P.tis

Actum in Fundo Bonorum Dobrosielice Feria Tertia Postridie Festi Sanctæ Catharinæ Virginis et Martyris, scilicet Die Vigesimâ Sextâ mensis Novembris Annô Domini 1782do.

oram Gnosis Mathia Starczewski, et Joanne Szczepkowski Burgrabijs Crenz Plocenz, in Presentia Mci ac Gnosorum Antonij Dobrski Exercituum Rni Prefecti Valentini Strzeszewski, Caroli Turowski Burgrabior Crenz Plocenz, Pauli Wolski, Josephi Rogozienski, aliorumq. plurimorum Nlium ad actum pzenz congregatt, tum Mnlis Rni Gnalis Providi Valentini Łosiewicz de Dobrosielice authenz et Juratz actum presenz acclamantis, et Eidz adstantis.

Officium Suprascriptum Burgrabiatus Crenz Plocenz insistendo Decreto Crenz Plocenz Feria Secunda Ipso Die Festi Sancti Martini Pontificis Venerandi Die videlicet Undecima Mensis Novembris Anno pzenz Inter Mcos Franciscum Dobrski Pincernicæ Rosanenz et Mariannam de Kuczborskie primi ott Mci Feliciani Karnkowski zdi ad pzens voti Invicem Conges, actt ab una, et Mcos Catharinam Zdziarska primi ott Gnosi Ludovici Swięcicki Camerarij Trris Dobrinenz secundi expost voti olim Mci Adami Kokoszowski Capitaneiæ Bathtynen relictam Contem viduam matrem, et Andream Swięcicki in primo Matrimonij Thoro procreatum Filium cittos et Indicenz parte ab altera prolato. Quo mediante Condescensio ad Bona suprascripta Dobrosielice in actu Contenta Judicij aut Gnosor Mathiæ Starczewski et Joannis Szczepkowski Burgrabior Crenz Plocenz Captato tempore est assignata, Judicioq. sive Gnosis Burgrabij unius absentia non obstanz previa de adventu sui tempestive faciencz avisatione mutuo Partium sumptu Conducencz Condescensuris Reproductionem Contractus Tenutarij ac Inventarij Status Eorunq Bonor Dobrosielice per utrasq Partes Conscriptt et Subscriptt à quo interesit demandandi,

Quibus reproductis de Desolatione, sive reperatione Aedificior de-
tione Sylvar, perditione inseminationum, injurijs, Da
ac alijs quibusvis Partium Praetensionibus ex Tenutaria
sione pululanę in Trno expressis Inquirendi, investiga
Inquisitiones Juratorias si necessitas postulaverit
diendi, Juramenta pro Oportunitate negotij excipien
Bonificationem quarumvis Praetensionum cui et a
provenerit praestandi sententiandi, Solutionem Summa
si quae juste, et cui debebuntur injungendi, Indictionem
vendi, Trnos praefingendi, Rigores Decretorum annecte
Totamq. hanc Causam nihil intactum et irresolutum re
quendo pro exigentia Legis et Justitiae ad mentem Trni
manifestationum Partium finaliter decidendi, et disjudica
ac moderandi, Cujus vel quor Decisioni Partes utraeq. ut pa
et acquiescant ac Judicatum patiantur sub Poena Banitu
Cpsenę in Trno condescensionis Super Parte contraveni
publicanda praecommissum, Pro quo Condescensionis Tr
Partibus quos voluerint, et negotium poposcerit adcitare
tandi sub simili rigore quo Supra Comparere et Judic
pati injunctum, ad Bona in Actu Contenta, imprimis
avisatione per Gnosum Starczewski ex Requisitione Pa
actis per Literas missibiles ad Partem Actis scriptis facta
Requisitionem ~~etiam~~ Earunę utrarumq Partium Co
scendit, Jurisdictionem suam praecustodita pace et Secu
ritate actibus Juridicis debita per vocem Mnlis in a
contenti fundavit, qua fundata Partes ad comparendum
suo coram Officio ejus Mnli acclamare injunxit, ad
acclamationem Partibus Mcis Francisco Dobrski Pink
niae Rosanenę et Marianna de Kuczborskie primi
Mci Feliciani Karnkowski secundi ad praesens voti in
cem Congibus actis et Adcitis per Eunę Mcum Francisc
Dobrski maritum suo et Contis suae nne prtis Gnoso
pho Grochowski Eorunę Mficor Dobrskich famulo actis p
Mcis Catharina de Zdziarskie primi ot Gnosi Ludovici S
cicki Camerarij Trris Dobrinen secundi expert voti ol
Mci Adami Rokossowski Capitaneae Bachtinenę Relict

Cont

cõte Vidua matre, et Andrea Swięcicki in Primo matrimonij Thoro procreato Filio actis et acti Judicem pro, Coram officio suo Condli Burgrabiali Cre Ploc Comparẽs et Secum controversẽs quarum Partium Controversijs inductis exauditis Jenen utraq. Partes satisfacere Decreto ex quo presens peragitur actus in Puncto adcitationis quos Partes voluerint et negotium presens poposcent concepa censet et quoniam in Satisfactionem ejd Decreto Copiid bina edid adcitationum et quia Prima respectu irroganẽ Pẽar ratione prepeditionis Possessionis tenutarie, ac denegate circa expirium contractus rumationis Bonificationisq Pretensionum ex fundo pululanẽ, ac aliar circumstantiar altera pro Statuitione Subditorum pro deponendo Testimonio ex Parte Mar Catharina de Zdziarskie primi ob Mõsi Ludovici Swięcicki secundi ex post voti olim Mei Adami Rokossowski Capitanei Bachtyner relicta Comitis Vidua matris et Andreae Swięcicki filij cum Mos Dobrskie Conges Originaliter acti per Mrem Rni Jmalew in actis contento ad Bona presens Dobrowidlice Die Decima nonamensis et Anni Cser more Ptus Ploc edita et reinscripte reponuntur, Mei Dobrscy cõnges non necessariam ave ad citationem inferunt ideo Satisfactione adinventa Partibus experimentum demandat, in Experimento Quo ad Mos adcitationum per Mos Rokossowska et Swięcicki Mos Dobrskim Conjugibus pro Tno presens condescensionis edid Siquidem Jmo adcitationum Primus instituta Bonificationis pd Pretensionum ex fundo Boner Dobrowidlici stante Possessione Tenutaria Mar Rokossowska et Swięcicki pululanẽ decernendo Penarum ratione prepeditionis Possessionis Tenutarie, ac denegate rumationis, nec non aliar circumstantiar ad contenta macris Supplendo et enucleando Judicium Sequentur alter pro Statuitione Subditorum pro deponenẽ Testimonio ad nexum Decreti ex quo presens peragitur actus Condescensionis pracommissa Adcitationes per Eosq Mos Rokossowska et Swięcicki instituti esse probantur, Proinde Officium Cser Condle aliter cum Mosso Mathia Starczewski Burgrabio Cren Ploc ex Parte Mar Dobrskich conducto suo cum officio in Collegio existanẽ sententiam hoc in loco proferere Jmos Tnos Partis nempe Mos Rokossowska et Swięcicki agnoscit Autoratum Mosi Josephi Grochowski Mar Dobrskich

Famuli

famuli nullo in fundamento Legis uti nec ex Decreto, nec ad
tatione conq Suprascriptos Mios Rokossowska et Swięcicki for
matum removibilem esse sententiat et Partibus Causam p
sequi injungit, in Prosecutione unanimiter secu Officia Co
conducta conveniendo ulterioribus Controversijs Partium in
ctis exauditis anteomnia teneri Partes inter se agenq ad nex
Decreti injunctae praesenq condescensionis Reproducere Contr
ctum Tenutarium ac Inventarium Status Bonor Dobrosceli
per utrasq Partes Conscriptum et subscripto idq ininstanti
sent. Siquidem Mci Catharina de Zdziarskie ultimi nuptus R
sowska mater et Andreas Swięcicki in Primo matrimonij
ro procreatus filius reproduxerunt Contractum tenutarium
in Dobrosielice Die Decima quinta mensis Junij Anno Millesi
Septingentesimo, Septuagesimo Nono Inter Mios Franciscum D
ski et Mariannam de Kuczborskie primi oto, olim Mci Karn
wski Castellanicę Vispogrodien secundi ad praesens voti invic
Conges Possessores infrascripto Bonor ab Una, et Mios Ca
rinam de Zdziarskie primi oto Mci Ludovici Swięcicki C
ranię Terrae Dobrinenq, secundi expost voti oto Mci Adami R
sowski relictam Contem viduam matrem, et Andream S
cicki in Primo Matrimonij thero procreatum filium pa
ab altera, in ordine Bonor Dobrosceli, Wilkes Pielesina in
Plocenq et Districtu Bilscen jacenq per Mios Dobrskie Conges
Rokossowska matri et Swięcicki filio in Possessionem tri
tem tenutariam pro Summa Decem millium florenor
Polonicalo junctim pro tribus annis Condicto dimissione
fecto, et manibus Earunq Partium contrahenq, ac amicor
scriptum, nec non Inventarium Eorunq Bonor Dobrosceli
attinenq Eodq Die et Anno in Contractu Suprascripto expr
Conscriptum, Die vero Vigesima Septima mensis augusti
no quo Supra in Dobrosielice per Mios Franciscum Dob
et Andream Swięcicki subscriptum, Mius autem Dobrski p
missum Contractum ac Inventarium circa se habere all
nisi Copiam praeallegati Inventarij coram Officio Condi
ponit, Partes vero utraq in Eadq reproductione per Mios R
sowska et Swięcicki persistunt, Proinde Officium satisfacti
in Puncto injunctae reproductionis adinventa Liberas ab
riori reproductione Partes easdq pronuntiat, et Negotium
Partibus inducere mandat. in Inductione negotij ulter
bus Part

Partium controversijs inductis exemditis Siquidem Causa pre
sens sine Investigatione de Desolatione sive reperatione edifi
ciorum et devastatione Eorunq deindi nequit, primo in ordine
investigationis de premissis Officium Condle ad Revisionem
Edificior Curialium et hortes Methonis super Mos Rolospo-
wska et Swięcicki, extructi ac confrontationem Inventarij cum
statu p[re]s[en]s cum Partibus se contulit, Qua peracta Revisione in Sibbationem
universalium Partium Pretensionum necessariam esse Inqui
sitionem per Partes utrasq. ad contenta Trium subrutn eduend
ug in instanti censet et additur Molis ad prononciandq Juramen
ti Rotham Parti utriq. Super Incorruptionem Testium, prestiterunt
tam Mus Franciscus Dobrski Pinerniq Rosanerq suo et Contis Suae
me, quam Mus Andreas Swięcicki itiq suo et Matris Suae
me. post qua prestita Juramenta conscribant Partes Inter
rogatoria, subscribant, sibiq communicent, Testes nominent,
et induant, Conscripserunt communicarunt, subscripserunt.
Mus Dobrski ad nexum Trium pro Tno p[re]s[en]s Andescensionis
instituti Subditos pro deponendo Testimonio Mus Rolospo-
wska et Swięcicki statuit, et Testes Partes utrasq induxerunt,
et Inquisitiones suas abutriq Pari numero Testium per
Quinque duxerunt, in Epis Testibus Quinq. per se educt per
sistunt Igitur post quas eductas Inquisitiones Offici
um Condle ad Lectionem Earunq condescendit Quibus lectis et
ex omni circumstantia matura deliberatione perpensis
et cum suprascriptis Contractu, Tenutario ac Inventario tentinatis,
Quoniam ex Epis Inquisitionibus et Contractu ac Inventario luci
de constat, Mos Catharinam de Zziarskie primi ob Mos Ludo
ci Swięcicki Secundi voti ob Mi Adami Rolospowski Relictam Cons
tantiam matrem et Andream Swięcicki in Primo Thoro procreatum
filium attestare Supra expressis Contractu Tenutario Inventario
et Quietatione de Summa Decem millium florenq Polonicali
Tenutaria ex Triennali possessione provenien per Mos Dobrskie
Die Vigesima Octava mensis Junij 1779 Anno in Dobrosielice
in rem Mus Rolospowska et Swięcicki subscripsit. Bona Dobro
sielice, Willesy et Bielesino in Contractu exarata in Possessionem
suam triennalem sat magis tarde post Fm S. Joannis Baptis
in Anno 1779 apprehendisse, Mos vero Dobrskie Villatorem Luc
Faber protunc in Bonis Dobrosielice existen in Inventario

in Dobrosielice Die 27ma augusti in Anno 1779no per Mos Franci
Dobrski, et Andream Swięcicki subscripto non expressisse quinp
in Locum Ejus Dum Franciscum Pielaszek ad Jasam et Agros p
Jdem Status Inventarij testatur collocare, assignasse, Obedientia
Subditis in Vigilia Festi Actis S. Joannis Bptæ anno Cur M
Rolesowska et Swięcicki prestari debitam interdixisse, Bona p
nominata Dobrosielice cum attinen statim eodem anno in Pro
Festo Sancti Joannis Bptæ in Possessionem suam rehabuisse
Mos autem Rolesowska et Swięcicki Grege Ovium Ovilator Subd
per Contractum de Jnventarium porrecti Fundos Bonor Dobrosiel
juxta Consuetudinem et Bonam dispositionem de expiratione
Possessionis suæ Curare, Bonor stercorare demandasse, Stercora in Bo
rijs et Ovili ex hyeme tantum sed non omnia, cum non nulla
Milium evecta extiterint, reliquisse, Campum magorem in
Parte non tam pervias ad nexum Contractus prædallegati Tenut
ante Vigiliam Festi Sancti Joannis Bptæ Anno presen expi
quam exhyeme inepta Jnventaria per Subditos fundi cultu
restituisse, Campum pro conseminando Burubre post Festu
Sancti Joannis Bptæ et expirationem Possessionis sua equis su
colere injunxisse, Campos totos tam hyemalem Segetibu
locis suis prout circa inhoatam Possessionem conseminati ex
bant, quam æstivalem licet non in his locis prout frumen
in Possessionem suam apprehenderunt tamen in agris quolib
frumenti suo grano Congruis bene cultis et stercoratis reseminu
Jnsuper quo et ex indagatione Subditorum patet Hordej Su
hyemales octodecem, Pisi Sulcos æstivales duos Stante Possi
ta Mos Dobrskich per Suos Michaelem Lignifabrum et Valen
num aggressem in Prædijs curialibus sibi adjecti, Possessione
mos Rolesowska et Swięcicki per Eosq Suos collocati adinsemina
fritium hyemalem et Pisum ex nimia Siccitate agri non exer
esse, Jnventaria videlicet equos, Pecudes verveces in Pratis Bonor
Dobrosielic et Pielesino juxta antiquam Consuetudinem et
Praxim ad Festa Solennia Sacri Pentecosten, et post Eaq minus
scere, post Consuetudinem Grnipam Cepam inventanis
scenq Prata put in Eaq Jnventaria tam curialia, quam villa
nè mittant, custodire et promovere demandasse, in his ver
tis, ubi nulla Jnventaria ambulabantur et Pascebantur, u
in loco Dicto Sub Lopowka tamen gramen seu fenum Ar
Quod non excretum esse, Subditos fundi non in necessitate
Duabus septimanis

suam, sed evectionem frumentorum varij grani in Fundo Bonor.
Dobrosielic, Wilkes, et Pielesino excretorum ad expedit. vias adstrinxis-
se, Eadem frumenta et suis Inventarijs tam in propinquissimos locos
quam remotiores insimul Inventarijs fundi evehere demandasse,
Ligna ad Aedificia Tria cmethonalia extruenda parata per Mcum
Dobrski circa dimissionem in Possessionem Bonor. in Fundo relicta,
in extructionem Aedificior. cmethonalium convertisse, ex Eisdem novis
lignis aedificia bina sive hipocausta, atria vero ex Veteribus
Lignis ex Gasis ad cohabitandum impossibilibus Collectis et de
Bonis Białasy ac alijs locis conductis totaliter extruxisse,
et Stramine contegisse, Tertiam gasam ex arboribus per se
conductis seu advectis extruere incepisse, horeum Cmethona-
le stante sua Possessione tenutaria pertegisse, Tectum
totum in Eodem horeo denoviter aedificasse, et Longurijs vix
de non integro obduxisse, id horeum in defectu Pastus ad
sustentandum Inventarios villanos subditis ex Stramine
anno praesenti discerpere demandasse, aedificia Curialia per Con-
tractum tenutarium reperari obstricta ubicunque per Ventum
destructa fuerant reperasse, et In eodem statu (: prout Status su-
prascriptus Inventarij obloquit :) Eadem aedificia praeter Duas parietes intus
in Pecuario irreperibiles et Janua apud holodia in minima Parte desolata exi-
stentem relinquisse, ad corrigendum tectum molendini ventilis
veteri stramine contecti molendinatori stramen tribuisse, Lsum
Franciscum Pielasiak in Gasa in Bonis Pielesino existentem
habitantem et locatum praecipue ob Damna quot annis illata
et morbum ejus rumasse, et Eundem in Bonis Dobrosielice
locasse, ex Suprascripta Gasa Eundem Lsum Franciscum Judtrayno
scientem Fores intercepisse, Mcum quoque Dobrski Labores alias
Tłuk Contractu suprascripto tenutario per Eosdem Mcos Dobrskie
sibi ad Bona Gutowo excepto à Mcis Rokossowska et Swię-
cicki ad praestandum non requisivisse, neque Inquisitio praetendisse
demonstrat, Deinde Mcos Rokossowska et Swięcicki Ancillas
de Bonis Dobrosilice cum attinen. subditas Quatuor pro Diebus Sex
ad triturandum Triticum ad Bona Gutowo, Subditos tres
cum curribus Inventarijs ad Evectionem feni ex Bonis Gutho-
wo Labores alias Tłuk primo Anno Capessitae suae posses-
sionis unavice ad Requisitionem Mcor. Dobrskich ad Bona Gutowo misisse,
circa filium ejus

Sepes in Parte novas in Parte antiquas et corrumptas ob Com-
bustionem Earunq per Subditos remansisse, Hortos ol-
bus varijs bene et intempore in agris stercoratis et cul-
inseminasse, et inseruisse, ex herbis vero inutilibus expur-
gasse, adextremum Mcum Andream Swięcicki stante sua
Possessione Tenutaria Bonor Dobrosielic Lsum Paulum
Siale ex intempestivo in Pstanq Labores Mcis Rokossow
et Swięcicki debitos egressu in campos cum aratro aliquo-
ties baculo vulgo Kozica in via ex Campis post Omne
Subditos cum aratris ex Campis exeuntes revertentem co-
cussisse, et accepto flagro a matre sua itiq aliquoties
Eoq conflagrasse, exinde per Profugationem ejus Parem
ejusq nullum decessum in re familiari (Siquiq in locum
Ipsius alium adolescentem habuit) intulisse, Lsum autem
Andream ferrifabrum in vias non in necessitatem suam sed ad
frumentis et varijs Ardoribus infundo Bonor Dobrosi
cum attinenq excrescenq expedivisse, Eunq Lsum Andream
certo tempore messis ebrium advenien ad holodia ba
aliquoties concussisse, Quo circa Officium studendo Justi
et Aequitati conformando se Inquisitioni Contractui In-
tario ac Quietationi supra de Die et Anno exaratis et
in loco discrepante, aliterq sententiante Gnoso Mathia
Starczewski Burgrabio Crenq Plocen ex Parte Mcor Dobr
Conjugum conducto suo cum officio in collegio existe
Consideratis suprascriptis Inquisitionibus ~~et~~ cum ~~Inven~~
Contractu et Inventario Bonor confrontatis non posse M
Dobrskie Poenas Personales et Crumenales à Mcis Rokosson
et Swięcicki siquiq Juq Mci Rokowska et Swięcicki Inquisitio-
rej esse nondarguntur, quinpotius Eoq Bonam Econonimica
stante possessione sua Tenutaria Bonorum Dobrosielic ges
demonstrant lucrari sententiat, Quo attinet Bonificatio
aut Compabulator Pratorum, non inseminatorum Camporum tam
decessuum ex re Campi magorej totius non cultionis, et
non stercorationis ovibus anno Pscen ad Festum Sancti Mi-
elis, quam Laborum alias Ttulo Contractu Pallegato Tenuta
ad

ad Bona Sutowo quolibet anno tres dies tempore messis ab
omnibus Subditis Bonor Dobrosielii et aliis prestari debuit exe
pta per Mos Dobrskie à Mis Rokossowska et Swięcicki non re
quisita et alior quorumvis decessuum perlora Mos Dobrskie
pretensam, Siquid in premissis tam Suprascriptis Contractus Te
nutarius, Inventarij Status et Quietatio per Mos Dobrskie
Conges in rem Mos Rokossowska et Swięcicki de Summa
Tenutaria Bonor Spmissor Dobrosielii provenien subsecute
obloquuntur, Mos Rokossowska et Swięcicki primo Anno post
inita interse Contractum Spmorata Bona Dobrosielii
ce et alia non statim post Festum Sancti Joannis Bpte
& sine Civilatore Liberos in Possessionem suam à Mis Dobr
skie recepisse, & in Inventario non expresso
Esq Mos Rokossowska
et Swięcicki remundant, hoc in autoritatu Mos Dobrskie
Conges incompetenter agere officium adinvenit. Quo vero
spectat per Supraexatos Mos Dobrskie pretensam solutio
nem Centum florenor Polonicalor per Spm extiennali tenuta
pro extruendo Edificio emetitionali circa Mos Rokossowska
et Swięcicki relicta, Siquid ejusq Mis Rokossowska et Swięci
cki eanq Summam non agnoscunt, quin potius in defalcatio
nem sibi Summa per Contractum Tenutarium condita cessam
aperunt, et exhis motivis incompetentem actionem Mis
Dobrskim inferunt, attamen cum Mgnus Franciscus Dobr
skii Pinerniq Rosanien Rotha per Prosum Matthiam
Starczewski Burgrabium Cren Ploces suo cum officio in
collegio existen ejusq in Presentia Partis et officij sui de
prompta prestitit juramentum, Proinde officium atten
to Spmisso Juramento decernit: Quatenus Mea Catharina
de Zbżiarskie primi ob Gnosi Ludovici Swięcicki Secundi
voti ob Mei adami Rokossowski Capitanei Bachty
nen Relicta Consors videla Summam Spfactam Centum
florenor Polonicalor mure per Meum Dobrski Juramento
coactam, in et pro Vigilia Festi Nativitatis Sancti Joan
nis Bpte in Anno futuro inciden Coram officio et actis
Cren Ploces Sub Pena Bonis circa macnen faciend in
casu contravencionis publicanq. ejusq Mis Francisco Dobrski
a Stat Iuride

solvat et realiter ad manus ejusd. Mci Dobrski enumeret.
Luita Pœna Trium Marcar. Polonicalis Parti in Trno supra
scripto et Sub rigore officio suo totiq. in instanti sub se
sivo rigore solvenq. Adextremum quo attinet Prætensiones
Mcor. Rokossowska et Swięcicki ad Mcos Dobrskie habitis ~~ra~~
~~nullas~~ inquisitionibus deductis et per Partem videlicet Mcum
Andream Swięcicki et Officium suum subscriptis conscriptas, ea
Prætensiones mortificando Prætensionibus alijs Mcor. Dob
skich minus valenq. officium bonificat. Decreti præsen. vigore. Mo
runt Mci Dobrscy conges Pincerniq. Rosaner. ad Judicium
Crenq. Plocenq. admissa, moverunt quoq. Mci Rokossowska
Swięcicki idq. pro Pœnis ex re interpositæ motionis ad Ea
Judicia Crenq. Plocen. admissa, et conservatur Trnus Parti u
in ibiq. comparendi peremptorius. Inquisitiones per Of
cia obsigillatæ Parti utriq. extraduntur.

Joannes Szczepkowski Burgr.
Crenq. Plocenq. Judex Condlis mpria

Officium præsens Crenq. Capitl. Plocenq. ad Oblationem Pa
Mathei Mitelli Decrum Condrle Infrascripto in
Bonis Infenius nominanq. inter Ptes Infra Expla
nanq. per Offm Burgr. Crenq. Plocenq. pro lato
manuq. G. Burgrabij propria subscripto Repro
ducenq. ad Acticanq. Actisq. præsenq. Ingrossandæ
Suscepit in Tenore sequenq. Inseratis Originale
Ejusd. Decreti circa Acta præsenq. est Relictis
In Cro Plocenq. Fra 3tia ante Dnicam Septua
gesimæ prima scilicet Die 11ma Mensis Februarij
Ao Dni 1785tio

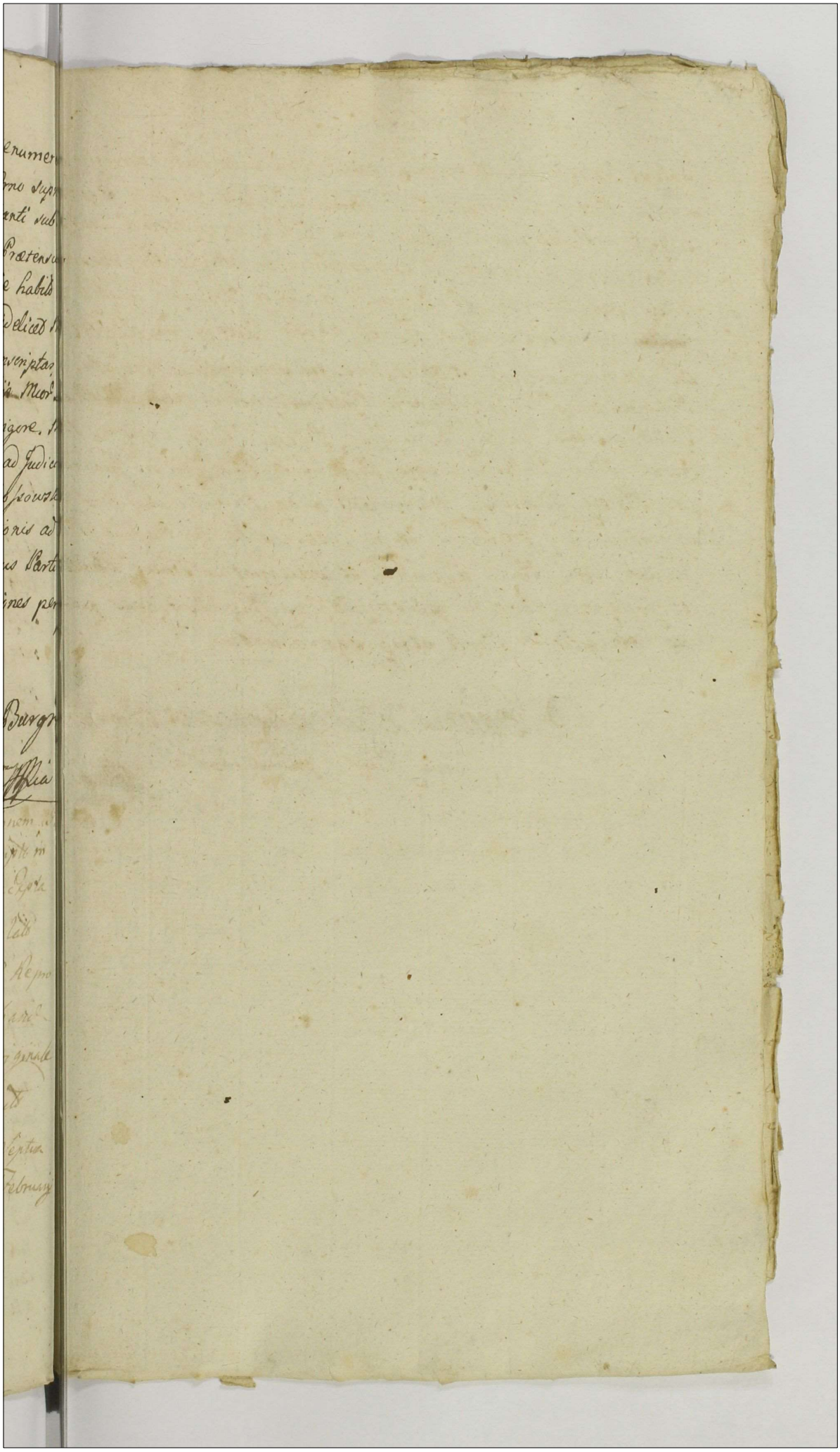

Datum

Actum in Sylva variis arboribus excreta in loco Differentiarum inter hæreditates villarum Dąbrowki Conventus Lieprscenę Virginum monialium Ordinis Sancti Benedicti hæreditaria ex Una, et Sniedzianowo Mficorum Bartholomæi Zboinski Pincerniæ Dobrinenę et Catharinæ Kaminska Conjugum illiæ hæreditariorum Parte ab altera, et Zamoysi Illstris Mfici Jezowski Generalis Exercituum Regni Hæreditariorum collateralium à Tertia Partibus prope Torrentem nuncupatum Szczypiorka, idq: in Termino ex prorogatione incidenti Die Vigesima Nona Mensis Augusti Anno Domini Millesimo Septingentesimo Octuagesimo Secundo Nullius Partis Jure læso.

Coram Mfico Adamo Łączynski Camerario Granitiali Palatinatus Plocenę præsentibus Gnosis Nicodemo Skwarski vicegerente Terri Plocenę Adalberto Brohocki Bobrownicenę Joanne Szczepkowski Plocenę Burgrabiis Castrenę Stanislao Swierkocki ejusdem nominis Strobiszewski Mathia Pęskinec non Mli Regni Provido Casimiro Olbryszak Desiepre Autentico, et Jurato actum præsentem acclamanę officium Camerariatus Granitiale Pltus Plocenę robore prorogationis suum per Officium factæ et Actis Castrenę Plocenę Sabbatho post Festum S. Petri in Vinculis scilicet Die Tertia menę Augusti Anno præsenę oblatuatæ ad locum in Actu Contentum officiose Condescendendo Jurisdictionem suam fundavit partesq: ad Inscribendę Comparitionem Mli acclamare mandavit, Quibus acclamatis, Religiosissima ac DEO Dicata Ursula Constantia Podoska Conventus Lieprscenę Virginum Monialium Ordinis Sancti Benedicti totoq: Conventu Lieprscenę Bonorum Dąbrowki Hæredibus Actt per P. Adalbertum Brohocki inscriptum Plenipotentem atq: Laboriosis Paulo Grzywacz, Joanne, et Alberto Jozwiaki Hiacintho Pytlinski, Stanislao Jozwiak, Joanne Kliputa de ejusdem Bonis Dąbrowki Subditis itidem Actoribus per Eundem Gnosum Brohocki Magnificis Bartholomæo Zboinski

Pincerniæ

Pincerniae Dobrinen. et Catharina Kaminska invicem Conjug.
Bonor. Borkowo, et Sniedzianowo Haeredibus Citatis et ad
tatis per Eandem Mfcum Zboinski Maritum suo, et Con
sortis suae nomine personaliter, Illstri Mfico Bonor.
Jozewski Generali Exercituum Regni Bonor. Zamoy
Haerede ex Collateralitate adcitto per Gnosum Nicodemum
Skwarski Inscriptum Plenipotentem Comparentibus
Tandem ad Affectationem supra scriptarum Partium
Officium praesens Granitiale Pltus Plocen. Condescensionis
Actum praesen. Condescensionis ad Feriam Secun
post Dominicam Exaudi in Anno Futuro Millesi
mo Septingentesimo Octuagesimo Tertio Ventur.
prorogat, limitat, et Differt, Conservando Termin.
jisdem Partibus et Collateralibus talem, qualem ad pre
sens habere valent, illo in Termino ex Limitatio
incidenti coram Illstri Mfico Succamerario Pltus
cen., vel suo Coram Officio Comparendi paratum p
remptorium limitationis praesentis vigore.

Adamus Łączynski Camerarius Granitialis Pltus Plocen. Judex Conde
scensorialis m.p.

Officium Jsens Cren. Capitl. Plocen. ad
Oblationem Gi Mathei Milecki lim
tationem Actus Condescensionis Cam
pestris inter Bona inferius Nomin.
agitatae per Officium Cameraniale Pltus
Plocen. factam Manuq. Eiusd. Offici
Camerarialis Subscriptam reprudens ad Actitandum
quae ingrossandae Suscepsi in tenore Sequen
insorutus Originale ejusd. limitationis
circa Actu relictum

Actum in Castro Plocen. Ta Tertia ante Do
minicam Septuagesimae proxima scili
cet Die Undecima Mensis Februarij Anno Dni
1783

Actus Campestris Inter
Bona Dąmbrowki et
Sniedzianowo Limitatio.

1782 do O.

12

83

A.GR.SR.

Actum Petricoviae in Judiciis Ordinariis Generalibus Tribunalis Regni Sabbo Ipso die Festi Sancti Andreae Apostoli videlicet die Trigesima Mensis Novembris Anno Domini Millesimo Septingentesimo Octuagesimo Secundo.

Prout in Judm Praesens Ordinis Gle Tribnlis Rni Petricoviensis Cttribus binis et quidem Prima qua Instigator Judicij nri Et Ejus Delatores Gnosi Thomas Hlubicki et Marianna de Dzieżyńskie in vicem Conges Actt Mcos Josephum Bromirski Vice Capneum Plocensem Causae infrascriptae gravaminosum Judicem Franciscum Lugowski Vincennam Sierpcensem Cohortis Loricatae Vexiliferum et Mariannam de Dzieżyńskie Conges Gm Mathiam Swierczewski tum Honestum Thomam Ovillatorem ac Infidelem Aaronem Moszkowicz Arendatt Mcorum Lugowskich Gti Judo favorabili adhaerens de Causa Infrascripta prima bonisq Ipsorum glts omnibus Qui Ipsos et quidem Maritata Actt in Assa Sui Mariti Ipsam quoque Maritatam Cttt in Assa Ipsius Mariti Inhaerendo

Masstri

Mag.tni Suae de gravamine tactae Citaverant
videndum et audiendum Inquisitiones ex Fe
in Imo Condnis Testatis Subalternas exu
Quibus educto Relevato Decro Condrti in
Bonorum Hoszobudy die Sexta Junij Ao
prolato et per Oblatam ad acta Crenco Ploce
Vigesima Quarta Mensis Pteno porrecto quo
Causam facti infraexaratam gravaminose
secuto Ipsos Lugoski et Gm Swierczewska
rum acta tam in hortophorium quam in
et prata cum Silopetis invasionis Concu
nis Segetum et Feni in Fundis acta pro
Collectionis et interceptionis laesionis et
mationis fundorum violentae ademptionis
ad Injuriam honoris et bonae famae Suor
acta Circumscriptionis poenis adequati
stinctim mulctari ac Seorsivis pro abu
Bombardarum affui, ad Comprobationem
toriam tam Super Concussiones qu
vallorem interceptorum Segetum et Fe
acta admitti et Solutionem demandari
vo se acta innocuos a poenis prlibus

mi

84

Crimenalibus Eorum Decro decisis liberari, pœnas
super Infideli Staron et Honesto Ovillatore
Crimenales juxta demeritum elevari, pr̃les
vo pr̃ermissas irrogari, ad detentionemq illorum
et Statuitionem illorum Mcum Lugowski Obli-
gari, et ad intercessionem in pœnalitibus pro Eo
Swierczewski Ovillatore et infideli Staron Ipsum
Mm Lugowski qua Juris dato Stringi pœnis tam
me promulgatæ gravaminosæ ac aliter pt pro
mulgaonem transmutatæ quam ratione procura
tionis Ejus Judicem et Partem districtis Subesse
declarari Processum quemvis Cassari et anni
hilari Citti Citene Eadem Petricoviæ die Vige
sima Septima Mensis Julij Ao Millmo Septin
gmo Octuagmo Primo data, Conc Mcum
Bromirski in Bonis Orzeszki contra vo Meos
Lugowski Swierczewski ac alios in Bonis Zdonowsko
Fa Quinta postridie Fti Sancti Petri in Vinculis
die Secunda Mensis Augusti Ao quo supra
posita coramq Actt Crenc Plocenc Fa Sexta Ipso
die Fti Sancti Laurentij Martyris scilicet die Decima

Mensis

Jmt

Mens Augusti Ao quo data per Mem Rmi Dni
Pdum Valentinum Dreglinski de Krayk
Authens et Jurato rgnita Secunda vo qua
Thomas Tlubicki et Marianna de Dzietyn
Conges Actis Mcos Josephum Bromirski
se infrascrae gravaminosum Judicem tu
Franciscum Lugowski Pincernam Sierpc
et Gm Mathiam Swierczewski Ptem d
Causa infrascra Bonisq Ipsorum gltromb
Qui Ipsos et quidem Maritata Actt in Man
Sui Assa ad incidentiam Causae Princip
Cons Ipsos ad Judm pterea p mota act
tumq et Inscriptionem Citao erant, et ad
tuo erant Advidendum et audiendum
Ipsos ad Comportaonem Instantan
am non referendo Secunus ad alium
quisitionis in Causa mr Semodernos A
et Ipsos Mcum Lugowski ac Gm Swierc
ski in Tmo Condnis in Fundo Brun
Zdunowo. die Sexta Junij Ao pterea educta
gi qua Comportata Causam ad mente

antem

anterioris Trni discuti et alia omnia pro neces
sitate Causae istius decidi Citti Cittne Eae Petri
coviae die Decima Octobris Ao Dmni Millmo Se
ptingmo Octuagmo Primo data Conc Mcum Lugow
ski et Gm Swierczęski ad Bona Zdunowo jam vo
Conc Mcum Bromirski ad Bona Orzeszki die
Vigesima Mensis Novembris Ao 1781 exportata
Coramq Acto Crenc Plocenc 7a Secunda postridie
Hi Sae Catharinae Virgo et Martyr scilicet die
Vigesima Sexta Mensis Novembris Ao quo data
per Mlem Rmi Glem Prdum Valentinum Dre
glinski de Kraykowo Authum et Iuratum
regnita suis in extractibus tusuis Pmissa edis
serentibus. Ita in Trno homo ex Cittnibus edilis
incidente Regroq publico Terminorum Factorum
ac Inscrone Gsi Thomae Hubicki et Marianna
de Dzieżynskie Congum Conc Mcos Franciscum
Lugoski Pincenam Sierpecenc et Mariannam
de Pininskie Conges facta recte ad Pstenc Ca
denti et devenienti Partibus Ipsis Gnosis Tho
ma Hubicki et Marianna de Dzieżynskie moicem

Congbus

Jmi

Congbus actt et Citt per Gm Jacobum Strasze
ski Mus Francisco Lugoski et Marianna de
linskie in vicem Congbus Pincernis Scerpce
tum Gso Mathia Swierczeski atq Honest
Thoma Doillatore et Infideli Aaron M
lowicz Citt et Actt per Gm Mathiam Sw
czewski suo et aliorum nne pstr Mo Josep
Bromirski Vice Capneo Plocens et Osto adutt
per Gm Franciscum Kaminski Compar
tibus et Secum Judlr Controvertent
Quarum Controversiis Judm Pteno Ordi
Gle Triblis Rni Petricoviens exauditis
gso Causa huic quo ad Causam
Competenti ad invento teneri Gsos Lug
ski et Swierczeski ac alios ad men
Trni per Eosa ad Judm Pteno editi
cientius inscribere Comparitionem Cens
et quoniam inscripserunt Sufficient
Comparitione ad inventa Experim
tum Injungit In experimento Trno
Mum Josephum Bromirski Vice Ca
Crey

Crenz „Plocens" uti lgme posito pro legali agnito prosequi
jubet, In prosequendo Quoniam Idem Mus Bromir
ski ab inscra Comparitione recedit, ideo Eoe in Vinc
Dein Condemnare declarato Ptibus orglor secum
Colluctanee ulterius procedere jubet In procedendo Te
neri Gsos Lugowski et Swierczewski pro Comportaone
Inquisitionum in Trno Condnis educti Trno p. Gsos Ilu
bulici Conventos, reponere Censet, Idq instanta
nee et quoniam loco Comportaonis Inquisi
tionum, Gsus Swierczewski Rotha in Protto ex
pressa prout Easae Inquisitiones non habet ne
Comportare valet, ad Juramentum se se trahit Ideo
Juret prout se traxit. Tandem Quoniam
recedendo a sui Oblatione Justi tam Jae Offe
rens quam alij Comparitione expressi pt tot
plata Decra a Comparitione temerari
recedunt, Ideo Jsae p extractione Tempora
ac elusione Judij Quingentis Marcis Poll pu
nibilibus adinventis super Recedentibus pt Ad
Condmnem obtinere permisit cum Compare
libus

Ins

tibus Decrum protulit Cui itaq inhærendo D
cro memorata pars Actt Coram Judo Psens
parens et Trnum eunæ attentans Pfatam
tem Citt recedens in Judm Psens p Mlem R
Glem Honestum Josephum Woyciechowski
Petricovia Judij Sui apparitorem acclamar
tecit quæ licet taliter acclamata exens juri
men et Trno Psens nec p se nec suum Plent
paruit imo ut Jus Mlis Judo Psens retulit
tumax extitit Proinde in talem Ejusæ Partis
recedens Contumatiam prædicta pars Actt in
lucro pro toto justa Suas Pinsertas Cittnes a
mitente Judo Psens Judlr Condemnavit ulte
raq Sibi p Psens Judm decerni affectavit
pus affectaoni Judm hocce annuendo in om
Ejusæ lucri in Contumatiam Pelictæ Ptis
tatæ Jurevictæ recedentis obtenti Cassatis In
quisitionibus in Trno Condnis Pjudicio sec
ctis Decro ex Eisæ prolato retractato et de inte
gro sublato pœnalitbem pro quoliber Deme
rito seorsim super qualibet Pma violenti
am

am perpetrante extendit, Subalternas Inquisitio
nes demandat, nec non incompetentem Actionem
ad Actoratus Ptis Cittae decernit, Comportaonem
Paninae Inquisitionum per quem Competierit
Censet, ac Super Offo Crenc Plocenc pro qualibet legi
et Justitiae deviatione Trnis partis Actt expressa
poenalitatem extendit. Idq sub poena Bannis quam
jam exnunc decrevit judltrq decernit et ad publi
canae eanae Bannis poenam Mlem Suprascrum
addidit, et deputavit Qui sic ad praemissa exe
quenda additus exens palam regit, se ptatt Bannis
poenam modo pmisso obtentam et per Judm
ptens decretam in Atrio Stubae Judlis in frequen
tia plurimorum publicasse, proclamasse et
debitae omnium notitiae deduxisse, post quam
publicatam Judm ptens Causam hanc Cum
toto ejus effectu ac ptibus Ipsis ad Infrascros
Illrm Majoris Poloniae Glesn ac Mios Capnes
pro peragenda executione remisit remittitq ptens
decernendo Quatenus Illrs Mu Plocenc Dobrinen

Bresto

Imo

Brestt Cuje Covalienc Praedecenc Radziejo
viciniores Capnici sea Eorum Officia Gnosi Bu
grabij aut Subdelegati Jurati vel Commis
rij unus ad alium sese non referendo ad p
mam partis Actt Jurevincentis requisition
Decriq praesenc exhibitionem non obstanc quibu
Impugnationibus aut Jurium quorumvis ap
sitionibus Executionem de Bonis Cittae Jurevi
Partis recedentis peragant et ad mentem Le
exequantur Idq sub poenis Legibus Rnd dene
gentibus Officiis sanctis Quarum decernendo
et publicandarum tam super Officiis exequi n
nitentibus quam Parte Eanae Executionem im
gnatura poenar Imus ex Eorc Regro seu a
quovis Competenti p Judm praesens praefigitur
Conservatur peremptt Quo vo Spectat Au
ratus Ptis Adversae Pti Actt instituto
Eosae denuo Pars Actt 2 orgltr 1 nunc Citta co
Judo praesenc Comparens et Imum Eunae Attr
tans memoratam ptem Citt Jurevictt nun
Actoream in Judm praesens Clamatam et non C
parenc

mis

88

parentem imo Contumaciem existentem Ipsum in Eva-
sione Terminorum et Causae cum Impositione per-
petui Silentij judlr Condemnavit ulterioraq Sibi
per Ptens Judm decerni affectavit Cujus affectio-
ni Judm hocce annuendo Ptem Eanae Jure victo
nunc Actd a Ptensionibus quibusvis ad partem Actae
Jure vincentem habitis et quomodolibet formatis abju-
dicavit abjudicatq Ptens Condmnis Ptens vigore

Gołembowski
VRD Sm

Legit Chrzanowski

Officium praesens Castr. Capitl. Plocens. ad Oblationem D. Thomae Hlubi
Condnem Infrascriptam in Judiciis Tribunalicijs Rni Petrico
censis ex Pte Offerens et aliorum Super Pte infra Expo
nenda Obtentam et Publicatam ex Decretualiq Ejusdem Judi
Tribunalitij Rni Petricoviens. auth. deprimptam Reprod
ad acticandum actisq praesens Ingrossandum Suscepit in Tenore
Sequens / Inserat Originale Ejusdem Condnis sive Extractus Ex
acta praesens Est Relictus

Mus Lugo Thi. et Pres
Swierczewski tumalij
a Mus Hlubichie
Condemnati
1782

Petricovie

In Cro Plocens. in Trnis Querelarum et Causarum Officij
Judicijs Castr. Capitl. Plocens. in Cadentia ex publica acclama
tione dispositionem Judiciali in Diem hodiernam Lrnum Pro
Fra. Secunda post Dnicam Oculi Quadrlam proxima id
Est Die 24. Mensis Martij ad 1783.

Ad Mihaelis Filij ad

Inwentarz Dobr Sadłowa Sukcessorow niegdy Wielmoż Pana Woyciecha
Pierzchnickiego Podczaszego Przemyskiego Dziedzicznych a Prawu Doży
Sukcessorowi Wielmożney Pani Maryannie z Swięcickich tegoż niegdy Wielmo
Podczaszego przezdatney Małżonce służących w Przytomności WW. Fabia
na Stanisławiu y Macieja Bojanowskiego tudzież Krakowskiego Kasz
na Dawidzyniczach z Sadłowa Woznego opatrznego y Przysięgłego
przez Ekzekutorskie Grodzki Woclawski niżey podpisany Dnia 26 Lutego 1783 Roku
spisany

Budowla Dworska

Dwor wzmiankowany stawiany stany reperacyi potrzebuje prosycie na nim
stare do tego Dworu wchodzące Drzwi starcie na zawiasach z klamkami y
Zyglem żelaznemi stare do Kolacyi Pokoiu Gornego Drzwi Stolarskie robo
na zawiasach z zamkiem antabami y Reflexami wtym Kolacyi
Piec z kafli Białych zły przestawienia potrzebuje „z kominem" z cegły kapa z Glin
gniona Okien Dwoie o dwoch kwaterach w Olow oprawne z kraszkami
żelaznemi dobre z Kolacyi do Alkierza Drzwi Stolarskie Roboty na za
wiasach z zamkiem antabami y Reflexami wtym Alkierzu kamin
Cegły murowany kapa z gliny lepiona Okien Dwoie w dwie kwatery
Olow oprawne z Dwiema kraszkami dobre z Alkierza do Sionki Drzwi
Starcie Proste roboty na zawiasach z klamkami Reflexami y kraszkiem
żelaznemi z Sionki do Izbecki Drzwi starcie proste roboty na zawiasach
klamkach żelaznych wtey Izbedce Piec o kaflach do Kuchni przy Izbie
y poliwanych a do reszty z kafli Białych perfumowany Kuminek z Cegły
y murowany Okno małe w drzwno oprawne wonim szyby jedney
Kolacyi z Sionki na Ogrod Drzwi proste roboty z Starcie na zawiasach
żelaznych do Izby Sieladney Drzwi proste roboty z Starcie na zawiasach
klamkach żelaznych wtey Izbie Piec z cegły perfumowany kumin z kapa z Glin
gniona Okna Dwoie w drzewno oprawne wonich Szyb ieft Sześc
mieszczących w Kolacyi Pokoiu alkierzu y Izbedce Podłoga z Starcie wsz
ich Izb Sieladney podłogi nimasz nad Kolacyą y alkierzem Pułap z Star
cie na Zaułkach dawany Izbie nad Izbą Sieladney y Izbedce nad Izbą
y na Zaułkach dawany Izbie nad Izbą

Zas y Pionlu gruntownie ułożony. Dwiernie iest Cztery z Deseli na Za
siach y kabłach żelaznych w Sieni iest Kuchnia do ktorey Drzwi z Za
na Zawiasach ztey Kuchni Kamin wielki na Dach wyprowadzony Dobry
Las całym Dwrze żadney nimasz reperacyi nowey w Koźu Dwrna
Zachodu iest Komnata przystawiony co Słupy y Dyle na Dach y na
o iednym przesyle poszycie na nim dobre Drzwi z deseli na biegunach
blem y wrzeciądzem żelaznemi Komnata drugi co Słupy y Dyle na D
Przęseł dwa na szerz przystawiony stany zły poszycie
na nim złe Drzwiczki małe na biegunach złe, Łamus wza
zdrzewa tartego o Czterech Komorkach postawiony nowy dobry Dach
na nim dobre Drzwi Suwne Starcie na Zawiasach o Dwiernych Łam
u wszystkich Las Schody żelazne przy nim iest Sklep z kamieni wy
rowany do niego Drzwi z deseli na Zawiasach, w nim Pułoga y Po
z Tarcie ułożony na Jurę, Las schody, Komy tym Łamusie iest Kom
na Dwuch Słupach do niego Drzwiczki małe na Zawiasach z kob
żelaznym nowy, Spichrz zrystawa wzamek stawiany Stany D
pod nim nadgniely poszycie stare poprawy potrzebuje Drzwi z deseli
na Zawiasach z kobłem y Wrzeciądzem żelaznemi Pułap y Podłoga z
cie ułożone z Kłody na Jurę z boku tego Spichrza iest Komorka z tey
morki iest Sklep Wagy pod Spichrz z kamieni wymurowany do tey
morki Drzwi z Tarcie na Zawiasach z kobłem y Wrzeciądzem żelazn
na tey Komorce Pułap z Tarcie poszycie stare y cała ta Budow
iest Stara Lecz ieszcze Dobra Stodoła o Dwoch Klepiskach na D
po Przęseł Siedm na Sieni w przęseł dwa co Słupy y Dyle pułap
Stara Słupy od Ziemi pognity krolwina w Wielu mieycach pozam
się poszycie na niey stare złe Wierzey Suwne z deseli Dobre u
ga za Słupy żelazne ta Stodoła z naczyny reperacyi potrzebuje Do
Stodoła o trzech Klepiskach na Dłuż w Przęseł Dziesięć na Szer
w Przęseł dwa w Słupy y Dyle stawiana nowa Dobra poszy
na niey Dobre Wierzey Czesciowo z deseli na biegunach u Wo
lich za Słoble wrzeciądze żelazne Owczarnia na Słup uprzęseł Dzie

na Sto

a Szerz w Przęseł dwa w Słupy y Dyle stawiana z wystawą nowa
dobra poszycie na niey dobre drzwi dwoje na boku mieyszych a trzecie
większe wszezycie wszystkie na biegunach Szopa na Dłuż Przęseł
Sidm na dłuż przęseł dwa w słupy y Dyle stawiana stara zła repe
racyi potrzebuje Drzwi u niey troje na biegunach Stayma z Wozownią
komorkę w zamek z drzewa tartego postawiona nowa dobra Drzwi
dwoje mnieyszych a trzecie duże z desek wszystkie na zawiasach z Ko
łami y Wrzeciążami Zelaznemi w Rogu stani Chliwek na dłuż
Przęseł Cztyry na Szerz w przęseł dwa w słupy y Dyle postawiony
dary zły Słupy u niego wkoło popodgniewały Poszycie wszystko złe
Drzwiczkow dwoje z desek na biegunach stare złe Drzewa na Podwi
rzu tartego do budowli zdatnego Sztuk. Sto Czterdziesci Cztery.

Budnownia Wieyska

Chałupa pierwsza wagode Dwora na prawey stronie Izba w Węgieł
Sień zas w Słupy stawiana stara poszycie na niey stare Drzwi
Troje z desek na biegunach Czwarte u Izby na zawiasach z haczy
kiem Zelaznym w Sieni komorki dwie dylami przegrodzone w Izbie
Piec z kafli patrzących Kumin z gliny Okien dwa z kawałkow
Szkła w drewno oprawne dobre Połup nad Izbę Sienią y Komorka
mi z dylow ułożony ta Chałupa znacznie nadruynowana do tey Cha
łupy Stodoła o iednym klepisku w Słupy y Dyle postawiona dobra Posz
cie na niey dobre Wierzey dwoie na Biegunach z desek długość tey Sto
doły w Przęsła trzy a Szerokość dwa Szopa na szerz przęsło Jedno na
dłuż przęseł trzy w słupy y dyle postawiona stara poszycie na niey złe
Drzwi u niey dwie z desek na biegunach przy tey Szopie wszezycie Chli
wek mały z dylow o iednym przęsle przystawiony drzwi do niego
na biegunach z desek poszycie na nim stare lecz dobre w tey Chałupie
Mieszka Woyciech Poddany ma Zonę Franciszkę Synow Dwoch
Piotra y Bartłomieja Curkę Jadwigę. Chałupa druga Izba w Węgieł
Sień w Słupy stawiana stara zła sciany z pruchniałe Poszycie na niey
stare złe w Sieni komorka z dylow przegrodzona Drzwi Czworo z desek

na biegunach

na biegunach stare złe u dwyrga klamki u wrzeci Reglowina żelazne [illegible]
z haffli Patrzącey stary zły kumin zgliny taliże zły Lichap nad Izbą [illegible]
y komorkiey dyslow ułożony stary Dach dwa zhawatkow szitta wdrewn[illegible]
oprawne dobre do tey chałupy Stodoła o iednym klepisku na Szer y na [illegible]
Przęsel dwa w Stupy y Dyle postawiona od ziemi Stupy poprzechniate po[illegible]
co się nachylitta podperami usparta unicy Wierszy dwie Dwesli na bie[illegible]
nach stare złe Chlopa na Stup Przęsel cztyry na Szer przeslo dwo[illegible]
w Stupy y Dyle postawiona poszycie na niey stare Dziur Czworo dwesli
Biegunach wszystkie złe wtey Chałupie Mieszka Franciszek Worim[illegible]
Poddany ma żonę Franciszkę Syna Jana Corki Dwie Maryannę y
tarzynę ma taliże w Służbie Chłopca pędzonego Imieniem Dioha
Chałupa trzecia o dwoch Izbach dwoch komorach y dwoch Sieniach wBe[illegible]
stawiana nowa dobra poszycie na niey dobre Dziur Sześcioro dwesli Czwo[illegible]
na Zawiązach a dwoje na biegunach Piece wtych obydwoch Izbach z haffli [illegible]
trzegeh y kuminy zgliny dobre Kułop na Izbach komorach y Sieniach z[illegible]
łow ułożony wtych Izbach Okien Cztyry zhawatkow wdrewno oprawne [illegible]
bie Stodoła do iednej Izby o iednym klepisku w Stupy y Dyle na Szer[illegible]
na Stup wprzęsel dwa stara dach na niey stary zły łuczina potamana
u niey Wierszy Dwie Dwesli na biegunach stare złe Chliwek na [illegible]
y na Szer wprzęsel dwa w Stupy y Dyle stawiany stary zły ta Sto[illegible]
ta y chliwek znaczney reperacyi potrzebuje do drugiey Izby teyże Chałupy
należy stodoła na Szer y na Stup wprzęsel dwa w Stupy y Dyle o iednym
klepisku postawiona nowa poszycie na niey dobre Wierszy Dwie Dwesli
na biegunach przy tey stodole Szopka na Szer y na Stup wprzęsel Dwa
w Stupy y Dyle przystawiona poszycie na niey dobre Dziur Dwesli na
biegunach Dobre w Izbie tey Chałupy Mieszka Franciszek [illegible]
Poddany Żonę ma Maryannę Syna Jakuba Chłopca służącego Imieniem
Macieja tuteyszego Wychowanca w drugiey Izbie Mieszka Łukasz komor[illegible]
Poddany żonę ma Maryannę Synow Dwoch Michała y Ignacego
Małgorzatę Chałupa Czwarta Izba w Wegiel Sien w Stupy y Dyle [illegible]
wiana Stara poszycie na niey stare Dziur Czworo Dwesli troje na Biegunach
a Czwarte w Izby na Zawiązach komorka w tym Dyslow przegniłowna Dwa
z haffli patrzących komin zgliny stare złe pomazy potrzebuią Obiadu

zhawatkow

Chatypa Dziewięta w Węgiel Stawiana z Jabedlicy stara Leszycie nanowy
stare poprawy potrzebuje Drzwi Pięcioro Zawesch dwoje na Biegunach a troje
na Zawiasach Piece w Izbie y Izbedce z kafli Latrzeczych komin z gliny
te poprawy potrzebuie Olina Trzy wdrewno opawne dobre Pułap nad
Izbe y Komore z Tarcic nad Izbedlicy y Siemia z Dysow do tey Chatyny
est Stodoła o Dwoch Loxstach na Stuli y na Szer w Stupy y Dyle
Jednym Slepisku postawiona Dobra pszyscie na niey dobre Wierzeia no
we Wesch na Biegunach Szopa iedwa przysta na Stuli y na Szer
Stupy y Dyle do tey Stodoły przystawiona nowa Dobra Leszycie
a niey dobre Drzwi iedne Zawesch na Biegunach tamże chliwek z Pru
pleciony pszyscie na nim dobre wtey Chatynie Mieszka Franciszek
Kopacz Zedany ma Zonę Jadwigę Syna Wawrzyńca Corky kon
stancyey Stuży u niego Brat Rodzony Michał Ma przy sobie matkę
Wdowę Lotora Cioxe Lupezynę Mąszka u niego Magdalenę Piotra
Jego Rodzona Lotora teraz pszyta za Michała ten Stuży we dworze za
Karczmą Ci Wszyscy Chłopi maią załogę to iest poparze Wołow y Ko
narze koni Stalize każdy z nich krowę Jedną Świnię Jedną Wuz otowany
Stuc z Zelazkowem Sielizę łoże y Skrzyny dwa Rydel Łańcuszyznę po
[illegible] S. Michała do S. Małgorzaty Dni Trzy od S. Małgorzaty do
S. Michała Dni Cztyry dwoygem wtiadły tydzień talize y komornice
Cztore Cioxy Lupezyne podobnyz Zaicy Obywaią Karczmą w Węgiel
Stawiana nowa Leszycie na niey dobre Drzwi Pięcioro z Tarcic na Zawie
sach dwoie z klamkami y kaczykami a u Trzech Stubel z Wrzecionem
Żelaznemi w Sieni Izbedlica na Całey tey Karczmie Pułap Dylow po
Izbie Piec z kafli Latrzeczych komin z gliny dobre Olina
rami w Izbie Piec z kafli Latrzeczych komin z gliny dobre Olina
wa Drewno opawne dobre. Na Oproc Damazego Lotony niema Koni tyl
ko Wołow cztery.

Inwentarz Części na Stawiszynie Zwalgurie Leżącey tychże Dwiepiorow
co y Dobra Dwoie Dziedziczney z temuż Prawu podległey tegoż Dnia
y Roku Jako y powyższe Dobra Oficiale spisany.

Zdwaszu wzamek Stawiany Stany Zły Sciany spruchniałe y poprzegnie

do regestru

do reparacyi niedatny poszycie stare u Sieni drzwi na Zawiasach Żele
u Izby drzwi z Tarcic na zawiasach z klamrą y haczykiem żelaznemi st
wtey Izbie Piec z kaflí Kątnych dobry kumin zgliny stary zły Okien dwa
w drewno oprawne dobre z Izby do Alkierza drzwi zdeski na biegunie o
jedno wnim Szyb całych Sześć a resztá z kawałkami w drewno oprawne
bez kuminku zgliny ułepiony stary zły z Alkierza do Sionki drzwi zdeski
Zawiasach żelaznych stare złe z tey Sionki drzwi na dwor zdeski na bie
nie do Kuchni drzwiczka Dylowe na biegunach z Sieni na gurę z Schody sta
złe nad Izbą y Alkierzem Sufit z Tarcic stary zły nad sienią y Sionką
Dylowe stary zły przytym Folwarku Chliwek Dylowy przystawiony do Izby
Drzwi Dwoie Dylowe na biegunach. Spichrz u Węgieł z Wystawą pokryty
ciami wolnie spruchniałe w niektórych miejscach z Tamtąd powychodziły poszycie
Drzwi zdeski na Zawiasach z kobłem y wrzecionem żelaznemi stare na Gurę schody
Sufit nad Spichrzem z Tarcic dwoy nad wystawą Dylowe. Ściany w Izbie y Dyle nad
w Izbie Osm na Sień przęseł dwa stare złe poszycie złe w Wszystkich poszycia
mają Drzwi Dwoie Dylowe na biegunach. Okien dwoch lepiszkach w Izbie y
le na Izbie wprzęseł Sześć na Sień wprzęseł dwa stara poszycie na niey sta
złe wierzchy Dwoie na biegunach stare złe z Dwoyga kluczy żelazne, Drzwi ma
pi y Dyle na Izbie wprzęseł Siedm a na Sień wprzęseł dwa nowa Dolna po
cie na niey dobre z kobłem drzwiczki z kobłem a wszystkie wierzchy na biegu
Chałupa Trzecia Izba w Węgieł Sień w Izbie dobra Poszycie na niey złe drzw
Dwoie Zdeski troje na biegunach Dwarte na Zawiasach z klamrą żelazny komor
w Sieni Dylowy przegrodzona Sufit nad Izbą Sienią y komorką Dylowe w Izbie
z kuchni patrzących kumin zgliny dobre Okna dwa z kawałkami szkła drzewno o
wane dobre Dolej Chałupy Podłoga cudnym klepiskiem w Izbie y Dyle na Izbie
y na Sień wprzęseł dwa Poszycie na niey dobre wierzchy troje na biegunach
w Poszyciu tey Stodoły Szyna przystawiona dobra poszycie na niey Dobre Drzw
liż Dylowe na biegunach dobre w tey Chałupie mieszka Wawrzyniec Seddan
ma Żonę Jadwigę z synami Dwoch Józefa y Jana Corki Julianny. Chałupa
Druga w Izbie y Dyle stawiana stara dla Izby y Dyle od Sieni pop
niały poszycie na niey stare złe Drzwi troje Zdeski na biegunach Okien zkat
patrzących kumin zgliny stare Okien Dobre Okna dwa z kawałkami szkła złe
wane oprawne Sufit nad Izbą z Tarcic stary Okien dobry nad Sienią y kom
Dylowe ta Chałupa znaczney reperacyi potrzebuje Dachu Podłoga o Sufitu

klepiska

Sawallowa Siata wdrewno ornawne Dobre potap nad Izbą Sienią y komorą Zdy
wtożony stany Kumin na Dach wyciesiony z Ty Dotey Chałupy iest Stodoła o
woch Lepiszkach na Stusz w Rzezet trzy na Szer wprzezet dwa w Stu
py y Dyle portawiona stara zła reparacyi potrzebuie Poszycie takze stare zle
sierzey Czworo Zdesek na Biegunach Szopa na Stusz wprzezet trzy a Wszer
przezet dwa stara w Stupy y Dyle stawiana reperacyi potrzebuie poszycie na
niey złe Drzwi Dwoie Zdesek na Biegunach stare Szopka Druga na Szer
przesto iedno a na Stusz Przezet dwa wstupy y Dyle zuy stawy wystawiona
stara Spichrzek na Szer y na Stusz o iednym przestle wstupy y Dyle sta
wiany Poszycie na nim Dobre Drzwi Zdesek na Biegunach Chałupa Zdyloro uto
żony w tey Chałupie mieszka Franciszek Stefanik Poddany ma Zonę Elżbie
tę Synow Dwoch Szymona y Rocha Corki Dwie Helenę y Dzipalę Chowa
ią Parobka podaiego Imieniem Pawła. Chałupa Piąta Izba w Węgiel Sień
o Stupy y Dyle portawiona Stara zła sciany zpruchniałe Poszycie na niey sta
re złe w sieni Komorka Zdyłow przegrodzona Drzwi czworo Zdesek Troie na bie
gunach a Czwarte u Izby na Zawiasach Zeglowmią żelazney Piec zkaflii
Patrzących dobry Komin w Izbie iasno y nadach wymurowany Stany Ty nad Iz
bą y Komorką potap Zdyłow utożony stany zTy nad Sienią Chałupami
nasz ta Chałupa bardzo stara y zruynowana w Izbie Okien Dwa wdrze
wno ornawne dobre do tey Chałupy Stodoła o iednym Lepiszku Wszer y wSty
Przezet dwa wstupy y Dyle portawiona Dobra poszycie na niey Dobre uro
zey Drzwie na Biegunach Szopka o dwoch przestach na Stusz o iednym na
Szer wstupy y Dyle stawiana stara zła Stayenka wszerz y wStusz o ied
nym przestle wstupy y Dyle portawiona Stara zła to oboie przestawienia potrze
buią wtey Chałupie mieszka Franciszek Kocerak Poddany ma Zonę Ewę
Corki Dwie Franciszkę y Jozefę Chałupa Szosta Izba w Węgiel Sień wstupy
y Dyle stawiana stara zła sciany zpruchniałe Poszycie na niey Dobre uro
zey Komorka Zdyłow przegrodzona Drzwi Czworo Zdesek Troie na Biegunach
Czwarte u Izby na Zawiasach Piec zkaflii Patrzących zTy Okna Dwa wdrze
wno ornawne Dobre potap nad Izbą Sienią y Komorką Zdyłow Stany ta Cha
łupa bardzo stara y mocno zruynowana do tey Chałupy iest Stodoła o Dwoch
Lepiszkach na Stusz w Rzezet trzy na Szer wprzezet dwa w Stupy y
Dyle portawiona Stara ale Dobra poszycie na niey Stare lecz Dobre Wienia

Czworo

Chlewo zwesela na biegunach złe Szopa na Słupi wprzęsł tny na Szero Dwo
Dwa wstupy y Dyle pertamina stara zła Poszycie stare złe Drwi Dwo
na biegunach stare Stayenka zrypiany na Słupi wprzęsł Dwa na Szer wpr
sło iedno wstupy y Dyle pertamina poszycie na niey dobre Drwi Dwo
zwesela na biegunach ta stayenka stara leci jeszcze dobra wtey Chatupie
lia Damazy Poddany Ma Zonę Rozalie Synow Dwoch Adama y Jana
Corki dwie Ewę y Marianne Chatupa Domna z Izbą Sieni w Węgieł Stayen
newa Poszycie na niey dobre Drwi Pięcio z Darcia na Związach u Chlew
Se Stoble zarzeczami Zelazne w Jebie y Jzbedce Piece Chaffi pawiaz
nowe kumminy zgliny w Jzbie Okna Dwa w Jzbedce Jedno w drewno op
wine dobre natey Chatupie całey pułap Dylow ułożony do tey Chatupy
Stodoła Cudnym klepiskiem wraz z Szopą pod Jednym Dachem Stogoś ie
Boczny Stayny Szerokość Boczny Dwa wstupy y Dyle pertamine nowe
Poszycie na nich dobre Wierzey na Stodoły Drwie w Szopy Drwi Jed
te wszystkie Zwesela na biegunach nowe dobre przy Stodole Sliwek z Dr
tu upleciony pozycie na nim dobre wtey Chatupie Mieszka Kazmie
Wany Poddany ma Zonę Zofią w Jzbedce zaś mieszka przyszły komornik m
Zonę Franciszkę Synow Dwoch Corka latony teraz służy we Dworze y
Mateusza ten się Szewctwa wczy Chatupa Domna w Węgieł Stayenka
stara lecz jeszcze dobra poszycie na niey dobre kumorka w Sieni Zdylow
przegrodzona Drwi troie Zwesela na biegunach Stare złe Piece z Ch
Dachzących kumin zgliny dobre Okna dwa Chawatkow Słupa Drwia
Oprawne widnym kuttu Chawatkow Cztaleście Pułap nad Sienią Jed
y komorkę zdylow ułożony dobry do tey Chatupy Stodoła Cudnym
klepiska na Szer y na Słup wprzęsł dwa wstupy y Dyle stawiane
Dobra poszycie na niey dobre Wierzey Drwi na biegunach Szopa na Sł
wprzęsł Cztyry na Szer wprzęsł iedno wstupy y dyle pertamina
na Lecz dobra poszycie na niey dobre Drwi troie Zwesela na Bieg
nach Stare przy Szopie Sliwek z Cztu upleciony Dach na nim
Dobry wtey Chatupie Mięszka Andrzey ma Zonę Dorotę Poddanie
pew Troch Stanisława Adama y Mikołaja Corkę Justynę wtey
Andrzeja mieszka Komory Marian Onezarek Przychodni latony
czeni z Zonę Poddanie

Pepisku na Dłuż y na szerz uprzęsel dwa stara Lecz dobra Porzycie na
niey stare wierzey dwie na biegunach w tey Chałupie mieszka Jozef Poddany
ma Zonę Katarzynę Ci Chłopi maią Załogę po Parze Wołow krowę Swinię
Dłuy z Żelazami Wiz okowany Kosę Siekierę dwa Pierzyny y Rydel
Dzień Robią od S. Małgorzaty do S. Michała w kazdy Tydzień Dwygen
dni Cztyry a od S. Michała do S. Małgorzaty Dni Trzy Jest takze Apolo
nia komornica ktora mieszka u Wawrzynca Poddana ma Corkę Jozefę ktora
Służy u Jozefa ta bierze kopczyznę y Dzień robi tak Jak y Inni

Simon Krzywkowski BLP. [illegible]

Officium Presens Crenę Capitt Plocenę ad Oblationem Mcae
Mariannae Swięcicka olim Mci Alberti Czerzmicki Pocillato-
ris Premisle relictae Contis Viduae Statum Br Sadło-
wa per offm Burg Crenę Plocenę conscrum manuq
ejusdem Gsi Burgrę ppria Subscrum in tenore sequenę
(inserat) Originale ejusdem Status circa acta relicta
reproducenę ad Cuticanę actisq Presenę Ingrossanę Suscepit

In Castro Plocenę Fra 3tia post Dm Invocavit Qua-
dragesimalem pa Scilicet Die Undecima Menę
Martij Anno Dni 1783tio

Sadłowa y Czesci
na Stawiszynie
Spisany
1783.

14 95

Locus Sigilli Nationalis a Grosso uero Argenteo. Actum in Castro Ravensi Feria Secunda post Festum Sancti Pauli Primi Eremite proxima Die Sabbati Decima Septima mensis Januarij Anno Domini Millesimo Septingentesimo Octuagesimo Tertio. Ad Officium et Acta Officij Castrens capitanei Ejusdem Officij ac ingrossandum pertinentia Actum Condrien in Fundo Brun Legonice Plebanali inter Partes infrascriptum Nominandas prolatum Infrascriptum Teneris Sequentis Actum in Fundo Brun Villa Legonice Residentiag Plebanali ibid Constitutis Fra Decima, in Castino Festi Circumcisionis Christi Domini Die sabbati et Secunda mensis Januarij Anno Domini 1783tio. In presentia Nobilis Antonij Ossiany Thesaurarij Lubaczoniensis tum Nobilis Mathie Szimonowicz Miscenen Mollis Pni Gratis Prouid. Benedicti Gamon de Legonice Authene et Jurati, Actum quem acclamantis. Officium Cancellarie Ravenn Notariatus Condrien in Virtute Decreti Officij Ejusdem Cancellarie pleni, inter Generosum Andream Nowowiejski Capturae Legonicense Actoratum Partem Possessorem Actoreas ab una, et Nobilem Josephum Bromirski Judicem Castrens Sloane Actis Parte ab altera Fra Secunda ante Festum Sancte Catharine Virginis et Martyris, proxima Die sabbati 18 mensis Novembris Anno immediate elapsi 1782 lato, in Causa per Producentem Nowowiejski Respectu Vendicatarum quarumdam Summarum et Stipendiorum ex Contracta Arendatoreo inhitu Tenuta Capturae Legonicensis cum Olim Perillustri adm Rndo Ignatio Bromirski Praposito Legonicense Conscripto pullulantium; Contra supradictum Nobilem Josephum Bromirski Parentem pro Rationum Apprehensa per hunc Nobilem Bromirski, post Fata olim Perillris Filij Substantie Ejus derelicte promota, post Deductam Cognitionem Fori Stipendio tale negotio Condrien Officij Sui Aut Sui Judicis, vel Officij Moderni Condrien, in Tuitionem Supra in Actis ex Decreto Brun Die hodierna Assignantis, officio quoq Condrien Reproductionem Contractus Arendatorei Repetitorum, ac Aliorum Documentorum, Negotium Nowowiejski exercentium demandandi Tenorem de existentia derelicte post olim Perillris Bromirski Substantia, et quomodo Ejus post Fata Ejus Cessit, in vestigandi Juramento quatenus Necessaria fuerint, Assignandi, Summas ex Contracta Arendatoreo, et ex Stipendiorum evenientes: Liquidandi Satisfactionem Dejusta, et Aequo decernendi, Terminos Dilationis Rigores annectendi, Partes ad exigentia Legis Justitia Terminandum et Finem judicandi Penitentie, Cujus Officij Condrien decisiui quatenus Partes sub Pena Sanctionis Legis Contravenientis publicande parcant Cassa Partes Obstringentis ac ad ultimum Adesationem Perillris Lippi Decani Habere Substantiam olim Perillris Bromirski derelictam disponentis pro Quer Nowowiejski Subsequendam et Aliorum: Si quorum Negotium propositi injungentis ad Requisitionem Supra pti Nowowiejski Acta condicendi Jurisdictionem Officiosam voce imperiosa ex Officio Mallis fundant Partes ad Interloquendum Comparitionem Acclamare et Mandant Actrix Pro Primo Partibus et quod Gio Andreas Nowowiejski Actor Petit Perillris de Josepho Lippi Canonico Lovicensi Decano Plocen Capto Michalowicen Actis Citatis Comparitionem Teneri Quer Andream Nowowiejski Satisfacere Decreto Officij Ejusdem Cancellarie in Puncto Olim Perillris Lippi Decani Ravensis Citationis Officium Condrien determinat, Et quoniam Jo Gregorius Nowowiejski Relationem Citationis adversus Olim Perillrem Lippi Decanum Ravens pro Hinc Deinde Condrien in Bonis Michalowicen Residentiag Plebanali ibid facta posita, coram Actis Officij sui Fra Secunda post Festum Sancti Thome Apostoli anno hujus determinato 1782. recognitam reponit, Petitque Perillris adm Rndus Josephus Lippi Decanus Ravens qua Actoratus Comparitionem ut supra inscripsit, Proinde Satisfactionem hic in Puncto Agnita Per Rndum Decanum Ravens pro Olim Perillris Nowowiejski obtulit Hac ohoreuse minuta

Locus

negotium inducare plandat, in Inductione Negotij Controversiæ
Partium Comparentium et quia Greci Nowowiejscki Contractu Occasione
Arendæ Annualis Proventuum ad Expeditum Negotiationis Spectantium, inter Rdum Perillum Adm Rdum Ignatium Bromirski
ab una, et ex Parte ab altera Die 24. mensis Junij A. 1778mo Conscripta, Attestante, Jure Coram Officio Regestra Summam Ducatum Viginti
Florenorum Polonj in vita annualis Tenuta & Usufructu olim Perillis
Bromirski expeditam esse, sand interuenientibus ante expirium dicti
Possessionis Fatis olim Perillis Bromirski, Perillum Rdum Adum Andream
Nicolaum Bogatko, Dispositione Celsissimi loci ordinarij Præpturam pane accepisse, in Possessionem Introductum extitisse, postque
Introductionem quartam Partem Proventuum, jam ante hac integraliter olim Perillo Bromirski Arendatoreo Præpto Solutorum,
a se mediante Decreto Viri Ravere in Briatta Feria Secunda
post Dnicam Jubilatæ Anno 1779 fato Vindicasse, et partim in grano sibi ad Proventum p olim Perillum Bromirski Annedo, partim in Parato peculio adjudicatum fuerat, Sibi vero Decreto
Eod. Repetitionem Ulti de Jure veneri Quantitatem extasse, probantis,
Demum propter hanc quartam Proventuum Partem, Perillo
Bogatko ex Decisione Judicij Viri Ravere Cessare, Tres Ejusmodi
Redituum Stibanalium Sortes Residuas, sibi Casu Trium Sortium Quinquenalium in Tenutam Summa p Rationem Majoris in proventu, ad hanc
Proventum p olim Perillum Bromirski Comparato adornum porrecti
Sibi Valoris, qm post hac in Foralijs extabat, sibi non correspondisse,
itaq nec Omissas Tres Partes, Summa Sua, in Tenutam Exposite, petasisse,
atque insuper Expensas Circa Contractum relatantes p Commodata
Fundi, et olim Perillis Bromirski, Justinuisse interuentis, et Emendum
Omnium Bonificationem Sibi, à Perillo adm Rdo Josepho Lippi
Decano Ravense vti ad id non tantum Legibus Regni et Specifica Constitutione Anni 1768i, Verum etiam et Constitutionibus Synodalibus
Numerosis Epistolæ Pastorali Maciejowiana, p subsequentes Synodos Approbatis, De disponendis post Obitum Clericorum Bonis Vacantibus, Perillum Decanos, ad disponenda Ejusmodi Bona ac ex Eis ante
Omnia ad pacificanda opera Obligantibus Obstricto, decerni concludentis Non attentaq Disparentia Mgri Bromirski Judicatum
Causa Cum Perillo Decano petentis Perillis autem Lippi
Decani Ravens, dixit sibi de negotio hoc Gri Nowowiejski ex Tenuta
Præpturæ Legoriense pulsulante Contrare non abnegantis, sed
Res Ces Mobiles. Olim Perillis Ignatij Bromirski per Rdum
Josephum Bromirski, Judicem Curiæ Plocens ex Bonis Vacantibus
Sobiebia, a Rdo Antonio Chudzyński Burgrabio Curiæ Varsaviens
recantos esse, Allegantis, in probationem q Exceptæ Allegationis, Regestrum Varia Suppellectilis Fatis Olim Perillis Bromirski sibi
in Bonis Vacantibus apud Gum Chudzyński derelicta p se et Manere Officij Conscriptum, Manuq tam sui quam Editi Gri Chudzyński Subscriptum, ac dueitatenus Manualem de Receptis Ejusmodi
Rebus, p Manum Ulyssis, Mgri Bromirski Generum, in Rem Gri
Chudzyński datam, ad appensum Ejusd Regestri Adnotatum, Literas
Missilis p Manum Bromirski, ad Gum Chudzyński Varsaviæ Die
28. Septembris Anno Milleximo, Septingentesimo, Septuagesimo, octavo,
directas extraditionem Rerum Fatis Filij sui derelictarum ad Manus
Mei Ulyssis Generi sui requirentes reproducentis, qua extraditione Rerum Specif Bromirskian probata, Nullum apud se olim Perillis
Ignatij Bromirski subsistentia Rationem esse, nec se Eandem subsistentiam ad adoratum Gri Nowowiejski Debitatorium Comportare
valere allegantis, sed ab Eundem Repetitionis apud Magcos Bro

mirskie

mirskie Parentes Demonstrando Veritatem sui ab impetitione Pau-
li Nowowieyskie decerni Concludentis, ac Alijs Juribus Illatis exau-
ditis Quoniam Meus Josephus Bromirski Judex Cens Sty-
ensis olim Spectabilis Ignatij Bromirski Parens principaliter Citatus
Quanti in Termino disparere Nullatenus supersedendo Convictus a Parte Pau-
li Nowowieyskie probatur Proinde Cum Spectabili Admodum Rndo
Josepho Lippi Decano Ravens, Praepositi Michaloviciens Ad-
citato Causam Suspendit Judicandam, ad Terminum ea de re
missione Sui ad citationem ineidenter, et Conservatur Terminus
Lapsi vero Disparentis Mei Josephi Bromirski Judicis Cens
Plocens Principaliter Citati Partis Actoreae Ratione Contra-
ventionis Decreti Officij Plebani tum in Loco Bonificationis
Quartae Partis Proventuum Praepositurae Legoviciens ac
Aliorum pretensionem perpetuae Obtinere permixti
tantium Panam Banitionis perpetuae Obtinere permixti
et ad Publicandam Land Mtem supra scriptum addixit
et deputavit, Sui Muris Talitur ad praemissa exequenda addi-
tus et deputatus existens de praefatum Meum Josephum Bro-
mirski Judicem Cens Plocens perpetuo Banitum, Alta Tua
Sonora Tubicina voce publicasse, proclamasse et ad Ho-
stium Omnium quorum interest pervenisse officio retulit, Post-
quam Publicationem Officium Causam Hanc facienda
de Bonis Partis Ejus Citatae Jurevictae, Executione ad Libros
Magni Loci Consistorium, seu Ejus Officium Competens Cujus
Jurisdictione Bona Ejusd Partis Jurevictae subsunt remi-
sit remittitq Plebani Decreto praedicto Vigore Stanislaus Sty-
mowski Notarius Cens Ravens Manu propria Originale
vero Ejusd Actus Circa Acta praesentia est relictum Ex Actis Cens
Capitli Ravens Rescriptum Lectum per Praefatum Prado-
wski manu propria Locus sigilli Castri Illius.

xcij

Officium presens Cens Capli Plocens ad Oblationem Mihi
Regni Gnali Leandi Valentini Wiśniewski de Kawa
Authentici et Jurati Copiam Condemnationis infra
scriptae in Bonis infrascriptis nominang in Termino Condi-
sa per Mei Bromirski Judicis Cens Plocens obtentam
ad Acta Cens Ravens per Oblatam penectam.
Officiq presens in Extractu ex eisq Actis Authenti-
ce deprompti Commonstrat et cum eq Extractu
per Officium Jdem verificatum reproducens ad Actica
Cubiq presens infrascriptang suscepit in tenore sequens
Inseratur / Originale Cuiusq Copiae Condemnationis circa Acta
presens est relictum. Extractum vero sui officii Com-
monstratum Jpsi officium presens officij Jdem Quietatum
denuo ad se recepit.

In Cri Plocens Fria 6ta pte Diem Jnvocavit Quadragesi-
mae Celebrat die 14ta Mensis Martij Ao Dni 1783tio.

Actum in fundo Bonor. Koskowo Bogusędy, Sorteq per mcum Podoski Thesaurarium Raciązienę ad presens possessa, die Decima Septima mensis Februarij, Anno Domini 1783. Idq in termino per Inscriptionem Compromissorialem designato.

Coram mgcis Bartholomeo Mazowiecki Tribuno majori, Vice Capitaneo et Judice Castrenę Srenenę Terrae Zawskrenę, per Partes utrasq inscripto Super arbitro, Ejusdem nominis Zakrzewski Vexilliferiae Zawskrenę ex Parte Gnosi Fabiani Bęski, atq Gnoso Josepho Łosowski Burgrabio Castrenę Płocenę ex Parte mgci Joannis Podoski Thesaurarij Raciązienę Impetratis et Locatis Arbitris, In presentia mgci et Gnosorum Josephi Ubysz Praefecti Exercituum Regni, Laurentij Sokolnicki Melchioris Miączyński Burgrabiorum Castrenę Płocenę, Francisci Zabinski, Floriani Podoski, Antonij Malanowski ac aliorum plurimorum Nblium ad actum presenę Congregatorum, nec non mnlis Regni Gnalis Providi Josephi Mella de Żukowo, authenę et Jurati actui huic adstanę et eunę acclamantis.

Judicium Compromissoriale insistendo Inscriptioni Compromissoriali cujus tenor sequitur talis. Actum in Bielsko in terminis Communibus Trribus, Płocenę Districtuum Bilscenę simul et Płocenę Feria Tertia ipso die festi Sanctae Agnetis Virginis et Martyris scilicet die Vigesima prima mensis Januarij, Anno Dni 1783. Celebratis. Mgcus Joannes Podoski Thesaurarius Raciązienę olim Antonij Filius ab una et Gnosus Fabianus Bęski, Antonij Filius Parte ab altera, et quidq mcus Joannes Podoski suo et Gnosi Basilij Podoski Fratris sui Germani pro quo pacem Cavet et se inscribit nomine Sani pnlter existentes Recedendo recognoverunt, Quia Ipsi ad decidendas, finaliterq Concludendas Causas et actiones Judiciarias, tam in Officio Castrenę

dictionis Jo Theus Gabriel ex Karwowski Karw...

Plocens, quam in Judicio Tribunal Regni Petricoviens, in
se vertens et agitatas ac ventilans intuitu violen
arum Circumscriptionum, aliarumq intervenien
ad se abinvicem per Trnos et manifestationes, fo
matar, sistendo in praemissis Trnos ac quosvis Jur
gradus Compromissum inscribunt, in supremumq
Causae hujus Judicem Mcum Bartholomaeu Mazow
ki Tribunum Terrae Zawskrens et Vice Capitaneu Cr
Srenens eligunt inscribunt, impetrant et Constituun
locumq ejusd Compromissi in Bonis Koskowo Sorte
per Mgcum Podoski Rngntem possessa die Decima
Septima mensis Februarij Anno praesens assigna
et praefigunt, dando et concedendo Ejd Mco Superar
bitro ac Mgcis Arbitris a quacunq Parte per unum
locandis, plenariam facultatem, absolutamq potes
tem, Causas easd ad Contenta manifestationum
Trnorum et protestationum pro exigentia legis
et Justitiae decidendi, repositionem Inquisitionum
in nonnullis Cathegorijs eductarum demandandi,
ac si opus fuerit in supplementum earund ac in
alijs Cathegorijs nec dum decisis etiam Inquisitio
nem educendam, censendi, legalitatem Decretorum
ac processuum cognoscendi, resolvendi, relevandi
aut approbandi, Juramenta si opus fuerit excipiend
eliminationem Laesivor Actuum (: si videbunt :) injun
gendi, poenas pro qualitate facti et delicti irrogand
rigores extendendi, terminos praefigendi, Partesq in om
bus et singulis praetensionibus, nihil in tactum et
solutum relinquendo, finaliter assopiendi, bonificaon
cunctar praetensionum injungendi satisfactionem
omnimodam cui et a quo provenerit, praestandam

adinveniendi

adinveniendi, Cujus Judicij Compromissorialis decisioni Partes parere et acquiescere, illo in termino Compromissi etiam coram uno Mgco Superarbitro et Mco Arbitro ex una Parte locando, sese utraeq Partes obstringunt, promittentes se et inscribentes Jjdem recognoscentes, id omne quid quid per Unu Superarbitrum cum Mgcis Arbitris seu verius per solum met Mgcum Superarbitrum, absentia Mgcorum Arbitrorum vel Arbitri non obstante, Contumacia Partis aut recessu non attentis, actum gestum Constitutum ve fuerit, pro ratho grato firmo ac valido suscepturos, et in nihilo contradicturos fore, idq sub damnis Trrribus. pro quibus Citt in foro Competenti respondebunt peremptorie, his suis pnalibus recognitionibus premissa firmantibus. Correxit Skwarski legit Kolo-zizynski. ad requisitionem itaq Partium utrarumq in fundum preinsertorum Bonorum seu potius Sortis Mgci Podoski condescendit, Jurisdictionem suam provisa omni de Lege servanda Securitate, voce Mnlis superius expressi fundavit, Partesq ad sui presentiam et inscribendam Comparitionem Mnli suprascripto acclamare mandavit, quibus acclamatis et quidem Mgco Joanne Podoski Thesaurario Raciązienę Actore et Citto pnlter, Gnoso Fabiano Bęski Citto et Actore pnlter, Comparentibus et secum Judicialiter Controvertentibus, Quarum Partium Controversijs, industis exauditis, Quoniam Mgcus Podoski Thesaurarius Raciązienę Causam suam in trinis Cathegorijs et actoratibus respectu attentatarum violentiarum et Concussionum aliarumq pretensionum in officio Castrenę Plocenę judicatis, et finaliter resolutis; Conę Gnosum Fabianum Bęski ex re quaestionatorum in binis Cathegorijs Decretorum inferius specificandorum quo refert binarum Cathegoriarum.

dictionis Jtt Theus Gabriel ex Karwowski Karw...

suum ad Judicium introduxit in prima itaq Cathego
respectu Convulnerationis aliarum violentiarum protesta
ne Anni 1771mi sub die Decima Nona mensis Fe
arij, coram actis Castrensis Plocensis, per eundem Mcum Po
ski Conc Gnosos Josephum Koskowski dictum Dziedzic
Fabianum Bęski ac alios facta specificatarum trina
officij Castrensis Plocensis Decreta eaq in Cathegoria pro
lata, primum deniq die Vigesima mensis Martij
Anno 1775to Jnr eundem Mcum Podoski post perducta
plenarie processum in Contumaciam Gnosorum Joseph
Koskowski dicti Dziedzic, Principalis Fabiani Bęski
Turski et Mieczkowski Complicum reproduxit, quo
nimirum Decreto Pars eadem Citta Contumaciali
se sistens, Sessione turrica per Spacium duodecim
septimanarum, tum Occuplici vadio, in sublationem
trinarum Condemnationum pena secuplici, atq
pro succubitione Decreto concessae dijlationis ma
ris pena simplici quatuordecem marcarum Pol
penalis extitit, alterum itaq Decretum die tertia
mensis Julij Anno eodem ad actoratum ejusdem Mci Po
ski reatumq ac Comparitionem praefatorum Gnosorum
Josephi Koskowski Fabiani Bęski, Turski et Miecz
kowski Cittorum in melioratione primitivi Decreti
prolatum, quo quidem Decreto solutio quadruplicis va
dij Capitanealis intercedendo Gnosos Turski et Mie
kowski impossessionatos Complicos per Gnosum Kos
ski Principalem est determinata, tertium deniq
Decretum ejusdem officij die trigesima mensis Apri
lis 1781 Anno ad Comparitionem Mgci Podos
Contumatiam Gnosi Bęski prolatum, quo Sessio
turris per duodecem Septimanas, Solutio ve
Duplicis Vadij Capitanealis ad mentem primi

Decreti

Decreti, in sublationem Condemnationum pœnæ Le
cuplicis, in vim succubitionis Dilationi majoris pœ
næ simplicis, atq in sublationem Condemnationum
trinarum post Decreta præinserta obtentarum pœnæ
quadruplicis Quatuordecem marcarum Polonicarum per
Gnosum Bęski in rem Mgci Podoski est demandata,
In altera vero Cathegoria ad Contenta protestationum
suarum unius sub die 25 augusti Conc Gnosos Bęski Koskow
ski ratione post Dilationem Inquisitionis Bonorum Ko
skowo superinequitationis, Lesionis, ac aliarum violen
tiarum peractionis, alterius sub die 29 Novembris
Conc Gnosos Josephum Koskowski Smoleński Sulkowskie
Joannem Koskowski Sarnacki Lipnicki Ługowski, Ko
walewski Czachowski respectu Bnrum Koskowo superin
equitationis oppressionis Concussionis Convulnerationis
rerum mobilium ac pecuniarum per Gsum Koskowski
interceptionis utrarumq in anno 1773 In Castro
Płocensi factarum similiter Jdem Mcus Podoski Decreta
bina, primum quidem die Decima mensis Martij
1777. Anno, ad Comparitionem ejusdem Mgci Podoski,
Contumaciam Gnosorum Fabiani Bęski Joannis Smoleń
ski Sulkowskich in officio Castrensi Płocensi prolatum, quo
per præfatos Cittos post plenarie perductum processum Les
sio turnica per Spacium quatuor Septimanarum
tum solutio per pœnam quadruplicem, in subla
tionem Condemnationum pœna triplex quatuor
decem marcarum Polonicarum in rem Mgci Podoski est de
mandata; Valoris vero equi et vestitus Concoloris
Comprobatio in sequentibus est injuncta. Alterum
vero Decretum sub die trigesima mensis aprilis
anno 1781 prolatum ad actoratum Mgci Podoski Solimet Gso
Bęski pro satisfactione primitivo Decreto pœna
litatis.

dictionis Jdem Mcus Gabriel et Karwowski Karw...

litatis ~~[illegible]~~ institutum ~~[illegible]~~, quo itaq satisfactio
in pœna turrica primitivo Decreto est injuncta
Solutioq marcarum primo pro succubitione Dilationis
majoris pœnæ simplicis, pro attentatis violen-
tijs pœnæ quadruplicis, in sublationem Condemna-
tionum pœnæ simplicis, pro equo Undecem aureo-
hungæ pro Concolori vestitu quadraginta florenorum
Polonæ in sublationem Condemnationis in termino Sa-
tisfactorio obtentæ pœnæ Duplicis quatuordecem
marcarum Polonæ ~~[illegible]~~ a Gnoso Bęski, in rem Mgci Po-
ski est Constituta, in tertia quoq Cathegoria respec-
violentiarum protestatione Coram actis Crenæ Plocensis die
27. mensis aprilis Anno 1780. facta specificatarum
Decretum dilationis Inquisitionis inter eunæ Mcum
Podoski ab una et Gnosum Bęski Parte ab altera
prolatum reponit, quibus itaq repositis superius
de actu exaratis + Decretis + satisfactionem ejusq Concludi-
in tertiaq Cathegoria vigore Dilationis Inquisitio-
nis Inquisitionem educendam determinat
ac exoptat, Jam quoq Gnosus Bęski in actoratu
suo repositis manifestationibus tam Conæ eunæ
Mcum Podoski de insubsistentia ac relevatione
Decretorum nullitateq processus ac ratione inhonestæ
Lesionis Circumscriptionis, in processus indebitæ
involutionis quam Conæ Gnosum Josephum Koskow-
ski emundare sui non Curationis ~~[illegible]~~ ac in alijs
Circumstantijs factis et recognitis, tum Trno
per eunæ Gnosum Bęski suprascriptis Mco Podoski
et Gnoso Koskowski in virtute suprascriptarum ma-
nifestationum pro Trno Condescensionis ex De-
creto Tribunæ Rni Petricoviensis hic in Bonis Koskow-
agitatæ

pro resolutione ac relevatione suprascriptorum Decre
torum resolvi in Trno Condescensionis per Decretum
Tribunalis praecommissorum edito, inquisitionem in
emundationem sui ab objectis, in omnibus supra
scriptis Cathegorijs manifestationibus et Trnis
Comprehensis, Concedendam efflagitat, et Licet
per Decretum primitivae Cathegoriae Anni 1775ti, de
expeditione per partem Cittam Inquisitionis, ac reni
tentia ejus repositionis, suo Judicio Compromissoriali
est Contestatum, cum tamen Gnosus Bęski eandem Inqui
sitionem non eductam esse Infert, Mgcus quoque ~~[illegible]~~
Podoski nonnisi ex actoratu suo eductam Inquisitione
et ex ea Decretum prolatum esse probat, proinde
Judicium Compromissoriale conformando se ad
praescriptam regulam inscriptionis Compromissori
alis teneri Anteomnia Mgcum Podoski reponere
inquisitiones ex actoratibus suis in officio Castrensi
Plocensi hisce in Cathegorijs suum ad Judicium
introductis expeditas idque in instanti, et quoniam
reposuit Inquisitiones binas primam sub die
quarta Decembris Anno 1773. alteram sub die Secun
da mensis Januarij anno 1775. ex actoratu sui edu
ctas. satisfactione in praemissis adinventa, suspensa
que resolutione Decretorum Officij Castrensis Plocensis ac totius
Negocij Causae praesentis; necessariam esse per Gnosum
Bęski in emundationem sui in binis Cathegorijs
per Decreta eadem Contumacialiter resolutis, jam
vero in tertia Cathegoria ad mentem Decreti Anni
1780mi superius de actu exarati Concessae dila
tionis Inquisitionis per utrasque Partes tam in
deductionem quam emundationem distinctim
juxta Cathegorias educendam Censet, decernendo
per Officium Crensis Zawstrensis Notariatus obsigillatas.

dictionis JO Dnus Gabriel ex Karwowski Karwowski

Quatenus Partes et quidem Gnosus Bęski in binis Cathegorij
praeinsertis ad interrogatoria Mgci Podoski ex In-
quisitionibus repositis judicialiter suum per Judi-
cium Communitata nec non in tertia Cathegoria
vigore Decreti Officij Castrensis Plocensis Concessae dilationis
inquisitionis superius Annotati, interrogatoria ad
Contenta suarum manifestationum Conscribant su-
scribant sibiq ab invicem Communicent, testesq Nom-
nent; ac super incorruptionem testium Juramentum
praestent idq in instanti et addito Mtis ad pronun-
andam superincorruptionem testium Juramenti Ac-
tam, praestiterunt Mgcus Podoski et Gnosus Bęski
super non Corruptos nec quovis modo appreciatos
testes, Interrogatoria Conscripserunt subscripse-
runt testesq Nominarunt ac sibi ab invicem Com-
municarunt testesq in aequali Numero subscripse-
runt, ~~Inquisitio~~ Inducant Partes testes; induxerunt, Inquisitio-
nesq suas et quidem Gnosus Bęski in ejusdem Cathegorijs
trinas, Mcus Podoski in deductionem suorum objectorum
ac emundationem sui ab objectis mente Decreti
Concessae dilationis Inquisitionis Inquisitionem
unam ad praesens eduxerunt, post quas educta
Inquisitiones, et suo in Judicio repositas, Controver-
sijs Partium exauditis; ad Sectionem inquisitionum
Judicium praesens Compromissoriale ‡ condescendit
Quantum Spectat Cathegoriam primam ac resolutionem
Decretorum Annorum 1775. et 1781 superius de actu exa-
ratorum Inter Mcum Podoski ab una et Gnosos Josephum
Koskowski Bęski Turski et Mieczkowski Parte ab altera
in Contumaciam prolatorum Lectis inquisitionibus tam
in Officio Crenensi Plocensi ex actoratu Mgci Podoski quam
per Gnosum Bęski ad praesens in emundationem edu-
ctis.

‡ distinctim juxta Cathegorias.
‡ ac resolvendo suspensionem superius factam.

eductis. Quoniam suo Judicio deducitur Gnosum Bęski
cum olim Gnoso Josepho Koskowski ac duobus ipsor Stre
nuis famulis ad Bona Koskowo Bogusędy, possessioni
protunc Mcor Podoskich utrorumq Congum subjecta
advenisse, ibisq per mcum Podoski nihil mali eveni
ri sperantem pro pernoctatione exoptatum et hu:
maniter potu tractatum esse, post facta itaq ad hila
ritatem tractamenta se abinvicem quasimode ad somnu
disposuisse; et primo eundem Gnosum Bęski cum ol Gnoso
Koskowski in substramine ad somnum Comparato,
se posuisse, Mgcum vero Podoski in sedili circa Sub
stramen assedisse, et Cremato adhuc cum eodem Gnoso
Bęski se tractasse, sub pretextu itaq acsi per mcum
Podoski Cremati in substramen effusionis, rancorem
ad rixas accipiendo per eundem Gnosum Bęski, la:
genam cum Cremato in suis manibus tentam
ad fores in terram projecisse, mcum Podoski ad
pectus proripuisse, et ferventi impetu in lectum pro
jecisse ibisq Eundem in eodem lectu concutere attentasse
olim vero Gnosum Josephum Koskowski ejusdem Mci
Podoski Privignum Ex substramine insurgendo
ad frameas una cum suis Strenuis famulis
se proripuisse et in eundem mcum Podoski, in lecto
a Gnoso Bęski tentum insurrexisse, omninoq dictum
mcum Podoski, Convulnerare inspirasse, de factoq ex
eodem Gnosi Bęski ad pugnam incitamento, inflictu
et Convulneratum extitisse, vixq vita privatum non
extasse, nonnisiq ab eodem vitae periculo per ol Illrem
adm Rndum Dzięgielewski Prepositum Bonislaviensem
illo tempore ad Bona Koskowo de Nocte advenien
tem Salvatum et eliberatum esse, secundarie vero
dum Gnosus Koskowski cum Confoederatis militibus
predictum.

1

dictionis JB Dnus Gabriel in Karwowski Karwowski

predictum Mgcum Podoski in Bonis Koskowo super
inaequitaverat, et varias ipsi Crudelitates
inquisitionibus deductas perfecerat, cunq Gnosus
Bęski protunc cum eoq Gnoso Koskowski non ex-
tasse, tamenq insimul Decretis praeinsertis Cren
Plocens cum eoq ol Gnoso Josepho Koskowski Turski
et Mieczkowski aequali poena poenalem esse,
Quo Circa Judicium Compromissoriale attentis
praefatis Inquisitionibus, siquidq Secundaria vice
Jd Gnosus Bęski cum olim Gnoso Koskowski circa
executam multo majorem violentiam in per-
sona ejusdq Mci Podoski non fuerat, nonnisiq
suo praesumpto incitamento primus primaeve
violentiae ex inquisitionibus comperitur esse
+ motor, Ideo melioratis quo ad personam et in-
teresse Gnosi Bęski in poenalitate Constituta De-
cretis praeallegatis ex permoventia inquisi-
tionum ad mitiora in poenalitatibq condescenden-
do decernit Quatenus Gnosus Bęski eluendo sui
illicitum progressum, turrim Castri Plocens superiorem Feria
Secunda post Dominicam Invocavit Qdlem
in anno praesenti ingrediatq, ejusq Sessionem
per Spacium Quatuor Septimanarum Continuet
et expleat, nec non in egressu de turri vadium
Capitaneale Simplex nec non in sublationem tri-
narum Condemnationum, Decreto superius ~~decreto~~
exarato Anni 1775ti de actu specificatarum per
poenam triplicem pro succubitione dilationi
majoris ad mentem ejusdq Decreti poenam
Simplicem quatuordecem marcarum Polonicarum Mio
Podoski

Podoski solvat et enumeret facturus est premissa
tam quo ad Delessionem turris quam solutio
nem preinsertarum marcar. et vadij Capi
tanealis sub pena banitionis ~~in~~ Casu
Contraventionis circa manifestationem faciendæ
publicandæ, Quo vero ad penalitatem insublatio
nem trinarum Condemnationum Unius inter
mino Satisfactorio circa manifestationem alte
rius loco peragendæ executionis tertiæ ex Regestro
penalium super eodem Gnoso Bęski ex Parte Mgci
Podoski obtentar. Decreto preallegato anni 1781.
adinventam, Judicium Compromissoriale relaxa
to in premissis eodem Decreto eundem Gnosum Bęski
ab eadem penalitate liberum facit et pronunti
at, Condemnationemq ex eodem Decreto in Trno
satisfactorio coram actis Crenz Plocenz circa
manifestationem ex parte Mgci Podoski su:
per eodem Gnoso Bęski obtentam sine penis Cassat
et annihilat. Quo vero attinet alteram Cathegoriam
ac in ea resolutionem Decretor. Officij Castrenz
Plocenz annor. 1777. et 1781. inter hasce Partes
ac alios prolatorum lectis itaq inquisitionibus
tam in officio Crenz Plocenz ad actoratum Mgci
Podoski, quam ad presens per Gnosum Bęski
in emundationem sui eductis, Quoniam Gnosus
Bęski in objectis violentijs, protestationibus anni 177.
specificatis per Inquisitiones non redarguit esse reus,
et licet Nblem Borkowski in Servitijs Gnosi Bęski extasse
inquisitiones comperiunt, tamenq avocationem et ejus
acceptionem clare non deducunt, proinde Judicium
presens Compromissoriale attentis prefatis Inqui
sitionibus
a quonam sit acceptus.

dictionis JP Theus Gabriel in Karwowski Karwowski

sitionibus conformandoq ad resolutionem Consilij
Permanentis sub die 16 mensis Januarij Anno
1778 sancitam, quo ad personam et pœnalitate
Gnosi Bęski sublatis Decretis Crenę Plocenę superius
de actu hac in Cathegoria exaratis, quo vero ad
alias personas in toto manentibus eundem prædictum
Gnosum Bęski a pœnalitate personali et Crume
nali Liberum facit et pronuntiat, in sublationem
vero trinarum Condemnationum in Decreto Anni
1771 de actu expressarum in officio Crenę Plocenę
obtentarum pœnam triplicem pro succubitione Dila
tioni majoris hac in Causa receptæ ad mentem
præinsertorum Decretorum pœnam Simplicem Qua
tuordecem marcarum Polonę in termino quo supra
sui egressus de turri Gnosus Bęski mgco Podo
ski sub eodem rigore in casu Contraventionis circa manifestationem fa
ciendam extendendo solvat. reliquas vero Conde
mnationes in terminis satisfactorijs ac quoqu
modo hac in Cathegoria ex parte ejusdem Mci Podoski
super Gnoso Bęski obtentas Judicium sine pœnis
Cassat et Annihilat. Quo vero attinet valorem equi
ac vestis Concoloris circa Decretum officij Crenę Plocenę
die 30 mensis aprilis Anno 1781 prolatum per Mcum Pod
ski Comprobatum et resolutum licet quidem de Nobili Bor
kowski apud Gnosum Bęski in servitijs extare inqui
sitiones mentionantur, de equo vero et veste Concolori
utrum sit per eundem Gnosum Bęski mgco Podoski
acceptus Eadem Inquisitiones non testantur, jam quoque
Gnosus Bęski hincce equum per Ol Gnosum Josephum
Koskowski

Koskowski Mgco Podoski acceptum, per commutationem
pro equa ac additione undecem florenorum Polonorum ab eodem
ol Gnoso Koskowski habitum esse infert, et in suplemen
tum Inquisitionum ad Juramentum se trahit, pro:
inde propiore eodem Gnoso Bęski uti Citto et se trahen
te ad Juramentum adinvenit, decernendo Quatenus
Jd Gnosus Bęski evadat, in eam Juramenti Rhotam
prout eundem equum et vestem Concolorem cum Nobli
Borkowski a Mgco Podoski non accepit, sed sibi ab olim
Gnoso Josepho Koskowski Commutatos pro equa et addi
ctis Undecem florenis habuit, exindeque ad solutio
nem valoris equi et vestis Concoloris Decreto prae
inserto Constituti non tenetur idque inmstanti et
additur Mnlis Judicialis ad pronuntiandam Jura
menti rhotam, praestitit memoratus Gnosus Bęski
rhota suprasera per Judicium ipsi deprompta, quo
attento Juramento non posse Mgcum Podoski solu
tionem valoris equi et vestis Concoloris a Gnoso
Bęski virtute superius exarati Decreti praetendere
Sententiat quinimo sublato in praemissis eodem Decre
to praetensionem hanc respectu vindicationis pro equo
et veste Comprobati valoris ad Successores ol Gnosi Jo
sephi Koskowski dicti Dziedzic, substantiamque ipsius
regulandae determinat, regulatque praesentibus. Quo vero
ad tertiam Cathegoriam ratione objectarum violentiarum
stante Condescensione hic in Bonis Koskowo ex mente
Decreti Tribunae per Judicium Trre Zawskrzenae Notariatus
expedita Mgco Podoski attentatur, lectis inquisitionibus hac
in Cathegoria de noviter per Partes eductis, siquidem suo

dictionis "Jd Dnus Gabriel in Karwowiecki Karwowiecki

Judicio deductum est Gnosum Bęski sub tractu prae in-
sertae Condescensionis Mgco Podoski per fenestram
Mgcum Notarium Trrem Zawskrenę Inquisitiones
tunc temporis expedientem pro refectione exoptanti
occasionem ad pugnam dedisse, eundemq ad pectus
proripuisse, in terram prostrasse, postratum huc et
illuc divagasse, vestem superiorem et indusium in
eodem Mgco Podoski dilacerasse, Concutere attentasse,
+ ac obsanguinolasse, verbis indecentibus per Utrosq
ab invicem se Laesisse, Securitatem publicam circa
actus Officiosos ab omnibus observari debitam violasse,
Quo circa Judicium Compromissoriale attentis
Inquisitionibus studendoq Justitiae ac aequitati, Pu-
nibili eodem Gnoso Bęski adinvento et Licet majores
promeruerit poenas admitiora tamen condescendendo
decernit, Quatenus Idem Gnosus Bęski Feria Secunda pro
Dominicam Misericordiae in Anno praesenti Turrim
Castri Plocensis Superiorem ingrediatur ejusq Lessionem
per Spacium Unius Septimanae sine intermissione
Continuet et expleat, nec non in egressu de turri
poenam Duplicem Quatuordecem marcarum Polonicarum
Mgco Podoski Thesaurario Raciąziensi solvat et enu-
meret, facturus est praemissa tam quo ad Lessionem
turris quam solutionem marcarum sub poena banito-
nis in Casu Contraventionis circa manifestationem
faciendam publicandam. Quo ad actoratum Gnosi Bęski
in puncto objectae Circumscriptionis ac aliarum circum-
stantiarum quoniam ex ejusdem Inquisitionibus dedu-
citur Mcum Podoski varijs in Locis Gnosum Bęski
in honore Laesisse et diffamasse, in secundariamq

Cathegoriam.

Cathegoriam cum alijs ~~suis~~ Complicibus temere involvisse objectas violentias protestationibus superius de actu expressis Anni 1773tij non deduxisse, impertinenterq circumscripsisse, proinde attentis praefatis Inquisitionibus pro ejusq temerarijs in Causam facti una cum alijs personis involutionibus laesionibus ac circumscriptionibus punibili eodem Mco Podoski adinvento decernit Judicium Quatenus Idem Mcus Podoski turrim Castri Plocen Feria Secunda post Dominicam Jubilate in Anno praesenti Superiorem ingrediatur, ejusq sessionem per spacium Unius Septimanae Continuet et expleat, nec non in egressu de turri poenam Duplicem Quatuor decem marcarum Polonicarum Gnoso Bęski Solvat et enumeret, facturusq praemissa tam quo ad sessionem Turris quam solutionem marcarum sub poena bahitionis in Casu Contraventionis circa manifestationem faciendae publicandae. Protestationes vero suprascriptas nihil honori et existimationi Gnosi Bęski nocere debere determinat, in reliquis vero praetensionibus ab invicem per Partes ad se habitis Judicium perpetuum indicit silentium; Inquisitiones vero in officio Crenae Plocen eductae, superius de actu exaratae per Mcum Podoski repositae rursus Sigillis gentilijs Mgci Superarbitri et Arbitrorum obsigillatae ejusdem Mco Podoski extraduntur. et de extraditione Judicium praesentis quietatur. Decreti praesentis vigore.

Bartholomaeus Mazowiecki Tribunus Major Vice Capitaneus et Judex Crenae Srenensis Terrae Zawskrensis a Partibus utrisq inscriptus Superarbitrum mppria

Bartolomeus Zakrzewski Vexiliferida Zawskrensis ex Parte Gnosi Fabiani Bęski locatus arbiter mppria

Josephus Lossowski Burgrabius Crenae Plocen ex Pte Mci Podoski locatus Arbiter mppria

dictionis Jo Mcus Gabriel ex Karwowiecki Karwowiecki

Offm praesens Crenz Capit Plocenz ad oblationem
M Joannis Podolski Thesaurarij Raciąscienz Dni
Compromissoriale infrascriptum in Bonis inferius
nominandz Jnr se Offerenz ac alios prolatum man
busq Mcor Superarbitri et Arbitrorum subscrum
reproducenz ad Acticandz Actisq praesenz ingrossandz
Suscepit in tenore sequenz (Inserat) Originali
cuiusq Decreti Circa Acta praesenz est Relictum
In Cro Plocen Fra Secunda pt Dcam Invocavit Dn
Dragerimalem pro ea scilicet Die Daima Mensis
Martij Ao Dni 1783tio.

dictionis "Jts" Dnus Gabriel in Karwowicki Karwowicz

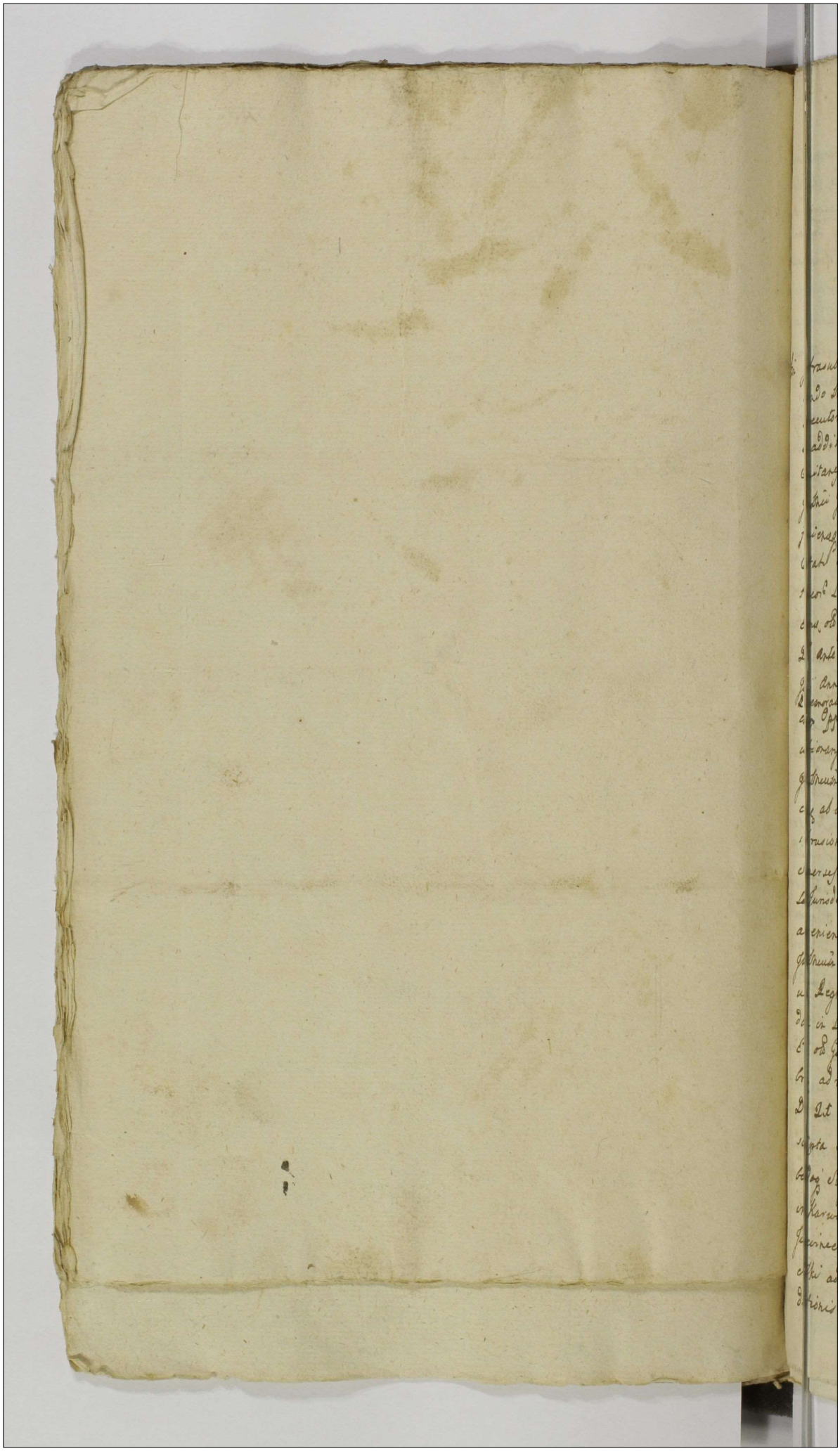

Prog

№ 16.

105

Actum in Bonis Łężyn Gri Ludovici Brzeziźeński hereditarijs ante Portophoricum Curiæ in Yoni sitæ Feriâ Quintâ post Festum Sancti Mathiæ Apostoli Die 13. Mensis Martij Anno Domini 1789no In Presentia Honorabilium Francisci Czachorowskie et Joannis Strowicki rerum Bonis Dni Gradi Provisi Philippi Strasiny de Bonis Czerszino authe et Jurati actui Gesti adstantium Eiusq; auctorantis

Infrascriptus Executorialis Burgi Cast Bobr Terræ Dobrinensis satisfaciendo Muneri officij Sui Burgrabiatus ex vi Suspensionis actus Prioritis Executorialis per Obd Gum Franciscum Lucas Sniechoski Burgi Cast Dobrinensis ex additione Dni Josephi Mathiæ Lisi Nobilis Radicz Vexillifori et Olim Capitanei Cast Bobr Terræ Dobrinensis in Personam Ejus ad peragendum pro re Obd Dni Gabrielis in Karwowiecki Karwowiecki Succamerarij Bobr Plocensis facienda Parte Legis de Bonis seu Personæ Gri Ludovici Brzeziźeński Citati Partis Jurevicitæ Executionem habita, ~~expedito~~ in Fundo Bobr presentato Łężyn Die 27. Mensis July Anno præsenti 1788vo per Eumdem Obd Gum Sniechowski inscripti et ad acta Cast Bobrowniczensia Feriâ 2da ante Fm Bm ac Gloriosam Virginis Mariæ Assumptionem Hesterno die 29. Mensis July Anno Eodem modo Citato facta per eund

Palatinatus Plocen autor Jurecinecen per Ignatium Franciscum Czach
uski Plenipotentem Comparens, Cui quidem Plenipotenti nomine Illustris D
Principalis Sui reproducti Documentis in Superiori expressis ac
supersessionis indigitatis Nominatum Decretis Judicij Tribunalis
Petricovien signanter ultimario ij 16. Mensis Martij anno proxi
rito 1792. Petricovij Inter Dñm Ignatium Gabrielem in Karwowicki Ka
wicki Succamerarium Bonorum Plocen ab una et Dñm Ludovicum Pr
szewski parte ab altera Designata Satisfactionis Decreto anteri
in puncto Ingressionis Turris Castri Plocen Ejusq; per Medium Ann
tinuationis et quod si Contravenerit desuper data precio Impetrando
rio Militari a Commissione Bellica intrusionis Ejusdem in Turrim pr
sacer plato ac Manifestatione Coram actis Castren Plocen D
27ma Mensis Aprilis anno Eod ex personali Comparitione Dñi Ka
wowicki Succamerarij Bonorum Plocen Partis actoreae Jurecinecen
contra Dñm Ludovicum Przeciszewski respectu Turris Ejusdem re
ingressionis Decretoq; Superiori Tribunalis ultimario Contraven
nis de Diligentia in praemissis ac promptitudine Impetrandi D
Militaris fine Ejusdem Dñi Przeciszewski Comprehensionis d
rior Gradu intrusionis facta reponitis Latius in se constantibus
Dñm Dñm Czachorowski Plenipotens nomine Dñi Principalis Su
Partis actoreae Jurecinecentis ad Praedictum Decretum Tribunalis Ltri Pe
viene ut Supra de actu exarati in Contumaciam adhaerendo anteri
Judicij Tribunalis Ltri Petricovien ad Comparitionem Partium subse
lati, de Persona Dñi Ludovici Przeciszewski Partis Citatae Jurecin
Executionem fieri et peragi Curaq; ad adductionem Plocien Ar
Militari offo Suo assistenti sub Custodiam quorumq; in Turri
sus non erit accipere permitti postulavit. Cujus vitaq; postulati
Juriq; Communi offerens prasens uti licita annuendo Licet Dñs
dovicus Przeciszewski Cita Jurecinetus nullis reproducti Suis Coram
defensis Juridicis nisi Clausus cum Nominibus Ipsi Insern
ac adyis aliquot Personas excedentibus, Armatus forti Manu
bardam in Manibus tenendo Suo coram offo Comparere renitu
et Personaliter stans in fenestra aperta una fistura fenestra de
Effusio Sanguinis erit nullomodo etiamsi ad privationem vitae
mittam aliquot vicibus ad Bombardam torquiceret sese porripiendo cap
re Manificavit, taliterq; Armata Manu furibunde Certando rebellio
Ejus Executionem Impugnavit fieriq; nullomodo adnivit. Tacuit pars

tesapus Cerasacensis cum Suis Vincentio Saprocki Cohortis Rabio
nalis Loricatæ Jo Thei Lipski Generalis Leytnantis Exercituum Rei Com
militis Brahij Militaris Suo offo assistentis Commendam, Militibus
hominibus cum Securibus adducere jussit, adductis Securibus ad aulam
fores exsecare omnino desnardavit, Quo vero Przeciszewski ad Eam
hominibus explodere ex Bombarda longiori in tribus terendo, vitaq; pri
vare asseuravit, tamen resteans, facta cum Suis Commendante accorda
tione admissionem in aulam approximit Eamq; aperire jussit, qua
aperta Militibus in Eam Curiam ingrediendo disarmato Eo Jo Prze
ciszewski et hominibus Inservientes facta offo Suo Executoriali Securi
tate in assa Ejusd Brahij Militari ad peragendum Executionem sese ac
cinxit ~~pedicinij et prædictum~~ ~~Eam Partei actoreæ~~ ~~Jurisdictionem~~ ~~citi~~
~~Hesse decernendo~~ Cumq Quo Ludovicus Przeciszewski Partem Cita Jure
vi rebellionis Ejus Contumaciæ Contrariam
victatus Sub Custodiam Suam quousq Plocian ad Ingressum
Turris Castri Ejusd non adductus porrexit. Bombardas vero longio
res Septem et unum Par Scloperos Circa Ingressum aulam ab Eo
Jo Przeciszewski quam hominibus Inservientibus recepta per Mili
tes ad requisitionem Thei Commendantis ut ad Commendam Ejus trans
portentur offo pravens ne aliquos Partis Citatæ Jurisdictæ scilicet
Jo Ludovicus Przeciszewski interatur præjudicium, Eam armaria Plo
cian adversus in Cancellaria Castri Ejusd presentare præsentata
In Ibid ad receptionem Eius Jo Przeciszewski relinquere declarat
finito itaq; actu Diej hodierno offo pravens ut ad Effectum Supra
scripti Decretum Tribunalis deducetur ex quo pravens peragitur
actus Jurisdictionem Suam ad adductionem Jo Ludovici Prze
ciszewski Partis Citatæ Jurisdictæ cum Brahio Militari
Plocian transfert. Tandem actum Plocii ante Turrim Ca
stri Ejusd Die 17 Mensis Martij Anno quo Supra Presentibus
Eius ac subscriptis Joanne Zawiczki et Paulo Sulkowski nec non
Alijs quam Plurimis ad actum Specie Congregatis cum Sub D. Leonardo Strzyżowski
Strazny de Bonis Czerwino Antke et Jurato actuj Officialatus Cujusq; auctoritate
Offo Jgnt Supra ex Translatione Jurisdictionis Sui ad adductio
nem Jo Ludovici Przeciszewski Partis Citatæ Jurisdictæ Plocian
sem Jurisdictionem Suam tandem qua fundata
facta observata omni ~~Solemnitate~~ Solemnitate, observandis Decreti Judicij
Tribunalitij Actii Petricovicæ signanter ultimarij in Superius expresso
acta indigitato ad requisitionem Jo Thei Gabrielis in Karwiczecki Kar
wiczecki Succamerarij Plocen Partis Jurisdictionem Eius Ludovi
cum Przeciszeski Partem Jurisdictam in Custodiam Copiæ Militaris
adductum personaliterq; Coram Officio Suo Comparentem, in Presentia

Gsorum ac Nobilium in actu praesenti expressorum nec non Mtis Rni Gnal
Officio praesentis Executoriali apparitoris in Turrim Castri praesentis introduxit
in Eadem Turri usque ad ~~satisfactionem~~ plenariam Sufficientemque Decreti
toties dicto superius Tribunali Rni Petricoviensis de data ejus 8 anno spe
ficato satisfactionem ~~introduxit~~ reliquit actus praesentis robore.
Dismas Skarbek Cieklinski Burgr Cast Bolz Terrae Dobrinensis mpp

Officium praesens Crenensis Capitli Plocensis ad Oblationem Gsi
Mathaei Milecki Actum Executorialem tam in Bo
nis Łazyn qm hic Plociae pro re Illris Mci Gabrialis Antoni
in Karwosiecki Karwosiecki Succamerarij Pltus Plocensis pro
Burgr Crenensis Bobrovnicensis Terrae Dobrinensis expeditis manu
ejusdem Officij Burgr Supserum reproducentis ad Actitam
actisque praesentis Ingrossandis Suscepit in tenore sequenti / ceterum
Originale ejusdem Actus circa acta praesentis relicti
In Cro Plocensi Fra 2da post Dm reminiscere Quadrlem pro Sulice
Die 17ma mensis Martij Anno Dni 1783tio

Actum In Fundo Benorum Rzesy Dyque In Tmo Condnis prtibus Designato Feria secunda post Festum Sanctæ Lucie Virginis et Martyris proxima Scilicet Die Decima Sexta Mensis Decembris Anno Dñi 1782

Coram Nobo Matthia Parzewski Burgrabio Crnę Plocens In presentia Pręc Nobilium Fabiani Grzybouski Camerarij Tmi Lanckorensę Joannis Kociełki Vice Regentis Tmi Thomæ Kowalewski Melchioris Mieczynski Burgrabiorum Crnę Plocens Sigismundi Draminski Pauli Wolskiego Josephi Niedzielski Casimiri Wilanowski aliorum Plurimor N.N. ad actum presens Congregatorum Mlis Rni Gnalis Prędi Nicodemi Hurlucz de Dwierzno Archi et Jurati ad actum presens evocatorum assumpto et eundem auctoramento Officium Supranominatum Burgrabiale Crnę Plocens Condo In Virtute Decreti judicij Crnę Plocensis Feria secunda ipso Die Festi S. Martini Pontificis venerandi scilicet Die Undecima Mensis Novembris Anno presens Inter Reverendum Casimirum Niedzielski abbatem et PP. Josephum Brudzinski et Albertum Lemianowski aliis prte abultra pro latis Quo mediante Dno Condio PP. Matheo Lisowski et Matthia Parzewski Burgrabiorum Crnę Plocens ad fundum Benorum In actis Contentorum captato tempore est determinata eadem Dnis sententiatum est ut Jnsi PP. Burgrabizani us absentia non Obstante mutua Partium sumpta premissa fatenę assistentia ne Credendi Condescendi de admptione fundorum Protestatos dissidentijs Injurijs Damnis Ingressuris, Jnvectigent, Jnquisitionibus expediant Justa prosequutione Litis negotij Excipiant, juxta super quo Interint Jmpugnent, Omq; mesquard Rigores Decretorum Ametant, Calculum scindi cujq; Competierit Rudendum Injungant, Partes in Omnibus et singulis pretensionibus nihil Jntactum et Jmmolatum relinquendo prout exigentia legis et Justitiæ Tmenum eadem tamentorum finaliter Decidant, Dirimant, ac mederentur cujus rei quo num Decisionis Partes utrinq; Juramento ac acquiescere ac Jurisdictionem prte subpœna Omnis Illo Jn Omq; Cancellis super prte Contravenientis Publicandum Debeant, ac teneantur alias Dnis Eos premissa fatenę assistentia ne Cedente et requisitione P. Casimiri Niedzielski Originalitus factis juta tempestiva per literas missibiles Assistentiam adfundum prenallegatum Benorum in actis Contentorum Officiose Condescendendo Jurisdictionem suam Officiosam premunitoria prius pace et securitate Publica cum actu Ejusmodi servari solita fundatis Quo fundata Jurisdictione Partes ad Judicium Comparentem suo Foram Officium Mlis actus adstantes auctoramento Injunxit Quo Jn Omq; auctoramento Partibus et Dnis P. Casimiro Niedzielski tacte citatis prtis PP. Josepho Brudzinski et Alberto Lemianowski Citatis et actoribus prtis Constantino Lemianowski Decano cum prtis P. Francisco ab Sigmonciealie ejusq; P. Brudzinski Certis cum per Martinum Corum Officio presens Condi Comparens et cum Jnstis Contravenientibus Quarum Prtium Contravenientium Ductus Remissis Officium presens Suspensus Tandiu per revolutionem totius Causæ et negotij tam Jn probatis quam Obtentionem quam emendatis quam Abolitis ad Sententia Omnium et prtalium Partium utriusq; pro variam esse Jngredientium penitusq; pitum Edmendam Censet ideq; Instantiam

et Curiam

et ad Iteratas illis Judicis ad pronunciandam Juris Rotham super in exemplatione
Testium Praestiterunt et quia P. Nidzyerski suo pro Interesse P. quoque Alberti
Pomianowski suo et aliorum Citationem et Socidationem me per quid praetendunt
Justum Duernit Quatuor Partis Interrogatoria Conscribunt, sibi admitti cum
mentis Testes ad notatos subscribendi requisitis per suam pari Numero Testi
educant, Judicium instante Et Quoniam in satisfactionem sententiae Officij sui
regulata Concipiendum sibi Admitti communicanent Subscriptarum
Testium per suam Pari Numero Testium Educendi ad Juris Lectionem Officium
pronus Condescendit Quibus Lectis et matura deliberatione perpensis et Dis
patis ac Examinatis nec volendo suspensio rem suspensis in Quando qui
Exigit Inquisitionibus Constat P. Inquisitor Bnedzinskis praetium suum
Ordinatorium usq ad hic arrivali ad Huiusmodi Ordinis ad Castrum Castra
et Colligendi Concessisse vij ejusd Concessionis ad eum praemissum praetium
Consulatrasque dicti Colligendi mensurasque hoc in tempore P. Albertum Pom
nowski impertinentis dum Partis ad alterum accessisse accurrendi Jenum
Castratum ad ejus pars sui Obligatorij super hoc praetij quod plene ex
tum est, Colligere Citatis Citatisque ad hunc diem executum Collectum
ab eis minister Rationem ad Partis ad Jurem Concessisse Obtemperino lap
et post alterius ad pro Numeris Accessisse et interam ad protractis p
praedictum Citationem Collectionem praefati primi Citati tam P. Pom
nowski quam Bnedzinskis mediatorem Jenis per ad Consultat
Interesse et Domum suam ad recipe alterum mediatorem minus
Citatum in loco Citato citatum relinquisse et in nihilum redigere Causa
Commissionis varias per P. Pomianowski super P. Nidzyerski Com
Curiae Judicis solidis pretij propalatis et in Citatis praemissionibus
praetensionem in P. Nidzyerski ac Consequisse alterius mandatis
Inquisitionibus Citatus principis pro his itaq ad alios Inquisi
tionibus Citandi non pote ejus Citatis Evadere pariter Citatus
mandat Citatum P. Albertus Pomianowski pro Impetitio
sui Implicatione factaq Concessione turnum et Pleurae Superiorum
et pro Citata audienda pte Dni Invocavit Quod Vum Jnanna Dur
1783 Viventum Jneat curaq Inquisitorem Turnicam per spatium unius ejus
mane sine Interruptione Continuet et Explicant Prout Bnedzin
opus Facta Citatione ac Curata Invocatione curae Inquisitorem Jum
Locis pro quod spatio tuum Dienum similiter curtineat et Expe
rec non pro Edicto P. Pomianowski ut P. Pomianowski pariter
pliens Quatuordecim Manus Pod jurevero P. Bnedzinski pariter
Simplicem Quatuordecim Manus Pod etiam Jncludens vadiorum
manus ad Evocandi ejus subpoenae Partis Illo in Quod Citatis
petitis Citatorem tuiens Partis Citatus Coram Officio citatis Curae Pom
Subsignare. Cupiam vero P. Nidzyerski ab Citatis Et Pomianowski
Bnedzinskis plene emunditus et quepiam non vindicatus ejus nos
de agendis Impetitione prolibero Citatis Citatus P. Pomianowski Urbis

Mathias, Starczewski Burgrabius Cenz Woiny Judex Cri

Offm Pseno Cre Capitt Ploce ad oblaonem Gsi Casimiri Nidzgorski Decrum Condite infrascript in Bonis inferius nominanq inter ptes infraexplananq per Offm Burgte Cre Plocen protat manuq ejusq Officij propria Subscript reproducen ad acticanq actisq praesen ingrossanq suscepit in tenore Sequen (inseratur) originale ejusq Decri circa acta Psen est Relict

In Cro Ploce F. 2. pt Dm Invocavit Quadrtem proxa scilicet Die 10 mensis martij Ao Domini 1783.

18 109

Actum in Oppido Siepre in platea Judaica Domo Infidelis Marek dicto Zebaty hereditaria Feria Quinta in Crastino Festi Circumcisionis Christi Domini Die videlicet Secunda Januarij anno Ejusdem millesimo septingentesimo Octuagesimo Tertio ibidem Sitta

Coram Gnoso Joanne Susephowski Burgrabio Castren Plocen in praesentia PP ac Nobilium Athanasij Sarnacki et Alexandri Kaczynski ac Aliorum plurimorum Nobilium ad actum praesen Congregatt, nec non Mlis Regni Generalis Providi Casimiri Olbrysiak de Oppido Siepreauthi et Jurati ad actum praesen acclamand assumpti et Eundem acclaman

Officium Suprascriptum Burgrabiale Castren Plocen Executoriale insistendo Legibus Regni de peragendis Executionibus Sanctis satisfaciendo muneri Officij sui ac parendo additioni a Magnifico Josepho in Zahnewo Zahnewski Poullatore Siepren et Judice Castren Plocen ad infrascripta peragenda per expressum in Personam sui Officij habitae, in virtute Condemnationis in Castro Plocen in Terminis Querelarum ac Causarum Officij anteriorum Continuandar Feria Secunda ipso Die Festi Sancti Martini Pontificis Venerandi Die videlicet undecimo mensis Novembris ex parte Magnifici Nicolaj Suminski Suppari Terrae Dobrinen Actt super Perfido et Infideli Judaeo Marek mercatore Siepren Citt respectu non solutionis Summarum binarum primae Octingentorum florenorum Polonicalium ex Summa majori mille Sexcentorum florenorum Polonicalium per Ipsum ad Scriptum manuale contractt restan, alterius Trecentorum itidem florenorum Pott pro lana per Citum modo licitato ad Compactum verbale a se actt accepta una cum provisione in lucro ulterioris fortis faciend Executionis obtentae et publicatae ex Requisitione ejusdem Magnifici Nicolaj Suminski Supparij Dobrinen Officiose factt ad Suprascriptam Domum in Platea Judaica Siepren Sitt cum Suprascriptis Nobilibus et Ministeriali in actu Expressis Officium hocce Executoriale Condescendit Jurisdictionem quam Officiosam praecui Edicto pricuspace et Securitate circa actus Officiosos servari solita fundavit,

Ao Elapso 1782.

Partesq ad Comparendum Suo Coram Officio Burgrabiali Executoriali aula
re injunxit Quo in Termino acclamatorio pariter Comparens Nobilis Ana
sius Karnacki ejusdem Mtis Seminski Suppanij Dobrinen impetratus Plo
tens petiit ejusdem nomine Mtis Suppanij Seminski actt Juris
officium Pten Executoriale Burgrabiale Executionem
praefatae Domo Infidelis March Judaei Sieprien haeredi
fieri peragi est Exequi Cujus postulationi Partis actt Jur
cen Officium praesens Burgrabiale Castren Plocen annuendo
Expedire in fundamento Superius de actu Ex
ta Condemnationis super praefato Infideli March
deo Sieprien Citt obtenta pervicto voluit, Verum quoniam haec
mus in Platea Judaica Sieprien Sitta ejusdem Infi
March Citati haereditt Sufficienter processu Officio
senti Burgrabiali Castren Plocen Executo
li necdum Convicta esse deducitur Idcirco Of
cium hoc Burgrabiale Executoriale ne Cuipiam
um hac in Causa praejudicium inferre videatur, apro
Executione Suprascriptae Domus totaliter Sup
sedit, Causamque praesentem cum toto ejus effectu
Partibus Ipsis rursus ad Judicium Castrense Plocen pri
et proximos Termines Feria Secunda prius et proxim
ab hinc in Castro Plocen Celebrandos pro finali resolu
Judicandam
ne; remisit Remittitque praesentibus Sa
servando Terminum Partibus in praeallegatt Judicijs suis Sive
ad citatione Comparendi paratum peremptorium
crati Sui Executorialis vigore.

Joannes Szczepkowski Burgr Crn Plocen

Officium praesens Crn Capitt Plocen ad Oblationem Gsi Mathaei M
cki Supersessionem ab Actu Executoriali in Bonis inferius
nominanae per Offm Burgle Crn Plocen factt manuq ejusd
~~[illegible]~~ Officij propria Subscriptt reproducen ad acticanae actisq
praesen ingrossanae Suscepit in tenore Sequen (inserat) Om
nate ejusq Supersessionis circa Acta Relictum

In Castro Plocensi idq sub Celebratione Judicior Feria 4
pt Dni ~~[illegible]~~ Quadrtem pxa scilicet Die 26 Men
martij Ao Domini 1783tio

Actus in Oppido Siepre in
Platea Judaica tactae Se
persessionis ab Officio
Burgi Executoriale
Expeditt
1783tio

Actum in Fundo Benarum Kopobrudy sidy in Termino Compromissi per literas Innotescentiales Partibus Designato Feria Quarta Ante Festum Sancti Valentini Martyris proxima Scilicet Die Duodecima Mensis Februarij Anno Domini 1783

Coram Mro Benaventura Vilhelmo bini nominis Ciothousski Cameranio Tum Plocens per Partes Infra scriptas ubiq; Inscripto et Impetrato Superarbitro et Supremo Judice Tum P.P. Mathia Antonio Starzewski ex parte Mri Antonij Kopobrudzki Laurentio Sokolnicki ex parte Venerij Thome Tubilli Locatis Arbitris Burgrabijs Castrensibus Plocens ibus in presentia Mll. PP. ac N.N. Francisci Lugowski Pincerne Reipubl Plocens Adami Laczynski Cameranij Granicialis Pltus Plocens Melchioris Mierzynski Joannis Niedzwiedzki Burgr Creng Plocens Mathie Swierczewski Laurentij Dmochowski Valentini Dalewski Thome Kruszewski Josephi Malinski Martini Skarzynski aculeis Plurimorum N.N. ad actum presentem Congregatis nec non Mlis Nris Judis Inscripti Andree Rusy de Kopobrudy Authi et Juratis ad actum presentem acclamantes Assumpti eundem acclamantes.

Judicium Suprascriptum Compromissoriale Jnfundamento Inscriptionis Compromissorialis In Banco Jn Terminis Communibus Tribus Plocens Districtuum Rawiczensis simul et Plocensis Feria Tertia Post Tum Sanctorum Omnium celebrat Die Quinta Mensis Novembris Anno Elapso 1782 per Mum Antonium Kopobudzki ob Joannis Thesaurarie Plocens Filium abuna et Mum Thomam Tubilli ob Antonij Filium prte ab altera Jtem et Quo agnitis Quamdiante Inscriptione supramemorata Data est potestas Mris supramemorato Superarbitro Capitulo tempore prescripto Literis Jmmo tenebrialibus Duabus Septimanis ante Disjudicationem prefati Compromissi per Mum Superarbitrum edendis Aspignando et prestigendo una cum Mris Arbitris per unum aquavenque Diem Locandis Censibus tam ad Judm Terre Plocens quam Offm Creng Jtem Plocens promotas in Omnibus Circumstantijs pro Justo et regio Disjudicandi processum Jn Judicio Tum et Officio Creng Plocensibus Obtinde Cognoscendi et Resolvendi Inquisitiones seu sententia dicendas debuntur Jurisdictionas totias Quotias opus fuerit Expediendi Justa Excipiendi Circumscriptiones animadvertendi Census super quo fuerint mente Legis Extendendi Rigores Amouendi Crimes prostigendi adictationes cum Libera formatione attestationum Examinandi Dubia queuis Discutiendi Eliminandi nes actuum cuius cuiore fuit apparuerint Demandandi benefactionem Omnimodum Partibus presentes adinveniendi partesq; in Omnibus et singulis pretensionibus nihil intactum et Jmsolutum relinquendo ad Contenta mandatorum et prestationum pro Justitia premissa quouis appellatione non Obstantibus quibusvis mandatibus et Tribus Contumatia Cujusvis pris aut recessu non attentis finaliter etiam Coram uno Mro Superarbitro Disjudicandi et moderandi promittens Jnsuper Ego prtes Jd Omne quid quod per eumq; Mrum Superarbitrum ac Mros Arbitros gestum factum Decisumq; fuerit pro ratho Grato firmo et valido Suscepturas et in nullo quidam ad mentem constitutionis Contradicturas alias eidem Inscriptione pulsus in se diffidentes facta tempestiva per literas Jmmotescentiales Die Quarta Januarij Anno subscripto Datum Emanuel Manu Mri Superarbitri

Supervarbtri prvmia Subscripta Dñi judicaliuris Causse inter Ptes suprascriptas
vate Diem Judiciarium Determinarunt ad Benagnacta Contenta Condecendit obligq
sendendo Jurisdictionem suam Officiosam promissa prius Pace et securitate Publica
ac actus Judicius servari solita legi precepta fundavit Quafundata Jurisdictio
Partes Adinscribendg Comparitionem suo Coram Judicio acclamare Intimavit Quo
Termino acclamatorio Partes et Quig P. Antonius Kosobudzki Thesaurarig
acte et citate Ptis P. Thomas Ztubicki acte et citate pbli P. Marianna Dedzyna
ejusq P. Thome Ztubicki Conjux in Aptia sui mariti acte et cite pbli Dñi Alb
et Margaretha de Penis Kosobudzy subrogati acte per eumq P. Thomam Ztubicki
Coram Judicio presentq Compromissoriali Comparentq et eorum Judici Contraveniri
Quarum Partium Contravenijs in Judm suum Inductis Exacuitis Judm presentq
no expte P. Ztubicki Conjugum pro Tmo presentq Compromissi Conq P. Kosob
bii Respectu attentatae Violentiarum aliarumq Circumstantiarum dicto Legitimo Agnos
bus in Causa prosequi Jubet in processibus Ulterioribus earumq Partium
versijs in Judm suum Inductis Exacuitis, Litis Quidem Dñus Kosobudzki in virtu
relationem per se Conq P. Thomam Ztubicki tam Rne Literis Missibilibus ad Rnd
Rndmum Ubrpse Canonicum Plocensq directis absq specificatione Date et Amissi
Circa Agitationem Causse in Judicio Tmi Plocensis in Plonsko Sabbo post Festa
nia Sacri Pentecostes Anno proxime preteriti 1782 Anno Manu Mei Ad
Woznicki Subjudicis Tmi Ptis Plocensq locum Mei Judicis tenentis prom
scripta quam maxillonibus suis Circumscriptionis Jrm. Varia Incongrua gesta
clusionis penas suo a Judicio adnexum legis Talionis super P. Thoma Ztu
prosequq Instat et Concludit Quia tamen P. Thomas Ztubicki tutando se m
altionibus binis prima quidq In Novembris Termino Lawacimenq Feria Quar
In Crmo Festi S. Pauli primi Eremite subiit Die 16 mensis Januarij Altero
Sequi In Tmis Communibus Tribus Plocensq Feria 3tia post Dñi Octavi
per P. Ztubicki Anno elapso facta Varias in se Graves Obrectiones et Circum
nus Rudolphi attentis Quibus maxillonibus, Decretq In Judicijs Tmis Plocensq
Plonsko Sabbo post Festa Solennia Sacri Pentecostes proxima Videlicet Die 2
cis Maji hoc Anno ad actoritatem P. Kosobudzki pro Circumscriptione ac
formandum Prum Comparitionem P. Thomae Ztubicki pro Subsequenti C
utrum in Obicitis P. Kosobudzki persistit nec ne Declarante tam Manifestat
rem actis Tmis Plocensq in Causis P.P. post Tmm S. Lucae Evangelistae proxim
at Die 24 mensis Octobris similiter Anno elapso expressa sui conq predictum
budzki persistendo in Obicitis Offerendo se Ad Omnia probaturum facta in eo
In Obicitis Petijt Quocirca Judicium presens in Ordine probationis Obic
et Emundationis Abobicitis in Cathegoria exarata Inquisitionem Rei facti
per Utramq partem Inducendis similiter et In Cathegoria vicissim sibi Ob
chirurgici Invitatum ac aliorum Circumstantiarum Inquisitionem par Nob
Testium Distinctum Educendam Instituendamq Censet et Judicat, Et adhibitu
Judicio suo adetans ad prosequendam Juris Rotham Superincumbentis
Testium ad utrasq Cathegorias ejusq Probus Praestitenend tam P. Kosob
suo pro Interesse quam P. Ztubicki suo et Contis suis Rne. Post quod prom
Juramentum Statuit Quatenus prius Intimo Cathegoriarum Termino
Cathegorias Obicitis Conservant sibi Abinvicem Communicent Saluberrant Partes
cant Inquisitionem suam Educant, Judq Instante Litis Quidem P. Thom

In Interrogatorijs per se Conscriptis et Subscriptis Punita In Numeru adducendo
retulit Nonnulla etiam Ultra Querelat et Maalionem per se fecit, Cum enim
D. Antonius Kospobudzki Circa Exceptionem predictorum Punctorum se se regendi
Quinimo tutis super recepta punita ad notulas Judtis Subscripturum et Objectis
in his ac Punctis Testium Dicturum et Juste peractorum Judtis Offert et In effectu Sub
scripsit ea propter Judex presens Curiae Judicare mandat, utrig. parti et adversantibus
tutis ex Interrogatorijs per Partes Communicatis citis abinvicem et subscriptis ac
Quibus expeditis Inquisitionibus In Expensa Cathegoria, Judex presens Compro
pit missoriale Obligalitatis suas indispensabiles hoc tempore. Exeuntes autem
presens Compromissi in aliud tempus Nempe pro Festa secunda post Fm
Natlis S. Joannis Baptae in Anno proxe ventura cum Omni robore vigore
ac prescriptum Inscriptionis Compromissorialis prorogat Limitat et Differt
Conservando Tamen Partibus in eadem Termd Comparendi Pariter Peremptori
um Pro Inquisitionem in altera Cathegoria eadem Edicta In Termd suprascri
pto Ex Limitatione Precedenti Educendas Non Inhibet. Inquisitiones vero nunc
huc Coram Judice Eductas Signatis Sententijs Cera Rubra Expressis Obvigilla
tus In Regesto Cancellariae Cong Plocens reponens et ad hoc Tamen Ex
limitatione Precedens Manens declarat. pro cong Termd Compromissi per
partes Comparentes Sententiat. Decri Presens Vigore

Bonaventura Ciotkowski Cameranius Trib Plocen ex Ultra Parte Juson
ptus et Impetratus Super Arbiter Manu.

Matthias Starczewski Burgrabius Castrens Plocensis ex parte Prefati An
tonij Kospobudzki locatus Arbiter

Laurentius Sokolnicki Burgrabius Castrens Plocens ex Parte
Quondam Thomae Rubicki Arbiter Ejusdem Manu

Offert presens Cretus Capitul Plocens ad Oblationem
Qui Thomae Rubicki Limitationem Actus Compro
missorialis in Fundo Bri Kospobudy inter Ptes infra ex
planand Agitat per Judtm Compromissoriale infrascriptam
factam Manibusq. ejusdem Judicij Compromissorialis Consiam
reproducere ad Acticandum Actuq. presens Ingrossandum Su
scepit in tenore Legendi Inseratur Originale ejusdem
limitationis circa Acta resectum

In Cro Plocens Fra Quinta post Dm Letare Quadrlem
pro Licitet Die 31tia Mensis Aprilis A D 1783
et deinde sub Celebratione Judiciorum

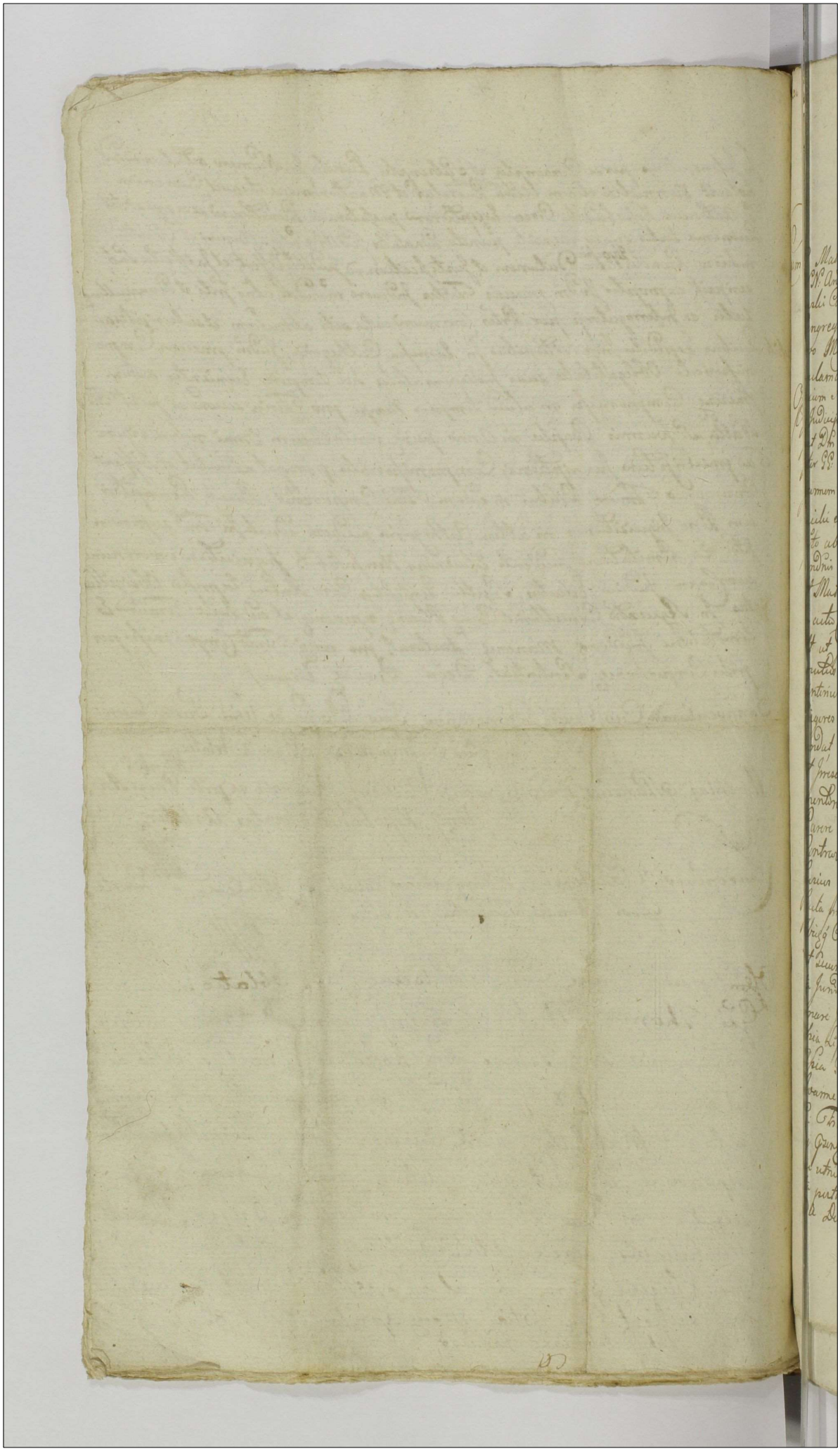

20

Actum In Fundo Bonorum Licite Feria secunda post Festum Visitationis Gloriosissime Virginis Marie pro sema Nempe Die Octava Mensis Julij Anno Domini millesimo Septingentesimo Octuagesimo Secundo

Coram D. Matthia Szarcsevelli Burgrabio Cron Ploven In presentia Egregiorum ac NN. Antonij Borovszki Burg Cron Ploven Joannis Benedicti Francisci Kisho vszki Casimiri Wilamovszki ac aliorum plurimorum Nobilium ad actum presentium Congregatorum nec non Mlis Rdi Paulis Lovidi Martini Pregorzevicz de Zoldo vo Mugna authi et Jurati ad actum presens audiendum apumpti et secum audiendum

Officium Suprascriptum Burgrabiale Cron Ploven Cendle In virtute Dni In Cro Ploven In Judicio Officij Causarum ac Terminorum Cron Capitis Ploven Feria secunda post Dnm Misericordie proxima Die vero Decima Quinta mensis Aprilis Anno Dnj Inter DD. Matthiam Lipinszki et Sophiam Szarsankin Juricem Conjuges ab una et DD. Joannem Kobulicovszki Franciscum Kowalovszki Joannem Liszki Matthiam Dobre nicki et Hedvigim de Bradnicze Ultimi Nuptus DJoannis Kobulicovszki Contra jcto ab altera productum Quo prediante Dnm Ob non effectuatum non Antonius Condnus Executionis Antonius Dnm Jtaque Condro DD. Matthias Szarcsevelli et Matthej Liszkali Burgrabionum Cron Ploven ad Fundum Bonorum In acta Interlocutum Capitale tempore est advenientem eidem Dnm sententiatum est ut Qui Unus Burgrabij aut Unus Suus Burgrabius aquamanyne pñ mutuo Partium sumptus fatta temperatura avisatione Condescendere Decernat Antonius Jntdo Executor penas In sublationem Eidem minus Decernat Rigores Ametat Satisfactionem In Omni pretanea adinveniat prenar Ex tendat Partisq in Omnibus et Singulis pretensionibus nihil innovatum et Resolutum relinquendo ad sententia Antonianum Terminorum et Decu mentorum finalis Dnm ad Dijudicet et moderetur cujus Decisioni pñs Parere et acquiescere sub pena Trium Illo In Termino Condus superpñ Contravenienti Publicanda Debeant ac teneantur alias Dnm eidem Jnnexa fusius prout Completius Ex Requisitione DD. Lipinszkich Conjugum actrs fatta Unius temperatura per Literas Missibiles Avisatione Officium Condescendit Ibiq Condescendendo Jurisdictionem suam Officiosam prescindendo pria prece et Securitate Publica Citra actum ejusmodi servari solita fundavit quafunda ta Jurisdictione Partes ad prescribendum Comparendum coram Officio acta mese Intimavit Quas In Termino audiendo Exhibuerunt Quod DD. Ma thias Lipinszki et Sophia Szarsankin Conjugibus ab una per cand Citatis In Apia D. Antonij Borovszki Burg Cron Ploven DD. Francisco Kowalovszki Joanne Kobulicovszki et Hedvigi de Bradnicze Conjugibus Citatis per eund D. Franciscum Kowalovszki ex adverso Citatum me pñs Coram Judicio Of ficij Quo Comparentes et Tandem ad Affectationem Partis Citatis ab Coram ea utrumq Partis actum Quo Condro in aliud tempus nempe pro Feria Quin ta post Dnm Superiorem Beatissime Virginis Marie proxima Sub et Da Decima Octava Mensis Julij Anno Quo proxime venturo cum

cum

Omni meaperti Dni Robert Vrzyc et Alij cres Onerwendo timineum partes
tam originaliter suum agens quam adiutas sive adiutandis succeram Officio
alio in Dno Exempo Comparend. peremptoriam Actus presens exhibit mor
Limitat. ad Defert.

Mathias Skarczewski Burgs Civis Plovens Judex Condis

Tandem in Termino hodierno Exhibitione suprascripta pro Dni hodierno
et Dna Quinta post Dnicam Scapularis Beatissime Virginis Marie proxi
Scilicet Die Decima Octava Mensis Julij Anno Dni 1782 Determinato Lo
tibus P.P. ac N.N. Laurentio Dobrzelski Joanne Uminski Burgs Civ
Ignatio Bialkowski Mathia Dobrzelski Laurentio Suchowski
Uzielli ac aliis Plurimis N.N. ad actum presens Congregatis nec non
Dni Gnali Invido Ambrosio Wygoda ex Bialkowicy Actho et Juratis ad
presens audiamare assumpto et eorum audiamare resumpto sua Jur
dicte voce. Mis Incolis Contenti partes ad Juris bene Compareb. Coram
Coram Officio audiamare Intimarit Quo in Dno audiamatore prtes et
P.P. Mathias Lipinski et Sophia Szurkowska Juricum Conjuges et quidem
ser in Absia mariti ad pltr P. Franciscus Kowalewski Citatus et Juri
pltr P. Hedwigis de Radnickie ultimi nuptus P. Joannis Ulbulowski Censu
P. Francisci Kowalewski in primo matrimonio Thoro procreati Filij suj Citatus
Pinsi Joannes et Kuneyunda de Kossowskie Juricum Conjuges Lixicy ad citatu
ntium succedentis sive me pltr P.P. Mathias Dobrzelski Thomas Trzin
ad citati pltr P. Paulus Mularowski adiutatus Personaliter ad Obrtas ad
Condemnationes binas primam quidem Tena secunda pars Dni Jubilate pro
Scilicet Die 22 mensis aprilis exhibit P. Joannis Lixicki super P.P. Mathia Lip
ski et Sophia Szurkowska Juricum Conjugibus me non solutis pretio Depos
Quatuor cum Manar Pod Dno Condi in Fundo Bonis Lixice et Numerato pro
et Instantia P. Joannis Lixicki In Termino Satis publico alteram quoque Tena
pars Dni Minime die vero 15 Mensis aprilis exhibit P. Laurentij Dobrzelski
Burgs Civis Plovens super ejus P.P. Mathias Lipinski et Sophia Szurkowska Juricum
Conjugibus utrusq. In Civ Plovens Anno presens Obtenta et Publicata tenor eorum
Lipinskie Conjuges Dovere dubio Stando Tandem Subiens se Ejus P.P. Lipinski
tuderamini Judicij Officij sui Exhibitionibus Judi Officij sui permovens ex
tem P. Dobrzelski Burgs Civis Plovens super Pd Lipinskie Obtenta provenien
li Deliberato P. vero Joannis Lixicki Obtenti pro Pd Lipinscy Congis super
tum Mantus In Constitutionem non loci stando solvat penam Depositi Mundi
Pdq. sub pena Dni Circa finalem Decisionem Originalis negotij et causa ejus
Publicanda et habere loculum stantis esse P.P. Lipinskie Determinat. Actum
Coram Judicio Officij sui Civ
parens et cum Judicio Controversie quarum pretium Controversij Judicium Exami
Tenor. Partis Originaliter suum agens satisfacere Dno In Limitato Juramento Adiutatis non

voluerint et quos Negotium poposcerit Idq; in instanti Et Quoniam in satisfactionem sententie Officij sui P.P. Matthias Lipinski et Sophia Szurlanka Conjuges Cpiam edictorum edictalium exhibuerunt cum P.P. Thoma Trzinski Matthia Dobrzeckij Joanne Liscicki Paulum Malanowski pro extractione Inventariorum ac alias Citationis pro Tmo presenti Cendris Tenk secunda Ante Dm S. Margarethe Virginis et Martyris Anno etc per Mlum Dnm Emilum Lmdam Ambrosium Wygoda de Bialla Locumtenentem Austum et Juratum Judicij Officij sui a pistore et Quia cum P. Trzinski ad Bona Dzierzewo cum P. Dobrzeckij ad Bona Miedzey cum vero P. Joanne Liscicki ad Bona Nowe Liscie cum Denique P. Malanowski ad Bona Kurowko more Actus Processus Reperiunt Compariteq; ab adversata est Inscripta Unde satisfactione in presentia actorum Partibus Experimentum Injungit In Exponendo Ultimoribus earum Partium Controversijs prout contra proxime facta Et Visis Quo ad extractum P.P. Matthie Lipinski et Sophie Szurlanka Juniorum Conjugum cum P.P. Joanne Liscicki et Hunegundem Rosiorowska Juniorum Conjuges Matthia Dobrzeckij Thoma Trzinski Paulum Malanowski pro Termino presenti Cendris adictali Instituti Teneri eisdem Dare de Termino et Contentis adictalium earum Idq; in instanti Licet Quidem P.P. Dobrzeckij Trzinski Malanowski et alij adictali Tmum adictalium p Tmo presenti Cendris exhibuerunt P.P. Lipinskich cum se Instituti Excipiunt, et pro Allegatis Agnoscendum Instituunt, et Concludunt, Quia tamen in Antinon Tmo Cendris Tenk Quinta post Dm Judica Quadrum proxima Scilicet Die Vigesima prima Mensis Martij Anno presenti exhibita productorum P.P. Lipinskich super adictis adictatis et alijs respectu Interceptoris Inventariorum rerum mobilium In hoc cong negotio Contenta et adicta Cong Plocens sub celebratione Judicij Cong Plocens Tenk secunda post Dm Misericordie Die vero Decima Quinta Mensis Aprilis hoc Anno per Oblatum pereta et per Decretum Subaltornum Injunctum Cendris eo quo presens possigitur actus non est Annichilatio Quinimo pro Contravention primitivo Decreto, per Malitiosa Declaratoria ex Lapsu in Tmo presenti Cendris solvendi ac Juniveis pena Insolutorum Cendris per prescriptum Regulam Juxta cuius Datum est Decretum nunc Juxta quando Determinatio nec etiam alijciam Inadditione vel querela citicla esse Lapsus Eapropter Officium presens attentis premissis Cemissionis Causa studendo Justitie et Equitati Predictum Tmum adictalium pro legitimo Declarat Ulteriusq; in Causa prosequi Injungit in prosecutione ultimorum earum Partium Controversij Indictis Edictis Officium presens Exequendo Regulam Dum statuit Quo tamen Partes Originaliter coram Agentes hoc est P.P. Lipinscy Conjuges ac Hedwigis de Bmdzielice Ultimi Nuptus S. Kobylanski Consors Mater et D. Franciscus Kowalewski in primo matrimonij Thoro procreatus Filius Contractum Intitulatum tenuit Partium Bona Lisice inter se Initum et Confectum Competent Idq; in instanti et Quoniam P.P. Lipinscy Conjuges Contractum premissum Citra se non Habere Instrumentum et eum Comparere Requirunt Quinimo eundem Apud P. Kobylanskie et Kowalewski Heredes Allegant P.P. Quoque Kobylanskie et Kowalewski similiter Juncti Contractum apud se Habere nequeunt ullo modo Comparere Valent Concludunt eoq; Intitulati Partes eisdem ad Juratum esse tenent Proinde admissi

Scribus

admissibilibus ejus Partibus advocat Justum et addictum Mlis Judis Deputatis Justi Rotharum Praestiterant tum PP Lipinscy Congis quorum Dnus Albertus Rotha
Dnicius Rotha suppraescripta per suum Officium ipsis deputatum quem attenta
probatione eorum Pleni abultenis Compertatione communes videt Quoniam vero
valuerit rei eundem Contractum Competere valet quo Justum Expleri super
existentiam ejusq Curat Quinimo Primis Primde Offm presens Contraven
cunq Sententiae Officij sui Arbitratur Decernendo Statuit Quatenus eidem
principium sui Contraventionem PP Lipinscium Congis suppotum Mlis
Poenam Duplicem Quantitatem cum Mundi Pot Inst pro Fmd Estimatione
et Arrestatione Judicij subpoena Omnis Juris Publicanq Evolvat Nihilo
minus Actum presens Condnis ad Capitalium tempus prius edendis Litis
Arrestatis suum per Offm sive Alium In dam Exemplum Cum Omnibus
Supraexaratis Ritus regere et Regere Prorogat Limitat et Differt Contra
Omnium Partibus tum Originaliter sunt Descriptans quorum Adcitat Comp
rendi Pereemptorium Decreti presens Vigore

Mathias Parczewski Burgi Cren Ptocen Judex Condlis

Interimo Litis Judicium tam Estimationem quam Litis Arrestationis tempestive pro
Officium Dicti actus Condnis Diem Judicium Determinans hoc est Tunc cum
Justum Exactationis Pariter Omnis presentia subsistet Die 16 mensis Septembris
Dni 1782 Unacum P. Matheo Lisowski Burgi Cren Ptocen Condecurendi Judi
Condescendendo Presens PP ac NN Laurentio Strumiello Burgi Cren Ptocen
Alberto Pinerski Adamo Kossowski Casimiro Wilanowski ac alijs NN ad
presens Congregat nec Non Mlis Adi Judi Paulo Ambrosio Urzyna deputatis
ex Authe et Juratis ad actum presens audiendum expedit Et cum audi
Officiali recepta sua Jurisdictione vice suppraescripti Mlis Partis ad presens
Compareniem suo Procur Officio audiendum Juxta Quo in Fmd audiendum
et Dnus PP Matthias Lipinscius et Sophia Parlanka Congis ad per Consortes
Albertus Pinerski suo et marite sui nomine pltr P. Hedwigis Budnicka
Kossowski Censu Citata in Absia P. Adami Kossowski pltr PP Joannes
et Cunegundis de Kossowskie Judicem Congis Adcitata per Mandatum suum
suae nomine pltr P. Matthiae Dolnowicki Adcitat pltr PP Thoma Trzuna
Paulo Malanowski Adcitat pltr Et Quoniam P. Franciscus Kowalski
Circa actum pltr se citatus Comparendum Juxta vero reticet qui Judi
Demuere Permittit Primde super eadem Citati Disparente et Non Contraven
ris Dnis Negotio principali respectu Extractionis Inventarii ac Estima
Mobilium prius Interrupti ac alias Circumstantiae Omnis Completum
Decernitur Condemnatis ad quem Publicanq Mlis Judis Deputatis
Mlis satisfaciendo Deputationi sue suo ab Officio habite eundem pro

Omnis super praefato G. Kowalewski Obtinere permissam in frequentia Plurimorum variae Conditionis et Sexus hominum alta sua praecinita et sonorosa voce proclamavit Publicavit et ad notitiam Omnium protunc praesentium In Dubium deduxit de quo rerum ad Offm Rediens fuit Relationem Cum Comparens vero Causa praesens ad Conditionem Disparens Suspenditur Judicanda et Conservatur Tmus Comparendi peremptorius D.P.V.

Mathias Starczewski Burgrabius Crens Plocens Judex Condlis

Mathaeus Lisowski B.C. Plocens. Ppria.

Officium praesens Crens Capit Plocens ad Oblationem G. Mathaei Mitelki Condemnationem infrascriptam in Trno Condnis in Bonis inferius Nominandis Interpartes infraexplanandae Agitatae per Offm Burgrae Crens Plocens expeditae Manibusque Ejusdem Officij subscriptam reproducens ad Acticandae Actisque praesens ingrossandae Suscepit in Tenore Sequens (inseratur) Originale Ejusdem circa Acta praesens est relictum super Parte infraexaratae Obtentae et Publicatae

In Crto Plocens idque sub Celebratione Judicior Feria ~~Secunda~~ Quarta post Dnicam Laetare Quadrtem pxa Scilicet Die Secunda Mensis Aprilis A.D. 1783tio

Actum In Fundo Bonorum Lisice

Judm Gen. Tre Lawzlrenc ad Affectationem Partis Cuius Jnte
rest Actum Granitiale in Actis Tribus Lawzlrenc Jn
Srzenssko Sme Actu et Anno rependem Cusus tenor est talis
Actem in loco Campestri in Loas differenthar inter Bona Reczewo
Mi Joannes Karnkowski a Karnkow Palatini Plocens et Capitan
nei Vispogrodiens Actor hereditis ex Una et Tulbice Gros Alberti
Patris et Stanislai Filiastri Ubyszow Citatis etiam hereditis exal
tera et Gotcino Hereditis de ibidem tangm Collateralibus Citatis ex
Tertia Partibus Fenia Quarta post Dominicam Cantate pxa Ao
Dni millesimo Sexcentesimo Vigesimo Primo Coram Gnoso Ma
thia Kuebarski a Zielun Succameriano Plocens et Nlis Thoma
Dobzenicki Camerano Campestri Plocens et Honesto Grego
rio de Silnz Mli Rni Gnali in Presentia Gnos et Nlium Joan
nis Bloch Gladiatoris Tre Dobrimens Mathei Przecipowski Stepha
ni Monarski Andreae Ubysz Adami Grembecki Christophori Za
lewski Alberti Jarosewski Stephani Rozniszewski et alior mul
torum ad Actum presens Congregator Tandem ad affectationem
Partis Actr Gnos Dnus Succameranus Plocens Jurisdictionem
suam fundavit seq Judicem Competens esse pronuntiavit et
cana Mli suprafatte publicare demandavit Ultra tamen pre Judicium
Tunc ibidm Pars et Causam Partibus prequi minuit Post
qm quid fundatt Jurisdictionem Pars Spa Actorea levavit Judi
cialiter Citationem Literal Campestrem Plocens tenoris talis
Mathias Kuebarski Succameranius Tre Plocens Vobis Quis Al
berto Ubysz Filio olim Jacobi et Stanislao filio olem Roslai Ubysz
Bonor Stubice hereditibus de Bonis vris omnibus Vigore Regio et tra
qua in hac parte fungimur Succameraniali Plocens Authe manda
mus Qualenus Cetam Nobis et Officio nostro Fra Quarta post Dnicam
Cantate pre inedens in loco Campestri in Loas differenthar inter Bona
hereditis Reczewo Mi Joannes Karnkowski a Karnkowo Palatini Plo
censis et Capitanei Vispogrodiens Actr ex Una et verbactiam here
ditaria Tulbice Ubyszowe ex altera Parte ubi videlicet Spatus Actr Nr
et Offm nostrum Locabit pliter ac peremptorie comparealis ad Instan
tiam Spati Actr Qui vero te vero Stanislaum cum Authe et alia ejusq
Gnoso Alberto Ubysz Patruo et Tutore tui ultimi Inhaerendo Decreto Judi
cij Ordinarij Gnalis Tribunalis Rni Petricoviens Remissionis ad Cam
pum quo mediante Judm illud Ordinarium Tribunalis Petricoviens Con
trovertis vris Dcis Succamerianalibus predens respondendi et di
recte responden Spati Judicio latis approbatis Causam presens ad Campum
ad Offm Succameraniale ad expediena Dactas et ulterius in Causa
presens Jure predena remisit ad videnc et Audiend attentanda què
ipse Actr Ducere nos seu Offm nostrum signaq Granitialia nobis et Offo
eo nro ostendena Actrq Spati notabiliora et evidentiora adinvenirit et
adinvend sibi Dactis decern et Vigere eisdm Ducere et Separe Gra
nities seu puncta de Terra erigere et alia signa metalia sive Granitialia
faciena Attentaret ipse et aspicerets ipsum cum Partibus praestare Justum
Granities put a Judicio Tribunalis Gnalis Tribunalis Rni Petricovrene
ad Campum Offm nrum Succameraniale esset remisit igitur Judex
Satis pmissa attentatum Datum in Zielun Residentie nostre Fra

Quarta

Quinta post Dominicam Quadrm Invocavit pro Aō Dni Millesimo
centesimo Vigesimo Primo Tandem Alteram Citationem levavit
tra Nlis et Magdum Bartholomeum Gotoclii Laurentium Gotoclii
lum Valentinum et Joannem filios Dñi Pauli Gotoclii Nicolaum
chowski et Agnethen Conten Nlis Valentini Czachowski Joan
Czechowski Bonis eiusq Conten Valentini Czachowski tanquam
reporem Gregorium Miodusski Goliam Sebastianum Gotocli
rotheam Gotoclia vid Hieronimi Jaroszewski Relict Citati ad aspi
parietem ipsi quem se pretendunt habere eisq Bonis contiguu
tanquam Collateral ipsi Citatione latius emissa tractanq Dub
Citationibus levat Gotatus Act docuit de illar ltima extradit
Civilib et Citator Relatione Nlis supradicti Gregorij de Silua et
cto Primo Gotatus Act petijt Citatd et inprimis eosq Here
Touino tanquam Collaterales ad directam visionem hoc est ad
tionem Scopuli Angularis cum prefatis vero Principalibus
ad expediend Ductus Juris remedijs compelli Et adverso
de Gotocino Collaterales Primo q Deno comparend Judtis agnover
Attentat sunt Fluvium istum circa quem fuit Gotatus Juris
ese Granitalem nunc pati Cuprechnica in medio eius
Scopulum ese angularem Qui dividit Bona Act Rezewo
Ptubice Ubyszow et altera et sua Gotocino Collateralia
Partibus hac sua personali Recognitione mediant Pet cuius
Scopuli Angularis dignitione prefatus Jus Dnus Succamera
Docend et Controversiq Partium Personalibus Jure Commun
Deno Tribunali Petrkoviend Remissorio Inhærendo Judtis
vit Partibus utriq et Principuis Parti Actrici de eod
suos expedire offerend se utriq Partes segui cui quid Deno
satisfaciend ad eos Scopulo Angulari Ductum suum me
Fluvio quo eund per Citatum Spheram loci Versus Meridiem
quo Fluvio postea exeundo se deflexit Versus Occidentem
Pratum eunq per Agros Rezewskie et ex eisd Agris per
Pratum et ex eoq Prato penes Sylvam eosd Ubyszow et viam
usq pervenit ad alios Scopulos Angulares quos Destructos
eosd Ubysze Jure impetebatur Quos Unus stat Rezewski
Heredum de Ptubice Ubyszow Tertius vero Villæ deserte
Heredum de Ptubice Kozicki heredib conq quos etiam tanquam
Collaterales Videlicet Nlis Catharinæ Ptubicka Conten
Laurentium Andream Thomam Nicolaum et Joannem filios
Nlis Pauli Miodusski Dorotheam Ptubicka Conten Nlis
Szomanski Thomam Ptubicki Gasparum et Albertum Ptubicki
Ptubice Kozicki et alios omnes Qui se aliquod Jus ad eaq Bona
li pretendunt habere Citd ad aspiciend parietem ipsi eisq
nis Controversis contiguum Qua Citatione levata docuit de extra
tione Actus authen Citati Relatione Nlis supradicti eosq
deducti petijt eosq Citd Collateral ad agnitionem Scopuli an
laris Compelli Quod quid Heredum de Gotocli Nlis Felix
bicki Gaspar et Albertus Ptubicey et Laurentius Miodusski

suo et Alior Heredum omnium Scopulum istum ad quem Acti Ductum suum expediens continuavit se Angulare dividens Bona Reznow Acti ex Una Itubie Ubyszow ex altera et Gotali collatera ex Tertia Partibus sua personali Recognitione mediante agnoverunt Quo quid Ductu Acti et Heredes de Itubie Ubyszow nempe ipse Ubyszo vid Citati viso super eum pti stare Albertus quid ex suo Interesse me vero Stanislai tam ipse Albertus Ubysz quam Gsus Valentinus Ubysz de Wroblewo fratres germani et tutores eius Nepotes Hmi tium et Gna Sophia Zagoska Mater eius Stanislai pti stare libe re eid Ductu et benevole consenserunt et eum agnoverunt alterum suum Ductum potens expedire Mus itaq Palatinus Plocens petit it ati Acti ut Scopuli eid Ductu de nov ingererentur et Granities Siparentur iuxte Juris Communis præscriptum Gsus vero Dnus Succamerarius Plocens viso eid Ductu per Acti expedito et per he redes Ubysze Citati de Itubie Ubyszowe libere et benevole agnit Ad affectationem utrius q Partis Juri Communi Inhærendo Decrevit Erectionem Scopulor et Spatiorum Granitierum per eum Camera rium suum fiend et expediend Cui quid Decreto ut Camerarius sa tisfaciend Scopulis infrascriptis adjuvantibus cum Subditis utrius q Partis de novo sub Uno eod q Circulo erexit et restaurari et imi mis ab Angulo Gotali Fluvio (per Certum Spatium Loci versus me ridiem eundo, et ex eod Fluvio) exeundo et deflectendo in medieta te ejusd Fluvij Congeries Lapidum est imposita et ab ead Congerie Lapidum Scopulum penes fluvium, in recto tramite versus Occiden tem in Prato, secundum quod in eod Prato sit ea Agros Reznow etiæ Tertium vero in Agris, post quem a Meridie certa Particula agror ad Itubie pertinebit, et Quartum in Altero Prato, Quintum vero sub Sylva eor eq Citator Ubyszow penes viam quæ in Fundo Itu bie Ubyszow jacet, et penes eand viam et Sylvam Dnor Ubyszow progrediend extum, deinde Septimum, portea Octavum, tunden Nonum et Decimum demq Undecimum Angulares Reznowski et una, Duodecimum vero Citati Itubieli, ex altera et Tredecimum versus Gotakowieli Angulares; Quæ per quem Ductum et ere ctionem Scopulor Spationem q Granitier videlicet Gs Mus Pa latinus Plocens Acti in ultimo Scopulo Angulari Juramentum cum testibus in Rotha in Statuto descripto voluit prestare extunc Citata Pars eius Acti Mo Palatino Plocens indulsit et pro petito assumpsit post quod Indultum Gsus Dnus Succame rarius Plocens eand Granities perpetuo duraturas esse decrevit sub vadio Mille florenor Polon de Sententia utrius q Partium in se et Successores suos Bona q sua Omnia libere et bene vole assumpto. de Verbo ad verbum Quæ stant extradidit extradito Josephus a Adi Dmi Bq Zawadzki Judex Terrens Plocens Rescripto.

Knyszewski

Ena

Legit Mikołaj Dzie

Officium praesens Crenz Capitl Plocenz ad Oblationem Jn
Thomae Trzcinski Actum granicialem infrascrum inter
na Tłubice Reczewo et Gołocino subsecutt in Act
Trribus Zawskrzenz Repertum ex eisdemq Actis Au
Deprompt Reproducenz ad Acticanz Actisque praesen
ingrossanz suscepit in Tenore sequenz (inserat) O
ginale ejusdz Actus granicialis sive extractus e
in Actis.

Jn Cro Plocenz Feria Sexta post Dnicam Judica Qua
proxa Scilicet Die Undecima Mensz Aprilis Ann
Dni 1783tio

Actus Granitier
inter Bona Tłubi
ce Reczewo et Goło
cino.

1621.

Jn Srzeńsko.

Actum in Bonis Opidi Siepr in Platea Judaica idq Ante Domum Infidelis marek Jachymowicz propriam in ibiq Sit Feria Secunda post Dominicam Ramis Palmarum pxa scilicet Die Decima Quarta mensis Aprilis Anno Domini 1783tio Coram Generoso Bartholomaeo Gutowski Burgrabio Castrens Plocens in Presentia GG. ac Nobilium Joannis Kowalewski Andreae Krasewski Michaelis Paprocki Athanasij Sarnacki, et alior plurimor ad Actum praesens Congregator, nec non Mlis Rni Gnalis Providi Michaelis Oleuniczak de Piastowo Authorq et Jurati ad Acclamandum Actum praesens Assumpti.

Officium Suprascriptum Burgrabiale Castrens Plocens Insistendo Legibus Rni de Peragendis Traditionibus Sancitis, satisfaciendo muneris Officij Sui Burgrabialis parendoq additioni ab Illustri Mfico Onuphrio in Siepr Bromierski Plocens Plonscens ac Capitaneo Ordinis S. Stanislai Equite ad Infrascripta peragenda per Expressum habitae, Ex Requisitione Officiosa Illustris Mfici Maximiliani Brunonis in Moykowy Comitis Sieraki Castellani Plocens Ordinis S. Stanislai Equitis Actoris Jure vincens ad Bona in Actu Contenta cum Suprascriptis Nobilibus ac Mli in Actu Expresso Condescendit, ibidemq Condescendendo Jurisdictionem Suam Officiosam praecustodita prius pace et Securitate publica Actibus Juridicis Congrua fundavit, qua fundata partes ut Suo Coram Officio Compareant Eiq Mli acclamare demandavit, Quo in Tmo Acclamatorio personaliter Comparens Gnus Joannes Kowalewski a Parte Act impetratus Plenipotens, Reproduxit Suo Officio Decretum Trre Plocens in Siepr Feria Sexta Ante Festum Purificationis

Eu.

Gloriosissimae Virginis Mariae scilicet Die Trigesima
prima Mensis Januarij Anno praesenti Inter Eundem
Illustrem Mfficum Sierakowski Castellanum Plocen
ab una, et praefatum Infidelem Marek Jachym
wicz Judaeum et Incolam Lieprzen parte ab alter
prolatum, Quo mediante Solutio Summarum
unius Trium millium Centum Viginti Florenorum
nius Mille Centum Triginta Florenorum Polonicorum est Inj
cta, tum Condemnationem Coram Actis Castrensi
censi Feria Secunda, post Dominicam Invocavit
Quadlem praxa scilicet Die Decima Mensis Ma
tij Anno currenti per Ipsum Gregorium Woznicki
Notarium Castrensem Plocensem Vigore Plenipotentiae ha
ratione non Solutionis praemissarum Summ
(Decreto Supradeactu Exarato adjudicatarum) in
Tmo Satisfactorio circa maonem facto, obtentam
et publicatam, in quorum fundamento reproductorum
Documentorum, supradeactu Exaratorum, petijt ab Offic
praesentanne Principalis sui Traditionem Domus
Palatorij Lebetis cum Omnibus requisitis et aliorum Edi
rum infra Exaratorum fieri et peragi, vi cujus itaque posta
sationis Officium praesens Annuendo ad Conscriptionem
Edificiorum sese Contulit Cujus Conscriptionis Polon
Idiomate Tenor Sequitur Ejusmodi. Budynek Do
w Szachulec na puł przecierany, w węgieł na trzy rogi
na Czwarty w Słup szachulcem wpuszczony, Izbą wie
ką Alkierzem, Dwiema komorami przytym Budynku
przystawionemi, kramicą obok sieni, zwystawą Jedn
szczytem zulicy ku południowi drugim ku pułnocy
Cena cum Poena Licita Septem marcarum polonicarum supra
Infideli Marek Jachymowicz Citato Jurevicto

uni

stawiony, ktorego pokrycie ziedną stronę od miasta
to iest od Zachodu Słonca Gontami, zdrugą stronę od
wschodu Dranicami Szczyty Jego pierszy od Południa
Tarcicami, drugi od Pułnocy Dranicami Zabite, Przy
cieśi tego Domostwa od Ziemi Znacznie mieyscami
pogniły, Do ktorego to Domostwa z ulicy zpod wy-
stawy wchodząc Drzwi pierszе do Sięni podwuyne
z Tolarską robotą na hakach Zawiasach Ryglem
skoblami klamką Antabą Zapadkami dwiema u gory
y dołu Zelaznemi, wtey Sięni podłoga z Tarcic dobra,
z Sięni do Jzby wchodząc na lewą rękę Drzwi z Tolar-
ską robotą na Akach Zawiasach klamką wrzecią-
zem haczykiem Zielaznemi, wtey Jzbie Okien Dwa
wkozdym po kwater dwie, pierszе od południa ku wy
stawie Szyby Jego wołow, Szyby iedney przez słuczenie
brakuie, iedna kwatera tego Okna otwieraiąca się na
Zawiaskach y aczykiem do Zamykania Zelaznemi, dru
gie Okno od Zachodu Słonca obie kwatery iego otwie-
rane na Zawiaskach z Aczykami do Zamykania Zela
znemi Szyby tegoz Okna podobniesz wołow osadzane
wtym Oknie Szyby dwie ze szczętem wybite, Te kwa-
tery Obydwoch Okien są prętowane, to iest przy kozdey
kwaterze po dwa pręty Zelazne Znayduią się, przy tych
Oknach ze Dworu Okiennice stolarską robotą ~~Znay-
duią się~~, podwuyno Zamykane na hakach Zawiasach
y Przetyczkami Zelaznemi Znayduią się Szafa wielka
stolarską robotą od Dołu Dwrziczki podwoyne na
Zawiasach czterech szlosarską robotą z Zamkiem
teraz Złym y aczykiem, od Gory o Dwoch kratkach
na hakach y Zawiaskach Zelaznemi Zamykana
Stoł wielki na Stalugach z Dwiema Szufladami

iedna z Zamkiem kluczem Dobrym, druga z Antabą Żelazn
Ławy dwie pod Oknami, trzecia około pieca wszystkie Stola
ską robotą nad Drzwiami policzka stolarską robotą Sza
ka od ręcznika wieszania, nad Oknami Obiema policzki
stolarską robotą trzy. Piec z kafli formowanych białe
polewanych prętami Żelaznemi prętowany z koranka
u wierzchu, Izbę y Alkierz grzeiący dobry, kuminek mał
niko y pod Gory mularską robotą z gliny stawiony dob
z tego kuminka Pieczyk mały nazywaiący się Sabas
z blachą Żelazną na haczykach Zamykany, przytym ku
minku Framuga w brantmurze z dwiema policzkami p
ktorey Drzwiczki stolarską robotą podwoyno składane
hakach Żelaznych z Zawiaskami czteroma roboty Szlo
skiey, z Rygielkiem skoblikami, ze spodku haczykiem Ż
znemi. w tey Izbie Podłoga z Tarcic, y Pozowa nad Izbą Zbl
wanych. z tey Izby do Alkierza wchodzące Drzwi stolar
robotą podwoyne srodkiem na Zawiaskach szlosarsk
roboty składane, przy ktorych Zawias cztery, na Dwoch h
kach Żelaznych, z Zamkiem Antabą srzobowaną z Zawia
kami od Gory y dołu Żelaznemi, w tym Alkierzu Okno Oczte
rech kwaterach w ramy stolarską robotą na akach Zawia
kami Żelaznemi y Aczykami do Zamykania. Szyby w tych
kwaterach w wołow osadzane w iedney kwaterze od Dołu
by dwie na poł przetłuczone, przytym Oknie Okiennica
ze Dworu, stolarską robotą na hakach y Zawiasami także
przetyczką Żelaznemi, Sciany tego Alkierza z Tarcic ho
wanych wokoło Obite, podłoga z Tarcic dobra, Szawka s
larską robotą w kącie przy Oknie, kuminek mały z kap
u gory mularską robotą z gliny, y cegły, z tego Alkierza przy
tymże kuminku Drzwi do Sionki stolarską robotą na hakach
Zawiasach klamką, wrzeciązem. skoblem y haczykiem Żelaz
mi, drugie Drzwi z tegoż Alkierza do komory przystawioney w s
y Dyte. stolarską robotą z akami Zawiasami Żelaznemi

z tym

z tym zamkiem przy ktorym klucz znayduie się, w tey ko-
morze Podłoga z Tarcic posowa z Tarcic, z tey komory na
podwurko, Drzwi stolarską robotą, z Akami Zawiasa-
mi Ryglami dwiema a Skoblami piącią Zelaznemi, z tey ko-
mory na Prawą rękę do drugiey komory Drzwi stolarską ro-
botą z Akami Zawiasami wrzeciązem y Skoblem Zelazne-
mi, w tey komorze podłoga y Posowa z Tarcic, z tey komory
Drzwi z balow na biegunach do Sionki przy trepach. w tey Sion-
ce Trepy na Gorę, nad tą Sionką pułapu niemasz przy
tych Trepach z Sionki pod Alkierzem Sklepik z balow
Ocembrowany pusty, do ktorego Drzwi stolarską robotą
na hakach Zawiasach, wrzeciązem Skoblem Zelaznemi
z tey Sionki ku podworkowi Drzwi z Tarcic, na biegunach
z wrzeciązami dwiema y Skoblami Zelaznemi, w tyle ku-
chni Alembiczek mały miedziany dobry z Pokrywą dobrą wle-
piony, z Dwiema lurowkami do niego należącemi, w kuchni
pieczyk z Cegły, murowany. przy ktorym Framuga Zgli-
ny w tey Framudze dwie policzki, kumin wielki nad
Dach wywiedziony na belkach w Stozyny Zgliny, w go-
rze od wierzchu z Cegły mularską robotą nadmurowa-
ny dobry, u Sopuchy czyli babki Drzwiczki z blachy
na hakach Zelaznych y Zawiaskach klamką zelazną
dla utrzymania Ciepła do Zamykania znayduią
się, z tey kuchni do Sieni Drzwi stolarską robotą na
Akach Zawiasami wrzeciązem Skoblami dwiema Ze-
laznemi, z tey Sionki na lewą rękę Drzwi do kramicy
stolarską robotą na iedney Zawiasie, y Aku Zelaznym
z Zamkiem Kluczem, wrzeciązem Zelaznemi, w tey
kramicy podłoga y Posowa z Tarcic Szafa z balow
krzyżowa z przegrodami, przy tey kramicy Okiennica
ze Dworu na Akach zawiasach potroynych aczykami
dwiema wrzeciązem Skoblami trzema Ryglem do Za-
mykania

do Zamykania Żelaznemi, tudziesz z Zasuwą stolarskie
roboty Zewnątrz, przy ktorey Aczyk Żelazny znayduie
w tyle tego Domostwa podworko w Słupy y Dyle w
ogrodzone, nad tym podworkiem daszek na kostach y
Łatach zdranie, słupy mieyscami od Ziemi juz nadg
iednego słupa dylowanie na bok wyruszone, przy tym
podwurku wrota podwoyne z Tarcic do wyiazdu z porę
na hakach czterech y Zawiasach czterech wielkich zwr
ciązem skoblami Żelaznemi, przy tych wrotach Drz
małe z Tarcic, na Akach z Awiasami dwiema skoblam
ryglem klamką Antabą Żelaznemi, w tym podwurku
słup wkopany na ktorym Sernik w słupki y deski sto
larską robotą Drzwiczki małe przy nim na Akach Zawia
skach dwoch Wrzeciązem y skoblem Żelaznemi, przy ty
Podwurku kurnik w słupy y Dyle o dwoygu Drzwiac
z Desek na biegunach drewnianych, tego Chlewka Dach
zdranie mieyscami zły, na Przeciw tego Domostwa z
du Wulicy Kramica w Węgieł z Drzewa pod Topor ob
bianego Tarcicami pokryta Obok drugich kramic na
gu od miasta katolickiego postawiona, do ktorey Dr
czworo piersze y drugie wedle siebie od domostwa na pu
będące stolarskiey roboty, na Akach Zawiasami Rygla
skoblami, przy iednych także Zamek z kluczem dobry z
duie się, y Antaba Żelazna, przy tych gdzie y Zamek, z ty
kramicy Obok tych Oboyga Drzwi Okiennic dwie stola
ską robotą, Obie na Akach ~~podwoy~~ potruynych z Zaw
sach także potruynych wielkich przez Całe Okiennice
przechodzących z przetyczkami Żelaznemi, przy iedney
Aczyk ieden tylko drugiego niemasz przy drugiey Ry
giel u gory ze skoblami wrzeciązami skoble przy nich, przy
tych wrzeciązach dwoch Aczyki, przy kozdym Znayduią się
w tey podłoga y posowa z Tarcic, Taz kramica Tarcica
srzodkiem przeforstowana w ktorym przeforstowa

Drzw

Drzwi z Tarcic o iedney Zawiasie z brzeciążem y Skoblami dwiema, pod Podłogą tey kramicy Sklepik do ktorego Drzwiczki z Tarcic na dwuch Zawiasach brzeciążem Skoblami dwiema, iednem, Żelaznemi, przy ktorych Drzwiczkach Trepy do tego Sklepiku dobre. Ten Sklepik balami wkoło Cembrowany, ztego Sklepiku na Dwor Drzwi stolarską robotą wielkie na dwuch Zawiasach dwoch, Klyglem do Zasuwania na Skoble y Skoblami Żelaznemi. Trepy, drugie Drzwi nad temi Trepami podwoyne z Balow ze Dworu zruynowane, przy ktorych tylko iedna Zawiasa Żelazna znaydnie się. tey kramicy Drzwi trzecie od Zachodu Słońca stolarską robotą na dwuch dwuch Zawiasach dwoch, Klyglami dwiema y Skoblami przy ryglach Żelaznemi Drzwi Czwarte od Południa stolarską robotą, na dwuch dwoch Zawiasach dwoch, Klyglami dwiema, Skoblami przy ryglach czterema a wstępie dwiema Żelaznemi, wtey kramicy Szafa ze stolikiem iuż zto stolarską robotą przy ktorym stoliku drzwiczki na Zawiaskach zamkiem, Kluczem Zamek Zły, y stolik Zły. Gorzalnia na Ostrowiu nad Rzeką wstępy y dyle wzdłuż przez trzy stawiona drzanicami pokryta, Szczyty obydwa Tarcicami zabite ze Dworu do Sieni tey Gorzalni wchodzące. Drzwi z Tarcic złe na dwuch Zawiasami brzeciążem Skoblami Żelaznemi, ztey Sieni do Izby Drzwi z Tarcic na dwuch z Zawiasami Żelaznemi, wtey Izbie Okien cztery Szyby w Drzewo Oprawne, wiednym Okienku małym dwie Szyby stłuczone, Powała nad Izbą z Dyłow, Zarnec wielki Wzrosły dobry wkoliny wlepiony zpołowy trzy beczki trzymaiący, kilfas żelaznemi Obręczami czterema opasany, Fasow do Roboty dziewięć wielkich dobrych dziesięcio od Dobierki dobra, Cisar tek dziesięć od Spirytusu, wspołek z patykiem ieden, Wanienka iedna, kopowy Zejek ieden, do Zarca należące.

Rynow w Izbie Cztery Drewnianych, kominek mał
z Cegły, wgłąb lepiony, z tego Kominka Sabasnik cz
pięciu maty, z tey Izbie Drzwi drugie do Stayni
Balami Zabite, naprzeciw z Izby do Sieni, w tey Sieni
miny dwa wielkie nad dach wyniesione na belkach w
zyny Gliną lepione, Jeden dobry przy tych ym Zarnec
piony Znayduie się, od Zarca Łopuchą blachą Zasu
na, drugi kominek, takie na belkach y Stupach w Stroyny
glinią lepiony Z tey Sieni Strych zbroiony Zapadły y dziu
z tey Sieni Obok komnatki w Stupy y Dyle przystawio
do tey Izby, do których komorki Drzwi do tey Izby
na Skach zawiasami wrzeciądzem Skoblami Żelazne
ta Komorka Drewnianemi polepiona pułap z dyłek, z tey
Sieni Drzwi trzecie z dereka złe na biegunach wrzeciąd
y Skoblami dwiema, Żelaznemi, obok tey Izby Wozo
ka w Stupy y Dyle, do których wrota podwoyne z dereka na
gunach, z przodu Skoblem y Zatyczką na Tamtym Żela
mi, w tey Wozarce Podłoga z balów, już mieszanemi pogn
Zlob ieden wzdłuż rogu rospadły, Ta Wozarka Drewnia
polepiona, z tey Wozarki na bok Drzwi małe z Tarcic zab
mi w Stupie zawiasami przy Drzwiach wrzeciądzem Skob
Żelaznemi, przy tey Izbie Studnia Żuraw na Stupie
gniłym podporami z partym, przy tych ym Kubeł drewnia
do Czerpania Wody, wchodzi się tey Izby od południa
Staienka w Stupy y Dyle, przystawiona, Drewnianemi p
lepiona, do tey Staienki Drzwi z Tarcic na Skach zawia
mi wrzeciądzem Ryglem y Skoblami, Żelaznemi, w tey
cienie podłoga z balów położona, mieszanemi Zła pod
cie tey Stayni zdrowe, Dach nad nią Załomany, Krzyż
ieden przetłamany, Zlob ieden zniszczony kończa prog uni
wystupany, Stupy tey Izby jako y Staienki Znacz
podgniły y przyszły Dach mieszany zły. Corpus gra
peractum Conscriptionem edificii & officium praesens m
mista edificia videlicet Domum cum stabulorias, Palatium
cum

cum Lebete ac Omnibus Ejusq requisitis in Eodem Pala
terio Existenq ac alijs aedificijs prout supra Polonico idio-
mate descriptis et specificatis in Summis Suprascriptis
prima Trium millium Centum Viginti altera quoq mille
Centum Triginta Florenq Polonq ac Lucta poena marcar
septem polonq Decro Tri Plocenq supradeactu Exarato Illu
stri Mfico Sierakowski Castellano Plocenq Actori adjudicat
atq in Processu ratione non solutionis toties dictae
Summae ac marcar contraventionisq Decro ex parte Ejusq
Ejusq Illustris Mfici Actoris Jurevincenq obtento et per
ducto, super parte Citata Jurevicta, Eidq Parti Actoreae
Jurevincenti in actualem Possessionem Traditoream
Tradit, Pacificamq Possessionem usq ad Extenuatio-
nem Summar Originalium supra Exaratar, ac marcar
pacificationemq totius et Integri processus Assignat,
et ad Intromittendq Eundem Illustrem Mficum Castella
num Plocenq Actr Jurevincenq, in praefata aedificia mlem
in Actu Contentum addidit, et deputavit, Qui Mini-
sterialis ad praemissa per Officium Suum depu-
tatus Eandem Partem Actoream Jurevincenq in Toties
dicta aedificia ad praesens Consora et Tradita, in praesentia
supra in Actu Contentor Nobilium alta sua voce Intromi
sit Investivit de quo rediens suo Coram Officio fecit Rela
tionem, post haec peracta Officium praesens Burgra-
biale Partem Actoream Jurevincenq circa Possessionem
Traditoream. toties dictor Edificior Lebetis cum Omni
bus Ejusq requisitis, ac Etiam alterius Lebetis parvuli
similiter cum requisitis ejus, usq ad Extenuationem Sum
mar, ac marcar, tum pro processu obtento Conservanq
Conset. Decreti praesenq Executorialis vigore reliquid
et Eandem

Bartholomaeus Gutowski Burgrabius Castrenq
Plocenq mppria

Officium Pens Castrens Capitt Plocens ad obla:
tionem Gsi Mathiae Gutowski Traditionem infra
scriptam in Bonis oppidi Siepre p parte
infra explanandae p offm Burgs Crens Plocens
expedit manuq ejusd Officij subscriptam re:
producens ad citandae Actisq Psentibus
ingrossandae suscepit in Tenore sequenti
(inseratur) Originale Ejusd Traditionis cir:
ca Acta Pens est relict

In Cro Plocensi Fra 4ta pt Dm Ramis Pal:
mar Quadrlen pa scilicet die 16ta Mensis
Aprilis Ao Dni 1783tio.

Inedito

Actum Plociæ Feria Secunda post Dominicam Lætare Quadragesimalem proxima die Trigesima prima Mensis Martii Anno Domini 1783.—

Præsens Actus expediendæ Taxæ per Providum Paulum Wołczewski Mnlem Civitatis istius Jurati sua in cadentia acclamatus ex commisso Mgci Vice Palatini Palatinatus Plocen per Nblem et Splem Antonium Sikorski ProConsulem ad Feriam Secundam post Dominicam Conductus Paschæ in Anno præsenti limitatur, quæ limitatio his in Actis connotata est — Tandem in termino ex Limitatione in diem hodiernam vigesimam Octavam Mensis Aprilis Anni Curren proveniens Coram Mgcis — Adamo Chamski Vice Palatino Pltus Plocen Gregorio Woznicki Vice Notario Cren Plocen, tum Nblibus et Splibus Antonio Sikorski ProConsule, Fabiano Starogrodzki, Joanne Maxymowski, Francisco Sikorski Consulibus, in præsentia Gnosorum Mathæi Lisowski Simonis Krzywkowski Plocen Leonis Gurski Predecensis Burgrabiorum, atq Famati Stanislai Ciemicki Senioris, Joannis Sucharski Vice Senioris Contubernii Sutorum, Jacobi Maiewski Senioris Lanionum, Jacobi Zarębski Petri Cybulski Pistorum ac aliorum ad Actum præsen congregati, nec non Providi Pauli Wołczewski Mnlis ejusd Civit jurati Actum præsen acclamantis, et eidem adstantis. Qui quidem

= quidem Mgcus Vice Palatinus Pltus Plocens una
cum Officio Crens atq Nbli Magistratu ad consti
tionem Taxae rerum vendibilium, et comestibilium
insistendo Legi positivae accessit, eandemq Taxam co
stituit in tenore Sequenti = Taxa Podwoiewodzk
Cech Piekarski — Zapatruiąc się na dawnieyszą
Taxę w Roku przeszłym nastąpioną determinu
się aby Piekarze bochenek chleba Zytnego dobr
wypieczonego ważący Funtow połsiodma za gros
sześć, podobnież chleb pszenny dobrze wypieczony
Funt onego powinien bydź płacony po groszu
iednym — Winnych zas Miasteczkach Woiewodz
tuteyszego bochenek chleba ważyć powinien funto
siedm, y za groszy sześć powinien bydź przedawan
pszenny zas iako wyżey po groszu jednemu — Cech
Rzeźniczy — Dla Cechu Rzeźniczego z okoliczności d
gości bydła podwyższa się Taxa toiest mięsa wo
wego dobrego z powrosem Funt po groszy sześć, podle
go po groszy pięć, naypodleyszego po groszy cztery —
Względem wieprzowiny dobrey taflowey, tey że Fun
powinien bydź płacony, y przedawany po groszy d
nascie, a posledniejszey dziesięć — głowa od dobr
Karmionego wieprza złoty ieden, od posledniejs
groszy dwadzieścia cztery, Łoiu przedniego nietop
nego Funt groszy dwanascie, podleyszego groszy
dziesięć — Co się tycze przedaży Skur aby podług
dawnieyszey Taxy były przedawane nakazuie się Sz

Garbar

Garbarze Bednarze Sztelmachy Kołodzieie Młynarze przy dawnieyszey Taxie Ktora nastąpiła dnia drugiego Miesiąca Kwietnia Roku Pańskiego 1781. conservantur. Rybacy zas w przedaży ryb nikogoy depaktowac nie mogą, y ciż do ustanowienia Taxy Magistratowi ninieyszemu zostawuią się. Ktora to Taxa powyższym Sposobem postanowiona, aby do Wiadomosci Kożdego doszła, publikowanie iey po Miastach, y Miasteczkach Woiewodztwa Płockiego Urzędom zaleca się, y aby sposobem oblaty do Grodu tegoż Woiewodztwa była podana stanowi się, a nadto gdy Prawo zachowanie Sprawiedliwosci w miarach wagach łokciach ostrzegło, przeto tegoż Prawa uskutecznienie Urzędom Miast serio przykazuie się — Adamus Chamski Vice Palatinus Pltus Plocen.

Officium praesens Crenae Capit. Plocen. ad Oblationem N. Josephi Kotkowski Taxam rerum Comestibilium et Vendibilium per Mo Vice Palatinum Pltus Praesens Plocen. Officiose factam manuq. Ejusd. Mci Vice Palatini propria Subscriptam reproducentis ad Acticandum Actusq. praesens ingrossandum Suscepit intinere Sequens (inserat) originale Ejusd. Taxae Circa acta relictum

In Cro Plocensi Feria Tertia post Dcam Conductus Paschae praesentia Scilicet Die 29na Mensis Aprilis Ao Dni 1783.

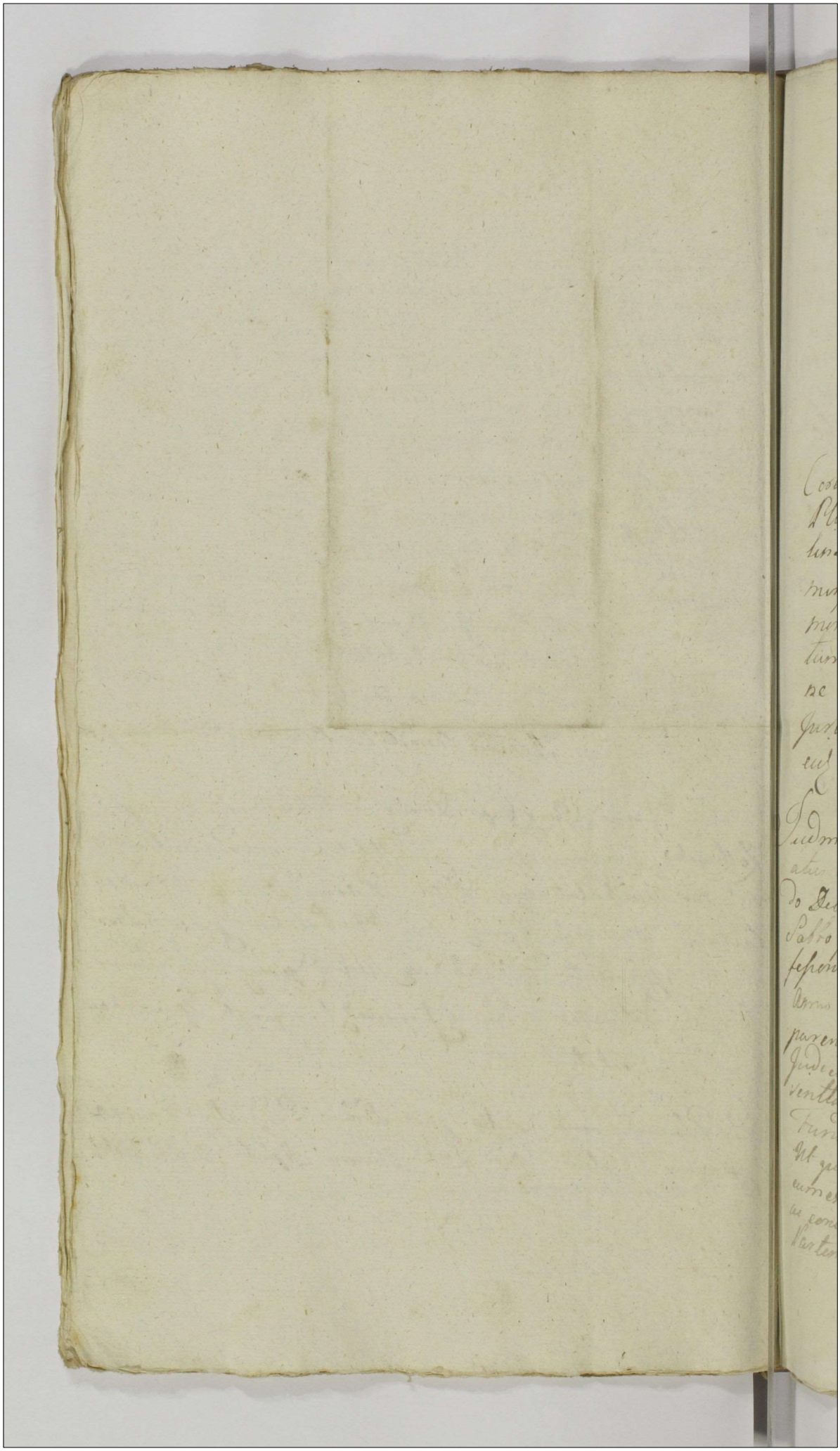

Actum In Fundo Brum Kowalewo Podlurne Tra Quinta post Dnicam Reminiscere Quadlem die vero Vigesima Mensis Martij Anno Dni 1783tio idq Intermino Condescensionis per Avisationem tempestive designato

Coram Petro Rudenski Camerario Terrestri Pltus Plocen praesentibus Joanne Sulinski Mathaeo Lipowski Laurentio Komirski Burgrabijs Crenz Plocen Simone Beatorkenski Andrea Stupecki tum Mnli Regni Gnali Prondo Joanne Nowacki de Wegrzynowo Authoritate et Jurato Actum praesen Acclamen et eidem Adstante

Judm praesens Terre Plocense Cameraniatus Condescensionale Supraconum Insistendo Decreto Judicij Terrae Plocen In Plocko Sabbo post die Festi Sancti Francisci Confessoris Scilicet die Quinta Mensis Octobris Anno elapso 1782 Inter Partes Infra Comparentes lato quo mediante Condescensio Judicij Sui Cameraniatus ~~Capt~~ unius absentia non obstante Captato tempore ad Fundum Brum praesen est adinventa Ut quoq Judm Suum Comportationem documentorum Causam praesen eiusdem ac eorundem Communicationem per Utramq Partem Subsequendam demandet quibus Comportatis

portatis ut de ademptione fundorum
Praedorum damnis violentijs Injurijs
ac quibusvis Partium ~~Partium~~ praeten
sionibus Inquirat investiget Inquisitio
nes expediat Justa ubi opportuna vide
buntur excipiat poenas super quo In
terent extendat bonificationem et Sa
tisfactionem cuj et a quo debebitur
praestandam Injungat Causamq
praesen pro exigentia legis Justitiae
ac terminorum partium nihil intactum
et irresolutum relinquendo finaliter
decidat dispudicet ac moderetur est
praescriptum quodq Judicij sui decla
sioni Partes parere et Judicatum
pati sub poena banitionis illo inter
mino Condescensionis super parte
contravenente publicanda debebunt
ac tenebuntur et ut pro eod Condescen
sionis terno Partes quos voluerint
et negotium Causae praesen popo
scerit adcitent adcitandi vero ut sub
simili rigore quo supra comparere et
Judicatum pati obstringuntur enar
ratum In virtute itaq episcd Decri et
Officiosa Partium requisitione facta
tempestiva de adventu sui Cassatione
ad fundum Albedictorum Bnum Kowa
lewo Podborne Officiose Condescendit
et fundata Jurisdictione sua Judiciali
per vocem Mnlis supra in Actu conten
ti huiusce Mnlis Partes ut suo Coram Com
parcant Judicio acclamare Injunxit

ad cuius

ad cujus Mtis acclamationem Inter
Partes et quidem GG Felicianum Bru
dzienski et Theresiam Bromirska
primi Ob G Antonij Kowalewski Se
cundi ad praesens Voti Inscem Conjuges
et quidem Contem In Assa Maritali Actae
et Actae praeliter GG Adamum Parentem
Actae et Actae praeliter Antonium Filium Actae adcita
tum et Actae ~~et Rosaliam Kowalewski~~
~~actae Inscem Conjuges~~ Kerkowskie per
~~maritum suo et Actae suae mae~~ praeli
ter GG Andream Zoltowski Gasparum
Korcerowski Stanislaum Jonczewski
ejusdem mis Kowalewski Actae et Actae
praeliter G Catharinam Kowalewska
Ob G Theodori Bobrowski RC Viduam
Actae praeliter G Mariannam Kerko
wska Virginem Innuptam Actae per
G Antonium Kowalewski Parentem
GG Josephum Patruum Michaelem
et Valentinum Filiastros Kowale
wskie Sortis per GG Brudzienskie Conjuges
possessae haeredes adcitatos per eundem
G Josephum Kowalewski Patruum suo
et Filiastrorum suorum mae praeliter
coram Judicio suo Condescensionali Com
parentes et secum Judlter controver
tentes quarum Partium Controversiis su
um In Judicium Inductis exauditis
Judm accingendo se Regulae Decreti
ex quo praesens fundata Jurisdictio te
neri Partes Originaliter secum agentes
satisfacere eidem Decreto in puncto Concessae
adcitationis

adcitationis quas voluerint negotium praesen
praesen Causae poposcerint idq. Jnstanti Jus
cat et quoniam GG Brudzienscy Conjugis Sorti
praesentanae Vigore Juris adcitalitij ab Ob
G Antonio Kowalewski prior Marito G
Brudzienska Sensen possessores GG Joseph
elem Patrium Michaelem et Valentinum
Filiastros Kowalewskie Sortis ejusdem hae
des ad attentandam Causam praesen pom
G Antonium Korkowski Dnum et L Thomam Su
ditum et quidem Dnum ad Statuitionem ejus
L Thomae pro Summendis ele Ipso prom
ritis poenis ~~Jam quoq G Rosalia Kowalewska~~
~~uti G Antonij Korkowski Consors uti Su~~
~~Sui Dnum praesen haeredissa ratione a G~~
~~Brudzienskie Cong respectu appropri~~
~~tionis puta~~ pro terno praesen Condescen
sionis Adcitarunt Copiamq adcitation
~~Sudnum Bnus~~ more Ptas praesen Scripti
reponunt adcitati quoq Comparuerunt
et Comparitionem Sui Inscripserunt
alijvero sine quavis per se edita adcita
tione Judicandos se exoptant Igitur a
tisfactione in praemissis Sententiae Ju
digi Sui declarata Partibus omnibus
Judm expensi mandat In experim
to ad Judm Regulam tenoremq memo
ti Dcin ex quo praesens peragitur Act
ulterius exequendo ad Comportationem
documentorum Causam praesen ennie
et eorundem Sibi communicationem Par
tes Comparentes Stringit Siquidem ve
GG Brudzienscy Conjugis documenta sua

Summa

Summario specificata comportarunt Jan
vero Pars adversa nempe GG Kerkowscy Bo
browska Kozierowski Jonczewski Kowalewski
Zoltowski tantummodo manifestationes
suas et protestationes ac visionem
reproduxerunt GG quoq Kowalewscy addit do
cumenta quaeni ad sortem Ob. Glandny ko
walewski se se regulantia circa GG Brudzin
skie Conges uti praetactae sortis Possesso
res manere et reperiri demonstrant
ideo Judm Statuit quatenus Partes in
genialiter se cum ~~comportantes~~ agentes
pro satisfactionem legi comprobent ca ko
tha et quidem GG Brudzinscy Conges quia
Documenta sua Summario Conscripto
specificata realiter Comportarunt Pars vero
adversa quia praeter enarratas manife
stationes visionem et protestationes ~~nulla~~
reproductas nulla Documenta ad Causam
praesey sese referentia habent et ea in prae
judicium GG Brudzienskich Partis adversae
nonceelarunt Deo et Sancta Jesu Christi
Passione ita Ipsos in praemissis adjuvante
quibus additis Mulis ad pronuntiandam
eandem Justi Rotham in instanti praestiterunt
Rotha suprasera per Judm suum Ipsis
de prompta et per Mulem promulgata
et quidem G Felicianus Brudzienski suo et
Centis suae nne ~~porro~~ G quoq Antonius Kosko
wski suo Centis et Gsae Bobrowska Viduae
nne porro GG Andreas Zoltowski Stanisla
us Jonczewski Gaspar Kozierowski Stanisla
us Kowalewski quisq eorum suo pro intereg
se Quae

quo Attento Justo per Supra Serm̄ Partes e
pleto Judm̄ tam easdem Partes ab Ulterior Compu
tatione quam et GG Kowalewskie Sortis per G
Brudzienskie Conjuges possessae haeredes a re
productione Documentorum poenae Ipso
irreperibilium libens pronuntiat omnib
in Causa praesenti prosequi Jubet In pro
cutione Quoniam Causa praesens respectu ademptio
nis fundorum ac proprietatis putei p
Partes Sibi Instituta per Judm̄ Suum
cumbit Judicanda ex documentis vero
GG Brudzienskie Conjuges praeviō Justo C
portatis nonnisi legalis eorum Sortis Ot G
tonij Kowalewski in virtute Juris adrita
ab eodem Ot G Antonio Kowalewski G Brud
nska primitus ejus Conti Servientis posse
ad praesens probatur, ultraquoque probatur
competentiae hominis GG Brudzienski
Congum hoc interno Condescensionis Acto
negotium Causae praesenti nihilquidque cimie
palpantur qua propter Judm̄ in Ordi
Cognitionis ademptionis fundorum ac pro
ctatis Putei ad Revisionem hominis Contr
sorum fundorum cum Partibus Vicinisque
contulit qua peracta revisione quando qui
tam ex indagatione vicinorum quam agni
nes Partium utrarumque porro ex re oculis
jecta Saepem In Area dicta Gozdzikowska
oriente Solis curvatim per G Brudzienski loc
esse item in loco dicto Grudz Saepem a loco
lito dicto uvrocie ulterius ad Orientem Solis
ticulam Prati Sive Pascuorum ad Cubitos ~~[illegible]~~ Sex
ter extructum per hunc G Brudzienski
titisse denique expulsorium Similiter ad Orien
ex villa Sese protendens Inceptum esse de

stratur Qua propter Judm in primo loco Se
pem curvatim locatam recte extruere ad Occa
sum in loco vero dicto Grudz everso ad praesens
locato saepe juxta rectitudinem proximionum per
vicinos extructorum saepium ~~novus~~ rursus ~~tra~~
transferre, expulsono clinique a perseptione possibili pro ~~libero~~
transgressu et discessione eliberato, saepem in
signo in ante manentis saepes locare GG Bru
dzinscy Ostringuntur, idque sub poena banitionis
in primis et proximis Judicijs Terribus Plo
cey publicanda ~~intuitu quoque probatio propri~~
~~etatis~~ Braxatorium vero noviter per G Brudzien
ski in Area dicta Bromierszczyzna extructum
quoniam GG Pars contra GG Brudzienskie ag
agens in fundo sortis Ob G Antonij Kowalewski
ad praesens per GG Brudzienskie Conjugis possessi
extasse, utiet ex re Occasione subiecta apparet, cognoscunt, ea propter Judm. hocce Bra
xatorium hocce in loco areaque Bromierszczyzna
non cupatum intacte manendum censet
nonnisi Quia Pars contra GG Brudzienskie agens
hoc est GG Korkowscy Kowalewski Jonczewskie
Goltowski Kocierowski et Bobrowska Vidua
Puteum, de cujus proprietate agitur, non in corpore Areae supra sine verum
in Platea sive loco dicto Wagroda extructum
esse Infert ideo intuitu Probationis propri
etatis fundi in quo hocce extat puteum et
obiectarum sibi ab invicem violentiarum
ademptionisque secretionum in Campis fundo
rum necessariam esse Inquisitionem per
utramque Partem tam in probationem qua
reprobationem in instanti educendam esse
Judicat et additur Omnibus Judlis Partibus
ad pronuntiandam, tuque Incorruptionem testium Juris Rotham praesti
terunt hocce Jurium Partes et quidem G Feli
cianus Brudzienski suo et Contis sive nne

GG vero

GG vero Antonius Korkowski Et Andreas Zołkow
Suis et Alionem in processum Suum Intrantium
nne post quod praesbitum Justum Statuit Ju
dm Quatenus Partes interrogatoria Sua con
bant et Sibi ab invicem Communicent testes
Inducant et Inquisitionem Suam educan
idq Immstanti ac tandem Partes interrogatoria
Sua Conscripserunt et Sibi Ab invicem Commu
nicarunt testes induxerunt ~~et Sibi ab Invic~~
et Inquisitionem "pari numero testium" Suam eduxerunt ad qua
rum eductarum ~~Judm~~ lectionem Judm
Condescendit quibus lectis et per singula
puncta diligenter examinatis tantum
tisq ~~Quandoquidem ex eius Inquisitionibus~~
~~Luculenter patet~~ Quo refert Cathegoriam
Obiectae ademptionis fundorum et propri
tatis Putei Quandoquidem de primitiva ejus
Putei effossione per quemnam Sit Subsecu
ta Inquisitio non Obloquitur ~~per~~ Cujus Et
in Corpore Areae noncupatae Bromierszczyzna
aut in loco dicto Wągroda Ditius Villae Com
muni Sit effossum recognitiones Testium
Sufficienter non Attestantur imo Arbor
noncupata Wiąz et Pars Columnae invisceri
Terrae extantes ~~putredini~~ visibilis, extructum
quondam Sepem ab horto per Partem Contra GG Bru
dzinskie agentem ~~denota agnitum~~ agnitum denotan
ante hocce puteum aliquot cubitibus ad occa
Solis reperibilis, Sed Sm episcopi Putei ac Sa Incor
ae praedictae Areae Bromierszczyzna possessio
GG Brudzienskich Longum subiacentis ext
probantur, Sed quia Pars contra GG Brudzi
agens hunc hortum a praedicta Columna in
nu areae manenti declinanter ad Ortum Sol
ito per Antecessores haeredes et Possessores Spri
Areae locatum esse allegat et a quod hocce Putei
in

in publica Platea alias na Wągrodzie, semper reperieba
tur usuq totius Villae Communi subiecta fuit Inquisi
tioq resonante palpatur ex hocce Puteo aquam
per Omnes totius Villae Vicinos a memoria
Testium libere sine praepeditione haeredibus
altedictae Arcae Bromierszczyzna vocitatae
continuis temporibus haustam et id Puteum
per Omnes Vicinos reparatum esse et licet
tam GG Kowalewscy Suprascriptae Arcae haeredes
qua super proprietatem ejusd Putei quam
et Haeredes Sortium suarum hic in Bonis
praesens sit haeredes in Comparitionem in
trantes prout hocce puteum in loco dicto
Wągroda totius Villae Communi reperitur
effossum usuq similiter totius Ville appli
canda Juste debetur Juramentum per se
praestandum Offerunt Judon tamen ex prae
missis rationibus et impossibili notitia de pro
prietate ejusd Putei Alicujus Partis utramq
Partem non posse secure hocce Justum prae
stare arbitrando, ac etiam ut neq Partibus ab hocce Justo recedentibus
hocce Puteum iam ex mine
Communi totius Villae usui sine praepeditione
cujusvis redit idq sub poena centum Marcarum Polonicarum
Puteo quae usum ejusd Pu
tei alicui ex Cohabitantibus in Villa praesenti
praepedire audeat, irroganda, quod quidem Puteum
Omnes praesentis Villae Vicini Junctim reparare
tenebuntur ne vero determinatio praedictae
Arcae in futurum incerta appareat Judon
eadem relicto libero ad hocce Puteum ad ea
per Milem obignandam esse Vult
in instanti qui Milio satis in praesentia Judi
tij sui pallio obignavit et Juxta quam obignationem
nuper factam GG Brudzinscy sepem et cum aculeum locandam
curent, ut autem aqua in hocce Puteo de causa
Judaei in Braxatorio commanentis non turpescat
aut exincenso in Braxatorio causa Judaei Ad dissecta
Incipiendo ab arbore Wiąz declinanter ad locum Vicino
duobus Cubitis a Puteo distantem

Vicinorum proximiora ~~Jgne~~ non comburant
Judm animadversionem super eo per GG Brudzienskie
praestandam Injungit Boresq' nomine ca-
go Braxatorij ab ortu Solis mactandos Judeo
concedit Authegoriamq Violentiarum sibi abinscen
Obiectorum et peractorum damnorum discutiendi
et quidquid ad actum Jtem GG Brudzienskich Congum GG Kurkowskim et Ali
in statutis Siquidem explanantibus hisce Inquisitionibus Lucu
de Comperitur certo tempore G Adamum Kurko
wski ~~Ad~~ nulla possessione hic in B praesez gaudentem
tem ad domos Vicinorum suorum similiter Citato
rum properasse convocatio GG Stanislao Ignotowski
Gasparo Kozierowski et Andrea Toltowski Junctim
~~Ante~~ Braxatorium GG Brudzienskich Congum Sup
invasisse Super Invadendo Canalem ~~ad ejus~~ ad ~~sua~~
Braxatorium Comparatam tum Columnas in
bus nixa fuit violenter evertisse GG Adamum Parentem et
tonium Filium Koszkowskie damna Inventarij
suis Actis GG Brudzienskim Congibus Intulisse
G Antonium Kurkowski particulam Pessulae GG Bru
dzienskich sine mota existentis ad suam Pessulae
aliquoties adarasse ac post factam circa
Amicos harumce Pessulanum exdivisionem
retro hanc Particulam cum damno evidenti GG
Brudzinskim Congibus redarasse per G Ada
mum Kurkowski Jm Brudzinski laesum esse
avenam de Grano Orbatam et hac ce avenam per
eundem G Adamum Korkowski Vitulis de pastam
extitisse utrosq' vero GG Korkowskie furamina
in saepe suo hortophorium Jllorum circumdu
centi consulto peregisse et eisdem sues in Mo
menta Actis GG Brudzienskich et Aliorum
Vicinorum omisisse Oves ex Alienis Villis in pa
scua suscepisse et eisdem in exiguis Pascuis Bru
praesq ac Jn alijs Villis per omnes Vicinos
emptis pavisse per L Thomam GG Korko
restitutionem vero fundorum in Campis ad Sipe
State GG Brudzienskich possessione ademptorum
inquisitionibus non probatorum non posse Pa
tes praetendere Judm sententiat

uskich Subditum Gm Brudzienski aut laesum
esse atq G Jacobum Bialborkerski G Brudzinski
extunc Famulum praegrande baculo ma
gnopere Concussum ~~esse~~ extitisse per quam concussionem
Gm Brudzinski labore integrali Septimana pri
vatum extitisse pro quibus Attentatis violen
tijs et peractis damnis non posse eorum GG Ku
skowskie Zołtowski Jonczewski ~~et~~ Korzeniowski
atq L Thomam poenas evadere sententiat
sed ut iidem GG citati in Vicinitate melius se
gerere doceant ceterisq a similibus arceantur
decernit Quatenus Jidem GG Adamus Parens
et Antonius Filius Korkowscy Andreas Zoł
towski Gaspar Korzeniowski et Stanislaus Jon
czewski Turnim Castri Plocen Superiorem in
et pro Tena Lecta post Dnicam Laetare ~~In~~ Quo
~~gredi~~ Item Anno Currenti Ingrediantur eandem
Lessionem Tunicam et quidem G Adamus Korko
wski nulla sortis Brum praesens gaudens Pos
sessione tamen Invasionis Braxatorij Prin
cipalis ~~et~~ molor damnaq et incenniventias
Supra-enarratas peragens per Spatium
Trium Septimanarum G quoq Antonius
Korkowski Filius per Spatium duarum
Septimanarum denique GG Andreas Zoł
towski Gaspar Korzeniowski et Stanislaus
Jonczewski ~~per spatium~~ Quisq illorum per
spatium Trium dierum sine Intermissio
ne continuent et expleant nec non quisq
Illorum in egressu Loco deturri et quidem G
Adamus Korkowski Parens poenam ~~Quadru~~
Triplicem ~~Quatuordecem~~ G vero Antonius Korko
wski

kowski poenam Duplicem denique GG Kozierowski
Toltowski et Jonczewski quisque eorum per poenam
simplicem Quatuordecem Marcarum Pol.
G Brudzienski Cit. sub poena banitionis in
Casu contraventionis circa maonem fa-
ciendam distinctim publicanda solvant
et realiter enumerent ut vero Plebea Condit.
Statum Nobilitarem observare doceat impar-
tatemque suam cognoscendo praepotentiam
super Nobili sibi usurpare non praesu-
mat Judm L Thomam GG Koskowskim
subditum Inquisitionibus modo supra
accusatum in termino ~~in~~ Ingressus Interni
GG Kuskowskim assignato ante Cancel-
riam Castrorum Ploc. Viginti quinque Pla-
gis per Mitem quemvis publicandum
sententiat proquibus de Ipso Summen-
dis poenis GG Adamus Parens et Antonius
Filius Kuskowscy Cit. eundem Latrum
mam sub rigore supra scripto statuere ten-
buntur nec non intercedendo eundem Sui
subditum toties dicti GG Koskowscy Ind.
poenam simplicem Quatuordecem Mar-
carum Pol. interno egressus de Turri
renti G Adamo Koskowski determinat
~~Jud GG Kosko~~ Gso Feliciano Brudzien-
sub rigore supra apposito exolvere obs-
quuntur reliqui vero ad Cultoratum GG Bru-
dzienskich Citati siquidem edisserentibus
Inquisitionibus in quopiam non redar-
guuntur esse rei igitur Judm eosdem ag-
ris poenalitate liberos mittit Resolvem
quoque Cathegoriam similiter facti ad Cultoratum

Cultoratum GG Kuskowskich Kowalewski
Kozierowski Jenczewski Tołłowski et Be
browska contra GG Brudzienskie Conger
reciproce promotum resolutioni Judi
cij Sui incumbentem Siquidem ex eis
Inquisitionibus per Judm Suum Actis
et Trutinatis patetice Judicio Suo demon
stratur G Felicianum Brudzienski Cito
expulsionem totius Villae Communem in
sepisse in hocque expulsorio Feenum uno tempo confal
castrasse in Alio vero loco dicto Judr Sepem nonter ad
mendo particulam pascuorum locasse G Mari
annam Kuskowska Sues in frumentis G Brudzien
ski sese pascentes et damnum inferentes exindeque
per Canes G Brudzienski Insecutos defenden
tem quodque similia damna Sues G Brudzien
ski Infrumentis Inferunt ad Ipsum lo
quentem manu una vice ~~cum~~ percussisse
cum Glintonio Kuskowski ex eo quod Jd G Ku
skowski G Brudzienski particulam agri ad
Suum agrum adaravit rixas excitasse ideo
Judm et eidem G Brudzienski praemissa non
parcendo ut Suas redoleat ~~clemen~~ incomm
oventias per se peractas decernit Quatenus
Turrim Castri Plocen Superiorem pro Tra
Zdu post Dominicam Misericordiae Ingre
diatur eandemque Sessionem Turrican
per Spatium Duarum Septimanarum
sine Intermissione continuet et exple
at nec non in egressu de Turri poenam
Quadruplicem Quatuordecem Marianum
Pol et quidem Duplicem G Mariannae Kusko
wskie

urka Virgini Immptae Sive Jso Antonio Ku-
skowski Jus Parenti Duplicem vero Parti
Autoreae exolvat faturus est praemissa
Omnia Sub poena banitionis In Casu
Contraventionis circa faciendam ma-
dostinctim publicanda Decreti praesenti
Vigore

Petrus Rudowski Camerarius
Terrestris Pltus Plocen Judex Con-
descensionalis

Offm praesens Crem Capitl Plocen ad Oblationem S. Ant-
nij Kuskowski Decretum Condite Infrascriptae Inter-
nis Inferius nominandae Inter Ptes Inferius
Exaramus per Offm Camrtis Trre Plocen prolatum
manuq Eiusdem S. Camrij pro pria subscriptione
producendum ad acticandum actisq praesentem ingrossandum
Suscepit In Tenore Sequenti (Inserat) Orgte
Eiusdem Decreti circa acta praesentia est relicta

In Crm Plocen idq sub Celebratione Judicium Tri-
bta post Dnm Laetare Quadrtum praxatum
et Die 4ta mensis aprilis A D 1783.

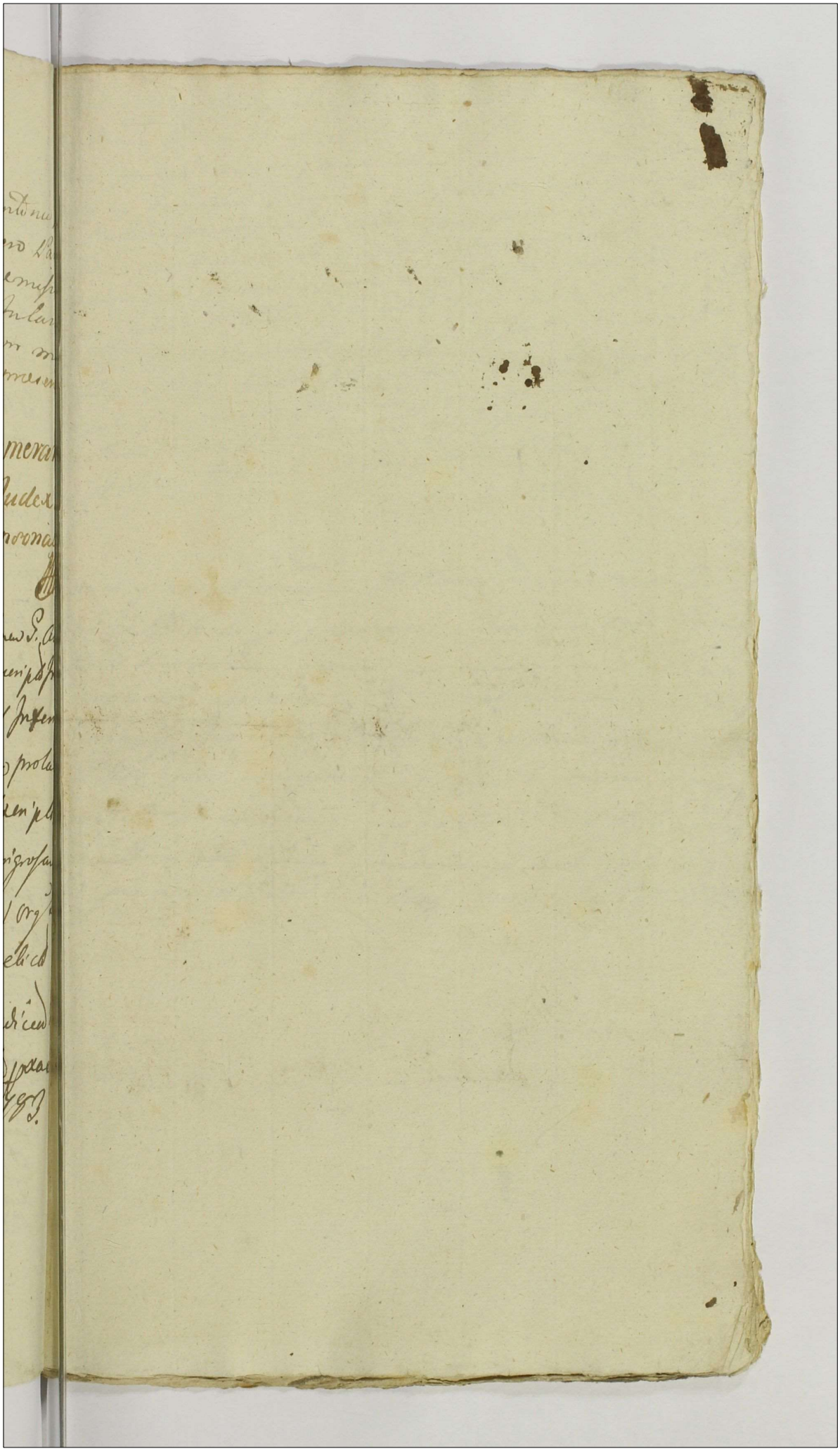

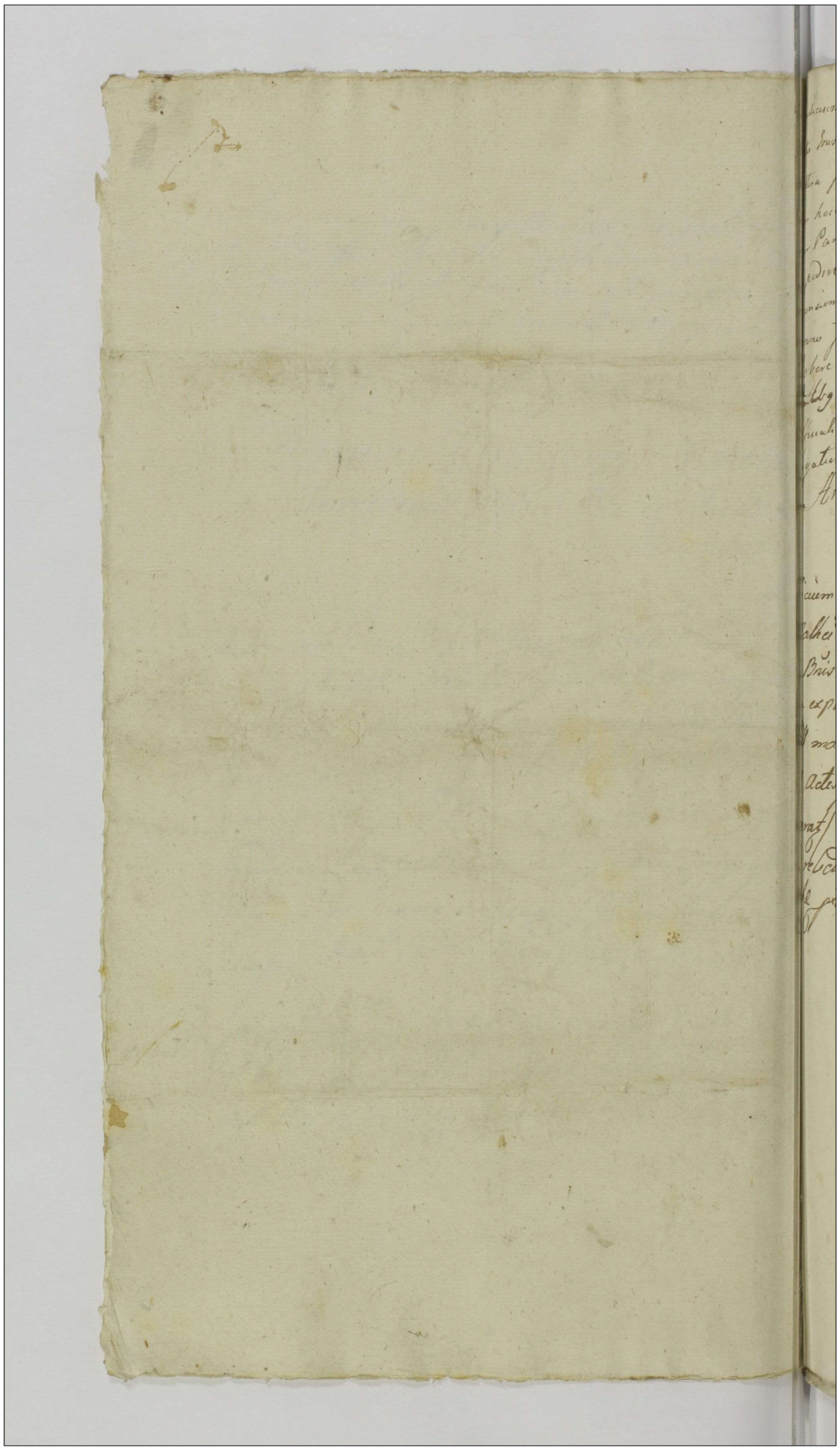

Judicium Trre Plocens Subjudicatus vigore Dni Judicij Trris Plocens
Inter Emsum Roman ab una et Ex Cresimsche ac alios parte ab
altera prolati actum Condescensionis ad Bona praesens Bronowo
per hocce Decretum designatae ob Inexistentiam Documentorum
per Partem principaliter actoream reproducere Debitorum
expedire non valens ea propter actum praemissae Conde
scensionis ad Tenam Secundam post Dm Jubilate in
anno futuro 1783tio Incidentem Cum Omni Rigore et
Robore Suprasori Decreti prorogat Differt Conservando
Partibus utrisque Coram Judicio suo aut alio Conducendo
officiali Comparendi peratum peremptorium pene Pro
rogationis vigore Dat in Bronowo die 15 aprilis 1782do.
Antonius Wozniecki Subjud ex Trris Pllus Plocens

132

Officium praesens ~~Plocens~~ Crem Capitt Plocens ad Oblationem Gsi
Mathei Milecki progationem infrascriptam actus Condnis
in Bnis ~~Bronowo~~ inferius nominandis in tt partes in
ra explanandae agitandae per Judm Subjudicatus Trre Plocens
Dtt manuque ejusdem Judicij Subscriptam reproducens ad acti
ad actisque praesens ingrossandae Suscepit in tenore Sequens
serat Originale ejusdem progationis Circa Acta praesens
relictt in Cro Plocens Fra Tertia pt Festa Solennia
chae pxa scilicet Die Eda Mensis Aprilis Ao Dni 1783

Actum in Iurido Bonorum Zgagowo Feria Secunda post Festum Sancta Lucia Virginis et Martyris proxima quippe Die Decima Sexta Mensis Decembris Anno Dmi 1782do In presentia Honorum et Nobilium Josephi Lempicki Vicelegati Castrensis et Christophori Zielinski Burgrabij Castrensis ac Vicelegati Pris Sloc. Dionysij Miłobędzki et ejusdem Nominis Wisniewski ac aliorum plurimorum ad actum presentium Congregatis Reverendis Nobilis Rte Spectabilis Providi Pauli Sinkiewicz de Zgagowo Authenticis et probato ad actum presentium apempto et cum gratulamentis

Officium presens Castrensis Capitanei Sloc. Notariatus Infrascriptum Iuristando decreto Officij Die Feria Secunda post Festum Scapularis Beatissimæ Virginis Mariæ proxima Die autem Vicesima Secunda Mensis Julij Anno nuper decurrente Inter Nobilem Ludovicum Zielinski Venatorem Palatinatus Sloc. et Honorem Josephum Wisniewski Actorem ab una et Nobiles Matthiam Sabiadicz ac Honorem Stanislaum Cameracium Terrestres Laskarzew Tratkes inter se Germanos Baptistæ tum Nobilem Andreæ Wisniewski Notarium Thesaurandum Vinnicense Tutores ac Tutorem Baptistæ Nobilis

cto Bonorum Zgagowa Economo Actore pmaliter, Acta Mficis Nicolao Da
fend ad Rat[illegible] minorennis Matheo Lubiedzienski Stanislao Semerano Tu
Laskiensy Bagienskie nec non Antonio Mszczelki Thesaurario Vinnicen
Subditibus Actis et Acta[illegible] et quidem minorenni in assistentia Suprascr
Mficorum Tutorum pmaliter, pro Matheo Szymoszewski ad Acta pmalit
pro Floriano Rybicki ad Acta et Judicia pmaliter pro Filio Infideli Jacob Dauida
antecacto Tabernatore Zgagowie ad Acta pmaliter nec non Infideli Jacob
Abrahamowicz antecacto Tabernatore Zgagowie et Consortibus Actis
ve et Acta et Judicia pmaliter. Comparens Quoniam Decreto prallegat
Executivo Acta et Acta Partibus quod dejotum proposuerit et quod Partes vol
rint pro praesenti Tmo Condescensionem permisa est Satisfaciant Partes ut
incepta Acta et Acta nis Decreto in instanti. Siquidem M. Ludovicus Ma
nus Cum nominis Zielinski Venatus Palatinatus Plocen Bonorum Zgagow
et Losemina Antecactus Tenutarius Possessor et Ll. Josephus Wisniewski cu
Bonorum Economus ex Parte Lui Actatis Quatuor et quidem cum prima
Consprocatos Mficos Bagienskie Mszczelki pro repraesentatione Regesta
percepti rum proventuum per olim Mficum Antonium Bagienski D
Ferenum Kaiczer Palatinatus Plocen Camotab Die Lexta Menzis Bo
nis ad Bona Zgagowa alterum autem Consortem Florianum Rybicki
Matheum Szymonieuski antecactos Bonorum Losemina Adminis
res praedandi Calculo remonstrandi neq quantitatis et qualitatis praesenti
de praedictis Bonis Losemino stante possessione Tenutaria praefati Mfi
Zielinski percptorum ac expensarum erogatarum ac minorum pro
Rybicki ad Bona Szaprudy, pro autem Szymonieuski ad Bona Zgag
Certum vero Consortem Josephum Jacob Dauidowicz Antecactum et mod
Tabernaculum Zgagowie ad Bona Zgagowa Quartum quoq Consortem
Judicia Abrahamowicz Antecactum Tabernarum Zgagowiensis et Consor
rem Arendatorem ac Antecactum Liepnie Ultraq ut pote Certam et qua
ad Obliquiandum Debitorum pro Liquoribus Subditis Suprascriptorum
norem Zgagowa Losemina et Quod Sobrina vocitata per praefatos Arc
dores Consecutis per Subditos horum ac Bonorum Supraposita Arenda
lens non restitutorum, has Literas nempe alterum Certum et quam
Die Septima Mensis Decembris Omnes Quatuor anno nunc Labenti pr
Milem Pni Joannem Dworzeckum Paulum Lenkiewicz de Bonis Zgagow
exportatas. Jam Dmi Mficis Bagienski et Mszczelki ex Instantia Cons
praefatum Mficum Zielinskie pro Solutione binarum Summarum Mill
Ducatorum Millium Quingentorum Viginti Sex Florenorum alterius Quad
gentorum Sedecim Florenorum et Duodecim Groschorum Polonicalium ac respec
alvarum Circumstantiarum ad Bona Zgagowa Die Bona Mensis D
cembris Ao Praesenti decurrenti percurrendum Milem editam produc
Judicium Officium praesens Condescensionale Satisfactione tam Decreti Exe
tivo quam Sententiae Officij Lei adinventa Partibus alterius prosequ
Let Jn Prosecutione Exauctis Partium Controversijs Tenuis Partes utra
ad repositionem Contractus Tenutarij Bonorum horum Zgagowa Cons
nentis inter Partes Principaliter agentes Jnitis ac Inventis Statibus Bon
rum eorundem Possessionis Tenutarij Mficis Zielinskie Venatibus Plocen Cons
rum Officialibus hocce Condescensionale in stantanee obtinuit, et quam
in Satisfactionem Sententiae Officij Lei Partes Contractum Tenutarium
Inter Mficos Matthiam Bagienskie Ludovicum Zaskiewicz Antonium
Mszczelki Thesaurarium Vinnicen Stanislaum Bagienski Mficos M
lai Bagienskie Minorennis Tutores per olim Mficum Antonium Ba
gienski Disposerum Kaiczer Testamenti ultima voluntatis Exe
tor Suo et ipsius minorennis nomine agentes ab una et Mficis Lu
cem et Floriannam Zielinskie Germanos Liepnen Jnscriptum Bonis
Partes ab altera in ordine Triennalis Tenuta Bonorum Zgagowa Mou
na et Bud Saborowa in Palatinatu Plocen Districtu Liepnen Consistu
ejusq Minorennes haeredes nomine Triennalis Tenuta pro Sum
ex prallegatis Bonis et Parentem Minorennis

Duodecim

Duodecim Millium Florenorum Polonicali inter Partes contrahentes Convenctum Concertata per Luprascros Mficos Zielińskie Lupra exprecis Mficis Tutoribus exoluta in Bonis Stnegowo Die 20 Junij 1729no anno Confectum
ac per easdem Partes Contrahentes manibus Suis propijs Subscriptum Suum Jurisdicorum Statutis Lupramentis ac alterum Bonorum per alte expressos
Mficos Tutores Mficis Zielińskis in Viemsalem possessionem a Dño et Testo
Natus Sancti Joannis Baptistæ in Ao eod. 1729no Dimissorum Conscriptorum manibus prænijs Mficorum Ludovici Zielińskis et Stanislai Bagienskis Lubscriptum respective. Prænde et hoc in puncto Partes Satisfacipe Officium praesens Confessionale Declarat. Libus Contractu et Instrumentario repositis Quoniam Partes inter se de Proventibus ex re Notabili Sterilitatis Segetum Civis annis
Juramti ad complementum Summæ Duodecim Millium Florenorum Polonicalium per Lupraspectum Mficum Zielińskis modernum Vesaldum Stolæ Bonorum prædictorum Mficis Zgajowe et Lesgemino Viemsalem Tenutarium Posseporem Ultimo die Mficis Die-
bus pro hac Viemsali Tenutaria Possessione Bonorum Lupra exaratorum exposita Stante Viemsali possessione per Mficum Zielińskie non percepta Quod
verterunt et Calculum reddendum pretendunt Pars Officium præsens Confessionale iusta pretensione Calculi reddendi Considerata Statuit Qualenus Mficus Zielińskis hic epis Depositores Legesta Proventuum ex his et Bonis percepiorum
ac expensarum erogatarum per memoratos Jnfros Weimicenskis Bonorum Zgajowa Lesgemino Viemsalem et Rybitki Bonorum Lesgemino Administratores Lupramentatos et Lequidem
tores Viemsis hujus Tenutæ Consolata Juxta tam ex Competent et Liquidem Jnfros Depositores Comportanda Juxta idem nempe Jnfros Weimicenskis Economos et Symonicenskis Administratores Super reddem Conscriptionem Legestorum
Comportatorum absq Lesione Partis Detrimento Lubscriptam Juramento Suo ni-
mirum Prædicti Prastendent ad dictum Mficos officij Sui assistantis. Jn Satisfactionem huius
Lententiæ Jnfros Joseph Weimicenski Economus, Matheus Symonicenski
et Florianus Rybitzki Administratores præscripta in facie officij Sui ac in attendentia Partium alterum hæc Juramenta Prastitterunt. Post quæ expleta
Juramenta Officium præsens Confessionale ad recessionem eorundem Comporta
Summam Legestorum omnibus Lufficientissime Constat Summam dictorum Millium Duodecim Florenorum Polonicalium ad complementum recensita Summæ Duodecim Millium
Florenorum Polonicalium in Viemsalem Tenutam Lupra exaratorum Bonorum Zgajowa
cum attinentijs per allegatum Mficum Zielińskie Sapenominatis Mficis Tu-
toribus ex Curetis præsentibus quam diligentissime Cenotatis non per-
cepis Quamobrem Officium præsens Confessionale Summam recensitam
Dictorum Millium Duodecim Florenorum Polonicalium ex Calculo peracto per Mficum Zielińskie
sibi non percepto Cuum per officium Advocati ad impendendo Defectum
Summa prælapsa Duodecim Millium Florenorum Polonicalium in Tenutam Viemsalem Bonorum
Zgajowa cum attinentijs expressa Juramento naturæ Mficum Zielińskis ex
cussa et æquo concerpere debere Declarat, et modo Jnferendo per Mficos Bagienskis
Solvendum. Resoluta hac Categoria
officium præsens Confessionale ulteriùs prosequendo decingendo se Regulæ Decre-
to Executivi ad Liquidationem pretensionum Contrarum ex quarum re et Circumstantia criticantium rese conferre Declarat et necessitatem esse ex Statuen-
dis per Mm. Tutores Lubscriptis ad plenorem Jnformationem officij Sui in attendentia Partis Ultimæ de Curetis ut præmissum pretensionibus faciendum Jn-
vestigationem per Mficum Zielińskie ad Mficos Bagienskie et Mdcenski resur-
patas Lectitationes Proscriptarum quotarum ut potè Jniusta omnes Florenorum et Novemdecim groschorum Polonicalium Generalitii Comissionis Beltzicensis pro Extracto Decreti
Censet et quidem quo ad pretensiones Jurisdictionales ac Rybitzkie

Florenorum Solos Similiter pro Conservatione Vacce Item per Honestum Jacobum
Villatorem Libre Flor. Solos Item pro Conservatione Vacce Has quotas modo pre-
scripto a predictis Subditis Officii Telonalis spectans primam Congregando Summam
Quadringentorum Viginti Novem Flor. et Duodecim Sol. Solonicales efficientes. Deinde-
mum quas ad Debita per Capitones Exactores et Forgminenses Liquidatas Infrascri-
ptorum Creditoribus et quidem primum Subditis de Bonis Georgino Vadelicti La-
boriosi Symonis Mediatino quotam Viginti octo Flor. Solos Item Laborioso Ste-
phano Mediatino Laborioso Stephani quotam Tredecim Flor. Solos per eosdem Fratres
Familias Solvendam Item Paulo Mediatino quotam Duodecim Flor. et Unam
Sol. Solos Item Laborioso Joanni Jeicle quotam Viginti unius Flor. Solos
Item Luce Joanni Filio Laborioso Jeicle quotam Duodecim Flor. Solos Item Li. Bar-
tholomeo Laborioso Fabiani Mediatino quotam Duorum Flor. et Decem Sol.
Solos Item Laborioso Martino Emanuelis quotam Viginti unius Flor. et
et Duodecim Sol. Solos Item Li Simoni Petrinich quotam quatuor Flor. Sol.
Item Laborioso Joanni Pulizich Laborioso Pauli Vidue Filio pro
quotam Unius Flor. et quindecim Sol. Solos pertinentes Matrem alentem Item
Laborioso Paulo Bradalino quotam Duorum Flor. Solos Item Alberto Pulizich
Laborioso Mediatino quotam Decem Flor. Solos. Item Laborioso Antonio Julichich Laborio
si Alberti Julich Fratri Germano Mediatino pertinentem Alberto Julich Solve
Item Laborioso Alberto de Orsecrepina quotam octo decim Flor. Solos Item
Laborioso Nicolao Doliano quotam Undecim Flor. et Viginti Septem Sol. Flor. Solos
Item Laborioso Valentino Petrinich quotam Unius Flor. et quindecim Sol. Flor.
Solos Item Laborioso Joanni Laborioni Jeicle Mediatino quotam octo Flor. et Quinque
Sol. Flor. Item Laborioso Jacobo Laborioni Joanni Sidracich Mediatino
quotam unius Flor. Unum vero per Laboriosum Familiarem Laborem propria
Domina Georgina Carponem Summam Trecentorum Quatuor decim Flor. et quin-
decim Sol. Flor. Solonicales pro Liquidatis Officii Telonalis propriis expensis re
etapes. Subditis autem expost de Bonis Georgii Vadelicti Laborioso Thoma Stefano
quotam Quatuor Flor. et octo decim Sol. Flor. Item Laborioso Jacobo Paulo-
vich Laborioni Alberti Mediatino quotam Unius Flor. et duodecim Sol. Flor.
per eosdem Li Alberten Patremfamilias Solvendi Item Honesto Thome Villatori Si-
renti quotam Unius Flor. Solos et Honesto Bernardo Filio quotam quatuor Flor. et octo de-
cim Sol. Flor. Item Laborioso Martino Emanuelis quotam Unius Flor. Sol.
has Summas quotas Decem Flor. et octo decim Sol. Flor. Solonicales efficientes pertinentes
Villatorem Parentem de Patremfamilias Solvendos. Item Honesto Thome Villatori
Capones quotam Tredecim Flor. Solos et quinque Sol. Flor. pro Liquidatis et propri
natis Officio Telonali remanentes. Addatur mensa Novembris Communicato Solorum
Item Laborioso Ignatio quotam Duodecim Flor. Solos Item Laborioso Jacobo quotam
Ignatii Filio quotam Novem Flor. et Semi octo Sol. Florenorum Item Laborioso Simoni
Laborioni Ignatii Filio quotam Sex Flor. et octo decim Sol. Flor. Item Laborioso
Jacobo Sidracich quotam quatuor Flor. Item Laborioso Jacobo quotam Viginti
Flor. Solos has quas quotas pro Liquidatis et Expropriatis In eorum
vergendo Summam Quingentorum Sex decim Flor. et Viginti unius
ac medij Florenorum Solos efficiens. Has premissas quadrinas Summas Libet
primam Hecatontadem Quadraginta unius Flor. ac decem Sol. Flor.
alteram autem Centum Quadraginta unius Flor. et quindecim Sol. Flor.
Tertiam vero Duecentorum Viginti Novem Florenorum et Duodecim Florenorum
Solonicales Quartam quoque Quingentorum Sex decim Quinque Florenorum
ac Viginti Semi quatuor Florenorum Solonicales ex quotis non modo Exactis
per predictos dispositores Officii Telonalis Duo in Officio Comportatis et Jura-
mentis Corporalibus et Supraexpressum Sacrosanctis Inquisitis Verum
etiam Agnitionibus Subditorum Tutorum circa Judex Advocatum Curiae
per Officium Judex Confirmatis, modo quo Supra debitis Collectas in Unum
Congregando Summam Mille Duecentorum Octuaginta Duorum Flor. Solos
efficientes partinentes MM. Subditos Interecedendo tam Officium Duodecim
Generalis Dogisendum Laicazem quam non nullos Subditos, partim a Subditis Ex-
penias Annotatis et quidam a Officio Subditos Summam Quadringentorum Se-
ptem Florenorum et Undecim Florenorum Solonicales a Subditis autem generatim
quotam Sex Flor. Solos * Laborioso quoq Andreo Generali Mediatino pro Suo
quotam Septem Sex et Novem Florenorum Solonicales per MM. Tutores Solvendam

Summam Octingentorum Septuaginta Quatuor Florenorum et Novem
cim Groporum Polonj alte specificato Mfici Zielinski ex omnibus re
tis proeminentem eamq; utrasq; Summas ipsetare debere arbitratus
do Infrascripto Solvendam determinat. Quantum Interest Rejectan
torum pro Liquoribus per Insidelem Jacob Abrahamowicz quotam
Leipney Palernarum in Lgagowo et Roszmino Sibarum Sub tracta
ante actum Arendatorem Subditis bonj dispu ejus valentorum
ptum et seu Jn Judicio porrectum Summam Centum Vijnti Flore
et unius Groper Polonj ab Infrascriptis Subditis pretensam in se Comple
Scili et a Lgagowicz Subditis ab honesto Thoma Villatore quotam
et quindecim Groporum Polonj tum a Famulante ejusdem quotam Vijnti qua
Florenj Polonj Item a Laboroso Simone Cuerabrel quotam Tredecim flo
Polonj Item a Laboroso Paulo Krawczyk quotam Quatuor flos Polonj Item a
Thoma Oleario quotam Quinque flor et Sex Groper Polonj Item a Labo
Alberto Sene quotam Florem unius Polonicalis a Subditis dictum Seren
a Dño Valentino Saupone quotam Novem flore et Decem Groper Polonj
Item a Labo Alberto Mediartino quotam Quatuor Florenj Polonj Item a
Bernardo quotam Unius Florenj Polonj Item a Dño Petro Jedrasik quota
octo Decem Groper Polonj Item a Dño Carolo Mediartino quotam Decem
Polonj. Item a Dño Joanne Jerasik quotam Septem flor Polonj Item a
Alberto Jedrasik quotam Sex flor Polonj Item a Dño Joanne Siebe
Quinque flor Polonj Item a Dño Ignatio Ose Budy Vojtalis Sboru quot
Quindecim flor Polonj Item a Dño Jagare de Villa Grabowo quotam Sex
Florenj et Duodecim Groperum Polonj Liquidem Expressimpti Subdi
tores partim Comparentes partim disparentes haec debita Comparentes
negant. Jgitur Attenta non nullorum Subditorum Comparentium debi
recognitorum abnegatione Considerata difficili in hac praesenj Condes
nis per curat Insidelem Jacob Abrah Lmowicz realitatis praemissi Re
tis Debitorum Subsequendo Compromissione Statuit Judicium praesen
desuper ialia Quatenus praefatus Insidelis Jacob Abrahamowicz praes
gatorum Rejectorum Luvorum Realitatem Inscriptionis et Debitor
horum ex in Processibus Synagogae Slovecy Lotha in Statutis Rin d
ptd in primis et proximis Judicijs Castrensj post Dnicam huic cadit
dralem Anno Immediate Subsequenj 1783to Jnsuenj Stolicae Celebrandis
bana Bannitionis in casu Contravencionis in Hoc publicanda Compro
Post quam Comprobatam non Subditi dicti Dni Actoris Judicium decer
Jd quod Jnsuenit Dnus Consecutus. Jus denique petat Summam Duo
millium Quingentorum Vijnti Sex Florenj Polonj pro Invantarijs Mfici
cotai Bapienbli Dapiferida Rejczen minoremnis provijs Elapi
manuali Die 20 Julij 1779no anno in Strzegowo Districtu per Mfi
linski Subscripto ad Solvendum juxta dispositionem Inventarij Autor
asseveratam per Mficos Tutores a Mfico Zielinski pretensam
do quidem Mficus Zielinski Venator Plocensis Quias quietationes am
Currentis in casu Dnis Wisniewski Economi Lgagowicz minoren
mum Die 23tia Junij de Summa Septingentorum Quinquagin
Polonj per Religiosum in Christo Patrem Clementem Boscha
ordinis Bradicatorum Conventus Slovecy Lvata, alterum vero Die
Julij de Summa Centum quinquaginta Florenj Polonj per Religiosum
in Christo Patrem Thomam Koranski ejusd Sacri Ordinis et Conven
ad Calesiam Jerozolymitanam Sacratissimi Rosarij Promotorem percepta et
de pacificatione Census annualis a Summa Sup Bonis Lgagowo ad alter
Sacratissimi Rosarij in Calesia Jerozolymitana Situm per olim Mficum Stad
Bajerskiego Dapiferum Rejczen prescripta Durante Biennali Tenuta
positione Debiti finita data reponit Rasuq; Summas Lepra Contra
quas aliquibus probitatis in idem Computando Summam Nonginta
aliorum vero Contumacia Absentia

Flor Polonj

Florenorum Polonicalem efficientem modo quo supra exhibitæ probat, cum quog Summam Septingentorum Septuaginta septem flor. Polon. Ille idem Mfcus Zielinski de manibus sepe memorate Mfci Mercurii pro iniustamet receptitibus nempe ni resarcimentum Laterum de Bonis Pakowo ad Bona Stregowo sonantium sibi debuisse inferet, Mfcus autem Mercurii hanc Summam debuisse non abnegat quinimo agnovit, et ex eo Mfcus Zielinski capremissa Summa Maiori Duorum Millium Quingentorum Viginti Sex florenorum Polonicalium supra capresa simpliciter pro Inventarijs peracte curata non nisi Septingentorum octuaginta Sex Florenorum Polonicalium ad partes ipsius Mercurii restasse Suo officio Condescensionali deduxit. ac insuper pro quinque Maioribus Doliis Vinarijs Cremati, quilibet Dolium Vinarium Cremati numerando aureos Hungaricalibus quatuor nempe Septuaginta Duobus florenis Polonicalibus pro omnibus vero Summam Trecentorum Sexaginta sex Polonicalium efficientem, Item pro Dolio Cervisiali Cremati Summam Quadraginta octo florenorum Polonicalium ad pro Septem Conijs Cremati aquam quoque Conjuncti, Cremati tollendo unum florenum et sex Grossos Polonicales quotam Mercurii et Duodecim Grossorum Polonicalium spectasse, has utrasq Summas et quotam pro Cremato ad pro primum anni in Bonis Zgagowo et Borzemino per Mfcos Tutores pro re Mfci Zielinski pro tunc Non Possessoris Tenutarij Dictorum Bonorum Zgagowo et Borzemino Suum attingentijs relictis spectantes Connecte computando Summam Duorum Millium Quingentorum Viginti Sex florenorum et Duodecim Grossorum Polonicalium efficientes Sepenumero memorato Mfci Nicolao Bagienski Dapifero de Bagien, Item idem Mfcus Zielinski pro tali officij sui Condescensionalis debuisse Patetur. Duas quidem premissas Summas tam octingentorum quadraginta novem florenorum Polonicalium ex Summa Maiori Duorum Millium Quingentorum Viginti Sex florenorum Polonicalium pro Inventarijs specificata restantem, quam Quadringentorum Sexdecim florenorum et Duodecim Grossorum Polonicalium Congregatim tangendo Summam Mille Quingentorum Sexaginta Quinque florenorum et Grossorum Duodecim Polonicalium efficientes ex Summa Maiori Mille Quingentorum octuaginta Duorum florenorum Polonicalium pro variis pretensionibus tam a Subditis Species connotatis, quam a Mfcis Tutoribus Suum per officium Condescensionale Sibi adiudicata detrancans, ex quibus Dempta hac Summa Mille Quingentorum Sexaginta Quinque florenorum et Duodecim Grossorum Polonicalium non nisi quota Sexcentorum octuaginta Duorum florenorum Polonicalium restasse edicitur. Deambobus decim florenis et octo decim Grossorum Polonicalium altera capensas officium praesens Condescensionale promissam quotam Sexdecim florenorum et octodecim Grossorum Polonicalium una cum Summa originali Duorum Millium Quingentorum Viginti Sex florenorum Polonicalium in Mfco et modo infrascripto Solvendam fore prasciti per Mfcos Tutores Mfci Zielinski Principalis Dno Mercurio ad relationem flor. Polon. et mutuo Infrascripti Solvendam Judicat. His itaq Resolutis inter Partes Principaliter agentes Contrahentes quantum pertinet ad utrumvis Contractantium Mfci Zielinski Venatoris Plocensis Contra Grossum Florianum Zgorzelski Mfci Zielinski Tenutarium Bonorum Borzemino Administratorem ad reddendam Calculum de perceptis et Bonis Borzemino proventibus et expensis emergentibus pro Tuno presenj Condescensionis formatum Siquidem ex Pactis per Quem Sybidei Comportatis et Juramento ut supra ex proximo est Comprobatis Sua in officio Condescensionali repositis lucide Comperitum est Summam Septuaginta quinque florenorum et Trium Grossorum Polonicalium altera capensas erogatas Mfco Zielinski Principali Suo restasse Judex officium praesens Condescensionale hanc Summam Septuaginta quinque florenorum et Trium Grossorum Polonicalium in Mfco et modo infrascripto Solvendam fore prasciti Porro pro ad Arbitratum Episcopi Mfci Zielinski Contra Josephi de Jakub Daudowicz Antecessorum et Modernum Tabernatorem Zgagowiensem ad Standum obligui-

pro Cremato debito sic pretendit.

Salomon

Datis nem de presentibus ex equipinatis liquoribus pro Rmo presen Conces
sionis Instituten Quoniam non modo ex Regestris per Rem Josephem Wisn
antecatum Coronarium Zgorsicen Leo in Judicio Leptens et inbdo quo supra
stis veram etiam ex Speciarum Juris Scribus seu Compositarum de Li
Regestris Confrontatarem Summam Sexcentorum Vigintiquorum florenor
et Vigintiquatuor groscorum Polonicalis par Infidelem fidelem Salub Davidow
pro liquoribus ad propinandum acceptis promanantem restasse solam appen
Huncce quog Infidelem Salub Davidowicz apud Rmum Joannem Wolinski de Bo
Skorkowo Summam Duorum Centorum Vigintiquorum florenor Polony pro liqu
bus perce ipsi Conredatis obsequente reversali Die Decima nona Decembris a
decurrenti Super hanc Summam Duorum Centorum Vigintiquorum Florey Pol
in rem Rmi Wisniewski Dati per eund Joannem Wolinski Libertate debitam hab
allegat Propterea officium presens Condescensionale sequenti tenore stip
feritis et equitatis Constabit Quatenus praditus Infidelis Salub Davidow
Summam trecentorum nonaginta florenor et Vigintiquatuor groscor Polon
ex Summa Macori Sexcentorum Vigintiquorum florenorum et Vigintiqua
groscorum Polony pro liquoribus Conreditis debita profitentem Mrico Zielin
Venaldi Sloanski pro hac et modo Infra capricio effectualiter Solvat. Jam
autem Reliquam Summam Ducentorum Vigintiquorum florenor
Polonicali ab eodem Rmo Joanne Wolinski de Bonin Skorkowo quam q
to cujus sub onere Causa aut pote exolutionis ejusq Summa vendicandam
Vendicatam demq supra posito Mrico Zielinski restituat. Facturi Cum
quos ex nexu praedicto Decreti et ejus Cathegoriarum onus Solutionis et Satisfa
nis teneat et astringat Sub Pana Banitionis Civica Manifestationem ex pro
Mrio Ludovico Zielinski Venaldi Sloany seive ejus ad id eligendi procuri
mpotentis in Casu alicujus contravencionis coram officio et actis Castr
Sloany faciendam Super omnibus ad Solutionem et Satisfactionem mob
tis Pena Legenda in Crastino Festi Sanctissimae Individuae Trinitatis
in anno proxime futuro 1783tio Judicialiter publicanda Decreti presentis pro
mediantibus quietationibus et Cessionibus in Personam personam venturis
uendis etiam exigende necessitate distinctim

Josephus in Zielona Zielinski Notarius Crem Civitatis Sloany

Officium Regium Capitale Sloany ad obtinendum S. Mathiae in tabulis
Causae Infrascripti Judicialis Inscriptionis nominatim Juris Petri Infrascripti
per Notariatum Regium Sloany per Manus Officij
reproducere ad acticandum actitandum Ingrossandum Insinuandum
Legendum Insinuat Orate Officij Deinde acta Regia relicta

Joannes Sloany Regia Civitas Judex Deanus Ramis Palmarum Quadragesimalis Judicialis Die 14. mensis ejusdem Anno Domini 1782tio

Actum in Fundo Bonorum Oppidi Drobin feria Sexta
post Dominicam Rogationum proxima Die 30.
Mensis Maij Anno Domini 1783.

Officium infrascripti Burgrabialis Castren Plocen
in Presentia Gnosor Joannis Radowski et Matthiae Goszczenski ne non Mlis
Ani Gnalis Praesidi Luca Diedziak de Kozdwo authen et Jurat
ad actum Plen Assumpti insistens legibus Regni virtute pena
bationis in Cro Plocen Feria 3ta postridie Festi Circumcisionis
Christi Domini die Secunda Mensis Januarij in Anno Presen
ex Parte Gnosor Kosteckich et Lewickich Conjugum oriun
Celsissimis Principibus Czetwertynskie Capitaneis Insayen
Congibus ato Mtn. Starbki Castellanie Gunwladislavien
rne non Solutionis Summae Sedecem Millium Florenor Pol
~~ato penar Luito originali~~ ex Summa maiori Novemdecem
Millium Florenorum Polon originali Provisionalis Octo
Millium Quadringentor Florenor Polon ato penar Luito
Quatuordecem ac Sexaplicis Quatuordecem in Sublationem
trinar Condemnationum Marcar Polon Decreto Trii Plocen
in Rawaz in Terminis Communibus Tribus Plocen Feria Quinta
in Vigilia Festi Omnium Sanctorum Die 30 Octobris anno pse
elapso adjudicat circa Macnen fact Obtent et publicat pa-
renq additioni a Mfico Josepho in Zakrzewo Zakrzewski
Judice Orne Capit Plocen Curiallatne Siepracen in Cadentia
Judicii Castren Capit Plocensium Feria 2da post Sam
~~Dnic~~ Quadragesimalem proxima habit Ex Requisitio-
ne Mfici Lucae Oniadowski in Commissione Thesauri Rni
Cassieris per Gnosos Antonium et Theresiam de Lewickie
Kosteckii Congis Die 19. Mensis Aprilis per Gnosos Joannem
Kowalskii et Magdalenam nitis de Lewickii Congos actis Orne
Vimian 1780. ao Spltr inscripti Plenipotentis ad Supra-
scripta Bona Oppidi Drobin Condescendit Jurisdictionem q
suam Officiosam locare voluit Verum quoniam Circa intimatio
nem acclamationis per Mlm Officiosi Actus J. Franciscus
Chmielewski pdictor Bonor Oppidi Drobin cum attinentijs
Economus ex dispositione M. Valentini Tembrzuski Cond
Bonor tenutarij Respectoris Domini sui Sororis asseruit
distare etiam penes se variis Horrimbus verbis Clamosis
vociferans persistenter in altedictum Mlm Actui Officiosi asi-
stens irruit et pro pectore arripere voluit ulteriorem Exac
tionem ao Posse celebrari

Executionem tradendor Bonor nullo modo admisit imo Se
et fortiter impugnavit Qua impugnatione attenta Offm
quodquam exinde in ulteriori tractu executionis periculu
eveniat tantisper ad Subsequenae impetranae Copia
Militarem Supersedit.

Josephus Lossowski Burgrabius Crenn Plocen

Offm praesens Crenn Capit Plocen ad Oblationem Gsi M
Milecki Supersessionem ab actu Executoriali in
Bonor Oppidi Drobin per Offm Burgle Crenn Plo
pro Parte infra explanunae expedit per id
Burgrabiatus Crenn Plocen facti manuq
Officij Burgrabiatus subscriptam reproducen
ad acticanae Actisq praesen ingrossanae suscepi
in tenore sequen (: inseratur :) Originale
Supersessionis circa Acta praesen est reli

In Cro Plocen Sabbo post Dnicam Rogation
proxima scilicet Die 31. Mensis Maij a° D
1783.

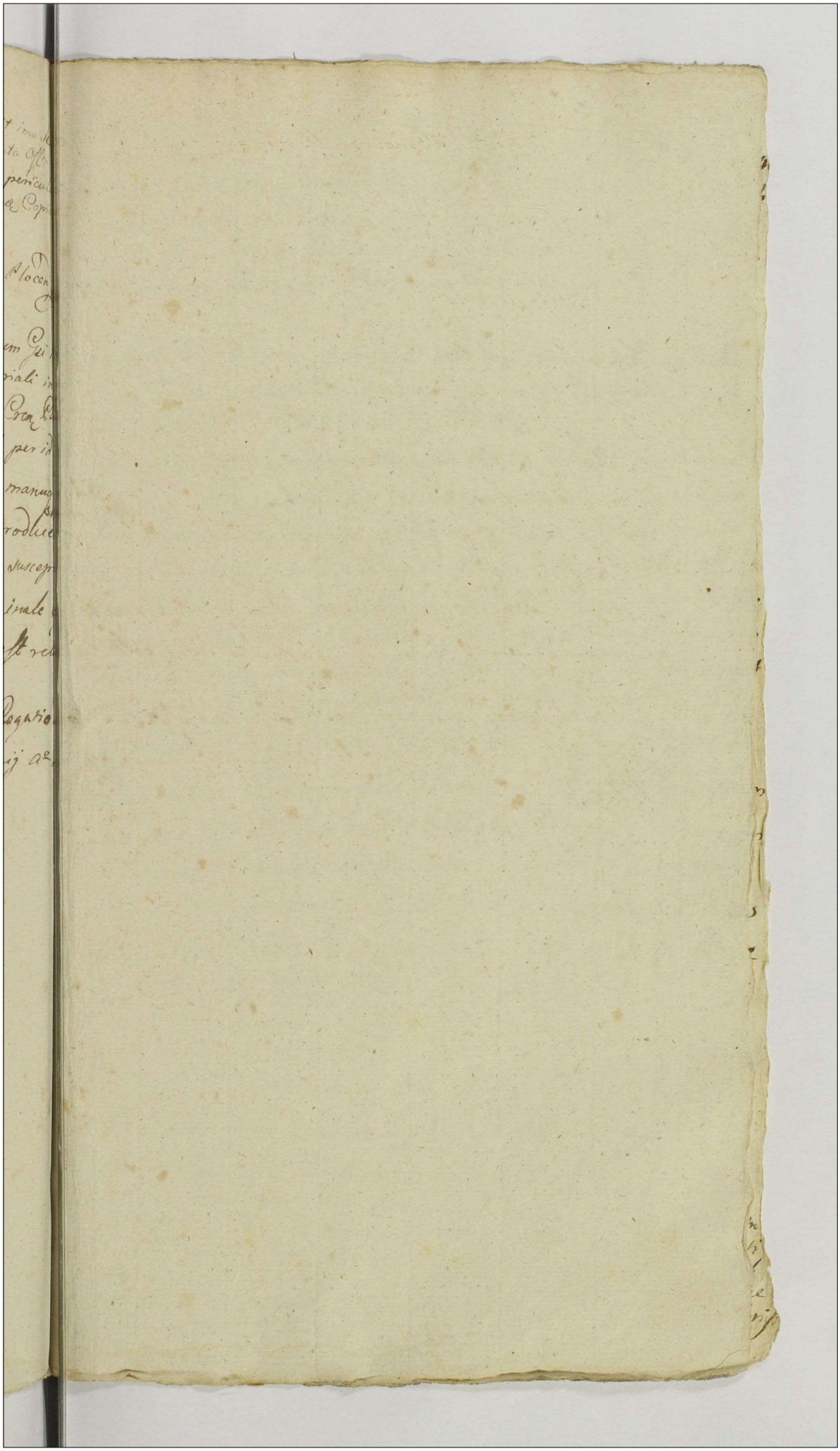

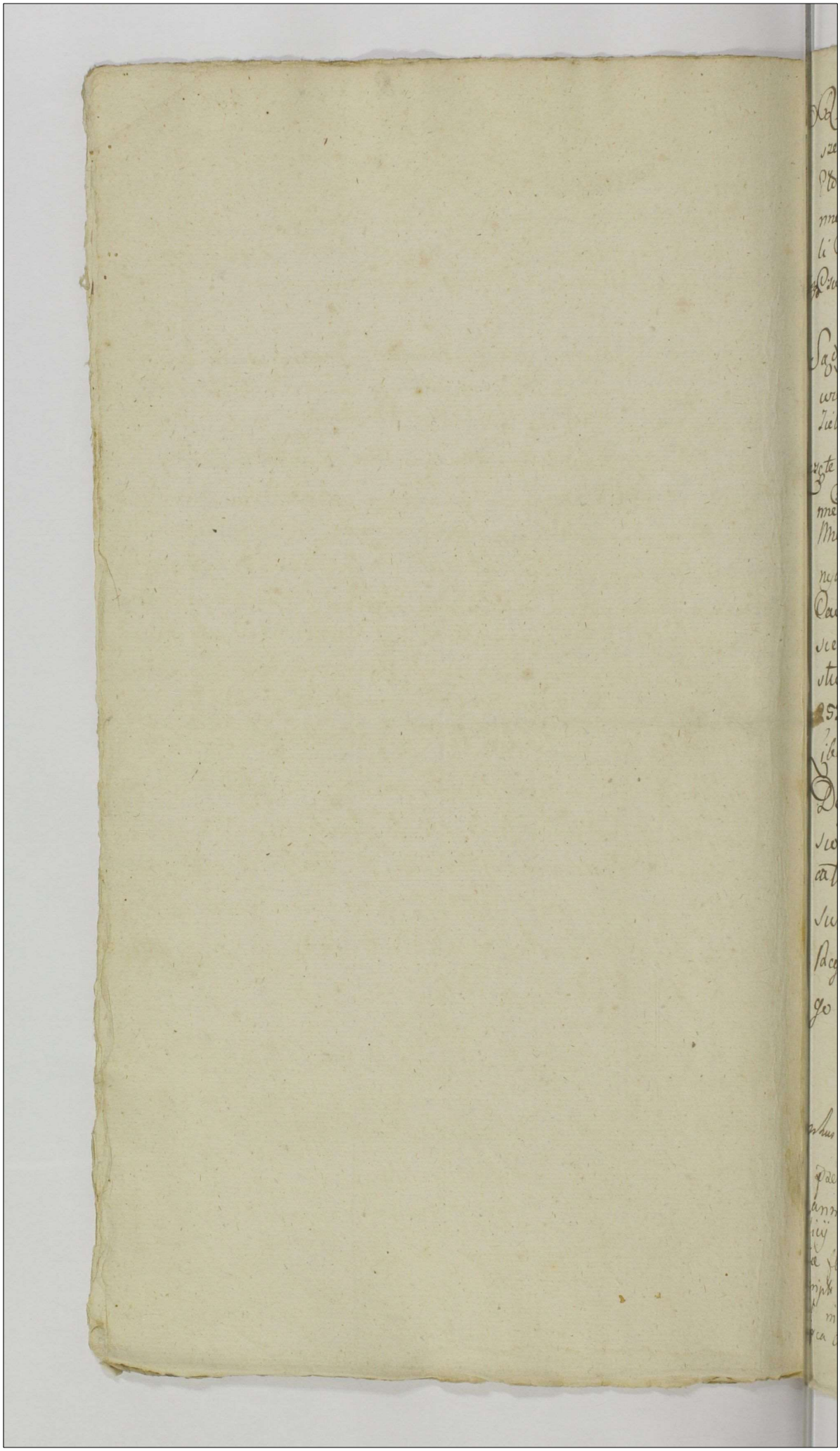

Raport do Rady nieustaiącey przy Boku Nayiaśnieyszego Pana Departamentu Sprawiedliwości od Sądów Grodzkich Płockich po Skończoney Kadencyi Sądów Grodzkich Płockich między Sobą postanowione w poniedziałek po niedzieli Oculi Zwaney Przypadaiącey Roku 1783ciego Dnia dziesiątego Czwartego Miesiąca Marca Expediowaney

Sądy te Sądzone przez Wielm Jmć Panów Józefa na Zakrzewie Zakrzewskiego Podczaszego Sieprskiego Sędziego y Józefa Zielinskiego Pisarza Grodzkich Płockich.

Zaczęte w Płocku Dnia 24tego Miesiąca Marca według Kadencyi między Sobą ułożoney a Zakończone Dnia Szostego Miesiąca Kwietnia y Roku Tegoż Wprokurowanych Wpisów 285 z których Dekretów Finalnych In Causa Juris 37. In Causa Facti 2. Dekretów na Kondescensye 13. Dilatiy wszelkich 39 Remissowych do Ziemstwa 8 Zkombinowanych Wpisów 35. Kondemnat 252. Personalis Comparitionis 11. Evasionis 2. Libertatis 12. Statuitionis 2. Adcitationis 3. Dekretów Comprobationis 3. Dekret Suspensionis 1 Dekretów Satisfactionis Commonicationis Documentorum 3. Spadło per non sunt Wpisów Deklarowanych 60. w Regestrze directi mandati Wpis 1 z którego Dekret zapadł Libertatis.

Josephus ex Zakrzewo Zakrzewski Poullator Sieprcy Judex

Affm praesens Cre Capit Plorem ad Oblationem Gro Plus Plorey Grozi Joannis Zawidzki Denuntiationem infrascriptam per Judicium Officij praesentem ad Consilium Permanens Departamentum Justitiae facta Manuq Mei Zakrzewski Judicis Cre Plore propria Subscripta reproducen ad acticanae actisq praesentem ingrossanae Suscepit in Tenore Sequen (inserat) Originale episcopi Denuntiationis circa acta praesentem est Relicta

In Cro Plocen. ~~feria sexta~~ Sabbo pt Dnecam Conductus Pas.
pro scilicet Die ~~Secunda~~ Tertia Mensis Maij A. D. 1783

Raport do Rady Nieustaiącey przy Boku Nayiaśnieyszego Pana Departamentu Sprawiedliwości po Skończoney Kadencyi Sądow Grodzkich Płockich w poniedziałek po Niedzieli Misericordiae zwaney Dnia piątego Maia Roku Tysiącznego Siedmsetnego Osmdziesiątego Trzeciego zaczętey i Expedyowaney przez Sąd niżey wyrażony Uczyniony.

Sądy te Sądzone przez Wielmożnych Jmć Panow Josefa na Zakrzewie Zakrzewskiego Podczaszego Sieprskiego Sędziego i Jozefa Zielińskiego Pisarza Grodzkich Płockich zaczęte w Płocku Dnia piątego Miesiąca Maja według Kadencyi ułożoney a zakończone Dnia Siedemnastego tegoż Miesiąca i Roku wyżey wyrażonych.

W Regestrze Ordynaryinym
„Prokurowanych wpisow 255. z tych wypadło Dekretów finalnych in Causa Juris 33. in Causa facti Dziewiętnascie Dilacyi rożnych Sześćdziesiąt Dwie per non sunt zpadło Czterdzieści Cztery Suspensionis Cztery Dekretow Reiectionis pięć Kondemnat Czterdzieści Dwie Kombinat Dwadzieścia pięć Libertatis a Trno XX. na Kondescensye 9. Remissionis X. w Regestrze zas Taktowym wpisow było 35. z tych wypadło Dylacyi 29. Kondemnat Sześć.

Josephus in Zakrzewo Zakrzewski Pocillator Sieprz. Judex Crz. Bl.

Officium praesens Crz. Jupr. Plocen. ad Oblationem Gnosi Thomae Trzcinski Denuntiationem infrascriptam per Judicium Crz. Plocen. ad Consilium Permanens Departamentum Justitiae factam manu mea Judicii loci praesentis propria subscriptam reproducens ad Actiones Actiq. praesentis ingrossari Suscepit in tenore Sequentis inserat originale Epistolae circa actu Relictum

In Crz. Plocen. Feria 3tia post Dicam Cantate praesentis subscripti Die 20 Mensis Maij Anno Dni 1783.

Actum in Iuridica Bonor. Karwowo Orzymowice Sorkg
Gnói Simonis Karwowski hereditaria Sabbatho post
Dominicam Iudica Quadlem primo Scilicet Die Decima
Secunda Mensis Aprilis Ao Domini 1703tio

Coram Gnoso Valentino Joanne Strzeszewski Burgrabio Circ Ploscz in
Preventia Gnosor Pauli Stupecki et Antonij Lakwski tunc Mr. Provisi
Joannis Magelnowicz de Rostkowo Authentici et Juradi Actum Dzierz
dawany et eius adstantis. Officium Suprascriptum Burgrabiale Ca-
stri Ploscz inhorendo Legibus Rni do peragendis Executionibus sanctis
insistendo Dnis Judicij Circ Ploscz in Raigi Feria Sexta ante Dm SS.
Simonis et Jude Aplorum pda Scilicet die Vigesima quinta Mensis Octo
bris Ao elabso 1702do inter Spectabilem Jacobum Karwowski Actorem et Spem
Simonem Karwowski Reum et Judicem pte abaltera Lato quo mediante Solu
tio Quote Decem Aureor hungaricar ac Lucre Pene Trium Marcar
ab eoq S. Simone Karwowski pre S. Jacobi Karwowski q tempore
in eoq Decem prefixo infra in Actu Processus exarandq est determinata
necnon Pene Banitionis in Castro Ploscz die Dominica in Crastino
Festi S. Andree Apostoli Scilicet die prima Mensis Decembris Ao quo
supra elabso 1702do idq in Termino p Decem altius specificato
Officio ex pte Gnosi Jacobi Karwowski super eoq S. Simone Karwowski
Reo Macrem Judi Eius in negotio obtenti et publicate in Virtute
Additionis a Mfico Excepto in Jakrzewo Jakrzewski Penillatore Sepriens
et Judice Circ Ploscz in personam Sui Serviens ex requisitione ejus
dem Gnosi Jacobi Karwowski ad Dm in Actu Contenta Condescendit Jure
dictionem Suam officiosam fundavit qua fundata partes ad Sui Com
parendum eius Mti officio Suo adstanti acclamare injunxit ad Cu
jus Mti acclamationem Personaliter Comparens Jus Qui supra Gnos Kar
wowski actor Vigore Premissi Dni ac Pene Baronis Petijt de Sorte
ejusq S. Simonis Karwowski Rei Jure victi Traditionem fieri et
peragi et liet quia Gnos Simon Karwowski personaliter se Sistendo pro
pallatis nonnullis verbis eam Traditionem non admittere se Clarificavit
veniam quoniam nullam rebellem oppugnationem fecit Illico Officium Judi
ad peragendam hanc Traditionem accepit Cujus est Polonico descripta
Tenor talis. Pole Ozimne. Rupiero Lawtodotes Imu Pa Woyciecha
Karwowskiego Plaska Szpana i Szymana Karwowskiego Siedziorna, poimpanacja
wsz od Drogi od Karwowa Swian pozastodotu idzacy a ligonie sie przez

Stay

Stay troie do Granicy Rostkowskiey wszen Oneyże zagonow Czte=
ry zagon poskib o:m, Zytem Cała obsiana Między miedzami od
wschodu Stenica Jmci Pa Jakuba Karwowskiego nazwanego Cześni
zadney; a od Zachodu Stenica Jmci Pa Jakuba Karwowskiego Akto
zdrugey strony. Poprzez wtymże Polu Czimmym. Płuszka tegoż
Co Wyższey Stay Dwygi od Rowu za wsią ku Zachodowi będącego
do Granicy Rostkowskiey Ciągnącey się. Zagonow Cztery. Żytem obsia
na; tylko Stawiw iednym od Rowu zbrzega dla Aktora podaci
ciá Między miedzami od Wschodu stenica Aktora zadney a od=
Zachodu Jkci Jakuba Karwowskiego Cześnika z drugey strony, leżąca
Pole Jarzynne od tegoż Rowu ku Granicy Karwowa Krzywa
nii Ciągnącey się. Płuszka w mieyscu Karzyckey zwanym będąca od
Rzeczonego Rowu do Rościelney drogi. Płuszkowskiey Stay Czworgi Ciągną
cá się wszen zagonow cztery, niepodorana; te zagony po obu stro
Między miedzami od wschodu stenica Aktora zadney; a od Zachod
Jmci Pa Jakuba Karwowskiego Cześnika zdrugey strony. Takież Pło
ska od Rowu tegoż podwyż Stay dwygi do Pasterników Ciągną
cá się zagonow Cztery po obu stronach niepodorana, między miedza
mi ich dopiero wyżey. w Polu Ugorowym ku Zwianom Karwow
Płuszka od Granicy Rostkowskiey Sud midzgen stay do Rościel
ney Drogi od Karwowa Błażewicz ciągnącey się, troie stay po
oranych reszta zaś nie wszen Zagonow po obu stronach Rowa, między
miedzami od Wschodu Stenica Aktora Jkci Jakuba Karwowskiego za
dney a od Zachodu Jmci Pa Jakuba Karwowskiego Cześnika za
gey Strony leżąca ze Pola Oziminy y oppalonowszy possessyą
Jegomości Pa Jakoba Karwowskiego Aktora podaią się Post Quae
Conscriptionem Statu Sortis Officium Supranotatum mi Pro
sa Quota Duor Aurear Hungaricar Lucita Pana Zinum Mar
lonicar tum Prospe Prouisu eius Do Jacobo Karwowski Acto
Jure Vrgenti In Possessionem ejus usq ad Extenuationem
dicta Quota ac Mar tam mi Vrm Lucite quam Prouisu
piendum porrigit Iudex et dimittit ad Intromittendum Mlem Sp
ui Suo assistens deputabit qui mlis Latis faciens deputat
ni sua ab Officio Judicy habita cum Intromisit nuncium
et mi Pacifica Possessione reliquit Deque duo Coram Officio
vit Iuditionis Presentis Vigore.

Valentinus Joannes Strzeszewski Burgg Cnen

Officium praesens Crcum Capitli Plocen. ad Oblationem
Gnosi Petri Ostrowicki Traditionem infrascriptam
in Bonis inferius Nominandis pro Pte inferius
Oblatam per Officium Burgr. Crcum Plocen. Expe
ditam manuq. Eiusdem Officij Subscriptio repro
ducen. ad Acticandam Actisq. praesentem ingrossandam
Suscepit in Tenore Sequen. (Inseratum) Ori
ginale Eiusdem Traditionis Circa Acta Re
lictum

In Crco Plocen. idq. Sub Celebratione Judicio
rum Feria 4ta pt Dni Misericordiae pa
Scilicet die 7ma Men. Maij Anno Dni
1783tio

Tradirio Bonorum
Karwowa Orszu=
mowicz

1783go

Actum in Trende Dñ Lukosryno Magna Sorteg Gnori Sigismundi Lisicki Heredit. atque In Trno Condnis Partibus determinato Trã Adã pt Dñi Mich. Cod. proxima subsecut Die 8ta Mens Maij Ao Dni 1783tio.

Coram Mco Antonio Wormicki Subjudice Trni Plus Plovd in prunti Mud ac Jud Christophori Zielinski Vicy Regentis Casimiri Milodroski Camerarii de Irnich Plovd Pauli Gallowski Burgrabij Cred Plovd Jacobi Lisicki Fnec non Mis Dni Gli Provdi Francisci Veridyk de Karwowice Kokoszyce authei et Juvati ad acta pud acclamanty Assumpti et eurq acclamantis.

Judicium Suprascriptum Trne Plovd Subjudicatus Condle in vim tuto Decreti Jud Trnis Plovd cujus Tenor Seq. talis: Actum in Plocko in Terminis Comunibus Tribus Districtuum Plovd simul et Bilcen Feria Secunda pt Trn S. Francisci Confessoris proxima subsecut Die Septima Mensis Octobris Anno Dni Millesimo Septingentesimo Octuagesimo Secundo Celebratis In Trno hodierno ea Citre et ad citne literalibus Tribus Plovd quor et quilibet Citnis tenor est talis Stanislaus Augustus DEI Gratia Rex Poloniæ Magnus Dux Lithuaniæ Russiæ Prussiæ Masoviæ Samogitiæ Kyjoviæ Volhyniæ Podoliæ Podlachiæ Livoniæ Smolenscie Severiæ Czernichoviæque. Vobis Grosis Antonio Milodroski et Mariannæ Lisicka Fnicam Conjugibus de Persona Bonisq. vestris gnalr ombus mandamus. ut in terminis Comunibus Tribus Plovd Feria Secunda prius abhinc Jux ta suam Cadentiam in Plocko Celebrand pltr aperemptorie Comparatis ad Instantiam Gnori Sigismundi Lisicki Actoris Quivis in hærendo Mandationi suæ unq. vos Authei tenta aq. juxta naturam Statut. Jdq. ad videnq. et audiendq. vos ad Dimissionem Sortis Tactis ob Parentum in re Actorem devolutæ per vos nullitor Possessæ tum dang Calculum de percepcis proventibus ex eadq. Sorte provenien Sententia Judicij nostri stringi pro Judicata vero apprehensione Ejusq. Sortis Da nandi Decerni Calculum redeniq. demandari Bonificandi Pretensionem Decernis in Ordine præfixum Condemnationem ad Rd. Lukosryno Magna Assignari aq. quod Juris est Justitiæ erit aq. vos Statui decidi et Sententiari Citis. Anno adveniente pantici et Judicii responsuri Datis in Plocko Trã Adã pt Trn Natalis Realissimæ Virginis Mariæ Ao Dni 1782do. Adcitationis vero Series est Ejusmodi Stanislaus Augustus DEI Gratia Rex Poloniæ Magnus Dux Lithuaniæ Russiæ Prussiæ etc: Citi Gnoso Sigismundo Lisicki de Persona Bonisq. suis gnalr ombus mandamus ut in Trnis Comunibus Tribus Plovd Justa Cadentiam suam legem Descriptam in Plocko celebrand pltr aperemptorie Compareas ad Instantiam Gnosi Antonij Milodroski et Mariannæ Lisicka ob Jo ffi Felicis Lukoszki Burgrabij Cred Plovd Adalberti Stachurski Jacobi Lukoski.

annis filie et dñe Ipsa Justina Lukoska Portionem Bñ Lukoryne Ma
Hereditipsa proreate Alias Invicem Conjum Acte Quite et quig
Actrix cum sui Manti Assistentia mihierendo Macationibus au
factis seu faciendis ac Alijs Documentis Causam Iplen Jur
Citant seu potius ad Inidentiam Cause et Actoratus tui
se Acte ad Judm nostrum promovd ad citand ad videndq et cau
te ad solutionem Summar variis Creditoribus olim Joan
Lisicki tuj et Acte Parentis q̃m ex Substantia Maternali pro
Documentis pbabilz Depertaenem atq; in Funebralia dñ dict
rentis nec non ni expensas Juridicas in Causis per varios Credt
ad Judicia et Officia Institutis nec non in necessitates Fundi ac tui
errogatas dertiq; versivas solimet tibi concredit et ad manus te
exolutas Sententia Judicij nostri Stringi Portionem Substantie M
ternalis Equaliter acte Conten tecum respicien determinanq et pro
acte adjudicanq Censeri, Res Mbles Inventaria Patris dñ Josa
ree de Lukoshie Lisicka Acte et Tui Matris derelicta equaliter
ter se et te distribuenq demandam Cendnem in Ordine liquida
nis Summar Acte Maritum Conernem ea Interesse substantie
ternalis et Paternalis depertetatad ac p necessitate Fundi atq; h
ipsa nec non Funebralia olim Parentis atq; expensas Juridicas tu
Substantiam Maternalem et Paternalem errogatas nec non pa
tris Substantie Maternalis acte Conten equaliter tecum respica
determinanq decernenq; Solutionis Summar et aliar ad manu
tibi Concredit rer Mbilium et Inventarior Patris olim Matris d
lictor Jñr se Acte et te despartionis et adivisionis in Sententia Jud
sui assignari liquidatis Summis et prore acte ad Inventis Porte
portionatam Summis correspondem generisq; non erunt persolute
dividenq declarari ac Judicand Juris erit decidi. et Sententiari
ribus et respon sur us Datum in Plocko Feria Secunda pñ Fe
tationis S. Crucis proxima Ao Dñi 1782do In Diem Hodiernam n
Caden et devenien Partibus ipsis Utrisq; et quig Pio Sigismund
Lisicki Acte et Pñ personaliter Pñ Antonio Miko drski et Mar
na Lisicka Congrues Citris et Actoribus per Mariter suo et Conse
sue nec pltr Judm Citnes Partium et quig Pñi Lisicki Gnalis M
drskim prout Dimissione Sortis super B. Lukoryno magna Sta
dandq de Perceptis Proventibus ex dñ Porte Calculo Jam vers
Mikodrskich P. Lisicki ipsi Solutione Summar tam in vim Dotis P. M
ske Conten Jure retrae respicien qm ex cuq Porte deputatad ba
ficationemq Pretensionem et expensar sibi ab invicem edidi cu

do

do Controversijs Partium inductis excussis necessariam esse Condescensionem Judicij sui aut Prae Cancellarior Trium Librorum ad Fundum Dñi Luboszyno Magna Sortem q̃ Jnter Sigismundi Lisichi haeredit Censet, Quod Judicium sine offm Camle Unius Duorve absentia non Obstante Captato tempore prius de adventu sui tempestive faciendo Aerisatione mutuo Partium Sumptus Condescendit et Condescendit Computationem Documentor Causam quod evincere ad Eosdem Communicationem per ptes subsequenz demandabit, Quibus Computatis Summas Debitoreas per Jnn Mitodroski ex Sorte earum deportatas ac per Jnn Mitodroski a variis Personis in vim Successionis levatas liquidabit, peracta liquidatione Massam substantiae Paternalis Constituet, et ex Constituta Massa mundi Substantiae Dotem Competen Actae J. Mitodroska Concernen assignabit, Ejusq̃ summae Dotalis ac Aliarum Summar per Jnn Mitodroski deportatarum ac e Converso per Jnn Mitodroski levatar prorecujus Interesse Solutionem Deferret Calculum si Justae debebitur Excipiet, de Desolatione sive Reparatione Aedis vel deperditis Jnnominationibus ac alijs quibus vis Partium Pretensionibus Inquirat Jnvestigabit, Jnquisitiones excipiet, Justa ubi Opertuna videbuntur Excipiet, Caeteraq̃ Jura ta Trium Partium nihil in tactum et Jrresolutum relinquendo pro Exigentia legis Justitiae ac Documentor finaliter dijudicabit, et moderabit Cujus et Quor Judicij Decisioni Ptes parere et Judicatum pati sub Poena Banni illo in Trino Condescensionis super Pte Contravenien publicanda debebunt, ac tenebuntur, Juta Poena Septem Marcar Pold Parti per Ptem sibi ab invicem Compensanda Judicis arbitrio per Utramq̃ Ptem sub Solito Rigore ex Registro Generalium extendendo Solvenda Pro quo Condnis Trino Ptes quas volucrint negotiorumq̃ prosecuti, adeitent, adeitandi sub simili Rigore Comparere et Judicatum pati Obstringuntur Decreti quod vigore Jn Continen Mtis Rni Dñi Praepositus Paulus Bonevicz de Borzecino Authorem Authus et Juratus palam vit, Quia Jpse Citem et adcitationem literales Sigillat q̃ Judicij quod secorem edit cong Jpsatos Citatos ultras q̃ ad B. Luboszyno Magna Justa Datas et Annum et annus superius in Citre et adcitne positis detulit expertavit et depositione notificavit de quo quod Jpq̃ Mtis Jussit Relatem ex Actis Tribus Praesentibus in Protocollo Reseriptum Zielinski manupria Lectum cum Actis per Laguna locus Sigilli Territorij Illicus. ad B.m Actum Consistentia Condescendit, Jurisditionem suam Offm q̃ merito dictus prius

pmu

pace et Securitate publica Circa Ossos Actus servari Solita per Vo
cem supra scripti Mis Judicij sui Apparitoris fundavit, Quæ fund Ac
Ptes ad Inscribendg Comparitionem Dig Mti Audegnare Demandav
Quo in Jnno Ptibus Jpsis Utrisq et quibg Jo Sigismundo Lisicki Act
et Citto pdti DD. Antonio Milodrowski et Mariannæ Lisicke Jnvic
Congbus et quibg Conte in Assa mariti Cittis et adcitatis atq Aud
Judicem pdti Jo Ludovico Lisicki per Jm Jacobum Lisicki Latru
Satisfaciant Partes Decreto ex quo Jpsius peragitur Actor in Plu
demandat ac adcitionis Suæ negotium prosequi vit pdg Jnstanti et
rian Jo Sigismundus Lisicki cessg Jure Milodrowskie Conges Jnv
pred Condescensionis adcitavit, ejusdg adcitationis Copiam Qual
Consuetum morem Citus pred in Judicio suo Condrli reposuit, Jo
Jsi Milodrowscy Conges Comparitionem etiam quæ adcitati Jnscrip
rent Jam quidg pdicti Jsi Milodrowscy Conges ex Pte sui non oppo
nam adcitionem esse inferunt, Proinde Satisfactione hac in Jud
Ad inventa in Causa Jpsos Ptibus Experimentum Injungitur in
rimenta Controversiæ Partium Judicis excindis exequendo regu
Decreti Executivi teneri Partes Utrasq Documenta quæcunq Ca
quod evincend idg per Summaria Conscripta Comportare et sibi o
vicem Communicare pdg Jnstanti Judex Condrle Arbitrate
Tandem Quoniam Partes Circa Comportationem et Communica
nem Documentor se cum Compromiserunt et Complanationem mu
se Conscripserunt ejusdg Complanationis approbationem a Judici
Condrli exposcunt proinde Judex annuendo Partium Expostulation
Complanationem Cujus tenor Sequitur talis: In Nomine Sanctæ
Punctis Clausulis nexibus ligamentis et Conditionibus ap
bat Confirmat et Ratificat eandg Jnviolabiliter perpetuo m
nutendam statuit Nihilominus in Jnstendo eidg Complanatio
Judex Condrle decernit Quatenus Jsus Lisicki ad Summam Jnscr
Complanationis Summam Quod Millium Quingentor Flo
supra scripta Complanatione computata in et pro Vigilia Sancti Joan
Baptistæ ad Currend pace ventura Jsus Milodrowska Consorti pa
Ejusdg Summæ in Bonis mundis et liberis providenda Secu
tate sub Pena Bannis in Casu Contraventionis Coram officio
Actis Rem Plures circa Macationem faciendg publicanda Sol
et realiter enumeret. Jam vero Jsi Milodrowscy Conges de Sorte
Lubowzyna post Levationem Summæ in una Septimana Condi
dant, et eandg Sortem Jsi Lisicki in Possessionem Dimittant tam
quæ in ventenia actores Mis Complanatione Specificatas Jsi Lisi
extradant. qd g sub si mili Rigore Pœnæ Bannis coram eidg

144

Między Jchmość Panami Jmć Panem Zygmuntem Lisickim [illegible]
gdy Jana [illegible] zniegdy Justyną Łukoską z płodzonym Synem [illegible]
gdy za Jas Śp. Macieja Łukoskiego y Teressy Breski Matronkow [illegible]
ciem aras Mateusza Breskiego y Zofij Plichowskiej tychże Matron[illegible]
Prawnuczkiem [illegible] części Dóbr Łukoszyna wielkiego Dziedzicem z
Drezy, a Jchmość Państwem Antonim Mitodrskim zniegdy Jm
Andrzeja Mitodrskiego z niegdy Jmć Panią Zofią Kuttnerowską Śpt
nym Synem y Marianną Lisicką tychże Jchmć Państwa nieg
Jana Lisickiego y Justyny Łukoski Matronkow, Corką Matron
mi w assystencyi tegoż Matronka Czynięcą z Drugiey strony
neta pewna kompolanacya wiecznemi czasy między nie wzniesio
wtem następuiący sposob iż Strony kombinuiąc się Jnstituowa
uszy sobie Prawo do Zamku Łuckiego nawzaiem a nayp
Jmć P. Lisicki Jchmć Pani Mitodrskim Matronkom oddanie Cz
na Dobrach tychże Łukoszyńcach wielkim po Rodzicach swych
iwem Natury na Siebie spadłey wdowiey tychże Jchmć Pań
Mitodrskich przez lat Dziewięć będący oraz oddanie kalku
acyi z prawem tow Spomnionej Części Zebranych, niemniey o
danie Preczy Jnwentarzy po Śmierci Rodziców pozostałych
y o Jnne pretensye do tychże Jchmość Państwa Mitodrskich
fermowane Jchmość zaś Państwo Mitodrscy Jmć P. Lisickiemu
oraptacenie Summ. rożnym Kredytorom z tychże Części D
Łukoszyna Wielkiego za pomiędzianym Dekretem Kur
mi przez Siebie wypłaconych oraz o wyznaczenie y zapła
cenie Summy Pozarney Prawem Natury Jmć Pani Mitod
skiej należącey teraźnieysze o bonifikacyą Expensow tak Dyeta
ki Jako też na potrzeby gruntowe y prawne Interesa wk
to Sądzie Ziemskim Łuckim wspomnionych Aktoratach
wspólnie sobie Jnstituowanych Dekret na Kondescensyą
cię Dnis agitanej do Dóbr przezeczonych Łukoszyna zapa
Więc Strony Obydwie kombinuiące się Carteiąc wrodzona
ciow
Śnapogrzeb.

effekt

affektem unikaiąc dalszych niechęci y prawnych expensow tako
wym ugadzaią się Sposobem Aponieważ Jmć P. Mitodrowey Matronk
wie Cześć na Dobrach Lukoszynie Jmć P. Lisickiego Swagra y Brata
Swego Dziedzicznej z ktorey Części Jmć Pani Mitodrowskiey Prawą należy p
lat Dziewięć w Possessyi swoiey trzymali y zniey ią wszelkie pożyt
z Dobr ali a zas Jmć P. Lisicki zpomnienioney Części nieruchomości wy
nad to Jeszcze z dobr Bresciа Summy Originalne y Prowizyonalne
tak do Jmć P. Lisickiego Jako Jmć Pani Mitodrowskiey Matronki
wnie należące wraz z tąż czasu wynoszące Summy Dwa Tysiące
Dwieście Sześdziesiąt Trzy Złotych Grosz Dwadzieścia y pułt
Jmć P. Mitodrski od ebrał, z tychże Summ odebranych na Dług O
ginalne y prowizyonalne Jak zaświadczaią Dekreta Ley kurs ty
tychże części Dobr Lukoszyna rzeczą gaiących się Summę wsze
puł złotą Osmset Sześdziesiąt y pięć Złotych Grosz Dwadzieścia
Polskich winym kredytorom wypłacić Summę Tysiąc Sto złoty
Polskich swą własną ze Skarbu JW. Prawieskiego podniesio
Jmć Panu Lisickiemu wyliczył przeto niewchodząc w kalkulacy
y roztrząśnienie pretensyi nawzaiem do siebie maiących odpo
nionych Summy wszelkich pretensyi odstępuią, yże Summy p
wyżej są odebrane wierzytelowi Jemu służyć maią y rada Strona przeto
wnie rzecz niema are Zpomnienioney Części Dobr Lukoszyna wielkiey
Jmć Pani Mitodrowskiey Matronie prawem Natury porzucaią należą
Jmć P. Lisicki zpomnienionych Dobr Lukoszyna wielkiego Maiących
Summę Dwa Tysiące Złotych Polskich Pięć set Złotych Polskich Jmć P.
Mitodrowskiey pieniężnie na ktorey summie gdy Jmć Pani Mitodrowskiey
stanie y ieszcze się kontentować więc Jmć P. Lisicki wspomnioney Summy D
Tysiące Pięć set Złotych Polskich na Wigilią S. Jana Chrzciciela w
ieden teraźniejszym bliski przypadaiącey zapłacić zapłacić na Dobrach
stych Lukaszyn bez wszelkich wybiegów zapłacić obowiązuie się po
trawiu Zaś wszystkiey wyrażoney Summy Jchmość P. Mitodrowey zpom
nioney Części Dobr Lukoszyna ustąpić y ieszcze Jmć P. Lisickiemu Jako Dziedzi
oddać będą powinni are dotychczas Zagrzyna nieść zasciana więc Jmć P.
Mitodrski tąż Zagrzyną na gruntach dobrze uprawnych Jako to Zgrzmien
Zagrzynow Siedm dziesiąt Jeden Owsa Garncy Dziesięć set Pszeny
chmy Garncy Dwadzieścia Jeden Grychi Garncy Siedmnaście Lnu
Ley Pesyge

Zgrzmie

Jęczmienia kawałow Osmnaście zasiać oraz Srodoty na dwie z hlepnikiem
zarri Osm w Pecz Zarni Cztery na mieyscu tym ktore Jmć P. Lisicki wyzna
czy rzeszystkim postawić potacie wrzenice porobić prwi poszy ciąstore
do Jmć P. Lisickiego należeć będzie wtey Srodole sciany z Oblodrow maią
bydź dane Jmć P. Mitodrzski Obowiązuie się. Drewo zas ktore Jmć P. Mi
todrski zwonych Borow porworzit do niego / oprocz Sitek Dzieuć
nastu Obalianych y podczas tey kompletacyi Rubryki wyznacz
nych ktore na grunciu dla Jmć P. Lisickiego Zostać powinny / do Jmć P.
Mitodrskiego należeć będzie, y wolne wywiezienie tegoż Drewa dla Jmć
P. Mitodrskiego gdzie musi podobne będzie. Co się zas tycz Dobr
czynszek z tyle ieżeli się pokarzy do Jmć P. Lisickiego Trzeciu czas do Jmć
Pani Mitodrskiey, należeć będzie, gdy by zas inna Substancya Maienysta
nimo przezreczonych Części Dobr Lukoszyna pokarała się więc tak do
Jmć P. Lisickiego Jako y Pani Mitodrskiey należeć będzie gdy by zas Jako
we Dtugie natey Części tyle razy wspomniony Dobr Lukoszyna Maie
rzystczet Prawo Dtugie P. P. Białoskorskiey y Pukoskiey ktore Jmć P. Lisick
Jako Dzieci do rozpoznienia na Siebie przymuie przynalarty się
więc do zaspokoienia onych Jak Jmć P. Lisicki Jako y Jmć P. Mitodrscy
należeć będą pieniędzy ras po Dzieciach Jmć P. Lisickiego Inwentarze
tu dzieci z Kreacy przestały się więc Jmć Pan Mitodrski Jmć P. Lisickiemu
tenia Inwentarz oraz Kreacy mniey wyrażone Jako to wołow parę trzy
Jednego Woła Czerwonego Drugiego Czarnego, koni parę to iest Klacz
kę y konia Butanego Siwiuszka Jedną Jedną y prosiąkow Dwoie ko
ciołek miedziany Grapa Zelazna Jedna Motydła Zelazny Jeden Koren
Jeden Sakier Dwie Siekiery, Cztery Sudeckowy Jeden Drugi mały
Dtuto Jedno, Nożyc Obszy Jeden, Zelaz ptuzgerych parą y kleszcz Dwo Oko
wany Jeden dobry Dybrow Jeden kłodź od kapusty Jedną Cebr Jeden Sito
piec Dzieżą putbarek, Dzieży Dwie, Kuf Cztery kuguta Jednego Radlicz
Jedną Jmć Panu Lisickiemu przy ustąpieniu tey części
Dobr Lukoszyna oddaie przyrzeka Inwentarz ten Dokumenta oraz
Inkurzycye z W. Mozyrskiey uczynione y Zapieczętowane Jakowy
Państwo Mitodrscy Jmć P. Lisickiemu oddaty ich miast od daią więc ich
Jchmść Państwo Mitodrscy rozdanych tych Dokumentow niemi
ą kwitują się kompletacyą, Pretensye z Lopeszy Części tey Lu
koszyna oraz zkądkolwiek wynikaiące do Dnia Dzisieyszego dzienia
nawzaiem formowane oraz Manifesta Protestacye wszye przez
mieszy się odmegaią kompletacyą. Co się tycze Dokumentow

sobie poczynione tudziesz zapisy przez Jmć P. Miłodroskich na Rzecz J.
P. Lisickiego nastąpione Strony Obydwie umarzaią y kassuią z
dney do Siebie niezostawuiąc pretensyi y tęż komplanacyą we w
stkich Punktach Zyscie y dotrzymać podwinami Ziemskiemi Str
ny Obydwie Obowięzuią się y onęż Sądowi Zjazdowemu do appro
bacyi podaią y Rękami własnemi podpisuią Działo się w Łukoszy
Dnia piątego Miesiąca Maja Roku Tysiąc Siedmset Osmdziesiąt
Trzeciego.

Zygmunt Lisicki mpp

Antoni Miłodroski mpp

Maryanna Miłodroska R.T.

Jakob Łukoski Jako Przyiaciel przy tym będący rt.

Jakob Lisicki Jako Przyiaciel przy tym będący rt.

Chrzcisztom Lichwiski, Wice Regent Ziemski Burgrz Grodz Płocki Przytom

Paweł Sułkowski Burgrz Grodzki Płocki przytomny

Kazmirz Miłodroski przytomny

Crem Plocen post levationem Summae in una Septimana Circa Manifestationem Faciendo extendendo. Tamquam Maiationes ac Quasvis Querimonias per ptes conque factas nec non inscriptiones per Mitodrski in rem Gsi Lisicki recognitas, tum omnes et Singulas praetensiones Partium Judm Condrle Cassat et annihilat, Decreti pcen vigore.

Antonius Wezniecki subjudex Trns Pllus Plocens

Offm pcens Castr Capit Plocens ad oblationem S. Antonij Mitodrowski Decrum Condrle Infrascrum in Bonis Infensis nominandae Inter Ptes Infra Explanandae per Judm Subjudicatus Trie Plocens pratum Manuq Ejusd Judi aj Subscrum reproducens ad acticandae actis ipsius Ingrossandae Suscepit in Tenore sequens (Inserat) Originale Ejusd Decri Circa acta Est Relictum

In Crm Plocens Idq sub Celebratione Judicii F 4 post Dominicam Jubilate pta scilicet Die 14 Mensis Maij A D 1783.

Działo się w Sieprcu w Domostwie Sławetnego Jakoba Wroblewskiego, na Jurisdikcyi Klasztorney mieszkaiącego Obywatela, dnia Dwudziestego piątego miesiąca Lutego, Roku Pańskiego 1783. w obecności Urodzonych Macieja Mazowieckiego Burgrabiego Grodz Płockiego, Atanasego Sarnackiego, Kazmierza Paprockiego y wielu innych, tudziesz Opatrznego Sebestiana Smołczyńskiego Woznego, przysięgłego ze Szczechowa akt ninieyszy przywołuiącego.

Urząd Grodu Zawskrzyńskiego w Srzeńsku sytuowanego, na terminie dzisieyszym z odroczenia przypadaiącym na rekwizycyą strony Powodowey na Grunt Dobr Sieprca ziechawszy Jurisdikcyą swoią z ostrzeżeniem publicznego bespieczeństwa, przez Woznego wyżey mianowanego zafundowawszy, stronom komparycyą deklarowai nakazuie, które to strony, iako to Jaśnie Wielmożny JmPan Onufry Bromirski Starosta Płocki, Orderu S: Stanisława Kawaler, tudziesz Urodzony Stanisław Żochowski, Dobr tegoż JWielmo Starosty Ekonom, powodowie przez Urodzonego Stanisława Żochowskiego swoim y tegoż JWielmo Starosty Pana swego Jmieniem Osobiście, a ponieważ Nayprzewielebnieysza WBogu JeymPanna Konstancya Urszula Podoska Xieni Sieprska z całym Konwentem swoim Panien Benediktynek Sieprskich, tudziesz Sławetni Jakob Wroblewski, Piotr Tański, y Franciszek Kapiasiewicz Obywatele Sieprscy, zpod Jurisdikcyi Klasztorney komparycyi niepiszą, więc Sąd ziazdowy stronie powodowey przyzwoicie terminu swego pilnuiącey, na tychże niestawaiących y komparycyi niepiszących, tak Konwencie Sieprskim iako y Mieszczanach w przezysku nayprzod złożenia przez wyżey rzeczonych Mieszczan Sieprskich regestrow, wielości wyszynkowanych przez nich ze wodek rożnego gatunku y miodow, tudziesz wyrobionego, przez nich y przywoznego piwa, od ktorego dotąd Czopowe y

Sieleżne nie iest uspokoione, okazuiących, tudzież zapłace-
nia in duplo podług prawa czopowego, niemniey wska-
zania kar prawym przepisanych za unikanie pła-
cenia czopowego y Sieleżnego, taienia trunkow, wyszy-
kowanych a z tąd za sprzeciwienie się prawu. a zaś
względem Konwentu wprzezysku przynaglenia wy-
żey wspomnianych do satysfakcyi przynależytey ob-
watelow, oraz wskazania osobliwszego ukarania
za unikanie czynienia w tey mierze sprawiedliw-
ści, Kondemnatę otrzymać dopuszcza, y onęż na
pomienioney stronie Komparycyi niepiszącey pub-
licznie deklaruiąc wyżey rzeczonemu Woźnemu
wyżey rzeczonym Konwencie Sieprskim y mieszcz-
nach z Imienia y przezwiska wyrażonych publi-
kować y ogłosić deklaruie, ktory to Woźny zado-
syć czyniąc obowiązkowi swoiemu na mieyscu p-
zwostym przed Izbą Sądową wobecności wielu ro-
znego rodzaiu osob, tęż kondemnatę publikował y
ogłosił, y toż ogłoszenie powróciwszy do Sądu zezn-
po ktorym ogłoszeniu Urząd ninieyszy po exekucyi
z Dobr stron wzdanych do Starostwa czyli Jego Wo-
dow pod ktorego strona wzdana z Dobrami swo-
my zostaie Jurisdikcyą, odesłał y odsyła mocą
aktu teraznieyszego.

Bartłomiy Mazowiecki Woyski Podstarosta y
Sędzia Grodzki Srzeński Ziemi Zawskrzyński
mpp

Cum ipsius Crone Capitt Plocene ad oblationem Pri-
mathej Mitecki Condemnationem Infrascriptam
Trnd Condnis in bonis Infenus nominanc
Mente Decr Comissionis Thesauri Regni Inter
Partes Infra explanance agitata Super Parte

Inscrano minanda, Obtentis et Publicatis munusq
Officij Vicecapitaneatus et Judicatus Crac Sanctae
Terrae Zawilensis Pltus Plocensis subsecrati repro
ducens ad Actiones actisq pseq Ingrossanda
Suscepit in tenore Sequens / Inseratur Originale
Epistolae Condemnationis circa acta pseq
est relatum

In Castro Plocensi Idq sub Celebratione
Judicium Sabbato proximo Scilicet Die Decima
Mensis Maji ad Dni 1783tio
post Dcam Misericordiae

En Parte Jm Bro
mirski Capitanej
Plocen super Conven
tu Zieprscen et Ci
vibus. Condemnatio.
1783

Judicium Judicatus Terrestre Plocense Condescensoriale Cathegoriam Decreti Condescensorialis Inter Creditores ad Substantiam Ott Magnifici Lucae Malewski Judicis Crenę Plocenę Concurrentes in Fundo Bonorum Leszczyno Die Decima Sexta Mensis Septembris Anno 1776to per Judm suum protunc Subjudicatus Terrestre Plocenę inhoati per Limitationes et Translationes Jurisdictionis de Bonis ad Bona Eodem in Decreto specificatas ad Annum Millesimum Septingentesimum Octuagesimum Secundum Se se proferentis Eodemq Anno 1782do Die Vigesima Prima Mensis Martij per Judicium suum nunc Judicatus Terrestre Plocense More Potioritatis praeter Exdivisionem Continuati ad Requisitionem Gnosi Pauli Wołowski distinctim ad Interesse Ejus spectantem ex Protocollo Decreti Ejusdem Condescensorialis extradere permisit Cujus Cathegoriae ad Summam Ejusdem Gnosi Wołowski Se se Referenę Tenor sequit et quidem Connotationis Juris Juris et Liquidationis Die Secunda Mensis Decembris Anno Millesimo Septingentesimo Septuagesimo Sexto in Fundo Br Leszczyno in Termino ex Limitatione Incidenti peractae Talis Jlls Gnosi Pauli Wołowski ad quod sequentia reponit Documenta Millesimo Septingentesimo Septuagesimo in Gradzanowo Die Vigesima Tertia Julij Scrum manuale per Ott Mcum Lucam Malewski Judicem Crenę Plocensem super Summam Centum Quinquaginta Trium aureor Hungaricalr cum pendenda Provisione assecuratam In Rem Gsi Pauli Wołowski datum Cujus Scripti In actis Crenę Plocenę Sabbatho post Fm Nativitatis Scti Joannis Btae Scilicet Die Vigesima Septima

Mensis

Mensis Junij Millesimo Septingentesimo Septuagesim
Secundo extat Oblata 1773tio in Castro Plocensi in Te
minis Querelar. Causarq. Officij Judicijs Fra Secunda
post Dominicam Invocavit Quadragesimalem Scilice
Die Prima Mensis Martij Inter Gsum Paulum Wold
Actt ab Una et Mcos Mariannam de Szczawinis
Ott Mci Luce Malewski Judicis Crenę Plocenę Relic
Contem Viduam Matrem Josepham Gnosi Antonij
lęcki Bogumilam Vincentiam Juliannam et Evam
Virgines Innuptas Malewskie Filias Citt Parte a
altera Decretum Injunctae Comprobationis Gnoso
łowski Realitatis supra expressi Scripti in sequen
Cadentia Judicior. Crenę Plocenę subsequenę Eo
Anno Ibidę Fra 2da post Dncam Conductus Pasch
niminum Die Decima Nona Mensis Aprilis
suprascras Partes Dilatio Infirmitatis Mae Mar
nae de Szczawinskie Malewska in Causa Resp
ctu Solutionis suprascrae Summae Centum Quingu
ginta Trium Aureorum Hungaricalt est concess
Eodem Anno Ibidem Fra 2da pridie Fti Sanc
Margarethae Virginis et Martyris nemppe Die
Decima Secunda Mensis Julij Inter Eundem
Gnosum Wołowski ab Una et Relictam ac Suc
ssores Ott Mgnici Luce Malewski Judicis
Plocenę Parte ab altera Decretum Remissionis
in Causa Eaę Solutionis supramentionatae Sum
Obstante Manifestatione per Mcam de Szczawin
Malewska in Ordine Recessus a Substantia Mo
tali faciendi illata ad Judm Trre Plocenę
emanatum extitit Quibus attentis Documentis

Judm

Judicium Mente Decreti Crenę Plocenę injunctę Compro
bationis Realitatis Scripti Eiusdem Gnoso Wołowski praesta-
ri Assignatae huncce Gnosum Paulum Wołowski per-
sonaliter circa Reproductionem Juris sui se sistenę
et hancce Comprobationem Juratoriam Judicialiter Offe
rentem ad Eandem admissibilem adinveniendo statuit
Quatenus Comprobet in Eam Rotham prout Summa
supra specificata Centum Quinquaginta Trium Aureorum
hungaricalium per Se Ott Mco Luce Malewski Judi
ci Castrensi Plocenę ad praetactum Scriptum
concredita non est Eiusdem exoluta Justeq Sibi ad Sol-
venę debetur et prout in Provisione ab Eadem Sum-
ma tantum modo Equum in Quotta Quinque Au-
reorum hungaricalium per Ott Mcum Malewski et
Pileum in Quotta Unius Aurei Hungaricalis per
Mcam Contem Ejusdem Ott Mci Malewski Sibi data
percepit nihilq pluris Provisionis a Data Scripti
ad hocce Tempus participavit idq in Instanti
Praestitit Hocce Juramentum in Facie Judicij sui et
attendentia Aliorum Concreditorum post quod praestitum
Juramentum Judicium Summam Eandem Centum Quin
quaginta Trium Aureorum Hungaricalium cum Pro-
visione ab Eadem provenienti pro Annis Semiseptem
ab Actu Scripti Includendo Quottas perceptas pro
venientem per Quinque a Centum quot annis com
putanda exclusaq praeserta Quotta Sex Aureorum
Hungaricalium percepta ad Summam Quadraginta
Trium Aureorum Hungaricalium Florenorum Tredecem
Grossi Unius et Medij per Judm reductas liquidam
esse agnoscit et suo Loco Collocandam declarat

Collocationis vero Summae suprascriptae Originalis
in Termino Condescensionis ex Ultimaria Limitatio-
ne In Fundo Eorum Bonorum Leszczyno D.
Vigesima Prima Mensis Martij Anno Millesimo
Septingentesimo Octuagesimo Secundo peracta
Tenor Ejusmodi Summa Originalis Duorum
Millium Septingentorum Quinquaginta Quatuor
Florenorum Polonicalium Generosi Pauli Wołow-
ski Scripto Manuali Anni Millesimi Septin-
tesimi Septuagesimi profectitia Itidem in Ad-
riori Termino Juramento evicta Vigesimam Qua-
tam sustineat Aciem. Jam autem Applicatio
Ejusdem Summae Collocatae hocce in Termino qu
Collocatio subsecutae Series explanatur sequ
Tum quoq ad Summas Primam Duorum
lium Sexcentorum Undecim Florenorum Gross
rum Viginti Quatuor Polonicalium ex Sor
Kraszewszczyzna Bonorum Leszczyna alteram
Centum Quadraginta Quinque Florenorum
Grossorum Sexdecim Polonicalium ex Sor
Kurkowizna Eorundem Bonorum Leszczy
a Magnifico Antonio et Generoso Pe-
tro Leszczyńskie adjudicatas Summam
Duorum Millium Septingentorum Quinq
ginta Quatuor Florenorum Polonicalium
Generosi Pauli Wołowski Judicium appli-
cat quas Summas à Magnifico Anto-
nio et Generoso Petro Leszczyńskie prov

Provenientes Idem Generosus Paulus Wołowski Vigore hujusce Applicationis pro Re Sui recipere curabit. prout extat In Protocolo Decreti Condescensionalis Inter Creditores Malewscianos In Fundo Bonorum Leszczyno Nobilium prolati hoccé Cathegoria Ita Rescripta.

Joannes Gumowski Judex Terrestris Ltus Plocensis

Officium praesens Crenae Capitis Plocensis ad Oblationem G. Pauli Wołowski Cathegorium Decri Condrlis in Bonis Leszczyno et alijs more potioritatis inter Creditores olim Mfici Lucae Malewski Judicis Crenae Plocensis per Judm Judicatus Trre Plocen. prolati ~~manuq~~ ex Eodem Decro Condrli excerptum manuq Ejusdem Judicij Judicatus subscripti reproducens ad acticandum actisq praesens ingrossandum suscepit in tenore sequens (inseratur) Originale Ejusdem Cathegoriae Decri circa Acta praesens est relicti.

In Castro Plocen. ~~Sal~~ Idque sub Celebratione Judiciorum Sabbo post Dominicam Misericordiae Exa scilicet Die 10ma Mensis Maij Anno Domini millesimo Septingentesimo Octuagesimo Tertio.

Cathegoria Sinceros Pauli
Woldowski ex Protocolo De-
creti Potioritatis Inter
Relictam et Succores Ott.
M Maleski ab Una et
Creditores Pte ab altera
in Fundo Br. Leszczyno.
Lati.

Rescripta.

N 83tio

a niżey na podpisie wyrażony Woźny Przysięgły z Kłaki z Rekwizycyi WWJmć Panow Jana y Ignacego Chamskich Woyszczyców Kotolich Dziedziców Dóbr Tupadł w Woiewodztwie Kaliskim Powiecie Kaliskim leżących a przez tychże Dziedziców Jmć Pana Szymanowi Rudowskiemu w Dzierżawę puszczonych ateraz w possessyą swoię odebranych ziechawszy do tychże Dóbr Dnia Trzeciego Miesiąca Września Roku Przeszłego 1702go maiąc dla większego świadectwa Jmć Panow Mikołaia Maliszewskiego y Macieia Uminskiego Naypierwey na Dworze y Spiechlerzu poszycie poodzierane tudzież w Zabudowaniu Dworskim iako to na Szopach Stodołach y na wsi na Stodole do Dworu należącey podobnież poszycie poodzierane złe, y Szopy Stawiące u Stodoły Dwanaście zeszczętem pogniłych od których Przesta powaliły się, powtore Zasiewy Jare iako to Tatarki Jarych 74. Grochu Sześć dziesiąt rzadko sianych, na Drugim zaś mieyscu Tatarki Jarych Trzydzieści Sześć Grochu tak że Sześć dziesiąt nic dla wielkiey rzadkości niezbierano, w Ogrodzie Warzywo y Kapustę bardzo Mizerne widziałem y na to się Ręką moią dla lepszego waloru podpisuię Działo się w Tupadłach Dnia y Roku iako wyżey.

Błażey Jędrzychowski. Ł. T.

Ego Blasius Jędrzeiowski de Kłaki authoritate Officii Judicialis Capitanatus Kaliscensis Nicolao Maliszewski et Matthia Uminski ejusdem Loci habitatoribus Nec non Nicolao Maliszewski et Matthia Uminski evidenter et distincte ex Inspectione Officio ea mihi Joannis et Ignatij Chamskich Tribunalis Palatinatus Kaliscensis Judicibus Loci Kłaki Die Tertia Mensis Tertij Anno Domini 1702do scribendi Facultate Vigore mihi Officio Commissa Subscripti Testis Jurati Originale Epistolae Visionis circa Acta Legitimi Processus Judicialis / Originale Epistolae Visionis circa Acta Legitimi Processus Relationis

Ex Officio Loci Kłaki Die Tertia Mensis Maij Anno Domini 1703tio

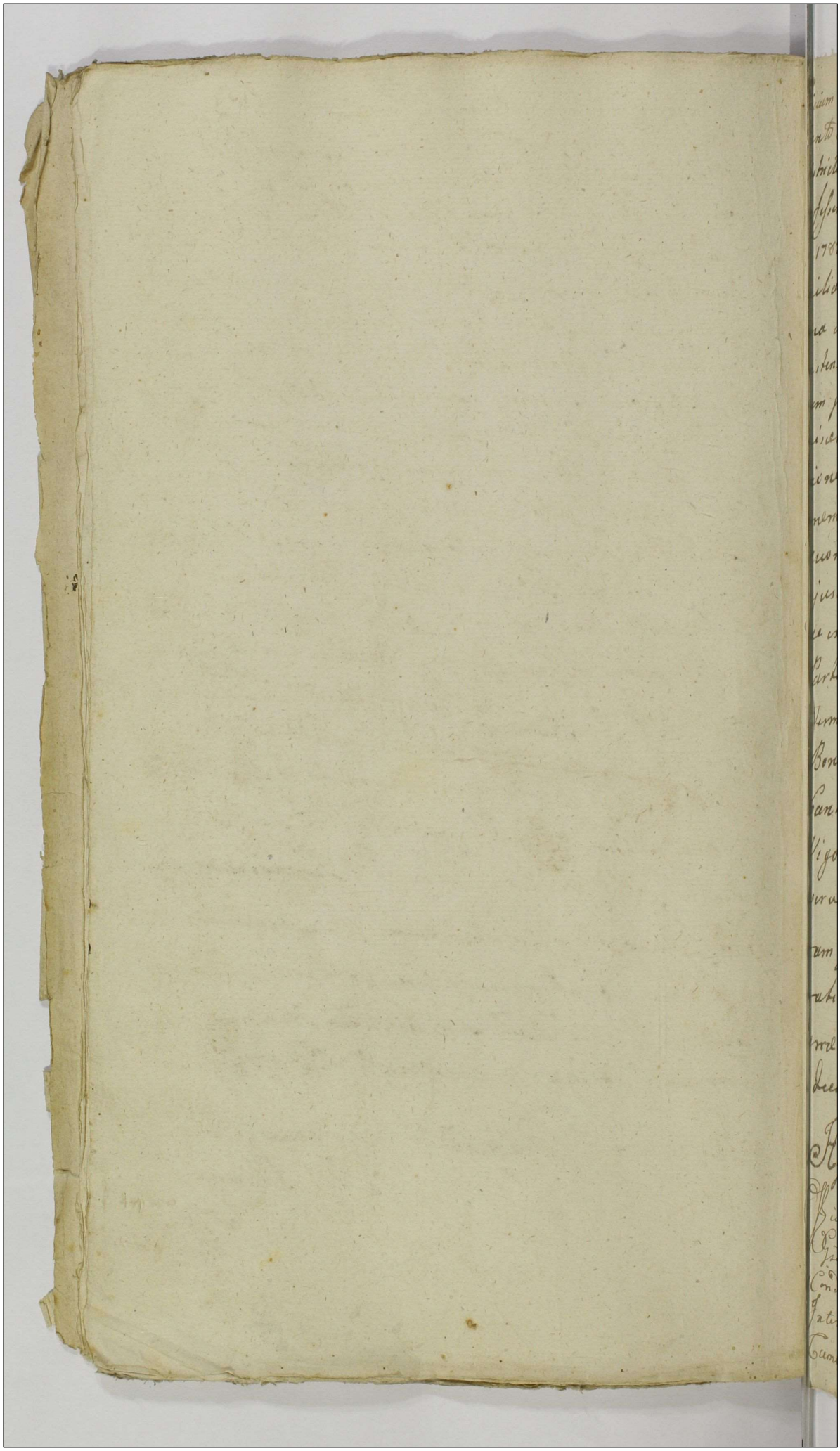

Officium Camerariatus Terre Plocen. Infrascriptum licet si in fundamento Dcri Terris Plocen. in Ptocho in Terris Communibus Terribus Districtuum Plocen. simul et Bilscen. Frazda pt Tm S. Francisci Confessoris pxa scilicet die 7ma Mensis Octobris anno pxe elabso 1782 inter Gsos Norbertum Parentem Andream Nicolaum Cuiliam et Mariannam Filios et Filias Jaroszewskie ab una et Gsum Josepham Osiecki Parte ab altera lati Condestensionem ad Bona Ktahi Judicij aut Officij Camris cum praefixione temporis nempe Terrae 2dae pt Dm Reminiscere Ao praesenti idest 1783 designantis pro disjudicatione Causae inter Partes supra expressas ventilanti ad praemissa Bona Ktahi condescendere intenderat, verum quoniam supra specificatae Partes prorogationem ejusdem Termini Condnis ad aliud tempus exposcunt ac exoptant ideo Officium Camerariale Consensu Partibus, ac pmissam prorogationem ejusdem Condnis Termini exposcenti, Terminum ejusdem Condnis in Bonis Ktahi incidenti ad Tram Secundam pt Dni Cantate ao pxenti deveniente cum toto Rigore et Vigore praeinserti Dcri prorogat et Differt conservandi ejsdem Partibus ac adcitt Terminum coram Judicio v Officio Camerariali ad mentem exarati Dcri parati peremptorium Prorogationis praesenti Vigore Datt in Residentia Mliconi die decima Septima Mensis Martij A D 1783

Hyacinthus Przedpełski Camerarius Terris Pltus Plocen.

Officium pters Crem Capitt Plocen ad Gsum Norberti Jaroszewski Prorogatione Infrascriptae Actus Condnis In Bnis Inferius Nominanti ~~Aytanis~~ Inter ptes Infrascriptas Aytanis per Officium Camerariatus Terre Plocen facto et Ma

Eiusdem Gñi Camrij Propria Subscriptione Reproducens ad Actis
Actisq Pars Ingrossans Suscepit Intenore
sequens (Inserat) Orginale Eiusdem Prorogationis
Circa Acta Pars relictum

In Cro Phocen Fra Sexta post Dnicam
Misericordiae Pxa Scilicet Die Nona Mensis
Maj Anno Domini 1783tio

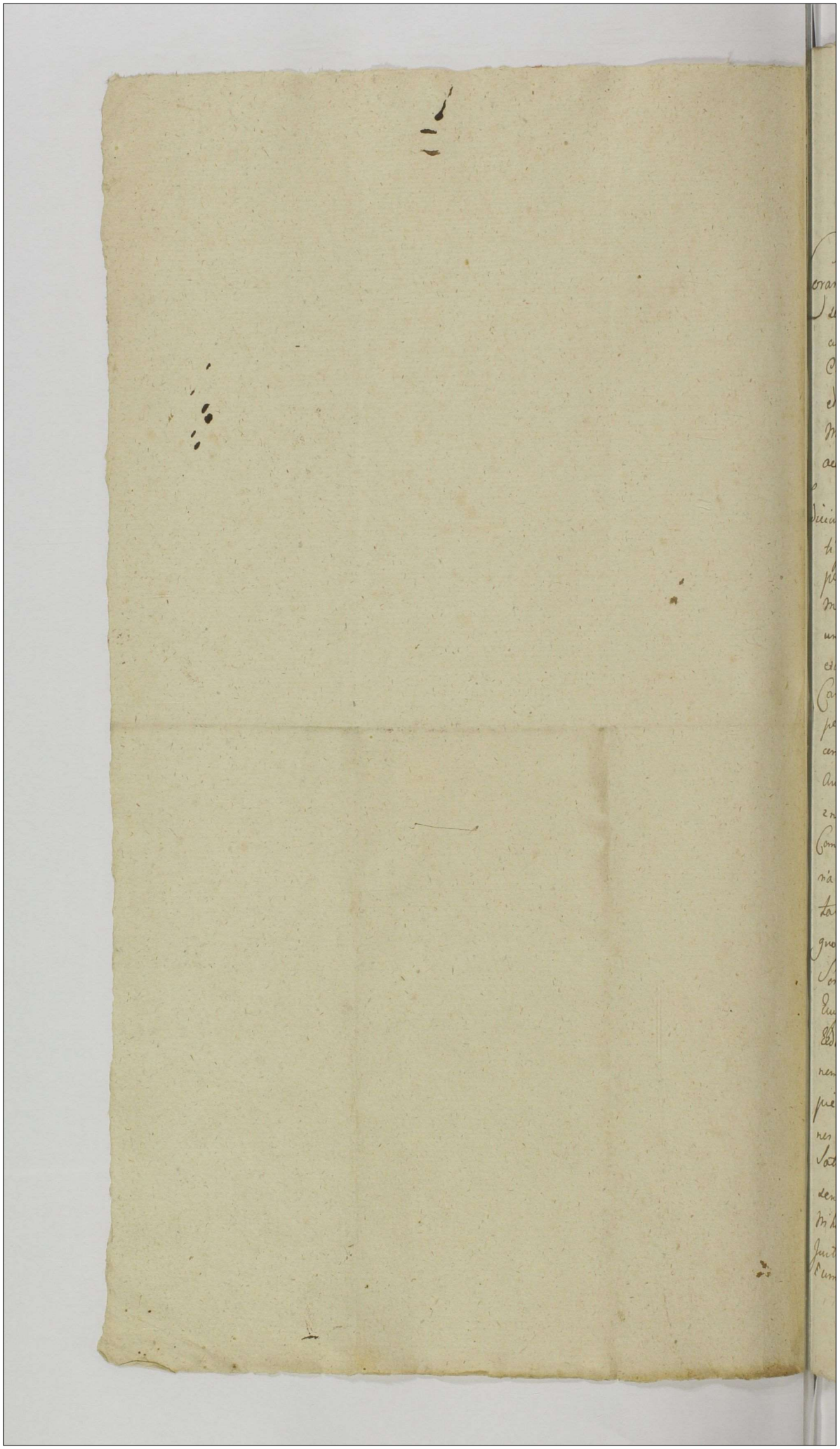

Actum in Fundo Bonor Bronowo Cmethonum Sortis
dicta Ostrowszczyzna dcj in Trno Condescensionis et
Prorogationis Judicum Fra 2da post Dcam Jubilate
proxa sulicet Die 12ma Mensis Maij Ao Dni 1783tio

Coram Mco Antonio Wozniclo Subjudice Trii Plus Plocens in Pre
sentia MM. ac PP. Dionisij Obrebski Thesaurarij Nuren Feli
cis Lubowski Burgrabij ac Stanislaj Turowski Susceptantis
Crem Plocensium Mathei Kurowski Bartholomej Lgten clis
et aliorum Nobilium ad actum p.tem Congregator tum m.d.g. Prudi
Michaelis Lewandzki de Kempino auctis et Juratis actum presens
acclamans

Judicium Suprascrum Trne Plocens Subjudiciales In Virtute Decre
ti Judicij Trnis Plocens Plen.is de Acta Suis in Bellno Fra Tertia
post Fm S. Agnetis Virginis et martyris proxa sulicet die 29tia
Mensis Januarij Ao 1784to Inter D.D. Joannem Roman Auct ex
una et Lucam Cieslinski Burgrabium Crem Plocens Cit Parte
ex altera productis duo mediante Condescensio Judicij eius Aud D.D.
Camriorsed fundum Presens Bonor Captatis tempore festa tem
pestiva ausionem condumendi eid advinenta Ex.g. Decreti pre
cem ipsum ad Judicio Cenditi mutuo Plum sumptu Condumendo
Ante Omnia Competentem Documentor Seriem dictam Ostrowsz
zna in Ejus Bnis Bronowo Cmethonum sib Emulcam tum Ex.de
Communicationem in Satisfactionem Legis qua Compotationis Juratis
ria demandandi quibus Competentis et Communicatis Legali
tatem Transactionum Intuitu Ejusq Sortis Subjectatis Co
gnoscendi reprobandi quibus repletis Heredit Item Ejusq
Sortis pro re Cuius Interesse adjudicandi de Existentia
Ejusq Inquirendi Investigandi Eumq cui quantum interesse
Edindendi onera si que Intercesserint Liquidandi et Solutio
nem a quo debeat Decernendi Calculum si opus fuerit Ejus
pendi Intuitu rem Cunctat Fundi Ptentionum Inquisitio
nes Expediendi Justa si necessitas postulaverit peragendi ac
Satisfactionem omnimo Cui ad quo Competierit pretestan
sententiandi Partes In Omnibus et Singulis pretitionibus
Nihil Intactum et Irresolutum relinquendo pro Existentia Legis
Juntiue Documentor ac Trnd Finalis decidendi dijudicandi
Cunius Duende absentia non Obstante.

ae

ac moderandi cuius Judicij decisionem Partes ibi Parcant et aequi
scant Judicatumq patiant sub pena Bnis Illo in Trno Cond
super Parte Contravenient publicanda ibi sunt obstrictae alias d
to Ecc ymissa fassuris in de Diffinit tum quoj prorogationis per
suum Procu et ad acta Curie Plocen per oblatam petitae ad d
Acta Contenta Condescendit Jurisdictionem suam offerem precunt
ta prius pace et Securitate publica circa offers actor obser
vata per vocem Supranipti mbis Judicij fori appariti nis fuit
vit qua fundata Pter ad Jnchoend Compariones Ecc mbi
clamare demandavit quoj Jpse acclamato nio Plebis et quid
anne Roman aud pbris S. Lucae Cieslinsky Burgr Cur Plocen
per S. Felicem Lubowsky S. Mariannae mbrum ord
nis Kowalewsky Ad exped voti ob S. Casimiri Roman Rel
cta Curie vidua ad ista pbris et Judicem pbris Amputata
tione maioris per Compar S. Cieslinsky in Causa pcu
ab aliquot anni in lite Extanc in Protellationem Justitiae Jud
appletata Teneri Comparere Ejusq S. Cieslinsky Sufficient
Jnsimbere Compar eundem S. Lucae Cieslinsky Actor per
Felicem Lubowsky Jnstrum Alterum Judm Curiae de Controv
Partium Exactis et exequendo Regulam Decreti et quo prem
peragit Actor teneri Partes utrasq Documenta quaevis Sorte
dictam ostrowscryna in Bnis pcum Bronowo Methonum
Extanc Emulcanc per Summaria Cognitia Comportare et Ea
sibi absinicem Communicare Judm arbitrat ejusq Jnstantia ad
mam S. Roman Actor Sua Documenta per Sum meum Cons
Suum ad Judm comportavit Jam vero S. Cieslinsky sua Docum
ta Comportare renitet Jmdeq Contravenisse Emus S. Cieslinsky
creto Trni Plocen et Sententiae Judicij sui declarat decernendo
tenus Jpse S. Cieslinsky Cit pro Ejusq Contravention ne S. Roman Actor
ad penam Duplicem Quatuordecem Marcar Pond Jnsd pro Fra
pond Trni Sanctissimae et Individuae Trinitatis ad pcum Coram
cio et Actis Curiae Plocen sub Pena Bnis in Cam Contravent
nis Circa Manonem Jbsq Faciend publicanda Nihilominus
cium Condre actum prefatum ad Diem Adam meum Sp
sicam omni robore et rigore Decreti Executor
bis ac pcum Judicum limitat prorogat Conservando Plebis a
ceram suae Judicii aut alio Meo Judice aut Camerio Trni Plocen pen
ter Condescendo Trnum sine quavis adjectione Comparendi Verum Jud
D. Vigne. Antonij Wrzesinski Subjudex Trni Dcy Plocen

Prorogatio Causae Trni ex limitatione facta S. Cieslinsky Documenta sua ad Causam Spectantia Comportare et ibi per Communia Communicare sub Vadimonio in Causa Curiae Plocen obstringit.

Officium Praesens Crenz Capitt Plocenz ad Oblationem Dni Joannis Roman Limitationem Actus Condnis in Bonis Inferius Nominandz inter Ptes Inferius Explanandz agitatae per Judm Subjudicatus Fre Plocenz facta Manuque Ejusdz Judicij ppria subscripta Reproducenz ad acticandz actisq pfenz Ingrossandz Suscepit In Tenore Seguenz (Inseratis) Originale Ejusdz Limitationis circa Acta pfenz est Relictt

In Castro Plocensi Feria Sexta post Dnicam Rogationum proxima scilicet Die 30. Mensis Maij Anno Dni 1783.

~~[illegible]~~ Limitad~~[illegible]~~
Actus Cendnis in Bnis
Bronowo qer Judm Sub
iudicatus Vrc Plocen
~~Facta~~
~~[illegible]~~
1783

37 157

Actum in Curia Rdi Lescrynno plicen
Trā Sta pt Dcam Cantate. p.da diliciā
Die 22. mens maij ao dñi 1783tio ad in
terminum Condicionis ex Prorogatione in
cidenti.

Coram D. Petro Ludovico Camerario Terrā Plocen in Districtu SS. Norberti
Janssenii Camerarij Orbis Josephi Lipski Pauli Sulkowski
Burgravior Civit Palocen. Petri Lescrynski Advocati Obrzycic ac
aliorū plurimorū plicen ad actum Prox Angrogati nec non Dñi Re
gis Polōi Petri Franckowski de Zotczyno Actorū Juncti actrix Prox
ad Clang. et Cuncta acta mang.

Judicium Prox Terrā Ploc. Camerariatus Cindle Jurisdictionis Civit Terrā
Ploc. in Plebano in Termino
et Piltzen Trā Sta pmo die festi S. Francisci Confessoris Civitatis die
4ta mens Octobris ao Dñi 1702do pmo SS. Paulum Antonium Joannem
Matthiam et Casimirum Fratres germanos Lescrynskie ad SS. Valeriani
Lescrynskii filios ob ino SS. Antonij Lescrynskii et Barbaram Wisniewska
Conjugum nepotes ad Albuna, et SS. Josephum Lescrynskii Certis
de Cide Knecr Kosizno Super SS. Lescrynno Plicen sub hereditate et Bo
bonorum Wodelli Cath. Judicium Sta abaltera Cath. Duo mediante sua pecunia
Solutione Summa mille trecentor Imphen in Exemptionem p.fatae Certis
Knechtowicz ne[a] veniendo ac toto negotio necessaria Condescensio ad tun
Dcam Prox Rdi Lescrynno Plicen Certis dicti Knechtowicz Jurisdi
tionis aut SS. Camerarior Terrarum Ploc. unicus duove Actuarius cum obstan
mitt. p Trā Sta pt Dcam Cantate videlicet anno p.sen 1703. Jurisdictionem
Conducendi est ad inventa Civ Judicio sive officio Cambi Terrā Ploc.
mictus Actum Sumptus Conducendi Condescensum Comportationem
Contractus obligationis ac promiss obligationis tum Inventarij Status
Curiarum Certis mīr Pleb. subrecent. ac alior Documentor ad Curiam
Prox. pertan. de mandandi, quibus Comportatis Solutionem Summae in Exem
ptionem Certis provenien ac Re habitationem Juris Certis decernendi, de Deco
latione sive Reparatione Curiis et dependit Immunitatibus ac
gravaminibus Plicum potentiorib. pt Dcam Civitate in Lyra Bonis Lescryn
no Plicen inter moderna Rte plota et mergent Inquirendi Inventi
gandi, Statum p.dicte Certis novandi et cuncta Statum modernum cum
Statu antiquo confrontandi Inquisitiones ac opus fuerit, et perdendi cor
rectionem et Satisfactionem omnimodam cui à quo debebitur p.ter
dam ingrediens Causam p.dem p Exigentia Legis Justitiae nihil in.
tactum et irresolutum relinquendo finaliter Rei denegandi judicandi et no
derandi Judicium Resolvendi, aut p.scriptum Quod et Cujus Judicio aut
officio deviant Partes ut Parent, et Judicatum Patienter, dant Articula

in virtute istâj Epistolæ Decreti ac Prorogationis per officium suum ad Dn
Judicium nam Vocati, ex officio Pts Actis Requisitione ad tenendum pallia
pro Serenissimo Mariæ Condescendit ibidq Judicium suum offici
tam q actis dicta prius Lite et securitate Publica actores Judicia
Angnia p vocem in Acta Centum Milis fundavit, Cua Pendente Ri
tes ut cum Coram Judicio Comparuit ac clamore injuriâ, ad c
quiq Milis Acclamationem Pthis d quior Dn Paulo Antonio Joan
Mathia d Carimini Filios Inter se Germanos Serenissimi Quæ ad p Dn
to nium Serenissimi Habem natu majorem ac Jmenio Plentem an
d Dum Sucs natu minor pene pater, q Josepho Serenissimi Cit
Judicem p Dn Bartholomæum Voltelli Jmenio Plentem tum
que Exp Dn Voltelli Judicem pter, ad Objecta alatæ Condemnatio
nes Literas primæ quiq in Pdicho 74 ante Fm S. Agnethis Vid
Officia Scilicet die 16. mens. January 1782. alteram in Pdicho 74 Patrid
Pti S. Agnethis Virginis d Martyris Scilicet die 22. mens January c
q cum ubiq in Judicijs Terrib Florent ac Pte Dn Antonij Paulo
annis Matthiæ d Carimini Serenissimi Fratres mediis Germanos
Rnd non Solutionis Summa Quingentor Florenor Pdt cum Pacti
ad alter tantum accendit ab eadem pervenien sup Pdicto q Josepho
Serenissimi Obtenta d Publicata tenere cum Dn Josephum Serenis
simi Decem de loco Standi Judicii Arbitrator. Sed Tanq non ve
gente Parte Actorea quin imo ab Objectorum per se Epistolæ Condemnatio nis
facto Recedente habere Pte Citat ad Idem locum Standi Judicii Dele
Actus Pthis Negotium transmittere mandavit, Jn medium ne Negotij Quæ
Just Bartholomæus Voltelli q Josephi Serenissimi Pleniq
ab Incepto Compromissione Recedit Cum q Dn Josephum Serenis
simi Principalem Reum Condemnare permisit, Pacti de Judi
Condi sup Dcto q Dn Josepho Serenissimi Citato in Lucem Contra
dictorio Quæro Judicij Dem Florent ex quo Quod quid alia Juris
dictio "decernenda generaliter" in Negotio Pdto Principali in Lucro Solutionis Summæ
Mille Trecento Florenor quem habet Dcto Triginta Octo Pacti num
Dazio in Obligatione Rem certis q Centa sola ex perita "tum Plenga prima Jum se
Dicitis quatuor Decem prout ex Pdto "de habito
Justis Sortis beneficiationis q Fundi q tenimentum Condemnatio
nem Pte Acti obtinere permisit ac q Publicanda Milis Au
q Rem ad tanq addictus et Deputatus, Qui Milis Actis Fac
Muneri suo parendo, ad dictum ab Judicio suo habita mu
nati Dn Josephum Serenissimi Citat q allegata Dcto Dei
Florent Contraveni sed Pbenit Juri Communi Contrarium
Rebellem ante Aditam Judicem in Quantia pluri mod varieq
dictionis ac sexus Hominum alta sua Provisa Generea
& tam noster Extractor quam Signator Reperati ~~[illegible]~~ officio ac alia

proclamavit Publicavit et ad Notitiam omnium pro tunc praesentium Indubiam deduxit de quo praesens Idem Mtis Rediens suum ad Judicium fecit Relationem, post quam Publicatam Bnus Pnam Judicium pro faciendo Executione de Bonis citto ad mentem Legis subsequendo, cum partibus utriusque ~~Ptem Actoriam~~ remittit quae praesentibus Decreti sui vigore

Petrus Rudowski Camerarius Terrestris Pltus Plocensis Judex Condescensionalis

Officium praesens Crae Capitis Plocensis ad Oblationem Gnosi Antonij Leszczynski Condemnationem infra seram in Termino Condescensionis in Bonis infra ius nominandae ex parte sui Offerendae et Alios super Gno Josepho Leszczynski Obtentae et Publicatae manuque Judicij Tris Plocensis Camerariatus propria Subscriptae reproducendae ad Acticanae Actisque praesentis ingrossandum Suscepit in tenore Sequendae inseratur Originale ejusdem Condemnationis Circa Acta est relictum.

In Castro Plocensi Sabbato post Dnum ~~[illegible]~~ Cantate ~~die~~ proximo Scilicet die 24ta Mensis Maij Anno Dni 1783

Banitus J. Josephus
Leszczyński per Gd
Paulum Antonium Joan
nem Mathiam et Casi
mir Leszczyńskie
in Trnd Condras in
Benis Leszczyno agitt
A 783tio

Inf. 38 159

Actum in Fundo Bonor Sniedzianowo idq in Trno Condnis per infrascriptum Decrum pfixo Fra 2da post Dnicam Conductus Paschae proxima Scilicet Die Vigesima Octava Mensis Aprilis Ao Dni 1783tio.

Coram Mco Antonio Woznicki Subjudice Trni Pltus Plocens in praesentia Mcor ac Gsor Petri Rudowski Camerarij Pauli Zoltowski Vice Notarij Trium Plocens Josephi Szymkowski, Joannis Kisielewski nec non Mlis Regni Gnalis Providi Thomae Ruszkowicz de Sniedzianowo Authi et Jurati Actum psens Acclamans et Eius adstans

Judicium Suprascrum Trc Plocens Subjudicatus Vigore Decri Judicij Trnis Plocens In Supre Fra Sexta ipso die Festi Sancti Lucae Evangelistae Scilicet Die Decima Octava Mensis Octobris Ao 1782do Inter Mcum Bartholomaeum Zboinski Pincernicae Dobrinens Actl et Cill ab una, et Gm Mathaeum Malanowski Cill et Actl prte ab altera plati, quo mediante Condescensio Judicij Sui aut Gsor Camerarior Trium Plocens Unius duorve absentia non-obstans mutuo partium Sumptu Conducendor ad Bona in Actu Contenta pro die hodierna est determinata, eoqq decro pcommissum est Comportationem Documentor Causam psens Evincens per utrasq partes ac Regestror perceptor ex Traditorea possessione Bonor Eorq Sniedzianowo proventuum per Gm Malanowski Subsequens demandandi, Calculum ex Traditorea possessione a Gso Malanowski excipiendi de desolatione sive reparatione Auctis vel deperditis Inseminationibus Alijsq quibusvis ptensionibus Inquirendi Investigandi Inquiones Expediendi, Jurta Excipiendi, Solutionem Summar quae et quantae Cuj et a quo debebuntur

Injungendi

Inuingendi, Bonificaonem et Satisfactionem Omnin
adinveniendi, Causamq ꝑsenę pro ~~evidentia~~ Eigentia Legis Jus
ac Trnor ptium Utrarq nihil intactum et Irresoc
tum relinquendo finaliter decidendi, Cujus Judi
aut Officij Condrlis decisioni ptibus parere et Ju
catum pati sub pœna baonis illo in Trno Cond
super parte Contraveniens publicanę est dema
datum. Alias Eoq Decro de ꝑmissis latiore Inuexi
ad Bona in Actu Contenta Condescendit Jurisdi
nem Suam Offsam ꝑcustodita prius pace et Sec
ritate publica Circa Offsos Actus observari Sol
per Vocem Supraseen Mlis promulgata fundav
Partesq ad Inscribenę Comparitionem acclama
Demandavit, Quo in Trno Acclamatorio partib
et quia Mco Bartholomæo Zboinski Pincern
Dobrinen Actl et Cild prlter, Gso Mathæo Malano
Cild et Actore prlter, Gso Mathia Malanowski g
Gsi Mathiæ Malanowski Filio indicenę prlter, J
Condrle exequendo regulam Decn ex quo ꝑsen
peragitur Actus teneri partes Utrasq in Satisf
ctionem Decn Executivi Documenta quævis C
sam ꝑsenę Evincenę comportare idq in Instanti
bitratur, et quoniam Eæq partes ꝑmissa Docu
menta Comportarunt et in Eaq Comportaone
sistunt, proinde Satisfactione hoc in puncto
inventa Causam ꝑsenę ptibus Ulterius ꝑsequi
bet, in prosecutione Controversijs ptium inductis
Exauditis, Quando quia Judicio suo Condrli deduc
Mcum Bartholomæum Zboinski Pincerniæ D
brinenę Actl et Cild ab Old Illustri Admoq Re
Stanislao Malanowski Decano et Præposit
Supreenę moderni Actl Gsi Mathæj Malanow
Fratre Germano Summas Infrascras primar

primam Trecentor Aureor Hungaricalt ad Scriptum
Manuale die prima Octobris Aõ 1772. In Siepre datu-
alt. et ad Acta Trria Plocen in Siepre Frã 3tia Ante
Frn Sctæ Hedvigis Viduæ Electæ Dej Aõ 1774 per
Oblatam porrectum, Alteram Centum Florẽ Poloni-
calt itiẽ ad Scriptum Manuale in Borkowo die
Decima Octava Maij Aõ 1773. Tertiam quoq Ho-
nagrita Typẽ Similiter ad Scriptum Manuale die
Vigesima tertia Maij Aõ Eodẽ in Siepre datualt Mutuo
Contraxisse, Easq Summas Decris binis primo
quiẽ Frã 2da postridie Festi Circumcisionis Christi Dñi
id est die secunda Mensis Januarij Aõ 1775 Inter
Eunẽ olt Illrem Admodẽ Rendum Stanislaum Ma-
lanowski Decanum Sieprcenẽ ab Una, et pfatum
Mcum Bartholomæum Zboinski pte ab Altera
pvia Comprobaõne Jutatoria realitatis Summar
superius Specificalt. per Eunẽ olt Illrem Rendum
Malanowski pstita, Subalterno vero Frã 2da pdt Dñi
Misericordiæ, proxima nempe die Trigesima Men-
sis Aprilis Aõ 1781 Inter Modernum Actt Gsum
Mathæum Malanowski ab Una, et pdictt Mcum
Bartholomæum Zboinski pte ab Altera, Utrisq in
Crõ Plocenẽ prolatis, Cum provisionibus ab Eisẽ
Summis provenienẽ per quinque a Centum Com-
putatis dempta Summa Septuaginta Unius Au-
reor Hungaricalt per Eunẽ olt Illrem Rendm Mala-
nowski, a pfato Mco Bartholomæo Zboinski At-
testante adnotaõne die prima Octobris Aõ 1778 Ma-
nu Ejusẽ olt Illris Rendi Malanowski in directorio
Spirituali facta in vim provisionum a Suprascrs
Summis percepta, nec non cum pœnis Luitis pri-
ma Trium, Altera Septem Marcar Polonicalt pro re
Gsi Malanowski adjudicatas esse, In Trno vero Satis

factorio

factorio Coram Actis Crenę Plocen Sabbo in Vigilia
Natis Sancti Joannis Baptę Scilicet Die Vigesima
tia Mensis Junij Aō 1781 Eunę Gm Malanowski
per toties dicto Mco Zboinski respectu non Soluō
Summar Superius Specificatā cum provisionibus
luitis Condemnaōnem circa Maōnem Obtinui
in Virtuteq Ejusq Obtenti processus Sortem pre
Br Sniedzianowo per Obsam Traditionem in
Bonis Sniedzianowo Sabbo in Vigilia Festi Visita
Gloriosissimae Virginis Mariae, Scilicet Die Tri
sima Mensis Junij Aō 1781. Subsecutā ad Ac
Crenę Plocen Fra Itia postridie Festi Scapularis
Beatissimae Virginis Mariae Scilicet die decim
Septima Mensis Julij Aō Eoq per Oblatam p
rectam in Summis Suprascris cum Provisionib
d Luitis ac perducto processu Eunę Gm Malanow
in possessionem Suam Apprehendisse, et hanec
tem Gso Mathiae Malanowski Filio suo in posse
nem dimisisse et hucusq in possessione dictae
tis traditae Eunę Gm Mathiam Malanowski
Filium extasse, Jam vero Mcum Zboinski Gso M
lanowski pro liquidaōne et levatione Summa
ac dimissione Sortis traditae reddendoq Calculo
vero Malanowski Mco Zboinski pro Soluōne Su
mar Rehabitione Sortis traditae reconventiona
processum ad Judm Trre Plocenę sibi Instituisse,
Eoq vero Judicio Trri Plocenę Decrum Injuncta
Condnis ex quo praesens peragitur Actus Expe
tasse, proinde Judm Condrle Attentis Suprasc
Documentis Summas Superius Mentionatā Pri
mam Trecentor Aureor Hungaricatā Alteram
Centum Florę Polonicatā, tertiam denique Non

gnita

Nonaginta Tynę in Florenos reducendo Efficienę Centum Octo Florę Polonicalł Originales Decrnis Superius de Actu exaratis cum provisionibus ab Eisdę Summis ad Futuram Vigiliam Festi Natlis Sancti Joannis Baptae Aō Currenę Venturam pvenienę, per quinque a Centum Computatis Ultra Summam Superius Specificalł Septuaginta Unius Aureor Hungaricalł in Vim provisionum per pplibatum olł Illrem Rndm Malanowski ab Eodę Mco Zbonski levalł ad Summam Mille Septingentor Viginti quatuor Florę et Grossor Viginti septem Polonicalł per Judm Condrte liquidatis et reductis tum pœnis luitis prima trium, Altera Septem Marcar Polonicalł ad Quotam Sexdecem Florę Polonicalł efficienę, nec non in Sublaonem Condemnaonis in Trno Satisfactorio Obtentae ac pro Contraventione Subalterno Decro Crenę Plocenę pœnam Duplicem Quatuordecem Marcar Polonicalł Efficienę Quadraginta quatuor Florę et grossos Viginti quatuor Polonicalł p re Eiusdę Gsi Mathiae Malanowski Actł Parentis a Mco Zbonski juste pvenire debere Judm Condrte declarat. Nihilominus Suspensa Solutione Earę Summar Originalium et Provisionalium ac pro Processu reductar, Statuit Judm Condrte Quatenus Gsus Mathias Malanowski Filius per indictionem se Inscribens qua Sortis Traditoreae Possessor Regestra perceptor proventuum ex Sorte Traditorea tum Erogatar in Necessitates Fundi Expensar in Ordine Excipiendi Calculi Com

portet

+ Comportet idq Innistanti et quoniam in Subsi-
ctionem Sententiae Judicij Sui haecce Regestra p
se Conscra et Manu Sua Subscra Comperta
proinde Comprobet Jae Gsus Mathias Malan
wski realitatem Conscriptor Regestror Instanta
et additur Mlis Judlis ad pnuntianae Jurti
tham, Tanae quoniam pscindendo Jurtum pa
secum Composuerunt et Complanaonem in
se Conscripserunt et Manibus suis ac Amn
Subscripserunt, Eanaq ad approbanae Judicio
Condrli porrexerunt, Proinde Judm Condrle Ap
tibus partibus hancce Complanaonem Cujus
tenor Sequitur talis (inseratur) in Omnib
punctis Clausulis Nexibus Ligamentis p
vadio Caeterisq Contentis Approbat Confirm
inviolabiliterq per ptes Utrasq manutenor
demandat, Nihilominus Judm Condrle Insis
Eiae Complanationi per Dcerum psens Ap
probatae resolvendoq Suspensionem Judicij
Sui Superius facta, decernit Quatenus Mo
Bartholomaeus Zboniski Pincerniae Dobrine
Summas Superius exaratas primam
Trecentor Aureor Hungaricalt, Alteram Cen
Florae Polonicalt, tertiam quoque Nonaginta
in Florenos reductam, efficienae Summam Cen
Octo Florae Polonicalt Originales Citra provi
nem in et p Vigilia Festi Natlis Sancti Joa
nis Baptistae Ao psenae Coram Officio et Ac
Crenae Plocenae sub Paena Baonis in Casu Con
ventionis circa maonem in Ibiae faciendae p

blican

162

Między Wielmożnym Jmć Panem Ludwikiem Bartłomieiem Dwiema Jmion z Czarnkowa Zbinskim Czesnikowiczem Dobrzynskim Dzierżawcą; a Jmćmi Panami Mateuszem Ojcem, Maciejem, Antonim, y Marcinem Synami Malanowskimi Drugiey strony stanęła pewna kompolanacya moc wieczystą w sobie maiąca w następuiący sposob: iż Strony kompolanuiące się instituowawszy sobie Processa na wzaiem do Ziemstwa Płockiego: ani przed W. Jmć Panem Zbinskim Czesnikowiczem Dobrzynskim, ani Jmćmi Panami Malanowskimi o Ligi Dayg Summ przez niegdy W. Jmć Stięcia Stanisława Malanowskiego Dziekana Płockiego, W. Jmć Panu Czesnikowiczowi Dobrzynskiemu na Skrypta wczesne pożyczonych, oraz o Oddanie części Dobr Swiedzianowa przez Tradycyą Jmć Panu Malanowskiemu czyli podanej; nie mniey o Oddanie Kalkulacyi z tegoż części Tradowney; także o Bonifikacyą wszelkich Protestacyi, z Tradycyney Disstrykcyi wynikaiących: Jmćmi zaś Panami Malanowskimi, o Zapłacenie sobie Summ przez W. Jmć Pana Bartłomieia Zbinskiego, niegdy W. Jmć Stięcia Stanisławowi Malanowskiemu Dziekanowi Płockiemu Bratu Swemu Rodzonemu winnych: Kayperow: Skrypt. tami rzecznemi sobie asekurowanych; Potym Dekretami Jmci Płockiego, tak temuż niegdy W. Jmć Stięciu Bratu, za poswiadczaiąc przez niego wyłonionym Juramentem, iako też, po zeyściu niegdy W. Jmć Stięcia Brata Swego, sobie, iako Sukcessorowi naturalnemu wraz z Powinnością przysądzonych odebrania części sobie urzędownie na mocy tychże Dekretow podanych; tudzież o Bonifikacyą podobnychże Protestacyi z Wyrażonej części Podawczey wynikaiących, gdy tego Sądu Ziemskiego Płockiego w porządku rozsądzenia wyrażonych okoliczności, kondescendencya na grunt Dobr Swiedzianowa, między temiż stronami iest naznaczona, a w skutek czynienia tychże kondescendencyi Lądowego Porządku Ziemskiego Płockiego, ta do wyrażonych Dobr Swiedzianowa czyli części Podawczey Urzędownie Ziechać; Przeto iakowyż wszystki wzaiemnie względem Interesu, y Powodztwa każda strona swego, więcey spokoiney, a przyiacielskiey Zaspokoienia, niżeli w sądowym każdemu Processie, w Sprawie tey zaciętszey tudzież ugodzą. Albowiem W. Jmć Pan Zbinski Czesnikowiczow

Jeśnickiewicz Dobrzyńskii Summy Trzy Oryginalne: Pierwsza
Trzysta Czerwonych Złotych wzięcie; Drugą, Sto Złotych Polskich
Trzecią Dziesięć Dziesiąt Tynfów, Złotych Polskich Sto ośm,
noszącą; wszystkę przez siebie od niegdy Wo Jmć Xięcia Stanis
we Małanowskiego Dzieciom na Sukcessyą, na Skrypta Dzo
ręczne zaciągnione, y temuż niegdy Wo Jmć Xięcia Małanowskie
iako też, y Jmć Panu Matheuszowi Małanowskiemu, iako pow
ci niegdy wzmiankowanego Brata swego naturalnemu dale
wnemi Delegatami Grodzkiemi Płockiemi wraz z prowizyami przy tychże
w których summach, y Processu, Trudzeya Urzędowego na Rzecz tegoż
Jmć Pana Matheusza Małanowskiego Części na Sukcessyonie
iest dopełniona; niniejszą Komplanacyą zaszczętną przez Sie
winne przyznać, y też Same Trzy Summy na Terminie w Del
cie wyrażić mianym wzmiankowanemu Jmć Panu Matheuszo
Małanowskiemu wypłacić obowiązuiącey, y lubo Prowizya od tych
Summ, od Daty Skryptow, niegdy Wo Jmć Xięcia Dzikanow
Danych, prowizya mimo Summy Siedm Dziesiąt, y ieden Czerwon
Złotych, na Tąż Prowizyą, niegdy Wo Jmć Xięcia Dzikanowi
liczoney wszystkiego, wedle brzmienia Delegatow Grodzkich Płock
Jmć Panu Matheuszowi Małanowskiemu należącey słuszn
powinna. Przecież, gdy wzaiemnie od tegoż Jmć Pana Matheusza Ma
lanowskiego, Kalkulacya z Części Jemu Podawczey, dla Wo Jmć Pana
Zbrinskiego winna być odebrana; Przeto, ani Wo Zbrinski, tejże Kalku
cyi od Jmć Pana Matheusza Małanowskiego odebrać, ani Jmć Pan
Mateusz Małanowski prowizyi przez Wo Zbrinskiego winney sobie
pytać nie pretendują. Oprocz tez Prowizyą wyrażoną Kalkula
Obydwaj na wzaiem sobie Bonifikuią. Tak że tylko same Oryg
ne Summy wedle wyżey brzmiącego wyrazu od Wo Zbrinskiego
Dla Jmć Pana Matheusza Małanowskiego należeć będą; Do
Obydwie strony ze wszystkich Pretensyi na wzaiem do siebie u
wanych tak na teraźnieyszey Kondescendencyi Terminie, iako też,
w Sądzie Ziemskim Płockim wedle uformowanych iakich Kotunek
Attestatow do rozsądzenia przypadaiących z obopolnej siebie Ku
ności, Termina, Znanifestu, y Inkwizycyi w Ziemstwie Płockim

Wyrok Dzis

Wyżiedzione, wiecznie niszczą, y umarzaią, żadney do Dnia Dzisieyszego Protensyi do siebie nie zostawuiąc, ani rezerwuiąc. Ale Jmę Panu Mateuszowi Malanowskiemu Pole Jarzynne na Części Jemu Podawczey oddać należycie. Co piero Jatka przez tegoż Jmę Pana Malanowskiego iest oddiana, ażaby względnie tegoż oddzieiu, ia ka nowa między stronami nie urosła protensya; więc Jmę P. Malanowskiemu Ziarno gotowe natenże odsiew, to iest: Jęczmienia Korcy Dziesięć Owsa Ordynaryinego takż Korcy Dziesięć, y Curki iedna, Owsa Turzeckiego Korcy Trzy, Tatarki Korcy Ośm, y Curki iedną miary Warszawskiey W. Zborowskiemu w tym czasie oddaią przyszłą, a Wielmożny Zborowski na rolach przez Jmę Pana Malanowskiego Podawczego Posesora uprawić mianych, tymże Ziarnem Pole Jarzynne oddasie. Nie mniey Skopow Trzech, y Curkę rodnych bylez Jmę Pana Mateusza Malanowskiego własnych wprzeciągu Tygodnia Jednego temuż Jmę Panu Malanowskiemu, Oddaią, obydwie zaś strony niniejszą Kompplanacyą we wszystkich iey Punktach, y wyrazach Ziścić, y Zachować pod Zakładem Tysiąca Złotych Polskich, y szkodami Ziemskimi na wzaiem sobie przyszłemi z przypadku sprzeciwienia się tey Kompplanacyi, Sądowi Ziemskiemu Stolicznego do Exponowania sobie naznaczaią, y tęż Kompplanacyą rękami własnemi wprzytomności przyiaciół podpisuią, do Approbacyi Sądowi Ziemskiemu Stolicznemu Podczaszyńskiemu oddaią. Działo się Dnia 30. Kwietnia Roku Pańskiego 1783. pod czas Agitowanej się Konfederacyi Leop. Bartłomiey Słomiński

Mateusz Malanowski

Antoni Malanowski

Maurey Malanowski

Marcin Malanowski

Andreas ab Opowka Zboinski Castellanus Terrae Dobrinensis Notarius Crucis Cavalieri qua Amicus

Paulus Zboinski Vicecastellanus Terrae Dobrinensis Crucis Cavalieri qua amicus

Petrus Rudzinski Camerarius Terrae Dobrinensis Crucis Cavalieri

Josephus Szymanowski przyiaciel przy tym będący

Komplonacya mię
dzy Wielmożnym
Zboinskim Czesni
kiewiczem Ziemi
Dobrzynski y Jchę
Panami Malano
wskiemi

Zawarta

1783 Lu

Publicanæ Gsō Malanowski Parenti Solvat et realiter enumeret, Jam vero Gsōs Malanowsky Parens cum Filio ad Tenorem pinsertæ Complanaōnis pro Consemiraōnibus æstivalibus hordei Coretos decem, Avenæ Corethos itiæ decem, et quartam partem Coreti, Item Avenæ dictæ Tursicæ Coretos tres, Jam quoq Ocimi Coretos Octo et quartam partem Coreti Omnia hæc frumenta Mensura Varsavienæ per Universum Regnum Observata ad primam Requisitionem Ejusq Mci Zboinski Famulanæ ejus Extradat. Nihilominus Agros æstivales Juxta Consuetudinem Colere, Agrum Magareum Coarare, ac post Exolutas sibi per Mcum Zboinski superius Specificatæ Summas de Bonis Eisq Sniedzianowo traditis pvia Evectione rer Suar et Frumentor in triduo Condescendere, et in Possessionem Mcō Zboinsky hæce Bona dimittere sub Pœna baōnis in Casu Contraventionis Coram Actis Crenæ Plocen circa Maōnem eaq die Publicanæ Jnq Gsi Malanoscy Obstringuntur. In Casu vero non Exolutionis Summar adjudicatæ Circa Traditoream possessionem Bonor Sniedzianowo Gsōs Malanowskie Conservanæ Judm Condrte Censet. Si quidem vero Mcus Zboinski Verveces tres ac totiq Oves Fructiferas Gsō Malanowsky ad nexum Complanaōnis in Instanti Extradidit Proinde de Extraditis psenæ quietatur

Decem

Decro. Jam quoq Actoratus quosvis ptium ad Ju-
sec Offm quotcunq sibi abinvicem Instituit
nec non Maones ac quasvis querimonia
conq se reciproce facto, nec non et Singula
ptium ptensiones ad diem hodiernam a
se usurpatas Judm Condrle exposcenq ptis
Cassat et Annihilat, nihilq Eximio hono
partium Easq querimonias Obosse debe
declarat, Decri psenq Vigore.
Antonius Woznicki Subjudex Trns Pllus Plocenq

Offm Fcus Cast Plocenq ad Oblationem S. Mathei Mi-
lecki Decrum Condrle Infrascrum in Bonis Infe-
rius Nominando Inter Ptes Infra Explanan
per Judm Subjudicatus Trnd Plocenq pfat Ma-
nuq Ejusdq Judicij Subscrum reproducenq ad acti-
candq actisq Fcenq Ingrossandq Suscepit in Te-
nore Sequenq Inserat. Originale Ejusdq
Decri Circa acta ~~[illegible]~~ psenq Est Relictum

In Cro Plocenq idq sub Celebratione Judicio
24. post Dm Jubilate psa Scilicet Die
Mcae Maij A D 1783.

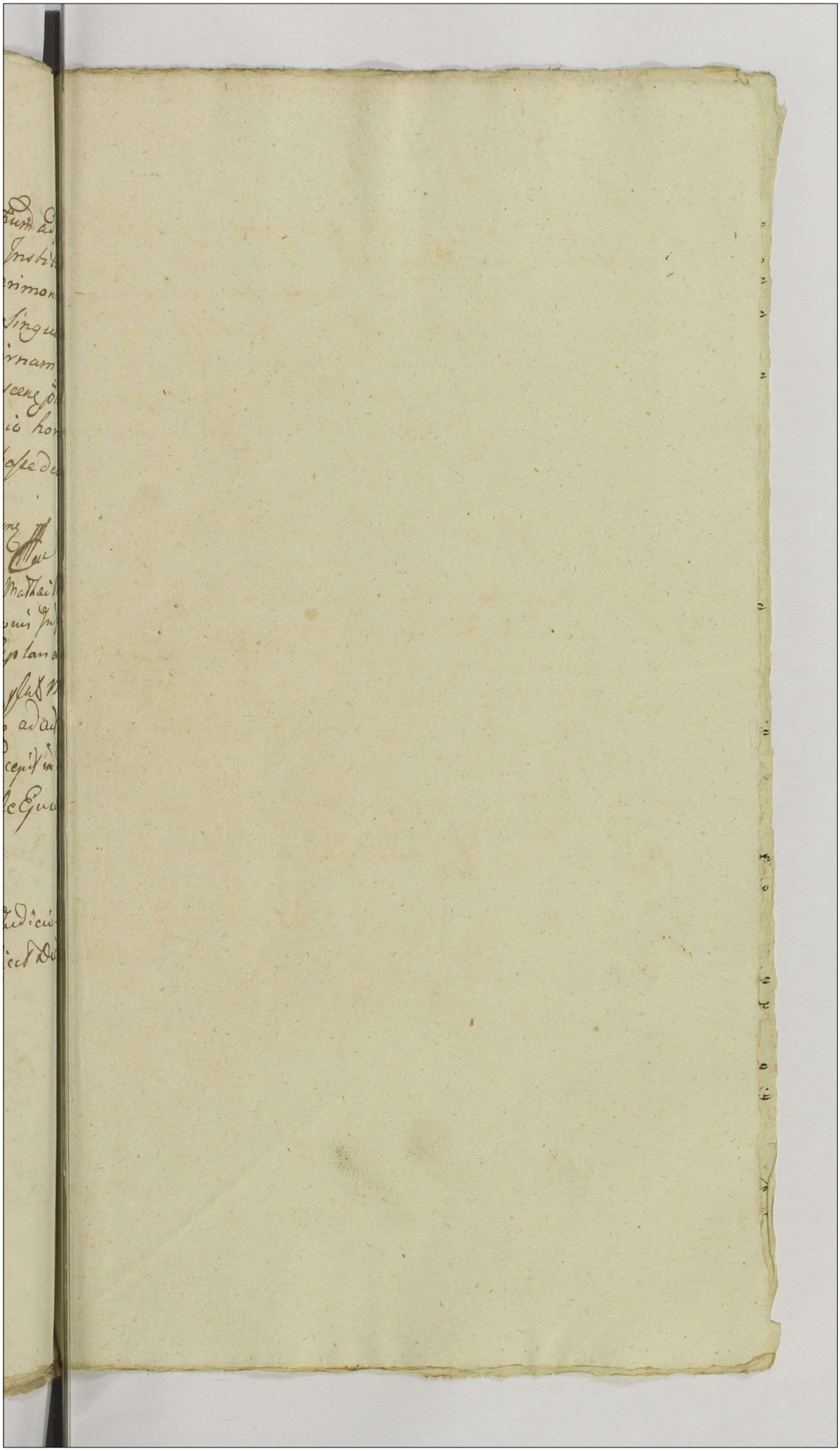

Officium Camerariatus Granitiale Pltus Plocen. Infrasubscrum
quandoquidem ob legalitates suas Actum Condescensionis Gra-
nitialis Inter Bona Plonna ab una et Satkowo parte
ab altera per Decretum Judicij Trris Plocen. in Raciąż
die Vigesima Quarta mensis Octobris Anno Elapsô
1782do Inter Haeredes supraseror Bonor prolatum pro
Trâ 2dâ post Dnicam Misericordiae Anno Presen. proxime
venturam praefixum; ullo modo in Tempore per Decretum
praefixo expedire valet, ne itaq Actus Ejusd Condecen-
sionis translabi et Evanescere videatur Ideo ad requi-
sitionem haeredum Bonor Plonna Principalior Actorum
Actum ejusd Condescensionis ad Diem Septimam Men-
sis Julij Anno Presen. venturam cum Omni vigore et
Rigore Decri Trris Plocen. superius de Actu Exarati
Prorogat Limitat et Differt Conservando Trnum tam
partibus principaliter interse agen. quam adcitatis
Coram JMfco Succamerario Plocen. vel suo Coram Officio
illo in Tempore et Die Comparendi Paratum Peremptorium.
Quam quidem prorogationem Die per Decretum Trre
Plocen. praefixo in fundo Controverso per Mtem quen-
vis in praesentia Ducor nobilium promulgandam ad
notitiam omnium in processum hunc intrantium de-
ducendam et Actis Cnae Plocen. oblatuand esse vult et
Censet in quorum fidem Dat in Bonis Karsy die 16ta
mensis Aprilis Anno Dni 1783tio.

Adamus Łączyński Camerarius Granitialis Pltus Plocen.

Officium Cnae Capit Plocen. ad Oblationem Gri Mathaei Mitecki
prorogationem infrascriptam Condnis Campestris inter Bona
infrascripta planandae agitandae p Officium Camerariale Gra-
nitiale Plocen. Factam Manuq ejusd Officij sub
scriptam reproducen. ad Acticandae Actis Presen. in prosecu-
dum Suscepit in tenore sequen. inserat. Originale ejusd
prorogationis Circa Acta Presen. est relictum
In Cro Plocen. idq sub Celebratione Judicii Fra 4ta
Post Dominicam Misericordiae proxima Scilicet die Se-
ptima Mensis May Anno Dni 1783tio

Prorogatio Condnis
Granitiatis Inter
Bona Bonna et
Sathowo.

1783tio Ao

Actum in loco Controversiae inter Haereditales villarum Zamoscii Illustris Regii Benedicti Jezewski Generalis Exercituum Regni ex una, et Dembowski Conventus Sieprcen. Virginum Municalium Ordinis Sancti Benedicti haereditarianum a secunda partibus, penes Terrentum Nunczpatum Szczypiorka Feria Quarta prilic Festi Sancti Petri Jrinculis, sempe Die Vigesima prima mensis Julij, Anno Domini 1782do.

In Trib ibq hodierno ex limitatione actus competens suum per officium Camerariale Granitiale infrascriptum in loco vcq Differentianem inter plibata Rena in acta expressa Feria secunda infra Octavas Festi Sacratissimi Corporis Christi Domini Dest Die Tertia mensis Junij in anno hinc currenti proxime preterita, ex mente Decreti Judicij Trib Plocen. de consensu tamen suprascriptarum Partium in acta expressarum, ac originaliter serum gentium peracta, et ad acta Cren. Plocen. Feria Sexta post Octavas Festi Sacratissimi Corporis Christi Domini, hocq anno per oblatam porrecta incidenti officium Cren Camerariatus competere infrascriptum, ad hanc supra in acta expressam Differentianem condescendendo Jurisditionem sua officium praemissa mius pace et securitate publica actibus privatis congrua in presentia Prosonum ac Nobilium Nicodemi Szwarskii, Joannis Szczepkowski Burgrabij Cren. Plocen. Michaelis Rudowski, Casimiri Sapinski, ac aliorum plurimorum ad actum plene congregata, nec non multis Regni Incolis Quidi, Valentini Brinski de villa Zamoscie authen. et Juratis, actui plene adstant. et cum. audamantis fundavit, et Parter ad sui comparend. petiit Multi audamare mandavit, Quibus audamatis et quia Illustr Regis Benedictus Jezewski Generalis Exercituum Regni Barun Zamoski Radomsk et aliorum hic rede actis, per Suam Nicodemum Szwarski Inscriptum Plenipotentem, Celsissima ac Dedicata Ursula Constantia Radomska Conventus Sieprcen. Virginum Municalis Ordinis Sancti Benedicti Abbatissa ac toti cvq Conventui Barun Dembowski Haeredibus citatis per Prosonum Joannem Szczepkowski Inscriptum Plenipotentem, Regis Bartholomaei Lbowski, Pinczniq Dobrinen. et Catharina de Zaminskie Jovicem

Conjugibus Bnrum Sniedzianowo et aliorum haeredibus cittis per eu
Mgcum Zbonski Maritum, suo et Consortis suae Nne pntor, Illu
et Mgcis Adamo Vexillifero Pltus Plocen Parente, et Onuphrio Capit
ejusq Pltus, Ordinis Sancti Stanislai Equite Filio Bromirskie Bon
Babe piaseczny haeredibus ex collateralitate adcitatis, per Gsum
thiam Mazowiecki, Mgcis Stanislao Rokitnicki Tribuno Sieprcen
et Catharina de Kosinskie primi olim Gnosi Stanislaj Osiecki secun
ad praesens voti Invicem Conjugibus, Parente adoptivo et Matre, tum Gn
Ignatio Osiecki Filio, et Privigno Bnrum Kuski Haerede et Possessori
ex collateralitate adcitatis per Gsum Michaelem Kuskowski Comp
officium praesens Camerariatus Campestre Pltus Plocen Partium aff
tioni annuendo, de consensuq ~~[illegible]~~ earunq utrarumq Parti
in comparitionem intranq Trnum hodiernum praesens Condescensio
campestris, cum omni Decreti Judicij Trnis Plocen rigore ad Fer
Secundam post Dominicam Misericordiae, in Anno Deodante Futur
millesimo Septingentesimo Octuagesimo Tertio incidenq limitat,
rogat et differt, conservando Partibus memoratis utrisq et adcit
suo coram officio, aut Illri Mgco Succamerario Pltus Plocen Term
illo in tempore comparendi paratum peremptorium actus p
limitationis rigore.

Adamus Łączyński Camerarius Graniciali Pltus Plocen

Officium praesens Crenq Capitl Plocen ad Oblationem
Thomae Trzcinski limitaonem Actus Campestris
praescram inter Bona infra explanand per Offm Cm
Graniciale Plocen peracti facti manuq ejusq Offiy
merarialis subscram reproducenq ad Acticanq Act
praesenq ingrossanq suscipit in tenere sequenq In
ref/ Originale ejusq limitaonis circa Acta praese
est relict

In Cro Plocen feria sexta post Dnicam Conductus Pa
prosa scilicet Die Secunda Mensq Maij A.D. 1783

#

Inter Mgcos Jezuskie ac
Conventum Supremae
Virginum Monialis Ordinis
Sancti Benedicti Limita
tionis prolatum
Decretum
1782do Dto

41 168

Offm Terre Plocen Camerariatus tiet se in Virtute Decri Te
Plocen in Raciąz in Terminis Communibus Terribus Pl
censibus Districtuum Raciąsien simul et Plesen Feri
Quinta in Vigilia Festi Omnium Sanctorum scilicet Die Trigesima
Prima mensis Octobris Anno Millesimo Septingentesimo Octuagesimo
Secundo Inter Generosos Antonium Florianum Joannem Nicodemum
Stanislaum et Thomam ac Melitonem Goszczynske Stanislaum Kowna
ki Successores olim Gsae Franciscae de Goszczynske Kownacka Joannem Gos
czynski et Martiannam de Goszczynske Invicem Conges Petrum Josephum
Jacobum et Paulum Goszczynske Actt ab Una et Gsos Salomeam
Gsi Alberti Dturniewski Agnethem Gsi Marciani Karwowski et
Mariannam Gsi Josephi Szumanski Contes Rouiszewskie ac Earum
maritos Citatos Parte ab altera latt ac Vigore limitationis in Fundo Bo
norum Kierz Die Secunda mensis Decembris Anno Elapso Millesimo
Septingentesimo Octuagesimo Secundo Peractae pro Feria Secunda
post Dominicam Misericordie in Anno Praesen 1783tio proxime Im
minentem Condescensurum erat verum quoniam pro eodem Termino ob
legalitatem Officij sui condescendere non valet Proinde ~~[illegible]~~
~~[illegible]~~ eundem Terminum ad Diem Duodecimam mensis
maij in Anno praesen Incedens cum omni Rigore et Robore Decreti supra
de Actu exarati Prorogat Limitat, et Differt Conservando Partibus
in Ibidem Coram Se aut Alio in locum suo Judice conducendo Comparendi, Pa
ratum Peremptorium Prorogationis praesen Vigore Datum in Die
29 mensis Aprilis Anno Domini 1783

Sigismundus Slewarski Camerarius Terris Altus Plocensis

Offm praesens Exen Capitl Plocen ad Oblationem G Stanislai Goszczynski Prorogationem
infrascriptam Actus Conductus ad Fundum Bonor infrascriptae assignatae per Offm Camerale Terre
Plocen factam Manuj Eiusdem Officii subscriptam reproducens ad Acticanae Actisq praesen
grossanae suscepit in tenore sequenti (Inseratur) Originale Eiusdem Prorogationis cum
Actu praesen est relictt.
Cro Plocen Sabbo pt Dcam Conductus Paschae proxo scilicet die 3 mensis Maji Ao Dni
1783.

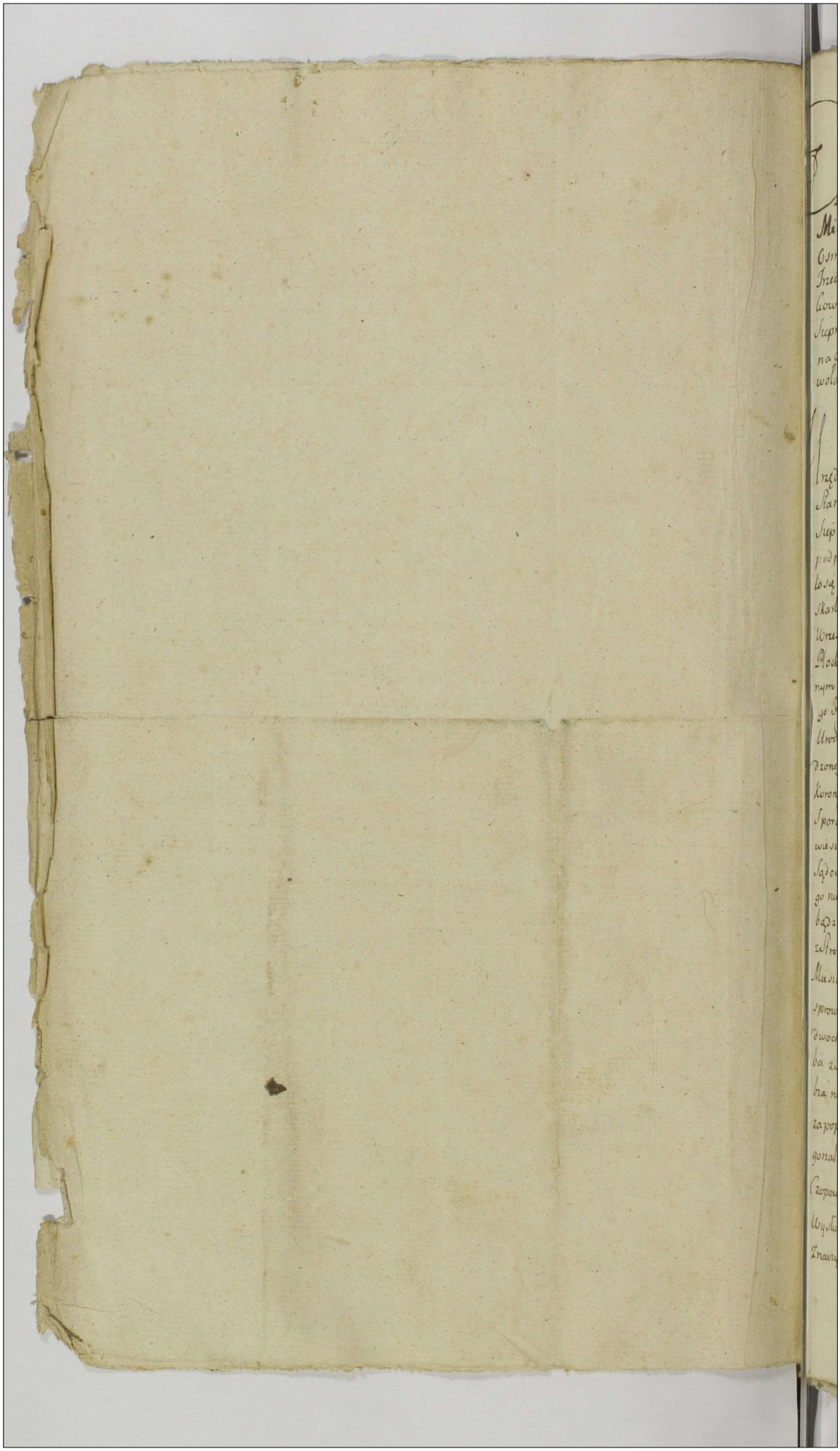

Działo się w Mieście Sieprcu w domu Sławetnego Michała Lutkiewicza Mieszczanina Sieprskiego do Klasztorney zwierzchności należącego dnia Osmego Miesiąca Stycznia Roku Pańskiego Tysiąc Siedmset Osmdziesiąt Trzeciego. w Przytomności Urodzonych Macieja Mazowieckiego Jana Szczepkowskiego Burgrabich Grodzkich Płockich Jana Zglenickiego Woyszczyca Sieprskiego Kazimierza Paprockiego y wielu innych, tudzież utciwego Sobestyana Smulczyńskiego z Szczechowa Opatrznego y przysięgłego Woznego do przywołania ninieyszego dzieła wezwanego y toż przywołuiącego.

Urzędy Podstarościński Grodu Szreńskiego Ziemi Zawskrzyńskiey ze Strony JW. Starosty Płockiego, Komorniczy Ziemstwa Dobrzyńskiego ze Strony Konwentu Sieprskiego Przewielebnych Panien Oyca Swiętego Benedykta sprowadzone niżey podpisane Z mocy Dekretu Kommissyi Skarbu Koronn. ktorego Osnowa taka Działo się w Warszawie w Pałacu Rzpltey Krasińskich zwanym na Kommissyi Rzpltey Skarbu Koronn. w Kadencyi Sądowey Prawem przepisaney Dnia trzeciego Miesiąca Września Roku Pańskiego 1782. Między JW. Onufrym Bromirskim Starostą Płockim podatku Czopowego y Szeleznego w Mieście Sieprcu Kontrahentem y Urodzonym Stanisławem Zochowskim Powodami y Pozwanemi przez Urodzonego Walentego Rzetkowskiego, a Konwentem Sieprskim Wielebnych Panien Benedyktynek tudzież Urodzonym Grzegorzem Paprockim Ekonomem pozwanemi i powodami przez Urodzonego Marcina Chrzanowskiego Stawaiącemi Sąd Kommissyi Rzpltey Skarbu Koronn. pozwy Stron nawzaim przeciwko Sobie do Sądu Swego wydane rozsądzaiąc prawnych Sporow od Stron Sądownie czynionych wysłuchawszy, Sprawy tey rozsądzenie zawiesiwszy dla wykonania niżey przepisanych czynności potrzebne bydź ziachanie Sądow Ziemskich lub Urzędow Grodzkich iakoto z Strony powodowey Dobrzyńskiego niech Zawskrzyn. gdyby Zakroczymskiego albo Czerskiego czyli Warszawskiego bądź Ciechanowskiego choć Wyszogrodzkiego albo Sochaczewskiego czyli Gostynę z Strony także pozwaney tych że Samych na grunt Miasta Sieprca na dzień dziewiąty Miesiąca Grudnia w Roku teraznieyszym 1782. przypadaiący wspolnym Stron Kosztem sprowadzić mianych wynayduie, ktory to Sąd Ziemski albo Urząd Grodzki iednego gdzie dwoch, a dwoch gdzie trzech na nieprzytomność innych niezważaiąc byle tylko iedna Osoba z Sądu Ziemskiego lub Urzędu Grodzkiego czyli Komornik Ziemski albo Burgrabia niech Subdelegat Grodz. Przysięgły z ktorykolwiek Strony sprowadzony ziachał, za poprzedzonym Regestrow Wyrobek y przywoz Piw oraz Wyszynkow Miodow y gorzałek okazuiących przez kogo należeć będzie złożeniem Obrachunek należytości Czopowego uczynią lub Uczyni, Inkwizycyi ieżeli potrzebne będą Wysłuchaią lub Wysłucha, przysięgi gdzie i na co wypadać okaże się naznaczą y odbiorą lub naznaczy y odbierze, Kary za co y na kogo przypadać będą wskażą lub wskaże Satysfakcyą

kuią iaka komu y od Kogo słusznie należeć okazewię wynaydą i nakażą lub wy-
dzie y nakaże Termina Wyznacza lub Wyznaczy. Ostrosci przyłączą lub przyłączy
całą tę Sprawę nie w niey nietkniętego i nierozwłowanego niezostawuiąc wątp-
ści y obiektowości wszelkie ułatwiaiąc, przedłużenie y odroczenie przeinaiąc Skut-
cznie y ostatecznie podług Prawa dowodow y sprawiedliwości y oraz Manifes-
y terminow Stron rozsądzą pomiarkuią y zaspokoią, lub rozsądzi pomiarku-
y zaspokoi, na ktorych lub ktorego rozsądzeniu Strony przestawać maią pod-
wywołania na Stronie sprzeciwiaiącey się, ogłoszeniu podległą dawszy kutę
winsternasce Lobolich Strona Stronie nawzaim a Sądowi Swemu przez
potowę natychmiast podwyższaną z Regestru panalium Surowszą na k-
termin ziazdu Strony Swiadkow y Kogo interes sprawiedliwy przypozwą p-
pozwani zas stawiaiąc się y wyrokom Sądowym posłusznemi bydź maią
tym że iako wyżey rygorem moią tego Dekretu z Protokułu Dekretowego
missyi Szpitey Skarbu Koronnego Wypisano y Wydano, Sznowski mpp
cum Sigillo Commissionis Skarbu Koronnego, tudzież z mocy odroczenia
ze zezwoleniem Stron przez Urząd Grodzki Szrenski Ziemi Lawskrzynskiey ziaz-
we Mieście Szprcu dnia dziewiątego Miesiąca Grudnia Roku dopiero zes-
Tysiąc Siedmset Osmdziesiąt drugiego na dzień dzisieyszy dzieła swego
chowuiąc Stronom y przypozwanym przed Sobą albo Urzędam Sprowa-
mianemi Termin stawienia pod Surowszą Kary wywołania w Dekr-
Kommissyi Skarbu Koron, przepisaney gotowy uczynionego y w Grodzie
dnia dnia trzeciego Miesiąca y Roku bieżących oblatowanego, na żądanie
dwoch Stron ziachawszy Iurysdykcyą swoią przez Usta niżey mianowanego Sobestp-
Smutczymskiego dzieło niniejsze przywołuiącego Woznego przy ostrzeżeniu p-
publicznego bezpieczeństwa ogłosiwszy y zapundowawszy, Stron zmianku-
nemu Woznemu dostawieniaią się przed Sądembwym y zapisania Stawia-
stwa przywołać rozkazali, na ktorego przywołanie Jw. Onufry Zdrom-
Starosta Grodzki Mscic Orderu S^to Stanisława Kawaler y Urodzony Stanis-
Luchowski Powodowie y pozwani przez Urodzonego Stanisława Luchow-
swoim y Jw. Sioty Pana swego Imieniem Osobiscie Nayprzewielebnieyszey
w Bogu Urszula Konstancya Podoska Konwentu Sieprskiego Wielebny
Panien Benedyktynek Xiżni y Caly tenże Konwent Sieprski iakoteż Urodzon-
gor Lapuchi Ekonom pozwani y Powodowie przeciwko Urodzonego Sta-
rza Lapuckiego dwym y Całego Konwentu Imieniem Osobiscie Stawaiąc
kub Wroblewski, Piotr Janski Franciszek Kapuściewicz Obywatele Sie-
zwierzchnwu klasztorney podległi, przypozwani Osobiscie, Ponieważ z
na Kazane przez Wyroki ziazdowy z ktorego odroczenie nastąpiło Osobis-

Stawicielstwo Nayprzewielebnieysza Xięni Konwentu Sieprskiego Wielebnych Panien
Benedyktynek osobiscie toz zapisała więc Sąd ziazdowy podług wyroku odroczę
nia zapisanie Stawicielstwa potrzebne sądzi, a gdy Nayprzewielebnieysza Xięni
osobiscie swym y całego Konwentu iako Pozwana y Powodka Imieniem zapisała się
więc Sąd ziazdowy zadosyćczynną wyrokowi swemu uznaie, daley rozpieraiąc
się wpunkcie przypozwu kogoby zinteressu należało Dekretem Kommissyi Skar
bu Koronnego przekazanego Sąd ziazdowy uiszczenie wyznacza, a gdy JW
Starosta y Urodzony Łuchowski na zadosyć uczynienie wyrokowi Extrakty
dwa pozwow, pierwszego Mieszczanom Sieprskim Kompanyą piszącym Jury
zdykcyi klasztorney o zapłacenie Szeleznego, y o inne okoliczności drugiego Kla
sztorowi Sieprskiemu Wielebnych Panien Benedyktynek ostawienie ludzi
poddanych na Swiadectwo, Urodzonym Janowi Łakrockiemu Tomaszowi
Zglenickiemu oraz Sławetnemu Marcinowi Siekierskiemu o złożenie Swiadectwa
przez Uczciwego Sobestyana Smulczynskiego Opatrznego woznego wyniesionych
z Grodu Płockiego dnia Piątego Miesiąca Grudnia Roku zeszłego 1782. wyięte
złożyli Konwent zas Sieprski lubo nikogo nieprzypozwał gdy iednak przypo
zwanie woli Stron oddane przeto Sąd ziazdowy JW. Starostę y Urodzonego Łu
chowskiego wpunkcie przypozwu dosć czynnym, a Konwent Sieprski niepodległym
Karze za nieprzypozwanie wynayduie, oraz Termin przypozwanym Mieszczanom
iako dziełem odroczenia zachowany za prawny przyznaie y daley Sprawę popierać
Stanowi, wpoparciu wsporow Stron Sądownie nawzaim wysłuchawszy Re
gestra wyrobek y przywoz Piw oraz Wyszynk Miodow y Gorzałek w Sieprzu
Konwentowi y przypozwanym Mieszczanom Nakazuie, uiszczaiąc się więc Wy
rokowi Konwent Sieprski przez Urodzonego Grzegorza Paprockiego wraz z nim ze
pozwanego i Powoda Regestra wyrobku Piwa od dnia Pierwszego Wrzesnia 1781
Roku do dnia 20. Grudnia 1782. Roku, Wyszynku gorzałki od dnia 7go Wrzesnia
1781 Roku do dnia dzisieyszego dzieła Wyszynku zas Miodu od dnia 17. Wrze
snia 1781 do dnia 22. Grudnia 1782. Roku Rękami Wielebney Panny Kata
rzyny Przyborowskiey y rzeczonego Urodzonego Paprockiego Ekonoma podpisane
złożył, Mieszczanie zas. żadnych Regestrow niepisanie y niemienie wnoszą owszem
na rzetelne JW. Staroście Kontrahentowi przez Ręce U. Łuchowskiego Ekonoma wy
płacenie od wszelkich trunkow Opłacie podległych Czopowego y Szeleznego przysię
gę wykonać oswiadczaiąc się więc co się tyczy Regestrow złożonych przez Konwent
gdy Strona Originaliter Powodowa to iest JW. Starosta na tych nieprzestaie Przywoz
Piw y innych trunkow do Opłaty Czopowego y Szeleznego zadaie, Przeto Sąd ziazdowy
zawiesiwszy wyrok rozeznania Regestrow y Wniosku Mieszczan potrzebę wypro
wadzenia Inkwizycyi JW. Staroście y Wielebnemu Konwentowi według brzmienia
Zaskarzen y Terminow Stron Obydwoch uznaie nakazuiąc izby zapytania spisali
y Sobie nawzaim kommunikowali Swiadkow mianowali y Sobie podpisali y
przysięgę na niezepsucie y niewiecie tych że Swiadkow Wykonali y przydaie się
Im do Wykonania rzeczoney przysięgi Opatrzny Sobestyan Smulczynski Woźny

wprzytomnosci ktorego U. Stanisław Zuchowski Swym y JW. Starosty Płock
swego Imieniem, a U. Grzegorz Paprocki Ekonom Swym y całego Konwentu Sie
wielebnych Panien Benedyktynek Imieniem wedle Prawa przysięgli, po wypo
przysięgi Swiadkow podpisanych do złozenia Inkwizycyi wprowadzili
wprowadzonych kazdy na rzetelnosć złozyć mianego Swiadectwa Swego przy
a dopiero Sąd ziazdowy zaprzysięgłych rzeczonych Swiadkow do słuchani
odebrania Swiadectw przystąpił. Po wysłuchaniu zobydwu Stron Swiadec
gdy Strony obydwie od Sądu ziazdowego, dzisieyszego dzieła odroczenia Żąda
dopraszaią się przeto Sąd Ziazdowy przychylaiąc do Żądan Stron wszystki
Regestra złozone podpisawszy, a Inkwizycye takze podpisawszy herbowi
Pieczątkami zapieczetowawszy Stronom ktora ktorey Strony była Inkwi
w Rotułach osobnych zapieczetowane, tudziesz Regestra Wielebnemu K
towi oddawszy ninieysze dzieło Swoie /: Zachowuiąc Termin Stronom
przypozwanym przed Sądem Swoim lub innemi Sądami y Urzędami o
wadzie mianemi z zupełną władzą y mocą Dekretu Kommissyi S
Koronnego stawienia się zawity :/ do dnia Trzydziestego Miesiąca y
bieżących odracza y przeciąga. Na ktorym Terminie zodroczenia pr
pasć mianym Strony tak Regestra iako tez Inkwizycye Im oddane
Sądem lub Urzędem ziachać mianym złozyć będą powinne pod Sur
scią kar dekretem Kommissyinym Skarbu Koronnego przepisanych
cy ninieyszego Wyroku.

Bartłomiy Mazowiecki Woyski Starszy Podstarosta
y Sędzia Grodzki Srzeński Ziemi Zawskrzyński mp

Franciszek Machczynski Komornik Ziemski Dobrzynski i
zdowy Sędzia

Imf

43

171

Działo się w Mieście Sieprzu w Domu Sławetnego Franciszka Wróblewskiego, mieszczanina Sieprskiego do Jurisdikcyi Maszstorney należącego Dnia trzydziestego miesiąca Stycznia, Roku Pańskiego 1783. w Przytomności Urodzonych Michała Komornika Ziemskiego Pzdeckiego, y Antoniego Miłobędzkich maiętn. Mazowieckiego, Jana Szczepkowskiego Burgrabiego Grodzkiego Pzdeckiego, Antoniego Rudowskiego, Jakuba y Stanisława Robkowskich y innych wielu na dzieło niniejsze zgromadzonych, Tudzież Uczciwego Pawła Borzewicza z Borzewa Kmiecego Opatrznego Woznego do przywołania terminowego Dzieła wezwanego y tegoż przywodzącego.

Urząd Podstarościńskiego Grodu Sochaczewskiego Ziemi Zawkrzyńskiej ze Strony JW. Starosty Pzdeckiego, Komorniczy Ziemstwa Dobrzyńskiego, ze Strony Konwentu Sieprskiego, Przeczebnych Panien Benedyktynek, sprowadzone, niżey podpisane, na terminie dzisieyszym z odroczenia wyżey zdnia y roku wyrażonych naszłapionego, na żądanie stron obydwoch zniechawszy Jurisdikcyey swoiey przez usta wszczonego Woznego, dzieło przywodzącego, przy ogłoszeniu pierwszego Pokoiu bezpieczeństwa zafundowawszy, mianowanemu Woznemu do stawienia się przed Sądem swym y zapisania Stawiciielstwa, Stron przywołać rozkazali, na którego przywołanie, Jaśnie Wielmożny Oraczny Bromirski Starosta Grodowy Generalny Pzdecki, Orderu Sto Stanisława Kawaler y Urodzony Stanisław Żochowski Actorowanie y Powzwani przez Urodzonego Żochowskiego swym y JW. Starosty Pana swego Imieniem Odebranie, Nayprzeiebnieyszą w Bogu Urszula Konstancya Podoska Xieni Sądzieszyc Przeiebne Agnieszka Dramińska Przeorzyszka, Tegoż Imienia Rokicińska Subprzeorzyszka, oraz Katarzyna Prażkowska Zakonnice Konwentu Sieprskiego, Panien Benedyktynek y cały Konwent tenże Sieprski pozwani y Powiadowanie przez Nayprzeiebnieyszą Xienią y Przeiebne Dramińską Rokicińską

Xiędza

tnicką; y Przyborowską swym y całego Konwentu Jmie
niem Osobiście, Urodzony Grzegorz Paprocki Ekonom Dob
Konwenckich pozwany y powod Osobiście, Sławetni Ja
kob Wroblewski, Piotr Tański, Franciszek Kapiaszewi
Obywatele Sieprscy z pod Jurisdikcyi Klasztorney przy
pozwani Osobiście, Urzędy ziazdowe przy odroczeniu
przez Urzędy swoie uczynionym, oddane stronom In
kwizycye y regestra a na terminie dzisieyszym zno
wu komportować nakazane też regestra y inkwizycye
natychmiast złożyć nakazuią; a ponieważ strony co do
ktorey należało na zadosyć uczynienie Wyrokowi Regest
y Inkwizycye Sądownie złożyły, więc Sąd zadosyć czynne
strony Wyrokowi Sądu ninieyszego uznaie, po ktorych
złożeniu, Kontrowersyi stron obydwoch wysłuchawszy
do czytania Inkwizycyi przystąpił, a nayprzod co się
tycze złożonych regestrow przez Konwent Sieprski
lubo z tychże Inkwizycyi dostatecznie okazuie się po wzię
tym przez JW: Starostę na Czopowe y Szeleżne Kon
kcie JmPan Żochowski Siodmego dnia Wrzesnia Ro
1781. dopiero Konwent Sieprski uwiadomił, y żądał
opłaty Czopowego y Sieleżnego y poszedłszy do Karczmy
Klasztorney Gorzałkę y miod kiykiem wiele się czego
mogło w statkach znaydować obznaczył, od piwa za
tam znayduiącego się to iest od trzech beczek Czo
powe odebrał, gdy iednak Kontraktu pod dniem 1.
Sierpnia Roku 1781. w Warszawie datowanego na
rzecz JW: Starosty Płockiego zaszłego obmowa czopow
y Sieleżne od pierwszego dnia Września dla JW
Starosty Kontrahenta od wyrobku piwa a wyszyna
wodek y miodu opłacanym mieć chciała, y chce; z re
gestrow zas złożonych okazuie się Konnotacya Wod
Siodmego dnia Wrzesnia, miodu Siedmnastego dnia
tegoż miesiąca dopiero zaczęta, z ktorych wielości wy
szynk

wyszynku wodki do siodmego dnia, miodu do Siedmnastego
dnia nastąpionego wiedzieć niemożna, nadto na tychże re:
gestrach strona powodowa nieprzestaie, owszem dostate
cznieyszego wyszynku tak wodki iako miodu spisania na
mocy Kontraktu żąda, przeto Urzędy ziazdowe rozwię
zuiąc zawieszenie rezolucyi regestrow wdziele na prze:
szłym ziezdzie uczynione nakazuią, aby Konwent Siepr
ski też regestra wyszynku Wodki y miodu tudziesz wyrob
ku piwa od pierwszego dnia Wrzesnia 1781 roku aż
do dnia dzisieyszego dokładniey spisał y sądownie kom:
portował; aże Konwent Sieprski zamiast dostateczniey
szego złożenia wnioskiem swoim alleguie, iako regestrow
od dnia 1wszego Wrzesnia do Siodmego z wyszynku Gorzałki
a zaś z wyszynku miodu od dnia tegoż do Siedmnastego
Konnotowanych niema y produkować ich niemoże a tak
w tey mierze iako y na rzetelność złożonych Sądownie
regestrow przysięgę ofiaruie, zaczym Sąd ziazdowy
do przysięgi przypuszczaiąc iedną z całego zgromadzenia
Wielebną JeyMPannę Katarzynę Przyborowską regestra
klasztorne trzymaiącą y onez podpisuiącą, nakazuie
ażeby swym y całego zgromadzenia Jmieniem wykona
ła przysięgę w tę rotę; iako regestra wyrobku piwa
y wyszynkowanych wodek y miodow złożone, są rzetelnie
spisane; y z wyrobku piwa, wyszynku wodek y miodow
na uszczerbek publicznego podatku nic nie iest z wiado
mością zgromadzenia całego utaiono, a zas od dnia pier:
wszego Wrzesnia wyszynku wodek do dnia siodmego, tudziesz
wyszynku miodu od tegoż dnia pierwszego do siedmnastego
tegoż miesiąca Wrzesnia regestrow Konnotowanych niema
ani ich komportować może, oraz o wyszynku wodki y
miodu wieleby przez te dni wyszynkowano niewie ani
wiedzieć może a ztąd dostatecznieyszego regestrow

spisania y okazania sposobu niema, ani uczynić
może, a to zaraz nieodwłocznie y przydaie się Woźny
Sądowy do assystencyi Juramentowi, wykonała prze
rzeczona Wielebna Panna Katarzyna Przyborowska
zakonnica swym y całego zgromadzenia imieniem
przysięgę rhotą sobie przepisaną wobecności strony
Powodowey a w assystencyi Nayprzewielebnieyszy
JeymPanny Xieni y Przewielebney JeymPanny Agnies
Dramińskiey Przeorzyszy klasztoru Sieprskiego. po
ktorey wypełnioney przysiędze, Sporow stron obydwoch
wysłuchawszy, Inkwizycye w sądzie przez strony zło
żone rozmyślnie przeczytawszy, Dokumenta wszytkie
manifesta y termina, oraz złożone y za przysiężone
regestra zważywszy y roztrząsnąwszy: ponieważ do
wodnie okazano iest; Iż po nastąpionym podług pra
na Czopowe y Sieleżne Miasta Sieprca Kontrakcie, w
Warszawie dnia 13 miesiąca Sierpnia Roku 1781. prze
Kommissyą Skarbową na rzecz JW. Bromirskiego Staro
Płockiego udziałanym y po uczynioney przez Urodzonego
Zochowskiego Czopowego administratora teraznieyszego
Współpowoda a płacenie Czopowego wraz z Sieleżnym
do klasztoru Sieprskiego dnia Siodmego Września /: iak
inkwizycye nauczaią :/ rekwizycyi, wpierwszym zaraz Cza
sie odbierania Czopowego po Kontrakcie, z pierwszych Sie
mie mirek piwa w browarze klasztornym dnia pierwsze
go Września Roku 1781. wyrobionych podług specyfika
cyi regestrow y Inkwizycyi opiewania od trzech tylko
mirek piwa w karczmie będących klasztor czopowe
zapłacił o czterech zas mierkach piwa z tegoż war
w klasztorze pozostałych żadney wiadomości odbiera
iącemu Czopowe ani satisfakcyi od nich podług przepis
prawa nieuczynił, dopiero teraz przez złożenie rege
strow okazane być się znayduią. Nad to lubo przerze
czonym

czonym kontraktem Komissya Skarbowa prowenienacyi
Czopowego y Szelężnego od dnia pierwszego Września
Roku 1783. na mocy prawa JJW. Starozie ostrzegła:
przeciąż wyszynku Gorzałki od dnia Siodmego, wyszynk
zaś miodu od dnia 17. Września roku wyżey rzeczonego
w Regestrach swoich żenie konwent Siejmski żyska poło
żył, y o odebranie od wodki y miodu Szelężnego podług
daty w Regestrze swoim położoney do Komissyi Skarbo
wey abygz swoią JJW. Starozie kontrahentowi mierzto
wał, y od tychże dni to iest wyszynku wodki do dnia
14 Stycznia Roku bieżącego garcy Czterdzieści osm,
miodu do dnia 21 tegoż miesiąca Stycznia garcy
osmdziesiąt Cztery regestrowy złożonemy być okazuie
z Inkwizycyi zaś iasnie dowiedziono iest, iż ludzie kla
sztorni Mieszczanie po waży dwa robiąc w browarze kla
sztornym piwo nieprzyzwoitym sposobem ukrywali
razu iednego Anbierek piwa dla Łukasza Strzygowskiego
pod prześcieradłem do zaiazdu przysłanego zastała Igu
mienia, sobie zaś iż mieszczanie dla iakowegoś kosztu
szrzih porządnego sądek piwa, a nadolewek obydwoch
ceber piwa pod kadzią [illegible] tego Urodzony Zochowski
dostrzegł; drugi raz bawiąc dwanaście garcy mniey lub
wiecey wsobie maiącą z piwem, które ustawał z Pisarkiem
do zlewku piwa przyszedłszy za kozlinę słoma przybyłą
postrzegli rozmyślnie schowali, y żeż piwo ukryte ci Mies
czanie na użytek swoy obrocili, szczególnie żyska z cebra piwa
ukrytego na dolewek będące Urodzony Zochowski ludźmi w
browarze na ten czas będącemi, opowiadaiąc im o wyżey
mi ukrytego piwa rozczytował, y lubo pomienieni Mieś
czanie szukaiąc u Urodzonego Zochowskiego w tym swoim
wyszłym zgody chcieli od tego piwa płacić, żadnych się
dnak pieniędzy wziąć od nich niechciał, ale o to ukrywa
nie piwa y o niepłacenie punktualne Czopowego y Szele
żnego na mocy kontraktu, zaniosszy kwerelę, podług brzmie
nia.

złożonych terminow do Kommissyi Skarbowey intenso-
wanych, oraz Dekretu z tychże terminow ferowanego
Klasztorowi Sieprskiemu iako Właścicielowi Ludzi swo-
ich akcyą swoię JW. Kontrahent wraz z Urodzonym
Żochowskim tegoż Czopowego w mieście Sieprcu Admi-
nistratorem do Przeswiętney Kommissyi Skarbowey
Prosekwował, a lubo tenże Klasztor Sieprski mani-
festami uczynionemy y terminami wydanemy o Wy-
dzieży Ludzi swoich Browarnych był przeswiadczony
y pokrzywdzenie tak Klasztoru iako y publicznego
dochodu przez pomienionych Ludzi iawne y dowodne
było, przecież żadne ich za ten występek ukaranie z In-
kwizycyi nie okazuie się. przeto Sąd ziazdowy przychy-
laiąc się do regestrow y innych dowodow niepunktual-
ności w wypłacaniu czopowego y Sieleżnego, oraz oczywi-
stą nad przepis prawa renitencyą tudziesz inkwizycyi
pokrzywdzenie publicznego Dochodu przez Ludzi Kla-
sztornych dowodzących. nayprzod co się tycze płacenia
powego gdy się z komportowanych regestrow okazało
że z wyrobku piwa od dnia pierwszego Września Roku
1781. do dnia 29. Stycznia roku teraznieyszego Uro-
dzony Żochowski czopowe odbieraiąc, od Czterech mi-
rek piwa naypierwszego po Kontrakcie zaszłym wa-
y ukrytego przez Ludzi Klasztornych piwa tudziesz
od wyszynku wodki garcy Czterdziestu Osmiu, y mio-
du garcy Osmdziesiąt Czterech /: iak wyżey wyraża-
no iest, należytey podług Kontraktu prowenienciy nie
brał, y ieszcze nad to dla pokrzywdzenia publicznego
dochodu Klasztor Sieprski Wyszynku wodki od dnia pie-
wszego Września do Siedmego, miodu zaś do dnia Siedm-
nastego tegoż miesiąca regestrem swoim niepodał, ani
probuie, zaczym na mocy prawa w rekompensę
przerzeczonego uszkodzenia dubeltowe czopowe od pi-

z Sieleznem od Wodki y miodu do zapłacenia nakazuie, to iest
od Czterech mirek piwa z naypierwszego wyrobku Roku
1782. nastąpionego niepłatnych złotych dziewiętnaście,
groszy Sześć Polskich, od Czterdziestu Osmiu garcy wy
szynkowaney Wodki trzydzieści Osm złotych groszy dwa
naście, od miodu wyszynkowanego garcy Osmdziesiąt
Cztery, garniec trzy złote /: iak w regestrach iest wyra
żono :/ rachuiąc, a dziesiąty grosz na skarb za przewinie
nie w niepunktualności płacenia na Skarb „Dubeltowo„ komputuiąc,
złotych pięćdziesiąt groszy dwanaście Polskich Sąd ziazdo
wy na rzecz JWielmę Bromirskiego Starosty Płockiego,
Kontrahenta Czopowego przysądza, nakazuiąc ażeby
Klasztor Sieprski pomienione kwoty Summę Sto osm
złotych wynoszące na poniedziałek po Swiętey Troycy
w Roku teraznieyszym przypadaiący przed Xięgami Grodz
kiemy Płockiemy pod karą wywołania w Czasie kontra
wencyi za poprzedzaiącym manifestem wskazać y pu
blikować mianą JWielmę Bromirskiemu Staroście Płoc
kiemu lub Jego Administratorowi Urodzonemu Zochow
skiemu nieodwłocznie zapłacił. a że tenże Klasztor Siepr
ski w punktualnym „nie„ opłacaniu Czopowego od terminu przez
prawo y Kontrakt Kommissyi Skarbowey determinowanego
kontrawencyą prawu popełnił, y ludzie klasztorni ważyli
się na uszczerbek publicznego dochodu, podług przeswiadcze
nia inkwizycyi piwo ukrywać, y na swoy potaiemny obra
cać użytek, tak dalece że trzymaiącemu Czopowe trudno
się w punktualności dopilnować, zaczym niemożna Klaszto=
rowi Sieprskiemu za pomienioną niepunktualność opłaca
nia podług prawa Czopowego y oczywistą dowodami wypro
bowaną renitencyą, oraz za niekarność ludzi swoich
ważących się takowy popełniać występek przyzwoitey kru
menalney uniknąć kary, a lubo większą tenże Klasztor

Sieprski

Sieprski zasłużył karę, Sąd ziazdowy przez wzgląd płci
Zakonney do mnieyszy przychylaiąc się, nakazuie ażeby
Nayprzewielebnieysza Xieni wraz z klasztorem swoim
za ten progres przeciwko prawu y przepisowi Kommis
Skarbowy uczyniony w moc ukarania dwa zakłady s
rosciński na terminie dosyć czynnym y pod rigorem
wyżey wyrażonym JW Bromirskiemu Staroście Płock
mu lub Jego Plenipotentowi punktualnie zapłacił
a co się tycze innych terminami wyrażonych obiekcyi, s
to robienia w piastowie y przywoźnego piwa oraz innych
ponieważ z Inkwizycyi dowiedziono iest iż lubo klasztor
Sieprski maiący w Sieprcu swoie browary w Piastowie
w dobrach Wielmę Dembowskich piwo na użytek swoy
kazał robić y przez omyłkę tego piwa dwie beczki do
klasztoru przywiezione były, przecięż Nayprzewielebnie
sza Xieni dowiedziawszy się o przywiezionym piwie
na podworze klasztorne, ludzi za to połaiawszy do wi
sek klasztornych Dąmbrowek y Studzieńca na wy
szynk rozwieść kazała y nie tego piwa do sklepow k
sztornych nie przyięto niebyło, także tenże klasztor Sieprs
iedną beczkę piwa dubeltowego z miasteczka Nasielska od Wielm
Wesla Starosty Golubskiego pierwy przez Urodzonego
Żochowskiego Czopowego Administratora w podrozy g
ią wiezli widzianą y przytrzymaną niż do klasztor
przywiezioną lubo miał sobie na konsumpcyą daną
ale że złożonem zaswiadczeniem przez Burmistrza
miasta Nasielska danym toż miasto Nasielsk z kąd
to piwo było przysłane pod opłatę Czopowego iest pod
daiące przeto Sąd ziazdowy przychyliwszy się do Ins
zycyi y zaswiadczenia wyżey namienionego a przez kla
sztor Sądownie złożonego, od przewoźnego tak z Piastow
iako y Nasielska piwa, niemożna JWielmę Staroście
Płockiemu Czopowego pretendować deklaruie, co się zas
tycze.

powodztwa Nayprzeswietlebnieyszey Ziemi Sieprskiey o zaginienie na Jmieniu Starozinie Wochim o cyrkumskrypcyą zaiechy przez manifest popełnioną, przyzwoitey kary, y zgodzi wszey mierze Sądownie uniesionych, ponieważ zaine ukrycie piwa przez sądzi Mieszczanych dowiedziono iest, y wszy do Liczbzii z Mieszczanem non zemere czynił, przeto nie można na Jmieniu Starozinie Wochim zgodzi ker Sąd ziazdowy konkludnie, manifesta iednak Nayprzeswietlebnieyszy Ziemi Sieprskiey o wyszłym sądzi wrozil niewiedzącey nie koro wani iey szkodzii nie maią. musza od tego Dekretu Nay przeswietlebnieysza Ziemi Sieprska z konwertem swoim do Komissyi Skarbu koronnego, Sąd ziazdowy tey appellacyi dopuszcza, musza tadże y Jmieniu Starosta Wochi z urodzonym Zochowskim rownież do Komissyi Skarbowey podobnież tey że appellacyi dopuszcza zachowuiąc stronom odzieła termin zawity. Jnhuiąc zapręczonowane w tekstach stronom zaraz instanti oddaie. Co do kategoryi Jmieniu Wochiego y urodzonego Zochowskiego przeciwko Starostwu Jakubowi Grobiewskiemu, Pietrowi Zaiskiemu, Franciszkowi Kapiasiewiczowi obywatelom Sieprskim z pod Jurisdikcyi Mieszczany z przypozwanowformowanej, ponieważ strony między sobą o limicie y czasie dey umowiwszy się tey że limity od Sądu Ziazdowego zgodzą, Sąd ten ziazdowy swoiemy publicznemy iest zatrudnieny Legalnościami przeto z rekwizycyi y zeznienia stron obydwoch. akt dzieiszego ziazdu do dnia Dwudziestego pięttego mieśiąca Lutego wkolu teraźnieyszym przypadaiącego limituie prorogue y odraczą; konserwuiąc termin niniejszy stawienia się przed Urzędami swoiemi Sub Jmenu w dekrecie Komissyi Skarbowey wyrażonemi pod rigorem wyrzeczenia się terminem zawity. mocą Dekretu niniejszego.

Bartłomiey Mazowiecki Grzybki Starszy, Podstarosta y Sędzia Grodzki Sieprski Ziemi Zawkrzyńskiey.

Offert pro[illegible] Cum Capite Plovien ad Oblatum G Mathei Michelis Decretum Condule impraesentiarum in Bonis impetitis nominandi interdictio in-

„Terrae Zawskrzeni

„Vice Capitaneatus

fra explanandae per Officia et Judicatus Crenae Srenensis Ptus Plocensis ac Camlie Trre Dobrinensis mente Decri Comissionis Thesauri Rni plato manuq Eiusdem Officii ~~subscrum~~ Vice Capitaneatus et Judicatus Srenensis subscrum reproducendae ad acticandae Actisq Jsensis ingrossandae suscepit in tenore sequenti (Inseratur) Originale Eiusdem Decri circa Acta Jsensis est relictum.

In Cro Plocensi idq sub Celebratione Judiciorum Sabbo post Dnm Misericordiae pxo scilicet die 10 Mensis Maji Ao Dni 1783tio

Actum in Fundo Bonorum Ramutowo idq in Termino Condescensionis Partibus designato Feria Secunda post Dominicam Ramis Palmar Quadlem nempe die Decima Quarta Mensis Aprilis Anno Domini 1783

Coram Gso Joanne Niedroski Burgrabio Crenę Plocenę In Presentia Gsor Joannis Umieński Antony Borowski Burgrabior Crenę Plocenę, Ignaty Białłoskorski, Rochi Czachorowski, Francisci Pruchenski Lucae et Mathiae Borowskich et alior plurimor NN. ad actum Presenę congregator, tum Mnlis Rmi Gnalis Providi Pauli Stefaniak de Mochowo authi et Jurati actum Presenę acclamanę assumpti et eię adstanę Officium Supraservm Burgrabiale Crenę Plocenę Insistendo Decreto Judicij Crenę Plocenę Feria Secunda post Festum Scapularis Beatissimae Virginis Mariae proxima Die autem vigesima Secunda Mensis July Anno elapso 1782, Inter Gsam Mariannam de Lisickie primi et G. Andreae Krasinski, secundi voti et G. Martini Gutowski Relictam Contem Viduam actt ab una, et Gsum Antonium Lisicki Citt parte ab altera prolato, Quo mediante Condescensio eid Fundum Presentanor Bonor Ramutowo Judicij aut Gsor Mathiae Krzywkowski et Joannis Niedroski Burgrabior Crenę Plocenę ad Bona Romatowo captato tempore est adinventa cui Judicio vel Gsis Burgrabijs unius absentia non obstante praevia de adventu sui tempestive faciendę, avisatione mutuo Partium Sumptu Conducendo et Condescensuro Comportationem Documentor Causam Presenę evincenę pe Summarium Conscribenę praevia Comprobatione Juratoria demandet, Quibus Comportatis Massam Substantiae tam Mobilis quam Immobilis Constituat, ex Constituta Dotem competentem actt Concernenę assignabit, Inquisitiones Juratonas si necessitas postulaverit expediet, Juramenta pro opportunitate negotij excipiet, Solutionem Summar si quae apparuerint praeuniget, Terminos praefiget, rigores Decretor annectet, totumq hanc Causam nihil intactum et Irresolutum relinquendo

ad contenta Citationis et Mandatis actt finaliter pro exigentia
Legis Justitiae decidet disjudicabit ac moderabitur, Cuius vero
quorum Decisioni Partes utraque pariant et acquiescant ac Judica-
tum patiantur sub poena Bramtionis illo in Termino Con-
scensionis super Parte contravenienti publicanae est inuenitur
ex Officiosa G. Mariannae de Lisickie primi et G. Andreae
Krasinski 2di voti et Gsi Martini Gutowski Relictae Contis Vi-
duae actt requisitione facta tempestiva per literas missibiles
de adventu sui avisatione ad Fundum Praemissorum Bonorum
Ramutowo condescendit, Ibique Jurisdictionem suam Officio-
sam praecustodita prius pace et Securitate publica actibus
Jurisdictionis Congrua per vocem supra expressi Mtis in Praesentia
Nobilium fundavit, qua fundata Jurisdictione sua toties dicto
Mnti Partes utrasque ut suo Coram Officio Compareant accla-
mare iniunxit ad cujus itaque Mntis acclamationem Parti-
bus et quidem G. Marianna de Lisickie primi et G. Andreae
Krasinski 2di ex post voto et G. Martini Gutowski Relictae
Conte vidua actt personaliter, et Gso Antonio Lisicki Citt et In-
dicenti prltr G. Margaretha de Lisickie et G. Lucae Zottowski
Relicta Conte vidua adcitt prltr G. Anna Gutowska Virgo Inno-
cta et G. Martini Gutowski cum G. Marianna Lisicka
in ultimo voto pereata filia adcitta ~~prltr~~ in assia Gnosi
Ignatij Biattoskorski acti tutoris prltr G. Francisco Lisicki
adcitato prltr Comparenti et Secum Judicialiter Controvertenti
quarum Partium Controversijs Coram se inductis exauditis, Siquidem
Causa Praesens respectu Solutionis Dotis ac Constituenti massa
Substantiae Suo Coram Officio vertitur Proinde necessariam esse
ante omnia Comportationem Documentorum Causam Praesentem
evincentem per Summaria Conscribentem praevia comprobatione
Juratoria Officium Praesens censet idque Jnnistanti, Et quoniam
Partes loco satisfactionis Sententiae in puncto Comportationis
Documentorum Complanationem sub tractu moderno Condu-

consensu praesenti

conscripserunt et Officio suo ad ingrossandę et approbandę
porrexerunt. Proinde Officium Praesens ad Ingrossandę hanc
complanationem accessit, Cuius tenor sequitur eiusmodi.
Mniedzy JmPanią Maryanną z Lisickich pierwszego niegdy
świętey Pamięci JmuPana Andrzeja Krasinskiego powtornego zaś
Małżeństwa niegdy S.P. JmuPana Marcina Gutowskiego pozostałą
wdową Matką y JmPanną Gutowską z tymże JmPanem Marci
nem Gutowskim powtornym mężem spłodzoną Corką przy assy
stencyi JmuPana Ignacego Białłoskurskiego z iedney strony, a
JmuPanem Antoniem Lisickim niegdy S.P. JmuPana Walentego
z niegdy JmuPanią Lucyą Gawarecką spłodzonym Synem
z drugiey Stanęła pewna Komplanacya, y nigdy niewzruszone
postanowienie w ten niżey opisany sposob. Iż taż JmuPani
Maryanna z Lisickich ultimo voto Gutowska maiąc Proces
w Grodzie Płockim intentowany o zapłacenie posagu z dobr
Lisic y Romatowa należącego, y co intuitu wypadła Kondescen
sya, lecz za medyacyą Przyiacielską tenże JmuPan Antoni Li
sicki, teyże JmuPannie Maryannie z Lisickich ultimo voto
Gutowskiey Summę Sześćset Złotych Polskich dico 600.
Złt Poll. takowym sposobem płacić ma, a Naypierw JmPa
ni Maryannie z Lisickich Gutowskiey Matce Summę Złotych
Polskich Pięćset dico 500. na Wigilią S. Jana Chrzciciela
w Roku teraznieyszym 1783. ad manus oddać, a JmuPan
nie zaś Annie Gutowskiey Corce Złotych Polskich Sto
dico 100. praevia locatione sine provisione wyliczyć lub
prowizyą kontentować obowiązuie się, ktorą to Komplanacyą
takiey wagy y walone mieć chcemy pod zakładem w niedotrzy
maniu Tysiąca Grzywien Fr. ubiquinarium ad respondendum
naznaczamy y Sądowi z Jazdowego Burgrabskiego Pfiter

propter firmius robur do ingrossowania podaiemy na
się rękami własnemi podpisuiemy. Działo się w Romałd
Die Decima Sexta Aprilis Anno 1783. Maryanna Za
ckich Gułowska ręką trzymaną, Antoni Lisicki ręką trzyma
Anna Gułowska Panna ręką trzymaną Ignacy Białło
ski jako assistent manu propria Jan Umieński B
Płocki przytym będący mp Franciszek Lisicki przytym
będący Przyiaciel ręką trzymaną Post cujus ingrossa
tionem praeinsertae Coplanationis Officium Gen
Condle in omnibus punctis clausulis ligamenti
eanq approbando Decernit Quatenus Idem Gen
Antonius Lisicki Cit attenta hac Complanatione
G Marianne de Lisickie Gułowska Relicta Viduae Act Summ
Quingentor florenor ad manus, G autem Annae
Gułowska filiae Centum florenorum Pott praevia
locatione in Bonis mundis et liberis me
pro Feria Secunda in Vigilia Festi Nativ
S. Joannis Baptistae Anno Praesenti
Coram actis Crenae Plocenae idq sub poena
Banitionis in Casu contraventionis cu
ca Maonem faciendae publicandae solvat
realiter enumeret Cuita poena Trium
Marcar Pott Parti Actt in Trno suprascripto
et sub rigore eorq Judicio suo totiq ministan
quod est indultum solvendae Decreti Praesenti
vigore
Joannes Niedrowski Pbl. Jud ex Condlis mp

Officium Praesens Cre Capitt Plocen ad Oblaonem Gsi Rochi ~~[illegible]~~ Czachorowski Decrum Condrle infraserum in Bonis inferius nominanae per Gm Burge Crea Plocen prolatt manuq ejusq Gsi Burge propria Subscripta reproducen ad actianae actisq Praesen ingrossanae Suscepit in tenore Sequen /inserat/ Originale ejus circa Act Relict.

In Castro Plocen F. 2da intra Octavas Festi Smi Corporis Christi Dni videlicet in Vigilia Festi Nattis Sti Joannis Baptae Die autem 23 Men Junij Ao ejusq 1783.

[illegible]
Bonis Renatowe
Latien

1783

Statum aedificiorum post Obitum Andreae Kowalewski derelictorum in Boniskowelewo Petrupki sito ex Requisitione GG Thomae Koskowski et Martiannae Trzcinska primi Obitus ejusd. G. Andreae Kowalewski secundi adpraesens voti invicem Conjugum per Gsum Burgrabium Cred. Plocen. infra subscriptum in Praesentia GG Francisci Uminski et Antonij Głuchowski nec non MRGP Joannis Nowacki de Węgrzynowo Abbati et Jurati Sabbatho infra Octavas Festi Sacratissimi Corporis Christi Domini scilicet die Vigesima prima Mensis Junij 1783 Conscriptum in Tenore sequenti

Budynek w węgieł z kostkowego Drzewa mocno stary pod którym owele zeszczętem pogniły y w ziemię powłaziły, Drzewa w tym Budynku popruchniałe, przytym Budynku sień wstępy z Dylow, w sieni Jzdebka z komorką także wstępy, przy Budynku od zachodu słońca komora wstępy z dylow z ktorey się dyle wywalają. w Budynku okna dwa z drobnych szyb. w jednym oknie szyb sześć wytłuczonych, a w drugim oknie kawałki tylko szyb a reszta deską zabitego okna. Piec z formowanych kachli prostych. Kumin wielki zeszczętem zły. reperować go niemożna. w Jzdebce okienka małe dwa Lecz w jednym szyb niemasz tylko deską zasłonione. Piec z kafli formowanych prostych zły. Drzwi do Jzby wchodzące drugie z Jzby do komory stolarską robotą oboie na zawiasach żelaznych także w Jzdebce Drzwi stolarską robotą na zawiasach z komory y z komorki oraz y z sieni na Dwor wychodzące z Desek na Biegunach. w Budynku pułap z tarcie y na komorze także z tarcie. na Jzdebce y komorce pułap z dylikow. od zachodu słońca przy budynku na komorze Jzdebki

Izdebce Komorce tak owcle obierki Jako y Dyle pogniły
Dach na ktorym poszycie stare, kozły popruchniałe y p
łowa prawie połomanych tylko popory Dach wspieraj
tak dalece ze reperować niemozna gdyz zeszczętem od zachod
słońca drzewo pogniło. Item stodoła odwoch Lomaich
zdyłow stara podktorą słupy niektore popodgniwa
na ktory Dach stary lecz dobry, wierzeje iedne z tarcz
lecz stare złe przy ktorych kana zelazna. Item s
otrzech Przeszłach w ktorey Przegrody Dwie zdyłow
w ktorey słupy y owcle pogniły przestawienia koniec
potrzebuie Dach stary zły Drzi trzie zdesek nab
yunach. Post cujus itaq Conscriptionem in majus
Testimonij rober me sub scribo

Laurentius Bromirski Burg Crem Plocen

Officium presens Crem Capit Plocen ad Oblationem Sri Thom
Korkowski Statum Sortis Bonor Kowalewa p Offm Burg
Crem Plocen Descript manuq Ejusq Sri Burgy subscript
reproducen ad Cuticanq Actisq Prem ingrossanq suscepit in
tenore sequenti / in ceratus / Originale Ejusq Status circa
Acta presen relat

In Cro Plocen feria Sexta pt festum Nattis Sancti Joannis Baptis
Nxa scilicet Die 27. Mensis Junij Anno Dni 1783.tio

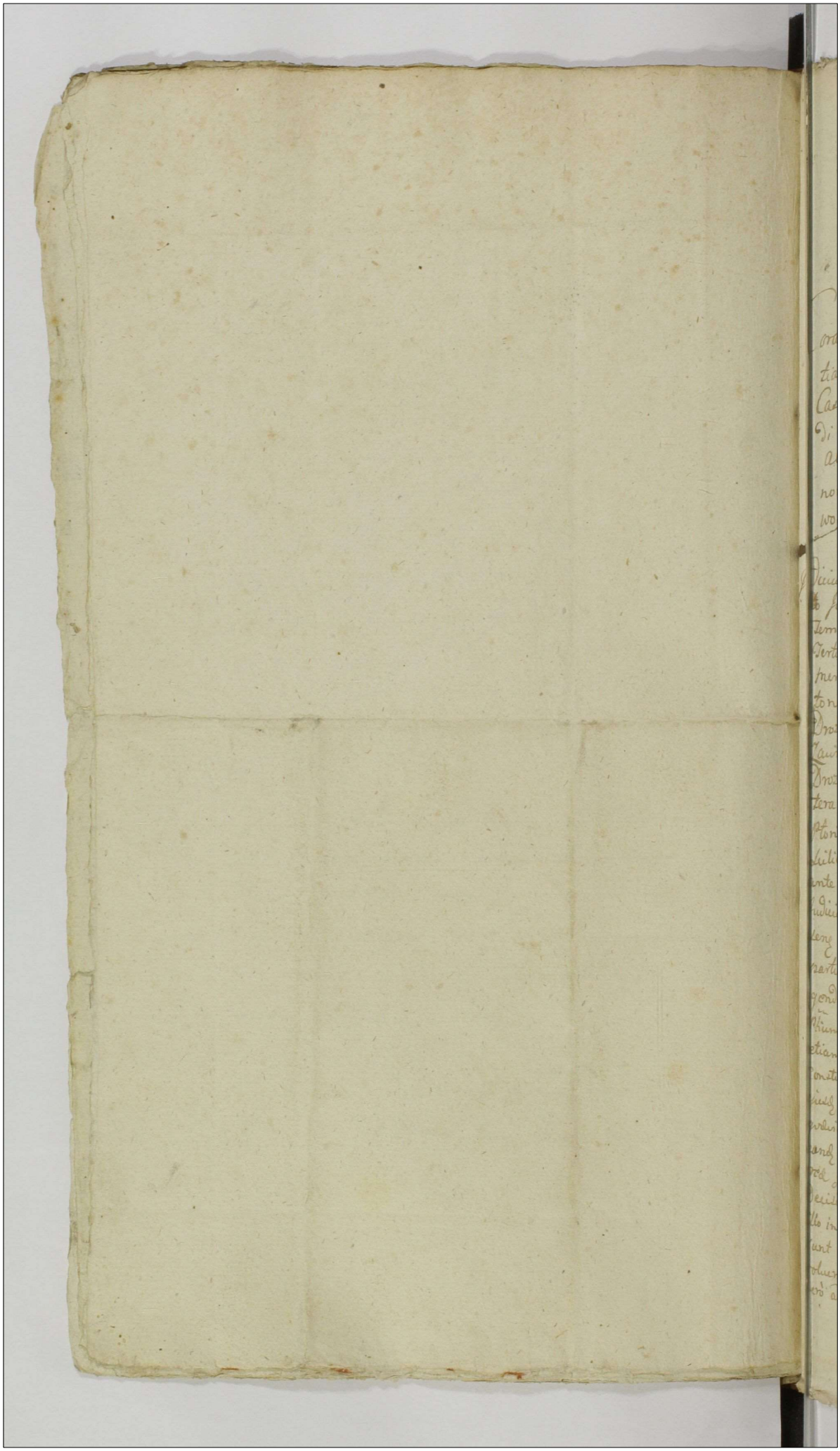

#

46 181

Actum in Fundo Bonor Zabonno Sorteg olim Pro
di Antonii Drozdowskii Feria Secunda post Dnicam
ramis Palmar Quadragesimalem proxima scilicet
Die Decima Quarta Mensis Aprilis A.D. 1783.

Coram L. Petro Rudowski Camerario Trn Ploceng in prae-
tia Prosor Valentini Jozefowicz Terris Mathiae Starzewski
Castrens Instigator Ploceng. Josephi Szymkowski, Sigismun
di et Francisci Draminskich, Constantini Bnudzinski, et
aliorum plurimorum Nobilium ad Actum praesens Congregatorum
non Nobis Rni Judicis Provisi Nicolaum kurkus de Drozdo
wo. Actis et Jurati Actum praesens acclamans, et eig adstans

Judicium praesens Trn Ploceng Cameralatus Condte insistendo Decre
to Judicii Terris Ploceng in Ptorisko in Terminis Communibus
Terribus Ploceng Districtuum Plonsceng simul et Raciążeng Feria
Tertia post Festum Omnium Sanctor proxima scilicet Die Sexta
mensis novembris Anno Dni 1781. celebratis Inter Prosos Ant
tonium Dłużniewski et Mariannam Drozdowska olim Jo Antonij
Drozdowski Filiam invicem Conjuges Actr ab una, et Prosos Paulum
Zawistowski et Magdalenam Draminska primi olim Jei Andreae
Drozdowski secundi ad praesens voti invicem Conjuges parte ab al
tera prolato, executionemq; Decretor et praecipue primitivi in
Ptorisko Feria Quarta post Festum Omnium Sanctor proxima
scilicet Die Tertia Mensis novembris Anno 1779. lati, Quomodo
ante in Termino Condescensionis per Idem Decretum assignatae
Judicio Condescensuro Comportationem Documentor causam pra
senq; coram per partes utraq; massam Substantiae Parentum
partium enucleanq; praevia Comprobatione per Pte praestanq; injun
gendi ex Eisdq; comportatis, seu ex statu Substantiae Patris Paren
tium Derelictae, massam Substantiae Paternae, et Fraternae praedis
etiam Quoq; (si opus fuerit) inquisitionibus Constituendi ex
Constituta Dotem competentem Actrici assignanq; ad Solutionem
ejusdq; etiam cum Provisionibus, si debebitur, injungendi, Dubia
quaeris resolvendi Terminos praefigendq; rigores annectanq; Causam
canq; pro exigentia Legis Justitiae Documentor, ac Termini Pro tuto
rio finaliter decidendq; disjudicandi et moderanq; est praesentem, Cujus
Decisioni partes ut parcant, et Judicatum patiantq; Sub Poena Bnis
illo in Termino Condescensionis super Pte Contravenienq; Publicanq;
sunt obstricti praecommittentis liberamq; adcitationem Pti bus quos
voluerint negotiumq; Causa praesenq; quo proposuerint concedenti, ut
vero adcitanq; comparcant, et Judicatum sub rigore quo supra patiantq;

injungent

In virtute itaq; ejusd Decreti, et officiosa Partis Actoreæ requisitione ad
Finem in Actu contentor Bonor condescendit, ibidemq; Jurisdic
nem suam Judiciale præmunitoria prius parte, et securitate pub
Actibus Judiciis congrua per voce in Actu expressis Mtis fundari
Qua fundata, Ptes ut suo coram Comparerent Judicio, acclamare
injunxit; ad Cujus Mtis acclamationis inter Partes, et Quidem Dñm
Antonium Dlutzniewski, et Mariannam de Dñis Dowskie inicem Conjuges,
quidem Consortē in absentia Mariti Actr personaliter, Dnos Paulum Lauriston
et Magdalena de Draminskie primi olim Dnæ Andreæ Dñi Dowskie de
di ad præsens inicem Conjuges citatos per Nuntium suo et Consortis
nomine personaliter; Dnum Franciscum Judicantem personaliter; Dnum Jos
Brudzinski adcitatu personaliter; Dnos Stephanum, Jacobu, et Martinum
Dlutzniewski Fratres inter se germanos Rudzinskie, adcitatos per Jacum Stephan
Rudzinski Fratrem natu majorem suu, ac Fratres suos minorennium no
ne personaliter coram Judicio suo Condescensionali Comparentes et seu Jud
lite Contrahentes Quos Ptes Controversiis suis in Judicio indueris adcusate
Judicium accingendo se de regula Decreti adhuc præsentq; suspendata Jurisdictio
ri Ptes originaliter secum agentes satisfacere circa Decretu in primeto Conc
adcitationis quo voluerint negotiumq; causæ præsentq; prosequent Judicatur et
nia P. Antonius Dlutzniewski et Marianna Dna Dowskie Conjuges Actr Dnos
Josephu Brudzinski, Stephanu Jacobu et Martinum Rudzinski, pro Co
pertatione Documentor ad subsistentia olim D. Andreæ Dñi Dowski stan
Decessi de regulanq; pro Termino præsentq; Condescensionis adcitamento Dn
Adcitati verò comparuerunt, et sui Comparitione indempserunt, Dnus vero Lau
riston Conjuges sine ulla cujus adcitatione de judicandos affectant is, tum d
Satisfactione in præmissis sententiâ Judicii sui declarata Partibus Jur
in Causa præsentq; experimentu; in Experimento regulam Decreti Annal
cujus Executio in Termino præsentq; Condescensionis Judicio suo est prol
missa, adhuc ad Comportationē Documentor causa præsentq; eisdem Partibus
partes originaliter seu agentes quam, et adhuc ijdē præmissis consentiēntq; dem
nis, et sibi ab inicem Communicandq; stringit ijdē in instanti Partes
Et quoniam Partes originaliter secum agentes Documenta infra clara da
Causam præsentq; de re sua, et quidem Pars Actorea Summario sequ
Dnus vero Lauristonskey Conjuges Obligationem manualem agrorū Certor in Pa
rna Lingvaginta Tyrol et sextario uno per Dnos Antonium Dñm Dowskie d
Therezian Rudzinskie Conjuges in nom Dni Pauli Chrzynskie hic
Laboro Die 10. Februarii Anno 1736. datam, tum et Quietationem simi
manualem per Dnos Antonium Labowskie, et Mariannam Dñm Dowskie
de quota Quadraginta Trium Florenor Polonicalē ibidem hic in Labo
wo Die vigesima Quinta Junii Anno 1770. recognitam. Porro et Dnus
Josephus Brudzinski Decretum Candis in fundo præsentq; Bonor Labo
wo Feria 2da post Festum Immaculatæ Conceptionis Festiuitatē Virginis
MARIÆ scilicet Die nona Mensis Decembris Anno elapso 1782 Dñi
per Officium Camerariale Terræ Rzeczq; prolatum Comportarunt. Quo
Judicium admissibilibus mente legis ad præsentq; super realem Compa
tationem Documentor Ptibus originaliter secum agentibus declara
statuit Quatenus comprobent ineaq; Juramento Robka prout omnia
Documenta ad Causam præsentq; de re sua realiter suo in Judicio Com
per

Comportarunt, Nihil quicquid in prejudicium Pars Partis cedant ijdē in instanti et ad diem Mis Judicialis ad prementiandū Juramenti Rotham Prolatament hanc Juramentum Jhoris Antonius Dlužnieuffki, et Paulus Lawistowffki suis et Sororibus suarū nominibus Rotha suprascripta per Judicium sue eis deprompta, et per Mlem promulgata Observata omniū prestandū Juramentorū solemnitate, Quo alterato Juramento Liberis Partibus ab ulteriori Comportatione Documentorū prementiatis Causa presens ulterius prosequi jubet in Prosecutione ulteriorisq; earumq; Partium Controversiū sue in Judicio Judicatis Edenditis Quoniam Causa presens respectu pretensi per Jhm Marianna de Drzewowsky Dlužnieuffka Actricem, ex Substantia Parentali Dotis sue in Judicio vertit Judicanda. Constitutisq; massa Substantiā Paterne et materne per regulam Decreti primitivi infrascripti Condescensionis Anni 1779. suo Judicio predeterminasse esse palpatur. ex Documentis vero per Partem veri pridem Juramento comportatis probatur Quondam Jhm Antonium Drzewowsky dotis hic in Bonis presens et Rusy utriusq; sue hereditarium cum sua Theresia Dlužnieuffka matrimonii vota iniisse cum earumq; Consorte sua Andream et Marianam Jhm Dlužnieuffki Consortem Actricem procreasse post Quorum communē Parentum obitū Jhm Andream Drzewowsky filium dotem earumq; hic in Bonis Zabow et Rusy utriusq; sitam ejusq; ab Jhm Antonii Drzewowsky Parentis sui hereditatem in Possessionem sui recepisse Contractum quoq; respectu Assignationis prelibatae dotis inter se et Rosa Magdalenam Draminska ex altera duarum, ad presens vero Jhm Pauli Lawistowffki Consortem ex una, et Jhm Paulum Chrzynski ex altera Pauli filium pro summa Mille Quadringentorum Quindecim Tymforum pro pretio ejusq; dotis condictata in Dobrski Die 21. Mensis Junii Anno 1768. Pte ab altera in presentia Amicorum iniisse et confecisse per eumq; Contractum dotem earumq; sui ex alta Dictam summam Milleo Quadringentorum Quindecim "Tymfr" tota esse Igitur Judicium Consentiens utriusq; Partibus hacce approbata Tota massam substantiā Paterne ad Summam earumq; Mille Quadringentorum Quindecim Tymforum "Flor Mille sexcentos nonaginta octo & octingentem" ascendit Constituit Ledgia onera Substantia earumq; Paternalem afficiens reperiantur Deo Judicium ad ligidationem eorumq; deve Contulit, et Imprimis Evandoquidē alta Dictum olim Jhm Antonium Drzewowsky Summam Quadringentorum Tymforum coram Actis Castrens Plocens Feria 4ta post Festū Divisionis Anne Sanctissime Glosissime Virginis Marie Anno 1731. olim Jhm Stanislaum Rudzinska ~~inscripsisse~~ ~~inscripsisse~~ recompensando Inscriptionem Authenticam per olim Mlem Albertum Rudzinski in nomine ipsius Stanislai per Summam Ducentorum Tymfr Polonicalē in crimen Dotis ejusq; Nobilis Jhm Stanislai Rudzinska concessam sub cor Acta ibid recognita ~~inscripsisse~~ inscripsisse de competenter earumq; Summam Ducentorum Tymforum per olim Mlem Albertum Rudzinski ibi inscriptā, obloquente Dictatione Authentica coram Actis Castrens Plocens Feria Quinta post Festū Visitationis

Glosissime

Glosissimae Virginis Mariae 1732. facta à Memorato olim J. Albe-
to Rudzinski Consortis suae Parente levasse, demum seorsiva In-
scriptione Autentica coram eisq Actis Tria 2da ante Festum Sancti
Simonis et Judae Aplorum Anno 1739. subsecuta, explanante Sum-
mam Trecentorum Tynforum Polonicalium hic in Bonis Zaborowo eidem Ipsa
Rudzinska Consorti suae assecurasse deducitur, Porro agros Certos Sorti
suae edocente supra enarrata obligatione manuali Anni 1736. Ipso
Paulo Charzynski in Summa Quinquaginta Tynforum et sextario Uno in-
vadiasse Quam quidem Summam agnoscunt Ptibus et seorsiva Summa
Quadraginta Trium Florenorum Polonicalium, in Obligatione itidem sortis praesen-
taneae per eundem ob J. Antonium Drozdowski Contractam edocente Quie-
tione manuali per Ipsos Antonium Zaborowski, et Mariannam Dzięgo-
lewska hic in Zaborow Die 25. Junii anno 1770, in rem J. Andreae
Drozdowski data per eundem J. Andream Drozdowski Actricis Fra-
trem sterilem pacificatas esse probatur. Qua propter Judicium
his omnibus summis pro reali onere olim J. Antonii Drozdowski Sub-
stantiam efficienti Liquidatis Summam in unum junctam et ex Tynfo-
rum Triginta sex grossis numeratis Nongentorum Quadraginta Trium
Florenorum et grossorum Duodecem Polonicalium efficiens ex Superiorim
jori Summa Mille Sexcentorum Nonaginta Octo Florenorum ma-
sae Substantiae Paternae, detruncatis non nisi restans Summa
Septingentorum Quinquaginta Quatuor Florenorum et grossorum Octodecem
Polonicalium mundae massae Substantiae Paternae adinvenit ex Eadem
Summa Quartam Partem mente legis determinatam Summam Centum
Octuaginta Octo Florenorum grossorum novemdecem et medii grossis Po-
lonicalium efficiens in vim Dotis de Bonis Paternis Ipsa Dłużnicy
Actricem justi competere ~~[illegible]~~ debere arbitratur, assignata
itaque de Bonis Paternis Actrici dote ad Constitutionem massae Sub-
stantiae maternae Judicium sese accingendo, Quoniam obloquentibus
supra Enarratis inscriptionibus Anni 1731. et Anni 1739. Ipso
olim J. Antonium Drozdowski in rem ob J. Teresiae Rudzinska ejus
Consortis Actricis vero Matris super summam in Unum junctam Sep-
tingentorum Tynforum Polonicalium recognitis Judicio suo demonstrat
Summam praemissam Septingentorum Tynforum Polonicalium in Sorte Ho-
norum praesens modo Simplicis debiti ~~[illegible]~~ olim J. Teresiae de Rud-
zinskie Drozdowska assecuratam ex massa Substantiae Paternae detru-
cabam esse. Quamobrem Judicium hancce Summam Septingentorum
Tynforum Summam octingentorum Quadraginta Florenorum Polonicalium
efficientem massae Substantiae maternae annectit. Quia vero re-
sonante

Resonante Decreto Condli hic in Fundo Bonor Laborum Feria Se
cunda post Festum Immaculatae Conceptionis Beatissimae Virgi
nis Mariae scilicet Die nona mensis Decembris anno proxime
elapso 1782. mente Decreti Terris Plovenq prolato Summa Tre
centor nonaginta Florenor, et grossor Viginti Quatuor Polonicalium
ex majori Summa Quadringentor Tymforum per eanq Illm Terre
stream de Rudzinskie ex bene olim Jo Antonii Drozdowski relicta Conser
ten viduam olim Jo Antonio Natkez ex bene fortuito, et post de
cundario sui marito in vim incundi cum ipso matrimonii voto
onus Actis Castrens Plovenq Feria Sexta ante Festum Sancti Mar
tini Pontificis Anno 1754. inscripta pullulans Successoribus ejus
dem oli Jo Antonii Natkez haeredit: Jure Matthaeo Cauerski et He
dwigi de Natkez Adalberto Radratowski et Catharinae ibiq de Na
tkez Conjugibus denig Josepho et Marianna virgini innupta
Rudzinskim adjudicata esse liquet Porro successive Quotae Prima
Quadraginta unius Tymforum, Quadraginta novem et grossos Sex
Polonicales efficiens, altera Quadraginta Florenor Polonicalis ex
re pretensionum per olim Jum Andream Drozdowski ad eunq
olim Jo Antonium Natkez habitarum ex hacce summa Quadringen
torum Tymforum ipsi inscripta pro re mercatali olim Jo Andreae
Drozdowski hocce Decreto Decreto detruncata esse patescunt.
Pro Judicium tam eadq Summa Trecentorum Nonaginta Florenor
num, et grossor Viginti Quatuor Polonicalium successoribus Natkez
vianis praeallegato Decreto adjudicata pro onere Maternali repu
tata, quam et supra scriptis quotis Prima Quadraginta novem
Florenor et grossor Sex Polonicalium, Altera Quadraginta Flore
nor Polonicalis ex Summa Natkeziana pro re oli Jo Andreae Droz
dowski hocce Decreto liquidatis uti ad Summa Maternalem sese requi
rantibus ex Summa Octingentor Quadraginta Florenor detruncat
et non nisi Summam Trecentor Nonaginta Florenor Polonicalis pro
munda Materna substantia massa remitta ex eadem Summa
munda massae substantiae Maternae Summam Centum Octo
ginta Florenor Polonicalis aequalitor erga oli Jo Andreae Droz
dowski Actricem Concernenq pro Dote de Bonis Maternis pro re
Jo Dorotheae Rudzinskie Actricis justo solvendam indigitat cunctisq supra
scriptis Rumanis in vim Dotis de Bonis Paternis et Maternis
per Judicium seruum pro re Actricis determinatis statuit Judicium
Quatenus Pia Magdalena de Draminskie Primi oli Jo Andreae Droz
dowski sterilis, secundi ad presens voti Jo Basili Lauritowski Conser
et ab eode priori merito suo juri divitalitii sibi serviente gaudens,

Gaudens sortisq ejusq olim G. Andreae Drozdowski prioris Mariti
sui haereditt virtute ~~pre~~ praemissi juris advitalitii Possestrix, ~~emu~~
seu potius utriq Gsi Zawitoscy Conjuges citati Summam Trecentor
sexaginta Octo Florenor grossor Novemdecem et medii grossi Po
nicalt dotalem originalem cum Provisione pro Annis Duodecem ma
ramine Judicii sui adinventa ad Summam Ducentor Viginti Unius
Florenor grossor sex Polonicalt reducta et quidem Summam O
ginalem praevia in Bonis mundis et liberis providenda ~~[illegible]~~
pro re Gnosae Dłużniewska Actricis Securitate Summam vero Pro
sionalem ad manus mariti in et pro vigilia Festi Nativitatis
Sancti Joannis Baptistae anno praesenti proxime incidenti [illegible]
ram officio et Actis Castrensibus Plocensibus sub Poena Banitionis in
sa Contraventionis circa infestatione faciendae Publicanda Gnosis
2 Dłużniewski Antonio et Mariannae Drozdowska Conjugibus Ac
ribus solvant et realiter enumerant, Suita Poena Septem Mar
car Polonicalt parti in Termino, et sub rigore supra scripto
Judicio autem suo totidem Praxi juris solvenda Decreti ipsorum vigor

Petrus Rudawski Camerarius Terrestris Pl
Plocensis Judex Condralis

Officium praesens Circa Capitt Plocen ad Oblationem
Gsi Alberti Mlicki Decretum Condrle Inscr
scriptt in Bonis Inferius Nominandae Inter Par
Infra explanandae per Officium Camerariale
Plocen Expedit Manuq Eiusq Officij propri
Subscriptt reproducen ad Acticandae Actis
psen Ingrossandae Suscepit Intenore Sequen
(Inseratur) Originale Eiusq Decreti Civ
Acta est Relictam.

In Cro Plocen Feria Secunda ~~in Vigilia Fe~~
~~Nattis Sancti Joannis Baptistae~~ intra Octava
Festi Smi Corporis Christi Dni
Delicet In Vigilia Festi Nattis Sancti J
annis Baptae die Autem Vigma Tertia
mensis Julij Anno Eiusq Millesim
Septingentesimo Octuagesimo Tertio

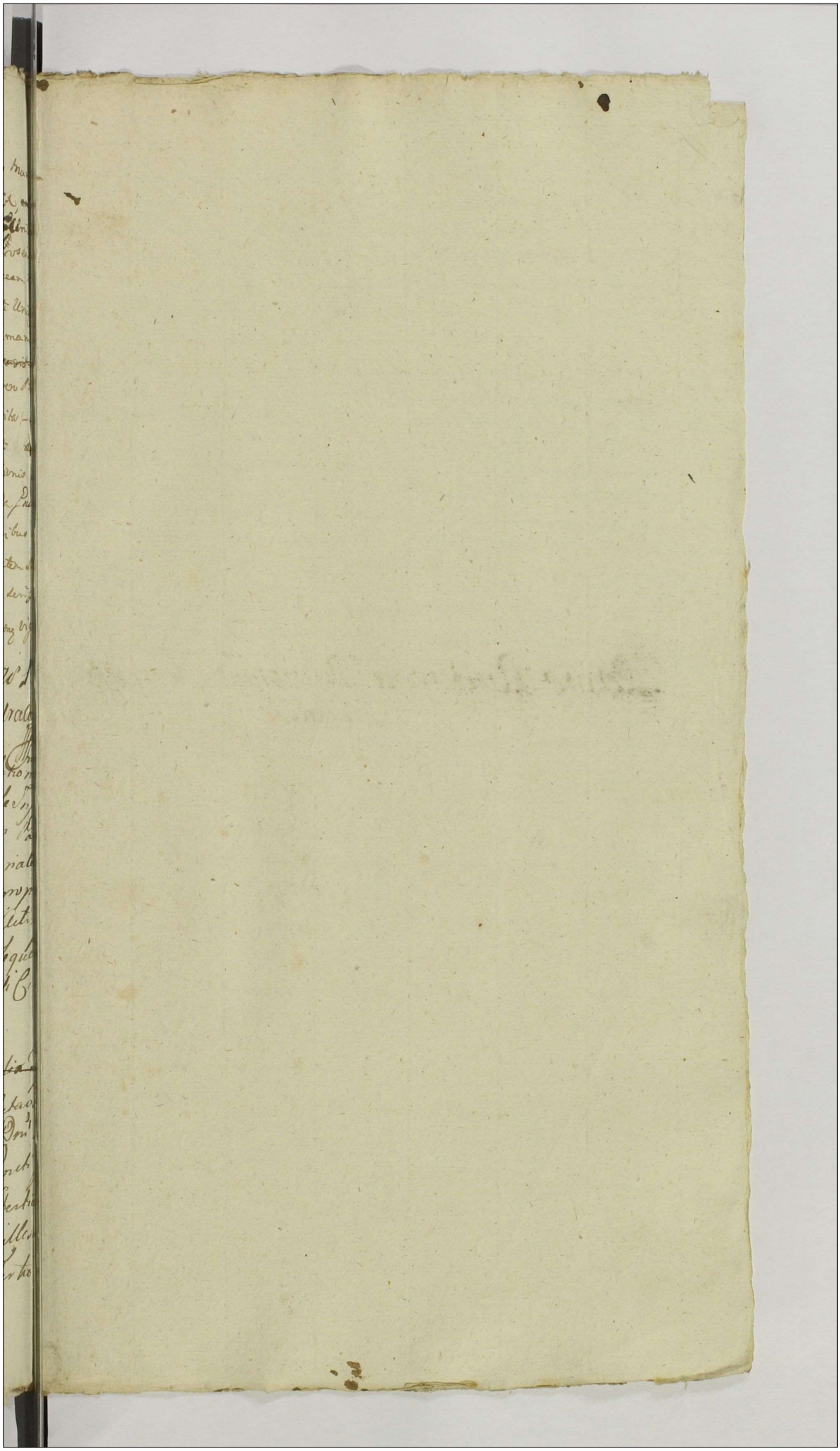

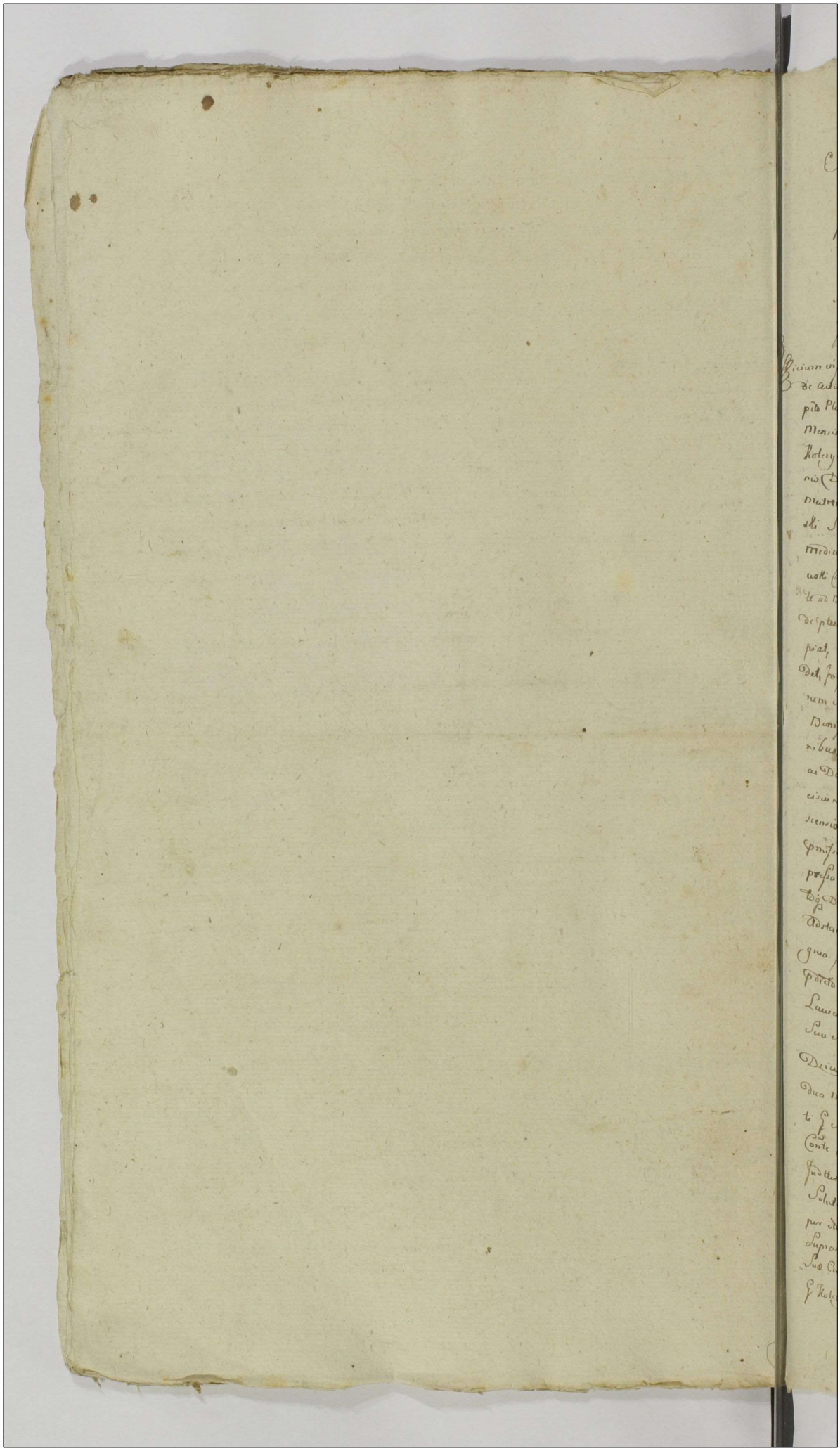

47 · 184

Actum in Trembina Feria Sexta post Dominicam Cantate proxima Scilicet Die Vigesima Tertia Mensis Maij Anno Dñi 1749 Hora Jn Presentia Spectabilium Pauli Turnoski, Pauli Sulkowski Burgimagistrorum, Casimiri Plowa, Antonij Rudowski, Stanislaj Strzeszowski, Sebastiani Trembienski, aliorumque plurimorum Nobilium ad Actum presentium congregatorum Nobilis Dñus Felix Procop: Jacobi Dazybrowski de Costkowo magna authoritate Juratus Actum per Actuarium et Cives adstantes

Quidam in inscriptum Burgrabie Civitatis Plowensis Instrumentum de Decreto Judicij Terrestris Plowensis de Actu Feriis in Castro Plowensi in Termino Quarelae Et Causa Possessorij Judicijs Civitatis Plowensis Feria Secunda post Dominicam Oculi Quadragesimalem proxime ad vota Die 24ta Mensis Martij Anno Currente Inter Spectabilem Laurentium Parentem et Casimirum Filium Kolczynskie Actores et Citatos ab una, et Spectabilem Agnetem de Mezienskie primum de Stanislaus Dzierzanowski Secundo voto de Spectabilem Valentini Trembienski relictam Comitem Viduam Matrem. Stanislaum Podoski et Agatham Trembienska primos de Spectabilem Felicis Kolczynski Secundo ad plura vota iniciam Conjugem Citatos et Actores Parte ab altera latos Quorum Mediante Condescensione Judicij Sui ad Spectabilem Anastasium Dickowski et Mathaj Lisowski Capitalis tempore sedis tempestive Assistente multis Plurimum Sumptis Unius absentia non dolentes ad Bona in Actu Contenta est advocata ac Sententiatum et Judicium Sive Sit Depositionis de Extensionibus quibusvis ad se abiciam habitis Inquirat investigent, Juramenta Exhibitat, Conscriptionem Regestri Rei Mobilium facti dicti Spectabilis Felicis Kolczynski Defuncti Inquisitionis Spectabilem fuerint, Expedivit Extractuum rei vindicat. Solemnem Summar. pro re Cujus Interest Advocavit, Termino Legat. Rigore annexat Bonificationem Curiae Plurimum decernat Partibus vi Obus et Singulis Extensionibus nihil Intactum et Irresolutum relinquendo pro Exigentia Legis Justitiae Instrumenti Documenti Plurimum finaliter dandat disjudicat et Mandandum. Cujus Judicij Decisionis Condilis Ples parere et Acquiescere Sub Pena Banitionis Ulterius Instrumenti Supra Ple Contravenientes publicanda debeant et teneantur Alias Decreti Processus Premissa Justitia vi se obligante vi Supra de Actu Feriali Decreti ad Bonorum Actus Presentia facta per Litteras Missibiles de Adventu Sui tempestive Destinatione Determinatoque Diej Presentis Instrumenti Judicium Suam Officiosam per Quam Adstantis Multis Expostulato primo pace et Securitate publica Actibus Judicijs Competentibus Jura fundavit Quo Fundato Ples ad Sui Spectabilis Inscribendum Comparitionem Predicto Mnti Acclamare injunxit Quo vi Instrumenti Acclamatorio Plibus et quibus Spectabilem Laurentium Parentem et Casimirum Filium Kolczynskie Actoribus et Citatis per Parentum Suum et Filij Sui Jmo potius, Et Spectabilem Agnetem de Mezienskie primum de Stanislaus Dzierzanowski Secundi ad plura vota olim Spectabilem Valentini Trembienski relictam Comitem Viduam Matrem Agatham Trembienska primum de Spectabilem Felicis Kolczynski Secundo ad plurima Vota Spectabilem Stanislaj Podoski Comitem Filiam ac Procuratorem Citatis Actis ac Judicium et quibus Comitem vi Assisa mariti potius, Coram Judicio Spectabilis Pandi Comparentes et Secundum Justitiae Contradictorium Quasi Plurium et quibus Spectabilem Kolczynskich Parentis et Filij Solutionem Infrascriptae Summae ut pote Unius Quadringentos Florenos Pol. per dictum Spectabilem Felicem Kolczynski Patrem Spectabilem Kolczynskich Filium et Fratrem Germanum Suprascriptae Spectabilis Agnetis de Mezienskie primum Dzierzanowska Secundo voto Trembienska Suae Curiae matri vi Obligationum Scilicet Nomine Trembina. Exacta et post Sententiae Quoad Spectabilem Kolczynski Patrem Attestatum Spectabilem Casimiri Kolczynski Spectabilis fratrum Germanum Jura Summa

vo.

185

Między Panem Wawrzeńcem Kołczyńskim, niegdy Wawrzeńca Synem, z niegdy Marcyanny Krzybskiey spodzionym, [illegible] suym y Panem Kazmierzem Kołczyńskiego Synem Swego imieniem zaszłego pułky rzeczy y zapisnie Czynigcym z ziednej, a Jeymć Panstwem Ligniezkim Mycielskim niegdy Jozefa Corlig, z niegdy Panig Katarzyny Dziedzickiey spodzonym Pierwszego Małżeństwa niegdy Pana Jana Dziwanowskiego, powtornego zaś Suszczey Pamięci Walentego Trzcinskiego pozostałey Wdowy Matki, y Agaty Trzcinskiey z powtornego Małżeństwa pochodzącey Corlig Pierwszego niegdy Pana Szczesnego Kołczyńskiego, Powtornego zaś Pana Stanisława Podoskiego Zonig Czyli rzeczey Obuygiem Małżonkami, Albowiem tyż Małżonky w Presystencyi tegoż Męża swego Czynigcy z Drugiey strony, stanęła Pewna komplanacya, y wniczym nieodmienne postanowienie, wten niżey Opisany sposob, iż Strony Obydwie, a nayprzod Jmć Panstwo Kołczyńscy Cgnąc z Synem Instytuowanym Procesy do Grodu Pzdzieckiego przeciwko Jmć Panstwu Mycieńskiey, y Podoskim względem zapłacenia Summy pierwszey Czterechset Złotych Polskich przez niegdy Pana Szczesnego Kołczyńskiego Syna y Brata Jmć Mycieńskiey na Zastaw Części na Dobrach Trzcinie w Woiewodztwie Kaliskim Powiecie Pzdzieckim leżących na wypłacenie Posagu Jmć Konegundzie z Dziwanowskich Jmć Michałowey Trzcinskiego Małżonce tychże Jmć Mycieńskiey w pierwszym Małżeństwie spłodzonej Corce z Kłaswich Sang y Ligami Grodzkiemi Pzdzieckiemi w Poniedziałek przed Suszcem w Niebowzięcia Najświętszey Maryi Panny to iest Dnia Trzynastego Miesiąca Sierpnia Roku Panskiego 1760go sposobem zastawy przez tychże Panią Mycieńską temuż niegdy Panu Szczesnemu Kołczyńskiemu bezpośrednie z tego Pisania zeszłemu zapisanej, Drugiey Trzynaste Czerwonych Złotych, trzeciey Złotych Siedmdziesiąt Groszy Trzech Polskich temuż niegdy Panu Szczesnemu Kołczyńskiemu Danych, y od tychże Jeymć Panstwa Mycieńskiey y Podoskich pretendowanych, Rudzież o zaprzysiężenie Regestru Rzeczy Ruchomych y nieruchomych po tym

niegdy JPanu Szczesnym Kolczynskim pozostałych, y podług
tegoż Regestru przez JPanią Podoską Małżonkę zaprzysiąc Mi
nego oddanie, a zaś z Strony JchMć Państwa Męcieńskiey
y Podoskich podobnież o zapłacenie Summ różnych takze
sprzedane Pięćdziesiąt Korcy Starey miary Żyta przez t
gdy JPana Walentego Trębińskiego JchMć Paniów Mę
cieńskiey y Podoskiey Męża, y Oyca, Testamentem woli
swoiey, teyże JPani Podoskiey Małżonce legowane, jako
też za Ćwierć Dwadzieścia przez tegoż niegdy JPana Szcze
snego Kolczyńskiego JPani Podoskiey Pierwszego Męża
zebranych, y od Innych Kredytorów poodbieranych ta
że y o oddanie różnych Rzeczy przez tegoż wyżey wyraż
nego niegdy JPana Szczesnego Kolczyńskiego po niegdy
JPanu Walentym Trębińskim pozostałych, y do tąd
Jeszcze nierekompensowanych, tymże JPaństwu Kolczyńskim
Oycu y Synowi w tymże samym Grodzie podobnież Aktom
swoy umieściwszy, y Dekret Condescensionis do Dobr Trę
bina z obopolnie zzyskawszy gdy Jednak bardziey miło
między sobą, niżeli kłótnie, któreby przez Prawo wy
nikać mogły chcą zachowywać, y Unkosztów Prawnych
unikać. Certuiąc Dobrą między sobą Przyiaźnią tak
między sobą za medyacyą JchMć Przyiaciół ugadzaią a
przed Pretensye względem Inwentarza wydania y Jako
kolwiek Mobiliów wzaiemnie od siebie pretendowany
y zaprzysiężenia Regestru, podobnież zapłacenia Summ
różnych wzaiemnie od siebie przychodzących, oprocz Su
my Czterechset Złotych Polskich na Zastawie będą
cey tudzież Manifesta y Kwerele w jakim kolwiek
sposobie na siebie poczynione nic a nic sobie Preten
syi któreby z tey Okoliczności wynikać mogły do Dz
Dzisieyszego niezostawuiąc ani rezerwuiąc ninieyszą
Komplanacyą niszczą, y umarzaią. y Owszem Inwentarz

y Mobilia

y Mobilia Inne na wzaiem od siebie pretendowane przy kim ad
Praesens zostaią, y na potym zostawać maią. co się zaś tycze Sum-
my Czterechset Złotych Polskich na Zastawie wyżey de Cuta
wyrażoney będącey, niegdy y JPanu Szczesnemu Kolczyńskie-
mu służącey a pozeyściu bez potomnie onegoż, na wyżey wyra-
żonego JPana ~~Wawrzeńca~~ Kazmierza Kolczyńskiego Syna spadłey, te-
tedy Summę Czterysta Złotych Polskich bez Prowizyi
(umarzaiąc oraz Crinite JPani Podoskiey należące się)
bez żadnych wybiegów Prawnych JPanom Kolczyńskim
~~[illegible]~~ na Wigilią Swięta Swiętego Jana Chrzciciela w Roku
teraz idącym 1783cim przed Księgami Grodu Płockiego zapo prze-
dzaiącą na Rzecz y Osobę płacącego Cessyą oddać y wyli-
czyć, a zaś JPan Kolczyński zodebraney temiż samemi
Księgami pokwitować obowięzuią się. którą to komplana-
cyą Strony Obydwie pod zakładem Czterechset Złotych
Polskich strzymać y ziścić, y onęż Sądowi zjazdowemu
do roboracyi y włożenia na siebie Rygoru podać obliguią się
na co się Rękami własnemi dla lepszey wiary wagi y waloru
podpisuią. Działo się w Trębinie pod czas Kondescensyi
agituiącey się Dnia Dwudziestego Trzeciego Maja
Roku Pańskiego 1783go. Jchmć Państwo Podoscy Małżonkowie

Wawrzeniec Kolczyński swym y JPana Kazmierza Kolczyńskiego
Syna swego Imieniem: R: T:

Agnieszka z Męcieńskich ultimi Nuptus Trębieńska: R: T:

Agata z Trębińskich Podoska. Wassystencyi męża Czyniąca R: T:

Stanisław Podoski Mąż y Assystent. Czyniący. R: T:

Karól Turowski Burgrabia Grodzki Płocki przytym będący
Paweł Sułkowski Burgr. Grodzki Płocki przytomny
Jan Trębiński Przyiaciel przytym będący R: T:
Wawrzeniec Krajewski Przyiaciel przytomny R: T:

pmemoratorum Gsorum Kolczynskich absq quibusvis deffugijs Juris et Protestationibus Justitiae Contra Provisionem ab hacce Summa pvenienti pvia in rem et Personam Persolventis per Gm Casimirum Kolczynski Filium Ruugnesenae Cessione Solvat et realiter enumeret, Lujta Poena Trium Marcarum Pod pdictis Gsis Kolczynskim Parenti et Filio in Imo et Sub Rigore Superius expressis Judicio denique totiae in instanti, quae est indulta, per hunc Gm Podoski Gnorum et Maritum Solvenda Quantum vero Spectat bonificationem Cunctarum variarum ptensionum, ad se ab invicem formatarum in Terminis in Decreto injuncta Condescensionis Exaratis Specificatarum ac Aliarum quarumvis ex quocumque fonte emicantium a se ab invicem ptensam hasce Omnes ptensiones per Gsos Kolczynskie ad Diem hodiernam habitis ptensionibus ptibatorum Gsorum Trembienska matris ac Podoskich generis atq filiae habere vult bonificanae ac Inventaria et Res psuti ad Gm Felicis Kolczynski propria ubi Existent Ibidem manenae ad mentem Ejusdem Complanationis ~~habere vult ex pena~~ Officium Condescensionis declarat, Manifestationes ptestationes ac Alias quavis quaestas Coram Actis quibusvis per quamcumque Partem inde pmissorum ac Aliorum quorumvis Coram Interpositas Cassat mortificat, Perpetuumque in Ejusdem Ptibus imponit Silentium Decreti pseni Vigore

Mathaeus Lisowski Burgr Cren Plocen Ptis

Chrisostomus Zieliński Burgrabius Castrensis Plocensis Judex Condtis

Officium pseni Crez Capte Plocen ad oblationem Gsi Laurentij Kolczynski Durum Condrte Infrascriptae in Bonis Inferius nominandae Inter Ptes Inftae Explanandae per Officium Burgrabiale Crez Plocen Lat Manibusq GG Burgr Crez Plocen Subscript Reproducendae ad Acticandae Actis q pseni Ingrossandae Suscepit in Tenore Sequen (Inserat) Originale Ejusdem Dni Circa Acta pseni est Relicta

In Cro Plocen Fra 2da Intra Octavas Fti Smi Corporis Christi Dni Videlicet in Vigilia Festi Nativitatis Sti Joannis Baptae Die autem 23 Mensis Junij Ao Ejusdem 1783

Decretum Condte in Fun
do Donor Trembina inter
GG Kolczynskie Podoskie ac
Trembienska per Offm Burgle

Latum

1785to

48 188

Wypis z Xiąg Ziemskich Trybunalskich
Wojewodztwa Bracławskiego

Roku Tysiąc, Siedmset, Siedmdziesiąt Osmego
Miesiąca Wrzesnia Szesnastego Dnia.

Przed Sąd ninieyszy Głowny Trybunalski Koronny Lubelski
gdy przypadła Sprawa z Regestru Sądowego Kommissyinego Spraw
Wudztwa Bracł.o Roku, Miesiąca, y Dnia wyż na Akcie wyrażonych
za przywołaniem Woznego Generała Szlachetnego Macieja Szczepań
skiego Sądu swego Apparytora Między Instygatorem Sądowym
y Jego Delatorami WWielł Szymonem Łowczym Bracł. Stryjecznym
Romanem Sędzią Pogranicznym, y Komornikiem Granicznym Wo
jewodztwa Bracł.o, Tadeuszem Majorem Gwardyi Konney Litt.o
Antonim Generałem Adjutantem JKMci, y Ignacym Poruczną Woysk Ros
syiskich Bracią między Sobą rodzonemi, Bykowskiemi, y Sukcesso
rami niegdy W.o Jana Bykowskiego Brata Starszego Powodami,
a JOXciem Jmcią Maxymilianem Woronieckim Podkomorzym JK
Mci, tudzież WWielł Ignacym y Janem Bracią rodzonemi Kapen
hauzenami JWWielł Konstantym, y Ludowiką z Ogińskich Plate
rami Kasztelanami Trockiemi Dóbr Paryowki Dziedzicami Wielł
Walentym Oraczewskim tychże Dobr Zastawnym Possessorem
y JOXciem Jmcią Hieronimem Lubartowiczem Sanguszkiem Wo
jewodą Wołyńskim Dobr Miasta Ilinice y Innych Dziedzicem, y Innemi

za podwieczwiem Termimu prawnym nastepuiących stoso maiącego
raz. Actum in Castro Latkowiensi Fria Tertia post Festum d. Pti in Vincula
videlicet Die Quarta Mensis Augusti Anno Domini Millesimo Septi
gentesimo Septuagesimo Octavo. Ad Officium Actaq; presentia
Armata Capitaneatus Latkowiensia Personaliter veniens Mollis Rmi Pris
Provisus Clemens Kornelewicz Authentizatus Juratus in vim sue
ac fidelis relationis palam, publice, liberque, recognovit Se Citation
infra scripte pro Judicijs Tribunalitijs Regni Lublinen ex parte infra
scripta Actorca contra infrascriptum nominatam Partem Citatorias Segun
Stanislaus Augustus Dei Gratia Rex Poloniæ, Magnus Dux Lithua
Russiæ Prussiæ Masoviæ Samogitiæ Kijoviæ Volhyniæ, Podolie Po
chiæ Smolenciæ Severiæ Pruttiq Czernichoviæq; Pobis Illmo
ximiliano Principi Woronicelli Succamerario S.R.Mtis tum
gni fcis Ignatio, Joanni Fratribus inter Se germanis Kapunha
zom Citatis de Causa infra scripta Bonisq; Vestris generaliter
omnibus mandamus ut Coram Judicio Nostro Generali Tribunalis Rmi
clinq; tum dum et quando Causa presens ex Registro quavis sibi lo
petenti, et vel maxime ex Registro Commissionis Causarum Palatinatus Bi
ad disjucandum vocata, et acclamata incidenit personaliter peremp
rieq; Comparendi Ad Instantiam Integris Judicij Ejusq; Delati Magnifici Jo
nis Venatoris Pruttl Patricij, tum Romani Camerarij Grandis Pruttl Pa
Majoris in Exercitu Rmi Magni Ducatus Lithuaniæ, Antonij Generalis Ma
Mythici, ac Legitimati inter Se germanorum Fratrum Bylcowskie, nec n
Successorum olim Magci Joannis Bylcowskii itidq; Fratris in minorenni
ad presens existenq; in Substantia quavis morte olim Magcæ Catharinæ
de Bylcowskie itidq; Fratris in minorennitate ad presens existentis
Substantia quavis morte olim Magcæ Catharinæ de Bylcowskie in pri
Camulio Filij Magci Leopoldi Castellani Zakroczymensis in Secund
Magci Michaelis Rosciszowskii Dapiferi Pruttl, in Tertio Domun
Joannis Defuncti Comitis decoluta legitimorum Successorum,
Indubitatorum Heredum Actoris Qui Actoris inhærendo Legibus Regni
Mihi Documentisq; suis Vos ad Comparitionem Documen
sive Reparitionem Compossessionem Massam Substantiarum Bylcow
ana, Rosciszowsiana enucleantium meæta Comprobatione Senator
stringi

stiogi ex quibus Competitatis, totaliterq; reproductis non Obstantibus quibusvis Actibus prejudiciosis Capatisq; Transactionibus Lesivis Easdq; Substantias Constituendas, et a Substantia Desiewiciana segregandas demandari, Substantiam Bylowsciamam tum Rosiszewiamam in Remissionem Debitorum in Substantia Bylowsciana peractarum Sibi Actoribus adjudicari, relevatoq; Acta Commissionis pro Parte Vestri in Discrepantia, et Contumaciam Ejus Actis prolatos, jam vero pro parte Sui Subsecuti, approbatis Se Actores Ejusq; perpetuam Possessionem Bonorum Jaluszynec seu Zagrowca convalidari declarari, Solutionem Summarum, et quidem Possessoriarum cum Calculo, jam vero extra Possessoriam cum Possessionibus Decoctionem Bonorum Korzewce vocatorum ac Aliorum quorumvis nec non restitutionem rerum Mobilium una cum Remissione pro deteriorati vel deperditis pacificationumq; Cunctarum pretensionum adinvenire porro pro procurato Commissionis Decreto in Oppositionem, et Injuriam Sui Actorum ad mentem Legis irrogari Publicationem in Termino Condescendionis vigore Decreti Tribunalitij in fundo Bonorum Zarowce ex aquitate Anno Millesimo Septingentesimo Quinquagesimo Octavo Die Vigesima Aprilis subdole super Nostris Actoribus obtentam nec non alium Processum si quis extat sine penis capiri, et amministrari in Actorata quovis vestri Citationum uti illegaliter et vexatorie institutos in competentem Actionem deduci, et Nostros Actores ab Omnibus pretensionibus vestri liberos pronunciari Litis expensas refundi. Caeterum pro Causae presentis exigentia statuere et sententiari Citamini ejusq; Citis pariturum terminum attentaturi et finaliter respondere Datis Lublini Die Vigesima Maji Millesimo Septingentesimo Septuagesimo Octavo Anno. Cujus Similem Sigillatam unius Ejusdem Exemplar Actis in Penis Villa Korzowce Curiaq; ibidem Die hesterna Actis presentibus proxime, et immediate praecedenti in Manus traditum possessionem, et reliquae de quo presens Ejusdem Mandatis Relatio. Legi cum Actis Concha. Ex Actis Castri Capitis Actoviensis extraditum Corami Delectorum Sui Loci Sigilli Castri illius. Tudzież drugiego Pozwu w Sprawie tamowey Wypis z Xiąg Grodzkich Wiszmickich Woiewodztwa Brzesko Litewskiego Roku Tysiąc, Siedmset, Siedmdziesiąt Osmego, Miesiąca Augusta Dziewiętnastego Dnia. Przed Urzędem, y Aktami niniejszemi Dnia Wim

y przedemną Thomaszem Josefem Czarlowskim Woyskim Zwinogr. Na
miesnikiem Przysiężnym Burgrabstwa Grodu Winny Starowszy Ozwa
sto Woźny Ignat Urwa Braitt y Innych Gnatt Szymon Woyczuno
ski w mocy wiernej Relacyi swoiey dobrowolnie zeznał. Iż On R
ku Tysiąc, Siedmset, Siedmdziesiąt Osmego, Dnia Siedmnastego
Augusti Pozwow Stowarzyszonych Trybunał. Koronn. Lubelt. na Membranie
Autentycznych y Papierze Stemplowanym pisanych w liczbie dwa na
zne rozmaite miejsca y gruntem pierwszy do Dobr Miasta Hrubie
gi do Wsi Panienki y tamte Pozwy w Jasłach na Stołach położyw
od kogo były Dane prawnie do wiadomości podał w tey Instan
Stanisław August z Bożey Łaski Król Polski, Wielki Xiąże Litew
ski, Ruski, Pruski, Mazowiecki etc. Wam JWWielt Konstantemu, y
dowicz z Ogińskich Platerom Kasztelt Trockim Matt Dobr Wsi Panien
ki Dziedzicom Wroż Walentemu Braczewskiemu Stolnz Wiślz Bp
że Dobr Zastawnemu Pospolowi, tudzież JWXciu Jmci Hieronimu
si Lubartowiczowi Sanguszkowi Wrodzi Wołyńskz Dobr Miasta Hru
mic cum attinentijs Dziedzicowi y Jmym którzyby do tey Sprawy
nadzieli przypozwanym z Sprawy mieć mieny z Dóbr y Dóbr WWog
nie wszystkich przytaczamy, Abyście Wmy przed Sądem Trybun. Koron
Lubelt z Regestru Kommissyinego na Regestr Braitt sądzić
jącego, y w tenczas gdy ta Sprawa z Regestru y Wpisu Sobie przy
zwitego do sądzenia przypadnie, y przywołana będzie Sami Ob
cznie, y zawcześ stawili: Na Instancyą Jngra Sędziego y Jego Delat
WWitt Szymona Zurzego Braitt Stryiecznego Romana Sędzie
Pogranicznego, y Komornika Grant Wurdztura Braitt Tadeusza Major
Gwardyi Koronney Litt Antoniego Gnatta Adjutt JKMci, y Jgnacego Pon
czenia Woyskt Rossyiskich Braci rodzonych oraz y Sukcessorow m
gdy Witt Katarzyny z Bylowskich primo voto JW Lanckiego
Zależ Scarndo Rowieńskiego Stolnz Braitt tutio in part Vobis
Witt Jana Depicza Pułkownika Woysk JKMci, y Rzplty Matt
wspólney Substancyi ruchomey, y nieruchomey tudzież Summ ub
łożonym będących Naturalnych Sukcessorów, którzy przychylaiąc
do Prawa pospolitego, y Dokumentow Sobie służących Wmgw p
zywaią, czyli raczey przypozywaią do Regestru y Wpisu z Pole
Jmcią Maxymilianem Warmickim Podkomorzym JKMci y Jnnemi z
Regestru Kommissyinego na Regestrze Braitt Sprawy agitowaią
my

ney Abyscie Wm Summy na Dobra Wasze przez Antecessorów minuyszych Autorów importowane jakowe ieś z Dokumentów na tymże Termine sądzącey się sprawy obiazią wraz z Prowizyą tymże Autorom zapłacił y Inne przeszłe w Czasie Sprawy remonstrowane się miane zaszłości y Expens Prawnych nadgrodzić Bądzie gotowi Terminu pilnuyąc, y Sądowie odpowiedzieć. Pisan w Lublinie Dnia Trzeciego Augusti. Tysiąc, Siedmset, Siedmdziesiąt Osmego Roku. O czym minieysze Woznego zeznanie Szymon Krzyżanowski Do Actorych ieżąc y ten Wypis pod Pieczęcią Grodzką Winnicką jest wydany pisany w Winnicy. Legi cum Actis Mianowanie. Correxi Jadwiga VRSWP Miysc Pieczęci Grodu tamecznego. Zapozwowaniem Woznego w yż wyrażonego po przeczytaniu Terminow powyższych nowiszy się Strona Powodowa u Sądu Swego WWXX Bylowszy pozwana zaś za powtorzonym ieżyz Woznego przywołaniem gdy ani Sama przez się ani przez Plenipotentow swoich nie stawiła się ani żadney wiadomości o Sobie Stronie Powodowey nie dała przeto zadosćuczynieniem się Strony Powodowey tyż Stronę niestawaiącą iako nieposłuszną Prawu wzdawac dopuszcza na czynsz. Czynsz bato Decreto Commissionali per Commissionis ex Parte Succ. Bylowszianorum Conducto prolato jam vero Decreto per Commissionis ex Parte Succ. Depiewianorum prolato relevato Capitibus quibusvis Actibus Ejusdicionis ac Processu et Transactionibus Lucris reperitionis Documentorum Ejus Juramento Substantiam Bylowszianam enucleantium sub pena Damnationis ex quibus reproducti ac communicati segregata Substantia per olim Illa Catharinam de Bylowscie Testio et ultimo voto Depiewza quesitam prore Successorum Bylowszianorum decernenda Lucrum liquidationis Summarum in Substantia Roszyszczana inhaerentium in fide Summis ac pretensionibus ad Substantiam Roszyszczianam habitei lucrum adjudicationis in prospectum Pphesionem Bonorum Zarwanie seu Jałuszynie aduzyć per Eosdem Successores Bylowszianos Pphesionum sub Sconiva P.P. tum quoad Lucrum Solutionis Summarum Eosdem Successores Bylowszianos concernentium super Substantia Depiewziana sub eorum P.P. super Actoratus quoscuis Partis Citatis Edictis Citationis et Causae cum Damnatione ipso Solis Successoribus Depiewzianis. Po takowym wzdaniu Strona Powodowa dalszego w tey Sprawie postępku pomiła y domawiała się w mocy Actorey Condemnaty sprzeciwu ieżyz wyrażonym na niestawaiącey Stronie obtymany Sąd minieysz

Główny Trybunalski Koronny Lubelski przychylając się do Prawa pozyt
tego, y żądania Strony Powodowey utwierdziwszy Dekret Kommissyi
przez Kommissarzow ze Strony Synow Bylowskich sprawadzonych w
padły, a uchyliwszy y skassowawszy wszystkie Dzieła nieprawne y
Procesa tudzież Franzakcye obojgu Stronom złożenia Dokumentów
za poprzedzającey Przysięgi Substancyey Bylowskich objaśniają
cych pod Winą wywołania z Listownych złożonych y kommu
wanych odczytawszy Substancyą przez niegdy Urodz Katarzyn
z Bylowskich Trzeciey ostatniey Małżeństwa Depicnowey na
tey na rzecz Synow Bylowskich oddać. Zysk zachowania Sum
na Substancyi Rościszowskich będących, y w tychże Summach
ypreteryzyek do Substancyi Rościszowskich mianych przyrzą
mia w Wieczną Possessyą Dobr Zarwanie zwanych Jaluszyniec
dotąd przez Substytutow Bylowskich powiadamych pod Ewikt
wą Winą Banicyi, tudzież zysk zapłacenia summ tymże Su
cessorom Bylowskim należących na Substancyi Depicnowskich
rozwiązujących się Na Powodztwa wzrzekli strony pozwany
upadł Terminu z Sprawy z Banicyą a to na samych Substy
nach Depicnowskich tylko. Vkz Stronę przywaną jako Banicyi
Wieczney pod pędem z Kroiu Polskiego y długo do niego ma
ących wiecznie wywołaną miećbu y exekucyą a to nabyt
miast wskazuiąc tąż Winą Banicyi Wieczney do Obwoła
nia, y publikowania Jey Woznego Jenerała Szlachetnego Ma
cieiu Szczepańskiego Sądu Swego Appanytowa przydaie, k
ey Woźny od Sądu Swego przydany czyniąc zadosyć Woli
Rozkazowi Sądowemu, a z powinności Urzędu Swego Ob
mowskiego tąż Winą Banicyi Wieczney na Ratuszu Lubel
skim w przytomności wielu Szlachty zacnych z rozmych
jewództw y Powiatow zgromadzonych Stronę swoich p
mających Tamże wymienionym Woźnowskim obwołał publi
wał, y do wiadomości wszystkim jak Prawo, y zwyczay wi
dostatecznie przywiódł, y to wszystko przed Sądem Swoim
nowszy zeznał y prawdziwe zeznanie swoie uczynił. A po
kowszym Obwołaniu y publikowaniu Sąd mieszczy Główny
Trybunal

191

Trybunalski Koronny Lubell. Sprawę tę z Całym Jey Skutkiem wraz z Stronami do Wielm. Starostów na mocną skuteczną y nie odwłoczną odsyła Exekucyą, Ktorzy to W. Wielm. Starostowie Winnicki, Kamieniecki Podolski Latyczewski Zytomirski Owrucki, Łucki, Włodzimirski, Krzemieniecki Chełmski Krasnostawski, Lubelski Sandomirski Radomski, Nowomieyski Mielnicki Brański, Drohicki, y Bratski przez [illegible] Grodzkie przyzwoite, lub WWr. Vicegerentow, albo Burgrabiow, czyli Subdelegatow Przysięgłych choćby zapisanych jeden do drugiego nie referując się ale ktory z nich pierwey rekwirowany y łatwiey sprowadzony bydz może za naypierwszym z Strony Powodowey Prawem przekonywającey wezwaniem, y okazaniem Dekretu ninieyszego Kontumacyalnego nie zważając na żadne Obrony, Praw jakichkolwiek, ani na poczynione Manifesta, y Termina do skassowania wydane lub wydać się mające na Oppozycye nowych Possessorow y Inne wszelkie prawne sposoby, ktore /: Dekretem ninieyszym Sąd kassuie, y niszczy :/ Exekucyą mocną skuteczną, y nieodwłoczną uczynić mają, y powinni będą, czyli jeden z nich o to rekwirowany uczynić ma, y powinien będzie, a to pod Winami na niedbałych Officialistow Prawem opisanemi, nikt zas tey Exekucyi bronić zastępować, ani żadnym sposobem irrytować ważyć się niema, y nie będzie powinien. A to pod Winą Banicyi Wieczney Ktorą Sąd natychmiast wskazuje, y termin publikowania oney przed Sądem swoim naznacza Zachowując Stronom Termin zawity do obwołania Mocą Ninieyszego Dekretu swego Kontumacyalnego. Co wszystko dla pamięci potomney do Xiąg ninieyszych Ziemskich Trybunalskich Koronn. Lubell. Wwdztwa Bracłł. słowo w słowo jest zapisano z ktorych y ten Wypis pod Pieczęcią Ziemską Trybunalską Wwdztwa Bracławs. iest wydany pisany w Lublinie.

Correxi Kopczynski

Legi cum Inducta Chorkowski
mpria

Od Wuiat Bykowskich
na Oxcie Woronieckim y
Jmych na Rzecz Urodzon
Braci Kommissyinym w
Trybunale Koronny Lubelt
otrzymana
Kondemnata
1778 Rku Mca 7bris 1782
w Lublinie

Officium Presens Crenae Capitis Plocensis ad obtuonem Mci Ignatij Bykowski Exercitus Moschovitici Praefecti Condemnationem infruseram in Judiciis Tribunalitijs Rni Lubinensis ex Parte Sui Offerens et Alios Super Celsissimo Principe Woronicecki et Alijs Obtentis ex Eisdem Actis Authe depraeptam reproducens ad Acticandum Actis q Presens in prosperum Suscepit in tenore Sequenti (Inseratur) Originale Eiusdem Condemnationis sive Extractus Circa Acta Presens in Relictum.

In Oro Plocensi Feria Tertia Post Festum Sanctissimae et individuae Trinitatis proxima Scilicet Die Decima Septima Mensis Junij Anno Domini 1783

49 192

Wypis z Protokułu Dekretowego Trybunału Ko[ro]-
wnego Lubelskiego Spraw Woiewodztwa Brackiego

Roku Tysiąc Siedmset Osmdziesiąt Drugiego
Miesiąca Września Dziewiątego Dnia

Sąd Główny Trybunału Koronnego Lubelskiego na Żądanie Stro-
ny Powodowey Exerpt z Dekretu Sądu swego Spraw Kommissyinych
Woiewodztwa Brackiego do Kategoryi Sukcessorow Bykowskich z Sub-
sperami Despurowskiemi pod Aktem nyżey wyszczegnionym między
Stronami mocą w Komparycyi wyrażonemi Zapadłego w tey Sprawie
Między WW: Szymonem Stolnikiem Wileńskim Romanem Sędzią
Pogranicznym y Kamerdynkiem Granicznym Brackim Antonim Generałem
Adiutantem JKMci y Ignacym Porucznikiem Woysk Despyńskich Despy-
nowskiemi, tudzież Spraw między Wo Jana Bykowskiego Sche-
dzkiemi, Salomeą z Morawskich Kownacką pozostałą Matronką W-
wą Matką Felixem y Martyną Synem y Corką między Wo Kaz-
mierza Kownackiego Podstolego Buskiego, Janem y Franciszkiem
Bonetami Braćmi Podzonemi, y imienn. między W. Katarzyną z Des-
pinskich Despinowey Sukcessorami, Powodami y Pozwanemi mocą
Wo Ignacego Bykowskiego swym y innych Konsukcessorow swoich Imie-
niem oczewisto, JW. Jozefem Wincentym dwoch Imion Bratem Lisa-
rzem Polnym Wo Xięstwa Litewskiego Powodem przez W Tadeusza Ko-
zyńskiego umocowanego JO Xięcia Imso Adamem Czetwertyńskim
Generałem Lem Podolskich Pozwanym przez Wo Antoniego Dmuchow-
skiego. Sąd Główny Trybunału Kor Lubelsk. ponieważ Ple Exekutor
JO Xięcia Hieronima Sanguszka z Terminu wypuszczał przeto
tegoż JO Xcia Sanguszkę tymczasem do Terminu uwalnia, y Exe-
u JO Xiąże Maxymilian weranieki y WW Kapenkauzenowie
tudzież inni Sukcessorowie między Wo Jana Despeura Sukcesso-
ka woysk Koronnych na Terazniejszym Terminie nie Stawa Się
wednak w Sprawie tey Exekucyi Exekwowany dostatecznie
Sprzeciw, to iest Kondemnatę w Sądzie swoim w Roku Tysiąc Sied-
set Osmdziesiąt Czwartym Dnia Szesnastego Miesiąca Września
na tychże

na tychże Sukcesorach Despeurowskich obszymana była się okazu
mogło Sąd przychylaiąc się do Konstytucyi Tysiąc siedmset Siedmdz
ząt szostego Roku iedną Kondemnatę w sprawach pokomissyynych
za Dostatkiem Konwinkcyą stanowiącą, niezważaiąc na niestaw
nie bytność Sukcessorow Despeurowskich sprawę wymowadzeii na
kazuie a w wprowadzeniu, Pozwu swoim to iest Sprow Bykowskich
p JO Xcia Antoniego Czetwertynskiego Stawstę Woyskowskiego
y Sprow z między JO Xcią z Kapinkauzenow Czetwertynską spt
Odzonych, mianuiąc we Franciszka y Ottolię z Kapenkauzenow Szu
mowskich Stanisława wypochlich Matzunkow, tudzież we Jozefa y
olinę z Kapinkauzenow Matkowskich, nawstalek w. Jozefo Stan
ską Sielechiego y Jozefa Roberta Podkomorzyow Garnawę Kapenk
zenow o Kary za wzruszenie Debretow manowanie Trybunalskiego Kow
go Lubelt. pokommissyynego w Roku Tysiąc siedmset Osmdziesiątym Dnia Trzynast
wrzesnia, między Sukcessorami Bykowskich z iedney a Sukcessorami Despeurowskiem
drugiey stron Zapadłego utwierdzone Aktem Ziazdowym z mocy tegoż Debretu n
mienyt. memmy uczynienie Ludowyc onym tak w Złożeniu nad Przysięgą Dokum
tow wszelkich, substancyą niegdy W: Katarzyny z Bykowskich w Ostatnim Mat
stwie Despeurowey obrasmaiących, iakoteż wprowadzeniu tychże Dokumentow, Z
płacenie Rzeczy rzeczyt. y Klynotow oraz Summ takowe się podług Dokum
należeć okazą, nawstalek wskazanie im za niestuszne urzędow Ziazdowych
manifestami opisywanie, a zaś z strony JW. Jozefa Ormentego Grafa Pu
ra Pisarza Sobrego W X Lit. po Sprow Bykowskich, o tychże tenc tak z Akt Z
zdowego mocą wrad Grodz Lubl. odzwanych wigilek w Dzien Mianowicie
S. Bartłomieia Apostoła to iest Dnia Dwudziestego Szostego Sierpnia wtoro
Leżącym Tysiąc siedmset Osmdziesiąt Pierwszym na Gronie Dobr we Sokuszynu
Zamanie Zwanych Odprawionego, iakoteż Skapowanie Swrzer mocą Aktu
Kontraktowem Dubieńskiem z mocy tegoż Aktu nastąpionego, mianuiąc Fran
wszelkich mogących y wątpliwych Zaszłe a z tąd Sprow Bykowskich
my Trzydziestą Tysięcy Złt. na mocy tegoż Dzierżawy przez we Mariannę
skie Antoniego y Stanisława Sprow Zielińskich z wymowadzeniem Swoiem
Czwartego Kapnia od we Mikołaia y Marianny z Jędrzeiowskich Szczyńskich
wymowadzoney, na Osoby niegdy we: Jana Despeura Pułkownika wojsk Kor
y Katarzyny Bykowskiey Matki teraźniejszey Aktem Grodz Lubl. we wtorek
Swięcie S. Bartłomieia Apostoła Tysiąc siedmset Dziesiątego Pt. pod Zakładem
dziesiąt Tysięcy Złt. Pol. na Roborowaney, Zapłacenia żądaiącym, mianowicie
Roznanie mocą tego za mianowaną we: ukaranie y od dalszey Impetracyi we
nie, a zaś po tymże Grodz Lubl. Odzwanych Ziazdowy, za tenże Akta Sentencyą wy
rządzenia bez Ludowego Dokumentu, od JWXX Norbertek we Lubelskim y cet. ante
Skiego summy wyrażony, mocy pozoru tylko Tranzakcyi pozwanych mocą
Zielińską z strony swoiey za Stawaniem we Despeurow Matki teraźniejszey Dob
wyrażonych, być wirtuiących, ukaranie y osobnych za niedotrzymanie Kontrakt
wanie wim wskazanie. Nawstalek z strony tegoż JW. Pułkra po JO Xcia Adamo
czetwertyńskiego Gratia Xcia Sodeb. o zupełnienie w długach wszelkich, mocą Sprow, tak
Jana Baptysty Despeura Pułkownika wojsk Kor. tudzież W. Katarzyny z Bykowskich
już Despeura Matki Dobr we Samowitach do Klucza Kalinchiego należących przeko
wanych z mocy Kontraktu przedażnego Dnia Trzydziestego Października Tysiąc
set Siedmdziesiąt Trzeciego Roku w Wołczynie między JO Xciem niegdy Michałem
nyskim Kamerzem W. W. X. L. z iedney a JW. między Konstantym Ludwikiem
Kalinowem Pisarzem Woł. W. X. L. w mianowanego Pawłem Oyrem z drugiey

Klucz Kalinek y inne spisanego JO X: Adamom Czartoryskiem Gettom Ziemsz
przyzwoite, y tytuł długow wzięli ruszy Srebrnoy Sowo Bykowskich y Depiewskich
do JO Xięcia Czartoryskiego Gotto Lim Sąd smotrowanie a Dobr znatuy wsiey
Mazet Koruchuk, mazr JW Pułkow Cyeś nabytych od teyże matki wy zwolnienie dodz
du swego wydane wszędzie, sprow prawnych obszernie czynionych wystarczaiący
ie się naypierwsze tyrze Sądowstwa Sowo między W: Katarzyny Bykowskiey oftatniego ma
zeństwa Depiewskiey, mko Sowo między Wć Panią Depiewo Pułkownikową wszyth ka
żdych, imieniem WW: Jozefow Stanisł Sielickiemu, oraz Robertem y Jozefem Sob
pomorzyon Sprawę Kapenhauzenow, Franciszkiem y Ottolią z Kapenhauzenow
Trzesniewskim Stow Wysockim, tudzież Jozefem y Karolinie z Kamenkauzenow Mat
kowskim y innym względem uchwalania Wm za wzruszeniu Dekretu Sądu swego d
kommissyinego w Roku Tysiąc siedmset Osmdziesiątym Dnia Czwartego Września
między tymże Sprawami Depiewskiego zienony a Sprawami Bykowskiem z drugiey
Stony nastąpionego, tudzież dalszego, Reguły pomienionego Dekretu uchwalenia
y onego Sądowi ważymania w Sądzie swoim pomienionego, Ponieważ Sądowi swoim
doniesiono iest iż po wypadłey kommissyi od Stanow Rzpltey, do Sądzenia Sprawy
między Sprawami Depiewskiego, a Bykowskiem Zachodzący y otrzymaney na
mieyscu Sprzę w Sądzie swoim ze Stony Sowo Bykowskich na mesprawiaią
cych WW: Kapenkauzenach y innych wtoku Tysiąc siedmset siedmdziesiąt ośmym
Dnia Siodmego Września Kondemnacie Dekret Sądu swego wdk Tysiąc siedmset O
siedmdziesiątym Dnia Czwartego Września, między Sprawami Bykowskiem zienony a
JO: Xięciem Maxymilianem Woroniczem Podkomorzym Nadworzym JKMści zdrugiey Stony
Pozwem Tysiąc siedmset Osmdziesiąt Szostego Roku wprowadzonym Zapisem, Przy
wileiu Królewskiem w mocy swoiey nieporuszonem, Wzmiankowanym Sprawom Depiew
skiego między Manifestow Trzy, Pierwszy Dnia Trzydziestego Kwietnia w Księgach Grod
zkich Dnia Siodmego Czerwca w Księgach Ziemskich Oboch Powiatow Dnia Szostego
Września Roku Tysiąc siedmset Osmdziesiąt Szostego Roku wpisanych, Drugi Dnia
Siodmego Czerwca Tysiąc siedmset Osmdziesiąt Pierwszego Roku, wzaś Dnia Siodmego
Września Roku

Termin Lepi Ziarzu

nyth na Dzien Czternasty Miesiąca Października w R[o]ku wyrazmey[ą]cym Tysiąc
set Dziewięćdziesiąt Dziewięć na Termin zkąd zwoley Debrela Ter[m]
tego Sądu swego Czasowemi przypadaiący wymiarowe, Ktore to Sądy Ter[m]
lub ich Komorniky, czyli Woźny Ziemi lub Woiewodzkie Przyiechali, na mieyscu
nie iednego dnia Dwoch, a Dwoch dni kroć bywaiąmy mieszkaiąc bydz
eden z Sędziow Ziemi lub Woiewodzkich Dwor, czyli Komornikow Ziemi albo Woiewo
tow od Strony Kolwiek strony Powodzkiey bez żadnego odroczenia na Dwor y Sa
mieysce wymienione, za poprzedzaiącym kogo będzie należało Przynależ
tow w. Sawsze się obowiązuiąc Regułę Debrela Sądu swego w Tym Ter[m]
Oznaczonym Dniu Przynależyp wrzenie Zapadłego, ze wszystkim tego kosz
lub vszkodzim, ktorąkolwiek strony Powodzkiey albo Komu y od kogo należeć będzie
lub Oznaczony y nie nalezionego mieszkaiącego albo te sprawę Prawo po
Regułę Debrelem wyżey wymienionym przepisany Tymże Porządkiem
Termin y Czas bez Zamieszczenia odwłoki na Dwor lub Postamen
czyli mieszkanie Strony kolwiek Strony nieprzytomne Pozwy
Kopie albo Exzydem Zadanym tyle razy ile potrzeba wyżiągać będzie wyżiągnie
mienia, Dawszy natenczas mnie Exekutorowi Przyzwoite Pismo Exekucyi
Exekucyi Powodowey natenczas Termin Zadey pod Rygorem wyżey wyrażonym o dzień
Stronie przeciwnie przez Stronę Powodową pod Czasem Exekucyi
zanych Ogłoszenia podlegała będzie wskazał czyli pod Sieszenia Ziemi Trybunał
uwodztwa Dzieciu wydany mowy w Sedlinie

Ignacy Doliciewicz Pisarz Grodzki Lenny
Z Woiewodztwa Brzeskiego na Trybunał Obrany Pisarz.

Correxi Kopeczyński

Regestrum Protocollo Deni Bennet

Dnia [illegible] Roku [illegible] Dekretem [illegible]
Actorum [illegible] Exekucyi [illegible]
Strony z Drugiey Strony Pozwy

Officium Pisarskie Grodzkie Capitis Plocensis ad Oblatorem Mri Ignatij Bzychowski
Secretarij Mosthovitici Prefecti Categoriam Deni Tribunalitij Ter[m] Au
tumnalis inter ptes infrascriptam prolatę et Decretualiter Judicij Tribunalis Ter[m]
Lublinen. authę depromptę Reproducen. ad actitandę actitq; przez wyroko
chwalepił w tenore tali sequitur Originale ejusq; Categoriae con
tenta przez est Relatio.

Actum in Civitate Plocensi Feria 3tia post Festum Sanctissimę Trinitatis
proxima sub Die 17mo Mensis Junij Anno Dni 1703tio

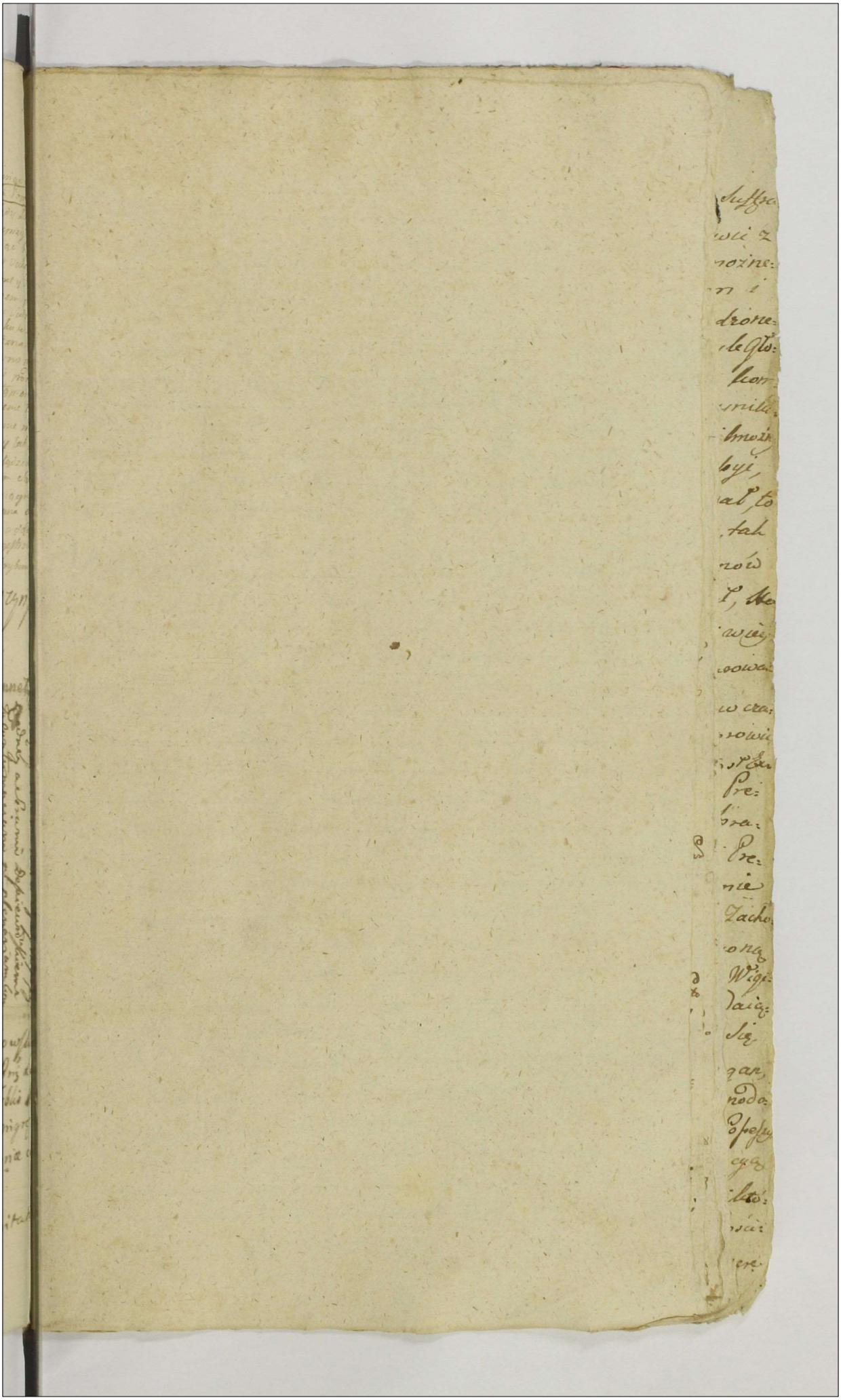

Actum in Fundo Bonor. Borowice Idq in Termino Condescensionis Fra Sexta post Dominicam Cantate proxima Scilicet Die Vigesima Tertia Mensis Maij Anno Dni 1783tio

Coram Mtio Antonio Woznicki Subjudice Tri Plocensi in Praesentia Mior. ac Gnosor. Pancratij Karniewski Dapiferi Supremi Joannis Gadomski Thesaurarida Ciechanoviensis Josephi Lasowski Burgrabij Crens. Plocens. Michaelis Rapacki Alberti Woisław ac Alior. Nlium ad Actum praesens congregato nec non Mtis Rni Glis Providi Martini Piaseczny de Borowice Authi et Jurati Actum praesentem Acclamans et Eius Adstans.

Judicium Suprascriptum Trre Plocens. Subjudicatus Vigore Decreti Judicij Tris Plocens. de Actu Ejus in Plocko Sabbto postridie Fti Sti Francisci Confessoris Scilicet Die Quinta Mensis Octobris Ao Elapso 1782do Inter Illustrissimum et Rdmum Albertum Gadomski Suffraganeum et Primicerum Cathedralem Plocens. Actorem et Indicens. ab Una et Mtos Joannem Tribunum Majorem Plocens. ac Franciscum Castellanidam Supremum Rosciszewskie Cito et Indicens. Pte ab Altera prolati quo mediante pt determinatam Solutionem Summae in Exemptionem Br. praesens Borowice pro Re Illustrissimi Gadomski Suffraganei Plocens. provenientem In Ordine Praetensionum Fundi Condescensio Judicij sui Unius Duorve Absentia non Obstante captato Tempore praevia de Adventu sui tempestive facienda Avisatione Ante tamen Vgam Testi Natalis Sti Joannis Btae Ao praesens Incidens ad Fundum praesens Br. Borowice et Jaskułtowice est designata Eoq Decreto praecommissum est Comportationem Contractus Obligatorum Inventarij Status Eorum Bonorum inter Ptes conscriptor. ac alior. Documentor. demandandi quibus comportatis Solutionem Summar. quae et quantae Cuj et a quo debebunt Injungendi de Desolatione sive Reperatione Auctis vel deperditis Inseminationibus ac alijs quibusvis Ptium Praetensionibus inquirendi Investigandi Statum Br. Revidendi et Eunq Statum modernum cum Antiquo confrontandi Inqui

sitiones

Inquisitiones si opus fuerit expediendi instrumenta talia quibus opus fuerit aquo debebit acipiendi Satisfactionem Omimodam Qui etiam debebit Standam Sententiandi Causam Jdem pro Exigentia Legis Justitiae ac Terminum Actis nihil in actum et Jure volutum relinquendo finaliter Decidendi Dijudicandi ac Moderandi Judiciumque Revolvendi Cujus vel quus Judicij Decisum Partes parere et Judicatum pati sub Pena Banni Jllis in Termino Condecentionis super Parte contravenientes publicandi sand Obstricte alias Ejus Decreto latum in Se assistens ad Bona in Actu contenta condecendit Jurisdictionem suam Jurisdicta prius Pace et Securitate publica per Urbem Sub praecepti Mis In Actu contenti fundavit Ltis ac Jnvestigandam Comparitionem Actamare demandavit quo in Termino Actamationis et quia Jllimo et Rdmo Alberto Jacobo Gadomski Suffraganeo et Primicerio Cathedrali Plocensi Actis et Judicante personaliter Mtro Francisco Caietano Bianchi Castellanida Siepraen Joanne Lucillato relatore Fratribus Jnter Se germanis Rusciszewskie Cls et Judicialiter Coram Judicio Jdem comparent et Secum Judicialiter contenderunt Ltium Controversijs Judicijs Exauditis Teneri Plus condemnare Contradum Obligatum Jnventarium Status Jdem Bona Borowice cum Attinentijs inter Easdem Plus conscripta ac alia quevis Documenta ad Causam Jdem spectantia Judicium in Instanti et quoniam in Satisfactionem Sententiae Judicij sui Condrio Eadem Plus Contractum Obligatum Jnventarium Status Easdem Bona conscripta ac alia Documenta exemplaria Jdem et in Eadem Comparitione persistendo mandato Judicum devenerunt ad Revisionem Status Easdem Bona et Confrontationem Jnventarij conscripti, accessit tandem quoniam Plus ad Revisionem et Confrontationem Status Bonorum comparuerunt et Complanationem sub Gradu Jdem Condrio conscripsere et Manibus suis subscripserunt Ejusq Complanationem Cujus Tenor sequitur talis Jnvocatur Approbationem a Judicio sue Condrio expetunt. Proinde Judicium Postulationi Partium nullas Cathegorias ad dijudicandum Judicium Condrio relictas.

Termin k ziarzu

Januarij Z Wlic

Officium Decreti Ejusdem Publicatum Suscepti recta P

Actum ffolá de

Item

Partium uti licite annuendo hancce Complanationem approbat
et ratificat nihil Ominus Judm Condrle Insistendo Eius Com
planationi per Decrum pstens approbatae decernit Quatenus
Mci Franciscus Castellanidae Supranae et Joannes Pocillator
Raciązienae Fratres Inter Se germani Rosciszewscy Cito Summam
Duor Millium Ducentor Florenor Polo pro Pretensionibus
Fundi ac Obligato Possessione Emicanae pmissa complanatione
compositam in et pro Vga Fti Natis Scti Joannis Bte Ao
pstenae proxime ventura Coram Offo et Actis Crenae Plocenae
sub Poena Banitionis in Casu Contraventionis circa Mani
festationem In Jbicae faciendae publicanda Illmo et Rdmo Alber
to Gadomski Suffraganeo Plocenae acto Solvant et realiter
enumerent Jam vero Illmus et Rdmus Suffraganeus Plocenae
pt Levationem tam Summae Obligato Quam et ad pstens com
positae et adjudicatae In Una Septimana de Bonis Obligato
sub Simili Rigore Poenae Banitionis Coram Eisdem Actis Crenae
Plocenae extendendo condescendat et In Possessionem Mcor
Rosciszewskich dimittat Salva Rumatione ad Mentem
Contractus Obligato Illmo et Rdmo Suffraganeo Plocenae
pcustodita quo vero spectat Cathegoriam distinctam Ejusdem
Illmi et Rdmi Suffraganei Plocenae cum M. Franciscum Rosci
szewski Castellanidam Supranae in Judm suum introdu
ctam quoniam Judicio suo deducitur Eundem Mcum Fran
ciscum Rosciszewski Cito a Mco Josepho Chamski Tribuno
Raciązienae Summam Viginti aureor hungaricato ad Scrum
manuale in Cetlino Die 1ma Julij Ao 1773tio datuatum
mutuo contraxisse Decretisque Officij Crenae Plocenae et pstertim
Ultimario Fra 2da pt Fm Scapularis BVMae pxa Die 22do
Mensis Julij Ao 1782do Inter Eundem M. Chamski ab Una
et pfatum Illmum et Rdmum Suffraganeum Plocenae pt
recessum a Comparitione Ejusdem Mci Rosciszewski subsecuto
Pto ab Altera prolato cum Provisione ab Eadem Summa provenienti
ad Summam Novem Aureor hungaricato reducta tum Poenis

Infrascriptis

Termin [illegible]
[illegible]

Infrascriptis prima Lucta bis Septem Altera Triplici Tertia Duplici
Qualuordecem Marcar Pol pro Re Ejusq Mci Chamski ad
judicatam esse et per Eunq Illmum et Rdmum Suffraganeum
Plocenq emendando Possessionem dictor Br Borowice pro mis
sam Summam Viginti Aureor Hungaricalo Originalem tum
Provisionem et Marcas in unum Jungendo Summam Sexdecim
Aureor hungaricalo ac Octo Flor Pol et Grossor Duodecim
Itiq Pol Efficienq Eiq Mco Chamski Attestante Quiet
tione Coram Actis Crenq Plocenq Fra 2da pr Fm Scti Ba
tholomei Apli pra Scilicet Die 26ta Menq Augusti Anno
Eoq 1782do per Eunq Mcum Chamski In Rem Prelibati
Illmi Suffraganei Plocenq una cum Cessione recognita ex
visse demum per Eunq M Franciscum Rosciszewski Cl
a Pdicto Illmo Suffraganeo Plocenq ad Scriptum manuale
in Borowice Die 2Vma Julij Ao 1768vo Datuatum Sum
mam Centum duor Flor Pol mutuo contraxisse ha
ceq Omnes Summas per Eunq M Franciscum Rosciszewski
Illmo et Rdmo Suffraganeo Plocenq Juelliter pro Re
bus agnovisse proinde Judm Condrle Attentis supraseri
Documentis Statuit quatenus Jeq M Franciscus Rosciszewski
Cl Pactas Summas primam Viginti Aureor Hunga
ricalo Originalem Alteram Sexdecim Aureor Hungaricalo
et Octo Flor ac Gi Duodecim Pol ac provisione et Mar
cis ~~[illegible]~~ reductam Tertiam quoq Centum Duor Flor Pol
pro Eoq Termino Vque Fti Natis Scti Joannis Btie Am
Pdonq Coram Offo et Actis Crenq Plocenq et sub Pena Rigoris Pa
Casa contraventionis circa Maonem in Ibiq facienq ~~[illegible]~~
~~[illegible]~~ ~~publicando~~ extendendo Illmo et Rdmo Suffraganeo Plocenq Salvat
et realiter enumeret ad Ultimum quo refert Seorsivam
Cathegoriam Ejusq Illmi Suffraganei Plocenq cenq Mcum
Joannem Rosciszewski Pocillatorem Raciązienq promotam

Ignacy
z Wł[illegible]

Offici
Exerc
blinen
Lublin
Suscep
zeta [illegible]

Actus
[illegible]

Judm itaq Condrle insistendo Scripto Manuali de Data Ejus in Plocko Die 13tia 7bris Ao Elapso 1782do per Eunce M Joannem Rosciszewski in Rem totius dicti Jlmi Suffraganej Plocenę super Summam Sexaginta Florę Pol dato Statuit Judm Condrle quatenus Jcę M Joannes Rosciszewski Paullator Raciązienę Cito memoratam Summam Sexaginta Florę Pol p Uti per Eunce Cito pro reali agnitam pro Eoę Termino Vgie Hti Nuctis Scti Joannis Btie anni pseng Coram Eisce Actis Crenę Plocenę sub Eoę ~~Amiti~~ Rigore Pene Banitionis In Casu Contraventionis circa Maonem faciencę ~~publice~~ actendo evolvat. Reliquas vero Plium ptensiones ex Obligato Possessione promanancę Judm Condrle cassat et annihilat Decreti pseng Vigore.

Antonius Woznicki Subjudex Trns Plus Plocenę

Offm pseng Crenę Capitl Plocenę ad oblaonem M. Joannis Ladomski Thesaurariae Ciechanovienę Decrum Condnis intrascrum in Bonis interius nominanę inr ptes intra explananę p Judicium Subjudicatus Trre Plocenę plat manuq Ejusdę Judij Subscrio reproducenę ad acticanę Actisq pseng ingrossanę Suscepit in Tenore Sequenę (Inserat) Originale ejusdę Decri circa acta pseng est relict.

In Cro Plocenę Fra 6ta Ipso die Festi S. Antonij de Padva scilicet die 13. tia Mensis Junij Ao Dni 1783tio.

Decretum Condole Inter Illmum
et Rdmum Gadomski Suffra-
ganeum Pwanę et MM.
Rosciszewski In Bnis Boro-
wice protatum.

1783tio

~~51.~~ 197

Między JW: JMci X. Woyciechem Gadomskim Suffraganem i kantorem katedralnym Płockim Dóbr Borowic z przyległościami Zastawnym Possessorem z iedney, a Wielmożnemi JchMść Pany Franciszkiem kasztelanicem Sieprskim i Janem Podczaszym Raciążkim Bracią między Sobą rodzonemi Rościszewskiemi pomienionych Dóbr Borowic z przyległościami Dziedzicami z Drugiey Strony, stanęła pewna komplanacya, względem Pretensyi z Zastawney Possessyi wynikaiących, w ten następuiący Sposob: ponieważ tenże JWielmożny Suffragan Płocki w czasie trwaiącey Zastawney Possessyi, Zasiewy, tak ozimne, jako i jare znacznie aukcyonował, to iest: żyta Zagonów 767. Jarki pułjarków 28. Pszenicy tak ozimney iako i Jarey Zagonów 797. Jęczmienia Zagonów 1002. Owsa pułjarków 354. Prosa Zagonów 41. nadsiał, Stodoły Dworskie, i inne Budownie tak Dworskie, iako i wieyskie, niektóre de novo wystawił, niektóre zaś wyreparowane Poddanych zasiewami i Załogami wspomagał; tudzież w czasie Zamięszania krajowego na ocalenie tychże Dóbr Borowic pieniędzmi opłacaiąc i Furaże wydaiąc nie małą poniosł Expensę; Przeto WW: Rościszewscy Dziedzice wspomnione Pretensye i inne z Possessyi Tychże Dóbr wynikaiące za Sprawiedliwe JW: Suffraganowi Płockiemu przyznaią, i za też Pretensye Summę 2200. Złł Poll postępuią; na którey to Summie gdy JW: Suffragan dla prędszego zaspokojenia, i względu Zachowania przyiaźni przestaie, przeto WW: Rościszewscy przerzeczoną Summę 2200: Złł Poll ninieyszą komplanacyą ugodzoną na Wigilią S: Jana Chrzciciela w Roku teraźnieyszym blisko przypadaiącą JW: Suffraganowi zapłacić przyrzekaią i obowiązuią się. A że Gryka i Rzepnik dotąd nie są odsiane, więc JW: Suffragan, Gryki pułjarków 215 Rzepniku Zagonów 48. odsiać i ugór podorać, ile będzie można obowiązuie się. Inne zaś Pretensye z Possessyi Zastawney wynikaiące Strony Obydwie ninieyszą komplanacyą umarzaią żadney Pretensyi do Siebie niezostawuiąc, a że niektórzy Poddani za Trunki w karczmie są winni; przeto WW: Rościszewscy Dziedzicowie tychże Poddanych do Zaspokojenia adigere

powinni, którą to komplanacyą Strony obydwie we wszystkim do
trzymać, i oney Satysfakcyą uczynić przyrzekaią, i tęż kompla
nacyą do Approbacyi Sądowi Ziazdowemu podaią; Działo się w
Borowicach Dnia 23go Miesiąca Maja Roku Pańskiego 1783go

X Woyciech Jozef Gadomski Kantor Katedralny Suffragan Płocki mpp

Franciszek Kajetan Junosza Rościszewski mpp

Jan Junosza Rościszewski Podczaszy Kaiąc. [illegible]

Jozef Łopowski Burgrabia mpp Grodzki Płocki przytomny Przyiaciel

Jan Gadomski Skarbnikiewicz Ciechanowski przy tym będący

[illegible]

52 198

Wypis z Xiąg Ziemskich
Woiewodztwa Bracławskiego

Roku Tysiąc Siedmset Osmdziesiąt Pierwszego
Miesiąca Marca Dwudziestego Czwartego dnia

Na Otwarciu Xiąg Ziemskich Wau Bracłł. Kadencyi srodo=
postney Prawem Koronnym przepisaney Zwykłym. Osobiscie
Stawiąc się Urz. Michał Korczyński Archiwista Ziemi Bracłł.
tę Xięgę Dekretow w sprawach na Wsie Bracłł. Roku
Tysiąc Siedmset Osmdziesiątego w Przeswietnym Try
bunale Koronnym Lubell. wypadłych dla Zapisania
do Xiąg ninieyszych Ziemi Bracłł. w sposob Oblaty
podał. z ktorey Dekret na Żądanie strony Rekwiru
iącey między stronami niżey w Komparycyi tegoż
dekretu Wyrażonemi Wypadły w tey istocie. Wypis z
Protokułu Dekretowego Trybunału Koron. Lubell. sprawy
Wau Bracłł. Roku Tysiąc Siedmset Osmdziesią
tego Mca Września Trzynastego dnia. Między Wa
Szymonem Podsłł. Winn. Stryiecznym, Romanem
Sędzią Pogranicznym y Komornikiem Bracławskim
Tadeuszem Maiorem Woysk Litewskich. Antonim
Generałem Adjutantem JKMci Ignacym Porucznikiem
w Woysku Raszyiskim Bracia między sobo ro
dzonemi.

rodzonemi Bykowskiemi Powodami y Pozwanemi
WO. Romana Bykowskiego Sędziego Pogrom
nego. y Komor. Bracłł. swym y Braci swych Jm
Oczywisto a JOm Xm. Maxymilianem Woronieckim
komorzym JKMci. pozwanym, y Powodem Oczywis
WW. Salameo. z Mirawskich Kownacką Pod
ną Buską niegdy WO Kazimirza Kownackiego
Podstolego Buskiego Pozostałą Małżonką Wa
Matką, Felixem Martyną Synem y Corką z tymże
Wielmożnym Kownackim spłodzonemi Powo
y Pozwanemi przez WO Felixa Kownackiego
Matki y siostry swych Jmieniem. Oczywisto JW
Zofem Platerem Pisarzem Polnym Litewskim
wanym przez Wielmożnego Będzyńskiego
genta Ziemskiego Drohickiego, Wielmożny
lentym Oreczewskiem pozwanym przez tegoż
Bohdanem Ostrowskim Podkomorzym Wal
Pozwanym przez WO Tadeusza Kopczyńskiego
Regenta Bracłł. Sądem Grodzkim Winnickim
przypozwanym przez WO Bykowskiego Sukc
sorami niegdy WO Jana Bykowskiego Powodami
pozwanemi przez tegoż Wielmożnym Mateusz
Odyńcem, wsi Korzowice Zastawnym Possessorem
wanym, przez WO Wąsowicza, = Sąd Głow

Głowny Trybunalski Koronny Lubelski Luboli=
w sprawie teraz do Sądu swego przychodzącey nie=
ktorzy z Zapozwanych. iako to WW. Kapenhaw
zowie wsądzie swoim swoim niestaią gdy iednak=
sprawa. iako iuz Pokommissyina po otrzymaney
natychze Kondemnacie do Sądu swego przychodzi=
przeto Sąd na mocy Prawa. Roku Tysiąc Siedmset
Siedmdziesiąt Szostego nieuważaiąc na niestanie
Wielmożnych Kapenhauzow sprawę wprowadzaią
Sądzi=a w W. Prowadzeniu rozsądzaiąc Pozwy od Stron
Obydwoch. na wzaiem posiebie wydane sporow praw
nych wysłuchawszy.-- Lubo JO. Maximilian Ko
rybut Woroniecki Podkomorzy JKMci. niegdy JO.
Teressy z Disieurow Xiężny Woronieckiey Syn y
substancyi wszelkiey po niegdy Wm Janie Diesieur
Kapitanie Regimentu. Pieszego Buławy Wielkiey
Koronney a Dziadu swoim. po mimo WW Ignacego
y Jana. Kapenhauzow z Wielk. niegdy Marianny
Kapenhauzowy, drugiey wspomnionego niegdy
Wo Jana. Diesieur Corki spłodzonych Synow=
Sukcessor, tak Dekret Kommomissarski między
niegdy W. Janem Rosciszewskim Łowczym Brzez
skim Kuiawskim ziedney, a niegdy Wm Janem=
Desieur Pułkownikiem JKMci. swym y Sukcessorem
niegdy Wy Katarzyny Bykowskiey Imieniem

Piszącym się

Piszącym się z drugiey strony w Lublinie w Samdzie
Swiętego Wawrzyńca Męczennika, Tysiąc Siedmset
Osmnastego Roku nastąpiony po odstąpieniu
Wo Rościszewskiego Łowczego Kujawskiego
od Substancyi Niegdy Wo Jana Rościszewskiego
Stolnika Bracławskiego Części tegoż Wo Stolni
ka Bracławskiego w dobrach Jakuszyńcach długo
mi Obciążone za podległe posiadania tegoż Mi
gdy Wielmożnego Dessieur uznaiący w Xięgach
Sądu Swego w Czwartek po Swięcie w Niebowzięciu
Nayswiętszey Maryi Panny Roku Tegoż a, Za
Grodzkie Łańcuzywskie w Srodę po Swięcie
fiarowania Nayswiętszey Maryi Panny Roku
Tysiąc Siedmset Dwudziestego Drugiego
przez Oblatę Zapisany iako też Kontrakt
stawny Między tymże Wielmożnym Dessieur
Oberstleutnantem JKMci z iedney a 900mi walen
anem y Teressą z Dessieurow XXtm Koronie
kiemi z drugiey strony o trzecią Części dobr Ja
kuszyniec za Summę Pięć Tysięcy Złł. Pol.
dnia Dwudziestego Siodmego Grudnia, Roku
Tysiąc Siedmset Dwudziestego Czwartego
w Kopaczowcce spisany do Xiąg Grodzkich
Kamienieckich Podolskich w Piątek po Nie
dzieli

Niedzieli Cantate zwaney sposobem Oblaty Podany
y Intromissy dwie — Pierwszą z Strony JOO. Ks.
Waleriana y Teressy z Dessieurow Xiąt Woronie-
ckich. i z mocy Kontraktu Zaslwnego y dopiero wspo-
mnionego, — Powtorną: z Strony samey JO. Xney Teressy
z Dessieurow Woronieckiey, teraznieyszego Powoda
Matki z mocy Praw Jey Służących, do trzeciey Czę-
sci dobr Jakuszyniec wzięte do Xiąg Grodzkich
Winnickich dnia dwudziestego Osmego Czerwca
Roku, Tysiąc Siedmset dwudziestego Piątego y
dnia Pierwszego Kwietnia Roku. Tysiąc Siedm-
set Czterdziestego Trzeciego zapisane..... Wkrotce
potym Manifest Pko Wielmożnemu Ignacemu
Bykowskiemu Pisarzowi Grodzkiemu Trębowel-
skiemu o gwałtowne z dobr Jakuszyniec y Chmie-
lowy wybicie w Piątek. na zwiutrz Dzień po swię-
cie Bożego Ciała Roku. Tysiąc Siedmset Czter-
dziestego Czwartego przez Ur. Jozefa. Rytchni-
ańskiego Imieniem JO Teressy z Dessieurow
Korybutowey Xny Woroniecki do Xiąg
Grodzkich Latyczewskich zaniesiony, y Process
rozliczny nayprzod: w Grodzie Winnickim a-
potym sosądzie swoim o przywrocenie do Dobr
namienionych, wczoray: na Ostatek Dekret Kon-
missyiny na Gronie dobr Wsi Jakuszyniec=

Zarwance

przezwanych dnia Dwudziestego Trzeciego Marca
Roku Tysiąc Siedmset Siedmdziesiątego Szu-
go zaocznie na Sukcessorow Niegdy W. Katarzyny
Bykowski Ostatecznego łoża Dessiewrowy
potomnie zmarłey nastąpiony w xięgach Gr.
Latyczewskich w Sobotę przed Swiętem Swięte-
go Jana Chrzciciela, to iest dnia Dwudziestego Dru-
giego Czerwca, Roku teyoż Oblatowany De-
kret Grodu Kimnickiego Roku Tysiąc Siedmset
Czterdziestego Czwartego dnia Dwudziestego Grudnia
Zapadły, Reindukcyi w dobra Jakuszynce niegdy JO.
Xnie Woronieckiey nieprzyznaiący, Uchyliwszy, Uchy-
liwszy JO. Xcia Woronieckiego teraznieyszego Po-
woda, do Posiadania Części dobr Jakuszyniec wraz
znakazaną od Sukcessorow Bykowskich Kalkula-
cyą, przywracaiący = połdzywszy, Utwierdzenia te-
goż Dekretu, Komissyinego przywrócenia sobie
dobr Jakuszyniec wraz z Kalkulacyą, powrócenia rze-
czy Ruchomych, przy gwałtownym z dobr Wyliciu,
przez Niegdy W. Ignacego Bykowskiego Pisarza
Trembowelskiego zabranych, Ukarania, za poczynio-
ne podtenczas Gwałtowności w Sądzie swoim do-
praszaią; Gdy iednak z strony Sukcessorow Nie-
gdy W. Katarzyny Bykowski pierwszego Nie-
gdy

Niegdy JWo Władysława Lasockiego Kastelana Za-
kroczymskiego powturnego Niegdy JWo Jana Mi-
chała Rosciszewskiego Stolnika Bracł. trzeciego po-
tym Łoża wspomnionego niegdy W. Jana Dessieura
Oberstleytnanta Woysk Koronn. Małżonki bez Potom-
nie zmarłey, sądownie okazano y dowiedziono Jest
Iż Niegdy Wielmożny Jan Michał Rosciszewski Stol-
nik Bracławski Części dobr Jakuszyniec Dziedzic
a zas wspomnioney W. Katarzyny Bykowskiey krzyw-
dzący Mąż, Summy dwie; Pierwszą Piętnascie-
Tysięcy Złł. Połł. za Posag Podniesioną w Grodzie
Wyższogrodzkim. Powturną Pięć tysięcy Złł. przed
Xięgami Grodzkiemi Lubelskiemi zapiszawszy tychże
bespieczeństwo, na dobrach y Summach swoich
ogulnie wszystkich Ostrzegł, a tak, Substancyą
nietylko swoią długami Obciążywszy ale nawet
Żoniną odprzedawszy, Smiercią swoią przerzeczoną
Części Jakuszyniec y dobra Wielkopolskie Żonie swo-
iey w nadgrodę poczynionych na Substancyi Jey po
krzywdzenia, do Posiadania podał... Po ktorego smierci
taż W. Katarzyna Bykowska w posiadaniu dobr
Części Jakuszyniec zostaiąc Interesy Szlubną z
Wielmożnym Janem Dessieur w Latyczowie dnia
Dziesiątego Października Roku Tysiącznego
Siedmsetnego Osmego w Czwartek przed Swiętem
Swiętey

Swiętey Jadwigi Wdowy nayblizszy Roku tegoz Obla-
waną spisała, ktorą Intercyzą Niegdy W. Dessieura, Ty-
siąc Talerow wbitych, przed slubem na Wykupno y Re-
paracyą Dobr Lukomla, Rosciszowa, Mierzeczyna, y Ob-
lik w Płockim, a zaś Jakuszyniec w Bracławskim Wo-
iewodztwach, leżących, dla Wielmożney Katarzyny z Bry-
skich podtenczas Rosciszewski Wdowy, a przyszłey Ma-
ki swoiey Zapłacić, a Wielmożna Rosciszewska Summę
podobną Tysiąc Talerow bitych na dobrach y Summę
ogulnie wszystkich Zapisać, z tym warunkiem, iż wcza-
bezpotomnego Zeyscia Summy te Obydwie Potomku
pierwszego Małżeństwa, Wo Dessieur służyć mogą
na wzaiem Obowiązali się... A po zapisanym wkrotce
to iest w Poniedziałek po Swięcie SS. Trzech Krolow
Rzymskich, Roku tegoż w Grodzie Satyczewskim
zobopolnym Dozywociu, za Zycia Oboyga Małżeństwa
dłuzy rożne Substancyą Niegdy Wielmożnego Ro-
sciszewskiego to iest Części dobr Jakuszyniec, obciąża-
ce za Swiadectwem Kurtow Urzędownych pospłaca-
li... A po ktorych w niektorey Części uspokoionych prze-
rzeczeni Wielmożni Dessieurowie, Summę Dwa-
scie Tysięcy Złł Poln. na Kontrakt Zastawny odobra-

Korzowce

Korzowce spisany, zobopolnie udali... Po nastąpionym
zaś Nieydy Wielmożney z Bykowskich Ostatnie=
go Małżeństwa, Dessicurowy, z tego Swiata zeyściu,
tak Sukcessorowie Jey, iakotez Wielmożny Niedy=
Dessicur z mocy Zapisow nieydy Wielmożney Ka=
tarzynie z Bykowskich Małżące swey przez Nie=
gdy Wielmożnego Rosciszewskiego, pierwszego=
Małżąka zeznanych, iako o tym Intromissye z Stro=
ny Sukcessorow dnia Piętnastego a Wielmożnego=
Dessicur dnia Dwudziestego Miesiąca Kwietnia Roku
Tysiąc Siedmset Osmnastego w Grodzie Winnickim
Zapisane Zaswiadczaią Urzędownie Uwiązali się...
y Lubo Nieydy Wielmożny Dessicur Wielmożnego
Jana Rosciszewskiego o Zapłacenie Summ tak Za=
pisowych iakotez przez siebie zniesionych zapoz=
wał, iednak dla Oswiadczonego, przy Dekrecie Są=
du swego Roku Tysiąc Siedmset Dwudziestego
Czwartego w Wtorek po Swięcie Nawidzenia Nay
Swiętszey Maryi Panny tegoż Wielmożnego Rosci=
szewskiego od Substancyi Wielmożnego Jana Micha=
ła Rosciszewskiego Wuia swego, odstąpienia a przy
powtornym Dekrecie Roku tego w Srzodę, przed
swiętem Swiętego Marcina Biskupa przysięgą

Potwierdzonego

Potwierdzonego„ w Possessy dobr Jakuszyniec do Zgonu
swego z Mocy Dożywocia, od Ur. Katarzyny Bykow-
skiey żony swiey Zapisanego„ Zastawał... Po ktorey
Smierci JOswiecona Teressa z Dessicurow Xiężna Wo-
roniecka, Sukcessorow rzeczoney niegdy Wielmoż-
ney Katarzyny Bykowskiey„ w Dobra Jakuszyni-
ce przez Jtromissyą Urzędowną Uwiązanych do
Grodu Winnickiego o przywrocenie się do posiada-
Części Jakuszyniec przez Sukcessorow Bykow-
skich przerwanego, Roku Tysiąc Siedmset, Czte-
dziestego, Czwartego„ Zapozwała, y tamże Dekret
dnia Trzydziestego Grudnia, Roku tegoż nie-
możności Pretendowania powrocenia się do
dobr Jakuszyniec„ Otrzymała„.. Przeciwko ktore-
mu Dekretowi tak Jasnie Oswieczona Tere-
sa, z Dessicurow Xiężna Woroniecka Matka
iakoteż Jasnie Oswiecony Maxymilian Xią-
że Woroniecki Syn, teraz stawaiący prawny Po-
stępek Wiedli naostatek tenże JO Xiąże Wo-
roniecki Komissyą na Seymie Roku Tysiąc
Siedmset Siedmdziesiąt Trzeciego Zaczęty

Wyiednawszy

wyiednawszy Komissarzow do Dobr Jakuszyniec Zar-
wance nazwanych sprowadził... Ktorzy między
sobą rozroznieni Rospisawszy się Jedni z Strony
Jasnie Oswieconego Woroniecklego sprowadzeni
powrocenia się do posiadania Części Jakuszyniec, dla
Xięcia Woroniecklego przyznali; a zas z Strony Suk-
cessorow Bykowskich, Uproszeni, tychże przy posia-
daniu Utwierdzili... I te Dekreta Kommissyne za
Oczne do rozpoznania iuz pootrzymaney w po-
przedniczym Sądzie swoim Roku Tysiąc Siedm-
set Siedmdziesiąt Osmym od Sukcessorow By-
kowskich na Jasnie Oswieconym Xięciu Woro-
nieckiem kondemnacie teraz przychodzą — Sąd
dowody wyz dotnięte y odwody tudziez Spo-
ry prawne, przezorną Uwagą roztrząsnowszy
poniewaz tak niegdy Wielmozny Jan Desieur Ob-
teleuntant Woysk Koronnych Zadnego innego,
Okrom dożywocia y Zapisow od Zony swoiey,
tudziez długow z Substancyi, niegdy Wielmoz-
nego Rosciszewskiego zniesionych, do posia-
dania Części Jakuszyniec iako Intrommissyą
od niego wtez dobra po Smierci Zony swoiey
wzięta, Zasniadczała, niemiał Prawa — Owszem

Sukcessorow

Sukcessorow Wielmożnego Niegdy Rościszewskiego,
o zapłacenie summ sobie należących zapozywał.
Possessyi zas do żywotnia z Smiercią Jego za=
kończona, żadnego do posiadania Sukcessorom w
stępu dawać niemoże, przeto Sąd Dekret Gro=
dzki Roku Tysiąc Siedmset Czterdzie=
stego Czwartego Utwierdziwszy, a zas dekret
kommissyjny Roku Tysiąc Siedmset Siedm=
dziesiąt Szostego dnia dwudziestego trzeciego
Marca na Groncie dobr Jakuszyniec, zarwań=
ce nazwanych przez Kommissarzow z strony
Jasnie Oświeconego Xcia Woronieckiego
sprowadzonych sporządzony, wraz z Pro=
cessem, co do kategoryi y powodztwa Wielmo=
żnego Bykowskiego uchyliwszy y niemodz
pretendować powrocenia się do posiadania
dobr Jakuszyniec Jasnie Oświeconego Xcia
Woronieckiego uznawszy Sukcessorow niegdy
Wielmożney Katarzyny Bykowskiey Ostatni=
go Małżeństwa Dessiecurowy, przy posiada=
niu dobr Części Jakuszyniec zarwańce nazwa=
nych wieczyście zachowuie, y tymże dziedzi=
two

dziedzictwo Części dobr przerzeczonych w sumach ty=
le razy wspomnioney Wielmożney Katarzyny Ry=
kowskiey do Gruntu przywiązanych na zawsze przy=
sądza nakazuiąc aby Ciż Sukcessorowie Bykowscy
Oczyszczaiąc dobra namienione, Summy, pierwszą
Osm Tysięcy Złł Poln. na Okupno Substancyi W.
Bykowski y Spłacenie długow Wielmożnego Rosci=
szewskiego, u niegdy Wielmożnego Jana Dessieu=
ra Zaciągnioną wraz z prowizyą Summy Kapitał=
ney nieprzenoszącą — Drugą Osm Tysięcy Złł
Poln. przez Intercyzę zapisaną, y z mocy tey ze=
samego Niegdy Wielmożnego Dessieura Sukcesso=
rom należącą, i bez prowizyi Trzecią Dwa tysią=
ce Sześćset Szezdziesiąt Sześć Złł. Groszy dwa=
dzieścia Poln. przez rzeczonego Niegdy Wielmo=
żnego Dessieur Wielmożnemu Nitosławskiemu
za dekretem Ziazdowym Roku Tysiąc Siedm=
set Dwudziestego piątego z długu Rosciszew=
skiego, wypłaconą, wraz z prowizyą Kapitału
nieprzewyższaiącą, do Rąk y Zakwitem Jbtcia
Maxymiliana Woronieckiego, lub od niego Umo=
cowanego, od tąd y nadzień dwudziesty trzeci=
Września

Wrzesnia w Roku teraz Idącym Tysiąc Siedmset=
Osmdziesiątym, przypadaiący przed Xięgami Sądu
swego Woiewodztwa Brauß. pod Winno Wywołania
Wiecznego w przypadku sprzeciwiania się przy Mani=
fescie tamże uczynić się maiącym, Obwołaniu pod=
ległą ieden do Długiego nieodwołuiąc się, zapłacili
y rzetelnie Wyliczyli dawszy natenczas Laite Czter
nastu Grzywien stronie na terminie y pod Ostro=
scią wyżez Wyrażonemi, a Sądowi swemu Połowę
natychmiast, pod Osobną Ostroscią z Regestru=
Ukaranych rosciągnąć się maiącą — Co się zastęże
Summ Innych tak przez Sukcessorow Bykowskich
od Sukcessorow Dessieurowskich z dobr Korzowiec
należących y z Innych przedet wypływaiących, y=
od Sukcessorow Bykowskich dla Sukcessorow
Desieurowskich przychodzących, na wzaiem pre=
tendowanych, w porządku zachowania Onych, y
rozdzielenia tudzież wypełnienia Regułyniscy
przepisaney potrzebne bydz ziachanie Sądow=
Ziemskich lub Urzędow Grodzkich ato na stronę
JOXcia Woronieckiego Podkę JMMD. y WW Kapen
chawzow z Kijowskiego Albo z Zytomirskiego
bądz Owruckiego, niech Krzemienieckiego, czyli

Łuckiego

Łuckiego, bytez Włodzimirskiego choćby Latyczew-
skiego lub Kamienieckiego, Podolo. niechby Bracł.
lubtez Winnickiego, może Lubelskiego, bądźby Nur-
skiego, albotez Nowomieyskiego, lubtez Płockiego
wreście Chełmskiego, daymyto, Drohickiego albo
Mielnickiego, nadto Brańskiego bądźtez Czerni-
chowskiego na Ostatek Nowogrodzkiego a zaś na
stronę Sukcessorow Bykowskich, tychże samych Są-
dow Ziemskich lub Urzędow Grodzkich na Gront-
dobr Wsi Jakuszyniec na dzień dwudziesty siedmy
Listopada, Roku teraźnieyszego przypadaiący
Wynayduie... Ktoreto Sądy Ziemskie lub Jedna
Osoba Sądowa, albo Urzędy Grodzkie, czyli Je-
den Urzędnik Grodzki, na nieprzytomności dwoch
gdzie trzech a iednego gdzie dwoch bynaymniey
niezważaiąc, byle ieden z Sędziow Ziemskich, lub
Urzędnikow Grodzkich albotez Komornik Ziemski
od ktoreykolwiek strony zprowadzony, bez żadnego
odroczenia, ziachawszy za poprzedzaiącym WW Kap-
hauzow y kogo należeć będzie przypozwem pod-
wino Wywołania Wiecznego, stawić się obowiąza-
nych naypierwod: Komportacyą dokumentow Jsto-
te całą substancyi summ y rzeczy ruchomych
tak niegdy Wielmożney Katarzyny Bykowskiey Ostat-
niego

Ostatniego Małżenstwa Dessieurowey iakoteż Niegdy
Wielmożnego Jana Desieura Obiaśniaiących, za poprze
dzaiącą na rzetelność przysięgą przez strony Obydwie=
nakazą, lub nakaże z których komportowanych Summ
wszelkie, tak przez niegdy Wielmożną Katarzynę Z
Bykowskich Rościszewską ostatniego Łoża Des
sieurową w dowim stanie iakoteż Oboie Małżonku
w czasie z sobą nabyte, niemniey summę za szacunek
dobr Korzowiec udaną y ustanowioną przez Stryiow
skich, za środkuiącym onych rozpoznaniem zrachu
y oddzielo, lub zrachuie y oddzieli a oddzielone kto
re przez Niegdy Wielm. Katarzynę Bykowską w do
wim stanie zebrane Jey samey Sukcessorom, które
zaś przez Oboie Małż. nabyte po połowie dla Suk
cessorow Oboygu, które na ostatek przez samego=
niegdy Wielmożnego Jana Dessieur zpłacone, lub
udane okażą się do Sukcessorow onego należeć=
uznaią, lub uzna, zapłacenie tych Summ rozpo
znanych, zrachowanych, y oddzielonych, przez ko
go komu należeć będzie zapłacenie wraz z pro
wizyami, przyzwoitemi, lub potrącenie, nakażą
lub nakaże, processa wszelkie rozeznaią lub ro=
zezna, o dezolacyi lub reparacyi części dobr Jaku=
szyniec za posiadania samego Niegdy Wielmoż
nego Desieur, tudzież Jaśnie Oświeconych Xiąż
ząt

Xiążąt Koronieckich za poprzedzaiącą Inkwizycyą
albo też Indagacyą przysięgłemi, wypytaią się, lub
wypyta, y zadosyć uczynienie iakie komu y od kogo
należeć będzie oznaczą, lub oznaczy, y całą tę
sprawę Prawną sposobem wyżey opisanym a
zaś uczynkową podług Manifestow y terminow
nie nietkniętego y nierozsądzonego niezostawuią
iąc, na odwołanie się upor lub odstąpienie, czyli
niestawienie się ktorey kolwiek strony albo przypozwa
ney opozycyą Manifestow y terminow rozrosnie
nie zdań sądowych, bynamniey niezważaiąc ostate
cznie pomiarkuią, y decydować będą, lub pomiar
kuie, y decydować będzie ktoremu pomiarkowaniu
strony obydwie y przypozwać się maiące, posłusz
nemi bydź, y rozsądzenie znosić maią, albo pod
winą kwolutnia wiecznego na stronie nieposłus
ney przed tamtym Sądem lub Urzędem ziazdowym
tyle razy, ile potrzeba wyciągać będzie rosciąg
nąć się maiącą, Dawszy na ten czas Luite Czter
nastu Grzywien strona stronie na kraiem sobie,
potrącaiąc a Sądowi swemu natychmiast popo
łowie, przez obydwie pod osobną ostrością z

Regestru

z Regestru Ukaranych Ogłuszeniu podległą... Na=
zniesienie zas kondemnaty z strony Sukcessorow
Bykowskich, na Sukcessorach Niegdy z Wielk.
Dessieur w sądzie swim Roku Tysiąc Siedmset
Siedmdziesiątym Osmym Otrzymaney, nakazuie,
Aby ciż Sukcessorowie niegdy Wielk. Dessieur, ieden
do drugiego nieodwołuiąc się Zakład Starościnski
ieden, stronie, na terminie ziazdu, y pod Ostro=
scią Wyżey Wyrażonemi, a Sądowi swemu połowę
natychmiast pod Osobną Wieczniego Wywołania=
winą z Regestru Ukaranych Ogłoszeniu podległą za=
płacili... a co się tycze powodztwa pozostałey y
Sukcessorow niegdy W. Kazimierza Kownackiego
Podsł. Bastę. mko WW. Szymonowi Bykowskie=
mu, Podsł. Bracł. Sukcessorom niegdy W.o Ma=
cieja Bykowskiego, y Innym z mocy prawa krwi
y następstwa względem Wydzielenia rowney Czę=
sci w dobrach Wszelakich tak ruchomych iako y
nieruchomych po niegdy WW. Marcinie, Kata=
rzynie z Nieciszewskich Małż. Bykowskich ia=
ko y po bezpotomnym Zeyściu niegdy WW. Ka=
tarzyny z Bykowskich w Ostatnim Małżeń=
stwie

Małżeństwie z Desiderowy na siebie, wraz przy Jmcy
wspołnastępcach spadłey y należącey oraz powrócenia
onych z branym zbranym prowentem niemniey Uchyle-
nia wszelkich uciążliwie zapadłych dekretow y Jnsty-
zyskanego processu — Na wzaiem zaś przypowiadanie
się WW Bykowskich o ustąpienie z dobr Części Zar=
wanice nieprawnie posiadaney, y żadney pretensyi, ia-
ko iuż po spłaceniu y zupełnym zaspokoieniu nie
podległych, lub ieżeliby się co na wyposażenie nie
dopłaconych summ pokazało, o podniesienie onych
zprowizyą wrocenie zas dobr z kalkulacyą — Spa-
row stron wysłuchawszy a zawiesiwszy ważności
tak całey sprawy iakoteż dekretow wszelkich y=
processow potrzebny bydź ziazd sądow ziemskich
lub ich komornikow albo urzędow grodzkich a to
na stronę pozostałey y sukcessorow niegdy WW
Kazimirza Kownackiego P.B. Kijowskiego albo Ży-
tomirskiego, bądź Owruckiego, niech Krzemieniec=
kiego, czyli Łuckiego byteż Włodzimirskiego,=
choćby Latyczowskiego, lub Kamienieckiego, Podolo,
niechby Bracło, lub też Winnickiego, może Subel=
skiego, wreszcie Chełmskiego, daymyło Drohic=
kiego, albo mielnickiego, nadto Branskiego, bądź
Nurskiego, czyli Nowomieyskiego, choćteż Płoc=
kiego niechby Czerniechowskiego na ostatek No-
wogrodzkiego

Nowogrodzkiego — A zas na Strone WW. Bykowskich
tychze samych Sądow Ziemskich lub Urzędow Grodz.
na gront dobr Wsi Jakuszyniec na dzien tenze Dwu-
dziesty siodmy listopada Roku teraznieyszego przy-
paść maiący, wynayduie, ktore to sądy Ziemskie lub
iedna Osoba Sądowa albo Urzędy Grodz. czyli ieden
Urzędnik Grodz. na nieprzytomność dwoch, gdzie=
trzech, a iednego gdzie dwoch bynaymniey niezważa=
iąc byle ieden z Sędziow Ziemsk. albo Urzędnikow Grodz.
lubtez Komorne Ziemsk. Od ktorey kowich strony zpro=
wadzony bez żadnego odroczenia ziachawszy nay=
przod zaprzedzaiącym przez strony Oydzie=
kogo należeć będzie, pod kino wywołania wiecz=
nego stawić się maiących, przypozwem, kompor=
tacyą dokumentow Masse Ogulnych Substancyi,
ruchomych, iako y nieruchomych, po smierci WW.
Janusza y Konstancyi z Kuszlencow Bykowskich
Małż; tudziez Marcina y Katarzyny z Niecieszew=
skich Bykowskich Małż, nakoniec W. Katarzyny z
Bykowskich w Ostatnim Małzenstwie Dessien=
rowy Okazuiących y dowodzących przez kogo na=
leżeć będzie, zachowuiąc stopnie komportacyi oraz
za srodkuiącym zaprzysiężeniem, uczynić nakazą
lub nakaze z ktorych komportowanych, rozwiąza=
iąc zawieszenie przez Sąd swoy uczynione, prawa
wszelkie za iakiemi do wspomnionych wgorze wy=
rażonych substancyi, strony zbliżkuiąc się nie
mniey powodztwo y przepowiadanie się wgorze=
wyrażone za srodkuiącym roztrząsnieniem wszy=
stkich tranzakcyi dekretow y processow rozeznaią
y rezolwować będą, lub rozezna y rezolwować
będzie

będzie po którym wyrzekowaniu ustanowiwszy Massę
wszelakich substancyi Ogólną y O summach wsze
lakich, wnioskach y deportatach wywiedziawszy się y do
Massy Generalney Substancyi przyłączywszy iaka ko=
mu część z prawa natury lub nabytego należy przysą
dzą, lub przysądzi, wydzielą, lub wydzieli, czyli satys
fakcyą iaka, komu, y od kogo należeć będzie wynay
dą, lub wynaydzie, y zaspokoić nakażą, lub nakaże, ka
kulacyi z części nad należytość trzymanych wysłuchaią
lub wysłucha, y komu należeć będzie przysądzą y podzie
lą, lub przysądzi y podzieli. Długi zrachuią lub zra=
chuią, y one proporcyonalnie do każdey strony Appli=
kowaną będą lub będzie orzeczach Ruchomych kleynotach
srebrach y Innych Ruchomościach, pomiędzy WW. Fabia=
anie y Joannie z Bykowskich Kownackich Małż, pozo=
stałych y Stante minorennitate Sukcessorow Onychże za=
branych Inwestygować będą, lub będzie powrócenie Onych
wraz z nadgrodzeniem Użytku lub zatraconych, y zepsutych
zapłacenie, od kogo się należeć pokaże, wskażą lub wskaże
dekreta wszelkie y processa rozeznaią sprawiedliwie Ut=
wierdzą przeciwne y nielegalne zniszczą lub zniszczy=
przysięgi gdzie potrzeba okażą się nakażą lub nakaże:
y całą tę sprawę inkwizycyi gdzie potrzeba pozwalaiąc:
podług Manifestow, y Terminow, dokumentow y dowo=
dow, stron, nic nie tkniętego nie zostawiwszy, nieuważaiąc
na Oppozycyą Manifestow y terminow Czynić się y wynisi
mogących Upor stron lub Odstąpienie, Czyli niestawienie
się ktorey kolwiek strony, Albo przypozwaney rozroz
nienie

rozrożnienie zdan sądowych bez dopuszczenia Rusze
nia rozsądzać y decydować będą lub roz=
sądzić y decydować będzie, któremu po mia
nowaniu strony Obydwie y przypozwane po
słusznemi bydź, y rozsądzenie znosić maią;
ale pod Ultimę Wywołania Wiecznego na
stronie sprzeciwiaiącey się przed tymże
Sądem albo Urzędem ziazdowym, tyle razy=
ile potrzeba wyciągać będzie Ogłoszeni
podległą... Co się zaś tycze dobr Wielko=
polskich rozpoznania, y rozeznania, Praw
wolne czynienie W. Bykowskiemu y Innym
Sukcessorom Katarzyny Bykowskiey Ultimo
Dessicurowey, z kim przynależeć będzie =
Sąd Ostrzega... Uteyo Dekretu per Oblatam
podanego podpisy Rąk JWW Marszałka y
Deputatów temi wyrażone słowy... Sawe
ry z Werbna Rydziński Chołd. Gr. Orderu
Jo Stanisława Kawaler TKP mpp Konstanty
Janikowski Deputat Łęczycki pod ten czas =
Marszałek mpp Konstanty na Jankowie Janko
ski

Jankowie Jankowski Sędzia Deputat z Woiew. Sand.
Jan Zalewski Pisarz Ziem. Zytomir. z Woiew. Kijow. na
Trybunał Kor. Sędzia Deputat, Marcin Fra-
kowski Sędzia Ziem. Wiskie. z tey ze Ziemi Ktore
Mazow. na T.K.D. mpp Jan Bogatko Stoł. Pow.
Muzow. Pod. Nad. JKMci z Woiew. Ruskiego z Ziemi Inflant.
na T.K.D. mpp Ignacy Bogatko Stoł. Winn. z Woiew.
Bracł. Sędzia Deputat, Franciszek Janiszewski
Pisarz Ziem. y Deputat Czerniechowski... Ktory t
dekret iak się w sobie ma tak co do słowa teraźni-
szey stronie rekwiruiącey pod Pieczęcią Ziem. W
Bracł. Jest Wydany Pisany w Winnicy

Correxi Pilawski
mpp

Czytałem z Protokułem Błotnicki

Między Sukcessorami Hetmańskiemi a Sukcessorami Dessiewowskiemi Trybunalskiego Głównego Lubelskiego Dobrze tu

Oblata.

d. 24 Mai 1780 Hto

w Ziemi Bracł.

Offm Ipsens Cren Capit. Plocen ad Oblationem M. Ignatij Bykowskij Exercitus Moschovitici Praefecti Decretum Tribunalis Rnis Lublinen inr Prtes infra explanand prolatum ad actaq Trria Bracławiensia per Oblatam porrect ac ex Ejusd Actis authe deprompt reproducen ad acticand actisq Ipsen ingrossand suscepit in tenore sequen (inseratur) Originale Ejusd Decrit circa Acta Ipsen est relict. (sive Extractus

In Cro Plocen Feria 3tia post Fm S.S. et Individuae Trinitatis proxima scilicet Die 17ma Mensis Junij Anno Domini 1783tio.

Officium praesens Terrae Plocensis Camerariatus Infrascriptum Instituendo Decreto Condrali Judicatus Terrae Plocensis Infundo Bonum Leszczyno Alium ac alijs modo potioritatis Inter Successores Obm Lucae Malewski Judicis Terrae Plocensis et ejus Creditores prolati in ordine exdivisionis Sortium Creditoribus applicatarum Condescensionem ad Bona Leszczyno Alium Wyszyno et Lypowiec GG Camerariorum Terrarum Plocensis ~~Assignat~~ Capitulo tempore Assignanti pro expedienda eadem Condescensione die vigesima prima Mensis Julij Anno Currenti se condescensuram declarat et de subsequenda eadem Officij sui condescensione tempestive Partes in hocce Decreto intrantes obdestinat

Datum in Plocko die 23 Junij 1783

Petrus Rudowski C.W.

Officium praesens Terrae Capituli Plocensis ad oblationem Gsi Simeonis Wornicki Avisationem infrascriptam pro Termino Condnis ad Fundum Bonum Leszczyno et aliorum pro Decretum Condrle potioritatis in Fundo praedicto Bonum Leszczyno et aliorum inter Creditores ad Substantiam Obm M. Lucae Malewski Judicis Terrae Plocensis pro Judicatu Terrae Plocensis ~~prolatis~~ in ordine exdivisionis Bonorum Creditoribus demandatae prolatum pro Officium Cammerale Terrae Plocensis factam manuque Ejusdem Officij subscriptam reproducens ad acticandum Actisque praesens ingrossandum susceptum in Tenore sequens (Inserat) Originale Ejusdem Avisationis circa Acta praesens est relictum.

In Cro Plocensi Fra Sexta post Festum Nativitatis Sancti Joannis Baptistae proxima scilicet die 27ma mensis Junij Anno Domini 1783tio.

Latrzymo

54 211

Actum in Fundo Bonorum Kolaynska Jasine Jurâ Secundâ post Dominicam Rogationum proximâ Subiect Die Vigesimâ Sextâ Mensis Maij Anno Domini 1789 In Presentia Dñi Felicis Lukowski Thomæ Kowalewski Burgrabiorum Castrens Pluens Casimiri Surzynski Stanislaj Kruszewski Ignatij Lukowski Joannis Czarnomski Gubernatis Kruszewski ac Aliis plurimis Nobilium ad actum presentem Congregatis tum M.D.D. Thomæ Krzyszewicz de Kolaynie Authore et Juratis Actum presentem Acclamare et Ejus Adstantes

Officium visa scriptum Burgrabi Castri Pluens Condescensionali et Decreti in Judicio Castrens Pluens Jurâ Secundâ post Dominicam Oculi Quadrum prædicti Dñi 24to Mensis Martij 1789 Ad Currentes Inter DD Mathæum Ignatzki et Hedvigim Kolaynska Conjugem Actricem Una et Dñm Petrum Kruszewski et Catharinam Kolaynska Actum Kowalewski et Magdalenam Kolaynska Conjugem Reos Ple ab altera tam que Mediante Condescensio in Fundo presentium DD Kolaynska Judicij Cui aut Suo Mathiæ Karczewski et Christophori Zielinski Burgrabiorum Castrens Pluens Capitalis tempore facta Temporis Assignatione Concessionis Advocata Cui Judicium Aut Officium Burgrabi unius absentia non obstante mutua Partium Sumpta Conductis de Condescensum de Adimplione fundus Appropriatione Eorum Violentiis Damnis Injurijs Viginus Investigandi Inquisitionis Juratorias Expedendi Calculum et Agnitionis Adimplitis Debebatur Emigrandi bonificationem quarumpterumdecumque Satisfactionem Omnimodam Cui quid Ague Competierit petendam adinvenirendi Partes in Hoc et Singulis pluribus Nihil voluntatum et Irresolutum relinquendo Sententiam Contenta Trinæ et Documenta Sue Manuum Plenius Audiendo Dijudicandi et Pleniundi, data est potestas Cujus Judicij Condita Decisiori Partes ut parerent et Acquiescerent, Sub Pena Banitionis est demandatum. Pro Quo Termino Condescensionis Partes quas Voluerint et Negotium Proposuit et Adstant est Quorumnisum Edictali ad Comparendum Sunt obstridi Eoas Decreto premissa Judicio more Eloquente ad Bona ut Actu Expressa Juda per literas missibiles de Adventu Suj tempestive Assignationes Determinatas Dij Indicium Termino Condescendi, Judicio dictionem Suam Officium per Verum Adstantes Mutua quantocito Partes pare et Secundate publica Actibus Juridicis Congrua Fundum, Qua Fundate Ple ad Suj presentiam Inscribendam Comparationem petito Mutuo Audiamare injunxit Quo in Trino Actionatione Partibus et quies Dñi Mathæ Ignatzki et Hedvigis Kolaynska Conjugibus actoribus et Actibus per Mandatum Suæ et Curtis Suæ nne petij et D. Adamo Kowalewski et Magdalena Kolaynska Juratum Conjugibus Petro Kruszewski et Catharina de Kolaynskie Conjugibus Citis Judicium et actoribus actis Actibus per Mandatos Suos et Consortum, Suas Omnibus petij Officium Presens Curiæ insistendo Dando Commissa Actionis Eorum quos Voluerint Negotium Causæ presens Signatum, Jenere Partes Utraq Ejus Dando Subscripsere Ad Judicium insistendi Mandat et Quorum Supra scripte Ple Copiam Adjunctum Suas Literas Dñi Ignatzky Conjugi Suæ Kowalewski et Kruszewski Conjugi pro Citandis Juratis Satis Dñi Valentini Kolaynski et Mariannæ Krupiewska Actricis Matris Negotia per Dñm Ludovicum Krupiewski Consignato et per Officium Suum Subscripti Specificate Contentum Adjunctum Comunicatum per DD Kowalewski et Kruszewski Conjugatos Solutione Summas Decimarum Negotia Dñi Ignatzki Curatus in Litis Expensas Judicium Vindicationem Summas Debitoriarum Citis Comunicatum per Actum Conjugatos ac quatus Edictalis ne Juratos Suas cum Adjunctis ac Confectionem Curatis Labor Trinæ Secundæ post Dñm Cantate Ad Currentes Jam quoque Dñi Kruszewsky et Kowalewsky Conjugi Coram Ejus Dñi Ignatzki et Edictalium Documento Super Actores Citis Accumulatos Manifestationem Mobilium ac Juratorum Dispositionum Solutione Summas Decimarum Pœna Ipsis Indebite Vera quam Allegatas Violentias Injungendas Locationis Summa pro Dñi Apulensis Ejus Dñi Ignatzki Subdito Decimato pro Pista hanc Jenæ et Ad Utraq Ad Bona Kolaynska Jasine pro Trinæ Juratis Condescensionis more Pluens Comparatus Suo in Officio Curiæ Regnum, et ad mentem Edictalium Trinæ Adjudicationis Compantionem Juratorum Inscripserunt Primo Satisfactio Ejus Decimæ hasce Ple Officium Curiæ adjudicandi Partibus ejus Causa presens Expensis mandat in Experimento Primæ Trinæ Adjudicationis Adjudicatis Ptibus in Causa presens quæque Judicium Dñi Adjudicatis Trinæ Expressis Ad Utraq Ple Judicium primum cum Negotio Suo, quod Officium Curiæ non est dubium bet Jn Procedione Signis Utraq Ple Judicium cum Negotio Suo, quod Officium Curiæ non est dubium Resolvendum Potestas presens ad Officium Curiæ hasce Ple cum Causa Suæ in Adjudicatis Juratorum Actionatis pro Judicij Curiæ Pluens prius Expressis ab hinc in Curiæ Pluens Celebrandis cum toto effectu mittatis pro Judicij Curiæ Pluens prius Expressis ab hinc in Curiæ Pluens Celebrandis cum toto effectu mittatis Juratandas Conservandas Ejus Ptibus Premissis Juratis Sine Ulla Actione in Ejus Judicij Comparendi Partium Porcumpetentium in Causa vera Principali in Termino Decreti Presentis Expressata Ptibus Officium Curiæ Actum Porcumpetentium.

In Cro Plocen. Tra 2da Intra Octavas Festi Ssmi Corporis Mti Dni videlicet In Vigilia Festi Nattis Sancti Joannis Baptae die Autem 23tia mensis Junij Anno Eiusq 1783tio

Decretum Condlewiensi
do Bor. Kulczynko per Ssm.
Burgrle Inter S.S. Igorzelskie
Koziewieskie et Kowalewskie

Latum

1783

55

213

Actum in Fundo Bñor Nigrorum et Nego
tii Feria Secunda post Dnicam Ydlarc Quadra
gesimalem proxima scilicet die 31. Martii
Martii anno presenti 1783.

Coram Spō Petro Rudowski Camerario Dñi Plocens in presentia Spūrum
Antonii Borowski Burgrabii Castren Plocens Laud Dzierzowski et aliorum plurium
non Nobilium ad Actum presens congregatorum tenu mihi Rñi Prothonotario Providi Reti
Ordinowski de Zolszno Actorii et Juratis Actum presens acclamante et Eid adstante
Judicium Terre Plocens Camerariatus supradictum insistendo Decreto Judiciis Ter
restris Plocens Jn scriptis Fra Feria post Dnicam Exaudi proxima scilicet die decem
da mensis Junii Anno Dni 1778. Inter Spūres Lunegundim Suska Spi Antonij
Suierkowski et mariannam Brudnicka Spi Antonii Lizowski comites ac Conum
antes Actr abuna et Spūres Albertum Saski, et Justinam de Zglenicki olim Spi
Stanislai suski Tolicham Consortem Viduam matronam, et Evam Turska Filiam
minorennem Rei ab Altera parte lata quo mediante necessaria esse Conde
scensio Judicij sui Camerariatus ad Fundum Bonor presens Captato tempo
re facta tempestiva assistione conducendi, et Condescensi est adinventa
ut quoj Judicium suum Computationum Documentor universalium Subtan
tiam ob Spm mariannam de Biallobrzeskie primi olim Spūri Joannis Brudnic
ki secundi ex post voli ob Spi Alberti Suski Consortis modernor Actr et Rei natij et
aviti Dominorum enucleany mercia Computationis Generatoria demandet onera li
quidat Inventarijs Orenbus massam substantiale Bialtor Russicalem constituent, quatenus
stitute Dotem Competentem cognitis gravaminis debitis quae et quanta aij et aquo
competent assignet solutionem demandet cuj debebitur decernat satisfactionem
omnimodam à quo Interceat prestando denteri et Partesq in Omnibus et singulis
pretensionibus nihil intactum et irresolutum relinquendo pro Exigentia legis
Justitiae Terminor ac Documentor finaliter decidat dissidiet ac moderetur est pre
scriptum utj Judicij sui decisionis Partes parerent et acquiescent, ac Judicatum
petiant sub Pena banitionis Illo in termino Condescensionis super Parte contravenien
publicanda sententiatum pro Eadq Condescensionis Termino Partibus quo voluerint negotium
unj presens Causa proponent adultandi est unusquam adultatorum ut subjugorum quo
supra comparerent et Judicatum petiantur sunt obstricti ad ea Jtaq Judex De
creto et officiosa Partes Actr negotiatione facta tempestiva de adcontra sui assistentia
ad Fundum in Acta contentor Bonor condescendit in Libertatq Jurisdictionem suam Judi
cialem praefato dicta prius pace et Securitate publica Actibus Judiciis congruis
pro rerum in Acta exponi mandavit Qua fundata Partes ut suum Locum com
parerent Judicio acclamare injunxit ad cujus mihi Acclamationem Partibus et
quid Spūs Antonio Lizowski et mariannam Brudnicka Conjugibus Actr et quia Consensit
in Actis maritus personaliter Spūs Antonius Suierkowski et uxoratus sua
ibid Conjugibus Actr per Suum Antonium Lizowski et Spūm Petrum Rudzinowski et Justi
nam de Zglenicki primi ob Spi Stanislai Suski secundi adpresens voli Juricon
sigibus victrico et multo miserabile et Evam minorennibus Suskiis Prigizno et Prin
gno Filio et Filia Actr studiosis per Eundq Rum Petrum Rudzinowski suum constitutis et
minorennium Prigizni et Prigizni suor nomine personaliter Spūrum Franciscum Patru
alberto et Andrea Filiastris Przeczyneliis Judicium per Eosdq Spūm Franciscum et Al
bertum Przyneliis suos, et Spi tenoris Filiastri et Fratris sui nominibus perso
naliter. Coram Judicio suo condescendentialis comparentibus et eorum Judiciale

ter Compa

controversiarum Quarum Partium controversiis finem in Judicium productis Exaudi
tis Judicium accingendo ac Regula Decreti exigua presens fundata Jurisdictio teneri
Partes satisfacere eius Decreto in puncto concessae adiutationis quos voluerint et ne
golium causae presens proposuerit Pds instanti mandat et quoniam Pres Sacri Ordinis
et Ligowsky Congos Pres Petrum Koziemoskie et Justinam Zylenicka primi ad Pros
Francisci Suski Secundi ad presens voti inimicum Congos Victricum et matrimoni
chalem et Evam minorennes Suskie pro Solutione Dotis de Bonis Paternis et Ma
ternis Avi concernens pro termino presens Condescendionis Pds in part mutatum Pres Ko
sciowskie statutum adiutantes adiutati quos compariuerunt et compartionem sui fieri
pierunt alteri vero sine quavis contra gotmeris citati per se citatione de per Judicium
presens Judicium affectant Pro satisfactione in premissis sententiae Judicij sui Se
cretaria Partibus experiri mandat in Experimento Judicium ulterius regulam ejusdem
Decreti exequendo ad Computationem Documentorum causam presens Exmentium Par
tes originaliter suum Agentis stringit Liquid vero Pars citt et adiutata Documenta
eandem causam presens enucleantia supra exarata Jam vero Pars Actr binas tantum
modo mentionis de vindicatione Dotis sue cum Partium citt facta comporta
runt haec quos, utrius Partes super realem Documentorum suorum computationem a
Juramentum mentis legis per se praestandi trahunt igitur admissi Partibus actis Pro
tibus ad hoc Juramentum adjuvantis statuit Judicium. Quatenus comparentes
in Eam Juramenti Rotham Pria Omnia Documenta causam presens exmentia
suo in Judicio realiter comportarunt et nihil Pars in praejudicium alterius Par
tis elicuit Deo et Sanctae Jllae Fri Passione ita ipsos in premissis adjuvante
Pribus addhibet Mlis Judicialis ad pronuntiandi hanc Juramenti Rothae mi
in instanti Praestiterunt hoc Juramentum Partes et quid Pres Antonius
Ligowskie Actr suo Curtis et Pros Swiatkowicki conjun nomine Pres quos Petrus
Koziemskie suo Consortis et Privigni ac Privignae suum nomine Donij Pres Alberti
Suskie suo pro interesse in causa Judicij sui et attendentia partis adversae observata
omni praestandi Juramenti solennitate Rothae supra scripta per Judicium ejus de
prompta et per illum promulgata, Pro attento Juramento Judicium Partibus citt Ac
ab ulteriori Computatione Documentorum libens pronuntiatis causam ulterius prosequi
Jubet in Prosecutione ulterioribus earundem Partium controversijs suum in Judicium Indu
ctis Exaudiri quoniam ad tenorem totiens scripta Decreti exigua presens peragitur
actus constitutio massae substantiae Paternae et maternae exigua Dos per Actr praetendi
tur per Judicium suum fusiende Inuabit ex Documentis quos per Partes presens Jura
menta computatis pulpabiliter Judicio suo liquet Quondam Nobilem Martinum Bi
Biattoskurskie Sotitium Bonorum presens Mysznow Myszki Haeredem binabum pri
mo cum Pra Sophia Plonyszka Magdalenam Virginem adultam sterilem Dj enarrante
Donatione autentica coram Actis Castrens Plocens Feria Tertia post Festum Visitationis Be
atissimae Virginis MARIAE anno Dni 1753do Pr eandem Pram Magdalenam Biattoskurskie
virginem adultam ad Martini Filium ex ad Pra Sophia Plonyszka progenitum in
ter Pros Alberti Suskie et Mariannae Biattoskurskie ejus Sponsi ex Martini Biatt
ex Pra Sophia Popowska progenitis super dotem Bonorum Mysznow Myszkiewicz
gnita in Secundo vero thoro cum Pra Sophia Popowska dotis Bonorum Pagorskie in
Terra Dobrinens consistens haereditate mariannam binubam primo Pri Joannis Bi
Onicki Secundo Pri Alberti Suskie et margarettam Pri Pauli Krzesinskie Castr
obloquente tam eadem supra Exarata Donatione quam Alberti similiter coram
Actis Castrens Plocens Feria Sexta post Festum Sanctorum Viti et Modesti mart
rum sub die 17. mensis Junii 1774to anno per Priscam margarethae
Biattoskurskie ad Martini filiam ex olim Pra Sophia Popowska progenitam

olim

obs vero Sti Pauli Rzeszotarski Relictam Consortem Viduam in Rom Sti Stanislai
Suski ob Alberti Filij ex ob Stä marianna Biattos kurska progeniti Sororinij
sui super Sortem in Bonis Pagnotki Brodki sibi tacta proveraste Magdalena
in Primo thoro procreatam Primam filiam explanante Testimonio ex li
bris metricis Baptizatorum die vigesima Quinta Junii 1752do Anno in Dom
Plebanali Cunnien datuato manu Rndi Joannis Cyrinski Parochi Curoi
ens propria subscripti die vigesima martij 1700 Anno natam in Anno
1752do per superiorem Donationem sortis Bonorum myszewo myszki Joannem
Joannem Conerens Pat Alberti Suski et marianne Biattoskurska conjugibus Locum
et sororii sui Abrahamsse Sterilibuski fatis, qua virginem adultam decessisse
Ipse vero marianne Biattoskurska in Primo thoro cum ob Sto Joanne Brudnicki
mariannam Sti Antonij Ligarski Consortem acta in altero vero connubio cum
ob Joan Alberto Suski stanislaum à quo Michael, et Eva minorennes cita pro
ediunt, Albertam cit et Cunegundim Sti Antonij Swierkowski conten acta progenitas
et stitisse margarethan Denij Sti Pauli Rzeszotarski conten filiam tertiam ob
Sti martini Biattoskurski filiam stante duo viduali statu per no signationem
supra Enarratam Anni 1774ti Joan Franciscus Suski Sororino Suo sortem suam
super Bonis Pagnotki manens donasse ex qua Sophiam progenitam sterilibus fatis
decessisse post obitum quoq ob Ipse marianne Biattoskurska primo Brudnicka
et post Suska citati et acta matris sortem in Bonis myszewo myszki Joan Alber
tum Suski citata primo vero sortem in Bonis Pagnotki Juenis ob Joan Franciscus
Suski in Possessionem sui requisse et ad huiusq canend sortium et quid der
tis Bonorum myszewo myszki Joan Albertum Suski sortis vero Bonorum Pagnotki
Joannes Petrum Rzeszewski, et Justinam de Zyborskie primi ob Joan Franci
sci Suski secundi ad presens voti conjugibus victricem Matrem tum Michae
lem et Evam Suskios minorennes possessionem instituisse postulatur Judex Judi
cium non tantum sortem in Bonis Pagnotki sitte ex Capite ob Ipsi marian
nae de Biattoskurskie primo Brudnicka et post Suska acta et citata ma
tris sortis ejusd in Ibid habendisse sed etiam et sortem in Bonis myszewo
myszki Juenis tam ex capite ejusd marianne in citat et acta cedente ~~post obitum Joannis ob Sti Sophiae Rzeszotarskie minorennis ex ob Joan margarethae Biattoskurskie progenitae sororis~~ quam etiam per ob Joan
magdalenam Biattoskurskie Virginem adultam licet in rem absentium Joan
nem Alberti Suski et marianne Biattoskurskie Conjugum magis tamen ex
amore conj servorum Divino quam prolixa per locorum satisfactione ab re
signata pro maternalibus agnitis quoniam ~~quoniam~~ de valore sortis in Bonis
myszewo myszki Juenis ex documentis Partium nullo modo de informari va
let igitur ad taxationem ejusd esse contulit revisaq hacce sorte agrisq in Eod
reperibilibus ob numeratis ac gribus ejusd sortis utilitatibus considerati Ta
lem ejusd sortis ad Summam Septingentorum nonaginta duorum Florenorum
Polonicali reduxit et hanc ejusmodi massae substantiae maternalis reddit
in cui vero talis Edificiorum in ea allocata sorte Bonorum myszewo myszki
reperibilium summam Ducentorum Quinquaginta octo Florenorum Polonicalium
adinvenit, et licet agnoscentibus ejusq Partibus haecce Edificia per ob Joan Alber
tum

Albertum Suffki cttt et Prsan Ligaeffka Actt Parentem noviter extructa esse pro
tescunt, Sedgvia in Eorund Edificior extructionem ob Jnosam Mariannam
Biattoskurffka ejusq ob Pi Alberti Suffii consortem Summam Centum Vi-
ginti florenor Polonical contradisse per Utrasq similiter Partes est
agnitum haecq Summa in maternali infra liquidando onere manere enar
bitur, Quapropter Judicium Summam eandq Centum Viginti florenor Polon
cath ex majori Summa Ducentor Quinquaginta octo florenor Polonicalo
pro Edificiis constituta Pullulantem ad massam substantiil maternal
adjungit restanq verò Summam Centum Triginta octo florenor Polon
cath ad massam substantiil ob Pi Alberti Suffii applicat pariq Summa
Centum Viginti florenor Polonicat in Ante per Pran Cunegundim
Suerkurlea Actt ab ob Jsa marianna de Biattoskurffka Suffka V
dua matre sua in Vin Dotis Novatam ad massam substantiil mater
annectit computatisq in Unum exaratis maternalibus Summis my
san substantiil maternae in Bonis Myszewo et Myszki Summam M
Triginta Duor florenor Polonicat efficere determinat massa vero ob
Pi Alberti Suffii non nisi Summam Centum Triginta octo florenor Polo
nicat adinvenit et ad liquidationem Onerum Sortem eandq Bonor Mysz
wo Myszki maternalem afficinq sese eximdit onus Pil Sophiil Rzeszo
tarffka Pi Mathiae Suffii consortis Quando quid Judicii suo est demon
stratum Jnosso Stanislaum et Albertum Suffiae ob Alberti Filios obli
gante Inscriptionis Autentica Coram Actis Castrens Plocens Tria Secun
da ante Festum Sanctae Margarethae Virginis et Martyris 1775 h
anno recognita Summam Viginti Trium Aureor Hungaricalium et Dymph
Quinquet Polonicat Pil Sophiil Rzeszotarffka Jnosi Mathiae Suffii Conti
hic super Bonis Myszewo Myszki modo Simplicis debiti Inscriptio ha
cq Summam enarrante Decreto Castrens Plocens Tria Secunda post Fe
stum Scapularis Beatissimae Virginis MARIAE Anno Domini 1781. pro
lato à Jnosio Alberto Suffii Patruo Justina de Iglinicha primi ob Jnosi Fran
cei Suffii secundi ad praesens Voti Jnosi Kozierowskii Pchi consorte cui Eq Ko
zierowskii victrico et matre tum Michaele et Eva minorennibus Suffiae Filiastro et
Filiastra, Privigno, et Privigna, Filio, et Filia pro re Quisq Pil Sophiil de Rzeszo
tarffka Suffka adjudicata esse eiusdem post contraventionem verò praeallegati
Decreto in Termino Satisfactorio subsecutam Traditionem in Dicta sorte Be
nor Myszewo et Myszki pro re Quisq Jnosae Sophiil de Rzeszotarffka
Suffka peracta et ut tali ostenditur Jidq vero Jnosi Kozierowsky Conjugi
cum Jnosso Alberto Suffii superviventi eandq Summam post Obitum ob
Jnosae Mariannae Biattoskurffka ultimi nuptae Suffka olim Jnosso Ma
ri Stanislaum, et Albertum Suffiae in Pacificationem Onerum ejus à pluribus
Creditoribus debitor à Jnosa Sophia Suffka contractae infertur et
eand

Et eandem Summam Dempta tantum modo quota Duor. Aurorum Hungaricalium ultra Lecti onera matri restanti pro Usu sui Conjugis erogatam esse allegant hocq. Intuitu Jsdem Albertus Suffli superstes ad Juramentum per se præstandum habuit Deo Judicium admissibile ac Idem Juramentum declarato statuit Quatenus comprobet ea Rotha Dria Summam Viginti Unius Aurorum Hungaricalium et Tymphorum Regni Polonicalium et Summa majori Viginti Trium Aurorum Hungaricalium et Tymphorum Regni Polonicalium à Jsa Sophia Suffla contracta ipsa ejus maternalis Stante ejus viduali statu plurimis Creditoribus partim pro deserita mercede partim in Dotis verbaliter acceptis debitis in Simul cum ob Jnjuriosa Francisci Suffli Fratris sui conversit DEO et Santa JESU dti Passione ita Ipsam in præmissis adjuvante cujus auditoris Judicialis ad pronuntiandum Juramenti Rothæ in instanti ac tandem Parte Actorea hocce Juramentum non urgente et Summam præfatam Viginti Unius Aurorum Hungaricalium et Tymphorum Regni Polonicalium utpote Fratres realiter Creditoribus matris enumeratam pro onere maternali agnoscente Judicium Eandem Summam Viginti Unius Aurorum Hungaricalium et Tymphorum Regni Polonicalium in Florenos reducendo Summam Trecentorum octuaginta Quatuor Florenorum Polonicalium efficiens pro justo onere substantiam maternalem efficiens liquidat hocq. Loco Judicium Josephi Pierzynalski cum præterea sua ad Sortem eandem maternalem in Bonis Mysseus Mysslidzione Lua concurrentium resolvendo dicit quid Jsdem Franciscus Patruus: et Andreas et Albertus Filiastri Regni quondam nobilem Matthæi Regnalis Sophiam Laurentium et Albertum sterilem binos Filios et unicam Filiam procreasse ex Qua vero Sophia cum ob Juramartino Biatto Nicolai magdalenam Virginem adultam progenitam esse a Laurentio quoq. Franciscum indicens et ob Laurentium præcessisse Hinc autem Laurentium Albertum et Andream indicentes prospexisse infrenunt in virtute quoq. Inscriptionis autenticæ coram actis Castrensi Posnaniæ Dria Secunda post Festum Visitationis Dominæ Virginis MARIÆ Anno 1699. per ob nobilem Martinum Biattos Regalis ob Bartholomæi Filium acta concertum. Quum in nom ob Sophiæ Josephi Pierzynalia quondam Matthæi Filiæ Consortis vero Suæ super Summam octingentorum Florenorum Polonicalium et hoc respectu Dotis post ipsam Idoneæ recognitæ Summam Eandem octingentorum Florenorum Polonicalium

Polonicali post sterilem Decessum olim Jsel Magdalenæ Biattoskurskia
Virginis adultæ ac si Ipsorum Sororis Amitticalis et Amittæ Jure
successivo cadentem ex Substantia originaliter memorati olim Jsmael
tini Biattoskurskii hereditate hic in Bonis Myszewo Myszkii Jacens
sibi adjudicandam et pro Onere Biattoskurszyano Ligris dandum Jure
Concludunt cum tamen ad Laurentium Pierzynskii sit Ipsorum Patruus et Ejus
ejusq; vero olim Sophiæ Pierzynskiæ Patris germanæ Authis necalijs
gibus suis probant Documentis negari etiam Legitimæ Summæ Dotalis
per olim Jsmum Martinum Biattoskurskii post memoratam Sophiæ
Selevationem Juritatione Autentica Pertotacis dictam olim Jsmam Sophiæ
am de Pierzynskie Biattoskurskia de hanc Levata in vim Dotis Actæ
gentorum Florenorum Polonicalium Summa ac sic necognita duos in Judicio
reponi debita Demonstrant nullam Denique respecta Vindicatio
nis hujusce Summæ post Fata Magdalenæ Sterilia Juxtolam
per se factam reponunt, Jsmus autem Albertus Suskii Citatus
subsequente cessione super premissam Summam per memoratam
olim Jsmam Magdalenam Biattoskurskia prætunc Actualem Virginem
adultam, Juxta edisserente Testimonio ex libris metricis baptizatorum
Die 25. Junij Anno 1752. per Rndum Joannem Cywinskii Parochum Kunsiense extradito Die 30 martij 1766. anno nostram. Jnstan
olim Jsmi Alberti Suskii et Mariannæ Biattoskurskiæ Conjugum Pa
rentum sui Coram Actis Castrensi Wlocensi Feria 5ta post Festum
Visitationis Jllustrissimæ Virginis MARIÆ anno 1752do re
cognita eamq; summam Parentibus suis transfusam esse ostendit
Propriis quoq; communi Jsmi Suskii Conjugum pecuniis in Jsmæ Valen
Expensas exposita hanc Jsmam Magdalenam Biattoskurskia Sepultam
esse Ejusdem enarrante Testimonio per Rndum Joannem Cywinskii Par
Chum Kunsiense die 20. Junij anno Domini 1765to Juxta Dedu
cendo Judicium attentis premissis Documentis Exaratam Sum
mam octingentorum Florenorum Polonicalium originaliter per nobilem
martinum Biattoskurskii Nobili Sophiæ Pierzynskiæ Conductoris Jn
scriptam Domui Biattoskurszianæ cessam, non posse pro Onere
Biattoskurszianæ Bona Myszewo Myszkii afficiens Ligridari Determi
nat Detrimento Itaq; supradicto Onere in Summa Trecentorum
octuaginta Duorum Florenorum per Judicium Dnum Ligridate ex
ma mille Triginta Duos Florenos pro massa substantiali Ma
Zierz

maternae Bonorum myszewo myszki adinventa nonnisi summam sex centorum Quadraginta Octo Florenorum Polonicalium mundae massae substantiae maternae superrestasse judicat. Substantiam verò Paternam in Supra scriptis Bonis myszewo myszki in Summa Centum Triginta octo Florenorum Polonicalium repertam Quoniam nulla afficere probantur onera. Igitur Judicium Eandem pro munda massa substantiae Paternae ponit, ex qua Summa Paternalis quoniam Proportionata Dos Filiae hoc est Cunegundi Swierkocka assignanda Incumbit mente quoque Legis Quarta Pars totalis ejusdem summae Grossam Swierkocka praesentaneam Actricem respicere In vim Dotis probatur Quapropter Judicium Summam Triginta Quatuor Florenorum Grossorum Quindecem Polonicalium Quartae partis in Grossam Swierkocka actricem Cadentis in vim exdotationis de substantia Paternali in Bonis myszewo myszki reperibili Eandem Gram Swierkocka respicere sententiat Summa verò sexcentorum Quadraginta Octo Florenorum mundae massae substantiae maternae ex Bonis myszewo Myszki proficiscens quoniam Quatuor respicit capita videlicet Mariannam in primo voto cum Grosso Joanne Brudnicki, Cunegundim Gsi Antonii Swierkocki Consortem Actrices Albertum Citat et Stanislaum à quo successores michael et Eva procedunt citati Insecundo Thoro cum Grosso Alberto Suski progenitos, quamobrem Judicium praemissam summam sexcentorum Quadraginta Octo Florenorum Polonicalium in Quatuor dividendo Partes nonnisi summam centum sexaginta Duorum Florenorum Polonicalium quodlibet caput Actricum concernere arbitratur, et licet summa Centum nonaginta Sex Florenorum Grossorum Quindecem Polonicalium ex summis Binis Prima Quindecem Triginta Quatuor Florenorum Grossorum Quindecem Polonicalium in vim Dotis de Bonis Paternis altera Centum sexaginta Duorum Florenorum Polonicalium in vim dotis de Bonis Maternis ex Bonis myszewo myszki adinventis coagulata Gsae Swierkocka adjudicata esse Liquet verum quoniam jam in ante Summam Centum viginti Florenorum Polonicalium in vim praelibatae dotis ut supra est enarratum stante vita ejus matris Salvasse Comperitur Ideo detruncata haec Summa Centum viginti Florenorum Polonicalium ex supra Scripta Summa Centum nonaginta Sex Florenorum Grossorum Quindecem Polonicalium Dotali nonnisi summam Septuaginta Sex Florenorum grossorum Quindecem Polonicalium pro re Ejusdem Judicium ex Bonis myszewo myszki ad solvendum determinat Jam quoque adinventis Summis ex Bonis myszewo myszki pullulantibus Actrices in Exdotationem illarum concernens ad Constitutionem massae

massa substantiali itali materne in Bonis Paprotki Broski in Terra Dob
nensi consistentibus se se Extendens Judicium sese actionist. Dominam ver
memoratum Quondam nobilem martinem Biattos kurski Duas Filia
Mariannam primo voto Brudnicki, et post Suskia, et Margarethe
Snosi Pauli Rzeszotarski contam processisse Deduxit, Eam[illegible] sortem supra
Bonis Paprotki Broski hæredem ex qua competitur hanc sortem sup
super Bonis Paprotki eisd. binis Filiabus suis reliquisse Demonstra
Et quibus unam Filiam nempe Snosam Margarethan Snosi Pauli Rzes
tarski Consortem obligante resignatione autentica coram Actis Castren
Plocens Feria Sexta post Festum Sanctor. Viti et Modesti Martyr
proxima videlicet Die 17. mensis Junii Anno 1774to. olim Snoso Stanis
Suski medietatem prætactæ sortis Bonor. Paprotki resignasse remora
ter summam quing. pro Eadem sorte sescentor. Tymforum quemlibet
forent Triginta Sex grossos numerando à Prælibato olim Snoso Sta
nisleo Suski explanante Autentica Renatione ibid. et sub Eod
Acta, quo resignatio Intercessit Relevasse ostenditur. Quamobrem Ju
cium Eo attento quod sors ob. Snosæ Mariannæ Biattos kurskia, o
nius gerens nobilis martini Biattos kurski Filiæ primi voti Snosi
annis Brudnicki secundi et post Snosi Alberti Suski Consortis Actrix
matris in Sua quantitate et qualitate sortis per Snosam Margarethan
de Biattos kurskie Rzeszotarskia correspondere debere elicitur Judex
Ideo summam Eandem sescentor. Tymf. Florenos septingentos viginti Polonic
efficient pro Tacta sorte Bonor. Paprotki caput ob. Snosæ Mariannæ de Biattos kurski
ultimi nuptus Suskæ Actricum matris Quisq. substantialis præfata ponit senten
ando ut ex Eadem summa septingentor. Viginti Florenor. una cum quinta Actricum
Testium Caput Snosi Alberti Suski citati. Quantum verò successor ob. Stanis
Suski Summa Trecentor. Sexaginta Florenor. respicere valeat et decernendo Ju
nius Petrus Albertus Suski sortis Bonor. Mysselis Possessor supra scripti
Summas Dotales ex prætacta Sorte Bonor. Mysselis Mysselio Mysselii Sullelang, et qu
Gnosæ Cunegundi Swierkowskiæ Summam Septuaginta Sex Florenor. Posson
Quindecim Polonis ultra Summam centum viginti Florenis Polonis jam ante elevatam
restans Ipsa vero Mariannæ Ligowskia centum Sexaginta Duor. Florenor. Polon. Ori
nales, jam verò Snosi Petrus Kozierowski et Justina de Iglenickie primi ob. Sta
nislai Suski Quidem adversus voti Judicem Conjux Victricus et Mater Michaël et Eva mi
nennes privignus et Privigna Filius et Filia Quasy seu pretiosi Jick. Jac. Kozierowscy
juges sortis Bonor. Paprotki Broski Actricum matris hæredes Possessores eand. Sum
mandando possessionem et quid. Ipse Mariannæ Ligowskia Summam Centum Octu
ginta Florenor. Polonis Ipse vero Cunegundi Swierkocka totidem originales ultrà
ro Snosi Suski et Kozierowski cum provisionibus à Patre Actricum matris Conce
nens Summas tamen Originales non exsequendo pretia Summarum originalium
videnda securitate provisionalem verò ad manus mandator. præcedente quoq. inter
persolvens recognoscenda Actione coram officio et Actis Castren. Plocens in ea pro Vigi
lia Festi nativitatis Sancti Joannis Baptistæ anno præsenti Currenti limine
Sub Pœna Bationis in Casu Contraventionis circa mentionem faciendi. Publica
solvant et realiter Enumerent Quita per ubiq. Cæteris Actricum Pœna Jura
marcar. Polonicalium in Termino et sub rigore supra scripto Judicio autem suo in Jud
ti præmedium hanc mercar. Prædi Juris solvenda Jure in Termino Præ Antonius Swi
kolai Summam centum Viginti Florenor. Polonis jam in ante p. Quam Cunegundam Swierkoc
sortem suam in vim Dotis elevatam locandam curet ; Dq. sub Pœna Bationis in prima
et prosimis Judiciis Terribus Plocens proprii Districtus Publicand. Decretis ipsorum Vigor

Petrus Rudowski Camerarius Terræ Plocens Judex

In Cō Plocens Feria Secunda [illegible] Vigiliæ Sti Festi Joannis
Baptistæ autem videlicet die 23tia Mensis Junij Anno 1783tio.

videlicet.

Bmi Joannis Boreyko Capitli Plocens Ord. Præmonstratens. Abbatis Commendatarii Bonorum Temporalium Officialis Generalis Plocens. Decretum Confirmationis Contractus Emphiteutici Bonorum Capitularium Plocens. Originale

Bonis Capitli Plocens. Originale

Officium Infrascriptae Burgae Crnae Plocensis tuit Quidem Infundamento Decreti Crnae Plocensis Condnem ad fundum Bonor Lubuszyno pro Die 26 mensis et Anni praesentis Determinarent Quia tamen Ob Indispensabiles Legalitatis suae procedere Tmo Condescendere haud valet Idcirco ne terminus ejusdem Partibus Evanescere Videatur eamque actum Condnis In aliud tempus nempe pro Die Decima Septima mensis Julij in Anno praesentis ventura prorogat Similiter et Differt Conservando Tmum Partibus suo Coram Officio aut Alio In Decreto Expresso Comparendi Peremptorium Datum In Cuirsko Die 24 Junij 1783 Inter GG Kotarskie Consors ab una et G Nicolaum Kowalewski prte Abaltera prolati

Mathias Starczewski Burgae Crnae Plocensis

Officium praesens Crnae Capitis Plocensis ad Oblationem Quoniam Nicolai Kotarski prorogationem infrascriptam Actum Condlis in fundo Bonorum Specificandarum agitandae per Officium Burgae Crnae Plocensis facta manuum Ejusdem Officij Subsarum Reproducendae ad Acticandae Actisque praesentis in grossandae Suscepit in tenore Sequentis Inserati Originale Eiusdem prorogationis Circa Acta praesentis est Relictum

In Crno Plocensi Tra 2da intra Octavas Festi Corporis Xti Dni Videlicet in Vigilia Festi Nativitatis Sancti Joannis Baptistae die Autem 23tia Mensis Junij Anno Eiusdem et 1783

1783

Prorogacya
Kondescenzyi
w Łukoszynie

Actum in Bonis Kłaki idq in Tmo Condnis Partibus designatt Feria 2da pt Dm Cantate prox̄a Scilicet die 19na Mensis Maij Anno Dni 1783 In presentia M Andreae Dolrski Nrj Crēnę Srenenę Terrae Zawskrenę tum G Stephani Szczyrzinski ac aliorum plurimorum Nlium ad Actum pscnę congregatt necnon Mlis Kni Glis Prodi Pauli Przybusz de Mlice Auctki et Jurati Actum pscnę Acclamanę et ieiq adstanę

Coram Gnoso Hyacintho in Przedpełc Przedpełski Camerario Terrestri Plocenę

Officium Supraserum Camerariatus Terrae Plocenę in Fundamento tam Dni Terris Plocenę in Płocko in Tmis Communibus Terribus Tra 2da pt Tm S Francisci Confessoris prox̄a Scilicet die 7ma Mensis Octobris Ao proxe elapso 1782do inter M Norbertum Jaroszewski ac Pupillos ejus ab una, et G Josephum Osiecki Parte ab altera tali quo mediante non solum Solutio Summae Viginti Millium Septingentorum quinquaginta Novem Flor et Grossorum Viginti Sex Pol in Obligationem Bonorum Kłaki per Mcos Jaroszewskie Gso Osiecki expositae est demandata, verum etiam in Ordine cognoscendarum pretensionum, ac decernenda Bonificatione canenę si iustae apparuerint Condestensio ad predicta Ba Kłaki Judicij aut Officij Camerarialis duorum ubi tres unius ubi duo absentia non obstante cum prefixione temporis Nempe Tre 2dae pt Dm Reminiscere Quadlem Ao pscnę est determinata, Eodq Decro Compertationem Contractus Obligatorij ac Inventarij predictorum Bonorum Kłaki circa dimissionem Eorunę in Possessionem obligatt Conscriptt demandandi Statum eorunę Bonorum revidenę, et cum Antiquo Statu Confrontanę de desolatione vel reparatione Auctis vel deperditis Inseminationibus ac cunctis pretensionibus Fundi Inquirenę Investiganę Inquisitiones si necessitas postulaverit expedienę Poenas Insublationem Processus Decernenę Partes in Omnibus et

Singulis

et singulis pretensionibus nihil in tantum et investo Iudex quod pro exigentia Legis et Justitiæ ad contenta Documenta Mandatum et Impetratas Partis actæ non obstante contumacia Petitis Petitte uti pro plenariam ~~Iuta factionem~~ convictis nem finaliter definendi dijudicandi et moderandi Data est Petitis Iuxta præmissa Decreti Sententiatum est ut Partis parcant Sub Pœna Banni, aliasque Decreti vel latius in se disponendi quam Convocationis die 17mo Mensis Martij Innovatum habeam in Mice affectum Partis hujus Instantiæ terminum et ad Decernendum pro longam, Actis hinc Ploeng Feria 6ta pro Dmo Missionario et ad Scilicet die 9na Mensis Maij Ao. Currenti 1780 tutandi ad Bona in Acta contenta Condescendit ibidem præmissa Pace et Lenitate Juris dictionem Suam Voce in Actis posuit Fundavit et qua Fundata Partes ut suo coram Officio comparerent vel Mandatum declamare demandavit, quo in Termino Actamatorum Pars idest Gnus Norbertus Parens Andreas Nicolaus Pauli et Marianna Filij et Filiæ Jaworowscy Actis per Eundem Gnum Jaworowski Parentem suos ac Pupillos suos Minores Petitis Licet quid Gnus Josephus Osiecki Petitte presens in Termino disparet et Comparitionem non inscribit veniam quoniam Officio suo non obstante Contumacia Petitis disjudicatis pro hinc negotij Decreti, ejusmodi exarandi ultimo et plenariam Convictionem late, et præmissa Jelveni Gnus Osiecki Petitus plenarie convictus nempe trinis Condemnationibus Prima quid in Bilsko in Termini Communibus Feriis Ploeng Fridæ ante Fm S Agnetis Scilicet die 18 Mensis January 1779 Ao ex Parte Gni Norberti Jaworowski et Felicianæ de Zaleneuskie in vicem Cingum ex Primo Lustri Termino, altera quoque in Plocko in Generalibus Communibus Feriis Ploeng Fridæ pro Dmo Regionum Gnorum Jaworowskich super Lapsu pro Gno Osiecki in Causa ulteriusque fortis facienda Executionis, Tertia denique in Bilsko in Judicio Feriis Ploeng Fridæ ante Fm S Hedvigis Videlicet die 13 Mensis Octobris Anno Eod ex Parte eorundem Gnorum Jaworowskich super totis dicto Gno Josepho

Osiecki

Osiecki Citto Jusparenz in huius ultimanie fortis finalis Jaiend Executionis omnibus reputte exemptionis Bonor Italis
solutionis Summe in obligationem fmis. ad bbl exprid Bo-
nificationis q Fundi pretensionum obtentis et publicat pe
probatur, qua propter attenta jus Grāi Osiecki Citto ple-
naria constitione, Parti Actr negotium inducere mandavisti
exqua Decreti Curiae peragitur Actus ad instantiam com-
pertationem Contractus obligatorij de Inventarij Bonor Italis
circa capessitam possessionem Censiepti presens Causa revisionis
Stringit Grosum Jaroszewski Actr Stringit Dignid in actis facti-
onem Sententiae Officij sui 1774 Pluid die 22 Maris Junij
inter Gros Alexandrum Parentem et Josephum Filium Osiecki
de una et Gros Norbertum Jaroszewski et Felicianam Zakre
wska in vicem conjges Partes de altera Contractum in huius
obligationis Bonor Italis in Summa 20759 Flor et
Groschi 26 bld consensum mutuis Contrahentium et Amicor
subscriptis Vadio similis Summae firmatum Actus
Crene Pluene Sabbo in Cno Fti Natalis Sti Joannis Bpte
Ad quod petitionem q Partes agnoscat Inventarium
praelegati Bonor Italis in Fundo die Prima Maij Julij
consensum mutuis Partium subscriptis reponit, proinde Satis
facisse quod Jsem Jaroszewski in Puncto comparitionis Jam
Contractus qui Inventarij sententiae Officij sui adinvenit, et ad
revisionem Status Bonor audet qua peracta revisione quo-
niam Officium Jsem sufficienter se informare nequit. Deo
propter melioren Informationem necessariam esse Inqui-
sitionem ex testibus fide dignis et rei gnaris in ipsa
deducendi censet et additer Mlis in Actus specificato Jaro-
Jaroszewski ad praestandum Sacrum in Corporale Juramentum testium
Juramentum praestitit qua post quod praelibatum Interro-
gatoria pretensiones Fundi continentia ad sententiam Manuum
de Jmi consensibat Subscribat, testes describat consensit et
subscripsit et testes Nominavit Officio q suo ad expedi-
endam Inquisitionem pervenit, qua expedita Officium ad
latam Inquisitionis declinationem Inventarij secun-
dum quibus Actis et per Clerum testes praelinati testem Inquisitio-

nibus quam Officium

quem et Inventario 1774 in Bonis Status die 1ma Mensis Julij Consignati
Mabus Partium subscripto cum Statu veritatis quando quid tam ex
inquisitione per Partem Actricem directa quam veritatis ne ac revisio
nes Status Bonorum necnon Investigatione Subditorum Lucidi Bal
thasaris Norberti Jaworowski et Felicianam de Zakrzewo hic invi
cem Conjugum Ao 1774 circa Festum S. Joannis Bte in Possessionem
Bonorum Status Obligati intrasse, brevique post capessisse tam Possessionem
accumulatis Columis longaevis habentes Stabulum Scuarium re
dificasse tectum ex Novo Stramine posuisse in Aula Parimentum
ex propriis Arboribus Mensi Jabro conducto imposuisse domandas
se, Fenestra tres Novas immisisse et Aulam aplicasse, Foros binas Boves
ad Luliniam et Martium tribuisse, Casam vacitatam Michaelis La
reparasse et Atrium Novum edificasse, Stramine contexisse, Casam
vacitatam Balcerowska brevi post capessitam Foro Jaworowski
Possessionem colapsam esse Arbores ex Cacumibus ad Stabulum
Scuariam adiecisse, non nullas vero putredine correptas tem
pisse, quem in loco aliam Novam Casam in qua residet Lu
chas Christophorus ex Arboribus tribus Milianis idest ex Bo
rinis Koslis conductis Noviter extruxisse, Casam in qua com
manserat Lucas Paulus ad reparandum in aptam ruinosa Colegis
et Aliam Novam redificasse Boum duo Paria tantum in
augmentum Fundi apud Lucas Andream et Paulum circa la
psitatem Possessionem in Fundo extasse, et premissos Boves
cum Josephum Osiecki recepisse, et sine Juvenibus Bonis
Status Foro Jaworowski reliquisse, Carol Jacobum Jaworowski
quatuor Subditis Boves cum Aratris et Ferris tribuisse quos
tantum Aratrum cum Foro dedisse, premissis q Bobus Subditis
quolibet Septimana tres dies pro commodo Aulae, jam vero
restare hebdomadae pro Comodo Lucae Laborasse, Binos Subdi
tos vero et Lucas Josephum et Christophorum nupsisse, Nuptias
suis expensis perfecisse, campum Hiemalem et Vernalem
proprio premissos Subditos suis frumentis conseminasse
Lateralia Militibus Malowiciis tribuisse, Equinam ex Arboribus
de Bonis Koslis et Zawidzie conductis tria ratis longis ex tum
Partem Stabuli Scuarij in quo pecus hiemale per Modos Vigintiquinq
versus ad dificandum alia edificia curialia stramine obtexisse
esse erat reparasse, Lapis tectis longue in omnibus suis neces
sarijs usque, tres bobus diem non dubium reparatum iri ventus

Pars

* Jemaus deus unum novum exstisse attenem reparasse
# post exercitus subiecta

in Parte prout ex investigatione Subdelegatorum apparebat Colapsum
extasse. Contractuq 1774 Anno die 22 Junij Clocide Consignato Ma-
rubel tam Procuratore Ecclesiae quàm Dñi Parochi quàm Dñi Succursalis
et Natis Joannis Bske per utrosq Partes approbato Dñi Ecclesiae
Gio Jarosewski Edificia extructa ac Contributiones Militares
tribuendi, bonificari obligasse, pracium Jarosewski in tenela
mento praemissi Contractus premissa percepisse et regestrum
suae praetensionem exhibuit. Cum adjuncta praetensionis duae
non correspondentes Suorum Dominorum provisioni de summa Conscri-
ptum manu Dñi Subscriptum, reposuit, solutionemq tam
pro Inventarij in Augmentum Fundi Subditi dati Dñi
extructi et reparati Nuptij hinc Subditi juxta Insemi-
nationibus Imperatoris, decessa in Provenibus summa pendere
Dñi Summae ascienda 2339 Flor 6 Bd a Gio Ecclesiae in unyad
exposita Duarum bonificationum quo circa attenta omnis
ij deductionibus, quo Spectat Praetensio dicendus hanc praete-
tensionem secundum Categoriam resolvendi declarat, Jamvero
Summas in fassionis pro restauratione Dñi Ecclesiae Imperatoris
Inseminationibus tributi quatuor Paria Bobus Subditi
ubi pro Elementa Fundi, dati Nuptij hinc Subditi
expediti, Jateralibus Militibus Moscovitici hinc tributis
erogati, Aquil pro restauratione Stabuli Bonarij quo ta
quadragenta Novem, redificatione Equisnd Actu agenta
Asseptum Clavibus Jamij pro Savimento Curiae Comparati
Viginti Novem Mensis Febro pro elaboratione ejusdq
Savimenti Viginti quatuor, pro tribus Fenestris Duem
pro extructione fornacis et Tabulibus Novi quatuor extructo-
ne Casae Novae exhibuit Viginti in quo nunc residet Dñus
Christophorus Centum Viginti, pro extructione Casae Cu
Chirurgi in quo nunc residet Dñus Paulus Viginti
unius, restauratione ter hic Casae vocitate Michaelis
Viginti, Jateralibus Militibus Moscovitici Quadraginta
ta, Publicatione Centribus Libris Capitalis ad Thesaurum
Rei Stanz in arcione a Gio Ecclesiae extenta Octo, pro quatuor
Pari Bovum, quatuor Subditis pro ter Censu redeuntibus Fundi
Dñi cum Gratis et Jamis dati Quadraginta Quatuor Jateralibus
& bonificationem ex agro in Guldwesen Militibus premissis Contractu demitti
Tribus quatuor declarato non tamen limisso exoptasse dicto

pro Nuptijs Lii Christophori cõ Josepho per Latis Aretium
Impertatis Inseminationibus hiemalibus et vernalibus ital
lentum, Flor 600 ex moderam. Officij sui adiventas Statuit Officium
quatenus Jos Norbertus Jaroszewski Acta Comprobet procud
it a Jõe Diecki Justè pro præmissis extensionibus debentur
idq; in mentanti et addatur Mtis Officio suo adstans præst
tit hocce Juramentum in facie Officij sui adjurans Mro Dõ
li Jnõ Cruz Ferrerus cõ Jõe Francisco Jaroszewski qua
tenta Comprobatione Statuit Officium quatenus
Jnõs Osiecki Citatus præmissas summas in arcam
jurectas efficiens Summam Mille Septuaginta
Septem Flor 600 coram Officio et Actis Comparens
in et pro Vigilia Festi Sancti Joannis Bti Jõe Jaroszew
deno idj Sub Pena Bannis in casu Contravention
circa Mauream faciendj publicanda una cum Pœna
Lucte Septem Marcar Polonicall Solvat et realiter
enumeret. Jam verò in Sublationem supra exaratæ
tinear Condemnationem Jd Citatus cid Jõe Jaroszewski
Acti pro qualibet carend. pur Pœnam Duplicem Quo
tuor decem Marcar 600 in Termino Eod quo supra d
Subrigore possit itidj Solvat. Quantum Attinet Bonifi
cationem ex Agro in Jubowo Sito ad Jnõs per Jnõm Jaroszew
ski non Colloso a Jõe Osiecki pretensam, quoniam præmissum
Fundum inter Vias Drobnicka et Bilkupska Jacens ab
Actu Capessitæ suæ Possessionis Bonor Italicor jure ex Investi
gatione Subsidiaria ipsimet recognitione Satet, Jam Jaro
szewski ad mentem Contractus possidens Illos fructus et pro
ventus Participasse in Præsentia Officij sui supra dicti
bam quam Subditos Bonor Italicor pro commodo Curiæ
Colonos esse constat. Ideo in competenter cum Jnõm Jaro
szewski hoc in casu ejusdem Arbitrarier et absque
Litis ne quidem per Jnõs Jaroszewski Jnõm Osiecki
hoc in parte libere in facit et prozzum tiat. Quoniam
Jnõs autem Jaroszewski Bona Italica in duabus Se
ptimanis et levationem summæ cum in Seminationibus in nevenda
catis demittat tum et solvendum in Curia colonum reparare curet Officium

Spectat decessum vere in correspondentiae Proventuum Provisio-
ni a Summa Viginti Millium Septingentorum quinquaginta
Novem Flor. et grossorum 26 Pol. in Obligationem Bonorum Titulo capo-
sitis per Gnum Jaroszewski a G. Osiecki ~~praetensi~~ pro Annis
Novem pro quolibet Anno per Flor. 137 gr. 23 praetensi, Siquidem
Idem Gnus Jaroszewski nullam Contestationem litis intuitu
publicae calamitatis ac in excrescentiae frugum, nec Regestra
proventuum et expensarum ad praestandum calculum reponit, imo Contractum supra
exaratum obligatio ex Actu bonae voluntatis cum Gnis Osieckie con-
fecisse videtur. Ideo non posse Eundem Gnosum Jaroszewski
Decessum in correspondentiae Proventus Provisioni a Summa
supra exarata provenientem praetendere sententiat, et per-
petuum hoc in Passu imponit Silentium, Inquisitionem
Partis Actae coram Suo officio eductam obsigilat, eidem Parti
Actae in instanti extradit Decreti personae Vigore
Constitutionis Anni 1776 Obligatae Possessionis pro calculo ac bonificatione decessus habere vult

Hyacinthus Przedpełski Camerarius Tmis Pltus Plocensis

Officium praesens Coram Capitt Plocensi ad Obla-
tionem Gsi Norberti Jaroszewski Decretum
Condrle Infra scriptum in Bonis Inferius no-
minandis Inter Ptes Inferius Explanandis
per Offm Camerarariatus Tre Plocensis
Prolatum manuque Eiusdem Gsi Camerarii
Propria Subscriptum reproducendum ad Acti-
candum Actisque praecum ingrossandum Suscepit
In Tenore Sequenti (Inseratur) Origi-
nale Eiusdem Decreti Circa Acta est relictum.

In Cro Plocensi Feria 2da Intra Octavas Festi Ssmi Corpo-
ris Christi Dni Videlicet in Vigilia Festi Nattis
Sancti Joannis Baptae die Autem 23 mensis Junii
Ao Eiusdem 1783tio

Actum in Fundo Bonorum Zaborowo Feria Secunda Ipso Die Festi Sancti Mathiae Apostoli scilicet Die Vigesima Quarta mensis Februarij anno Domini Millesimo Septingentesimo Octuagesimo Tertio

Coram Gnoso Petro Rudowski Camerario Terri Plocens in praesentia Gnosorum Joannis Kociecki vices Regentis Terris Plocens Melchioris Mieczynski Valentini Jozefowicz Joannis Niedrowski, BOP alberti Pomianowski Thomae Kruszewski Feliciani Brodzinski Simoni Bogdanski et aliorum ~~plu~~ plurimorum Nobilium ad Actum praesens Congregatorum tum Mlis Kni Gnalis Praevidi Thomae Lydyniali de Lugi autentici et Jurati Actui praesens adstans et cum Actu Mariti, Judicium Terrestre Plocens Camerariatus suprascriptum insistendo Decretis binis Judicij Terris Plocens Primo quid in Raciąz in Terminis Communibus Terribus Plocensibus Distructum Raciązienz simul et Plonscens Una cum continuatione Anteriorum Causarum Feria sexta ante Festum Sanctorum Simonis et Judae Apostolorum proximâ scilicet Die Vigesima Quinta mensis Octobris Anno Dni 1782 Inter Gnosos Jacobum Charzynski et Rosaliam Bronowska invicem Conjuges et quid Consortem in Assta mariti actu ab Una et Gnosos Constantinum Brudzinski et mariannam de Bronowskie primi ob Gnosi Joannis Charzynski secundi ad praesens voti Invicem Conjuges victricum et matrem, Valerianum Valentinum Josephum Evam et Constantiam privignos et Filios Charzynskie et quid assistentia Indigentes cum eadem de Jure requisita altera parte ab altera lato Quo mediante Quoniam Causa praesens sine Condescensione decidi nequit, Proinde necessaria est Condescensio ad Fundum Bonorum Zaborowo Judicij Suj aut Gnosorum Camerariorum Terrium Plocens Captato Tempore facta tempestiva avisatione conducendi et condescens est ad Inventa Quod Judicium sive officium Camerariale unius v Duorum absentia non obstante

mutua

mutuo Partium sumptu condescensarum ut Comportationis
Documentorum substantiam fatis ob Gnosorum Pauli Charzyn
et Mariannae Gołębiewska Conjugum Parentum derelictae Ex
cleanae praevia Comprobatione Juratoria per quem Interesse
demandet, Quibus Comportatis onera Liquidet, Liquidatis
ejusdem substantiam tam mobilem quam Immobilem Fatis
Parentum derelictae Inter Fratres sive Successores ab eisdem Pro
cedenae Jure naturae exdividat, Onera Parentalia si apparebunt
ad Sortes Exdivisas applicet, Calculum si debebit Excipiat, Jura
menta ubi Opus fuerit et à quo Competierit praestanda sen
tiet Dubia quaevis ac Indictiones resolvat de Praetensio
nibus Fundi Inquirat Inquisitiones si necesse erit et
expediat, Partesque in Omnibus et Singulis Praetensionibus
nihil Intactum et Irresolutum relinquendo pro Exigentia
Legis Justitiae Terminorum ac Documentorum finaliter decidat
Dispudicet et moderetur, "est praescriptum" cujus decisioni Partes ut pareant et
acquiescant, Judicatumque patiantur sub Poena Banitionis
Illo in Termino Condescensionis super Parte contravenienti
Publicanda sunt obstricti, pro quo Condescensionis Termino
Partibus quos voluerint et negotium poposcerit ut adcitatum
adcitatis vero sub rigore quo supra ut compareant est Injunctum
Altero in Płonsko in Terminis Communibus Terribus Plo
Districtuum Płonscenae simul et Raciąziensis vigore legis Pa
diem hodiernam Incidentibus Feria Quinta post Festum Pur
ificationis Gloriosissimae Virginis Mariae proxima sub
cet Die Sexta mensis Februarij anno praesenti 1783tio In
ter Gnosos Jacobum Charzynski et Martinum Brudzynski
Fratres inter se abuterinos actio ab una, et Gnosos Constanti
num Brudzynski et mariannam de Bronowskie primi olim
Gnosi Joannis Charzynski secundi ad praesens voti Invicem
Conjuges victricum et matrem Josephum Valerianum Vale
tinum Evam Constantiam Privignos Filios et Filias Char
skie, et quidem Assistentia Indigenae cum Eadem de lege reg

citatos parte ab Altera Prolato Quo mediante Quoniam Decretum Judicii sui in Raciąż Die 25. mensis Octobris Anno proximè elapso 1782do assignatæ Condescensionis ad Fundum Lorum ce Bonorum Zaborowo sortemq; Fatis olim Gnosorum Pauli Charzynski et Mariannæ Golembiewska derelicto in ordine Ex divisionis substantiæ mobilis et Immobilis inter modernas Partes prolatum suo in Judicio reponitur præmissaque Condescensio hucusq; non est effectuata, Ideo Judicium Causam præsenę respectu legalitatis superius de Actu expressæ Donationis suo in Judicio promotam ad Terminum Condescensionis in suprascriptis Bonis Zaborowo inter modernas Partes agitandæ remisit Judicandæ quod Judicium seu officium Condescensoriale legalitatem Ejusdem Donationis ~~et~~ cognoscat quod si ex nullo Dato, et cum læsione Juris naturæ modernorum Actu subsecuta esse apparuerit Eandem Donationem casset, Actu ad Jus naturæ restituat, Causamq; Eandem ad contenta mandationum Termini et documentorum pro Justo et æquo finaliter disjudicet, est præscriptum cujus Judicii v officii condtis decisionem Partes ut pareant Judicatumq; Patiantur idq; sub Pœna Banitionis illo in Termino condescensionis super Parte Contravenienę Publicanda sunt obstrictæ Invirtute Itaq; Eorundem Decretorum et officiosa Partis Actoreæ requisitione, facta tempestiva de Adventu sui Avisatione ad Fundum in Actu contentorum Bonorum Judicium Terræ Plocenę Camerariatus condescendit in Eisdemq; Jurisdictionem suam Judicialem præcustodita pricus pace et Securitate publica Actibus Juridicis congrua per vocem in Actu expressi mlis fundavit, Qua fundata Partes ut suo coram Judicio compareant acclamare injunxit ad cujus mlis acclamationem Partibus et quidem Gnosis Jacobo Charzynski et Rozalia Bronowska invicem Conjugibus Actu et quidem consorte in assistentia mariti personaliter, Gnosis Constantino Brudzinski et Marianna Bronowska primi et Gnosi Joannes Charzynski secundi ad præsens voti invicem Conjugibus victrico et

matre

Et matre, hem valeriano valentino Eva et Constantia mino
rennibus Prignis et filiis Charzynskie citatis et Judic
tibus et gria consorte et minorennibus in Assistentia matris
& Victrici personaliter Jzo Martino minorenni Bnidzienska
ack per Jsum Felicianum Bnidzinskii Parentem pro
tem Famatis Andrea Durzynskii et Eva Famati Mathei Wy
torier consorte ac eorum famato marito oppidanis Rawizie
eng adutatis per Eundem Famatum Andreae Durzynskii Jnzo alberto Bo
farbowskii adcitato personaliter Jnosis Thoma Knipciowskii et Hedw
Draminska conjugibus Jnosis Thoma Knipciowskii et Hedw
Draminska Conjugibus adcitt per maritum suo et Consortis
sud nomine personaliter Famatis Joanne et Cunegundi conj
gibus Zukieniese adcitatis per Eanm consortem in Assistentia
Famati Joannis Pizzezynskii fratris sui germani suo et m
riti sui absenq nomine personaliter, Famato alberto kie
czykiewicz adcitato personaliter Honestis Theresia primi ob
Honesti mathiei Cendrowskii secundi ad presens voti
Honesti Stanislai Ryzinskii consorte seu utrisq conjug
bus victrico et matre ac Successoribus ejusd ob Honesti Cen
drowskii ocillatoris de Bonis Dobrskii adcitatis per Eam
Honestam Ryzienska in Assistentia Famati Mathiei
Kiemezykiewicz suo et mariti ac Successor nomine per
sonaliter tum Laborosis marianna primi ob Laborosii
Dicti Durzynskii secundi ad presens voti Laborosii Kuczinskii Con
sorte seu utrisq conjugibus de Bonis kieynikii in Assist
tia Jnosi Bojanowskii adcitatis per maritum suo et
consortis sud nomine personaliter. Jnosis Paulo Zuiski
skii et maydalena de Draminskie primi ob Jsi Andreae
Drozdowskii secundi ad presens voti invicem Conjugibus
gria consorte in assistentia mariti Judicientibus person
liter Jnosis Nicolao Zaborowskii et Helena itidq Zaborowska
Conjugibus et gria consorte in assistentia mariti Judicior
personaliter. Coram Judicio suo Condescensoriali comparen
tibus et rem in Judicialiter controvertentibus Dominum parentis
controversis Tenori Jzo Charzynskie Docem adcitat de Termin
adcitatorio Dominicali Jsi Charzynsky Comparentes acta summa
à Creditoribus ob Jsi Pauli Charzynskii Parentis sui per ob Js

Joannes

Joannem Charzynski Fratrem sui germanum receptat[a] esse Instanter
divisio Verò Intigrè substantiæ ejusdè olim Jri Pauli Charzyn
ski per Regulam Decreti ex quo præsens fundata Jurisdictio Judi
cio Suo præcommissa Felicitur propter quoq; demonstrationem Ea
rundè summar receptar atq; apud relig[os] debitor[es] absentiu
um Jtà Debitor[es] pro Termino præsenz Condescensionis adcitat[os] esse
Jn virtute exarati Decreti Injunctè ad Bona præsentia Condescensi
onis probant, hanc Cathegoria cum Originali negotio edin
do Connexa esse palpatur Quo circa legitimo Termino adcitato
rio cuiq; Debitor[i] Jn stituto declarato Partibus causam prosequi
Jubet, Jn prosecutione for Legitimo adcitatis Debitoribus decla
rato Judicium Partibus in causa præsenz procedere mandat
Jn procedendè competent Partes originaliter seum agentes juxta
redd Decreta Terrij Plurenz Injunctæ ad Bona præsentia Conde
scensionis Documenta sua causam præsenz cuiuscunq; idq; præmis
sis consimilibus summarijs et Partè per Partem communicandè et Quo
niam hinc Partes cuilibet Documenta summarijs per se conscriptis
specificata competentiam et sibi ad Jnvicem communicarunt et
Jdeo Juramentum præstarent super vitale hominum Documento
rum Computationem ad quod præstandum Juramentum ad datum Mlis Judi
cialis ad Kalendarium Juramenti Rothanidq; in instanti
præstiterunt Partes hinc Juramentum et eodem Quo Juxta
bus Charzynski suo et alior[um] seum in Bona præsentia Jn stantium
Jsuo vero Constantinus Brudzinski suo et Consortis suis ac Prigno
rem suor[um] nomine Quo Attento Juramento libera hinc inde Par
tes ad ulteriorem Computationem Documentor[um] pronuntiantur.
Partibusq; Judicium hac in Causa respondere mandat in Responsi
one ante omnia Cathegoria ni Pretensa per quam Juxta Cha
rzynski cassationis Donationis per Jmmam Marianam Dlembiew
ska ob Androd cum ob Præsagnatha Laborowska procreatas
Filias primi ob Jmosi Pauli Charzynski secundi ad tunc voti
Jmosi Felicianis Brudzinski in rem Jsi Joannis Charzynski ob
Pauli Filij Jure Sortem suam hæreditè maternam nuncupatæ Zabor
owizna seu Kralowizna super Bonis Laborowo in Pltu Plowen
et Districtu Raciążenz consistenz coram Actis Castrenz Plowen

Feria

Feria Secunda in Vigilia Festi nativitatis Sancti Joannis
Baptistæ anno millesimo septingentesimo de[illegible]simo octavo, regni
[illegible] resolvendo signata et computatis per Partes Documentis Lu
de comperit Dominus Problem Paulum Charzynski Sortium super Bo
nis prælens Illis hæredem cum od Jsa mariana Jotem
bieuska Sortis attedictæ nunupotæ Zaborowizna seu Krallow
ina hii in Bonis Zaborowo Jacens hæredissa, Joannem Jacob
Ach, Petronellæ Jsi Alberti Brudzinski Elisabethan Virginem Jnnoc
procreasse, ab Joanne Valentinum Valerianus Ebam et Constant
am Gild procreasse, hanc q od Jsa marianam Jotembiewska pa
subsecuta od Jsi Pauli Charzynski prioris mariti tata Jacob
Secundanic cum Jso Feliciano Brudzinski inivisse stantiq Carl Con
bio supratatam resignationem sine assistentia competentis Delinea Pa
na et materna Eandemq dato et accepto cum Lesione Juris natur
in Persona Jsi Jacobi Charzynski alterius filii sui in Personam
od Jsi Joannis Charzynski neatu majoris filii resignatis esse
tisse Dominum Judicium cassata Eadem Donatione contra Jus Gen
et naturæ recognita Jsi Jacobus Charzynski actu ad mediatem
sortis Prælibatæ materna ex Juris naturæ admittit et tam Eandem sub
stantiam meternalem quam et Paternalem in Bonis præsentib
illis Inter Fratres Jsos Charzynskios abuna et Successores od Jsi Joann
Charzynski parte ab altera æqualiter ed Dividendam esse duxit. In Q
dine cujus peragendæ eddivisionis Judicium ad revisionem Area
Hortor agror Campor Pratorumq et Sylvar sese contulit Qua peracta revisio
Judicium areas in Sortes Illis requisibilos inter Partes ed divisit
Tenore Sequenti. Imprimis aream in Qua curia la ettat in latum
ticas sex in longum vero Perticas Quadraginta ulterius vero, Pertic
septem in latum, in longum vero Perticas Novemdecim in se con
plectens incipiens se à via Lauiska a Septentrione tendens
vero sub sylvam alneaticam ad meridiem inter metas ab Orient
via quæ tenditur per villam ab una, et metam Jsi Jurskii ab Occa
Solis Parte ab altera Item mediatatem Aræ in latum Pedum
unem et Duos Cubitos in se completens Incipiens se a via Eadem
per villam sese tendentis ab Occasu et protendentes ad Orientem
Solis ad locum dictum Uworcie, inter metas Illi Andreæ Do
mulli ab una et Jsmuski Jurskii parte ab altera has supra
Scriptas areas Judicium Jsi Jacobi Charzynski applicat aream

Aream verò incipiens se ab Eadem via ut supra et protendentem se ad Fossam in latum Perticas sex in longum vero Perticas Triginta Novem in se retinens inter metas Dzięgielowszczyzna ab una et Drozdowizna Parte ab altera Item alteram medietatem supra scriptae Areae Perticam unam et Cubitos Duos in se Continens. Item aream Integram in loco dicto Pieczyslwiacens, Item Aream Quatuor Sulcorum circa salices Inter metas Gurszczyzna ab una et Drozdowizna parte ab Altera pro re Successorum olim Gsi Joannis Charzynski exdivisit hanc Exdivisionem mediante affectatione et Consensu utrarumque Partium perfecit. Siquidem verò in Area divisorio Gnoso Jacobo Charzynski Cessa reperitur puteus ad hauriendam aquam aptum. In divisorio verò areae successoribus olim Joannis cesso nullus extat Puteus Ideo Gsus Jacobus Charzynski non tantum usum Gusae Putei ad semi alterum annum Successoribus Joannis Libere permittet, verum et Quottam Decem Florenorum Polonicalium pro re Successorum Joannis exsolvere obstringitur. Gazam vero Cmethonalem in hacce area Gsi Jacobi Charzynski locatam Juxta compositionem utrarumque Partium Successoribus olim Gsi Joannis colligere licitum Erit Contributionem autentumalem ex Sortibus praedictis Charzynscianis in aequali medietate utraque Partes exsolvere ad Thesaurum Rni quot Annis tenebuntur, reliquae vero ultra supra exdivisas restantes areae pro communi usu Partium relinquunt. In Campis verò et Pratis medietatem Successores olim Joanis ab oriente solis et meridie Gsus verò Jacobus Charzynski ab Occasu solis et Septentrione suum Ubique Divisorium obtinebunt. Quaeque Partes in divisoria sua modo supra scripto pacta per Mtem actui praesens adstans in instanti sunt Intromissae. Aedificia verò quae et qualia in divisorio alicujus extant Partis, haecce Parti Eadem applicantur nonnisi siquidem Aedificium curiale in Divisorio Gsi Jacobi Charzynski locatum ~~Quandoquidem~~ Partes per Judicium suum taxandae affectant Igitur Judicium affectationi Partium annuendo haecce curiolam Florenis Quingentis Quinquaginta

Deinceps ginta taxant aequa taxa emeasten summa
per judicium ~~summatata judicium~~ medietatem
~~quod summa~~ successus ob Jos Joannis Charzynski à Jos fun
bo Charzynski circa hoc ædificium uti in area sua existen
se se litigij pacti concernero Judicat. Et absolutionem hujus cau
Debitij pmissi in certa summa Jsum Jacobum Charzynski obstring
ad tand cohabitationem in cad cuniola per spatium unius ann
et attenius medietatem successoribus dicti ob Jnosi Joan
nis Charzynski permittit. Jonianverò Jus Jacobus Charzynski nob
bilis summas apud varios Debitores nunc pro termino condesce
sionis presens adhibentes Fatis ob Jnosi Pauli Charzynski Pa
tris sui Debitas esse infert stantaq sui misericordia hasta
mas ob Jos Joannem Charzynski Ruthen nata majorem à varijs Cre
torsus receptas esse obtinit Quam medietatem ob successores Jus pr
re sui solvendi adoptat hoc intuitu supradictos debitores pro fa
cienda liquidatione summarij per Ipsos ab ob Jos Pauli Charzynski
contractarij admittavit, admittq quos Debitores summas per se ab ob Jos
Pauli Charzynski ad computum verbale contractas ob Jos Joannis Cha
rzynski, jam per se edsolutas esse allegant et super pmissis
juramentum per se pmittendi offerunt Deo Judicium in mis
bilibus eidem ad hoc juramenta declaratis statuit Quantum com
bent Quantum ab ob Jos Paulo Charzynski contra debent Su
mas et quantum eidem summis sui edsolvent, Quantum vero de
esolvendum tenent Deo et Sancta pmissa Passione ejus Ipsos in
pmissis adjuvante et additus eidem Mitis Judicialis ad pmissa
dum juramenti Rotham ibq in instanti pmissorum juramentum Creditores infrascripti Etgri R. Honesta Zenobia
Hartowna primi ob Honesti Mathiæ Cendrowski ovillatus Kenis
di adpresens voti Honesti Stanislai Ryzynski de Dobrzki ovil
latoris Consors prout Summam Procuratoris dictæ Symphoniæ
per ob Jsum Paulum Charzynski ob Honesto Mathiæ Cendrowski
primevo merito Suo accomendata Jsr ob Honestus Cendrowski
ob Jos Joannis Charzynski ~~ad~~ edsolvit et Successores pmissi
ti Honesti Cendrowski ad edsolutionem quod summa non tenetur
Honesta vero Elisabeth primi ob Honesti Joannis Durzynski, Sam
di adpsens voti Honesti Francisci Kucinski Consors prout procurato
ria Procuratoris Symphoniæ per ob Jsum Paulum Charzynski ob Hone
sto Jacobi Durzynski primi manto ad computum verbale comere
dicti pro

per olim Honestum Joannem Durzynski ad Grossos Joannis Charzynski
realiter est enumerata prestitit quod Honesto Andreae Durzynski super
Lovtam Quadraginta Symphonę palisiando Omus ad Famati Casimiri Durzyn
ski Parentis sui ad Jto Paulo Charzynski debitum ad Jto Joanni Charzynski ad-
cidente Dictatione manuali qua est comprobata exsolutam Petro et Jacobo
Alberto Bojanowski prout Summam Centum Quinquaginta Symphonum
Quod nobis Pauli Charzynski propriam et per Ipsi sibi unerediti Grossi
Feliciano Brudzinski et marianne Lotembiowska rectituit. Denig.
Famatus Albertus Ille mezylicus ex super Lovtam septem Aureos
Hungaricalium et Symphonum Quatuor Polonicales sibi per ad Jum Paulum
Charzynski unerditam ad Jto Joanni Charzynski exsolutam, Quibus at
tentis per debitores Juramentis atq; Transpexione Autentica coram Actis Ca
stren Plocen Feria secunda pridie Festi Sanctae Mariae magdalenae in Anno
1766to per Jum Joannem Charzynski suo et Jti Jacobi Charzynski Fratris
sui Germani in nom Jti Joannis Trembinski super Summam Inven
tor Florenor Polonicalium Actis Castren Plocen Feria secunda ante Festu
Nativitatis Sancti Joannis Baptistae anno 1750 per Ilum Evam Lesku
ginsk Jti Joannis Trembinski Conjugem suo et Jenovefae Elisabethae
de Rezlue Jti Mathiae Kunowski Consortis sororis sui germanae nomi
ne supra Scripto ad Jto Paulo Charzynski modo Obligato super Sorte
Bonor Laborum inscriptam recognita, supra scriptis quod Symphonibus
in Florenos reductis Summam per ad Jud Joannem Charzynski et
Summis quod Pueri Pauli Charzynski Parentis proprios ac debitoribus
ejus Salvatis inventum Junctam mille Trecentos Undecim Florenos
Grosson Duodecim Polonicales efficere declarat et Eidq Summis per ad
Jud Charzynski Joannem Salvatis medietatem Summae Florenos Sex
centos Quinquaginta Quinq Grossos viginti Septem Polonicales effluere
Jum Jacobum Charzynski a Successoribus ad Jti Joannis Charzy
nski Justitiam juste competere debere arbitratus. Ad Quia ab Exponente
Dictatione Autentica coram Actis Castren Plocen Feria Secunda
in Vigilia Festi nativitatis Sancti Joannis Baptistae Anno 1766to
per Jum Felicianum Brudzinski in nom Prosae Mariannae Lotembio
wska primi ad Jti Pauli Charzynski secundi ex tunc voti Con-
sortis Sui matris Joannis et Jacobi Charzynskich Filiorum recogni
ta Judicio suo Exponat ad Jum Joannem Charzynski Summas infra
scriptas binas, et quidem Primam Sexcentorum Symphonum per Canc Jum
de Lotembiowski primovota Charzynskum et post Brudzinskia

et Sum

In Sorte ~~sua~~ suae „hereditt Eidem Gnoso Brudzinski secundario marito inscriptam alteram Ducentorum Tynphonum pro Inseminationibus in Sortem praesentaneam importatis complanationem accordatam proprio peculio Gso Feliciano Brudzinski exsolvisse Quae summa sexcentorum Tynphonum per Tres Filios ex Eadem Gsa Gotembiewska in bino Connubio progenitos videlicet Joannem et Jacobum in Primo Thoro, Charzynskie, et Martinum Brudzinski in Secundo Thoro uti onus maternale ad deportandum incumbit Ideo Judicium hanc Summam in Tres Partes aequales dividendo, Summam Ducentorum Tynphonum pro parte Gsi Jacobi Charzynski ad deportandum cadentem tum quoque medietatem summae Ducentorum Tynphonum pro Inseminationibus accordatae exsolutae Summam in unum junctam ex Eadem Quietatione pullulanti Trecentorum Tynphonum efficienti successores olim Gnosi Joannis Charzynski à Gnoso Jacobo Charzynski respicere arbitrati. Deinde Quoniam Lucide probatur Gsum Jacobum Charzynski summam Quingentorum Quinquaginta Tynphonum Quemlibet Tynphonum Triginta Octo Grossos numerando à Gso Josepho Nadrawski ~~[illegible]~~ per Eundem modo Obligatorio in sorte Bonorum praesentium olim Gso Paulo Charzynski assecuratam Levasse ex Eadem vero Summa utrosque Gnosos Jacobum et olim Joannem Charzynskie attestante Inscriptione Antica coram Actis Castrensibus Plocensibus Tria Quarta post Festum Visitationis Gloriosissimae Virginis MARIAE scilicet Die 5ta mensis Julii Anno 1779. Gnosis Petronellae et Elisabethi Virginibus innuptis Sororibus suis Germanis inscripsisse palpatur. ex Bonis vero Dramino à Gso Hilario Draminski utrosque Eosdem Gsos Jacobum et olim Joannem Charzynskie Summam Quadringentorum Tynphonum ~~recepi~~ summae Paternalis recepisse sed tamen ex Eadem Summa solum tantummodo Gsum Jacobum Charzynski supra Scriptis Sororibus suis reconaturi simili Inscriptione coram ejusdem Actis Feria 6ta post Festum Sanctorum Viti et Modesti Martyrum proxime scilicet Die 17 mensis Junij

mensis Junij anno 1774to recognita ~~inscriptio~~ Summa Ducentor Unius Tymphorg Grossor Novem Decem Polonicalg Quemli bet Illiq Triginta octo Grossos numerando inscriptisque probat Ideo Judicium premissis Inscriptionibus prout Lora Recognitis in suo robore manere declaratis medio Summam Ducentor septuaginta Quing Tymphorg ex Summa majori Quingentor Quinquaginta Tymphorg per Solummet Jsum Jacobum Charzynski levatam ab eod Jso Jacobo Charzynski pro ne Successor ods Jsi Joannis Charzynski ad Solvendi indigitat sed ex Summa Quadringentos Tymphorg Ultroq tam ~~Jsi~~ Joannem ~~Charzynski~~ quam Jacobum Charzynskie levata Summam Centum Tymphorg et grossor Viginti novem et medii grossi Polonicalg à Successoribus ods Jsi Joannis Charzynski prout Jsi Jacobi Charzynski ad Exsolvendi Determinat Denuncata itaq Summa Centum Tymphorg et Grossor Viginti novem et medii Grossi Polonicalg ods ex majori Summa Ducentor septuaginta Quing Tymphorg Summam Centum septuaginta Quatuor Tymphorg Grossos octo et medij Grossi Polonicalg prout Successor olim Jsi Joannis Charzynski a Jso Jacobo Charzynski super retasse adjudicat. ad quas Summas propter Successores ods Jsi Joannis Charzynski à Jso Jacobo Charzynski adjudicatas Judicium Summas Trecentor Ducentor septuaginta Quing Florenor Polonicalg ~~ods~~ data Unio tol supra per Judicium adinventas Tum et quotam Decem Florenor pro quota ad judicatam adjungit. Ita ut Summa a Jnsso Jacobo Charzynski Successoribus ods Jsi Joannis Charzynski debita efficiat Summam in unam junctam ex Tymphorg et Florenis reductam Octingentor Octuaginta Quing Florenor Grossor Duodecem Polonicalium Ex Quib quog Summa Octingentor Octuaginta Quing Florenor et Grossor Duodecem Polonicalg et medij Grossi Successoribus ods Jsi Joannis Charzynski agnita, denuncata Summa Sexcento et Quinquaginta Quing Florenor Grossor Viginti septem Polonicalg Pro ne Jsi Jacobi Charzynski Legi data Statuit Judicium Quotanus Jll Jsis Jacobus Charzynski nostranq Summam Ducentor viginti novem Florenor Grossor Quadraginta Decem Polonicalg et medij Grossi Prosis Constantino Brudzynski et Marianne Nowowiejska primi ods Jsi Joannis Charzynski secundi ad presens Judicium Assignatis

Conjugibus Victrico et matri Valeriano, Valentino, Evae et Con-
stantiae minorennibus Privignis, filiis ac Filiabus Charzyn-
skim praevia propter Eosdem minorennes ejusdem summae providen-
tiae locatione Coram officio et Actis ~~praesenti~~ Castrensi Plocensi in
et pro ~~Vigilia~~ Crastino Festi nativitatis Sancti Joannis Baptistae
anno praesenti proximè Imminens sub Poena Bantionis
casu Contraventionis circa mactationem faciendam Publi-
canda solvat et realiter enumeret Scita Poena Trium Mar-
carum Polonicalium Parti in Termino et ~~supra~~ sub rigore supra scripto
Judicio ante suo per medium harum marcarum Praesi Juris solven-
da nihilominus siquidem in Curiola duo asservatoria extant
grea unum Quidem Divisorio Successoribus olim Gsi Joannis Cha-
rzynski cessum Florenis Quindecem alterum verum per Gsum
Jacobum Charzynski sibi Electum Florenis Triginta per Judi-
cium suum taxatum; Ideo Gsus Jacobus Charzynski Quotam
septem Florenorum et Grossorum Quindecim Polonicalium in vim addotam
ti pro asservatorio sibi electo ad asservatorium Successoribus olim
Joannis Charzynski cessum provenientem una cum superiori Sum-
ma Eisdem in Termino et sub Rigore suprascriptis Ibidem exsolvere
obstringitur Decreti praesentis vigore.

Petrus Rudawski Camerarius Terrestris
Pltus Plocen Judex Cendralis

Officium Gsens Cren Capitis Plocen ad Oblationem
Gsi Constantini Brulinski Decrum Condrle infrascriptum
in Bonis inferius nominandis in 5 Partes infra expla-
nandis per Offm Camriatus Trre Plocen Plati
manuq Ejusdem G. Camerarij propria Subscriptum
reproducen ad acticandum actisq praesentibus ingrossandum
suscepit in tenore Sequen (Inseratur:) Originalis
Ejusdem Decri circa acta praesentia est relicta.

In Cro Plocen Feria 2da intra Octavas Festi Sacratissimi Corporis
Xti Dni videlicet in Vigilia Fti Nattis S. Joannis Baptae Die ad-
vigesima Tertia Mensis Junij anno Ejusdem 1783.

Decretum
Condle in Fundo
Brum Laborowo
Inter Pos Charzyn
skie et Pos Bru
dzinskie Latum
1783tio.

My Senator Dygnitarze Urzędnicy y Całe Rycerstwo Woiewodztwa Płockiego na fundamencie Prawa względem Obierania Deputatów Uchwalonego do Miasta Raciąża pod dniem Piętnastym Lipca na mieysce Obradom Publicznym Zwyczayne ziechawszy się, pod Zagaieniem tegoż Deputackiego Seymiku przez Jaśnie Wielmożnego Maxymiliana Brunona na Moykowach Sierakowskiego Kasztellana tegoż Woiewodztwa Orderu Swiętego Stanisława Kawalera nastąpionym Wlżnego Piotra Lasockiego Chorążego Ziemi Zawskrzyńskiey rozlicznemi Cnot przymiotami Znakomitego Męża za Marszałka koła Naszego Rycerskiego iednostaynemi Głosy obraliśmy y Jemuż za Assessorów z powiatow tegoż Woiewodztwa po Dwóch to iest Płockiego Wlżnych Teofila Żołtowskiego Łowczego Raciązkiego y Jana Rościszewskiego Podczaszego Raciązkiego, z Bielskiego Wlżnych Ignacego Mickiewicza Miecznika Sieprskiego y Mikołaia Sumińskiego Żupnika Ziemi Dobrzyńskiey z Sieprskiego Wlżnych Benedykta Jaworowskiego Woyskiego Sieprskiego y Józefa Zielińskiego Pisarza Grodzkiego Płockiego, z Raciązkiego Wlżnych Piotra Bońkowskiego Chorążyca Raciązkiego y Ludwika Szymakowskiego Stolnikowicza Ciechanowskiego, z Płońskiego Wlżnych Józefa Bońkowskiego Żupnika Wdztwa Płockiego y Jana Szymakowskiego Stolnikowicza Ciechanowskiego, z Przeńskiego Wlżnych Ignacego Oborskiego Miecznikowicza Sieprskiego y Benedykta Ostaszewskiego z Mławskiego Wlżnych Stanisława Sękowskiego Łowczyca Zawskrzyńskiego y Antoniego Bońkowskiego Burgrabiego Grodzkiego Płockiego, na Ostatek z Niedzborskiego Wlżnych Jana Zorawskiego Woyskiego Zawskrzyńskiego y Józefa Bromirskiego Podstarostę Grodzkiego Płockiego przydaliśmy ktorzy JW. Marszałek y WW. Assessorowie Rotą prawem przepisaną distinctim na Wierność Kommotowania Suffragiow iurament to iest JW. Marszałek przed JW. Kasztellanem Zagaiaiącym a zaś WW. Assessorowie przed JW. Marszałkiem wypełnili, po ktorym JW. Marszałka y Assessorów Obraniu y wedle prawa wypełnionym przez nich Juramencie do Elekcyi Deputata przystąpiwszy wspomnionego JW. Maxymiliana Brunona na Moykowach Sierakowskiego Woiewodztwa Naszego Kasztellana Orderu S. Stanisława Kawalera Męża Cnotą y Dziełami Sławnego Funkcyami kilkokrotnie odprawionemi Zaszczytnego iednostaynemi głosy na Trybunał Koronny Deputatem z pomiędzy siebie Obraliśmy, który to JW. Deputat przez nas Obrany Jurament prawem do wykonania na funkcyą Deputacką wysadzonym przepisany przed JW. Marszałkiem w przytomności Seymikuiących y na Mieyscu Seymikowania w tę rotę Ja Maxymilian przysięgam Panu Bogu w Troycy Swiętey Jedynemu iż Wota na Seymiku na mnie dawane ani przezemnie ani przez

koyżkolwiek

ani przez kogożkolwiek z moią wiadomością datkiem lub Obietnicą Uymowane nieb
a na Sądzie Trybunalskim Zasiadaiąc podług prawa pisanego y dowodow Stron
konywaiąc toż Prawo, a nie według upodobania Oneż tłumacząc, maiąc Samego
Boga przed Oczyma Sprawiedliwie Sądzić, Stron rozprawy y sporow pilnie Słu
będę bez Zadnego względu na Bogatego y Ubogiego Przyiaciela y Nieprzyiaciela,
watela y Przychodnia przyiaźnią też ani Nienawiścią, łaską ani Nadgrodą, Promocy
ani Obietnicą, groźbą ani instancyą Ustną lub listowną, od kogożkolwiek Uczynion
uwodzić się nie dam, podarunkow iakichkolwiek y od kogo kolwiek mnie Samem
lub przez Subordynowane Osoby tak teraz w przeciągu funkcyi iako y poskon
czoney z przyczyny teyże Obiecanych nie wezmę. Tranzakcyi w czasie trwaią
funkcyi ani przez Siebie ani przez Subordynowane Osoby zawierać niebędę
Sekretu Izby nie wydam, ani mową ani listem ani iakim kolwiek Sposob
Praktyk wszelkich w każdych Sprawach y z kim kolwiek czynić ani rady
wać niebędę, ale podług przepisow Trybunałowi uczynionych Spraw
wać się y zachować starać się będę. a w Obieraniu Marszałka depend
cyi od nikogo mieć niebędę. o Kondemnacie ieżeli by iaka na mnie
od kogo Otrzymana była, y która by mi teraz do funkcyi szkodzić m
niewiem Tak mi Panie Boże dopomoż y niewinna Męka Chry
sa Pana. wypełnił y wykonał tak tedy wypełniwszy oraz n
Urząd Pisarstwa na Tenże Trybunał Wielki Koronny na
Regestr z Woiewodztwa Naszego Płockiego Urodzonego Ign
cego Lebkowskiego Regenta Grodzkiego Szreńskiego Ziem
Zawskrzyńskiey iednomyślnie wybrawszy Dzieło O
rady Naszey Dzisieyszey przez tę Uchwałę Opisana
Onęż podpisem rąk Jaśnie Wielmożnego Marszałka
y Wielmożnych Assessorow Stwierdzamy Dan w
ciągu w Mieyscu Obrad Publicznych Zwyczaynym dni

a odbieraiąc relacyą od Posłow na Seym dopiero zeszły od nas wybranych a w tey słysząc y doświad
iąc nieustanney troskliwości N. P. naszego Miłościwego o dobro narodu swojego ktorym słodką y łaskawą
panuie za co niewygasłą w sercach naszych rzewno z życiem wdzięczność z nieprzerwaną nigdy
wiernością zapiskiemy zażalaiąc się na tych ktorzy Czas Seymowy na bezczynnym trawieniu
zaieni Materyą ktora w Obradach publicznych Kraiu całego nietylko że mieysca mieć nie powinna by
lecz y iuż wyrokami zwierzchności przyzwoitey załatwiona została co dopełniwszy.

dnia Piętnastego Miesiąca Lipca Roku Pańskiego Tysiąc Siedmset Osmdziesiątego Trzeciego.

Piotr Dołęga Lasocki Chorąży Ziemi Zawskiej Marszałek Koła Rycerskiego mp

Teofil Żółtowski Łowczy Raciąski Assessor z Powiatu Płockiego mp

Jan Junosza Rożniewski Podczaszy Raciąski Assessor z Powiatu Płockiego mp

Ignacy Mickiewicz Miecznik Sierpski Assessor z Powiatu Bilskiego mp

Mikołaj Suminski Z D Z powiatu Bilskiego assessor mp

Benedykt Jaworowski Woyski Sierpski Assessor z Powiatu Sierpskiego mp

Józef Zieliński Pisarz Grodzki Płocki z Powiatu Sierpskiego Assessor mp

Piotr Celestyn Bońkowski Chorąży Raciąski Assessor z Powiatu Raciąskiego mp

Ludwik Szymakowski Stołnik Ciechański z Powiatu Raciąskiego Assessor mp

Józef Bońkowski Żupnik Województwa Płockiego z Powiatu Płońskiego mp

Jan Szymakowski Stolnik Ciechański z Powiatu Płońskiego Assessor mp

Ignacy Oborski Miecznik Łowicki Sierpski Assessor mp

Benedykt Ostapczyński Z Powiatu Sierpskiego Assessor mp

Z Powiatu Sierpskiego Assessor mp

Stanisław Sękowski Wenatorz Zawskiego ex Districtu Mławy Assessor mp

Antoni Bońkowski Burgrabia Grodz. Województwa Płockiego z Powiatu Mławskiego Assessor mp

Jan Żorawski Woyski Zawskrzeński z Powiatu Niedzborskiego Assessor mp

Józef Bromirski Podstarosta Gro. Płocki z Powiatu Niedzborskiego Assessor mp

Officium praesens Crem Capitis Plocen ad Oblationem M. Alexandri [illegible]
sciszewski Ensiferidae Novogroden Laudum Electionis J.M. Duplex
Judicis ad Tribunal Rm in Comitiolis Pltus Plocen in Raciąż sub
Directione J.M. Petri Dołęga Lasocki Vexilifer Zawskrzen proxime
Celebratae Londiae manibus tam praedicti J.Mci Mareschalci quam
MM. Assessorum subscriptae Reproducen ad actianae actisque praesen
ingrossanae suscepit in tenore Sequen (inseratur) originale Ejus
Laudi circo Acta praesen est relictae Eorum Comitiolorum Mareschalcorum

In Cro Plocen feria Quarta Ipsi Die festi Scapularis Beatissimae Vir
ginis Mariae scilicet Die 16ta Mensis Julij AD 1783tio

60 230

Actum in Fundo Dominorum Ioziar Lopatkis Feria Secunda
post Festum Sanctæ Margarethæ Virginis et Martyris proxima
Scilicet Die Decima Quarta Mensis Julij Anno Domini 1703
In Presentia P[rae]s[en]t[i]um Thomæ Grabolki Dionisij Kierbuski adjuta
niaj Snieżewski nec non M.R.P. Pauli Alexij Jezewiak de Iozia
Lopatki Authentici et Jurati Actuum ipsorum Actuarum et Ejus Adsta
tis et Scitæ Simul Laurentij Iozierski haereditarii

Officium infrascriptum Burgrabii Cronæ Ploscae Executoriale. Inscitiendo legibus Reg
de pegagiorum Inditionibus. Sanctæ Satisfaciendo. Munera Officij Sui. Parendo
Addictioni Sui a M[agnifi]co Josepho in Jelkniewo Jelkniewski Jn Gnes Perillustre Sup
anni et Judice Castrenæ Plus Ploscae in Cadentia Judicij Cronæ Ploscae Feria Secun
da post Dominicam Misericordiæ Ao Currenti Celebratis P. bene Jam. Inditionato Pro
cessu. Subsecuto ad Requisitionem Eorum Joannis Kierbuski et Catharinæ Stawi
ska primi ab Ignatij Iozierski Secundi adpresens voli Judicium Congens. in Fundum
Ipsatis P. Simon Ioziar Condescendi Jurisdictionem Suam Officiosam per verum Adsertio
Mihi Spectabilia prius pace et Securitate publica Actibus Jurisdictionis Congrua stendent.
Qua Fundata Plus ad Sui Presentiam. Ejus Mihi Actuario fassus fuisset, [illegible]
Quo in Mei Actuariatus. pellet Comparentes. PP. Joannes Kierbuski et Ca
tharina de Stawinski Conjugi. Quos Consors in Assa Manu Supra scripti Sui Repositis
Officio Condi. Executoriali Primo Decreto in Judicio Cronæ Ploscae Die Undecima Mensis
Novembris Ao Ipsorum 1702do. inter se Comparentes ab Una et P[ar]te Vincentium Laurus
tium Franciscum Iozierskie Actos Pte ab altera tota Litis Comparentibus. Summas Ipsarum
plas. ut pote primam. Quadringentos Octuaginta Duos Florenos Ipsos P. Vigurti Acts Pte a Pte
Laurentio Iozierski. Alteram Quingentos Quatuor Florenos Pte a Pte Vincentio Iozierski Ejus
Comparentibus. et quos ad manus Manti Subsignatos. Jam autem Centum Octuaginta
Sex. Florenos Ipsos P. Vigurti Acts Polonos Anti Ipsis Locationem cum pœnis prima Duplici
Altera Trium Marcarum Polonos alijs provisione ab Acti Decreti Condi. applaudi Summis
provisionibus Adjudicante Solvendis Ipsis gendo Expost Mane Coram Acto Cronæ Ploscae
Die Vigesima Octavo Mensis Aprilis Ao Currente per Ipsatum P. Joannem Kierbuski Sui
et Ipsæ Catharinæ Stawinska primi ab P. Ignatij Iozierski Secundi adpresens voli Conti
Sue nec Contra Ipsum Pte Vincentium et Laurentium Iozierskie Rite non Studiosis
numeratis Summarium Provisione ac Mandati Decreto adjudicati et Solvendi Demen
dati cum publicatione pœna Banitionis in Dicto Satisfactorio Facta Petit ab Officio Bur
gratiali Executoriali tradi Actionem Scitæ Actis Jurecisti haereditatis in principio Summas
provisione ac Mandato Fieri et per ejus Cujus Adjectationi Officium prius Annuendo. ad
Traditionem Gliebatæ Scitæ Summæ per Actum Conscriptionem Status Ejus et Ejus Re se Contulit,
Traditionem gliebatæ Scitæ Summæ per Actum Mandato Fieri se Contulit,
Cujus tenor Sequitur talis Do Owizarni Lanckini na Polanie Kolkim na Wschod
Drogy w Klupy y Dyl Stawianey Rzeky Bury od Zachodu Stoma Wchodzac i z
Dzwu posednice z Obladnin Sosnowych dorzych na Sieczenie y Obtaku Drewnianych
Dzwu posednice z Obladnin Sosnowych dorzych na Sieczenie y Obtaku Drewnianych
Inny bielki Stoma pelnyta w Dachu Snatnych pol Lilka Dzwu, Ogrod przy owarani
z Pudlicka Wypadaiacy Krymiacy w Sobie Zagonow Sudm pmet Dwoje Stay przy
Mlynky JP Regenskiego Jezmieniem w Drugim Ogrodzie Zagonow trzy Rajzis Sredzy

Mediana

Miedzami Panow Kraszewskich z iedney, y Pana Marcina Zdziarskiego z drugiey Stro
Zaczynaiących się od Siedliska P. Rostkowskiego. Ciągnących się do Łąki wraz y zła
do Strugi w Polu Ozimnym. Jarych Dwa przez Troje Stay zaczynaiących się
od Roli Pana Rostkowskiego. Ciągnących się do Granicy Chudackiey między Miedza
Panow Kraszewskich y Marcina Zdziarskiego Zytem. Zagonow trzy przez troje Stay
Granicy Chudackiey zaczynaiących a Ciągnących się do Roli Pana Rostkowskiego.
dzy Miedzami Jchmc PP. Rostkowskiego y Beguinskiego. Pierwsze Staje Owsem a Dwa
Staja Zytem. Zagonow Dwa przez Stay Czworo Zaczynaiących się od Zagona
ciągnących się do Drogi Błotney między Miedzami PP Goszczynskiego y Marcina
Zdziarskiego. Zytem Zagonow Dwa przez Czworo Stay Zaczynaiących się y Kończących
iako Wyżey między Miedzami Jchmc PP. Marcina Zdziarskiego y Beguinskiego
tem Zagonow Dwa przez Stay troje Zaczynaiących się y Kończących się iako Wyżey
między Miedzami Jchmc Panow Marcina Zdziarskiego y Goszczynskiego Zytem
Jeden Przez troje Stay Zaczynaiący się od Drogi Glinkowey a ciągnący się do Dro
Błotney Między Miedzami tychże Jarką, Jary Jeden przez Stay Zaczynaiących
od Glinkowey a ciągnący się do Błotney drogi między Miedzami PP. Rostkow
go y Marcina Zdziarskiego. Jary Jeden przez Stay Dwoje Zaczynaiący się od
kowey Drogi a ciągnący się do Błota Okrągłego. między Miedzami PP. Zo
chowskiego y Zdziarskiego. Jarką w Polu Jarzynnym. Jary Jeden przez Stay tr
Zaczynaiący się od Łąk a Ciągnący się do Drogi Krawieckiey między Mied
mi PP. Zdziarskiego y Rostkowskiego. Jęczmieniem, Jary Jeden przez Dwie Stay
Zaczynaiący się od Łąk a Ciągnący się do Drogi Krawieckiey między Miedzami PP Zocho
wskiego y Zdziarskiego. Jęczmieniem. Jarych Dwa przez Dwie Stay Zaczyn
iących się od Granicy Krawieckiey a Ciągnących się do Drogi Kościelney m
dzy Miedzą Pana Marcina Zdziarskiego z iedney a Drogą Krawiecką z drugiey
Stroną Tatarką, Jarych Dwa przez Dwa Staje Zaczynaiących się od Przeci
Kraszewizny Ciągnących się do Granicy Krawieckiey między Miedzami P. Ma
rcina Zdziarskiego z iedney, a Częścią Kraszewizną z drugiey Stroną Jedno Gryką
drugie Pszenicą, Jarych Dwa przez troje Stay od Granicy Krawieckiey do
sy Kraszewizney między temiż Miedzami Gryką, Zagonow Cztery przez Stay
troje Zaczynaiących się y Kończących się iako Wyżey między temiż Mied
mi Zytem. Jarych Dwa. Przez Stay Czworo. Zaczynaiących się od Grani
Gorskiey a Ciągnących się do Płosy Rostkowizney między temiż Miedzami
tarką Stay troje a Czwarte Jęczmieniem. w Polu Ugorowym Jarych Dwa
przez Stay Czworo. Zaczynaiących się od Drogi Kościelney a ciągnących się
do Brzeziny między temiż Miedzami Gryką, Jary Jeden przez Jedno Staje od Drogi
Glinkowey do Brzeziny Ciągnących się między temiż Miedzami Owsem, Jary
Jeden przez Dwa Staje Zaczynaiący się y Kończący się iako wyżey między
Miedzami PP. Beguinskiego y Marcina Zdziarskiego. Owsem, Jary Jeden
Stajem Zaczynaiący się od Brzeziny y Ciągnący się do Błota Chudackiego. między Mie
P. Marcina Zdziarskiego y Granicą Owsem. Jarych Dwa. przez troje Stay Za
naiących się y Ciągnących się iako wyżey między temiż Miedzami Otłog
Jarych Dwa Stajem. Zaczynaiących się od Drogi Kościelney a Ciągnących

się

cych się iako Wyżey między Miedzami PP. Rostkowskiego y Zdziarskiego,
Jary ieden przez Dwoje Stay zaskokiem od Pana Franciszka Zdziarskiego
Zaczynaiący się a Ciągnący się do Drogi Kościelney wraz z Łąkami Pro
sto w te grunta na każdym mieyscu Wypadaiącemi Post ~~Cujus~~ Quorum tam
praedicti Stabuli quam agrorum et pratorum Conscriptionem haec Stabulum ac Agros
cum Pratis Ejusdem Fundis adjacentibus in Summa Quinquaginta Quatuor Florenorum
Polonorum Provisione ac Marcis Supra de actu Exarato Decreto a Jurevicto Jurevin
centibus adjudicatis ac Processu Ejusdem Gnis Kozłowskim Congibus Tradit ac in
Realem Actualemque ac Pacificamque Possessionem dimittit, Possideremque usque ad persolu
tionem praetactae Summae ac non Extenuatae provisionis demandat, et ad In
tromittendum Jurevincentes in hosce Agros et Prata tradita per Officium Suum obsi
gnata Mnlem Judlem Addidit, et deputavit, Qui Mnlis Satisfaciendae Depu
tationi Suae praelegatos Gnis Kozłowskie Congos Jurevincenses in hosce Agros
ac prata Intromisit, Investivit, ac in reali pacificaque possessione nemine Im
pugnante nec Contradicente Reliquit de quo Suo Officio Retulit. Traditionis
praesens Vigore Salva Inseminationum tam hyemalium quam Vernalium
pro Re Galberti Zochowski Eorum Agrorum adpecus tenutarij Possessoris reservata et pac
stodita Collatione cum omnibus Utilitatibus Usibus fructibus ac proventibus.

Chrisostomus Zieliński B. C. Plocensis

Officium praedem Ac Capitulo Plocensi ad Oblationem Joannis Kozłowski Tra
ditionem Intraverunt In Bnis Inferius nominandis Jd Pro Parte
Infra exaranda per Officium Burgrabii Ac Plocensis expedit manuque
Eiusdem S. Burgrabij propria subscripta reproducunt ad acti
cum actisque praedem Ingrossandum, dumtaxat In Tenore sequentissime
ratis / Orgte Eiusdem ~~Dem~~ Traditionis Circa acta praedem retulit
Inscr. Plocensis, idque sub Celebratione Judicii Tra 2da post
Jm Divae Annae Genitricis G. V. manu praedicti ad Die
28. Mensis Julij A. D. 1783

Actum in Fundo Bonor. Przedpełe Withowice et Kiełbaty idq in Termino Condnis Partibus designatt. Fra Quarta ipsi die Ft. Visitationis Glmae Virginis Mariae Scilicet die Secunda Mensis Julij AD 1783

Coram Gnoso Hyacintho in Przedpełe Przedpełski Camerario Terri Plocen.

In praesentia GG ac NN Mathaej Lisowski Caroli Turowski Burgrabior. Crenae Plocen. Adami Kaminski Antonij Sochocki Petri et Casimiri Przedpełskich ac alior. ad Actum praesentem Congregatt. tum Mlis Rni Glis Providi Stanislaj Smuleyński de Dobre Authi et Jurati Actum praesentem acclamantem et eidem adstantem

Officium Supraseram Camerariatus Terre Plocen. in fundamento Decreti Judicij Terris Plocen. in Płocho Feria 2da pt Dni Exaudi proxa Scilicet die 2da Mensis Junij Ao praesentem inter Gsum Michaelem Przedpełski ab una et GG Martinum Thomam et Andream Korytowskie, tum Florianum Rybicki et Mariannam Leszczyńska invicem Conjges Parte ab altera lato, Quo mediante Condestensio ad Fundum Bonor. Przedpełe Withowice et Kiełbaty Officij Camerariatus Terris Plocen. Captato tempore mutuo Partium Sumptu Conducendi est adinventa, eidemq Officio Camerariali, etiam uno aqua cuiq Parte ~~conducendo~~ praevia tamen de adventu sui tempestive faciendae avisatione Conducendo ante omnia compertationem Documentor. Causam enucleantem praevia comprobatione Juratoria praestandae demandandae Summas in obligationem Adscra Mlia expositt liquidandae et cum Summa Authae inscra in unam computandae Solutionem earundem in Exemptionem decernendae dimissionem Bonor. pt exolutas Summas iniungendi, de cunctis et Singulis Fundi praetensionibus praevijs si opus fuerit educendae Inquisitionibus inquirendae investigandae Juramenta excipiendae Satisfactionem cui et aquo provenerit

provenerit praestandae ad inveniendae Partes q in omnibus et
Singulis praetensionibus nihil intactum et irresolutum
relinquendae finaliterq disjudicandae Data est Potestas Eadem
Decreto ut Partes pareant et Judicatum paciantur illo
in Termino Condnis Sub Poena Bonis super Parte Contrave-
niente publicandae demandatum est, ad Bona in Actu
contenta praevia Avisatione per literas Missibiles facta
condescendit et Jurisdictionem Suam praecusto dicta omni
Solennitate Actuum Officiosorum voce supra expressi Mlis
fundavit qua fundata Partes ut Suo coram Officio
Comparent Mli in Actu contento acclamare demanda-
vit quo in Tempore acclamatorio Partes et quidem
G Michael Przedpetski Actor pltor Gnosi Martinus Tho-
mas et Andreas Korytowscy Citti et Indicentes pltis
Suis ac G Thomae Korytowski Fratris Sui Nnibus pltis
Gsi Florianus Rybicki et Marianna Leszczynska Conjuges
Citti et Indicentes per Eundem Gsum Rybicki Maritum
Suo ac Centis Suae Nne pltor coram Officio Suo Compa-
ruerunt. et Secum Judlter controversias fecerunt quarum
Partium Controversijs inductis et exauditis Officium
praesens exquendae regulam Decreti ex quo praesens Condnis
peragitur Actus ad Comportationem Documen-
torum Partes in Comparitionem intrans instantanea
praesens resolutione stingit, Siquidem praemissae Partes in
satisfactionem Sententiae Officij Sui Documenta per
Summaria Consensu subscripta et Communicata Suo in
Officio Comportant, et Super realem Comportationem
ad Juramentum se trahant, proinde admissibilibus
iisdem Partibus ad praestandum Juramentum in Eam rotha
prout omnia et Singula Documenta Causam praesentem
evincentem comportant et nihil Pars Parti in damnum
et Prejudicium Celavit Sententiat et additur
Mlis Officio Suo adstans ad praestandum Juramen-
tum praestitit hoc ac Juramentum rotha supra
expressa tam G Michael Przedpetski, quam et Gsus
Martinus Korytowski Suo ac Fratrum Suorum Nne ne-

non Gus Rybicki Succt Lentis Sud Thē quibus Juramenti
Attentis suspensa Resolutione causse ex Documentis adversi-
onem Status Bonor: idest Officior: Tam Agror: in Bonis
Bnedpnte Wittowice apud G. Rybicki in Bonis vero
Kietbaty apud Gos Kosy Tow: scie in obligatione
existens, quæ per acta, Signid Gus Rybicki Sotis in Bonis
Bnedpnte Wittowice cum Officijs in Eadē Sorte existen:
Obligata Possessio pro hujusdi Stare jus Possessionē minuat
et elapso Tum alijs prætensionibus cum G. Michaele
Bnedpnt Sti Judiciaiter pro quota Jngrossata Sex Flo-
renor: competit provincie Standum uel competitionem am-
icabiliter in Facie Officij cujusfacte Sententiat, et promissam
quotam per G. Rybicki G. Bnedpnt Sti solvendi determ-
inat: Hanc autem resolvendo Anteriorem suprascri-
ptam per Officium Suum factam ad Resolutionem Cathe-
dralem dum Gos Rybicki accedit. Quando quid Officij Suo
Deductum est olim olim G. Stanislaum Niesiołowski olim
Bartholomej Filium Actis Cancellarie Sabbo proxt
Octavas Festi Smi Corporis Xsti Anno Dni 1762 ac N. Flo-
rianus Rybicki Jacobi Filius Sortem Suam in Bonis Bned-
pnte Wittowice in Summa Centum quindecim Flore-
orum Seminativinibus utriq; Obligasse Eandq; Sortem
per Eund G. Rybicki ad Actum præsens in præmissa Sum-
ma processisse, 1771 Anno die 1ma Julij in Niesułowo p
G. Casimirum Niesułowski Supra fati Stanislaj Filium
apprædicto G. Rybicki Quotam Jngrossatam Septem Flo-
renor: Pol ad Summam Mlle centum sexdecim, 1774 Cracoviæ
Cancellarie Sabbo proxt Festum S. Martini Pontificis pro
Scilicet die 16 Mensis hujus G. Florianum Rybicki Jacobi
Filium G. Mariannæ Leszczyńska olim Alberti Filiæ
Lentis Sud in Bonis Bnedpnte Wittowice Summam
Ducentor: Flor: modo sim pliciis Debitis Jnscriptam
1782 in Cancellarie Sabbo proxt Festum Visitationis B. V. Mariæ
proxime Scilicet die 8ta Mensis Julij G. Rosaliam Chrzą-
stowska olim Francisci Filiam Primi ab G. Stanislaj
Niesułowski ejusdē Copost Voli ab G. Stanislaj Ludovici
hujus Relictā Conversæ Viduam Sortem Suam Bnedpnte
Wittowice

Withowice et Kietbasy Haeredissam G.o Michaeli Przedpe-
ski ob Thomae Filio ex olim G. Agnethe ~~Przedpetskie~~ Che-
stowska progenito Sortes in Bonis Przedpete Withowi-
ce et Kietbasy iacentes Resignasse Eodem Ao et Actu ibidem Eand.
G. de Chetskowskie ultimo voto Lutomirska pro dictum G.
Michaelem Przedpetski de Summa 636 F.Pol. pro pre-
tio Sortium Przedpete Withowice et Kietbasy con-
stituit ~~et~~ Resignatarum quietasse eodem Ao ibidem Fra
3tia ante Fm S. Margarethae Virginis et Martyris
Eandem G. Michaelem Przedpetski in Praemissas Sor-
tes Br. Przedpete Kietbasy et Withowice per Mlem
intromissum esse, Exemptionemque Sortium a G.o Ry-
bicki Br. Przedpete Withowice, a G.is ~~Przedpetskie~~
vero Korytowskie Kietbasy praetendisse, jam autem
Cittis exemptionem recusantes querelas in tuitu Nolle
levationis Summae et dimissionis Sortium intu-
lisse, et Terminum ejusdem Cittis ad Judicia Terrestria Plocensia in-
stituisse Decernentque Condnis ad Bona in Actu Conten-
ta Vicejus Actus praesentis Condnis nititur in Ordine Exem-
ptionis praemissarum Sortium lucratum esse, Suoque ab Offi-
cio dimissionem Sortium non solum a G.o Rybicki in Bo-
nis Withowice verum a G.is Korytowskie in Bonis Kiet-
basy obligato Possessoribus decernendum exoptasse quam
Obrem Officium Attentis praemissis Documentis Sta-
tuit Quatenus G.us Florianus Rybicki Sortis Bono-
rum Withowice obligatorius Possessor seu potius
Censor ejus recompensandum sibi Summam Ducentorum
F.Pol. per Maritum Inscriptionis praevia locatione in
Bonis Mundis et liberis Summa ex Inscriptione
Sortium Br. Przedpete Withowice obligatoria
Centum quindecim Tyrum emicantium et ~~et~~ pro Feria
Secunda post Fm S. Jacobi Apli Ao praesentis ventura a G.o
Przedpetski moderno haerede ~~levent~~ Sub Poena Bonis
levent et idem G. Przedpetski Subeodem rigore solvat
Sum et quotam Viginti F.Pol. G. Przedpetski G. Rybicki debet et Judex agnit

Id autem Gnosi Rybiccy pt levationem et locationem pmissae
Summae cum quota Sortem Bonor Praedpte Withoviae G Michaeli Praed-
petski cum Inseminationibus idest Siliginis hiemalis
Sulcor hiemat tredecim hordei Octo, Avenae duor aesti-
vat Lucris octo itidem aestivat Judter inter se agnitis di-
mittant Salvatamen Collectione Inseminationum
ad inseminat dimittant et in Possessionem tradant
Sub rigore quo supra in una Septimana pt Termi-
num levationis Summae coram Actis Crenae Ploenae
extendendae Quantum attinet Quotam 37 Flor Pot
per GG Rybickie a G Michaele Praedpetski moderno hae-
rede ex Interesse G Casimiri Niesiołowski ac si Sortis
Bor Withoviae heredis ex fundo praetensam. Licet
quidem Gsus Casimirus Niesiołowski supra exarat Sorti
pmissam quotam 37 FP ~~Cir~~ Simul cum Summa in
obligatione extanc circa exemptionem Sortis Bor
Praedpte Withoviae persolvere se obstrixit, cum
tamen stanc vita Gsae Rosaliae de Chełstowskie
ultimo Lutomirska Matris Suae pdictae Sortis hae-
redissae Eandem quotam contraxisse videtur, Leges q
Rni filijs Stanc vita Parentum obonerare Substan-
tiam Eorum interdicant, Ideo salvam Actionem ejusdem
Gsis Rybickim cum pnominato G Niesiołowski
reservat, et pcustodit, Quo spectat Desolationem ho-
lodij per Gsum Rybicki Stanc obligatoria Possessio-
ne ac aliar praetensionum, Siquidem Id G Rybicki
cum G Praedpetski pro omnibus ptensionibus
pro quota 36 F Pot Judter secum Composuerunt, Proinde
Statuit Officium pscnc quatenus G Rybicki in
Termino levationis Summae solvat G Praedpetski
pmissam quotam 36 FP sub rigore supra posit
coram Actis ejusdem Crenae Ploenae distinctim extendendae de
terminata itaque Cathegoria cum Gsis Rybickie, Ca-
thegoriam cum Gsis Korytowskie resolvere intendit
ab haec impetitione G Praedpetski Liberum pnuntiat et

intendit, Siquidem lucide patet Nlem Franciscum Chet-
stowski Actoris Jurisdatricis Parentem Gso Petro Pred-
petski Sulcos aestivales, Octodecem in quota 26 Tyne
Sero Mli 1734 die 3tia Maij in Wlosty datuatt obligasse
1746 Ao Actis Crene Plocene F 6 pt Tm Vicinis G. Mariae Gso
Thomam Predpetski olim Petri Filium et Agnethem
Chetstowska Conges Acto Parentes tum Stanislaum
Niesiutowski olim Bartholomaej Filium et Ro-
saliam de Chetstowskie itidem Conges F Gabrieli
Korytowski ot Pauli Filio Sortes super Bonis
Predpete Kietbasy in Summa 200 Tyne cum
Inseminationibus obligasse, Eodem Ao et Actu ibidem
praefatum G Thomam Predpetski altedictae G Agne-
thi Chetstowska Acto Matri in Bonis Smardo-
wo seu potius Summa ibidem haerens Summam 100
Tyne ex obligatione Sortis Predpete Kietbasy
praefectitiam Inscripsisse breviq Eandem Summam 100
Tyne Cittis pacificasse et medietatem Sortis Gsam Agne-
thim de Chetstowskie Consortem ejus ~~respiciens~~ er-
ga Gsam Rosaliam de Chetstowskie ultimovoto
Lutomirska Sororem germanam Actoris Jurisdatri-
cem respiciens in Possessionem Suam ajme hendi
1759 die 2da 9bris in Starone by per praenomina-
tam G Petrum Predpetski Supra fatte quotam
26 Tyne in obligatione 18 Sulcos aestivales extan-
per G Franciscum Chetstowski ab ipso Contracto
in Personam G Gabrielis Korytowski Citt Pa-
rentes cum Specificatione praemissorum Agrorum tra-
fundisse, in Possessioneq tam medietatis Sortis Gsam
Rosaliam de Chetstowskie Lutomirska Acto Juris-
datricem respiciens summa 100 Tyne ob oram
quam et Agrorum in quota ~~18~~ 26 Tyne obligatorum tam

Eandem

Eandem G de Chetstowskie Lutomirska quam et
Matrem Actoris Equaliter respicienem Cittos ad diem
hodiernam extasse, Proinde Stat Officium qua-
tenus Citti promissam Summam 100 Tynę tum et
quotam 26 Tynę in unum iunctam Summam
efficienę Centum Viginti Sex Tynę in et pro Fra
Secunda pt Fm S Jacobi Aplo „ad presens Oventura„ coram Actis Crone
Plocene „Sub Pa Bonis„ levent iam vero Gsus Przedpetski Acto
solvat Sub Pena Bonis in Casu alicuius Con-
traventionis Circa Maonem faciendę publi-
candę pt levationem Autem Summae Aream
in Przedpetc Kiełbasy Sito iuxta obsignationem
antiquam lapidibus ac Salice peracto tum Agros
cum Inseminationibus Nempe Siliginis hiemalis
Sulcor hiemate 30 Siliginis Vernalis Sulcor Esti-
vate 7 Judter Agnitis et Accordatis ad proportio-
nem Agror per Acto ex Capite Matris Suae
Possessor tum et distinctos Agros Sulcor 18 Esti-
valium per olim Gsum Franciscum Chetsto-
wski G Przedpetski obligat et per Eundem G
Petrum Przedpetski Supraexarato Seroum
Specificatione eorundem Sulcor G Gabrieli Kory
towski Citter Parenti transfusos, salva tamen
Collectione frumentor ad auctor Citti Actori
dimittant idq Sub rigore Supra posito, in una
Septimana pt levationem Summae extendendo,
Maones autem ac quas vis pretensiones „Partium„ Officium
Cassat D P Vigore

Hyacinthus Przedpetski Cameranius Terris
Pltus Plocens

Offm pseng Crem Capitl Plocenq ad Oblationem Gsi Alexan
dri Rosciszowskij Decrum Conde
scensoriale infraserum in Bonis inferius nominan
im ptes inferius exaranq p Offm Camerariatus Trre
Plocenq plato manuq ejusq Gsi Camerarij ppria
subserum reproducenq ad Acticanq Actisq pseng
Ingrossanq suscepit in tenore sequenq (inserat)
Originale Ejusq Decri lirea acta pseng relicto

In Cro Plocenq Idq Sub Celebratione Judiciorum Tra Secund
pt Fm Divae Annae Genitricis GOmanae pxa Scilicet
Die 28va Mensq Julij A Dni 1783

Oblata 235a

83tio In Castro Plocens. F. 3 pt. Tris Sanctissimae et Individuae Trinitatis proxima scilicet die decima septima Mens. Junij per Meum Ignatium Brykowski Oblata Decreti in Lublin platum 1780 die 13 Mensis 7bris

62 236

Działo się we Wi Biały Jeśli My y we Dworze tamże Leżącym
w Poniedziałek po Niedzieli Przewodniey to iest Dnia Dwu-
dziestego Osmego Miesiąca Lutiemia Roku Pańskiego
Tysiąc Siedmsetnego Osmdziesiątego Trzeciego
przed Urodzonym Josefem na Zielony Zielińskim Sia
rzem Siedleckim Woiewodztwa Podlaskiego w Prytomnosci
Urodzonych Stanisława Pierwszego Sukcepta Siedlec-
go Podlaskiego Jakuba y Walentego Mierzeuskich Franiszka
Troianowskiego y innych na to mieysce zgromadzonych
tudzież Uczciwego Franiszka Sortis Opatrznego y Upry
tuiącego Woznego Dziedzinnicznie przywołuiącego

Na Termin z Inmotesereyi przez mieyscy Urząd Siedlecki do wydania y oddania w obrządzie przyzwoitym Skonow przypadaiących Mianych Inmotesereyi iest oznaczona Talowa: Actum in Castro Zbarazien Wgthal celebratione Iudicior Sexta Sabbatho post Festum S. Martini Pontificis proxime Lubet die decima Sexta Mensis Novembris anno domini Millesimo Septingentesimo octuagesimo tertio Seculo. Coram officio actis praesentibus Spectabilibus Dominis Joanne Baptista Swoboda Sekretario Camerali de Camionka Authentico et Iuratis Spalis Swoboda Sekretarz Kamerecalu de Kamionka Authentikus et Iuratus palam recognovit Quia ipse Literas Inmotesereionales pro Commissariam infrascripti Biała et Mazowo agitanda per Illustrem Inferiorem Commissariam infrascripti fiendum extraditas manu propria Illm Mici Commissarij Subscriptas ac Sigillo Pentilitio cera rubra coppeso communitas presentibus Testibus Infrascriptis Pentilitio cera rubra coppeso communitas presentibus Testibus Infrascriptis Joseph na Zielony Zieliński Sian Siedlec Woiewodztwa Podlaskiego Kommissarz. J.K.M. do niżey wyrażonych Czynności wyznaczony Wam Urodzonemu Janowi Ostaszewskiemu Podstolemu Siedleckiemu Siebie Sekretarzowi Dobr Biały y Mazowa Emfiteutycznemu Dospesorowi tudzież Uczciwym Woytom y Rządzcom tychże Wsiow Gubernatorom na moc Reskryptu Jego Mci pod Dniem 19 Miesiąca Czerwca Roku teraźszego obwieszczam iż dalsze Dnia Dwudziestego Osmego Miesiąca Lutiemia w Roku bliżko przyszłym Tysiącznym Siedmsetnym Osmdziesiątym Trzecim przypadaiącego we Wi wyżey rzeczoney Biały na mieysce przyzwoite przed nami Sądem Naszym Kommissarskim osobiście y Zaniechawszy dalszego a więc na uskutecznienie Declaratu wydanych przez Referendaryi Koronney Dnia Trzydziestego Miesiąca Czerwca Roku bliżko przeszłego Tysiącznego Siedmsetnego Osmdziesiątego pierwszego między Wami Uczciwemi Woytami y Rządcami Wsiow Dworskich Dóbr Biały Mazowa z iedney a między Urodzonym Josefem Sierzchowskim Podstolim Siedleckim Dzierżawcą Dóbr Biały Mazowa Dospesorem z drugiey stronny Zaś tym a do przełożonych sporow ważnych podług przepisanej Reguły ukazanego Declaratu Jaśnie Wielmożney Mci Referendaryi Koronney do dopełnienia Dzieła przez poszczególnych Kommissarzow Jego Jaśnie Wielmożney Mci rospoczętego a niedokończonego wstanie wyżey wyrażonym wczoray, Podczas gotowem, Dzisia w Sey mieście Krayowey Rasley Dnia piątego Miesiąca Decembra Roku Pańskiego Tysiącznego Siedmsetnego Osmdziesiątego Drugiego. Joseph Zieliński Sian Siedlec Woiewodztwa Podlaskiego Kommissarz. Jako Pentilitio cera Rubra copresi editas Contra praefatos Actor Bona Biała Die Hodierna in Actu Contenta detulit exportavit, posuit Reliquit et de positione notificavit de quo me de mandato Mihi fecit Relationem. Co actis Castro Capitaneo Loco Generali Regni Nicolaus Wazniki

Et ouras accrastinum

Vice Notarius Castren Oboen manu propria. Locus Sigilli Sancti Illmi. Sąd mieyscy
Urzędu Stbelskiego do wsi Biały wyscy naroney Prawu Emphiteutycznemu Vrodzonego Ja-
na Ostaszewskiego Stolnika Lechanskiego po medzowe Zenty w z tego Państwa
Vrodzonym Jmci Panie Nieszyckim Stolniku Zawskim mieni Wsiow Biały y Maszewa
upmybiłowanym w Nayprzod z pmyległościami podległey zniehdawna Jurysdykcyi
Lubię Zasadowad y wszelkie dzieiszenstwo ostrzeg Stolnikowi nawey Vrodzonemu ani
zaprzeczaiącemu dzieiu mieyscu pmy woluiącemu tymbyście Vrodzony Ostaszewski
Stolnik Lechanski Emphiteuta na ktore oglednienie Jey Vrodzony Ostaszewski
pmyprowadzony obszernieyszemi pmes Vrodzonego Jakuba Nieszyckiego, Vrodzony Sta-
nisław Szczerbiński Chorąży Sieprski pmyprowadziwszy pmes Vrodzonego Stanisława Szczer-
skiego Marsz Wyprawiwszy Wsiow Biały y Maszewa teraz mieszk Szlachcic
Vrodzony Powod y prawany osobiście Vczciwi y Pracowici Poddani
tychże Wsiow Biały y Maszewa Porwam y Powadzie pmes Vczciwych Michała
Lisickiego Woyta Białskiego y Franciszka Szymanczaka z Maszewa Swoie-
mi y Całych Gromad tak Białskiey iako tez y Maszewskiey Jmionami przed Są-
dem tuteyszym w Dziadowym Stanie ad Dekret Sądu Referendaryi Koronney
w Warszawie w Sobotę Dnia Trzeciego tego Bieżącego Miesiąca Czerwca Roku Pańskiego
sięgaiącego Kopiey Manifestacyi Ofiarowanego y Pierwszego Miedzy wyscy wyrażonemi
Vczciwemi Woytami Prawowitemi Poddanemi y Całemi Gromadami wsiow Bia-
ły y Maszewa z iedney a Vrodzonym Nieszyckim Stolnikiem Zawskim z
Dzierżawy z drugiey Strony Autentycznie z Xiąg wydany Stat Dzierżawy y onego u-
Mutezmienia y na granicie ogłoszenia Dekretu chcąc ich Sąd mieyscy
o tym Dekrecie Referendaryi Koronney Zapet nie wiadomie tym porządkiem
sobie postępuie ze Wieś Biała Oprocz folwarcznych Gruntow ma pod sobą
Inkludaiące y Wdle Woydarskie Dzieięc Emphiteutycznych Wdle Literę y pod a-
dzeiane Wayd uskie pokarale dla Gromady podług Lustracyi 1616 tego Roku
Lokacyi tych Gruntow Liczba Włok Trzydzieści y pod a pod wzięcia Maszczal w tar
Lustracyi z Gromie z Lustracyami 1661 tego y 1765 tego Roków wymienia Włok
Pietnaście według Xiąg Lustracyi Roku 1616. Sąd przynedmiey Gromie Szlachec-
pod Oziadłe Wsiow nam ienionych tylko Włok Dwie ieść dla Gromady wsi Biały
Trzydzieści y pod a dla Wsi Maszewa Włok pietnaście miary Chełmińskiey w
Maszczu wywaney podług wymiaru Geometrycznego Mateyskiego Gromnickiego z-
łożonego ustanowiła Mieć Sąd Tuteyszy Referendaryi tey Seplemey z Gromnic-
kiego Zarzutu w tym punkcie ustanowienia Liczby Włok dla Gromady mianowa-
nych utwierdził z tym dołożeniem: że y Zarosle w prost pola Siedliskiego
do Gramy Chełpowskiey ciągnące się Litore na przeciw Działu Gromadzkich
Lezą te dla Gromady, a Litore na przeciw gruntow Folwarcznych Woytowskich
y Wybranieckich znayduią się te dla Folwarku Woyta y Wybrańca poprawiaią
się w tych Zarosłach Sentencya Gromniparska należyć maią ustanowio-
Gromie granta Dana ieden przy ogrodzie Gromadzkim y przy Stawie y Studzie drugi
za Strugą wiedle gory w imie Zwaney Lezące w Gontu Wersyi do dołu aż do
Folwarkowey do Gromady wsi Biały należeć maiący? Bodaie na mapie Zadoń-
czone wyrazy nie wyrażone y opisane Gromadzkie iako miedzy Gromadzkiemi Lezące
w nadrodzie y dla zatat wiemaszkarg Gromady wszystkim Zabrania niektórych
Sławadłow Gromadzkich pmes dwor rad poprawy Gromady pmy dzieli. Are 2 po-
miara Geometryczney Dowodzi że Grunta Wsi Biały Oraz gruntu teraz
pod Sobą tylko ma Włok Dziewięthnaście, a Gromada wsi Maszewa ma także One-
go gruntu Włok Szesnaście y Cwierć Trzy, a reszta do Zupełności wsi dla Lokacyi
wszystkich wyrażonych Szarcy wsi w Zarosłach Zostaie. Sneto z tych tylko otwartych

w Dla.

włość y w używaniu pod teraźszą Gromadą będących Powinności dla Folwarku Starościńskiego niżey mianowane od Gromad należeć stanowił y w tym Sentencyą Kommissarską utwierdził z tym dodaniem że po wydobyciu reszty włości Zakazanych Zawołych y teraz a osobliwie na Wsi Maszewie w Lesie i alio wyżey mianowanych takież Powinności Gardawieś dla Dworu Starościńskiego idące teraz z gruntu ornych y pozostałych ustanowione niżey są, nie przeczy iednak iak po upłynieniu trzechletnim po wydobyciu tych Zawołi znowu wolności odbywać powinna będą y teraźsi Poddani w przyszłych wydobytych mierzeniu gruntów. A gdy z pomiaru Geometrycznego y weryfikacyi onegoż w Sądzie Referendaryi Koronney pokazało się, że oprócz wyżey wyrażonych włości, w teraźszey Wsi pod Oziadłocie wymienionych, daleko więcey niż trzydzieści włók tak w polu ornym pod Folwarkiem, iako też więcey w Zawołach na rzeczonej Dziedzinie Białey y Maszewa znalazło się, a w tych gdy się wydobyte były, nadfolwarkowe używanie y zażywanie obięte były od mogił. Z Lustracyi też dawniejszey daleko więcey Gardawieś na mienionych w owym czasie, teraz widzieć się dało. Przeto gdy by z czasem za powiększeniem Gardawieś włości namienione dla Gromad teraz opisane dobrodawania Ludziom tamtym Gromadzącym się wystarczyć nie mogły, tedy na owoczas wolne wydobywanie y tych Zawołi z pod Folwarku zdybających, Zawiadomieniu jednak y pozwoleniem Dworskim każdemu chcącemu orzadać z wolnością przyjętą iako wyżey, y z tożsamego potym powinności iako niżey Sąd Referendaryi Koronney ostrzega, y ale Poddani do wydobywania włości takich Nasampierw Zawołych Lasowych Zabierali się Dozór Dworski Gene Sąd Referendaryi Koronney zlecił. Pogrodzenie. Niektóre Gromad o Zasięgu gruntów Gromadzkich pod Folwarkiem dawniey pozmartych Poddanych gdy namienione Gromady włości iako wyżey w Lustracyi dawniejszey Dyngiernego Sześcsetnego Siennatego Kolu opisane w Liczbie tamteyże całone mają, a dotego wydobywanie Zawołi nad Lisią nawet włości tamtych sobie determinowanych wolne onym mierzonym Dekretem na czas przyszły z wiadomością y dozwoleniem Dworskim iest ostrzeżone, Nowicy betenay z allowacyi z tychże iakoby gruntów z przyczyny, że powinności od Gromad z pozostałych gruntów więcey należeć pokazało się, nic tego przez Dwor wybierane Sąd Referendaryi Koronney umorzył y w tym Sentencyą Kommissarską takież utwierdził. A do się tych Sentencyi Kommissarskich w punkcie kary Zakładów Dwoch Starościńskich na Gromady Wsi Białey y Maszewa za przywłaszczanie sobie Lasów y zepsucie działu Geometrycznego Roku Gromadzkich na podwłościach tamtejszych niżey wyrażonego ukarania się Sąd Sentencyą Kommissarską namienione dwa Zakłady na Rzecz Stany Urodzonego Pirzyckiego przysądzające Sąd Referendaryi Koronney wzmocnił. Ale Urodzony Wyrzomirski Ekonom Białki Delegatem Koronney wzmocnił Ale Urodzony Wyrzomirski Ekonom Białki Delegatem Referendaryi Koronney za niepomiarkowanie z Poddanemi Sołtysi w tymże Lesie uznany, y ażeby Gromadom pomienionym w Zakłady Dwoch Starościńskich kary uznany, y ażeby Gromadom pomienionym w Zakłady Dwoch Starościńskich a rzeczy między Urodzony Pirzyckiej Zastępcę swego Ekonoma w czasie mniejszej Kommissyi pod kary Banicyi Zaprzestać przyciśnionym Zostali, gdyż te dwa pierwsze Zakłady Starościńskie od Gromad Wiosek Białey y Maszewa na rzecz między Urodzonego Jmci Pirzyckiego Stolnika Zaurskiego należące do wypłacenia Urodzonemu Stolnikowi Pirzyckiemu Chorążemu Lęczyckiemu iako Płatu tegoż Stolnika Zaurskiego należącego Urodzonemu Sędziemu Ziemskiemu Naturalnemu przysądzające

[illegible]

a wraiem od tegoż między Jacka Niszczyckiego Sołtnika Zakrzyńskiego po-
dobnież powtorne Dwa Zakłady Stawocińskie na nież Gromad Obydwoch
tak Białskiej iako też Maszewskiej wzmiankowanym Dekretem zagrzymowane
do Exekucyi należących Sąd minioney Kommissarski Zatatwiaiąc Spory w tey
mierze Stron Obydwoch y przyszłe zaiąc się dotychczas Zagrodzaiąc sie szczy-
dalszym Exekucyom Zakłady Dwa Stawocińskie Zakłady także Dwa Stawocińskie
na wzaiem nadgradzaią y w tey obligacyi wieczne milczenie nakazuie Stronom
A co się tycze kategoryi Szarszchego Wodzonego Jacka Niszczyckiego Sołtnika Za-
krzyńskiego z powodztwa iego w Sentencyi Kommissarskiey Decydowanych
przed wyższem pretensyi Złtych Szesciudziesiąt Za wypraw Pachołkow w Szarsze
zaięcia pieniężnego do Gromady należącego przez Sąd poprzednicy Kommissarski
do Złtych Trzysta Exigowanej a po odtrąceniu Złtych pięcset do Woyciechowa
w Pospolitym tegoż Wodzonego Sołtnika Zakrzyńskiego Exekucyi Dwa
na Woyciechowie tym mieszkaiących regalowanej w Summie Ogolney Złtych
Dwa Trzysta pięcset do Gromady przysłuchanej Lubo ta pretensyia z dowodow
w Sentencyi poprzedniczey Kommissarskiey wyrażonych sprawiedliwie regulowa-
na do Złtych Trzy Tysiące Lecz nie pokazuiąc dy Zednak Woyciechowo Wdztwo Brzesko
w Białey względem Gromad tychże między siebie na pod siebie a tylko Złtych Pięcset
na to Woyciechowo y na Poddanych Woyciechowskich odcięte zostały. Do tegoż dy Zwierzchności pokazało się ze Poddani do Folwarkow tak nazwanych żadna Lustracya
nie obrzanych do teraz do robot Orczdnia, pielenia Ogrodow kopania Winnicy y in-
go oporządzenia y innych pociągami Cyklu Nadto wymienienie do orania pola
nie przeciwko Exekucyi Wodzonym wyszczególnionych Chronom z uciążeniem Pod-
danstwa cynsz, a przez przymuszanie dwojego wymiaru wyorania przyczyna
nadmierzenia Inwentarza, a nawet upadku niektorym Poddanym bydła da-
nia, y w innych robotach uciążenia Instancyami dowiedzione, prawdziwe y
nadgrodzy dla Gromad wymagały a to przez Sąd Kommissarski poprzednicy
opuszczone Zostało. Stąd naimienione Summy z przyczyn wyżey wyrażo-
nych y w nadgrodzeniu tych uciążeń Gromadzie czynionych do Złtych Tysiąca zmi-
nuiąc Referendaryi dworowey, y tey Summy aby Gromada Wsi Biały iako
więcszą w dwoie Złtych Sześćset Pięćdziesiąt a Gromada Wsi Maszewa
w dwoie Złtych Trzysta pięćdziesiąt wyżey nieznaczonemu Wodzonemu Sołtni-
kowi Zakrzyńskiemu na Permissie przez Sąd minioney Kommissarski
Exekucyi walny oznaczyć miano w Zapisanej Sąd Referendaryi dworowey postą-
nowił, a tak Pretensye inne wszelkie Gromady y naszaiem dworu Stawo-
cińskiego do tąd przynależące umorzył, Zatym Sąd minioney Kommissarski
Exekucyi walny Sądzaiąc się do przepisanej Regały w punkcie oznaczenia
czasu Zapłacenia dwoch wyżey wspomnionych, to iest Gromada Wsi Biały
w dwoie Złtych Sześćset pięćdziesiąt a Gromada Wsi Maszewa w dwoie
Złtych Trzysta pięćdziesiąt Wodzonemu Sołtnemu Cyrzyckiemu Chorą-
zemu Lipskiemu przysądzaiąc mu się między tego z Wodzonego Jacka
Niszczyckiego Sołtnika Zakrzyńskiego Exekucyi Wodzonemu y Pełnomocnemu
Naturalnemu w Dzień Dziesiąty Miesiąca Listopada Roku bieżącego przysą-
dzaiący Zakwitem autentycznym przed odbieraiącego tez Summę na rzecz
wyżey wspomnionych w pod się Podpisem przed Urzędem y Aktami Zeznał mianym
pod karą obowiązania Banicyi w przypadku nie zapłacenia przy Manifesta-
cyi ząiąc tak że wymienionym Derwnetkich Zwłok y wyczerpanych
aby Zapłacił nakazuie. Takież gdy w punkcie akaratia Gromad Cyrkuł-
przywarami, za nie potwierdzenie tey Sentencyi poprzedniczy Kommissarskiey

Sąd Referendaryi

Sąd Referendaryi koronney z napomnieniem aby Gromady poztuszne czyli ustwierdzić, Przeto Sąd minicyey komissyi Exekucyalny aby Gromada Białska wzięcia pretendowanych grzywien Sternastu Jako Dziewięnaście włók posiadaiąca złotych Szesnaście groszy dwadzieścia a zas Gromad a Marcinka mniejsze części tychże grzywien Sternastu iako tylko Sześć włók y Pryćwierci pod sobą maiąca to iest złotych pięć y groszy dwadzieścia y dwa Polskich przed tymże Urzędem y Sądami w tymże czasie pod podobną karą w nie zapłaceniu tychże kwot miana czyli ogłoszoną wrazi Summą wyrzey wyrażoną aby nie zawodnie zapłacili nakazuiąc. Co że tycze Partykularnych preferencyi iako o Mikołaia Kostrzewy z Maszewa o złotych Dziewięć za Tyż Marcina o złotych Siedmnaście Szelęg Pomerańcze o nadgrodę Szarawary za Lelacz za popędzanie jego na warte tóż przysięgę Sentencyą Kommissarską, Sąd Referendaryi koronney utwierdził y exekucyą onemu Sądowi minicyeynemu kommissarskiemu a w szczegolności względem Dowodu wartości za tę Lelacz, skoro by nie przez przysięgę jeżeli złoty inąd Dowod czynić będzie adesat. Przywodząc tedy Dekret poprzedniczy z dnia Trzeciego Miesiąca Maia 1779go roku między Stronami wyrzey wyrażonemi z dnia dwunastego Września Zapadły Mikołaiowi Kostrzewie teraz nie żyjącemu za trzoche żyta w Sieprzu bezprzedanego a powyższy z nim do Sprawy nie wymienionego złotych Polskich Dziewięć przez Urodzonego Wyższo mienionego Ekonoma Białskiego wymienione przysądzaiąc po śmierci zaś tegoż Mikołaia Kostrzewy z Maszewa Poddanego Sprzeczności Sprawy tegoż Mikołaia poprzestaiąc Tomie te Dziewięć złotych należne przynamy. Także Franciszkowi Szymanowskiemu z Maszewa Zakładzie w czasie nastąpionego Zimowego oddalenia w podróży do Grodna będąc z Dworskiego rozkazu powracaiąc z tamtąd na Grodzie pod tułkarami odpisaną pieniędzy mierzy z pomiarkowania złotych Polskich Trzydzieści za wartości ich należące te kwoty złotych Dziewięć iednę a Trzydzieści złotych Dwadzieścia winien był Świętej pamięci Urodzony Józef Rzeczycki Sędzia Ziemski Łukowski Zeszłego Roku Ekonoma przezeczonym Poddanym Zapadłe nie mniejszym Dekretem Kommissyi Exekucyalney Summa Tysiąc złotych y groszy dwadzieścia Sternastu Urodzonemu Chorążemu Sieprskiemu iako Sukcessorowi Naturalnemu iest przysądzona przeto teraz Urodzony Chorąży Sieprski że odebrane kwoty iedney Korcy Sprawiatych Mikołaia Kostrzewy, przestaiąc wdowie z Maszewa złotych Dziewięć a Franciszkowi Szymanowskiemu złotych Polskich teraz wymalczoną z Maszewa Poddanemu Trzydzieści złotych Polskich w tymże czasie Samym pod wyżey wyrzey wyciągnionym Aby Urodzony Antoni Rzeczycki Chorąży Sieprski Sąd minicyey nakazuie aby w skutku Zapadłe Lub też Gromada Skarszewska z Summy wyrzey Trzechset pięćdziesiąt złotych Polskich wyrzey Urodzonemu Rzeczyckiemu Chorążemu Sieprskiemu mianey płacić sobie wytrzęs. Podobnież Marcinowi Sachowi z Białey Zaduszmie przez Urodzonego Wyższo mienionego Ekonoma Białskiego nie ustąpione kwoty złotych Polskich wymienione przezeczony Urodzony Antoni Rzeczycki Chorąży Sieprski w tymże czasie tamże pod podobną prawa Sierwerowego z wymiarkowaniem sprawiedliwości y z obowiązku przyczyn wzmiankowanych nie czynić nie zawodnie ma Lub też Gromada Białska przezeczone kwoty złotych Polskich z Summy wyrzey wyrażoney Trzechset pięćdziesiąt złotych Polskich przy Dziesięciu temuż Urodzonemu Antoniemu Rzeczyckiemu Chorążemu Sieprskiemu wytrzęs. W kategoryi Jana Sacha o pobicie Dekretem & Do oblaty w Środzie Pierwszym w Sobotę nastąpiwszy Świętey Jadwigi to iest Dnia Szesnastego Miesiąca Października tegoż roku podany.

kommissarska y na przedaż z wytrebianych Zarosli Drzewa lub Drzew wywożenia. Gdyby wywożenia Drzewa na sprzedaż Gospodarstwu Rolniczemu było by przeszkodą, Sąd nie inaczey tego Sądu Ziemskiego Referendaryi koronney dozwoli, tylko Ktory Poddany wytrebiać będzie w swoich gruntach swoy z jego miejsca a nie innego tema wolno będzie tylko na sprzedaż wywieść lecz także za wiadomością Dworską, a to Zabiegaiąc wycinaniu niepotrebnemu w innym miejscu, a nie tam gdzie porządnie przy ciągłych gruntach swoich wydobywać będzie który z Poddanych nowin. A uzyskawszy Skargi Gromad pomienionych Że oney miara większa zgoła nalezyt od nich odbierany, y zgoła zgadzaiący się Dowodow Sentencyą na poprzednią Kommissarską nie uznaiąc, Za stąpna w tey pretensyi Sąd Ziemski Referendaryi koronney potwierdził. y miarę starą Warszawską Płocką, która Dwor ouies od Poddanych z włoki po kwarcy dwa odbierał premierzyć y na miarę Warszawską, mianowicie Sądowi Ziemskiemu tey alternie zredukować zlecił, Gdyż Sąd mianowicie do weryfikacyi korca dawnego Płockiego przystąpił y gdy w tym korcu z kazdego Łana Czterdziestu Prętow korcu iedno miary Starey Płockiey wynosi ~~Gwiazd~~ Warszawskich sześć razmierzych Ouies sześć a kazda Ouiec trzyma w sobie Garcy Ośm, Latym Dwa korce Płockie starey miary czynią Garcy Warszawskich Dziewięćdziesiąt sześć, z tych Garcy iest korcy Warszawskich trzy, kazdy korzec Warszawski trzymaiący w sobie Garcy trzydzieści Dwa. Więc Poddani z kazdey włoki po trzy korce Warszawskie mierzą pod stych odtąd do Dworu Białobrzeskiego oddawać powinni. Osepu owsianego. Czynsze zaś z włoki kazdey po Grzywien Czterdzieści a z półwłoczka po Grzywien Dwadzieścia. Jaiec z włoki po trzydzieści a z półwłoczka po piętnaście, kapłunow po cztery z włoki a z półwłoczka po Dwa. Robocizny Dni cztery sprzężaiem także z włoki a Dwa Dni z Półwłoczka, a w podobnieyszey proporcyi z Ouiec wychodzący o wschodzie słońca a zchodzące z roboty o zachodzie maiąc ten od początku w miesiącach Letnich Zaczęwszy od pierwszego Maia aż do pierwszego Miesiąca Października po godzin Dwie od początku, a w Zimie po godzinie iedney dla siebie y bydła Sąd temże Referendaryi koronney postanowiwszy y poprzednią Sentencyą Kommissarską utwierdziwszy zły w obiasnieniu ze gdy by Dni pieszych do Folwarku potrzeba wyciągała tedy za ieden Dzień ciągły Dwa Dni pieszego odbywane być maią ieden osobą albo Dzień ieden Dwoygiem z tym ieszcze dodaiąc: Za Dwor więcey Dni pieszych za sprzężaynę wyciągać nie ma, iak przez półwłoczka a Parszczyzny z iednego Tygodnia na Drugi, dopiero z Dnia następnego na większy, iak dotąd nie bywało Zaciemiężeniem Poddanstwa było: Dworskie kładąc y przesiągać nie ma, a to podług tey Parszczyzny na drugi Tydzień przetrzymaney. Takze względem wyorywki roli przez Dwa Dzieścia, a wszem przez Dziesięć za Dzień, y względem Stoku Szterechu do Roku w Zniwa z kazdego domu pośrzednemu y tym przez kazdego komornika y komornicę, tez Sentencyą Kommissarską poprzednią Sąd Ziemski Referendaryi koronney umocnił z tym dodaniem a zeby miarkami ten aymiar był miarkowany iak dotąd bywało, ale przytem Lokci pod

ośma

X

A° 67 Ouium accumulatorum

podobna Warszawskich w sobie maiący miesty przez Sąd mieszny Exchudzk
alny Lokiciew Warszawskiew podług tego przepisu na prozą stronad sądu mieszn
y Lakiew z przyimieniem w rzeczy pieczęci dwa przy przysiędze dwóch y sied
przez Brackiewskiego Miłodzieja Lisiakiewskiego Woyskiego Białskiego z drugi we
Dworze przy wydrzonym Słonimie Zorzdzaiąc. y żeby po wyorawie takiego
wymiaru wolno było każdemu poddaniem do domu odejść, gdy by y wcze
mie wyorał bez żadnego dłuższy przetrzymania, ale dotąd według dowodu z
pluwiszego wyrokiem Sądu Zadworny Referendaryi koronney przysądz. a zeby
Marcowo ad Edwardum Białskiego nie małym przeciągiem odległa czas
tedy w przychodzenie tychże Marcowanow na Sanszeryznę do Brátyagla
przywoziły na tegoż dworu Dworowi Zakrzew. Darmarku pielęgnacyi do
dwóch czy do Zboża czyli kopania Wanywa? y do innych zgoda robot do
tąd wyszczególnionych przez Sentencyą poprzednią Kommissarską zostawiona
w tym punkcie uchylił, a wszakże wboty bądź iabiecznikowskie nie inaczej
tylko za dzień poddanym przymowane czyli powinny, y od nich wyma
gane. Krzepy tylko iedne z Wdzier po Łokci szerz a z podwodzia po try
Łokcie rzeczne to iest grubszy dwa Łokcie a szerszy ieden pod wagą żyt
czayną ieżeli z podwodzia o mniej powinny wskazanie będą. Sentencyą Kommissarską
Sąd Referendaryi koronney emendował. co do podwody Sentencyą Kommissarską
poprawił, że ta nawet za mil trzy za dzień ciągły rachowana czyli ma
z potrzeniem dni przymowania. z tym iednak dodaiąc: że nie mogą
do Kotłu iakie miarkuiąc z wdzier cztery podwody a z podwodzia ieżeli nie
gdy czyli od poddaństwa y za dzień wymagane y do nie zadwyrzyły ani
obciążaiąc należytem nadwyrzay żyt, y medaley iak do Warszawy
nienia lub gdzie indziey ale w dzierżawie takiey a wiele dobry poddanych dni
w takiey podwody zabawi tyle mu ma czyli potrącono dni ciągłych wystawie
takiey do młyna za dzień ciągły rachowane y przymowane czyli powinny
ieżeli tamże cały dzień bawić będzie musiał lub podwodzia wstrzy
dzie dalszym względem słoney nocney odbywania przychodzącego na nią o
Zachodzie słońca a zchodząc z niey o wschodzie y w punkcie na granicy
mia Drogi publiczney takiey grobli y młyna w czasie tylko przemowy one
iako też w punkcie względem pasienia trzody cudzey poprzedzaiąc
Lentencyą Kommissarską Sąd Zadworny Referendaryi koronney emendu
z tym dodaniem: że wolno gromadom namiestnikom Państwa zagodzić
do tego tylko a zas do inwentarza dworskiego Pan Dzier dobrze chować
Państwa obowiązany iest. W punktach godzenia poddanych Państwa o
Dworowi utrzymywania porządnie bydła owiec krów Zakazania
Łowienia ryb w Stawie wymiotania tłopow trzydziesci z tych na dzień
oddawania Ziepow w Lesie, względem powinności Wyżbow Exc Lentencyą
Kommissarską Sąd Zadworny Referendaryi koronney utrzymuie
z tym dodaniem co do wymiotania tłopow trzydziesci z tych lub prze
mian ze te maią być więcey ordynaryiney, a miedzy głowacy czyli godowe
gdy tylko tych dwadzieścia za dzień do wymiotania należy dawane być
mają. Jarzyny zas wszelkiey tłopow ordynaryinych czterdziesci z tych
ieden każdy poddany wymiotać ma a poskonczeniu Młocki y opatrz
nia z Zboża takiey Liczby duszy przetrzymywany być nie ma Sąd Zadwor
Referendaryi koronney ustanowił. w innych na komicie punktach co ieg

tymczasem

Stan Stawiszczych w Sądzie tey Lentenyey Kommissarskiey Sądu Ziemskiego Referendarii Koronney uznanie. W kategorii Urzędowego Stanisława Kowalskiego we wsi Bialy mieszkaiącego Lentenyey poprzednio roku Kommissarskiey z tym obiaśnieniem, że za miast Kary pięć pruskich dziesiąt, ale zaraz miesiąc wtydzień po Dniu dwa pierwsze zastępuiąc tę kare do Dworu od wsi do czego mu nadaią, a względem gruntu Gromadzkiego Siedmy pozwala lub ponadaie dzieie rozmaite iale y mnie Poddani według proporcyi na dwie grunty, powinnościy y roboty odawaie powinien, od opłaty zaś do Dworu zapomocy dowiecz, siedzie chowa dwoie obasnie a nie przynowane zkądinąd wolnym zostawiony tak iak Inni Poddani a od roboty Dworskiey ieżeli stosownie chowaiąc dwoie mieć będzie a nie dworskie płacić dwornu obowiązany iest a zaś zemy płacy ci siedzący tak od Gromad Bialskiey y Maszewskiey iakoteż rodzinnych chy pomocnych według następuiącey przyłączoney płatni mez poprzednią Kommissyą ustanowionej na robie od podzienia skiby na Lemiesie y nasadzenia dzieią grosy dwanaście, od narzucenia konopi Lemiesza y dzieią grosz trzy, od ostrzenia pary Zelaz grosz trzy, od nadzienia konca na kadłub grosz trzy, od Zawbienia Lemiesza y dzieią obostronnego nowych grosz dwanaście, od zrobienia Laty Nowey do pługa grosz trzy, od zrobienia siedzieia do pługa grosz trzy, od zrobienia nowey Sichuery grosz trzydzieści, od stychowania Sichuery grosz trzy, od ustalenia Sichuery grosz dwanaście, od podlepiania y obostronnego Sichuery grosz trzy, od zrobienia nowey osy do wozu lub pługa na grządziel grosz trzy, od zrobienia Kosza do osi grosz dwa, od zrobienia dyszla nowego grosz trzy, od zrobienia podniebia do osi grosz trzy, od dybowania kołka do Wozka od kazdey strony po grosz trzy, od zrobienia kazdego szynala grosz ieden, od okuwania wagi z łączniami żelazem grosz trzydzieści, od okuwania dyszla grosz pięćnaście, od zrobienia zworznia grosz trzy, od zrobienia kazdego koła do wozka grosz dwa, od zrobienia Zawiasow do drzwi iakichkolwiek grosz trzy, od zrobienia dzwony czyli wrzeciądza grosz trzy, od zrobienia skobla do drzwi grosz dwa, od zrobienia Ludzia dużego żyłkowego grosz pięćnaście, od zrobienia Ludzia Zatnego y grabnego grosz trzy, od zrobienia siekiery nowego grosz pięćnaście, od nacięcia siekiery starego grosz trzy, od wyklepania y wyostrzenia stary grosz trzy, od zrobienia pierścienia do kosy grosz dwa, od zrobienia kobiel albo nabitka do kosy grosz trzy, od zrobienia podkowy y podbicia oney koniowi grosz dwanaście, od opiłowania kosy grosz trzy, od zrobienia dłuta nowego grosz trzy, od zrobienia wrzeciona do młyna grosz trzydzieści, od zrobienia ryfy na wał młyński grosz trzydzieści, od zrobienia paśnyca do młyna grosz pięćnaście od inney zaś kowalskiey roboty tu nie wyrażoney płatnia podług dawnych zwyczaiow bez odzierstwa ludzi brać powinien, siedząc od ordynacyi Gromady Bialskiey y Maszewskiey tudzież taxę płacy od roboty kowalskiey dziesięcio y kowal y po nim będący kowale uszczerbienia ale uszybszenia ile ney misley zachować y podług przepisu wyżey mowiąc powinni a do podkazu mniey więc nie postrzegnym prawu postanowiona przez dworskie nasze miana te cenę przy poprzedniczą Lentencyą Kommissyi Sądu Ziemskiego Referendaryi Koronney ponowił. Lubolu kategoryą względem odebrania poddanych dziedzicznych niegdy Wodzonego Jarosza Skrzetuskiego Starosty Zaus krzyńskiego od dobr ogi poprzedniczey kommissarskiey wyrażonych ze wsi Bialy y Maszewa na wniesienie Gromady ci oni od wodzisławskiego mieszczanie w kompanyi y z dawna

Kommissyi

Ex ouerk accusatory

Kommissyi Szczegulnie nie wchodzi, przed Zaus[ilnym] Lentowey a Jlumin[acyą]
zaraz[em] wstrzymuie ale odebranie uznaiąc onym za należy Kommissyi Exekut[orya]
ryalney do wad y obrony Delictew Zadwornych Referendaryi koronney y a[ktu]
dorwolone Że Zadna Strona tey kategoryi dorządu swego nie wpuszcza[ią]
do Sądu oney iako bez powodztwa exlutec nie może. Także względem skargi o
attentata do Sądu mieszy Kommissyi względem odebrania iakowey granicy
sobie przed woy[ewodz]twem iako ley ogniowa do Sądu mieszego odes[ł]
lewy z niebespieczeństwem iako by ogniowa do Sądu mieszego odes[ł]
na Sąd mieszy chcąc do Zaskarzenie iak naydalszy nie wzmiana y rostrzy-
mując do usi. Nazewa dla oczywistego wyznania w tym zanaiwe zasadzo
preniori się y tam Jrzmady tamtey wsi karad do siebie zwodawiali się Jrzmady
zeszła prywatnie Jrzmady zeszły wat się na czynu ley ta karczma do Mase
wie ustąpi granice czyli dworskiem czyli wręcznie nayprzerwey Granicząli
Symanczali z brzega do karczmy mieszkaiącey odewąd się za nad Jolwar
kiem granice do dodaiąc tem słowey że ia moią skopą kawał Jolwarcznego
granice za kudowate co y Jrzmada nazewska przyznała, co y uido dowi o czu
mieniu ley okazuie, Z takich tedy dowodow nienależne zaskarzenie
nizczegolw względnie tę karczmę czyli dwor Szymkowny na dworu wzy przy
wstąpnych drogach Dwor Bialski karad wystawic Sąd mieszy z[ie]mski
Co się tak tyczy pretendowanego powrocenia dwieniącz pierwszy[ch] [Złotych] w
cey nad między kudowego Nizczyckiego kudowniemu Symborskiemu Sąd
Letnie za pomiar Jeometryczny Zapisanych w porządku probacyi czyli m
teraz między kudowy Nizczyckie Stolnik Zaurkny mlin kudowniemu Jeome
tnie Zapisali czyli tyczco y Jrzmady, iest ta kategorya do Sądu mieszy[ego]
Exekutywnego przez Sąd Zadworny Referendaryi koronney odesłana
Aże po zapadłym Delicie w Referendaryi koronney na libro go mocy Sąd Exe[k]
dynalny kategorye exlutec nie ma Smiere między Kudowego Jozefa Nizczyckie
go Stolnika Zaurkny mskiego z libro go ley nay dokładnieyszą mogła cyą
przez obsiłe zeznanie probacyą wielorzi przez niego kudowniemu Symbor
skiemu dania Złota w nadgrodę pomiaru Jeometryczne go z tego tu pado[wego]
Nieboszczey Woyskorzi Zabrała y iest przyczyną tudney probacyi gdy nawet y
Jnwentarzami do Złotych nawet y stron tey nie zabiera się Złotorzi dania Złot
wymowanie nie można przed Sąd mieszy do exlutec dania wymian
prawdziwego z porobu wynaleźć nie może y z tego powodu Jrzmadow Nizcz
kiey y Mazewskiey arcznie Milczenie nabawie. Ale zeznania dwo mieni
Boddani Olydworskich tak Biały iako też y Mazewa czyli opamiętali się Złoty
Jaśnie powinno się kwicie podług przepisu ley przez wyrazowego Zieraz mes[ty]
dopiero Jnq[uisitor] Milostey tymowili Jw Jeper Matematyki Szkoły Dekrety Jeometr
ymy wiadowany y przysięgły poderas mieszego Dekta z Dyspozycyi Sądowey
między Boddanemi wsi Szlachty y Zapadnie do tego podział y granice do wiecznie
mia wola Dekty podał przez Boddani iako granice wyrazowe do pierwszego
Lustego Michała w roku mieszczym następuiącego bez wątpliwości y podrz
ności kwicie do tego Czasu ciągle odprawiali mają. Podział zaś na Bo
atorskich y Curiarskich Mszy Chełmskiey w Województwie Mazowieckiem wy
wanej w tey opowieści wyżey wyrażony Jeometra podał Naymiędzy wsi Bort
Biały Grunt pierwszy Dzisty za Struga na południe Bd dwie ale okiem dwa
miedzy Dziarnobem Leżący Dekty podług wymiaru odemnie powtórz
Leuicza w Czterech Działach Mierzy Chełmińskiey na marowanie wynen
ale Czterna sześć wrzuciło na dwadzieścia Osm pod wskazanie Dziesię
wieści Leandemu y w Jednym dziale z Dziarnią cząc do długości pola czysto sześ
tale, iż rasem we wszystkich Czterech Działach Jednych pod wskazanie wzięty

Zamyka

Zamyka morgow pietnascie procz czterech litrym z gruntu kentrowey
czyi nego Gromadzie przyszronego przydatem co mi niedostawało do pietna-
stu morgow. Do każdego z tych Potwierdzeń siedliskiem z ogrodem na teyze
samey stronie wyznaczonem y opalowatem zostawuie iedno to iest dwie
mieszkalne wieże iako zbywaiące dla rzemieslnika lub komornika.
Grunt zas drugi czysty przed Strzyżą na południe pod drzaganiem Chałupowem
y srebrną leszczą litery pod tey wymiarze takowe pierwsze powtorzonego za-
wiesza w prawo drabek miary wyżey wzmiankowanej od lewey wieżdżalney
na dziesięć pod wzdrzewow, nazencharze teodemu rzeczonemu zdawa się
do długości pola czystego, tak iż kary Potwierdzenia we wszystkich pięciu
dachach razem wzięty z przydatkami na morgow pietnascie do każdego z tych
Potwierdzeń w teyze samey stronie siedliskiem z ogrodem wyznaczonem opa-
lowatem zostawuie iedno to iest iedenaste iako zbywaiące dla rzemieśl-
nika lub komornika. Powtore w dziesiątkach zwaney grunt czysty lito-
ry w czterech działach zawiera miary wyżey podrzonej wdłuż rzeki y puszcz
ledwy siedliskiem dla potwierdzenia dwanascie y ćwierć iedney morgow
volusie teodemu zdawaiąca się do długości pola, tak iż razem we wszy-
stkich czterech działach dan Potwierdzenia wzięty sześć morgow pietnascie
ćwierć zas Morgowe lasem y pola do każdego z tych potwierdzeniow we wsi
siedliskiem z ogrodem iakim y do gruntu wydzielonem y opalowatem tedy
to podział granton ze wszelką pilnowaią y dokładnością w przytomności
Gromady y wytrzebanie zarosle bagnas y mnicy ingerowne między dwo-
ma rzekami pod rejestrem pod rejestrem rzeki wtorney Dnia Trzeciego tego kwietnia
Roku iako wyżey w Obecności świadkow Michała Szymonika Professor
Matematyki szkoły Pijarskiey Lomatia czynności tey y przyszłych
Jestem mianu przyjmia.

Joseph na Zielony Zieliński pisarz gruntu Pijarskiego mp.

Officium Incensum Circa Capitis Absolutionem
Ex Ignatij Zakrzewski Decreto Illustrem
Commissarium Visionis Inscriptionis nominatum In-
ter Res Inscriptionis exercendum Clerk mensurationis
Commissarij Subrogatum respective ad
actiones citationes Inquisitiones Sumendi
In Terris Segetum Graduatus Originale Diur-
ni Circa citationes relationum Infra scriptum.

In Quo Decreto Jegnie Sub Celebratione Judicij Acta Pijarskie Dnia
Anno Domini Marcia pora Indict. Die 30 Mensis Julij Anno 1783

Act Fund accusamus

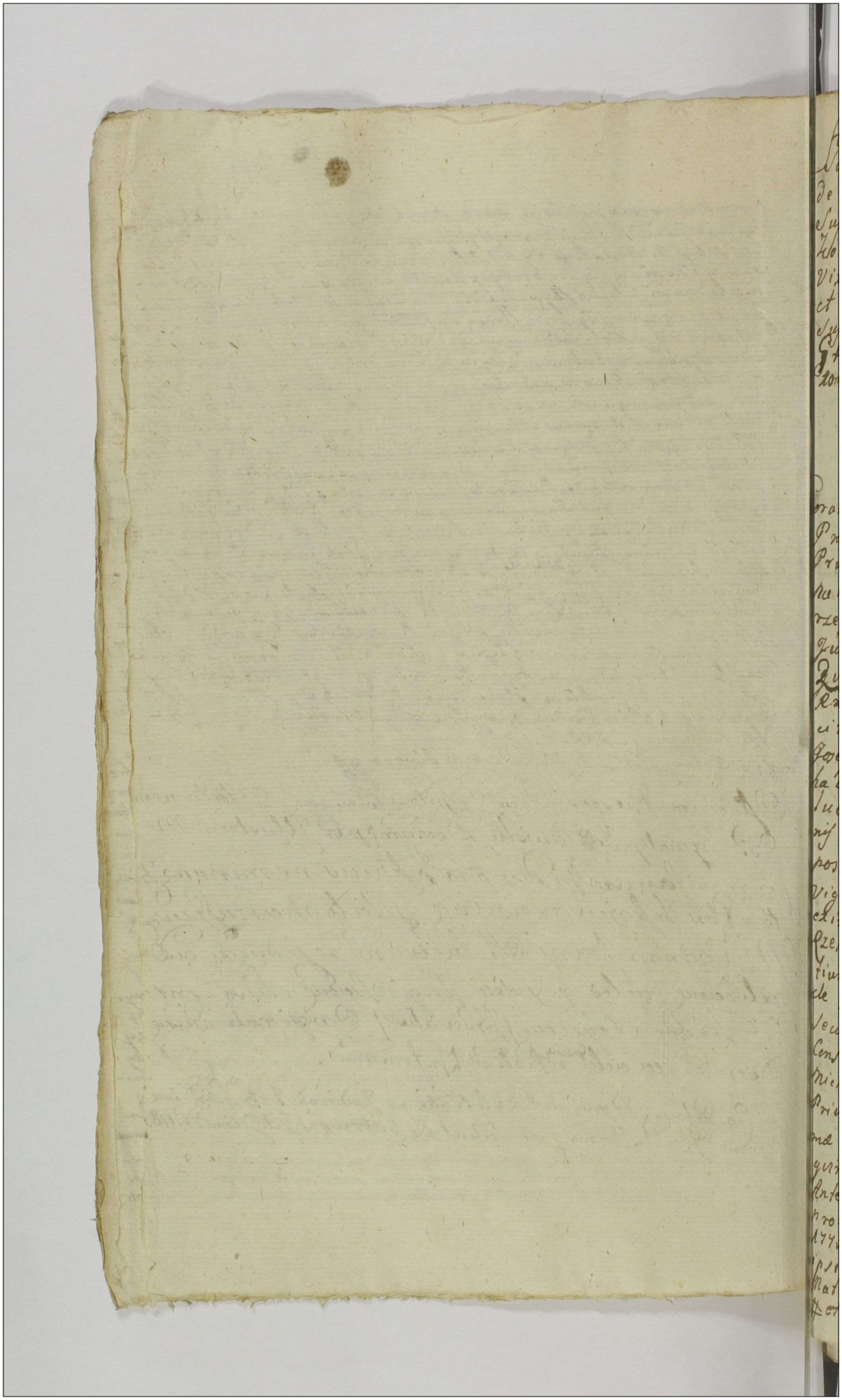

Actum in Fondo Bonorum Myszki et Myszewo
Sortibusq Nobilium Alberti Patruj et Justinae
de Zglenicke primi olim generosi Stanislaj
Suski secundi ad presens voti Generosi Petri
Kozierowski Consortis seu utrorumq Conjugum
Vixtrici et Matris Michaelis et Evae Filiastri
et Filiastrae privigni et Privignae Filij et Filiae
Suskich Haereditt Fra 3tia post Festum Nativitatis
Gloriosissimae Viginis Mariae proximâ scilicet die
10ma Mensis 7bris Anno Dni 1781mo.

242

Coram Generoso Joanne Umiński B. C. Plocensi in
Praesentia Generor ac Nobilium Francisci
Pruchenski Jacobi Umiński et Thomae Grabowski
Nec non ministerialis Rni gnalis Martini Grzego-
rzewicz Providi de Zołtowo Magna Athentici et
Jurati ad Actum Presenq acclamandum assumpti
Quiquidem Gerosus Burgrabius insistendo legibus
Rni de peragendis executionibus eo nomine san-
citis satisfaciendoq additioni suae a magnifico
Josepho Bromirski Vice Capitaneo Crenq Plocenq
habitae tum quoq Vigore Decreti seu potius
lucri Utimariae Fortis Finalis faciendae executio-
nis de Actu Ejus in Castro Plocenq Sabatho
postrie Festi S. Baltoromaj Apostoli scilicet die
Vigesima 5ta mensis Augusti Anno Dni 1781
ex instantia Gnerosor Mathiae Suski et Zophiae de
Rzeszotarskie in vicem Conjugum Actt. Jure Vincen-
tium super Nobilibus Alberto Patruo et Justina
de Zglenicke primi olim Grosi Stanislaj Suski
secundi ad presens voti Grosi Petri Kozierowski
Consorte seu utribusq Conjugibus Victrico et Matre
Michaele et Eva Filiastro et Filiastrae privigno et
Privignae Filio et Filiae Suskich respectu Sum-
mae Viginti trium Aureorum Hungaricalium et
quinq tynfonum Actis Crenq Plocenq Fra 2da
Ante Festum S. Margaritae Viginis et Matiris
proxima scilicet die 1ma mensis Julij anno
1775to per praeditt Gsum Albertum ac olim
ipsius Fratrem Gnorum Stanislaum Suskie Gnosi
Mathiae Suskie Consorti modo simplicis debiti
et Eundq acclamanq in Scriptt

Inserpti et Apemrath una Comprovisione per Dno
Accentum ac pand Iuyta non Solutionis obtentu et
publicatt ad Bona Supra Scripta Myszewo et Myszki
Cum supra scriptis nobilibus ac mti condescendit
Jurisdictionem suam officialem prae custodita pri
per eund mlom Pacti et securitate publica Cra
ejus modi observati Solita Fondavit partes utraq
tam Retorear jure Vicentes quam citatas
jure vicitt ad Vij Comparitionem ejdem mti
acclamare Injunxit quo in tmo eadem execution
ali a parte Retorea jure Vicente personaliter com
parente Gnosus Matthias Suffli et Zophia de Rzos
tarske Vinvicem Conjuges etquidem Censors in Ap
stantia Sej Marsti reproducto Supra Scripto
fuere ultima vice fortis finalis executionis pe
de Bonis citt jure vicitt executionem ultima
riam fortem finalem fieri et peragi et adtratio
ag rordin condescendi Cujus affectationis ejdem Gro
Burgrabius uti Vicitte annuendo ad tradicionem et
Conscriptionem duarum partium medietatem Hol
ac stabuli Circa Huncehollodium existente et agr
rum condescendit Cujus tradicionij tenor talis Kayn
pot stod'othi y potowem kleplska wdele y wstup
portaviney Stary Jesz dobrey przeciwko tey
dotie Stayenka takze wstupy y wdele dobra
dzwi uzij na biegun zwrocigzer y skoplem ze
zyn nawoz z tey stajenki wolny Zostawuje si
do Wyniesienia si Stodoly niedtuzey jak dwoch
niedziel po Swiatym michale na tey stodubie y
stajence posyc dobre Zadney reperacyi niepotrzeb
ce Wygody przegen wolny y pojenie bydta Gaike tez
wychowania drobiazgow w polach Zaj stroch Kay
przod w Oziminach Polu podaje si gotem y rontem
uno gary jeden stay dwoygi miedzy rolami Gmei
Jana Zottowskiego z gedney a Gmei P. Macieja Sus
go zdrugey strony y z tg. gten Garych dwa st
dwoygi z tg. tak przeciwko z rolami miedzy
Grontami Gmei P. Franciszka Pruchenskiego a Gm
Pana Macieja Suskiego zdrugey strony gten Gar
z tg na przelot stay dwoygi miedzy Grontami G
Pana Mateusza Malanowskiego a zdrugey strony
Gmei P. Ma: Suskiego gten Garych dwa z tg stay
troygi ciggnce si do Granicy Rumadowskiey az
stawu wpadajce pod Myszki miedzy rolami Gmei
Pan

Pana Mateusza Malanowskiego z jedney ~~z drugey~~ strony, a Jmci
P. Ma: Suskiego z drugey strony Item Jary jeden
stay troygi ciągnący się od Granicy Rumatowskiey
pod Wieś Myszki między Rolami Jmci P. Franciszka
Pruchenskiego z jedney strony a z drugey strony Jmci P.
Ma: Suskiego z drugey strony Item Jary jeden stay
troygi z łąką między rolami Jmci P. Jana Zołtowskie
go z jedney strony Jmci P. Macieja Suskiego z drugey
strony ciągnące się od Granicy Rumatowskiey do Myszk
Item Zagonow dwa każdy rachuiąc po skib 10 stay
troygi z łąką zaczynaiący od Granicy Rumatowskiey
a ciągnący się do Wezgłowia Jmci P. Jana Zołtowskiego
między rolami tegoż Jmci Pana Zołtowskiego a z drugey
Jmci P. M: Suskiego z drugey strony Item Jary jeden
ciągnący się od Granicy Rumatowskiey do przecu Jmci
P. Jana Zołtowskiego pod Myszki stay troygi z łąką

Pole ugorowe

1mo Jarych dwa stay ~~dwa~~ pięciorki między rolami Jmci P.
Mateusza Malanowskiego z jedney strony a z drugey
Jmci P. Ma: Suskiego zaczynaiącey się do Płockiey drogi
pod Kraski idącey a ciągnącey się do Myszk Item Za-
gonow dwa każdy rachuiąc po skib 12 stay czworgi
między rolami Jmci P. Franciszka Pruchenskiego z je
dney a Jmci Pana Suskiego z drugey strony ciągnącey
się do tey że Płockiey drogi a ciągnące się pod Myszki
stayć jedno na żyto zorane reszta na żyto uprawna
Item Jary jeden stay czworgi w teyże samey kreatorze
między rolami jako wyżey stay dwoie zorane do żyta
Item Jary jeden stay czworgi między rolami Jmci Pana
Pruchenskiego z jedney a z drugey strony Jmci Pana
Suskiego ciągnącey się ut supra Item Jarczakow dwa
stay czworgi od Granicy Krask a ciągnący się
do Wezgłowi Zołtowskiey między rolami Jmci P. Mateu
Malanowskiego z jedney strony a z drugey strony Jmci
P. Suskiego Item Jarych dwa stay czworgi między rola
mi Jmci P. Pruchenskiego z jedney strony z drugey
strony Jmci P. Macieja Suskiego zaczynaiącey się y
kończący się ut supra Item Jary jeden stay czworgi
między rolami ut supra ciągnącey się ut supra

Pole Jarzynne

Ciągnącey się od Myszk Jarych dwa stay dwoygi
między

Między rolami Imci P. Franciszka Pruchenskiego z jedney a
drugey strony Imci P. [illegible] zachodzącey się od drogey
do Zatrzyna gdącey a ciągnącey się do Smugu item
Jary jeden stayek jednym pryczek dwoch Jarych
leżący item in alio loco od Granicy krask ciągnący
się do Smorzewskiey Granicy item Jary dwa stay ostrzegi
między rolami Imci P. Mate. Malanowskiego z jednej
Imci [illegible] Sussiego jedney Imci P. Sussiego zdrugey
strony item Jary jeden stay Sadmiorgi zaczynaiący
się jakoż zgey się jako wyżey między rolami Imci P. Mateusza
Malanowskiego z jednej Imci P. Sussiego zdrugey strony
item Jary jeden przeciwko Imci P. Pruchenskiego
przeciwko drogey item Jarych dwa stayek jednym
dzy rolami Imci P. Ma. Malanowskiego z drugiey strony
Imci P. Sussiego zdrugey strony item Jary jeden ciągnący
się do myszewa siedlisko ciągnące się stay [illegible]
ciągnący się do Smugu między rolami jako wyżey item
Jary jeden stay troygi z trzech zaczynaiący się od sie
dla ku myszewu a ku[illegible]cy się do Smugu między ro
lami jako wyżey item Jarych dwa stayek jednym
między rolami jako wyżey item Zagonow cztery na
przeciw stayek jednym z trzech ciągnący się do
Rowu item Zagonow cztery stay dwoygi ku
Folwarku zaczynaiący się do rowu a [illegible]cy się
do Zatrzenskiey drogi. Za[illegible] grota Wszystko tako wi
nnego jako y jarego, in summa Viginti trium
Auxeorum hungaricalium et tinfoneum Zeing
una Cum provisione per Zeing ad Centum
Computanda tum. lulita Septem marcarum
Polonicalium ac processu plenarie super stipu
ptis robilibus Sussiè perducto usq ad [illegible]
exolutionem ejusdem Summe et provisionis
adq perducti processus tradit pacificam
possessionem apigdavit Actus Traditionis stipu
[illegible] ad Intromittend. partem Cand. Act. Turcovincen. item ob
suo appar. disputant. qui Mihi satis faciend. deputa
suo relatu officio suo Cand. item Turcovincen. in hac re
legat. Trona Myszki et et Myszewo ore introducham Univ
quar. Actum item Stem Act. in pacifica possessione nemi pro
ducend. nec impugnante religuit Trony Traditionis
Joannes Wrzyski Burgrabius Trony Plocens. mpp

~~Obedientiam~~
Officium Pcem Crenę Capit Plocenę ad Oblationem Q Mathiej
Miteeki Traditionem infrascriptam in Bonis inferius no
minandę pro Pte infra Exarandę per Officium Burgr
Crenę Plocenę expeditam Manuq Eiusdę Officij sub scriptam
reproducendę ad Acticandum Actisque pcem ingros
sandum suscepit in Tenore sequenti (insaratur)
Originale Eiusdę Traditionis Circa Acta relictam

In Cro Plocenę Fra sexta ante Festum Sanctae
Margarethae Virginis et Martiris proxima
scilicet Undecima Mensis Julij Anno Domini
millesimo septingentesimo Octuagesimo Tertio.

4

my

Traditio Bono
rum seu Sortium
Myszki et Mysze
wo p parte Gros
Suskich Seni
ens
1781.

Em cu m

64

Actum in Fundo Bs Brudnice sorte Gsi Joannis Cza
chowski Hereditaria Pro Ida pt Pro Natalio Sancti Joannis
Baptistae para sitiecd Die 26 Mens Junij Anno Dni 1783
pseng GG Mathia Zglunicki et Ejusq Nominis Brudnicki
aliisq Plurimis Nobilibus ad actum pseng Congregat
neenon Mli Dni Gli Prowido Michaele Zawadzki de Rem
pino Authe et Jurad actum pseng acclamang et Exigad
stang

246

Officium infrascripti Burgrg Creng Ptocens Executorials satisfa
ciendo Muneri sui Burgabiatus in videndog legi positivae de peragen
Executionibus eo rme sanctis ac parendg additioni ab Illustri Mco Tru
phio Bromirski Ptocens Pterscens olim Capitaneo Ordinis Sti
Stanislai Equitis ex vi suspensionis actus primidivi executori
alis per suum Officium in Fundo supra scripto Bs Brudnica
1782 Ao Die 20 Mens Julij in scripti et actis Creng Ptocens idg
sub Celebratione Judicii Pro Festo Die Vti S. Petri in vigentis
simi sitiecti die prima Mens Augusti Anno Eod modo Oblato pervenit
ibi ob faciendam Pertio Citi Juris vigi memorati actus Opposi vigen
sium Copiae Militari ad tribenda Decreti Creng Ptocens Trat pro
Decan Oculi Quadrag Die 18 Mens Martij Anno 1746 in Cas
Ptocens in der G Jacobum Zakrzewski abuna et G Joannem
Czachowski Carte abaltera in Puncto solutionis summae
mille Florg Pold una Cum Pena luita septem Marcarum Pol
demandati placiti ad Effectum deductionem, atq super respi
cientis eb Eod actu sui Officij pallegati fundati Jurisdictionis ad
additionem Brachij Militaris Fautor et Exprosperi, ad veniendi
tatg Brachio Militari in virtute dispositionis per Illustrem
Augustum Stanislaum Goltz Generalem Leytenanery Exercitu
um Regni Varsaviae Anno pseng ad Comendam in Lipno
Consistreng in Ordine pbeng Suffragialis Assistentiae suo Offi
cio ad requisitionem facta in fundamento Adeparatamen
to Militari Anni Ejusdem 1783 dispositionis Emanati Dati ad
supra scripta Bona Brudnica cum supra scripto NN ac Mli Pa
bendg Suffragio Brachii Militaris ex requisitione Officiosa supra
scripti G Jacobi Zakrzewski Act iure vincentio et visa prius Pace et
Securitate publica Actibus Juridicis Congrua condescendit obiectg
Jurisdictionem suam Officiosam Adiung per suum Officium
suspensam Fundavit quo in Tmo Fundati Jurisdictionis

Pertes

Lardus dnus Coram Officio Comparentibus in actu Continuato a
clamatore in iuncti quibus auctoratis Peter Comparem G Jacobus
Zakrzewski reproductio documentio petiit ab Officio Burgrg Execu
toriali Traditionem Suprascriptor Bo Brudnicensem sortio p portio
nali Ficri et peragi curiosi stagi Petitioni Officium in tra scrip
Burgrg Executoriali Annuendg ad eandg Traditionem dem Contu
Cuius tener Petitionis Jdiomate sequitur talis A nay przed Zoł
Ugerowe w ktorym na wczgdowni zagonow 6 "przez" zastawstwy manyu
wraz z Błotem prosto wonez Będącym do Granicy Lisowskiey Cią
gnącą się niepodorane między Miedzami Jkana Macieia Brudnicka
go z Jednej a Jkana Rocha Lisowskiego zdrugiey strony leżące Item
w tym ze Zołu takze na wczgdowni Janych Czternascie niepodoranych
do Granicy Lisowskiey Ciągnących się przez zastaw Trzymanych Item
W tym ze Zołu Jany ieden zaczynaiący się od Granicy Gozdowskiey a
gnący się do Wczgdowni Nay Cwergi między Miedzami Zidney Jkana
Macieia Brudnickiego zdrugiey Jkana Rocha Lysowskiego Leżący
Item w tym ze Zołu Janych Trzy zaczy "gnaią" naiące od Granicy Gozdow
skiey Ciągnących się do wczgdowni Nay Cwergi między Miedza
mi Jako wyżey Item w tym ze Zołu od teyże Granicy wroz z Ty
ma do Wczgdowni Janych trzy uprawnych Jkana Czachowskiego
Dziedzicznych między Miedzami zobuch stron Jkana Macieia
Brudnickiego Item Jany ieden Nay trzygi zaczynaiący się od
Granicy Gozdowskiey ciągnący się do Wczgdowni między Mied
mi Zidney Jkana Rocha Lisowskiego zdrugiey Jkana Macieia
Brudnickiego leżący niepodorany Jkana Czachowskiego Dzie
dziczny Item w tym ze Zołu od teyże Granicy do Wczgdowni
Janych trzy zoranych brzy Czerenka Będących. Pole Zimne
w którym zaczynaiąc od Granicy Gozdowskiey do wczgdowni Nasim
iednym Janych dwa zydem zasianych między miedzami zobydwoch
stron Jkana Macieia Brudnickiego Item w tym ze Zołu od Gra
nicy Gozdowskiey do wczgdowni Jany ieden Nasiem iednym zydem za
siany ~~zastawny~~ między miedzami iako wyżey Będący przez zastaw trzy
many Item Jany ieden od Granicy teyże do wczgdowni Nasiem iednym
między Miedzami Brudnickiego y Lisowskiego leżący Jkana Czacho
wskiego dziedziczny takze zydem zasiany Item w tym ze Zołu od Granicy
teyże do Wczgdowni Janych trzy Nasiem iednym między miedzami

Zidney

Jedney JKana Brudnickiego Drugiey JKana Lisowskiego leżące Zytem zasia
ne przez zastaw Trzymane Item wTym ze Kolu Janych trzy zaczynaiących
się od Granicy teyże ciągnących się do wszgbowni zytem zasianych między
Miedzami Jedney JKana Brudnickiego Drugiey od Tradycyi W[illegible]ego
wskiego JKana Czachowskiego. Item wTym ze Kolu Jany ieden przez zastaw
Trzymany zytem zasiany zaczynaiący się od Granicy Gozdowskiey ciągnący
cy się do wszgbowni Staiem iednym Item wTym ze Kolu od Granicy tey
że do wszgbowni Jany ieden zytem zasiany JKana Czachowskiego Dzied
zicy między Miedzami JKana Brudnickiego Jedney i Lisowskiego Drugiey
Strony leżący Item wTym ze Kolu od Granicy teyże Staiem iednym
do wszgbowni ciągnącym się między Miedzami Brudnickiego Jedney
i Lisowskiego Drugiey strony Janych trzy zytem zasianych Item zagon
Jeden zytem zasiany Jedney strony od między JKa Brudnickiego Drug
giey przy wszgbowni leżący Sadzia zaczynaiący się, którego zaczyna
iąc od Granicy Lisowskiey Ostrogiem leży Staw dwoie dalay zaś do droż
ki idący od Kurowka do Gozdowa zytem Staw dwoie za drogą tey
Także zytem Staw Pięciora [illegible] zasianych rzeta zaś do granicy
Węgrynowskiey Ostrogiem leży. Kolo Jarzyny w którym zaczynaiąc
Sodewsi Za Płotem Owsem zagonow Dwa Staiem iednym Jęczmie
Owsem Staw dwa do Drogi Za drogą zaś kim Kolo Sachodzi na
którey tak że zagonow dwa Owsa Staiem iednym tatarką Staw
Dwoie Rzeta zaś aż do Granicy Węgrynowskiey Ostrogiem leży
Między miedzami Jedney Drugiey JKana Brudnickiego Drugiey
JKana Lisowskiego przez zastaw Trzymane Item wTym ze Kolu tak
że Sadzia Janych Sześć Owsem Staw troie do drogi za drogą zaś za
Płotem Owsem Staw dwoie do Czernia za Czerniem Tatarką
Staw troie za Tatarką Owsem do Smugu Kol Staie Rzeta zaś
do Granicy Węgrynowskiey Ostrogiem leży przez zastaw Trzyma
ne Ogrodek nakopany niemaznicianego iednateż woz Ogrodzo
ny Płotem zTym wraz z Siedliskiem niegrodzonym za drogą przy
szłopie będącym aż do Granicy Lisowskiey ciągnący się przez
zastaw Trzymane Ogrod w którym Konopi zagonow dwa przy
między JKana Brudnickiego wraz z kawałkiem Łączki aż do Gra
nicy Lisowskiey przez zastaw Trzymane Item Ogrod Dziedzicny
JKana Czachowskiego Którego Bierący Proporcyą od wsch

Wschodu

Stodoły wydzielaią się ieden szeroky Lodowy na którym Kawałkiem Kogo
nadany Matheusz na Czerecki Kapusta naroszcie Lnosiewnay du
iącesię wraz z Łatką wyym Ogrodzie Będącey oraz z Bostanowy
Stayna aż do Granicy Lysowskiey Ciągnącysię. Dwiewrnia
w ktory wydzielasię Lodowa anay przed Dwoma do Komnat
Kania Lodowa Dokdorego Chodzący nawschod Komo
Drzwi Dessini na Lzelok dwoie na Długunach Drewian
nych Dobrze wiednych Skobel z Klam Ma żelaznemi u dwu
gich zas niema nic żelastwa Vytko Zapora Drewia nnew
wey Izbie Rumina Wielkiego niemasz zwiernie Dorzby wchod
Odzący Drzwi na zawiasach żelaznych z klamką i wrzeciąn
żelaznemi niżte wey izbie Kuminek maty Oraz Piec z gły ny
lepione Zternanie zdatne Podłogi niemasz Lotaią z Varcie ze
wszystkim Złe Okien trzywidnym szyb Vrzynasie z Komica
tych w drugim Siedm w Drewno Oprawne Vrzeaie zas mate
Okiennik Deskę ieden z tych Dwoch rzędu Loża Gia nie izy
wonych brakuie nie Lzbore zas szyby znayduiącesię w tych dwoch
Oknach są Potłuczone wbey Izbie znayduiesię szaw ka z Ko
roma Policzkami z Varcie nieżta ukłtory Druiczki z zawiasami
mi i Skoblem znayduiącsię żelaznemi izby wchodzące Dwi
mony Drzwi na zawiasach żelaznych z skoblem żelaznym
z przechowaniem zVarcie nad Ławkomorę Lutaią zdyliKow Dwi
tych Sosnowych niżty wey do mone spuszczania Stara Sta
wklamry żelazne spodem Okowana za wiasy u Oney ze
wszystkim Złe Potłamane skobel żelazny Dobry Policzki
Dwie Drewniannie iedna większa druga Mnysza zdey ko
mory nadwor wychodzące na Połnoc Drwi z Drzewa Dar
Dego czyli Ciosanego Złe na zawiasach żelaznych niezłych W
Izbie zas wyżey wyrażony Nob Okrągły Nolarska robata
biony Stany leżnieżty Za Łodwa Dwerni Złe z wizy z klam
się Obala i nanie zdatna wraz z powyżeiem Stodoła ktora
wydzielasię na Połnoc szczytem Konącey Łodwa wstupy z Dyl
stawiana wraz z Kleszczami na Łodwa na wschod i zachod
wtey stodole będącym Złe Stupy po podgniwały Łoszyć nat

podwy

połowie Stodoły Oraz wrotnie uoney ze Złe taz Połowa Stodoły
ze wszystkim reparacyi Potrzebuie Te wszystkie Gronta oraz Budowlu
JPanu Zakrzewskiemu podaiąc Ostrzegaiąc dla onego z wolny prze
iazd przez podworze Oraz wody ze studni Brania Qua per acta
Conscriptione tam Edificiorum quam agrorum ac porrectione eo-
rundem Obsignationeq Pallis idem Officium Infra scripto Burgr
Crenz Plocenz Executoriale haec ce Edyficia ac Agros cum Omnibus
Eorundem Utilitatibus usibus Fructibus et Commodis tumq in Semi
nationibus hiemalibus et Vernalibus Eidem G Jacobo Zakrzewski ac
Jure vincenz in Summa Mille Florenorum Pol Tradidit Dimisit et usq
ad per solutionem ejusdem Summae porrexit put praesens Tradit Dimit
Vit et Porrigit Voceq Mlis actui Adstantis in praesentia nobilium in
Actu Specificatorum nemine impugnanz nec Contradicenz in haec
ce Edificia ac Agros Eundem G Zakrzewski ac Jure vincenz Intro
misit ac in reali Pacificaq Possessione reliquit Traditionis praesenz
Vigore. Et ac Processu tum Provisione

Carolus Turowski Burgrabius Castrenz Plocensis

Officium praesens Crenz Capit Plocenz ad Obationem G Mar
tini Pęszynski Traditionem infrascriptam in bo
nis inferius nominandis ~~inter~~ pro Plo infra exarandz
per Officium Burgr Crenz Ploanz expedit manu
que G Burgr propria subscriptum reproducenz ad
Acticandz actisq praesenz in grossandz suscepit
in tenore sequenz, inseratur Originale Eiusdem
Traditionis Circa Acta praesenz relictum

Actum in Cro Plocenz Fra 4ta post Tm Visi
tationis G V Mariae praesentia scilicet Die 9 Mensis
Julij Anno Dni 1783tio

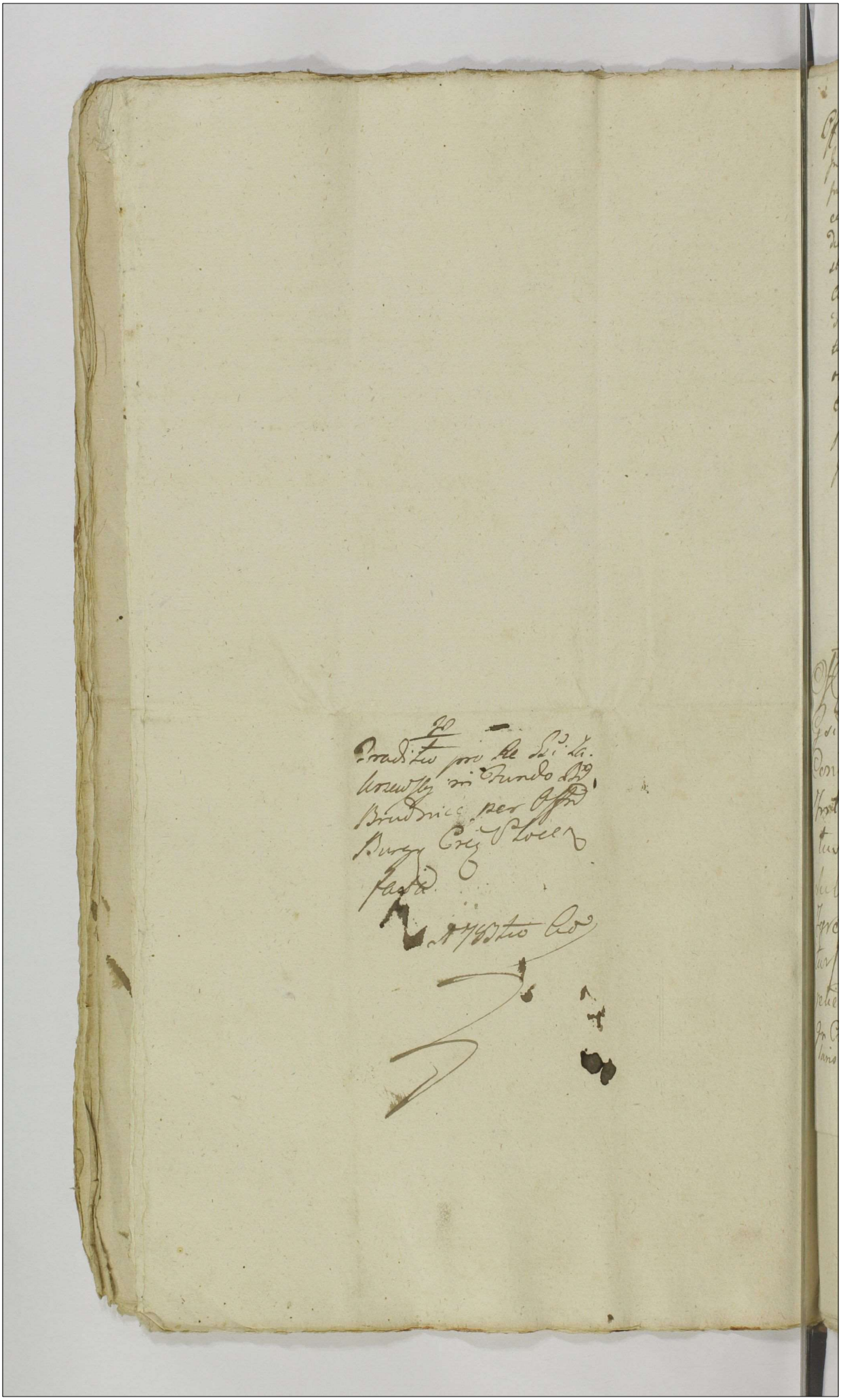

Officium praesens Terrae Plocensis Camerariatus Infrascriptum Licet quidem In virtute Decretorum Terrarum Plocensis condescensionem ad Bona Myst. Kuno Inter Partes ibidem exaratas in variis Categoriis determinans Terminum eidem Condni pro die 10. mensis et anni praesens assignaverit Et pro Expediendis hacce Condnone se ibidem condescensis obtulerit. Verum Iwoniam ab Justas legatosque rationes suas hoc in Termino ad Eadem Bona nullo modo condescendere valeat ne itaque Terminus ejusdem Condnis evanescere videat Eundem Terminum ad Feriam secundam post Festum Sancti Laurentii Martyris Diem vero 11mam mensis Augusti a meo praesens incidens cum omni vigore rigore Decretorum Eorundem prorogat differt conservando Ptibus Eo in termino suo coram officio sine ulla adeit parendi paratum Peremptorium Prorogationis praesens virtute. Datum in Kocięcino die 9na mensis Julii Anno Dni 1783tio.

Petrus Rudowski Cameranus Terrarum Pltus Plocensis

~~Do Jchmc Panow Gosieckich prorogacya oddana być powinna w Myst. Kowie~~

Officium praesens Ciens Capitulo Plocensi ad Oblationem Gsi Adami Chyczewski Prorogationem actus Condescensionis In Bonis Inferius nominandis Inter Partes Infrascriptas agitandae per Officium Camerariatus Terrae Plocensis facto manuque ejusdem Camerarii Subscriptam reproducere ad acticandum actisque praesens Ingrossandum suscepit In Tenore Sequenti Inseratur Originale ejusdem Prorogationis Circa acta retinetur.

In Cro Plocensi idque sub celebratione Judicii Tro 3 pt Fm Scapularis BVM praesentat Die 22 mensis Julii A D 1783tio

Prorogacya

Officium Infrascriptum Camerariale Terrestre Plocense Insistendo Decreto Judicij Terrestris Plocen. Judicatus Condescenseriali more Potioritatis in Fundo Bonor. Leszczyno Nobilium et Wyszyna prolato Condescensionem inter Creditores olim Mfici Lucae Malewski Judicis Castren. Plocen. Captato Tempore in Ordine perficiendi Exdivisionis hisce Creditoribus Sortium in Ibid. sillar. Eis applicato determinan. Die Quarta Mensis Augusti Anno Curren. ad haec Bona Wyszyna se Condescensurum determinat et de Eaq. Sui Condescensione Partes Obdestinat. Dato in Plocko Die 24. Mensis Junij Anno Dni 1783tio

Petrus Rudewski Camerarius Terris Plocen.

Officium praeseris Cren. Capit. Plocen. ad oblaonem Mfici Joannis Chamski Subjudicidae Trris Plocen. avisationem infrascriptae Trnum Condnis Creditoribus ad substantiam Ob. Mfici Malewski Judicis Cren. Plocen. Concurren. designan. manu G. Cmnij Trris Plocen. proprie subscriptae reproducen. ad acticanae actisq. praesen. ingrossanae suscepit in tenore sequen. inseratur Originale Ejusq. circa Acta praesen. est relictum.

In Cro Plocen. feria 2da postridie festi S. Margarethae Virginis et Martyris scilicet Die 14ta Mensis Julij Anno Domini 1783tio

Actum In Fundo Bnum Zultowo Magna idq Intermino Condescensionis Fra Secunda Ante Flum d Thomae Apli proxa Scilicet die Decima Sexta Mensis Decembris Anno Dni 1782 Ido

Coram G Petro Rudewski Camerario Terni Plocz In praesentia GG Laurentij Bromierski Joannis Umienski Antonij Borowski BB Plocz Francisci Sniechowski Joannis Xiężopolski et Aliorum plurimorum Illum ad Actum praesez Congregati Nec non MR G Brandi Petri Omiezewski de Zołtyno Cuthi et Jurati actum praesez Acclamaz et eidem Adstantis Judo

Judm praesens Terre Plocz Camerariatus Condescensionale Suprascriptum Insistendo Decro Judicij Terni Plocz In Sieprc Fra Ula pridie Festi Sanctae Hedvigis Viduae Ducatae Dej Scilicet die Decima Quarta Mensis Octobris Anno praesz Inter GG Thomam Czachowski et Agnethem Dobrenicka Prisciem Conjuges Actorum Abuna et G Joannem Dobrenicki Actorum parte Ab Altera Lato quomediante Necessaria esse Condescensio GG Camerariorum Terrarum Plocz ad Fundum praesez Bnum Captato tempore est Adinventa Quibus GG Camerarij Seu uno G Camerario mutuo Partium Sumptu facta tempestiva aprobatione Condicendo Condescensuro Comportationem quorum Vis Documentorum Causam praesez Decisiones ac eorum Communicationem per partem utramq ad praesentem legis Subsequendam demandandi quibus Comportatis et Communicatis ac ejusdem Documentis et quibus his dubijs cognitis et resolutis liquidatisq Oneribus massam Substantiae Paternae et Maternae Constituendi

tuendi et ex eadem Constituta Massa Mundae
Lubitantiae dotem Competentem Actricem con
cernentem adinveniendi et ejusdem Solutionem
demandandi processum Cognoscendi resolvendi
Causamque praesentem pro exigentia legis Justitiae ter
norum ac Documentorum Nihil Intactum
et irresolutum relinquendo finaliter de
cidendi dispudicandi et moderandi est pre
scriptum Cujus vel quorum decisionis Par
tes ut Pareant et acquiescant ac Judicatum
patiantur Sub poena banitionis illo Inter
no Condescensionis Super parte Contraventi
ente publicanda Injunctum pro quo Conde
scensionis terno partibus quos voluerint ne
gotiumque Causae praesentem proposuerint Adcitandi
est Concessum adcitandi vero ut Sub Simi
li Rigore quo Supra Compareant et Judica
to Subsint Sunt obstricti exis Itaque ejusdem
Decreti et Officiosa Partis Actis requisitione
facta tempestiva de Adventu Sui Avisationis
Ad fundum praesentem Bonum Condescendit
ibique Jurisdictionem Suam Judicem pro
Custodita prius pace et Securitate pu
blica Actibus Juridicis Congrua per vocem
In Actu Contenti Mulis fundavit quae fun
data Partes ut Suo coram Compareant Ju
dicio acclamare Injunxit ad Cujus quidem
Mulis acclamationem Partibus et quidem

Gesi

Gnoris Thoma Czachorowski et agnetha Dobreniecka
Conjugibus actis et Citis pnttis; et quod Conte in assia
Mariti pnttis Gnoi Joanne Dobreniecki Citto et actis
ac Indicente, et adutato pnttis: Gnoi Catharina Peszynska ol Gnoi
Carimiri Kowalewski relicta Conte Vidua Matro
Mathaeo Kowalewski minorenni filio et quidem
minorenni in assna matris Indicentibus pnttis
Gnoro Joanne Uminski B. Plucon Indicente et adutato
pnttis GG Thoma Jacobo et Magdalena G. Antonij seu alte
rius nnro Grzybowski Krasinski et Catharina
Dobreniecka Virgine Innupta Citis et Indicentibus
per Eunq Gnum Joannem Krasinski suo et alio
rum Citis et Indicentium nne pnttis et Gnoi Alberto
Malanowski Thoma Trzcinski adcitato pnttis Gnoi
Bartholomaeo et Felicianna Gnori Constantini
Dobreniecki Marianna Gnori Andreae Wolski
Consortibus Sulkowski ex ol Gnosa Hedvigi
Dobreniecka procreatis adcitis et Indicentibus
per Eunq Gnum Bartholomaeum Sulkowski
suo et Suprascriptor adcitato et Indicentium
nne pnttis Coram Judicio suo Condti Comparen
tibus et secum Judicialiter Controvertentibus
Quarum Partium Controversijs in Judicium
suum Inducti Exauditis ad Satisfactionem Decreto ex quo
praesens fundata Jurisdictio partes originaliter secum agen
tes Stringit idq In Instanti et quoniam G Joannes Dobre
niecki Creditores ad Substantiam seu Pasca
talem concurrentes praeliquidatione Jurium eorum Jam
vero

vero GG Czachorowscy Conges eundem G Joannem
Dobrzeniecki tam proberificationem praetensionum
ex Sorte praesentanea per se Contructu Arendatorio
possessa pulularitium quam Solutione quota
rum Sibi a G Dobrzeniecki provenientium pro
terno praesens Condescensionis Adiutarunt adiuta
tiq comparuerunt ideo Satisfactione In prae
missis Sententiae Judicij Sui declarata Parti
bus In Causa praesens experiri mandat In ex
perimento teneri Partes Originaliter Secum
agentes Comportare Documenta Sua Causam
praesens concentia idq praevis Conscribendis Sum
mariis et Sibi Abinvicem Communicandis man
dat idq In Instanti et quoniam haecce Partes
Documenta Sua Summarijs per se conscriptis
Specificata comportarunt et Sibi Communi
carunt igitur Statuit Judex quatenus Compro
bent in eam Justi Rotham quia Omnia Docu
menta ad Causam praesens se se referentia re
aliter Comportarunt nihilq In praejudicium
Pars Partis Cedarunt idq In Instanti praestiterunt
haecce Justa G Joannes Dobrzeniecki Suo proin
teresse G vero Thomas Czachorowski Suo et
Contra Suae nae Rotha Supra sera Observata
Omni praestandorum Justorum Solemnitate In
Attendentia Partis abinvicem adversae quo Atten
to Justo Judex eaesq Partes ab Ulterior Com
portatione Documentorum liberos pronuntiat
et Omnibus Partibus in Causa praesenti ulterius prosequi
Jubet In prosecutione Quoniam ex Comportatis
Suo In Judicio Documentis Sucide Compentur quon
dam Nlem Laurentium Dobrzeniecki Joannem Mar

Annam

Mariannam G Lucae Turski et Hedvigim binubam
primo G Sulkowski Secundo G Malanowski Contes
unum Filium et binas Filias procreasse ab Joan
ne Joannem Agnethem G Thomae Czachorowski Con
tem et Catharinam Virginem Principem Compa
rentes processisse ex Marianna vero G Lucae Turski
Conte Margaretham primi Ob G Francisci Mala
nowski Secundi voli Ob G Antonij Umiecinski Contem
ex Hedvigi vero in primo Thoro cum G Sulkowski
Bartholomaeum Feliciannam G Constantini Dobrenicki
Mariannam G Wolski Contes ex Secundo vero Thoro
cum G Malanowski Albertum Mariannam G Josephi
Trzcinski a quo Thomas Adcit procedit progenitos
esse per Regulam quoq Decreti ex quo praesens funda
ta Jurisdictio constitutio Massae Substantiae Paternae
et Maternae pro ad inveniendo et ex eadem Massa pro
re G Lae Czachorowska dote praecommissa esse palpa
tur igitur Judm primitus ad Constitutionem Massae
Substantiae Paternae Se accinxit Siquidem vero
deducitur G Joannem Dobreniecki Cito binas Sortes
fatis Ob G Joannis Dobreniecki Parentis ejus derelic
tas ex qua dos praetenditur Impossessione Unam
Videlicet Pisarkowizna radicalem Alteram Bra
Smietanowizna per Parentem ejus Ob G Joannem Dobre
niecki Obloquente Contractu resignatorio In Lub
towo die 23 Junij Anno Dni 1756 Inter GG Stani
slaum Kowalewski ab una et eundem Ob G Joannem
Dobreniecki parte ab Altera inito Confecto et Subscri
pto pro Summa Mille Centum Tyrz Quaesitam
in possessione Sui retinuisse ea propter Judm Alter
to praetio Sortis Smietanowizna contractu supra
expresso explanato nonnisi ad revisionem Sortis
Pisarkowizna hic in B praesz Sedae Cum partibus
Se Se Contulit qua peracta revisione agrorum
et Arcanum diligenti Obnumeratione fertilitate Gle
bae ac omni Commoditate animadversa eandem Summa
~~Duo~~ Nongingentorum Sexaginta Dorum Flor Pol Judm
taxavit

taxand Juncta Stag Utrag Summas tam ex pretio
tio Smetanarum pua quam ex taxa Sortis Smetanar
pulantibus ex Graphis q en plures Summa ex
tio Sortis Smetanarum pua proveniens reducta Summ
In unum Junctam Duorum Millium Trecentorum Qu
quaginta Duarg Flz Groschenum Decem Pol Mapae Sub
stantiae Paternae effecere determinat Mapam vero Sub
stantiae maternae videlicet Dñ G Barbarae Koliegnska
Dñ Alberti Filiae primi Dñ G Petri Krasinski Secun
di Dñ G Nicolai Gorgenski Tertij expert Voti ejus & Dñ
G Joannis Dobrenieski, G Joannis Dobrenieski Parentis
in virtute Inscriptionis Authae Coram Acti Corp Flz
Da Stia Justa Gebawer Festi SS Serpen Elmeta
Dni Anno Dni 1756 per Memoratum Dñ G Joan
nem Dobrenieski Qua Koliegnska Centi fiscal
Super Summam Trecentorum Quinquaginta Flz
re cognitae ad Summam eand Trecentorum Quin
quaginta Flz Trecentos Sexdecem Flz Groschos Vigin
ti Pol constituit Sed eand Summam in Sortem
Cum Alijs Summis Prima Quadringentorum Flz
Flz Quadringentos Octoginta efficienti In Obliga
tionem Agrorum Jst Bonis prnaq Sub Obligacionis
Scripti manuali hic Jst Bonis Instrumento de 18
Junij 1770 altera Viginti Flz Flz Viginti Quatuor
effecit Similiter Jn Obligationem Agrorum exp Lanarii
Simili Scripti die 26 Junij 1771 a G Joanne Comen
Ski Dñ Flz tertia Centum Flz Flz Centum Vigin
ti Pol efficit ad Scriptum manuale ibid die Dece
ma Januarij 1777mo Data Quatuor Dñ Dñ G Casimiro
Kowalewski Quarta Quinquaginta Flz Flor Sexa
ginta Pol efficienti Docente Obligatione manuali
ibid die 22 Junij 1770 facta a N Josepho Krumsk
pro omnibus per Dñ G Joannem Dobrenieski G Jo
annes Dobrenieski Dñ Parentem Contractus pro Me
re Parentali legitimo ad Summas ejusd pro onere legi
dalis Summam Jn Junctam Mille Centum Flz Groschorum
Viginti Sex Pol Flz
Quae Summa Centum Quinquaginta Flz Dñ a maternali Summa ex
vim provisionis provenientis G Krasicensium provenienti

Septem Flz Grossorum Decem Flz
~~Nouy Septem~~ Nouem. Pol efficiet ex Summa
Decem Millium Decendum Quinquaginta Quinq
Grossorum Decem Pol in Am Masse Substantie Pa
terne per Judm Suum adiuncta detruncatis
~~ex~~ Summam ~~Mille Centum Nouaginta Pol~~
~~Decem~~ Pol mundi Masse Substantie Paterne
Liquerentaseq declarat Deumam vero ex prefata Sum
ma Mundi Masse Substantie Paterne Quarta
pars Sorores ergo Fratrem mente legi Juste conue
nire videtur ideo Judm ex eadz Summa Mille Decem
Decem Quatuor Flz Grossorum Viginti Pol Quartam
Partem Summam ~~Trecentorum~~ Ducentorum Nonaginta Flz Gros 15
~~Quarum Decem Pol~~ Pol efficiet GG Agnethem & Thome Craeben
~~Decem~~ Centum
wski et Cathanam Virginem Immuptam Ack et
Adultam Quarum dotis de Bonis Paterni Juste re
spicere debere determinat Summam vero Paterne
Decem Decem Trecentorum Sexaginta Flz Grossi Viginti Pol Masse
Substantie Materne In Summa Centum Quinquaginta Duorum Pol
Grossorum Quas cedit Ack & Volcery wska progenitor In Summa
"Centum Quinquaginta Flz Pol
vero "Medietatis Sucores Ack & Joannis Dobrenei
ki nempe Maternos Ack et Ack Concernere Judicat
ex eadem ~~medietate predicte~~ Summa Centum Quin
Quaginta Ack Flz ~~Grossorum Decem Pol efficiet~~
bina Partiones Summam Centum Viginti Sex Flz Gros
sorum ~~Centum~~ Viginti et Octodecim Ducenos Pol GG Agnethem
& Craeben wskie et Cathanam Virginem Immupt
Dobreneckie Ack et Adultam ex qua tertiam partem
& Joannem Dobreneckie requiri Cadere Senten
tiat Decernendo Quatenus & Joanna Dobreneckie
Ack prefatas Summas Primum Trecentorum Decem
Ducentorum Flz Grossorum Quindecim et Duodecim Gros
Pol ex Masse Substantie Paterne Alteram Centum
Viginti Sex Flz Grossorum Viginti et Octo
decim Ducenos Pol ex Masse Substantie Materne
Trecentorum Octo Decem Casata preterea Nupt Imeri
ali Inter Pol & Joannem Dobreneckie Actiua et & Thomam Craeben
wskie parte ab Altera ultra proportionem Substantie Totem Ack determinandi
Quita et Absoluta

In iis dotis per Judm Suum adinventas
Originales cum provisione Assatis Parentis Sui
Ob. G. ~~Clementij~~ Joannis Dobreniecki GG Czachoro
wskim Conjugibus Acto et G. Catharinae Dobreniecka
Virgini Innuptae Adcitatae et quidem Originales
Summas praeria earum In Bonis Mundis et Li
beris providenda Securitate jam vero provisiona
les Gm Czachorowska respicientes ad manus Mari
ti Gm vero Dobreniecka Virginem concernentes
Ad manus ejusdem in et pro feria Secunda post
Festum Visitationis G. Mariae Anno futuro
1783 ~~Anno~~ incidenti coram Officio et Actis
Cron. Ploc. Sub praena Bacnis In casu Contra
ventionis circa maorem faciendam distinctim
publicanda Solvat et realiter enumeret Licita
Poena Septem Marcarum Pol. Parti Interno
et Sub rigore Suprasero Judicio Actem Suo
per medium praxi Juris Impostanti Solvendi
In Cathegoria quoq praetensionum Adcita
torijs terminis Comprehensarum ad se Abin
vicem per Partes Originaliter Secum agentes
habitarum Siquidem haecce Partes Amicabi
liter Sese Composuerunt eoq Intuitu Compla
nationem Sub tractu praesentis Condescensionis
Die 16 Mensis Decembris Anno Currenti Consin
pserunt et Subscripserunt et eandem per Judm
Suum approbari exoptant ideo Judm eadem Com
planatione in Omnibus ejus punctis Clausulis

Ligomen

ligamentis foro Vadio Caeterisque ejus Contentis appro
bata Standum eidem adinvenit Injungendo Quá
tenus praefatus G. Dobreniecki Cit. Quotam Tri
um Flor. Pol. ad Complementum quotae Septen
decem Flor. Pol. pro framea a G. Czachorowski modo
licitato accepta Condictatae restantem eadem Com
planatione accordatam tum Seorsivam Quotam
Novemdecem Flor. et Grossorum Sex Pol. Stan
te revolutione In Regno in um Contributionis Ca
pitalis Iteratione Intercedendo Ob. G. Joannem
Dobreniecki G. Joannis Dobreniecki Cit. Parentem
ad Thesaurum Regni ~~exolutam~~ per G. Czachorowski
exolutam Coram eiusdem Actis Interno et Subrigere
Suprascriptis memorato G. Thomae Czachorowski
enumeret Porro Siquidem G. Dobreniecki Cit.
GG. Magdalenam G. Grzybowski Contem Amoltem
Thomam et Jacobum Sororinos Krasinskie proleve
vatione portionis Ipsis ex Capite Ob. G. Barbarae
De Kolczynskie primo Krasinska expert Gizien
ska deniq. Dobreniecka Matris et Aeuae Ipsorum
Concernaq. pro termino praesez Condescensionis adci
tant adcitatiq. Indictionem Sui Inscripserunt
Summaq. Centum Viginti ~~Sex~~ Sex Flor. Grosso
rum ~~Viginti~~ Viginti Pol. pro recorundem GG. Krasinskich
per Judm. Suum dispartita et ad Solvendum est
Indigitata ideo Judm. ad Solutionem ejusdem Summam ~~eam~~ Centum
Viginti Sex Flor. Grossorum Viginti Pol. cum pro
visione ad Alterum tantum accreta pro re eorundem
GG. Krasinskich Adcit. et Indicq. praevia portionum
GG. Grzybowska et Jacobum minorennem Krasinskich Concernentium Originalium locatione In termino Supra
scri

„distinctim per Amittam distinctim per Sororinos G.G. Krasinskie extendere

Suprasero Sub rigore exarato„ Coram eisdem Actis

G. Joannem Dobreniecki Stringit Successores vero

ex Ob. G. Hedrigi Dobreniecka quondam Laurentij Filia Primo Sulkowska Secundo Malanowska in Utro Connubio progeniti et ab Ipsis procedentes Indicenter quoniam respectu exdotationis Suprasere Ob. G. Hedrigis Dobreniecka Decretum Infinitae ad Bona praesens Condescensionis Sunt lucrati Ideo hac In Cathegoria Sua agant Via nonnisi Siquidem G. Jannes Umienski B.C. Plocz adcitatus in dote Originaliter G. Mariannam Dobreniecka ejusdem Ob. Laurentij Filiam Ob. G. Luce Funki Contem respiciens Satisfactus esse Judlter agnoscit igitur ad recognoscendam Autham de praemissa Summa dotali In rem G. Joannis Dobreniecki Quietationem Obstringitur Decreti praesens Vigore Gautem Marianna Krasinska G.G. mae et Jacobi Krasinskiej Sororgermana quoniam Honesto Michaeli Kremienski infrascripto Ideo ejus portio Sinter Sororesque G. Barbarae de Kolczynskie Dobreniecka est disparta quae redeuntibus Sui Actum Litterarum Vigore Indicanda praecisio ditur

Petrus Rudowski Cameranus Terrae Plocz

Plocz Judex Condratus

Officium praesens Crac. Capit. Plocz ad oblationem S. Thomae Krasinski Decretum Condicte Intrascripto in Bonis Intrascriptis nominatae Jnd. Ptis Intraexaratae per Officium Camerarius Terrae Plocz prolatum manuque Eiusdem S. Camerarij propria Subscriptum reproducere ad acticandum actisque Praesentibus Inprosaicae Suscepit In Tenore sequenti / Inserat / Ergo Eiusdem Decreti Contra Acta praesentia est relictum.

In Crd. Plocz Tra. 2da post Trium Visitationis G. Omanie praesentibus est Die 7ma mensis Julij A.D. 1763tio

Actum in Fundo Bonorum Lisice Sortey Gsae Hedwigis Brudnicka primi et Gsi Lucae Kowalewski secundi ad praesens voti Gsi Joannis Klobukowski Consortis Juribus subjecta Feria Quinta post Festum Visitationis Gloriosissimae Virginis Mariae idest die Quarta mensis Julij proxima Anno Domini 1782 Praesentibus Nobilibus Alberto Pomorski et Francisco Lisiecki nec non Mli Regni Gnali Provido Nicolao Szymczak de Golesino Authentico et Jurato actum praesentem acclamante.

Officium Infrascriptum Crem Plocen Burgrabiale executoriale insistendo Legi positivae de Peragendis Executionibus eo nomine sancitae satisfaciendo muneri Officij sui Burgrabiatus Parendo q. adhibitioni à Mfico Josepho in Zakrzewo Zakrzewski Pocillatore Sieprcen et Judice Crem Ptus Plocen per expressam habitae vigore Decreti seu potius poenae Baonis cum ejus publicatione de actu ejus in Crio Plocen Feria 2da post Festa Solennia Sacri Pentecosten proxima scilicet die Vigesima Septima mensis Maij Anno praesentis Summam primae Trecentorum Sexdecem Florenorum Grossorum Viginti Polonicalium alterius Centum Viginti itidem Flor Pol cum provisionibus pro Annis Quinque Computando Decreto Condescensionali Terrestri Plocen una cum poena Sexta Septem marcarum Pol adjudicata ex Parte Gsi Joannis Lisiecki actt

Jure vincen

Super Gl. Joanne Kłobukowski et Hedvigi Brudnicki
Invicem Conjugibus Cittis Jure Victis, non solutionis obtenta
et publicata ex requisitione Officiosa ejusd. Gsi Joannis
Lisiecki actt Jure vincend. ad Fundum supra expressorum
Bonorum Condescendit, Ibidemque Jurisdictionem suam
Officiosam praecustodita prius pace et securitate publica
actibus Juridicis Congrua Fundavit, et Partes utrasque
ad sui Comparendum praedicto Ministeriali acclamare
Injunxit. Quibus acclamatis Personaliter Comparens
Gsus Joannes Lisiecki actt reproducto Decreto Conde
scensoriali in Fundo Bonorum Lisiec et Kurowko
Feria secunda post Dominicam Judica Quadlem Anno
praesenti prolato, tum poena Banctionis cum ejus publica
tione supra de actu exarata petijt ob officio praesenti
de Bonis Cittorum Jure victorum ex divisionem Fieri
per agi et ad Conscriptionem aedificiorum et agrorum
Condescendi cujus affectationi Officium praesens annu
endo ad Conscriptionem ~~Jure~~ aedificiorum et agrorum cum su
pra scriptis Nobilibus ac Ministeriali sese Contulit
de tenore sequenti a naypierw Budynek z komorą y
Sienią. Izba w węgieł komora y sień w słupy z
Dylow, w sieni ze Dworu Drzwi dwoie z desek na biegu
nach u iednych Drzwi a rzecią z żelazny z sieni do Izby
drzwi na zawiasach żelaznych y klamką żelazną z Izby do Kom
ory także drzwi na zawiasach żelaznych y skoblem żelaznym.
z Komory na Dwór Drzwi na Biegunach, na komorze pułap z dylow
na Izbie z Tarcic, na sieni z dylow. w Izbie piec z gliny

ulepiony

ulepiony, Kominek w Izbie dobry. Kumin w Sieni wielki
Dobry. w Izbie okno iedno o dwoch Kwaterach w Jedney Kwate
rze szyba iedna wytłuczona, a Druga Kwatera okna Deską
zabita. Poszycie na Dachu stare lecz ieszcze dobre. Stodo
ły połowa od wschodu słońca od północka trzeciey części po
szycia niemasz słupy podstodołą y czwale poczęści nad
pruchniałe. szopa zaczęta, ktorey tylko wrzyb stoi. podwo
rze płotem witem ogrodzone. ogrod z łąką poczyna się od Dro
gi a kończy się w stoku, płot około tegoż ogrodu iuż stary
nadpruchniały. Pole Ozimne pod Białoskorską Granicę
naprzod zagonow Dwa stay czworo poczynaią się od Kurowskiey
Granice, a kończą się u Kupin. miedzy miedzami Jmć Pana
Franciszka z Jedney a Jmć Pana Jana Lisieckich z drugiey
Strony. Item zagonow trzy stay czworo poczynaią się y
kończą iako też y miedzy miedzami Jakowyżey. na Kuro-
wku Jary ieden staie Jedno poczyna się od Drogi Mlińskiey
a kończy się u granice Lisieckiey, miedzy miedzami Jmć Pana
Woyciecha Kurowskiego z Jedney a Jmć P. Jana Lisieckiego
z drugiey strony. Item zagonow Dwa staie iedno poczy
na się y kończy iakowyżey miedzy miedzami Jmć P. Jana
Brudnickiego z Jedney a Jmć P. Jana Lisieckiego z drugiey
Strony. Item zagonow na przecu Czternaście poczynaią
od Drogi Mlińskiey a kończą się u granice Lisieckiey Item
zagonow trzy staie iedno poczynaią się od Drogi Mlin
skiey a kończą się u Węgłowny. miedzy miedzami Jmć Pa
na Kurowskiego z Jedney a Jmci Pana Lisieckiego z drugiey
strony. Item daley zagonow trzy poczynaią się y kończą
iako wyżey miedzy miedzami Jmć Pana Jana Lisieckiego z Je
dney a Jmć P. Lisowskiego z drugiey strony Pole Jarzyn

Pole Jarzynne pod Chwyki Jarych Dwa stay Dwoie z tą
poczynaią się od strumienia a ciągną się u przecięłki miedzy
miedzami Jmci Pana Andrzeja z Jedney a Jmci Pana Jana Lisie
kich z drugiey strony. Item Jarych Trzy stay czworo poczy
naią się od olszyny a kończą się u Kupin. miedzy miedzami
Jako wyżey, Item Jarych Dwa stay czworo y Łąki stay
ie z obustron Jm Pana Jana Lisieckiego. poczynaią się od
Granice Kurowskiey a kończą się u Kupin. Item Jarych Dwa
staie iedno poczynaią się od granice Kurowski a kończą się
u drogi miedzy miedzami Jako wyżey. Item zagonow
Dwa stay Troie y Łąka poczynaią się u granice Kurowskiey
a kończą się u Kupin. miedzy miedzami Jm Pana Franciszka
z Jedney a Jm P. Jana Lisieckich z drugiey strony. Item
Jarych Cztery poczynaią się y kończą iako wyżey mie
dzy miedzami Jm P. Andrzeja z Jedney a Jm P. Jana Lisieckich
z drugiey strony. Item Jary Jeden poczyna się od Drogi
a kończy się u Granice Białoskorskiey z zaroślami z ob
stron Jm P. Jana Lisieckiego. Pole Ugorowe pod Ko
ce. na siedliskach Jarych Dwa staie iedno poczynaią się
od Granice Kurowskiey a kończą się u drogi Kościelney mie
dzy miedzami z obustron Jm Pana Jana Lisieckiego. Item Ja
rych Dwa stay troie y łączka poczyna się od Granice Ku
rowskiey a kończy się u przecow miedzy miedzami
Jm P. Andrzeja z Jedney a Jm Pana Jana Lisieckich
z drugiey strony Item Jarych Dwa stay czworo po
czynaią się od Granice Kurowskiey a kończą się u Ku
pin miedzy miedzami Jm P. Franciszka z Jedney
a Jm P. Jana Lisieckiego z drugiey strony. Item

Item Jarych Dwa stay Dwoie y Łąka poczyna się
od wczyłowny a konczy się ugraniec Koziekiey mie
dzy miedzami Jako wyzey Item zagonow Dwa po
czynaią się y konczą iako wyzey miedzy miedza
mi Jmli P. Sierakowskiego z Jedney a Jmli Pana
Jana Lisickiego z drugiey strony Item Jarych
Dwa poczynaią się y konczą iako wyzey staiem
iednym miedzy miedzami Jm P. Andrzeja z Jedney
a Jmli Pana Jana Lisickich z drugiey strony.
Item Jarych Dwa staie iedno y łąka poczynaią
się y konczą iako wyzey miedzy miedzami Jm P.
Sierakowskiego z Jedney a Jm P. Jana Lisickie
go z drugiey strony. Item na kupinie Roli sta
je iedno łąki Dwoie poczyna się od Drogi Kosiel
ney a konczy się ugraniec Koziekiey. z obu
stron Jmli Pana Jana Lisickiego Item na prze
cach zagonow Dwa staie iedno poczynaią się
od Glinek a konczą się ugraniec Karowskiey
miedzy miedzami Jmli Pana Franciszka z Jedney
a Jmli Pana Jana Lisickich z drugiey strony
wyor wszystek podorany. post Cujus quidem pera
cta exclusionis Conscriptionem aedificio P. arcan
agronum Protorum Officium Praesens eadem aedifi
cia agros hortos Prata cum omnibus utilita

utilitatibus usibus fructibus et Commodis sine
inseminationibus utrisq; in summis prima Trecen
torum sexdecem Florenor. Grossor. Viginti Pol.
altera Centum Viginti itid. florenor. Pol. una
cum provisionibus pro Annis quinque ac pena
Luita septem marcar. Pol. Parti Jure vincenti
actualem Possessionem Traditoream Porrigit Tra
dit Pacificamq; Possessionem usq ad exolutionem
summar. superius expressarum ac marcar. totius
et Integri processus, assignat. et ad Intromittendum
eand. Partem actt. in p. Sall. sortem modo
quo supra tradit. Ministerialem in actu Conten
tum deputavit qui ministerialis per Officium
suum ad p. missa deputatus in p. sentia Alium in
actu Contentor. alta sua p. conica et sonora sua
voce toties dictum actt. intromisit investivit
post hac peracta Officium p. sens Burgrabiae
Partem actt. Jure vincend. Circa possessionem trad
toream reliquit, eandq Conservandam Censet
Decreti sui executoriali Robore pacificationem

Laurentius Bromirski Burgrabius Cren. Plo

Offm̄ Pscns Crēnę Capitl Plocenę ad oblatio-
nem S. Joannis Lisicki Traditionem in-
trascram in Bonis inferius nominandę p
pte inferius exarandę p Offm̄ Burgę
Crēnę Plocenę expedit manuq Ejusdę Sc̄
Burgę Subscram reproducenę ad Acticanę
Actisq Pscnę ingrossandę Suscepit in Te-
nore Sequenę (Inseratur) Originale Ejus-
dęm Traditio nis circa Acta Pscnę est relictum
In Co Plocenę Fra 2da pt Fm̄ V. S. V. M.
Pxa scilicet die 7ma mensis Julij A.D: 1783

Actus Traditio
nis per Officium
Orand Mocen Bur
gratiale in Bo
nis Lidice expedit

1782

Actum in Fundo Bonorum Charzyny Borzymy Feria Tertia post Dominicam Oculi Quadragesimalem proxima Scilicet Die Quinta mensis Martij Anno Domini 1782do In Praesentia Mcor. Gnosor. ac Nobilium Josephi Mostowski Subdapiferi Zawskrzeny Michaelis Bońkowski Venatoris Plocens. Balthasari Rzewnicki Vice notarij Terris et Castrens. Rosanens. Petri Rudowski Camerarij Valentini Jozefowicz Instigatoris Terrestrium. Bartholomej Gutowski Burgrabij Castrens. Plocensium Bartholomej et Hylarij Mostowskich Francisci Sniechowski aliorum Plurimor. Nobilium ad Actum Praesens Congregator. tum Mlis Rni Gnalis Providi Valentini Cieciorski de Uniech authi et Jurati ~~ad Act~~ Actum Praesens acclamantis et Ejus adstans

Judicium Judicatus Terrestre Plocense Condescensoriale Insistendo Decreto Judicij Sui in Raciąz in Terminis Communibus Terrestribus Plocens. Districtuum Raciąsiens. Simul et Plonscens. Feria Sexta post Dominicam Sexagesimae prima Scilicet Die Quarta mensis Februarij Anno 1780 Inter Gnosos Adamum Miecznikowski et Juliannam Tanska Invicem Conges Actores abuna et Gnosos Mathiam et Antoninam de Wilamowskie Invicem Conges Invicem Conges Rzechowskie Cittos parte ab altera prolato. Quo mediante, Quoniam Gnosus Miecznikowski p refusione Summar. Sibi per Gsam Antoninam de Wilamowskie Primo Tańska ad Praesens Rzechowska authā Cessione Coram actis Terrestribus in Mława Feria Secunda post Dominicam Reminiscere Quadlem Scilicet Die Prima mensis Martij Anno elapso 1779no Recognita, vigore Inscriptionum ab olim Gnoso Tański Priori Marito Ejus in Bonis Charzyny Ejus

Serviens

Servienę demissar cum offerentia Recessus a Ꝑtacta Cessione pro re Sui Subsecuta per Maaonem exꝑssi ex re ac si prævalentiæ Onerum antelatior Bona Charzyny, Utriq vero Congēs Respectu Prætensionum Fundi et aliar Circumstantiar Terminis et Maaonibus Comprehensar Contra Gnosos Rzechowskie Cittos hocce in Judicio agebant, Quæ Causa Sine Condescensione decidi non valuerat, Proinde necessaria esse Condescensio Judicij Sui aut Gnosor Camerarior Terrestrium Plocenę in Fundum Bonor Charzyny Borzymy Captato Tempore facta tempestiva avisatione Conducendor est adinventa, Cui Judicio Sive officio Camerariali unius Duorve absentia non obstante mutuo Partium Sumptu Conducendo Condescensuro, ante Omnia Comportationem Documentor Substantiam Fatis olim Gsi Simonis Tanski derelictam enucleantium, tum Onera quævis Demonstrantia per quem Intererit, Prævia Comprobatione Juratoria injungendi, quibus Comportatis, Onera liquidandi, massam Substantiæ Ejusdę Constituendi, Dubia quævis et Transactiones resolvendi, de Prætensionibus Fundi Inquirendi Investigandi, Inquisitiones, Juramenta Calculum, ubi necesse, et Si Juste debebitur excipiendi, Satisfactionem Omnimodam Cui et a Quo Competierit Præstandam Sententiandi, Terminos Ꝑfigendi, Rigores annectendi, Partesq in Omnibus et Singulis Prætensionibus nihil intactum et irresolutum relinquendo pro Exigentia Legis Justitiæ Documentor ac Terminor Finaliter Decidendi Disjudicandi ac moderandi, Cujus Decisioni Partes parere et acquiescere Sub Pœna Banitionis illo in Trno Condnis Super Parte Contraveniente publicanda debere et teneri Ꝑcommissum est. Virtute itaq Ejusdę Decreti Supra de Actu exarati, Tum Limitationis in Fundo Eorumdę Bonor Subsecutæ Actis Trribus Plocenę in Ptonsko Sabbo postridie Festi Sanctæ Apoloniæ Virginis et Martyris Die Scilicet Decima Mensis Februarij 1781mo Anno Oblatuatæ, Quam Prorogationis ultimariæ per Judm Suum factæ in Curia Krasnievienę Fra Secunda Postridie Festi Sancti Martini Pontificis Die Scilicet Decima Secunda Mensis Novembris Eodę Anno 1781mo

Datuatæ

Datuatae ad Actaq Terrna Plocenq in Raciąz Feria Secunda post Dm Sexagesimae Die Scilicet Quarta mensis Februarij Anno Dni 1782do per Oblatam porrectae ad Requisitionem Partium in Fundum Eorumdq Bonor Charzyny Borzymy Condescendit, Ibidq Fundata voce mlis in Actu expressi Jurisdictione Sua, Partes ad Comparendum Suo Coram Judicio Ejdq Ministeriali acclamare Injunxit. Ad Cujus acclamationem Partes Gnosi Adamus Miecznikowski et Julianna Tańska Invicem Conjuges et quidq Consors in assistentia mariti actores personaliter, et Mu Mathias Rzechowski Zupparius Terrae Rozanenq ac Antonina de Wilamowskie Primi olim Gnosi Simonis Tański "secundi" ad praesens voti Invicem Conjuges et quidq Consors in assistentia mariti Citati personaliter, Gnosi Theressia de Tańskie Primi olim Gnosi Josephi Kocięcki Secundi olim Gnosi Thomae Brzechowski, Tertij ad praesens voti Gnosi Petri Wituski Consors ac Jdq Gnosus Wituski Maritus actores et adcitati et quidq Consors in assistentia mariti personaliter, Gnosus Thomas Gutkowski adcitatus et Indicens "personaliter" Gnosi Laurentius Nicgorski et Agnes de Tańskie Invicem Conjuges adcitati et Indicentes per maritum Suo et Contis Suae nomine pltter Gnosi Casimirus et Marcianna Gnosi Mathiae Boianowski Consors Lugowskie Frater et Soror inter Se Germani ac Jdq Gnosus Boianowski adcitati per Gsum Casimirum Lugowski Suo Sororis et Soceri Suor nne pltter, Gnosi Jacobus Parens, Josephus Bartholomaeus Stanislaus Rajmundus ac Marianna Gnosi Thomae Goscicki Consors Filij ac Filia Karwowscy adcitati per Gsum Josephum Karwowski Suo Parentis Fratrum ac Sororis Suor nne personaliter, Gnosus Petrus Ostrowicki adcitatus per Gsum Andream Karwowski Gnosi Bartholomaeus Kołakowski et Martinus Bońkowski Indicentes per Gsum Bartholomaeum Kołakowski Suo et Gnosi

Bońkowski

Bońkowski nne et vigore Plenipotentiae Personaliter, Illris
adm Rendus Ignatius Dziupczynski Ecclesiae Sanctae Barba
rae in Srzeńsko Sitae Praebendarius Indicens pltr, Gnosus
Andreas Tański adcitatus et Indicens pltr, Gnosa Mari
anna de Brzechowskie Gnosi Stanislai Pruszczynski ad
praesens aegrevalentis Consors Actrix et Citata in assisten
tia Gnosi Casimiri Ługowski pltr, Gnosus Stanislaus P
szczynski Actor et Citatus per Eund Gsum Ługowski, Gnosi
Mathias Pokrzywnicki adcitatus et Indicens personaliter
Gnosi Albertus Kocięcki et Hedvigis de Kołakowskie Invi
cem Conjuges Indicentes per maritum Suo et Consortis
Suae nne pntr, Coram Judicio Suo Condescensoriali Comp
ruerunt Quar Partium Controversijs Inductis exauditis Ju
cium Quoniam in Anteriori Condescensionis Actu in Fun
do praesentaneor Bonor per officium Camerariale Terr
stre Plocens expedito, Actis Trribus Plocens in Płońsko Sabbat
postridie Festi Sanctae Apoloniae Virginis et Martyris D
Decima mensis Februarij Anno elapso 1781mo oblatu
to, Gnosi Adamus Miecznikowski Actor et Petrus Wiłusk
Suo et Consortum Suar nne. Tum Mca Antonina de Wi
mowskie adpsens Rzechowska ac Gnosus Mathias Pokrz
wnicki Documenta Sua Causam praesentem enucleantia cu
expleta super Realem Comportationem Comprobatione Ju
ratoria Comportarunt Gnosi quoq Andreas Tański, Ste
phanus Karwowski et Laurentius Nicgorski put nulla
Documenta ad Causam praesentem pertinentia /: praeter
manifestationes Suas/ habent: Juramenta praestiterunt
Jam autem Illris adm Rendus Ignatius Dziupczynski
Ecclesiae Sanctae Barbarae in Srzeńsko Sitae Praependarius
et Gnosus Thomas Gutkowski adcitatus ex re non Com
portationis illo in Termino Documentor Suor Poenis Con
traventionis Eodem in Actu Subesse declarati et ad Solutione

Earund

Earundem Poenar. in rem Gnosi Adami Miecznikowski Actoris pro Termino ex Limitatione Incidenti sunt adstricti, Quocirca Judicium Poenis Ejusdem Contraventionis non urgente Gso Miecznikowski Actore Solutionem Indultis, Eosdem Illrem adm Rendum Ignatium Dziupczynski et Gsum Thomam Gutkowski ad Instantaneam Comportationem Documentorum Suor. ad Causam praesentem necessarior. stringet idq in instanti, Comportavit Illris adm Rendus Dziupczynski Praebendarius Ecclesiae Sanctae Barbarae in Srzensko sitae Inscriptionem autham, Qua Gnosus Martinus Charzynski olim Martini Filius adm Rendo Domino Joanni Guzewski Praebendario Ecclesiae Sanctae Barbarae in Srzensko sitae Ejusq Succedaneis Praebendarijs Ecclesiae Ejusdem, Summam Quadringentor. Florenor. Polonic. de manibus Rendi Pauli Gradzanowski Parochi in Gradzanow Levatam in Auctionem Cultus Divini in Ecclesia Eadem Srenen. Sae Barbarae promovendi applicatam, cum Provisione a quolibet Centum per Florenos Sex quotannis pro Festo Nattis Sancti Joannis Baptae ad manus Praebendarij Ecclesiae Ejusdem Solvenda, super Bonis Suis Charzyny Borzymy Coram Actis Trribus Zawskrzenc. in Srzensko Fra Secunda pridie Festi Sancti Antonij de Padva Anno 1690mo assecuravit. Tum et Gnosus Thomas Gutkowski Inscriptionem Itidem autham, Qua Gsus Simon Tański olim Pauli Filius cum olim nbli Dorothea Charzyska procreatus Gnosis Martino Francisco et Marianna Fratribus et Sorori Germanis Gutkowskim nblis Thomae Gutkowski cum olim nbli Marianna Charzynska procreatis Filijs et Filiae Summam Quadringentor. Tynphonum cum Provisione per Quinque a Centum quotannis Computanda super Bonis Charzyny Borzymy major Sorteq a Gso Thoma Gutkowski Parente Eorum

Jure

Jure perpetuae Donationis Sub Actu Eodem quaesita Coram Actis Castrens in Mlava Fra Secunda ante Fm Exaltationis Sae Crucis Die Duodecima Mensis Septembris Anno 1774to Simplici Debito Inscripsit, Repositaq Eadem Inscriptione praefatus Gnosus Thomas Gutkowski, quia nulla alia Documenta ad Causam praesentem sese referentia habere infert, et eo nomine ad praestandum Juramentum se trahit, Proinde admissibili adinvento additur Ejusdem ministerialis ad pronuntiandum Juramenti Rotham, praestitit modo quo Supra observata Juramentorum Sollemnitate, Jam vero in Comportatione Illmi adm Rendi Dziupczynski habita etiam ex indigitatione in Documentis per Partem Actoream Comportatis notitia de Debito Ejusdem Summae in Inscriptione Specificatae ad Ecclesiam Sanctae Barbarae Srenensem Spectantis, necdum ex praesentanejs Bonis deportatae, Siquidem Partes persistunt, Gnosi quoq Casimirus Lugowski, Boianowski, Karwowscy, Ostrowicki, Pruszenscy et alij Successores Brzechoviani ad Causam praesentem adcitati Totalem Substantiam post olim Gsum Thomam Brzechowski Steriliter decessum derelictam, tam Immobilem quam mobilem per Gnosam Theresiam de Tarskie Primi olim Gnosi Josephi Kocięcki Secundi Gfati olim Gnosi Thomae Brzechowski Tertij ad praesens voti Gnosi Petri Wituski Consortem Vigore Juris advitalitialis Sibi ab Eodem olim Gnoso Thoma Brzechowski Sevientis una cum Documentis post Eum derelictis occupatam in manibus et Possessione Eorundem Gnosorum Wituskich Conjugum haerentem hucusq inferunt, exindeq Subsecuta jam Comportatione Documentorum Brzechovianorum a Parte Gsorum Wituskich Conjugum per Gsum Wituski maritum Comprobata se ad Comportationem non tenendos Concludunt, Proinde Eosdem Successores Brzechovianos ex praemissis Rationibus ad Comportationem Documentorum non tenendos adinveniendo, nonnisi Gnosos Bartholomaeum Kałakowski et Martinum Bonkowski Indicentes cum Summa

Quingentis

Quingentorum Florenorum Polonicorum monetae Argenteae sine Procento per olim nobilem Martinum Charzynski olim Martini Filium de Charzyny Gsō Paulo Bońkowski olim Thomae Filio Coram Actis Castrensibus Ciechanoviensibus Sabbato post Dm Cantate Anno 1701 Inscriptione authentica Super Bonis Rachocino à nobilibus Rachockie Titulo Donationis perpetuae quaesitis modo obligatorio assecurata, et per Decretum Condrle in Fundo Eorundem Bonorum Rachocino prolato, Actis Trribus Zawskrzensibus in Srzeńsko Feria Secunda post Dm Rogationum Anno 1731mo oblatuato, ex alijs Bonis praefati nobilis Martini Charzynski pacificare indigitata Concurrentes, urgentibus Partibus principaliter inter Se agentibus ad Comprobationem Juratoriam prout nulla alia Documenta ad hoc negotium Sese referentia habent, et Eadem in praejudicium Partium apud se non Celarunt, praestandam Stringit idque in instanti, Tandem quoniam nunc primum repertus in Faragine aliorum Documentorum Extractus Quietationis authenticae per Gsum Bartholomaeum Kołakowski reproductus, qua Quietatione per nobilem Paulum Bońkowski Filium olim Thomae nobilem Martinum Charzynski olim Martini Filium de Summa Quingentorum Florenorum Polonicorum argenteae sine procento monetae Sibi per Eundem nobilem Charzynski in Sorte Bonorum Rachocino Actis Castrensibus Ciechanoviensibus modo obligatorio Inscripta, ex praestita Satisfactione Coram Actis Castrensibus Ciechanoviensibus Fra Secunda in Crastino Festi Sanctae Margarethae Virginis et Martyris Anno 1704to Quietasse palpatur, attenta Eadem Quietatione Eosdem Indicentes à Comprobatione et Successores Charzynscyanos ab Impetitione Eorundem Gsorum Kołakowski et Bońkowski hoc in negotio liberos pronuntiat, Post Subsecutamque modo praemisso Comportationem

Docu

+ Documentorum Liberis Ejusdem Partibus omnibus ab ulteriori Com:
portatione documentorum pronuntiatis, Ulterioribusque Earundem Partium Contro
versijs Coram Se Inductis exauditis; Quoniam in Causa praesen
ti Liquidatio onerum Substantiam olim Gnosi Simonis Tański
Fatis derelictam afficientium, et Constitutio massae Ejusdem
Substantiae per Decretum injunctae praesentis Condescensio
nis est praecommissa, Jam quoque Gnosus Andreas Tański
ad haereditatem Bonorum Villae Charzyny Borzymy post olim
Gnosos Paulum Tański et Theodoram de Charzynskie quondam
martini Filiam in vicem Conjuges Parentes Suos in medie
tate erga Caput praefati olim Gnosi Simonis Tański Fratris
Sui Germani Gnosae Miecznikowska actricis Parentis Jure
naturae Sibi Spectantem, per Eundem olim Gsum Simonem Tań
ski à Fatis Parentum Possessam, in post vero ad Possessionem
Gnosorum Miecznikowskich modernorum actorum deventam cum
sua Indictione concurrit, Repositisque manifestationibus Suis
* contra Eundem Gsum Simonem Tański Fratrem Suum, Prima
quidem Coram Actis Trinibus Zawskrzeny in Srzeńsko Feria Se
cunda post Dnum Invocavit Quadlem Anno 1767mo facta
ratione Proventuum ex Substantia Totali tam Paterna,
quam materna Participationis Laboriosi Stephani per
Protestantem ex fuga virtute Commissi ab olim Gnoso
Paulo Tański Parente habiti recuperati à Protestante ac
ceptionis et extradere recusationis, Equorum Trium Protestan
valoris Quingentorum Tymphonum frivolo ausu acceptionis
et non Compensationis, multarumque violentiarum peractionis,
Altera Coram Actis Castrensibus Plocensibus in Mlava Feria Secunda
post Fm Sancti Stanislai Episcopi Die Decima mensis Ma
Anno 1779no illata ratione per Praefatum olim Gsum Simo
Lect nem Tański Substantiae non tantum Immobilis ut pote Bono

Charzyny

Charzyny Borzymy Parentalium, verum et mobilis videlicet Boum undecem, Vaccar. Fructiferar. octo, Equor. Quinque, Ovium Centum, ac alior. Tum et Volatilium, Deniq Cunctar. Rerum mobilium Totiusq Supellectilis Domesticae Fatis memorati olim Gnosi Pauli Tanski derelicto in Se Quaerulantem aequaliter erga Eund. Fratrem devolutor. totaliter in Possessionem Suam apprehensionis, usus Fructus participationis manifestanq nihil quidpiam tributionis, jmo Rerum variar. et Inventarior. manifestanq proprior. per Ipsum Interceptor. restituere recusationis, In Successione post Sterilem decessum olim Gnosi Adami Tanski Fratris itidem Germani aequaliter devoluta damnificationis, et intuitu aliar. Praetensionum in Ejusd. manifestationibus expressar. interpositis, Restitutionem Sibi Portionis Substantiae tam mobilis quam Immobilis post Parentes in Se devolutae cum dando Calculo injungendam exposcit, Tum et ex re aliar. Suar. Praetensionum in manifestationibus expressar. resolutionem ex optat, ex Documentis vero per Partem actoream in anteriori Condescensionis Termino Compostatis Summario Conscripto per Eand. partem actoream et Officium Condescensoriale Subscripto Specificatis Judicio Suo demonstratur, In Anno 1682do Feria Secunda post Festum assumptionis in Caelum Gloriosissimae Virginis mariae In Castro Plocens. Gnosum Martinum Charzyn-

ski

ski olim martini Filium Gnosae Catharinae Sokolnicka
Filiae Alberti Virgini Innuptae Consorti Suae futurae jam
desponsatae Summam Duorum millium Florenorum Polon
in vim Dotis post Ipsam realiter in parata Pecunia levatae
simplici Debito Inscripsisse, in Anno 1694to Fra Quarta
post Festa Solennia Sacri Pentecosten in Raciąz in Ter
* minis Terribus Gnosos Stanislaum et Stephanum Rosci
szewskie olim Alberti Vice Palatini Plocens Filios Gnoso
martino Charzynski oto martini Filio totas Sortes Suas
in Bonis, Charzyny Borzymy, Spieki, Noskowizna jacentes
cum integro Jure perpetua Donatione Resignasse, Eodq
Anno et Actu ibid Gnosam Helenam Charzynska Consor
tem Gnosi Stanislaj Sieklucki Gnoso martino Charzyn
ski olim martini Filio de Bonis Suis omnibus Pater
nis et maternis ex Sufficienti in vim Dotis Se Concer
nenti Satisfactione sese ab renuntiasse et perpetuo ab
dicasse, Huneceq Gnosum martinum Charzynski olim mar
tini Filium Sortium Bonor Charzyny Borzymy et Rogal
ac alior haeredem in Connubio cum Ipsata olim Gnosa Ca
tharina Sokolnicka Consorte Sua Quinque Filias, So
phiam Gnosi Joannis Gutkowski, Theodoram Gnosi Pauli
Tański, Catharinam Gnosi Stanislaj Chądzynski, Theresi
am Gnosi Andreae Gutkowski, Annam Gnosi Joannis Pokrz
wnicki Consortes procreasse, Fatisq Suis haereditatem
Bonor Suor Ejsd Filiabus Suis porrexisse, ab his quoq
Filiabus recensitor Gnosor Charzynskich Conjugum videli

cet

cet à Gnosa Sophia Gnosi Joannis Gutkowski Consorte Gsos Thomam Superstitem et olim Jacobum Gutkowskie, à Gnosa Theodora Gnosi Pauli Tański Consorte Andream et olim Simonem Gnosae Miecznikowska moderne actricis Parentem, Tum Theresiam primi oto Gnosi Josephi Kocięcki Secundi olim Gnosi Thomae Brzechowski, Tertij adpsens voti Gnosi Petri Wituski, et Agnethem primi olim Gnosi Joannis Nicgorski Secundi adpsens voti Gnosi Laurentij itidem Nicgorski Contes binos Filios et binas Filias Tańskie, à Gnosa Catharina Gnosi Stanislaj Chądzynski Consorte Petrum et mariannam Gnosi Thomae Charzynski Contem, à Gnosa Theresia Gnosi Andreae Gutkowski Consorte Thomam Gutkowski binubam, Primo cum Hedvigi Kocięcka Antonium, Secundo voto cum Theresia itidem Charzynska Thomam binos Filios habentem, Denique à Gnosa Anna Gnosi Joannis Pokrzywnicki Consorte Mathiam Pokrzywnicki Superstitem processisse, post Fata vero Suprascripti olim Gnosi Martini Charzynski praedictam olim Gnosam Catharinam de Sokolnickie Charzynska Consortem Ejus Secundarie cum olim Gnoso Valentino Brzechowski post Cujus Fata ultimarie cum olim Gnoso Casimiro Pokrzywnicki in matrimonij vota convolasse, et in vita Sui Coram actis advocatialibus vacantibus ptune Castrensi Ciechanensi Fra Secunda Intra Octavas Festi Sacratissimi Corporis Christi Domini Anno 1712do Cessionem autham in actis Castrensi Plocensi Fra Quinta in Crastino Festi Visitationis Glmae Virginis Mariae nam cum utrisque Posterioribus maritis steriliter vixisse.

Mariæ Anno 1721mo oblatuatam in assia olim Gnosi Valentini
Brzechowski Secundarij mariti Sui Super Summam Quin
gentorum Florenorum Polonicorum ex Summa majori Duorum millium
Florenorum Polonicorum Sibi per olim Gnosum martinum Charzyń:
ski priorem maritum Suum inscripta, in Personam olim
Gnosæ Theodoræ Charzynska Filiæ Suæ cum præfato olim Prio:
ri marito Suo procreatæ ex post Gnosi Pauli Tański Con:
sortis recognovisse, ac post Eandem olim Gnosam Catharinam
de Sokolnickie pertunc post olim Gnosum Valentinum Brzecho:
wski Viduam Gnoso Casimiro Pokrzywnicki Filio olim
Alberti de Lepki ex post marito Suo Summam Trecento:
rum Florenorum Polonicorum albæ argenteæ sine percento monetæ
ex pactata Summa Duorum millium Florenorum Polonicorum Sibi
per olim Gnosum martinum Charzynski Priorem maritum
Inscripta Coram actis Castrensibus Ciechanensibus Fra Tertia in Crasti
no Festi Circumcisionis Christi Domini Anno 1714to præ
commisisse, per Gnosos vero Hiacinthum Starczewski olim
Adami Filium, et Adamum Brudzinski olim Stanislai Filium
olim vero Gnosi Valentini Brzechowski Successores Sum:
mam Quadringentorum Tymphonicorum Complanatione inter Eosdem
ab una ac Gnosos Casimirum Pokrzywnicki et Catharinam
Sokolnicka Conjuges Parte ab altera Die Prima Julij Anno
1715to Confecta pacificando pretensiones omnes olim Gnosi
Valentini Brzechowski Sibi assecuratam in Personas Gnosorum
Andreæ Gutkowski olim Joannis Filij et Pauli Tański olim Ste:

phani

phani Filij Cuilibet illor. per medium Coram actis Castrens. Plocens.
× Fra Quarta in Vigilia Festi Sancti Jacobi apostoli Anno Eod.
1715to Cessisse, Deinde pfatos Gnosos Casimirum Pokrzywnicki
et Catharinam Sokolnicka Conjuges Gnoso Andreae Gutkowski
Summam mille Florenor. Polon. Albae argenteae Sine pcento mone:
tae actis Ejsd. Castrens. Ciechan. Fra Secunda post Festum Sanctae
Annae Genitricis Gloriosissimae Virginis mariae Anno Eod.
1715to Super Bonis Charzyny Borzymy Transfundisse palpatur,
Jam quoq pfatum Gnosum Paulum Tański olim Stephani Fili:
um Supraexpressae Gnosae Theodorae Charzynska maritum
recensitam Summam mille Florenor. Polon. albae argenteae
Sine pcento monetae per Gnosos Casimirum Pokrzywnicki et
Catharinam Sokolnicka Conjuges Gnoso Andreae Gutkowski trans:
fusam ab Eod. Gnoso Andreae Gutkowski Cessione manuali in
Gradzanowo Ipso Die Festi nattis Sancti Joannis Baptistae
Anno 1722do datuata praeter Quindecem Tynphones Sibi per
Eund. Gnosum Andream Gutkowski reservatos in rem Sui
Quaesivisse, Tum et Summas Primam Ducentor. Florenorum
Polon. Albae argenteae Sine pcento monetae Coram actis advoca
tialibus vacantibus ptune Castrens. Ciechan. Fra Tertia ante
Festum Sanctae mariae magdalenae, Alteram Quadringento:
rum Florenor. Polon. Similiter albae argenteae Sine procento
monetae Coram actis Castrens. Plocens. Fra Secunda ante Festum
Sanctor. Simonis et Judae apostolor. utrasq Anno 1729no per
Gsum Thomam Gutkowski olim Andreae cum olim Gnosa

Theresia

Theressia Charzynska procreatum Filium ex majori Summa Originali mille Florenor. Polonz. albae argenteae Sine procento monetae per olim Gnosum martinum Charzynski quondam martini Filium oto Gnoso Andreae Gutkowski Suprascripti Thomae Parenti Coram actis Castrenz. Ciechanz. Frabto post Festum Circumcisionis Christi Domini Anno 1704to Super Sortibus Bonor. Charzyny Rogale et Borzymy modo obligatorio inscripta Sibi Cessas Ejusd. olim Gnoso Thomae Gutkowski olim Andreae Filio persolvisse, atq. Summam Centum Florenor. Polonz. per Saepe dictum olim Gnosum martinum Charzynski olim nobili Bartholomaeo Charzynski Filio oto Adami actis Castrenz. Ciechanz. Fra Secunda in Crastino Festi Sanctae margarethae Anno 1687mo Super Agris Bonor. Charzyny Rogale modo obligatorio Inscriptam primitus per Eund. olim Gnosum Bartholomaeum Charzynski in Personam olim Nobilis Pauli Charzynski Andreae Filij Coram actis Castrenz. Ciechanz. Fra Secunda ante Festum Sanctae Hedvigis Anno 1706to cessam et per non Subsecutam pro Eadem Cessione Satisfactionem Decro Castrenz. Plocenz. Fra Secunda post Festum Sanctor. Trium Regum anno 1708vo lato in rem Gsi Adami Charzynski Ejusd. olim Bartholomaej Filij applicatam praecedente Cessione per Eund. Gnosum Adamum Charzynski in rem Ejusd. Gnosi Pauli Tanski Coram actis Castrenz. Plocenz. Feria Quinta ante Fm Sancti Francisci Confessoris Anno 1732do pacificasse et hereditatem a Gnosa Catharina Charzynska olim martini Filia Gnosi Stanislaj Chądzynski

Consorti

Consorte Sortium Super Bonis Charzyny Borzymy et Rogale post Parentem in Eand. Gnosam Chądzynska Divisione inter Sorores ejus Cessar. pro Summa mille Ducentor. Tynphon. in Parte ad manus levata et per Gnosum Stanislaum Chądzynski maritum recompensata, in Parte in obligationibus in antecessum locata, in residuo Trecentor. Tynphon. in Locationem Gnoso Laurentio Chodubski data, hunece olim Gsum Paulum Tański quaesivisse, et praeter pmissam Summam pro Pretio Constitutam Onera Ecclesiae Srenen. et Gnosae Chodubska atq. Gnosi Kocięcki tum et Onus maternum ex Ejsd. Bonis ad deportandum in Se assumpsisse idq. ennarante Contractu Resignatorio inter Eand. Gnosam Catharinam de Charzynskie Chądzynska in assia mariti Sui ab una et praedictum Gnosum Paulum Tański Parte ab altera in Srzeńsko Die vigesima octava mensis Junij Anno 1728vo Confecto. Deinde Eand. olim Gnosum Paulum Tański Gnoso Simoni Rzeszotarski Gnosae Sophiae Charzynska olim Martini Filiae Primi voti olim Gnosi Joannis Gutkowski Consortis Secundario marito Summam Centum Sexaginta novem Tynphon. Sextarior. Duor. in vim Summae per Eand. Gsam Sophiam Charzynska Ejd. Gnoso Simoni Rzeszotarski ptune futuro marito Suo Inscriptae ad Scriptum manuale in Charzyny Borzymy Die Prima maij Anno 1720mo Datuatum persolvisse atq. Gnoso Jacobo Gutkowski olim Joannis et nunc dictae Gsae Catharinae Charzynska Filio Summas Primam Centum Quinquaginta Tynphon. Die Decima Junij Anno 1750mo, Alte

ram

ram Ducentor Quinquaginta Tymphon Die Quarta Julij Anno 1758vo ad Scripta manualia in obligationem Sortis Super Bonis Charzyny Borzymy maternæ Ejusd Gnosi Jacobi Gutkowski exposuisse. Deniq Distinctam Sortem in Ejsd Bonis Charzyny Borzymy Gutkowizna dictam ex ante olim Gnosi Jacobi Gutkowski hæreditariam expost in Gnosos Albertum Joannem et Josephum Gutkowskie Tres Filios Ejusd Jacobi et Eorum Posteros devolutam authenticis Donationibus prima Fra Secunda post Dm Invocavit Quadlem Anno 1755to per nbles Josephum olim Jacobi Filium Patruum et Paulum olim Alberti Filium Filiastrum Gutkowskie, altera Feria Secunda post Festum Sancti Lucæ Evangelistæ Anno 1759no per nbles Thomam et Jacobum Gutkowskie Fratres Inter Se Germanos olim Joannis Filios utrisq Coram Actis Terribus Zawskrzenz in Srzensko in Personam Sæpe dicti olim Gnosi Pauli Tański recognitis Jure hæreditario quæsivisse, hocq modo Eund olim Gnosum Paulum Tański ex Totali Sorte olim Gnosi martini Charzynski quondam martini Filij post obitum Ejus inter Quinque Filias in Quinque Portiones exdivisa, ex Ejsd Quinque Portionibus binas Portiones nempe Primam Consorti Suæ post Parentem Spectantem, alteram ex quæsito Jure hæreditatis à Gnosa Catharina de Charzynskie Chądzynska in Bonis Charzyny tam Borzymy quam Rogale obtinuisse, jam vero ex Portione post olim Gnosam Sophiam de Charzynskie Primo Joannis Gutkowski Secundo voto Simonis Rzeszotarski Consortem derelicta in Bonis

Charzyny

Charzyny Rogale Summæ mille Florenor. Polonæ albæ Argen
teæ Sine Procento monetæ per olim Gnosum Martinum
Charzyński ab olim Gnoso Andrea Gutkowski in obligatio:
nem Totalis Sortis Contractæ in Quota Ducentorum Flore:
norum Polonæ albæ argenteæ Sine procento monetæ hancæ
Portionem Sortis Bonorum Rogale olim Gnosæ Sophiæ
de Charzyńskie afficienti obnoxiam ex re quæsiti Juris Ejusd.
obligatorij per Eund. olim Gnosum Paulum Tański a Gnoso
Thoma Gutkowski recensiti Andreæ Filio in Portionibus
Summæ prætactæ obligatoriæ Portiones Sortis Bonor.
Charzyny Rogale Consortem Ejusd. Gnosi Pauli Tański,
ac Gnosam Chądzynska et Eand. Gnosam Sophiam ultimo
voto Rzeszotarska Concernentes afficientibus totam
Portionem Sortis Rogale prætactæ Sophiæ per Eundem
olim Gnosum Paulum Tański in Posessionem obligatori:
am Occupasse, in Bonis autem Charzyny Borzymy vigo:
re Superius expressar. Summar. olim Gnoso Jacobo ~~Gut~~
Gutkowski olim Joannis et Sæpe dictæ Sophiæ Charzyń:
ska Filio per hunece olim Gnosum Paulum Tański expo
sitarum, medietatem Portionis hunecæ olim Gnosum Jaco:
bum Gutkowski erga Gnosum Thomam Gutkowski Fratrem
Ejus post matrem respicientem in Posessionem obligatoriam
percepisse, et Summam Centum Sexaginta novem Tymphonæ
Gnoso Simoni Rzeszotarski ex Inscriptione Ejd. Servienti

in Eand.

in Cand. Portionem Sortis Sophiam Charzynska respicien
tis importasse, tum et Seorsivae Sortis Gutkowizna dictae in
Bonis Charzyny Borzymy sese extendentis per Superius
exaratum Jus quaesitum à Gnosis Gutkowskie haeredem
extitisse, in post autem Gnosum Simonem Tański Filium
Ejusd. Pauli a Gnosis Thoma et Jacobo Gutkowskie olim
Joannis et Sophiae Charzynska Filijs Donatione Coram
Actis Castrens. Ciechans. Fra Quinta post Festum Sancti
mathaej Apostoli Anno [illegible] 1762do in rem Sui
per Eosd. Gnosos Gutkowskie recognita haereditatem
Portionis Sortis Bonor. Charzyny Rogale post praedi:
ctam matrem Corund. Gnosor. Gutkowskich quaesivis:
se, post quam quaesitam Contractu Commutatorio Inter
olim Gnosos Paulum Parentem et Simonem Filium Tań:
skie ab una et Gnosum Antonium Gutkowski olim Thomae
et Hedvigis Kocięcka Filium quond. vero Superius
Specificator. Gnosor. Andreae Gutkowski et Catharinae
Charzynska Conjugum nepotem Parte ab altera in Krze
czanowo Die Quinta Julij Anno 1763tio Confecto Gnosos
Tańskie Parentem et Filium Totas Sortes in Bonis Cha
rzyny Rogale per Se quaesitas, et olim Gnosam Theodo:
ram de Charzynskie Tańska respicientem Gnoso An:
tonio Gutkowski, hunc vero Gsum Antonium Gutkowski
Totam Sortem olim Gnosam Theressiam Charzyńska Gnosi

Andreae

Andrae Gutkowski Consortem Aviam Suam in Bonis Charzyny Borzymy Concernentem per Gnosum Thomam Gutkowski Parentem Suum Sibi resignatam Gnoso Simoni Tański ab invicem Sibi resignasse seu Sortes pro Sorte Commutasse, et admentem Ejusd. Contractus Commutatorij Donationes per Gnosum Simonem Tański Suo et Parentis Sui nomine in rem Gnosi Antonij Gutkowski Super Sortes Bonorum Charzyny Rogale per Gnosum vero Antonium Gutkowski in Personam Gnosi Simonis Tański super Sortem Bonor. Charzyny Borzymy Coram Actis Capturalibus Ciehanz Fra Secunda post Dominicam Invocavit Quadragesimalem Anno 1764to vicissim Sibi recognovisse, Quibus attentis Documentis Judicium quo spectat Indictionem Gnosi Andreae Tański olim Pauli et Theodorae Charzynska Filij intuitu Praetensae Portionis Substantiae Super Ejusd. Bonis Charzyny post Parentes in Se devolutae Sine Cujus resolutione Constitutio massae Substantiae olim Gnosi Simonis Tański nunc dicti Andreae Fratris Germani Subsequi non potest, non obstante Scripto manuali in Krzeczanowo Die Septima Julij Anno 1762do per Eund. Gnosum Andream Tanski in Personam olim Gnosi Simonis Tański Dato, quo Id. Gnosus Andreas Tanski Sortem post Parentes in Se devolvendam Gnoso Simoni Tański post Fata Parentum resignare Se obstrinxit tanquam in vita Parentum

et ab Con

et absq Constitutione Prætij Subsecuto Juxta resonantiam quæsitorum Jurium Superius expressorum per olim Gnosum Paulum Parentem et Simonem Filium Tańskie quæsitorum medietatem Portionum Substantiæ in Bonis Charzyny Borzymy matrem Eorumdem Gnosorum Andreæ et Simonis Tanskich, et olim Gnosam Catharinam de Charzynskie Chądzynska Concernentium, tum ex Portione olim Gnosam Theresiam de Charzynskie olim Gnosi Andreæ Gutkowski Consortem in Ejusdem Bonis Charzyny Borzymy respicienti pro Cujus Commutatione Portiones Sortium in Bonis Rogale matrem et ex quæsito Jure a Gnosa Chądzynska Parentem Gnosorum Andreæ et olim Simonis Tanskich cernentes alienatæ Tertiam Partem hæreditatis pro re Gnosi Andreæ Tanski ex vi Juris naturæ legitime Concernere debere Judicat, Ita et ex Totali Sorte olim Gnosi Martini Charzynski quondam Martini Filij præter Portionem Quintam Filiam Ejus nempe olim Gnosam Annam de Charzynskie olim Gnosi Joannis Pokrzywnicki Consortem respicientem Cujus hæreditas circa Gnum Mathiam Pokrzywnicki Filium Ejus adusq extitit, Tertia Pars Sortis Charzynscyanæ in Bonis Charzyny Borzymy Sese extendentis propter Eundem Gnosum Andream Tanski cedat, Ex Sorte vero Gutkowizna dicta, in Ejusdem Bonis Charzny Borzymy jacenti, per olim Gnosum Paulum Tanski Parentem Jure hæreditario quæsita medietas Ejusdem Sortis Gutkowizna ad hæreditatem Ejusdem Gnosi Andreæ Tanski Spectare applicatur. Quia vero olim Gnosus Simon Tański hæredita

tem

tem Portionis Sortis in Bonis Charzyny Borzymy et Rogale olim
Gnosam Sophiam de Charzynskie primo Joannis Gutkowski
Secundo voto olim Simonis Rzeszotarski Concernentem a Filijs
Ejus Gnosis Thoma et Jacobo Gutkowskie Donationibus
binis Prima Coram Actis Castrens Ciechans Fra Quinta
post Festum Sancti Mathej Apostoli Anno 1762do
per Gnosum Jacobum Gutkowski, Altera Coram Actis Ca:
strens Plocens in Mlava Fra Secunda ante Fm Exalta
tionis Sanctae Crucis Anno 1774to per Gnosum Tho:
mam Gutkowski utrisq in rem Sui recognitis quaesivis
se elicitur, Super quam Portionem Sortis Summae, Pri
ma Centum Sexaginta novem Tynphons et Sextariorum
Duor olim Gnoso Simoni Rzeszotarski, Altera Centum
Quinquaginta, Tertia Ducentorum Quinquaginta Tyn:
phons olim Gnoso Jacobo Gutkowski in obligationem
Persolutae, Quarta Ducentorum Florenorum Polons Albae
argenteae Sine Procento monetae ex majori Summa Mil
le Florenor Polons similis monetae Oneris olim Gnosi
martini Charzynski Portionem Eand Sortis afficiens, Quin
ta Centum nonaginta Quinque ex originali mille Tyn:
phons Oneris olim Gnosae Catharinae de Sokolnickie ultimo
voto Pokrzywnicka, olim Gnoso Andreae Gutkowski per:
soluta, Sexta Quadraginta Tynphons ex majori Quadrin:
gentorum Tynphons Successoribus olim Gnosi Valentini

Brzechowski

"Brzechowski
" ex onere Ejusdem olim Gnosae Catharinae Sokolnicka exposita itidem
ad Eandem Portionem Sortis Sese referentes per olim Gnosum
Paulum Tański Parentem importatae esse palpantur, Proinde
Judicium et ex Ejusdem Summis per Parentem in Praemissam Portio
nem Sortis ad haereditatem olim Gnosi Simonis Tański deven
tam importatis medietatem pro re Gnosi Andreae Tański
provenire debere agnoscit, Siquidem vero Idem Gnosus Andreas
Tański ab olim Gnosis Simone Tański et Constantia Karpiń
ska Conjugibus Summam mille Septingentorum Tymphonum ex
Dotae "Indictae" olim Gnosae Karpinska ad Scriptum manuale Superi
us exaratum in Krzeczanowo Die Septima Julij Anno =
1762do Datuatum actis Terribus Plocens in Raciąz Die vi
gesima Prima mensis Maij Anno 1777mo oblatuatum
Contraxisse Liquet, Proinde Judicium hanc Summam ad
restituendum ab Eodem Gnoso Andreae Tański juste provenire
determinat. Sicque resoluta Proprietate Substantiae Gnosorum
Tańskich Fratrum, quo spectat Exdotationem Sororum Ejus
intuitu Cujus Gnosi Wituscy Conjuges cum Processu Suo in
Judicijs Terribus Plocens promoto et Decretis assignatarum
ad praesentanea Bona Condescensionum ac Documentis in an
teriori Termino Condescensionis praevio Juramento Com
portatis, Tum et Gnosi Nicgorscy Conjuges cum Sua Indicta
ne se sistunt; Judicium hac in Cathegoria Controversijs Parti
um Inductis exauditis, Quoniam ex Comportatis Documen
tis patet olim Gnosum Paulum Tański cum Consorte Sua

elocando

elocando in matrimonij vota Gnosam Agnethem Tańska Fili-
am Suam natu majorem cum Gnoso Joanne Niegorski
post Eandem Filiam Suam Contractu Sponsalitio in Charzy-
ny Die Octava Decembris Anno 1732do Confecto Summam
Sexcentorum Tynphonę Dotis de Bonis Paternis et mater-
nis assignasse, jam vero Circa elocationem Gnosae The-
ressiae Tańska natu minoris Filiae Suae Distincto Con-
tractu Sponsalitio inter Eosdem Gnosos Paulum Tański et
Theodoram Charzyńska Conjuges ab una, et Gnosum
Josephum Kocięcki parte ab altera in Charzyny Die Octa-
va Octobris Anno 1746to inito, Summam mille Tyn-
phonę pro Dote de Bonis Paternis et maternis post Eandem
Gnosam Theressiam Tańska Filiam Suam exolvere spopon-
disse, sed post elocationem Ejusdem Filiae in matrimonium
cum praedicto olim Gnoso Josepho Kocięcki, hunce olim
Gnosum Josephum Kocięcki Generum Suum Summa Octin-
gentorum Tynphonę pro Dote Ejusdem Persoluta Contentasse,
post Fataq Ejusdem olim Gnosi Josephi Kocięcki, hancce Ge-
nerosam Theressiam de Tańskie Kocięcka per manus
olim Gnosi Pauli Tański Parentis Sui tam Summam Su-
am Dotalem Octingentorum Tynphonę, quam ad Scriptiti-
am per Eundem olim maritum Summam Quadringentorum
Tynphonum à Gnoso Mathia Kocięcki Ejusdem olim Josephi

Fratre

Fratre germano recepisse, et de Receptis tam Dotali, quam adscriptitia Summis huncce Gnosum mathiam Kocięcki Coram Actis Castrens Plocens Fra Quinta post Dm Oculi Quadlem Anno 1750mo Quietasse, post inita vero Ejusdem Gnosae Theresiae de Tanskie Kocięcka Secundarie cum olim Gnoso Thoma Brzechowski matrimonij vota, huncce olim Gnosum Thomam Brzechowski ab olim Gnoso Paulo Tanski Parente ex Summis Consortis Suae Superius Specificatis apud Eundem Gnosum Tanski Parentem existentibus ad Scripta manualia partitim Summam Quingentorum Octuaginta Tymphonę testante id etiam Testamento ultimae Voluntatis olim Gnosi Pauli Tanski in Charzyny Die Decima Secunda Januarij Anno 1764to Confecto percepisse palpatur, et Licet in Documentis per Gnosos Miecznikowskie Comportatis Scripta manualia ac si per olim Gnosum Thomam Brzechowski in rem olim Gnosi Simonis Tanski data, varias Quotas Pecuniarias quasi per olim Gnosum Thomam Brzechowski ab olim Gnoso Simone Tański perceptas in Se edisserentia, tum et Testamentum alterum praeter Superius Specificatum ac si per olim Gnosum Paulum Tański Parentem Sub Data in Charzyny Die Decima Secunda mensis Januarij Anno 1763tio anticipative ante Testamentum Superius exaratum Confectum perceptionem Summarum per olim Gnosum Thomam Brzechowski juxta Scripta praemissa in rem olim Gnosi Simonis Tański ac Si Servientia in majori quantitate quam Superius exaratum Testamentum exprimit in Se edis

serem

serens Suo in Judicio reponuntur, Cum tamen in Ejsd. Scriptis Subscriptiones Nominis et Cognominis olim Gnosi Thomae Brzechowski Subscribere Se ut patet ex alijs Scriptis Scientis non Ejus haractere, sed acsi manutenta alio haractere Inscriptae exstant. Testamentum quoq Anni 1763tij evidenter irreale esse apparet, Proinde Ejsdem Scriptis et Testamento Anni 1763tij non obstantibus, Judicium ex Summis Prima Octingentorum. Altera Quadringentorum Tynphonum Per olim Gnosum Paulum Tański pro re Gnosae Theresiae de Tańskie prolone Kocięcka à Gnoso Mathia Kocięcki perceptis, Summam Quingentorum Octuaginta Tynphonę per olim Gnosum Thomam Brzechowski ab olim Gnoso Paulo Tański Parente levatam ex Bonis Ejusd. olim Gnosi Thomae Brzechowski propter Eandem Gnosam Theresiam de Tanskie ad praesens Wituska proveniendam, Reliquum vero nempe Summam Sexcentorum Viginti Tynphonę cum Provisione a Fatis olim Gnosi Pauli Tanski Parentis per Quinque à Centum quotannis Computanda ex Substantia Ejusdem olim Gnosi Pauli Tanski Solvendam Determinat, Jam vero pro re Gnosae Agnethis de Tańskie Niegorska ad proportionem persolutae Dotis post Gnosam Theresiam Tańska Sororem Ejus Summam Octingentorum Tynphonę de Bonis Charzyny Borzymy Paternis et maternis juste Competere

agnoscit

agnoscit, Detruncataq Summa Ducentorum Tynphonum per Gnosum Laurentium Niegorski maritum Ejus ab ott Gnoso Simone Tański in vita olim Parentis, ut Idem Gsus Niegorski agnoscit Levata, Restantem Summam Sexcentorum Tynphonę Similiter cum Provisione à Fatis praedicti olim Gnosi Pauli Tański Parentis in Anno 1764to Vita functi per Quinque a Centum quot annis Computanda Solvendam assignat. Pretensiones Gnosor Wituskich intuitu Segetum in Grano à Gnoso Mathia Kocięcki per olim Gnosum Paulum Tański Parentem ex Concernenti Gnosae Wituska Filiae perceptar tanquam ante Connubium cum olim Gnoso Brzechowski circa Parentem per Eandem consumptarum abrogantur, Tumq Condemnatio ex Parte olim Gnosi Simonis Tański Super Succoribus Brzechovianis hac in Causa obtenta sine Penis Cassatur, His peractis Judicium interveniente Legalitate Sui Terminum praesentis Condescensionis ad Diem Quartam mensis Januarij Anni Imminentis 1783tij Limitat Differt et Prorogat Conservando Partibus Terminum ex Eadem Limitatione Incidentem Suo Coram Judicio aut alio juxta praescriptum Decreti ex quo praesens peragitur Actus Conducendo Condescensuro Comparendi peremptorium Decreti Praesentis Vigore.

Lect. Tandem ex Limitatione Sabatho post Fm Circumcisionis Christi Domini Scilicet Die Quarta mensis Januarij Ann

Domin

Domini 1783tio Judicium Jd Judicatus Terrestre Plocense
Condescensoriale ad Fundum Bonor Charzyny Borzymy Conde
scendendo Ibidemq In Praesentia mcor Petri Lasocki Zawskrze
nq Michaelis Borikowski Raciąsienq Vexilliferor Pltus Plo
cenq Balthasari Rzewnicki Vice notarij Trris et Castrenq
Terrae Rosanenq Petri Rudowski Camerarij Pauli Zołtowski
Regentis Valentini Jozefowicz Instigatoris Terrestrium Plo
censium, Francisci Sniechowski aliorq Plurimor ad Actum
Ipsentem Congregator et mlis Rmi Gnalis Providi Pauli Bo
rzewicz de Borzewo Cmethonum authentici et Jurati Actum
Ipsenq acclamanq et Ejd adstantis Fundata Jurisdictione Sua
voce mlis Suprascripti promulgata Partibus Inscribendam
Comparitionem intimavit, Quae quidq Partes Gnosi Adamus
Miecznikowski et Julianna Tańska Conges et quidq Consors in
assia mariti actores et Indicentes plter, mci Mathias Rze
chowski Zupparius Terrae Rosanenq et Antonina de Wila:
mowskie primi olim Gnosi Simonis Tanski Secundi adpraesens
voti Invicem Conges et quidq Consors in assia mariti Citati et
Indicentes plter, Gnosi Theresia de Tańskie primi olim Gnosi
Josephi Kocięcki Secundi olim Gnosi Thomae Brzechowski Ter:
tij adpraesens voti Gnosi Petri Wituski Consors, ac Jd Gnosus
Wituski maritus Actores et adcitati et quidq Consors in
assia mariti plter, Gnosi Laurentius Nicgorski et Agnes
de Tanskie Invicem Conges adcitati et Indicentes per maritum
Suo et Contis Suae nne plter, Gnosus Thomas Gutkowski

adcitatus

adcitatus, et Judicens pltter Illris adm Rndus Ignatius Dziupczyn-
ski Ecclesiae Sanctae Barbarae in Przeńsko Sitae Praebendarius
Judicens per Gnosum Valentinum Jozefowicz, Gnosus Andreas
Tański adcitatus et Judicens pltter, Gnosus Mathias Pokrzy-
wnicki adcitatus et Judicens pltter, Coram Judicio Suo Conde-
scensoriali Comparuerunt et Secum controverterunt, Quar
Partium Controversijs Inductis exauditis Judicium Prsens
X Condescensoriale Quoniam Gnosi Andreas Tański olim Pau-
li Filius cum olim Gnosa Dorothea Charzynska procreatus
ex una, et Gnosi Adamus Miecznikowski ac Julianna Tańska
olim Simonis Filia Ejusd Gnosi Andreae Tanski Filiastra
Invicem Conges ex altera Partibus Contractum in tuitu Res-
gnationis Sortium Bonor Charzyny Borzymy in Ejsd Bon
Charzyny Borzymy Die Octava mensis martij Anno
Elabso 1782do Inter Se Conscriptum Actis Trribus Plocen
in Płonsko Die vigesima Secunda mensis maij Anno Eod
per Easd Partes roboratum reproducunt, Quo Contracto
Gnosus Andreas Tanski Sortes Suas in Bonis Charzyny
Borzymy in Pltu Plocen Districtu Raciąsien jacentes post Pa-
rentes Suos Jure naturali haereditario in Se devolutas,
Praesentiq Decreto in anteriori Termino Sibi agnitas Gnosis
Adamo Miecznikowski et Juliannae Tanska Conjugibus
Seu potius Solimet Conti, Filiastrae Suae pro Summa
Trium millium Ducentor Quadraginta Florenor Polon
Pretij Condictati Resignat, Ex qua Summa pro Pretio Con-

stituta

Constituta Summam Duor. millium Quadraginta Florenor.
Polon. per Eund. Gnosam Andream Tanski ab olim Gnoso
Simone Tański Gnosae Miecznikowska Parente Contractam
Id. Gnosus Andreas Tański Detruncat, Tum quoq. Summam
Centum Florenor. Polon. Gnosae Juliannae Miecznikowska
Filiastrae Suae Condonat, Residuam vero Summam mille
Centum Florenor. Polon. ad Complementum Pretij Condictati
Jid. Gnosi Miecznikowscy Conjuges Gnoso Andreae Tanski
Se Soluturos obstringunt, Onera autem in Eadem Sorte
Sese extendentia videlicet Portionem Summae Quadrin:
gentor. Tynphon. Ecclesiae Sreneng. Spectans et patificatio:
nem Gnosar. Agnethis Gnosi Laurentij Niegorski et The:
ressiae ultimi adpraesens nuptus Gnosi Petri Wituski Con:
sortum Tanskich praefati Gnosi Andreae Tanski Sororum
Germanar. ad Deportandum ex Bonis Sibi Resignatis in
Se assumunt, Tum quia Inter mcos Mathiam Rzecho:
wski Zupparium "Terrae Rosaneng" ~~Plus Plaeng~~ et Antoninam de Wilamowskie
Primi olim Gnosi Simonis Tański Secundi adpsens voti Invi
cem Conges ab una, et Gnosos Adamum Miecznikowski
+ ac Juliannam de Tanskie pfati olim Gnosi Simonis Tanski
Filiam invicem Conges Parte ab altera Complanatio Sub
Tractu psentis Condescensionis in Charzyny Borzymy Die
Sexta mensis Praesentis Januarij et Anno psenti Confe

cta

cta, Qua Complanatione Partes pro Summa Trium milli
um Septingentor. Septuaginta Florenor. Polon. ex Sum:
mis Binis Prima Quinque millium, Altera Duor. milli
um Florenor. Polon. mcae Antoninae de Wilamowskie ad
Praesens Rzechowska per olim Gsum Simonem Tanski Priorem
maritum super Bonis Charzyny Borzymy inscriptis,
per Eand. mcam de Wilamowskie ptune Tańska Viduam
Cessione authā in Personam Gnosi Adami Miecznikowski Transfusis in restanti pfectitia Cambio per Eand.
Gnosum Miecznikowski ad Solvendum Ejd. mcae de Wila
mowskie Tańska assecurata, et per Eand. mcam Tań
ska ptune Viduam in Personam mci Mathiae Rzecho:
wski Zupparij Terrae Rosanen. Praesentanej mariti Sui
indossata Jid. mci Rzechowscy Conjuges attenta Concurren:
tia Creditor. ad Substantiam olim Gnosi Simonis Tański
Concurrentium ac ex affectu erga Gnosam Juliannam
de Tańskie Miecznikowska mcae Rzechowska Privignae
Summam mille Florenor. Polon. ab Ejsd. Gnosis Mie
cznikowskie Conjugibus se Contentarunt. Quam Sum:
mam mille Florenor. Polon. Gnosi Miecznikowscy mcae
Mathiae Rzechowski Zuppario Terrae Rosanen. pro Die Tri
gesima mensis Junij Anno praesenti Coram Actis Castren. Plocen.
in Mlava se Soluturos obstrinxerunt, Eosdq tam
Contractum Resignatorium quam Complanationem

Partes

Partes Contrahentes et Complanantes Judicio Suo Condrli ad approbandum porrigunt, quapropter Judicium Contractu et Complanatione Ejsdem Supraexaratis approbatis standum Ejsdem adinvenit Partibusq Satisfactionem in omnibus Punctis Ejsdem Contractuj et Complanationi indicit, Tum quoq Summas Primam Sexcentorum Tynphonum Gnosae Agnethi de Tanskie Gnosi Laurentij Niegorski Conti, Alteram Sexcentorum viginti Tynphonum Gnosae Theresiae de Tanskie ultimi adpsens nuptus Gnosi Petri Wituski Conti Residuitatis Dotum de Bonis Paternis et maternis Decro psenti in Anteriori Termino adjudicatas una cum Provisionibus a Fatis olim Gnosi Pauli Tanski Parentis ad Terminum Infra Solutioni pfixum provenien per Quinque a Centum quot annis Computandis per Gnosos Miecznikowskie Conges, Seu potius per maritum emundando Bona Consortialia pro Vigilia Festi Sancti Jacobi Apostoli in Anno psenti ventura Coram Actis Castrensi Plocen praevia Summarum Originalium providenda Securitate Solvendas assignat, idq Sub Pena Banitionis tam in Casu non manu tentionis Contractus et Complanationis per Contrahentes et Complanantes, quam in Casu non Solutionis Summarum Suprascriptarum in Primis et proximis Judicijs Suis Districtus Racio

sionem

sienz post quamlibet Contraventionem Super Parte Contraveniente publicanda. Quo Spectat Indictionem Gnosi mathiae Pokrzywnicki, quoniam Idz Gnosus mathias Pokrzywnicki Sortem Suam hereditariam in Bonis Charzyny Borzymy sitam per Contractum Arendatorium inter Se abuna et olim Gsum Paulum Tanski Parte ab altera in Charzyny Die Vigesima Secunda Julij Anno 1752do Confectum in Tenutam pro Summa Quadraginta Florenor. Polonz annualis Proventus dimisisse deducitur, et virtute Ejusdz Contractus Sors Eadz tam per olim Gnosum Paulum Tanski et post per olim Gnosum Simonem Tanski Filium Ejusdz Pauli in vita Eorum, nunc autem per Gnosos Miecznikowski adusq in Possessione Tenutaria retenta esse per Partes agnoscitur, nonnisi Proventum ab olim Gnosis Tanskie per Florenos Quadraginta, nunc autem a Gsis Miecznikowskie per Florenos Quadraginta Quinque Idz Gnosus Pokrzywnicki quot annis percepisse non abnegat, aedificia autem stante Eadz Possessione Tenutaria in haece Sorte evidenter desolata esse apparent, Quocirca Judicium Statuit Quatenus Gsus miecznikowski

kowski Aedificia in Sorte Eadem quanta olim Avus Contis Ejus in Possessionem Tenutariam recepit, in Spatio Trium Annorum extruere Curet, et In Provisione à Summa Ecclesiae Srenenz ex Eadem "Sorte" proveniens pro Annis Possessionis Tenutariae ab actu Contractus Tenutarij Supraexarati Intercedat Sub Poenis Contraventionis in quovis Judicio repetendis Decreti Praesentis Vigore

Joannes Gumowski Judex Terrestris Ptus Plocen

Ohm Pxen Crea Capitli Plocen ad Oblationem G. Valentini Miszewski Decrum Condvle Infra Bonis Inferius nominanae ~~per~~ Inter Ptes Intro Contentas per Judm Trre Plocen Judicatus plato manu q. ejusq. M. Judicij Subscrum reproducen, ad acticanae actis q. Pxen Ingressanae Suscepit In Tenore Sequen (Inseratur) Originale Ejusq. Decri Circa acta Pxen relictum ~~est~~

In Cro Plocen In Trnis Querelar et Judicijs Causar Officij ad Exemptionum Festi Nattis S. Joannis Baptae ex publica acclamaone Juxta Suam solitam Cadentiam Ltmo Indiem hodiernam "Judicijs Cra Capitli Plocen" Tra 2da pt Fm Scapularis B. V. M. Praevi deliciet Die 21. Mensis Julij Anno Dni 1783.

Decretum Condescenso
riale Inter Partes Intro
Contentas In Fundo Br.
Charzyny Borzymy per
Judicium Judicatus Trre
Plocen. Prolatum

1782 do Ao

Inst

~~69~~ 70 279

Actum in Iuridica Dominorum Edilitia Iudicij Sedentis Sessionis Nobilis Michaelis Rostkowski hereditaria Jenia Locatenentis in Crutino Sedentis Sacratissimi Corporis Christi Domini proxima Sabbathi et die vigesima Mensis Junij Anno eiusdem

1703to

Coram Officio nostro ni Subscriptione specificato mi Praeventi Nobilium Joannis Lukowski ac Pauli Dłużniewski tum Mlis Dnis Judicialis Providi Matthiae Kalinowski de Sarzyna Terrae Authentici et Juridici Actum Judicij coram ac clamans et eius advocatis. Quorquidem Officium nihilominus de Legibus Regni de Peragendis executionibus Causis Evincendoque Illustrem Mum Vice Capitaneum Terrae Plocensis vigore quae Subscripte p Mum Josephum in Lakrzewo Lakrzewski Pedellatorem Sessionum et Judiciorum Terrae Plocensis Additionis in Persona nostri Servientis vivistendo Decreto Judicij Terrae Plocensis Jenia Secunda ipsa die Festi Sancti Martini Pontificis Venerandi die videlicet undecima Mensis Novembris Anno Domini Labso 1702do Inter Generosum Andream Dłużniewski et Anastasiam de Dłużniewskie Conjuges tum Valentinum Ostrokowski ac Mariannam de Dłużniewskie item Conjuges Actos absentes et D. Michaelem Rostkowski ad parte ab altera mi Contumatiam Citationis quo mediante Solutis Quota Viginti duo Florenorum tum Poenae bis Citationis Trium poenarum mi Publicationem Condemnationis Trinarum Poenae Triplicis Quatuordecem Marcarum Pol Portae Actis absentis Sub Poena Banonis est determinata tum Poena Banitionis mi Termino Praefixi Decreti Satisfactorio mi Castro Plocensi Jenia Secunda pt Festum Sanctorum Trium Regum ipsa videlicet die Decima Mensis Januarij Anno Domini ex instantia Petitoris Actis super eorum Citationis hoc mi negotio Civica Mansionem de Contravention Jacta Obtenta et Publicata ex requisitione Generosum Dłużniewskich Conjugum ad Bona supra exposita condescendit Jurisdictionem Suam Officiose fundavit, qua fundata Partes ad Comparendum Suo Coram Officio Actionare mandavit. Quo mi Termino Dnus Andreas Dłużniewski Actor Suo et aliorum Actorum nomine Venter et Dnus Michael Rostkowski Actorus Jure Citatus petit. Quinquidem Dnus Dłużniewski Jure vmeam reproductis Supra Actis Connotatis Decreto ac Publicationem Poenae Banitionis Petiit ab Officio Judicij Traditionem de Sorte Citationis et Peragi Officium itaq Postulationi ejusdem Actoris utilitate annuendo Literas Consentiens D. Rostkowski Citatus Jurisdictionis Decreto ad Peragendam hanc Traditionem Contulit: et quia

Traditionis Palmica ideo inita Conscripta est tenor tyle...
w Polu Ozimym. Wyorzedrzy za Siedlisko Obmierzowane ku zachod...
dworu Słońca Pluska Jmci Pana Michała Rostkowskiego, w szer...
tegoż Pluski zagonow iednawrie wzdłuż Stay trzie od Bruzdy...
podaiesię między miedzami Jmci Pana Tomasza Krosnickiego od
wschodu Słońca azaż Rostkowizną od Zachodu. w Polu Jarzyn...
ayno Pluska nazwanna Dąbkowa wszerz Jarzebakow 6. od Pr...
borskiey Drogi Stay sześcioro przez podług Szerokari tegoż
podług ktora Do Południa leży podnieśię. Za Pluska leży Las
ne między Miedzami od Południa y Lutowey Łąko wyżey. Za
Wieś ponieważ Ugorowego Pola niema więc w trzem
miejscu Stay dwoygi Lutowirek od Łąki do Zawinia Stay
zrzebkiego ciągney się zagonow trzy bez Zawierzow wo
kie Maigey między miedzami od Południa wschodu słońca
Jmci Pana Tomasza Krosnickiego a od Zachodu Komorniczyzny
leżącey podnieśię. Jakoż wtymże Polu Pluskiego Jan
dwa wzdłuż Stay Dwie od Łąki do Zawinia Starzebak
go ciągnieśię między miedzami od wschodu Jmci Pana Krosnic
kiego od Zachodu Jmci Pana Rostkowskich bez Zawierzow podaie się.
Nadto Ogrodka w Maiscu zawsze podgrabiną wzdłuż Jak
wobec iest wszerz przez podług od wschodu słońca podaiący
na ktorey drabie Skana miey lub maiący wiąc tymoźno mię
dzy miedzami od wschodu Słońca, a zaś od Zachodu Południ
drugey tyłko Brata Godzonego tegoż pozwanego znayd[uiący]
na Ostatek w Ogrodach mużkich Gęsiadow Caley Wsi, Podaiący
sześi do Jmci Rostkowskiego Malczyckie wszystko w tę liczbę
Sliwkowego Drzewa ciż kilka naście sztuk te bidy ze
wszystkim y zdrowiem oprocz tylko warzywa Ktore dobie
Jmci Pan Rostkowski Dwor Zboże[nie] na Zebrai między Miedza
mi od Wschodu Jmci Krosnickiego a od Zachodu słońca Rost
kowizny znadruiąsię; a ogrodzone ciągłym płotym pomiędzy
Jmcią Szciadem. Post Quam peractam Conscriptionem Statutis
Premissis Agrum Presente eos Citto et Agros duos prz...
Premissos Agros prout superius descriptum est ecim Pan
Andrea Dłużniewski et Anastazia de Dłużniewskie Conjuges Valen
tino Ostrowskiemu ac Mariannae item de Dłużniewskie Conjuges
in Quota Vigniti ad Rotas Luita bi trium Marcii Triplicidem

tenor Literæ

Quatuordecem Pol. Nec non Processu super eo Gso Rostkow-
ski obtento ad extenuationem eiusq Quotae Mascar Lectur Ac Pro-
cessus Lea Persolutionem dictae Quotae ac Mar tum Processus Tra-
dit dimittit et porrigit. et ad Intromittenda communem Acta Jure oin-
centium Mlem Officio Suo adstanq deputat Qui Mlis
Satisfaciendo deputatatim suo ab officio Suo habitae eosdem
GG. Dłużniewskie et Ostrzykowskie Intromisit investivit Sunt
in Possessione firma relicti. Praesenq Traditionis Vigore

Valentinus Joannes bini Nominis Strzeszewski Burgra-
bius Castrensis Plocensis mpp

Officium Praesens Cap. Plocensis ad Oblationem P. Andreae Dłu-
żniewski Traditionem infrascriptam in omnibus inferius no-
minandam pro parte Cuius Interest expeditam ma-
nus P. D. Plocensis propria Subscriptam reproducens ad
Acticanda Actisq Praesens Ingrossanda Suscepit in teno-
re Sequenti inserat originale Ejusdem Tradi-
tionis circa Acta Relictum

Jo Cro Plocensi Ta 4ta ypro Die Festi Scapularis
Dominae Subiect Die 16 Mensis Julij
Ao Dni 1483tio

Traditio Sortis Bl.
Ecclesiae
1783.

Actum in Fundo Bonor. Przedpełce Kościołki Fra Secunda in Crno Fsti SS. Petri et Pauli Aplor. scilicet Die 30 mensis Junij Anno Dni 1783. In praesentia GG. ac MM. Caroli Turowski Burg. Crenc. Plocen. Francisci Korkowski Vincentij Leszczynski Stephani Szczycinski ac alior. plurimor. ad actum praesenc. Congregatt. Nec non MRGP. Stanislai Smucinski de Dobre Authi et Jurati actui huic adstan. et Eundem Acclamantis.

Vicium Infrascriptt. Burg. Crenc. Plocenc. Condrle Insistendo Decretis Judicij Crenc. Plocenc. Trinis, et praesertim Ultimario Fra 2da post Dcam Misericordiae proxa nempe die 5ta mensis Maij anno currenc. Inter G. Hiacinthum Przedpełski Camerarium Trnen. Plocenc. actt. ab una, et G. Albertum Sachocki Citt. pte ab altera Lato, quo medianc. Dero Condescensio Judicij Sui acct. GG. Chrisostomi Zielinski et Mathei Lisowski Burg. Loci praesen. ad fundum mentionator. Bri Przedpełce in ordine Executionis primitivor. Decretor. est assignata, Eodemque Dero Sententiatum est, ut Jdc Judm Sive GG. Burg. unius absentia non obstante Captato tempore mutuo Ptium Sumptu Conducendi Condescensuri Regulam anterioris Deri in toto exequant., Ptesque in Omnibus et Singulis Ptensionibus, nihil intactum et Irresolutum relinquendo pro Exigentia Legis, Justitiae, Trnor. ac Documentorum finaliter decidant disjudicent, et moderent. Cujus vel quor. Decisioni Ptes utraq. parere et acquiescere ac judicatum pati sub Poena Bnnis Illo in Trno Condnis super Parte Contraveniens publicanda debeant ac teneant. Pro quo Condnis Trno Ptes quos voluerint et negotium Causae praesenc. poposcerint ad citent. ad citanda sub simili rigore quo supra comparere et Judicatum pati obstricta sunt alias Dero Eodem Pmissa fusius in se edisserenc. Ex Requisitione Offa Praedicti G. Hiacinthi Przedpełski Camerarij Trni Plocenc. actt. praecedenc. Literis missibilibus adventum Officij Sui Parti

citatt.

Citate denuntiane ꝙd fundum ꝙdictor Rℓ Przedpełe condescendit Ju
dicidnemqꝫ Suam ꝙcauta pmis Securitate Publica actibus
Judicijs Congrua vere Mlis in actu Contenti fundauit qꝫ
Fundata Ptes ad Sui Comparend Comparitionemque Sue
coram Officio Insinbend Eid Mli acclamare mandauit
Lubis acclamato Et quid Pso Hiacintho Przedpełski Camera
Tꝛi Plocensi acld ptter. Pso Alberto Sachocki citato et Cons. Vin
centium Sachocki acld ptter. Pso Vincentio Sachocki adcita
ptter. Pro Adamo Kaminski adcitato ptter. DD. Mathia et Anto
nio Sachockie adcitatis ptter. DD. Paulo Zmijewski et Soph
Biedkowska primi ꝺ. D. Pauli Sachocki 2di adpresens voti in
cem longiby Victrico et Matre, Nec non Luca et Joanne filijs e
Prigignis Sachockie adcitatis per Eund D. Paulum Zmijewsk
Victricem et maritum Suo Conto ac prignor Suor nme ptter.
Illm adm Rndo Rocho Rogozinski adcitato et Judicij per D. Sim
nem Przedpełski. Coram Officio presen Condri Comparen et Sc
Judter Controvertes Quar Ptium Controversijs Causidici Satisfa
and Ptes. Dein ex quo ꝙsens peragi Actus Condnis, inpune
inpinctis adcittacnis, quos negotium Causa poposcerit ꝺ
in instanti, Et quoniam Eadem Ptes Copias ad Citacnem trinas b
nas quid exꝑte D. Hiacinthi Przedpełski C. D. Ploren acld
primi Cons Pros Adamum Kaminski, Mathiam et Antonium Sa
chockie, tum Paulum Zmijewski et Sophiam de Biedkowskie
primi ꝺ. D. Pauli Sachocki 2di adpresens voti in cem longes
non Successores Episd ꝺ. D. Pauli Sachocki, atq Vincentium
Sachocki, dem Cons Illm adm. Rndm Rochum Rogozinski Prepos
tum Wozniceñ Die 18va jan autem Tertium exꝑte D. Alber
Sachocki Citd Cons ꝙfatd D. Vincentium Sachocki Die 21 m
Sic et anni nunc Currens omnes tes respectu Comp
tacnis Documentor, reproducendis q quorum Jusiu
ad Bona Przedpełe Kosciołki per Mlem Actu presentl
tentus more Pltis Editas Suo in Officio reposuend

Adcitatus

adcitatiq Comparitionem inscripserunt, proinde Offm praesens satisfecisse Easd Ptes Sententiae Suae adinvenit, ulterius vero praeinserti Dni Regulam Exequendo injungit, Quatenus Ptes tam originaliter inter se agentes qm adcitatae Omnia et Singula Documenta ad Causam praesenq se se regulanq idque praevijs per se Conscriptis Summarijs, atq praestanda Juramento Comportent instantanee, Et quoniam Principaliores Partes videlicet GG. Hiacinthus Przedpełski C. T. Plocen actor et Albertus Sąchocki Citatus Documenta Sua per Summaria Conscripta, Gsus autem Adamus Kaminski adcitatus unam tantum modo Obligaonem Super agros Br Przedpełce Kościołki per ob G. Hedvigim de Słomkowskie Przedpełska in Personam N. Stanislai Kaminski moderni adcitati Parentis in Summa 60 florq Pol albae Argenteae monetae Coram Actis Crenq Plocq Fra 6ta pt Im Nativitatis Bmae Virgnis Mariae 1698 anno recognitam, Jam vero Gsus Vincentius Sąchocki Documenta ad Substantiam Sąchoccianam se se regulanq pro quor Comportaone et extradione Conventus per adcitaonem extitit, quae circa se habere valuerat, in fasciculis Comportarunt, Jurtumq Super realem Eorda Documentor Comportaonem praestiterunt. Caeteri vero adcitati Nempe GG. Mathias et Antonius Sąchocey ac Successores Gisae ob G. Pauli Sąchocki, tum GG. Paulus Zmijewski et Sophia Fiedkowska ultimo voto invicem Conges, quoniam loco Comportationis Documentor ad Jurtum Corporale se trahunt, idcirco Offm praesens Statuit quatenus Jiae adcitti praestent itidem Juramentum, prout nulla Documenta ad Causam praesenq Spectanq penes se habent, neq de Eisd sciunt, Exindeque Eadq Comportare non valent, idq in instanti, et addit Mlis Judlis ad pnuntianda Jurti Rotham praestitit Suprascrus G. Mathias Sąchocki Suo et praefato secum adcitto nne ptter. Quo attento per Suprascras Ptes Juramento Offm praesens Satisfactionem in praemissis adin

in Comparionem intrantes

venirendo

ad inveniendo, pro Liberis Eisd. ab ulteriori Comportaone
declarat, et Partibus ulterius procedere mandat in procedend.
Quandoquid Officio Suo Documentis per G. Hiacinthum Przed-
pelski Camerarium Trem Plocen. repositis Sufficienter probatur
ob G. Thomam Słomkowski Binos Filios, nempe Andream et
Martinum procreasse, Andream cum G. Elisabethe Przedpelska
Matrimonij vota inivisse, et Hedvigim G. Andreae Przedpelski Con-
sortem Sterilem prolificasse, Eandemq. Nlem Hedvigim de Słomko-
wskie Przedpelska Parentem Suum de Dote post Matrem Eam
concernen. acquietasse, in Recompensam Dotis ex Substantia
Materna Eam respicien. Suprafatt. G. Andream Słomkowski
Parentem, Sortes in Bonis Przedpelce Sitas ab ob. G. Elisabethe
de Przedpelskie Conte Sua acquisitas, Eid. G. de Słomkowski
Przedpelska Filiae Suae abresignasse, Praefatam vero G. Hedvi-
gim Słomkowska G. Przedpelski Contem praemissas Sortes in
Bonis Przedpelce Kozecolki Sitt. a Parente Suo in Re-
compensam Dotis ex Substantia Maternali Eam re-
spicien. Millesimo Septingentesimo Octavo Coram actis
Crgn. Ploc. Fra 2da ante Fm. S. Petri in Vinculis Gso Felici
Sachocki modernor. Littor. Avo in Summa Quingentor.
Typ. obligasse, tamen Summam Eand. in Obligaone ex
pressam non percepisse, tantum modo Inscriõne Sub Eod.
Actu per G. Felicem Sachocki in Personam Ejusd. G. de Słom-
kowskie Przedpelska Super Summam Centum Quinquagin.
Typ. expendend. provisione Contentasse, Alteram Summam
Centum Typ. Eod. Actu Ecclesiae Woznicen. Inscripsisse,
et attedictt. G. Sachocki ad Solutiõnem Pmissa Inscriptione
Obligasse, ac post Steriliter vita decessisse, Sortesq. ac Summam
Supraexaratt. Gsum Martinum Słomkowski Andreae Fratri
germanum Ejus Patruum seu verius Successores Ejus mo-
do Successivo respicien. in manibus Praefati G. Felicis
Sachocki Littor. Avi reliquisse, praefatq. Martinum Thomae
filium et Andreae fratrem, Quinq. filios, hoc est, Andream
et G. Vincentio Sachocki de extraditione

Felicem

Felicem Martinum Nicolaum et Stanislaum prolificasse, ab An
drea Vladislaum à Vladislao Stanislaum Jurisdatorem et
Carolum Sterilem processisse, à Felice Petronellam G. Nicolaj Ki
sielewski, Cecilian G. Nicolai Korytowski Contes Jurisdatrices proce
disse, a Martino Casimirum probasse, à Nicolao Mathaeum
à Mathaeo Ludovicum, a Ludovico Josephum Joannem et
Mathiam in Genealogia posito supraexarato Documentis
probasse, Jam vero Stanislaum Steriliter decessisse, Eosdeq
GG. Stanislaum, Casimirum, Petronellam G. Kisielewski Ceci
liam G. Korytowski Contes, Josephum Joannem et Mathiam
Słomkowskie Pmissas Sortes post Pnominatam Gsam Hedvi
gim Słomkowska Andreae Przedpełski Contem Steriter vita
functam amittam aviam et Proaviam in Eosdem Jure Succes
sivo devolutas, Gnoso Hiacintho Przedpełski Camerario
Tri Plocen in Anno 1779no Coram actis Tribus Plocen
resignasse, in Fundamentoq Pmissae Resignaonis per Eundem
G. Przedpełski Eosdem Cittos Tnis Suis pro Dimissione
Pmissar Sortium, ac Levaone Summar, si quae juste
Concernerint, tum bonificaone Praetensionum Fundi
pro Judicijs Cren Ploc Concitasse, et Denin injunctae Con
dnis ad Bona in actu Contenta Lucratum esse, Compe
tentiamq Actoratus et actionis supra exaratis Documentis
Sufficienter probasse, Proinde offm Psens Competenti acto
et actione adinventis Parti Cittae directe respondere man
dat in Directa responsione. Siquidem ex reposita obli
gaone in anno 1708vo Coram actis Cre Plocen Tra 2da ante
Tm S. Petri in Vinculis per olim G. Hedvigim de Słomkowskie
Przedpełska in Personam Nlis Felicis Sąchocki olim Sebastiani
Filij modernor Cittor Avi Super Sortes Bri Przedpełce Kościoł
ki Cum Arcis pro Summa Quingentor Tyn recognita lucide
patet, tam olim G. Antonium Sąchocki Cittor Parentem qm Cittos

in Possessione

in Possessione extasse, Proinde Offm Praesens Praemissas
Sortes in Inventario per Offm Suum Conscriptis et Subsen
exemptibiles per G. Hiacinthum Przedpełski C. T. Plocen. de
clarat, in instantiq Eidem Novo Haeredi per G. Albertum Sacho
cki Citt possessas dimittendae Censet, et ad Intromitendae Mi
nisterialem in actu Contentt Offm praesens deputavit, Qui Mo
ab Officio Suo deputatus praedictum G. Hiacinthum Przedpe
ski Camerarium Trem Plocen. habitis secum Nobilibus Adam
Kaminski et Martino Korytowski in Possessionem Earundem
Sortium investivit et in reali pacificaq Possessione Nemini
impugnanti neq Contradicenti reliquit, de quo rediens Offi
Suo fecit Relationem Quantum vero attinet Summam Quin
gentor. Tyn. per olim G. Felicem Sachocki olim Sebastiani filium
olim Gsae Hedvigi de Słomkowskie Przedpełska in Obligato
nem exposito, quoniam Lucide patet, Suprafatus G. Felicem
Sachocki, licet Inscriptionem Obligatoriam Supra de actu
exaratam Super Summam Quingentor. Tyn. a G. Hedvigi
de Słomkowskie Przedpełska procurasse, tamen Summam
Eandem ad manus Ejus non persolvisse, attestantibus
Inscriptionibus binis, prima Super Summam Centum
Quinquaginta Tyn. in Personam Ejusdem G. de ~~Przed~~ Słomko
wskie Przedpełska expendenda Provisione, altera per Eand
G. de Słomkowskie Przedpełska Ecclesiae Woznicen. Cum Ob
strictione Gsi Felicis Sachocki ad persolvendam, utrisq annis
et actu Jisdem quo Inscriptio Obligatoria, Ideo detruncata
Summa Centum Tyn. pro Re Ecclesiae Woznicen. in Fun
relicta, Summam Quadringentor. Tyn. pro re G. Albert
Sachocki Citti agnoscit, injungendo Quatenus Gsus Hia
cinthus Przedpełski C. T. Plocen. praemissam Quadringent

Tyn.

Tyne in Florenos reducto. Unum Tyne per Triginta octo grossos numerando, efficiens Summam Quingentorum Sex florenorum grossorum Viginti Polonicalium in et pro Feria Secunda post Festum S. Jacobi Apli anno presenti proxime incidente Solvat. Seu potius Summam Centum Nonaginta florenorum Polonicalium cum provisione ad alterum tantum accreta, tum Marcas, primam Luitam Septem, alteram Poenam Duplicem in Sublatam Condemnationum, tum Luitam itidem Septem, nec non bis Simplicem Poenam Quatuordecem Marcarum Polonicalium Dero ultimario Crenarum Plocensium Tra 2da post Festum Scapularis Beatissimae Virginis Mariae proxima quippe die 23. mensis Julij 1781mo inter actorem et Citatum lato, adjudicatum, tum Seorsivam Poenam Duplicem Quatuordecem Marcarum Polonicalium in Sublationem Condemnationis Coram actis Crenarum Plocensium Tra 2da post Festum S. Michaelis Archangeli ad Eodem ex parte actorum super Citatum respectu non Solutionis Supra exaratae Summae cum provisione ac Marcis, tum Contraventionis Dero Supra expresso circa Maffnem facto, obtentae et Publicato per Officium Suum nunc agnitam in Unum junctam efficiens Summam Quingentorum Triginta Sex Florenorum Polonicalium sibi detruncet, idque Sub Poena Bnis in Casu Contraventionis circa Manifestationem in Ibidem faciendae Publicandae. Siquidem Summa Provisione ac Marcis Dero Supra exarato adjudicato pro re actorum adinventa Summam Citatum Viginti novem florenis Polonicalium praesuperat, Ideo Eandem Quotam Viginti novem florenorum Polonicalium Citatum actorum in Termino quo Supra ac Sub Eodem Rigore Solvat, et Partes se ab invicem de Eisdem Summis Coram praefato actorum ac Sub Simili rigore qui etent

Coram Officio et actis Crenarum Plocensium

Quantum attinet adcitationem G. Przedpełski C. T. P.
conc. GG. Kaminski et Sachockie intuitu Dimissio-
nis agror. in Bonis Przedpełce Kościołki Sitt. per
G. Hedvigim Słomkowska ob. Andreae filiam, G. Andreae
Przedpełski Contem. ob. GG. Joanni et Stanislao Ka-
minskim, Gasparo Sachocki obligat. pro Trium-
sene Condnis edit., quoniam Jd. G. Przedpełski
C. T. Plocen. in Summario exarat. Sufficien-
ter Competentiam Actoratus et Actionis probare
videt. pro Competenq. acto agnitus extiten.
Vigoreq. Documentor. et Signanter Resigna-
tionis a Isis Słomkowskie Super Sortes in
Bonis Przedpełce Sitt. post ob. G. Hedvigim
de Słomkowskie Przedpełska in Personas Eor.
devolut. in rem acto Recognitae, Dimissionem
Agror. in Obligationibus inferius specificat. ex-
stenq. Suo ab Officio adjudicandae exoptat.
Quamobrem Offm. Studendae Legi et Institu-
Exemptibilibus agnis per pdict. G. Hedvi-
gim de Słomkowskie Przedpełska Parenti
et Avo G. Adami Kaminski adcito Obligat.
ac Insistendae Inscriptionibus Obligat. Primo
quidem Fra bta ante Fm S. Mathaei Apli
1608 tmo per G. Hedvigim de Słomkowskie
N. Andreae Przedpełski Contem. in rem
nlis Joannis Kaminski Super agros in

Bonis

Bonis Przedpełe Kościolki sitis in Quota Quinde
cem florenorum Polonicalium obligatis, alterius verò Fra bta
post Fm Nattis B V Mariae 1695vo anno per
praedictum G. de Słomkowskie Przedpełska in Personam
N. Stanislai Kaminski adcitti Parentis super
Agros itidem in praedicto Bonis Przedpełe sitis in
Summa Sexaginta florenorum Polonicalium invadiatos, Ter
tiae denique Fra 5ta Magna 1703 per Eandem
N. de Słomkowskie Przedpełska in rem
Ejusdem N. Stanislai Kaminski super Agros
in Przedpełe sitis, quota Triginta florenorum
Polonicalium argenteae monetae in oneratos Omnibus
Coram actis Crenae Plocae recognitis Statuit offm
Quatenus G. Adamus Kaminski adcittus Summam
ex Trinis Insertionibus Supraannotatis in
Unum junctis efficientem Centum Viginti novem
florenorum Polonicalium in Eodem Trino et Sub Rigore
supernus appositis Levet, et Agris Inven
tario expressis post Levationem Summae Con
descendat et in Possessionem actis Salva ta
men Collectione Frumentorum in praefatis agris
existentem Sub Poena Bnis in primis et pro
ximis Judiciis post Contraventionem Incidentem
Publicandam Quo Spectat adcittnem Ptis actis
Conc. DD. Mathiam et Antonium Sachockie ac
Successores olim G. Pauli Sachocki edictam Intuita

dimissionem

Dimissionis Agrorum, quoniam tam ex Revisione
quam Investigatione Vicinorum, tum Documentis
Nullos Agros in Possessione GG. Sąchockich ade-
tatorum probasse videtur, Ideo Liberos Eosdem GG. Są-
chockie adcultos ab omni Impetitione facit et
pronuntiat. Quantum Interest Summam Co-
tum Tynfę Ecclesiae Woźniczenę per Praedi-
um G. Hedvigim de Słomkowskie Przedpel-
ska Inscriptum, per olim G. Felicem Sąchocki
Solvi debitum Canonicum in Fundo circa G. Hiau-
thum Przedpełski C. T. Plocensis uti novum Ar-
redem manens Declarat, in tuitu autem Pro-
visionis Ecclesiae Woźniczenę ad actum praesen-
proveniens Salvam Actionem praefatum Illmi Rndi
Praeposito reservat et praecustodit. Nihilominus
G. Przedpełski C. T. Plocensis respectu Vindi-
cationis Areae cum Horto ac reliquorum agrorum
ad praesens de ubicatione per Partes Officium Suum non
informantes Salvam actionem reservat. Dd. P.

Mathaeus Lisowski B. C. Plocensis

Officium praesens Crenensis Capituli Plocensis ad oblationem Gnsi Alexandri
Rościszewski Decretum Condrle infrascriptum in Bonis inferius
nominandis inter partes inferius exarandis per Officium Burgensis Crenensis
Plocensis praelatis manuque Ejusdem Gnsi Burgensis propria Subscriptum repro-
ducens ad Acticandum Actisque praesens Ingrossandum Suscepit in tenore
sequente (inseratur) Originale Ejusdem Decreti circa Acta praesens relicta

In Cõo Plocens. indq sub Celebratione Judiciorũ Frã 2da post Fm Divæ Annæ Genitricis GUmaniæ pxã Scilicet Die 28 Mens. July A.D. 1783.

Actum in Fundo Bonorum Strzeszewo Kuliszki Die decima sexta Mensis July Anno Domini 1783tio in Praesentia Gnosor Joannis Kocięcki Vice Regentis Trnis Thomae Kowalewski Joannis Niedrowski Burgrabior Crenis Plocens Mathei Cissowski Mathiae Kowalewski ac alior Nlium ad actum Praesens Congregatt nec non Nobilis Rni Glis Providi Antonij Kamionski de Kotowa Authens et Juratt acta praesens acclamans et Ejusdem

Judicium Trre Plocens Camerariatus insistendo Decro Judicij Trnis Plocens in Raciąz Feria 5ta in Vigilia Festi Omnium Sanctor Scilicet Die 31 mensis octobris anno 1782 Inter Gnos Stephanum Dobrzycki Mariannam de Karwowskie nuncem Conjugis ab Una et Gnum Paulum Rakowski Citt parte ab altera Lata Quo mediante Condescensio ad Fundum Bonor Strzeszewo utraq Kuliszki seu Sortem Traditam Judicij Sui aut Gnosor Camerarior Trnium Plocens Capitalis Tempore Conducens est ad invente, Cuj Judicio Sive Officio Camerariali reprodictionem Traditionis in Fundo Bonor Strzeszewo Kuliszki Sortes Gnosi Pauli Rakowski Haeredi et Sabatho post Festum S. Laurentij

martiris

Juratoria

Stephanus Dobrski et Marianna de Harwowskie in
vicem Conjuges et quidem Consors in assia mariti Actor pller
Gnus Paulus Rakowski Citatus et adcitatus ac indiscens pller
Gnus Franciscus Harwowski adcitatus pller Coram Judicio
Condescensionali Comparentes Judicium Exequendo Regu
lam Decri ex quo Gnus per agitur actus teneri Partes Sa
tisfacere Decro Eiusdem in puncto adcitationis Concessae idque in
instanti et quoniam Gnus Dobrscy Conjuges pro termi
no Gnae Condnis Gnos Paulum Rakowski et Franciscum
Harwowski adcitarunt Copiamque Eiusdem adcitationis mo
re Pltus Plocensi reposuerunt adcitati vero Compartio
nem Suam Inscripserunt iam vero Gnus Paulus Rako
wski Sine ulla ex parte Sui adcitatione se Judicandum
exposcit proinde Satisfecisse Easdem Partes Judicium ma
nuerit Exequendoque ulterius regulam Decri decernit
Quatenus Pars actor traditionem in Fundo Obzonor in
actu Specificatur per Officium Burgrabiale Crenae Plo
censi expedito Causamque praesens elucidans reproducat
idque in instanti reproduxit proinde Satisfecisse Sentem
tiat teneri quoque Gnos Paulum Rakowski et Franciscum
Harwowski regestra tam perceptae quam Expensae Pan
te Possessione tenutaria Sortis Suprascriptae in Bonis Stra
szewo Kulinski Sitae Juri Traditorio Gnorum Dobrskich
Subiectae per ipsos Scripta pro Quorum Comportatione a Gnos
Dobrskie actor pro Termino praesens Condnis sunt adcitati
Comportare idque in instanti tandem quoniam Partes
Principaliter Inter se agentes inter se Composuerunt
et Complanationem Conscripserunt ad inserendum
et approbandum imponendumque rigorem Judicio Sui
Condescensionali porrexerunt Cujus tenor Sequitur
talis Między Jchmcią Panstwem Stephanem Dobrskim nie

gdy

Juratoria

niegdy Stanisława Synem y Marianną Karwowsk
małżonkami a w prawdzie Jmć Pani Karwowska Żona
assystencyi męża swego z iedney a Jmć Panem Pawł
Rakowskim niegdy Jakoba z niegdy Jmć Pani Ewy
szewskiey Spłodzonym Synem Staie pewna ugod
w niżey opisany Sposob iż Jmć Państwo Dobrscy m
iąc Summy pierwszą 438 Złł Groszy 20 szelągow
Drugą 675 tudzież trzecią 60 Złł Pold Dekretem
dzowym w Strzeszewie Feria 4 ante Fm S. Hedvigis
Duct Electae Dni Roku 1777 między temyż Jmć Pan
Dobrskiemi Małżonkami tudzież Reginą Jmć
na Ignacego Rostkowskiego pozostałą Małżon
wdowę Katarzynę Pannę Karwowskiemi iako t
Jozefem Uminskim z iedney a Jmć Panem Pa
włem Rakowskim z drugiey strony przez Sąd
Ziemski Płocki ~~to~~ forowanym na rzecz wyżey wy
żonych Jmć Państwa Dobrskich Małżonkow
Jako też Jmć Karwowskich vigore Junium wraz z p
wizyami ad alterum tantum przypadaiącemi przy są
ne a według obmowy Cessyi przed Xięgami Ziemsk
mi Płockiemi w Raciążu feria 4ta post Festa So
lennia Sacri Pentecosten Roku 1779 przez pomien
nych Jmć Panow Jozefa Uminskiego y Reginę
kowską wdowę tudzież Katarzynę Karwowską
Pannę na osobę Jmć Pana Stefana Dobrskie
uczynioney i Cedowaney w ktorych Summach wn
z prowizyami y Procesem Części na Dobrach Ku

tach

kach Jmć Pana Pawła Rakowskiego dziedzicznych na
rzecz Jmć Państwa Dobrskich są zatradowane od
których Summ ze prowent Summie nie korrespon
duie wczym o Melioracyą Teyże Tradycyi Dekret
w Ziemstwie Płockim w Raciąż w dotychże dobr Strze
szewa na kondescensyą zapadł iednak strony Cer
tuiąc z sobą przyiaźnią Dobrą Unikaiąc Unko
sztow y Prawnych Sporow a mianowicie Jmć Pan
Dobrski odstępuie od wszelkiego processu na Jmć
Pana Rakowskim otrzymanego Summą tylko
Dwuma Tysiącami Trzemaset Pięćdziesiąt
Złł Pol Kontentuie się w ktorey to Summie to iest
Jmć Panu Stefanowi Dobrskiemu małżonko
wi w Summie Dwuch Tysięcy Pięćdziesiąt Złł
Pol Jmć Pani Łaszkarwowskich Dobrskiey
małżonce w Summie Trzechset Złł Pol według
Dekretu obmowy kondescensoryalnego y In
nych Dokumentow należących tez same Części kto
re dotych Czas przez Tradycyą Ciż Jmć Pan
stwo Dobrscy Małżonkowie posiadaią zastawnym
Sposobem do lat trzech ze wszystkiemi dotych Czę
ści Należytościami Jako to Polami Polami Łą
kami Lassami Lasiewami tudzież Poddaństwem
przez Tradycyą Sobie podanych Budownią
tak Dworską iako y wieyską Siedliskami Pu
szczaiąc y osobno authentycznie Zastaw na tez Czę
ści od dnia dzisieyszego za niedziel dwie przed
Xięgami Grodzkiemi Płockiemi Zeznać te

Juratoria

że Jmć Pan Rakowski obowiązuie się ktorey zasta
wy Possessya od Wigilii Swięta Swiętego Jana
Chrzciciela w Roku ninieyszym 1783 zaczynać
a konczyć się w Roku 1786 powinna po skon
czonych zas trzech lat od Roku do roku aż do wy
kupna y Summy pomienioney wyliczeniu Ro
ciągać się ma względem zas wykupna na nie
dzieł dwie awizacya przez tegoż Jmć P. Rako
skiego bydź powinna ktora gdyby nie nastą
piła Jmć Panstwo Dobrscy Possessorowie tey
Części pacifice posiadać będą powinni tę za
Komplanacyą i w niey opisane kondycye Stro
ny obiedwie tam in toto quam in qua vis m
nima Parte Ziscić y Dotrzymać obowiązuią się
dlatym większey wagi Sądowi Ziazdowemu a
inserendum Approbandum et Imponendum
goreno Podaiemy i Swierdzaiąc podpisami
rąk naszych przy przyiaciołach na ten czas
będących Dało w Strzeszewie ię 17 July 178
anno Stefan Dobrski ręką trzymaną Hary
na z Karwowskich Dobrska ręką trzymaną
Paweł Rakowski Ręką trzymaną Maciey Ko
walewski przytym będący ręką trzymaną
Quaquid Complanacione ingrossata et per
Judicium approbata Standum Eidem Sententia

in pun

injungendo Quatenus Gnosus Paulus Rakowski inscriptionem obligatt Super Summa Mille Trecentor Quinquaginta Florenorum Polt in Personas Gsor Dobrskich Conjunctim ad mentem praemissae Complanationis in Duabus adata Ejusdem Complanationis Septimanis Coram Officio et actis Crenae Plocenae Sub Poena Bonis in Casu Contraventionis Circa mationem facienda publicanda recognoscat D. P. Vigore

Sigismundus Sliwarski Camerarius Trris Plus Plocen Judex Cendlis

Offm psens Crenae Capitt Plocenae ad Oblationem Gsi Stephani Dobrski Dcrum Condrle Infrascrum in Bonis inferius nominandae mr ptes infra exaranda per Offm Camerariatus Trre Plocenae plat Manuq Ejusdem Gsi Camerarij ppria Subscrum reproducenae ad Acticandae Actisq psenae Ingrossandae Suscepit in tenore Sequenae (inserat) Originale Ejusdem Decri Circa Acta psenae relicto

In Cro Plocenae idq sub Celebratione Judicior Tra 5ta pl Fm Divae Annae Genitricis GM Mariae pxa scilicet Die 31 mensis July AD 1783

Juratoria

Decretum Condle
Inter Ill. Dobrski
et Rabinski Prolat.

1763

Actum in Fundo Bonorum Cachorowo Feria Sexta post Festum Sanctissimi Corporis Christi Domini proxima Videlicet Die Vigesima Mensis Junij Anno Dñi 1710 Tho In Parochia Sti Valentini Lotkowski Iidius Lukowski Burgrabiorum Castrens Plocens Francisci Celebrowski Valentini Cancharski Stanislaj Strzeszewski ac aliorum plurimorum Nobilium ad actum presentes Copiose congregatorum Tum M.R.D. Procopii Franciscus Julianowski de Brochocin Cathonum authore et Jurati Actum presentes Acclamare et Ejus Assistentiam officium insinuasse Burgrabia Castrens Plocens vi Decreti vi Judicij Castrens Capitis Plocens Feria Secunda post Dñi Oct. Quadragesimæ præsentis Die Vigesima Quarta Mensis Martij Ao Currente Inter Pmo Cathamnam de Rycharskie olim Alberti Cachorowski Relictam Conte Fidem Adrianum Cittum et Judicem Pte ab altera Que mediante Condescensione Judicij Sui aut Procuratorum Cittum et Actorem Pte ab altera Que mediante Condescensione Judicij Sui aut Procuratorum Mathæj Mnyszkowski et Christophori Zielinski Burgrum Castrens Plocens in Causa Solutionis Summæ Unius Ducati Hyngharicalis antiquæ Currentis per S. Stanislaum Rycharskie Summæ Unius Ducati Hyngharicalis antiquæ Currentis per S. Stanislaum Rycharskie M. Adriæ et Citti Parentem vi cuiusdam Dotis Suis assignatæ Alterius Partis ab S. Magdalenam Rycharska Uxorem ducentem Adriæ et Jpi Sanctæ germanam Relictam Inspiciens et post Ejus Decessum vi Adriam Cathorità cum provisionibus ab Ejus Summis provisionibus ad altas tantum annuas Tum Servitiæ Summæ Parata pecunia a Variis Creditoribus præfatæ Pliæ Successionalis post dim. Ejus Progenitorem A Magdalenam Rycharskie Supranominatæ Pliæ Jratem germanam et Sororem æquali lance Juxta Ordinationis Testamentalis devolut et per Citatos Integraliter Occupat una cum bonificatione laborum Plebis ac Splendorum Capitis tempore ad Fundum Bonorum Cachorowo Conducta est Relicta ac Testatrix ut Judex Sive Ejus Burgrabij Unius absentia non obstante prius de Adventu Sui tempestive facienda Assistione Condescensuri Comparitionum Documentis et Causam prius Limitatum per Summarium Consuetudinis prius Computationi Juratoriæ petendæ Demandet Quibus Comportatis Solutionum Summas quæ Cui et a quo Juste præcesserint, Utrique et Documentis Comparentis Juxta Petitionem Inventarii cum bonificatione Currentis laboris ac Latifundiorum Pliæ aliasque Litterarum Necessitas postulaverit, Sententiet, Inquisitoreo Juratoriæ Negotium præsens Exigent, Expediat, Juramenta pro Opportunitate Negotij Exigat, Judicatumque Resolvat Termino Legis Amedat. Utentij, hanc Causam Relictam et Irresolutam relinquendo pro Exigentia Legis Justitiæ Termino ac Documentis Assignandi Sub Pœna Banitionis Illo vi Imo Condescensionis Sequi Pte Contrarium Acquiescendi Sub Pœna Banitionis Illo vi Imo Condescensionis Sequi Pte Contrarium Juriente publicandæ debeant et teneantur. Pro Quo Condescensionis Termino. Plenipotentiarii Partium Comparentium Causæ Sponsi proponi adstare et parmissum Judicandi Sub Simili Regre quo Supra. ut Comparendi et Judicatum patientes Sunt obstricti. Cujus Decreti Præmissi vi Subsequenti ad Bona vi actu Contenta Sedata per Literas Missibiles de Adventu Sui tempestive obedientiæ determinandi Dñi hoc Ordinario Termino Condescendi Jurisdictionem Suam offerendo per suam Assistentiam Pacis Publicæ Actibus Juridicis Congrua Fundant, Qua fundata Partes ad Sui præstitam Inscribendam Comparitionem Judicis Mandant Acclamare injunxit Quo vi Imo Acclamatorio Actus, et quia Cathamna Relicta Conte Fidea Adria Citta et Judicium de Rycharskie olim Alberti Cachorowski Citto et Actore pctis Coram officio Judicis Comparente pctis Pio Antonio Rycharski Citto et Actore pctis Coram officio Judicis Comparente et Scarm Justitiæ Contraversiæ Quas Pliæ Controversias Sui Coram officio Judicis Dudis Præmissis Exequendo Regulam Quinti Decreti Veneri Partis Utrius Documenta ad Causam præsens Spectantia per Summarium Consuetudinis prius Computationis

Juratoria

Imć

292

Między Jchmć Pany Jmć Panią Katarzyną Rycharską niegdy Stanisława Corką z niegdy Jmć Panią Jadwigą Czachowską Spłodzoną, niegdy zas Jmć Panow Grzegorza y Magdaleny Panny Rycharskich Brata y Siostry między sobą Rodzonych bezpołomnie z tego Swiata zeszłych Siostrą Rodzoną niegdy Jmć Pana Woyciecha Czachorowskiego Pozostałą Małżonką Wdową Siostrą Ziedney a Jmć Panem Antoniem Rycharskim tychże Jchmć Państwa Stanisława Rycharskiego y Jadwigi Czachowskiey Małżonkow Synem wzmiankowanych Jmć Panow Grzegorza y Magdaleny Rycharskich bezpotomnych Bratem z drugiey Strony między sobą Rodzonemi Staie pewna y nieodmienna Ugoda Czyli raczey Komplanacya wniżey Następuiący Sposob Jż oż Jchmć Państwo Katarzyna z Rycharskich Czachorowska Siostra y Antoni Rycharski Brat maiąc na Wzaiem przeciwko sobie do Sądu Grodzkiego Płockiego względem Zapłacenia Summ a nayprzod Siostra pierwszey Dwochset Tynfow posagowey Intercyzą Slubną dnia Piątego Miesiąca Maja Roku 1757 w Czachorowie przez niegdy Jmć Pana Stanisława ~~Czachorowsk~~ Rycharskiego Komplanuiących się Oyca po Jmć Pani Katarzynie z Rycharskich Dobr Oyczystych y Macierzystych Jmć Panu Woyciechowi Czachorowskiemu postąmpioney drugiey Sukcessyonalney po wzwyż Wyrazonych Jmć Państwu Grzegorzu y Magdalenie Komplanuiących Bracie y Siostrze bezpotomnych na siebie rowniez z pomiędzy Bratem spadłey wraz z prowizyami od tychże Summ pochodzącemi, Brat zas względem powrocenia Sum Roznych po Zeyscu Jmć Państwa Grzegorza y Magdaleny Rycharskich bez potomnie z tego Swiata pozostałych Rowniez do Stron Komplanuiących się należących a przez Samę Jmć Panią Czachorowską tak w Gotowiznie wziętych Jako tez y od Innych ~~Kred~~ Debitorow odebranych

Rzeczy Rożnych Ruchomych y Inwentarzów
wszelkiego Rodzaju nad to Całego Sprzętu
Domowego tak przez Jmę Panią Katarzyn
Matkę y Balcera Syna Zabranych, Wydane Termin
y z tychże Terminów Względem Rozsądzenia Całk
witey Sprawy między wzwyż Wyrażonemi Stron
mi Dekret Injunctae Condnus ad Bona Czachor
wo Wypadły, Zapobiegaiąc dalszey prawney Expe
sie Zachowuiąc scisły tak Krwi Jako y przyiaźn
Związek taż Jmę Pani Katarzyna z Rycharskich
Czachorowska względem pretendowania Zapła
nia Posagowey y Sukcessyonalney Sum Sum
Czterysta Osmdziesiąt Złotych Polskich, y Owca
Pięciąma Rodnemi z Jagniętmi Kontentować
deklaruje, Ktorą Summę Rzeczony Jmę Pan Ant
ni Rycharski pro Fra Zda pt Fm Sancti Mathae
Apli Ao Currenę pro Xe Incidenę bez Żadney zwłoki
teyże Jmę Pani Czachorowskiey Siostrze Swey Rod
ney wyliczyć Obowiązuie się, a Zas Owce In In
stanti oddaie Deklaruje. Jmę Pani zas Czachorowsk
temuż Jmę Panu Rycharskiemu Siekierę Kłodę
y Kopernacz po Niegdy Jmę Panu Grzegorzu Ry
charskim Bracie Swym pozostałe natychmiast o
daie. Inne zas Rzeczy y Inwentarze tak po Rod
cach Jako też y po Bracie y Siostrze przy Ktor
Stronie teraz Zostaią, in perpetuum Zostawa
powinny. y pretensyi tak względem wzwyż
wyrażonych Sum Rzeczy Inwentarzy Jako też
zkąd Innąd Wynikać Mogącey Rościec niebę
Owszem Wszelkie Pretensye „dodziś dnia miane Manifesta y In
Kwerele gdzieś kolwiek przeciwko sobie Zanie
ne Kassuią y Umarzaią, y Aktami Autentyc
mi Woiewodztwa Płockiego przy Odbieran

wyżey

wyżey Wyrażoney Summy Zobopulnie ze Wszystkiego nie anie sobie nierezerwuiąc z kwitować się przyrzekaią, Ktorą to Komplanacyą Strony Obydwie we Wszystkich Punktach życie y dotrzymać pod Zakładem podobney Summy Obowiązuiąc się y Dobra Ziazdowemu tak do Sprzedawania Jako też y do Widzenia na Strony Obydwie Rygoru natychmiast podaią się y dla Lepszey Wiary Wagi y Waloru Pieczami Własnemi wprzód mnosey przyiaciół podpisuią się Działo się w Czachowskie sub Tractu Condnie Jroię Agitata Die 20ma Mensis Junij Ao Dñi 1783tio.

Katarzyna z Rycharskich Czachowowska
Xsię trzymana

Antoni Rycharski Xsię trzymany

Kazmierz Kotarski przytym Będący Pr.

Franciszek Chlebowski przytomny Pr.

Walenty Zotkowski WPlocki przytomny Pr.

Józef Kolczynski przytym będący Pr.

Felix Ignatius Lukoski BCPlocens Testis Amicus

In Omnibus Ejus Petitis Clausulis Restrictionibus Limitationibus ac Conditionibus. Offm praesens Contractus Approbat Confirmat et Ratificat, ac Inviolabiliter per Utrasq Partes manutenendum Declarat. Cui Approbato Offm hanc Juridicam Stylo Quatenus pallegatus Petrus Rycharski Summam Ducentorum Florenorum Polonicalium in Bonis Patrimonalibus Matrimonialibus Superius exaratis P. Catharinam de Rycharskie Czachowskie Sororem Ejus germanam Respirandam quam Successionis post Obitum Parentum et Magdalenam Rycharskie Fratrem et Sorores germanas Remittat vita functas Earum Cessionarios pure Supra in Integra Complanatione Exhibitum memoratos P. Catharinam de Rycharskie Czachowskie Sororem Suam germanam Jnde Secunda post Dm Sancti Mathoei Apti Ao Currente Jnstanti Coram Officio et Actis Nostris Plenius Sub Poena Decem Florenorum Polonicalium Casu alicujus Contravertendi Circa manuten. Ipsa facienda Publicana Alioq quibusvis Effugio Juris et Petitatenbus Justitiae Soleat et Realiter Numerata Lista Poena Septem marcas Polonicales Ejus Sorori Jnde et Sub rigore Superius appositis per Fratrem Solvendas Articulo Nihilominus Premissis Plus in fundamento Petitorum Complanationis Dd Quietandum et Abinvicem de omnibus et Singulis Petitionibus ex quovis Jure emergentibus Dd in Actis tam Mentibus Protestationibus ac aliis quarelis nec non de Acto et Literis Papae nihil quidpiam Sibi Reservando Coram his Actis ut Jnde et Subrigore Supra appositis Abstringuntur Dd Partes Egre.

Testis Actus Ego Ro. Rycharski Castellanus Plocensis Testis Actus Manu Propria

Ostensum Pro Cuius Capitulo Plocensi ad Obtinendum M. Valentini
Miszewski Pincernie Zakrocimensis Decretum Condictionis Intrarum
Indultis In feriis nominatis Jmo Ptes Interius Examinatis
per Ostensum Burgle Cum Plocensi plus manuque Eiusdem S. Ko-
grabij Subscripto reprodutum ad acta cum actis Pro
Ingrossatione Suscepit In Tenore sequenti (Inserat)
Cyle Eiusdem Decreti circa acta Pro Est relatis
In Capitulo Plocensi Idque sub Celebratione Judicii Sabbathoque
In Cmo Dni S. Jacobi Apli subiecit Die 26. mensis
Julij A.D. 1783.

Komplanacya Między Jmc Pany Rycharskim y Czachorowską Zawarta 1783

W Czachorowie

Actum in Bonis Krajewie Dnonke Feria Quarta infra Octavas Festi Solemnis Corporis Christi Domini Videlicet in Crā Festi Matthiæ Sancti Joannis Baptæ Stilus Die Vigesima Quinta Mensis Junij Anno Dñi 1702to In Presentia Spectabilium Laurentij Domicelli, et Joannis Sulinski Dzygrubiori Castrens Plocens, tum Stanislai Rnfesnoki ac Aliorum plurimorum Nobilium ad Actum presens Congregatorum Mei Infrascripti Joannis Nowacki de Wegrzynowo Authoritate Officij Judicij Actorum presentium

Officium Inscriptum Burgrie Crā Plocens Feudariale in Decreti in Judicio Castrens Plocens Feria Secunda Infra Die Festi Sancti Martini Pontificis Venerandi Die Vndecima Mensis Novembris Anno Dñi Millesimo Septingentesimo Secundo Inter Spectabiles Josephum Gregorium et Laurentium Actores et Citatos ab Uno, atq; Ludovicum Mathiam ac Petrum Citatos et Actores Ple ab altera Nadrowskie Quo mediante Condescensione ad Dominos in acta Contenta Spectabilis Mathæj Krzywkowski et Christophori Lelinski Burgrabiorum Crā Plocens Vnius absentia non obstante Capitale tempore Adiunctis quibus Spectabilis Burgrabijs Spectabilibus de Adventu Suj temestive facienda Declinatione Mutuo Plurimum Ple Vendicandis Condescensionis Decretum Arbitrio tanquam non Solitum Suum effectum in totis Singulis Partesq; in Omnibus et Singulis Clausulis Punctis Articulis Conditionibus Juxta Formam et Tenorem Actorum Processuum Actitatorum Sub Pœna Dñi Grossi ut Dñi Condescensionis Scripti per Ple Contrahentes publicanda est demandatum Pro Qua Condescensionis Dñi Partibus quas Voluerint Cum beneficio rejiciendi Additionem Subhastationis et omnium Additum Sub Simili Rigore Pœna Dñi citandum Ad Comparendum Sent Obtenti Alias Decreti Exos principia Suarum in Obligatione ad Dominos in Acta Contenta facta per literas Missibiles de Adventu Suj temestive Declinatione determinata Dijs Hodierno termino Condescendit Judicium Additionem Suam Officiosam persequi, Adstante Matre Spectabili Dicta Prima pars et Secunitate publica Actibus Jurisdictionis Congrua fundavit, Qua fundata Pars Ad Suj presentiam Inscriptam Comparitionem Spectabilis Mathæj Actoris Comparere significavit, Qui in Dñi Actoris Nomine Pars Actrix et quia Spectabilis Gregorius Laurentius et Josephus Nadrowskie Actores et Citatos per Exos Spectabilem Gregorium et Laurentium Nadrowskie Suos et Fratres Suj mātrgratres, Spectabilem Ludovicum Mathiam et Petrum Nadrowskie Citatos et Actoribus pariter Spectabilem Joannem ac Leonem Kozickie Citatos et Judicium per Exos Spectabilem Joannem Kozickie Suum et Fratres Suj mātrpatres, Spectabilem Bartholomæum Burgrabium Crā Plocens et Stanislaum Mathiæ atq; Jacobum Fratres inter se germanos Gutkowski Actores et Citatos per Exos Joannem ac Bartholomæum Gutkowski Suos et Fratrum Suos Dñi patres Spectabilem Paulum et Vincentium Kozienskie Actores per Exos Paulum Kozienski Suum et Fratris Suj mātrpatres Coram Officio Dñi Comparere et Suum Judicium Continuare Quarum Partium Continuando Suum Coram Officio Dñi Judicis Exauditis Tenoribus Actorum Hinc Continuando Suum Coram Officio Dñi Judicis Exauditis Tenoribus Partium Utriusq; Decreto premissos Advenio Exos quos Negotium Causæ Spectat Separavit pro presens Condescensionis Termino Satisfacere Dijs Instantis Officij Dñi Judicis Mandat Et Quoniam Suprascripti Spectabilis Gregorius Laurentius et Josephus Fratres inter se germani Nadrowscy Actores et Citati Coram Suprafatos Spectabilem Paulum et Vincentium Kozienskie, Joannem et Leonem Spectabilis Patrui Kozickie, Bartholomæum Burgrabium Crā Plocens Actum et Citatum Exos Negotium Separavit,

Burgrabium

Między Jmć Panami Ludwikiem y Piotrem niegdy Gregorza Synami, niegdy Zacharyasza Wnukami a Jmć Panow Jana y Stanisława Braćią z Jednej mie[dzy] Soba bez potomkow zlego Swiadka Zeszłych Synowcami Stryia Walym y Jmć Jana maiąc Nadrożnego Brata Swego Rodzonego z drugiego za Ilorego połowy rzeczy y Zapisanią Jmieniem Zieduego Jozefem Gregorzem y Wawrzencem niegdy Macieja Synami niegdy Zac. Antoniego y tychże Jana y Stanisława bez potomnych Braci Dziedzicznych Wnukami a rzeczonego Jana Nadrożnego Braunukami z nimi Nadrożnemi z drugiey. Jakoż Jmć Panami Bartłomiem Burgrabią Podkomorzym Lwowskim, Jakubem Mieczyńskim y Wawrzyńcem Mac. Jezierskim Sędziami ziemskimi niegdy Jmć Jana marsz. Sędziowskiego z Synami Braćią między Soba rodzonemi Cioty y Stryia Jmć Panow Jakuba Stanisława macieja y Wawrzeńca Braci Pobocznych wiłoczych Jmieniem, Za których polubieniem z Strony Stawa pewna Ugioda a niegdy nie zrzeczona Kompromissa y Kompromissarzy Sędziow Rzeczeni Jmć Panowie Nadworny maiąc Subiektanią z Czyli Znaczone rzeczi na Kraciscach Dzwonkach y Kobałach w Woiewodztwie Podolskim a Powiecie Sokalskim leżących Zgodę, tak przez Parentelę Swoią iako też Jure Successivo po niegdy Janie y Stanisławie Nadrożnych Kompromittentach Stryiach y Dziadach bez potomnie Zeszłych na Dobra te, a Zadnemu do tych czas niepodpadaiące Dziatow, w Zgledem Tamtego przez Strony Za daiące Działu w Zmiankowanych Częściach nietylko Sądowym rzeczy w Prodzkim Sądzie tegoż Woiewodztwa Podolskiego porządek Decretu, y do tych Swoich Zadnego niedobrania Skutku, mieć Jmieli daley Spore y Controwersye prawney Expensy, a Uważaiąc Kwita Ta Subiektanią na kraciscach będąca na Dwie Części Jmć Panow y Antoniego czyli Gracyey między Subiektorow z tychże Stron będących na wieść będą winna podzielona, Jako Ta niniey Jest Kompromissa y Zakmionych Części y Siedlisk między Soba czynia Podział. To iest Jednego Trzymaiącego w Sobie na Skrzętne Cztery części trzy ieden y pud. Kraciscy Połowa iedna to iest Brzegow dwa niespełna ii Cztery y pud. od Południa Subiektorem z Strony Jmć Antoniego Jednego, Jako Brata naystarszego druga Za Połowa wyżej tych Stron w Sobie Trzymaiąca Subiektorem Jmć Grzegorza Nadrożnego Brata młodszego, Budzisze Granice Zgody y Pastwiska przeciw Siebie rownie na dwie części dzielące od Wschodu y Południa Subiektorem niegdy Jmć Antoniego Nadrożnego, od Zachodu y północy Subiektorem niegdy Jmć Grzegorza Nadrożnego Stawaią Cztery Części Zmiankowane Trzymaiąc przez Jmć Panow Antoniego Stawa y Jana Braci między Soba rodzonych Zaiadnione Dzielenia przez niegdy Jmć Grzegorza Ojca, y Ludwika Syna Subiektorow na mieyscu

ą drugiego Przegorza Synowca Zapołowione Regestr do tych Czas
ieszcze Zostaiące a niezapołowione przeto do Obchodzenia dawania się
nieistnych Sum Strony niedbały Soba przy stepnicą Szlachty ma-
co do pierwszy Summy Tynfow Pięciu set przez Jmć Pany Bartły ma-
ryanne Znarzewskich Xiążęcia JP. Antoniemu Nadrosłiemu
na Zastaw Frontem Dobr Kraiewic daney, a przez tegoż JP. Antonie
Nadrosłiego na Zapołowienie Długu dawnego na Kraiewicach Dob
tego Obwroney, y Xięgami Grodzkiemi Pskiemi Feria Sexta in
Vigilia Annunciationis JV. marie 1692 do Summy y Jmć Panow
Przegorza Jana Stanisława Zofij Doroty y Agnieszki Panien
niezamężnych Braci y Sester Swoich rodzonych Imieniem za
pisanej, a przez tegoż Jmć Pana Xięcia Jmć Pani Annie z Dob
skich Ostatniego Małżeństwa Autorskiey Cedowaney y przez tegoż
Jmć Pana Jakuba Teraz z Xięgami a Roku 1718 Jmć Panom Prze
gorzom y Janowi Nadrosłim Fundowaney złey Tedy Summy
oryginalney Summy Sto Dwadzieścia pięć Tynfow Co do Drugiey
Summy Sta Tynfow przez JP. Stanisława Nadrosłiego Jmć Pana
Tenczynow ku Xięstiemu na Gronta Dobr Kraiewic Feria quarta
ante Festum S. Catharinæ Virginis et Martyris 1701. Anno. Spo
sobem Zastawy Zapisaney a przez Urodzonego Franciszka Ke
sickiego niegdy Tomasza Syna Urodzonemu Przegorzowi Nadrosłie
mu Jemu Samuiczyskich się Czym Xięgami Ziemskiemi Pskiemi
a Sepreu Feria Tertia ante Festum S. Margarethæ Virginis et Mar
tyris 1730mo 8vo. przeleconey, złey Pięćdziesiąt Tynfow Co do Dru
giey Summy Sta Dziesiąt Tynfow przez Urodzonego Antonie
Nadrosłiego Jmć Pana Stanisławskiemu Nadrosłiemu na tychże
Dobrach Kraiewickich Xięgami Grodzkiemi Pskiemi Feria Tertia ante
Festum S. Catharinæ V. et Martyris 1701. 8vo przestem drugiem Zapisa
ney, złey Pięćdziesiąt y pięć Tynfow Co do Czwartey Summy Dwu
set Tynfow od Jmć Xięcia Zbrzeskiego Jana Teraz y do pięćdzie
siąt y Dwoch Złotych od Jmć Pana Jakuba Brzozowskich
tych Obydwoch przez niegdy JP. Antoniego Nadrosłiego na Zapo
łowienie Długu Zaciągnionę, a przez tegoż Jmć Pana Brzozowskiego
teraz Jmć Xiędza Zbrzeskiemu Cedowaney, a przez wzmiankowanego
Jmć Xiędza Zbrzeskiego tych Obydwoch Urodzonym Przegorzowi Janowi
y Stanisławowi Nadrosłim Xięgami Grodzkiemi Pskiemi Feria Secun
da ante Festum S. Margarethæ V. et Martyris 1707. Anno. a tych pisanych
tych Siedmdziesiąt Tynfow groszy Dwadzieścia polskich Co do pię
ćdziesiąt Summy Dwudziestu Tynfow przez Jmć Panią Jadwigę z Nad
skich JP. Walentego Bogdańskiego na Zastaw Frontem Dobr Dwu
dziestego pięćdziesiątego Miesiąca Kwietnia 1718 Roku Zaciągnionej

a przez Jmć Pana Ludwika wypłaconey te Całkowicie. Co do
Summy Piędziesięć Złotych Polskich zapisu niegdy Antoni
Nadrosłiego, Woźnego Dembowskim do niegdy Jmć
Nadrosłiego przyległoney, a przez Jl. Maciéj Dembowskiego
Sługy y Jmć PP. Sukcessorów y Jana Dembowskich Braci Rodz
ney. Temur Jl. Gregoriusowi Nadrosłiemu Aktami Grodz
kiemi Sendomir. Feria Secunda post Festum Divisionis Apostolorum Anno Domini 1727. wy
piszney, te Całkowicie. Co do Czwartey Summy Dwudziestu
przez Jmć Pannę Maryannę Nadrosłą od Jl. Mariana
towskiego na Zastaw Leżącey Dnia Dwudziestego Maja
1751. Zawiągnioney, a przez Jl. Ludwika Nadrosłiego Za
leconey, złey Tynfów Dziesięć, co do Dziewiątey Summy
siedmnastu przez Jl. Jana y Marianna z Sutowskich
skich Matronam od Jmć Pana Andrzeja Regierskiego na
Zastaw Frontów, na kwotę pomyślanej przez Jmć Pana Ludwi
ka Zupełnie Zaptacony, złey Tynfów Osm y groszy Dzie
naście polskich Szlachetnemu z Pleszy Jmć Pana Antoniego
Nadrosłiego to jest Jmć PP. Jerzy Gregory y Wawrzeniec Na
drosły, wynoszącey Summy Czterdzieści Tynfów, z Wiązanej
Summy Tynfów Osmdziesiąt, przez Jmć Pana Antoniego Na
drosłiego od Jl. Ewy z Kowalkowskich Małkowskiey na
więcie Długu dawnego Zawiągnioney, do usytuowań Sa
essorow z Pism tak Antoniego, jako y Gregorza Nadrosłich
pochodzących do Zaspokojenia regulacyey tiż, a przez
mego Jmć Pana Ludwika Nadrosłiego Zaspokojonej wy
żey Jmć Panu, przez Jl. Maciéj Nadrosłiego Kompra
tyckie Dzieła Całkowicie temur Jl. Nadrosłiemu Ludwi
kowi po rzeczonej pochodzącey przez Sukcessorów niegdy Jana
Gregorza Nadrosłiego Zaspokoić winney, Tymże z wyż
rzeczonym Jmć Panem Ludwikowi mianowicie y Pozostałe
słuch Trojdm Sługom na Wigilią S. Jakuba w Polkowinie
przypadającą kwoty tynfów rachuiąc pozostaią Trzydzieści
Osmdziesiąt, a po uiszczeniu tych wyższych Summ
dze Złotych Summę wynoszących Trzysta Trzydzieści
Tynfów groszy Dziewiętnaście polskich, a na Stole Rachun
kowym Summę Czterysta Dwadzieścia Osm groszy
Dziesięć Trzy polskich do Kolekcyi Siedleckiey y Frontów
skich wedni Trzy brać się wedle Zwyż wyrażonego, pozo

pomiarkowania powinni, Ciż Jmć Panowie Strycowie z tym
Swym Synowcem winni niebyli Oyczem dobrowolnie bez
Zaciężkow tak Ozimnych jako y Jarych od dwu Obligacyi
rad do Summy Zas Dwieście tynfow przez Jmć Pana Ad-
ronego y Stanisława Nadrosłich od Jmć Pana Tomasza Ale-
xiciego Zaciągnione y na frontach Dobr Krasiowicach Odgac
jako Zasiadczaią Dwie Zastawy iedna Sabbatho in Festo
Festi visitationis Ao: marie 1694. Druga Feria Secunda ante
Festum S. Margarethae Ao 1696. Obydwie w Stodole Piwetem przez
Jmć Pana Antoniego Nadrosłiego y Jego Małżonkę na Samym
Sto Tynfow Drugą Zaraz w Worku Dnia dzisiejszego
Sto Tynfow drugie Antoniego y Stanisła-
wa Nadrosłich Swoim y Braci Swoich Imieniem na Sukces
sorem Jmć Pana Tomasza Alexiciego dabo
Sto Tynfow Obydwie na Obok Jmć Pana Tomasza Alexiciego dabo
Testamentu Ostatnim w Krasiowskich wieściach Dnia dzisiejszego
Stycznia Roku 1772go przez Jmć Franciszka Alexiciego Sukcesora
Syna Swego Jmć Pana Maximowi Jutrzelewicza Kasz
Sto Tynfow Syneworne Zas drugie Sto Tynfow
Jmć Panem Jutrzelewiczem nie gdy małżonka Synem Jmć Pana
ile natenze czas Ordy Tyle raiskiego Oyca Zaraz Jutrzelewicz
wyliczyć obowiązuie Ordynat wyrazowy
Sądowi wyżej stawi przez Jmć Pana Gregorza Nadrosłiego
iednem wedle wymiaru dzis uczynionego dawniey postawione
do Zupełnego Spustoszenia stoią maią nowego Budynku
Stabrat, ani Stanych Stupnew y Cwelu przez Snopkiem y Plin
tatowy niemaią drzewiem Kociołdzi Parafianom Mszerzuca
mu kary zasyeth Frontow od dawna powinien nadto wolne Cir
panie wody kwestuią y poigrzé Bydła w Sadzawce oraz prze
ciwko iednego Siedliska przez drugie obydwie Strony Sobie Ogra
gaią y tym to kempanay y Strony Zaz wyrazone weustrzeth
punktach Strzymaią y Zi dzie przy Zakładem podobnych Cłonow
Sobie przyrzekaią Gdy do Asymilowania ur Rozwłoczenia Rigoru przy
Zwołego na Strony Sądowi ziarodowemu natych miast podaią
nato się wprzytomności przyiaciół y kami Sądowi się wła
snemu Prawo się podczas kandzierzyć na Gronie Dobr leżą
cych Dwonkach Dnia Dziesiątego Miesiąca w Lipca Roku Pań
skiego 1783go przeczytano Summę natymże Samym Termine od
bran Obrzenia y wzmiankowany Poczet

Ludwik Nadrosłi Swoim y Jmć Pana maiąc
nadrosłiego Brata swego Odzonego y Jmieniem
Q. J.

Piotr Nadrowski ręką X

Joseph Nadrosłi ręką Gregorz Nadrosłi ręką Wawrzeniec Nadrosłi ręką
Bartłomiey Jutrzelewicz Swoim y Braci Swoich Jmieniem
I Szelinski Ad Acta przytomny nie umiejąc pisać

Wawrzeniec Bromirski Burgrabia Grodzki Ruski przytomny
Franciszek Nadrowski przytomny ręką

Hadnoskim uti hanc Cathegoriam Decreti apud se retinentibus pro Ima Inspectiõ Conquirere Conquisita
Condescensionis et limitationis Prudenti Computare ac omnibus ei Competentes
Intrantibus Documentis in presenti Jam Ima Condescensionis Computata Sub
Stricti Rigore ei Cod Decreti Appositi reponere ejusque Actum pma Condescen
sionis ad Jeriam Quintam post Ima Visitationis Pmæ Ummæ Ac Carnes
pii vestarum cum omni Rigore et Robore premissi Curatis Decreti proxget
Deffert et Limitat Conservando Jmeñ Plibus Comparere pro hoc Ima Condis
Sine quarum Adsione Sua Coram Officio Condi Comparens paratum perempto
nium Presentis Limitationis Vigore.

Pristotomus Lichinski Burgrs Cmes Plocens Judex Condlis

Subsecuta Adveniente Feria Quinta post Ima Visitationis Pmæ Virginis Mariæ proxi
ma Solitæ die Decima mensis Julij Ac Carnes Præsumpto Jurisdictione Sua
per veteres MRP Provisi Joannis Nowarki de Wegrzynowo Authens et Juratis Jn Pa
rochia Sup Laurentij Dmowski Joannis Sulinski Barthelomaj Sulinski Burgrs
Cmes Plocens Stanislaj Smeszinski Partes ad Lij Comparens Jnscriptionem Compa
rationem Ejus Mitis Audiendas injunxit Quibus Audiendis Plibus et quia Pia
Josepho Gregorio et Laurentio Hadnoskie Actis et Ejdpotis Pis Ludovico Mathia et
Petro Hadnoskie Jnstribus vitat se germanis Cellis et Adhibus per Pis Ludovicum
et Petrum Hadnoskie Suis et P Mathia Hadnoski Jnstrum Lij germanis innobus
pottis Pio Paulo et Vincentio Leguinskie Actis per Quos P Paulum Leguinski Se
niorem Naturalem. Suis et Jnstris Naturalibus nec pottis Pio Joanne et Leona
rdo Kesicki Cellis et Jndianis per P Barthelomaum Sulinski Pio Barthelomæo
Et Cmes Plocens Stanislao Mathiæ Valentino alijs Jacobo Jnstribus inter se germa
nis Sulinskie Cellis et Jndianis per Quos P Barthelomaum Sulinski Suis Ba
rum Suis nec pottis Pio Bernardo et Josepho Kesickie Actis per Quos Jnr
Bernardum Kesicki Suis et Jnstris Lij nec pottis Pio Laurentio et Adamo
Kesicki Actis pottis Coram Officio Condi Comparens et Petum Jnstat Con
uentionem Quas Plium Controversijs Suis Coram Officio Fiducia Credentis Lique
Dicm Jngrascripta Plis Complanationem Sub tractu moderno Condescensionis
Ea ei Causa ei ter in Conscriptam manibus Suis et Amicor Plium Subscri
ptum ad Jngrossandum et Appbare Officio Condi Remansit Quo pacto Petens
Assertat, Quas Plium Offm Condi Annuendo Assertationi Carnes Complanatio
nem tenens Sequens Mitis Jshme Pany Ludovicum Pietrzenskim y Petrum Sullinski Jnte
ratos ei binis punctis Cassulis nexibus ligamentis ac Chirothonibus Appro
bat, Confirmat, et Ratificat, ac Jnviolabiliter pro hasce Postea manutenere
Datarat. Cui approbato Offo Pmisso Jnsistendo Decernit Quatenus Josephus
Josephus Gregorius alijs Laurentius Hadnoski Actes et Ejdpotis Summam Qua
Conjungantur Vigenti Oct Sprenos Propos Vigenti Trium Plenos ex Summis Jnser
tibus Bonis Strajnicis hasenus Jngrascripta Complanationi Specifiata provi
sorem. Superius ejngrossata Complanationi Solis asseuratur Jus et pro Vigenti
Ratihi S Jacobi Agti Ac Carnes pmæ Jmdenti Coram Officio et Actis profes
Cmes Plocens Sub Pena Banitionis ei Casu Alicujus Contrauentionis Civi
Et Gribalis Presis Ludovico Mathiæ et Petro Hadnoskie Patronis Suis Jamvero Assi
Et Patroni et Actoris Summam Duarum Syn ex Obligationum Solium Et Strajni
ei per Jos Thomam Kesicki Et Antonio et Stanislao Hadnoskie apositam per Quos
Summam Kesicki Et Thomæ Jdium Testamenti Ultima Voluntatis S Martini Su
tosiski Cellis et Jndianis Parenti Cespam Ejus Pis Patronis.

Maonie

Circa maiorem Ibidem favenae distinctim publicanda Solvat et Realiter enum-
rent Sub Poena Trium Marcarum Polonae Ejusdem Patruis ac Gnis Gutowskim in Trno
et Sub Rigore Suprascriptis per Tiliastros Solvenae Gnosos autem Ludovicus
thias et Petrus Nadrzecy Patruj a praecensitis Gnis Josepho Gregorio et Laur
Nadrzekim Gni quoque Gutowscy ab hisce Patruis ac Tiliastris praelegatas Sum
Sicas in Trno et Sub Rigore Superius expressis levent, de levatis Quietent, a
Medietate Arcarum Agrorum fundorum ac pratorum fundis adjacentes ab Origente et
meridie in omnibus locis post levationem hasce Summarum in triduo, Sub
Sursivo Rigore Poenae Dnis in Primis et Proximis Judiciis ~~[illegible]~~ per
S. Michaelis Archangli ad praesens in Cro Plocene Celebrandis extendendo
nusque Comparendi Sine ulla Adcione Plibus utriusque in Ejusdem Judiciis Conser-
tur Peremptorius. D.P.V.

Chrisostomus Zielinski Burgrabius Castrense Plocense

Offm praesens Crum Capitulo Plocen ad Oblationem M. Onuphrii Rosciszewski
illatoriae Raciązien Decretum Condrle infrascriptum in Bonis infinitis
nominandae inter Ptes Infinitis exaranda per Offm Burgr Crum Plocen
platt Manuq Eiusdem Officii Burglis subscriptum Reproducen ad acti
actisq praesen ingrossandae suscepit in tenore sequen Inserat
Originale Eiusdem Decreti circa Acta praesen relictum

In Cro Plocen Tdq sub Celebratione Judiciorum Feria 5 pridie Ho
S. Jacobi Apostoli scilicet die 24 mensis Julii A.D. 170

Actum In fundo Bnum Brudnice Sortes G pro re G Francisce de Brudnickie Rogenska tradita Tra Ula In Crastino Festi SS Petri et Pauli Aplorum Scilicet die Trigesima Mensis Maij Anno Dni 1783tio idq Interno Condescensioni Partibus per Decrum determinato

Coram G Petro Rudowski Camerario Terri Plocz In Praesentia GG Laurentij Bromcerski Lucae Cieslenski BC Plocz Mathiae Brudnicki Joannis Malanowski et Aliorum plurimorum Alium ad Actum praesens Congregato tum MKGP Joannis Nowacki de Wzgrzynowo Cuthi et Jurati Actum praesens Acclamandi et eidem adstare

Judicium praesens Terre Plocz Camerariatus Condescensionale Suprascriptum Insistendo Decreto Judicij Terris Plocz In Plocku Sequente Tra Sexta post Dnicam Exaudi Scilicet die Sexta Mensis Junij Anno currenti Inter GG Franciscam de Brudnickie primo Ob G Francisci Xiezopolski Secundi ex post Voti Ob G Pauli Rogenski RCV Matrem et Valentinum Xiezopolski Filium Actorum ab una In Contumatiam GG Joannis Czachowski et Catharinae Humiecka Congregatae Citatae parte ab Altera Citato quo mediante Suspensa tantisper decernenda poenalitate pro expulsione mente legis super Parte Citata irroganda necessaria Condescensio ad fundum praesens Bnum Judicij sui pro terno hodierno est adinventa Cui Judicio suo mutuo Partium Sumptum Conducendo Condescendere ante Omnem reproductionem Traditionis Ac totius processus per Partem Citatam Subsequendam demandandi quibus reproductis probatisque sui per Citatam de Sorte tradita expulsione poenas tam pro eadem expulsione quam pro Attentatione

Violentij

violentijs si quae apparuerint irrogandi et tandem
Partem Actis in praefati Sortem reinducendi Calcu
lum si debebitur excipiendi Inquisitiones Jurati
nas si necessitas exigerit expediendi Juxta pro
portunitate negotij excipiendi Satisfactionem Ex
modam quid Cuj et Aequo Competerent praestandi
Adinveniendi poenas In Sublationem processus exe
dendi totamq eandem Causam ad Contenta termin
et Mandatum Partis Actoreae non Obstantie Con
matia Partis Actis pro exigentia legis Justitiae
decidendi dispiciendi et Moderandi est praesens
ut vero Judicij Sui decisioni partes pareant et
acquiescant ac Judicatum patiantur Sub poena
banitionis illo In termo Condescensionis Superna
te Contraveniente publicanda sunt Obstrictae
pro eodemq Condescensionis termo Partibus quos
voluerint Negotiumq praesens Causae poposcerit
Adcitandi est Concessum adcitandi Vero ut Sui
Simili rigore comparant et Judicatum patian
tur In punctum ex vi itaq ejusdem Decreti et Ex
ceptiosa Partis Actis requisitione ad fundum In Actis
Contentorum Bnlm Condescendit ibidemq Juris
dictionem Suam Judicialem praecustodita prius
pace et Securitate publica Actibus Judicis Con
gnia per Vocem Supra sin Mnlis fundant quaesita
data partes ut Suo Coram Comparant Judicio
Acclamare Injunxit ad Cujus Mnlis Acclamatio
nem Partibus et Quidem GG Franciscus Brudnicki
primi Oto G Francisci Xiezopolski Secundi
post Voti G Pauli Rogenski Rl Vidua Matre
et Valentino Xiezopolski Filio Actis per eundem
G Valentinum Xiezopolski Filium Suo et Ma
tris Suae nne praeliter comparentibus et licet
GG Joannes Czachowski et Catharina Stumieska
Conjux Actis comparitionem Suam non inscribunt
cum tamen Obloquente Duro Judicij Tenis Ploq eaq
praesens fundata Jurisdictio plenarie Convictae Edq Con
firmatione In Eisdem Judicijs Tenibus Ploq In Sepm Die Dec
ma Qu

ma Quinta Mensis Octobris Anno elapso 1782 ex
parte Actoris Super Parte Actoris hac in Causa obtenta mente
legis Convicti esse deducuntur per Regulam quoque exa
rati Decreti ex quo praesens peragitur Actus non obstan
te Contumatia Partis Actoris Causa praesens ad finaliter dec
dendum Judicio suo praecommissa esse palpatur
ideo non attenta ejusdem Partis Actoris Contumatia negotium
X Parti Actoreae Inducere mandat In Inductione negotij
Judicum Camerariatus accingendo se Regulae Decreti ex
quo praesens peragitur Actus Ante omnia ad reproductionem
Traditionis pro re Actoris partis Sensus hic In B praesens pera
ctae ac totius processus Partem Actoream Stringit idque In
Instanti quoniam vero Pars Actorea In satisfactionem
Sententiae Judicij sui Decretum Crus Plus Injunctae
Solutionis Summae Quadringentorum Quinquagin
ta Tyr cum provisione ab eadem Summa provenienti
cumque Poenis prima Quinta trium Altera In Publicationem
processus Quadruplici Quatuordecem Maij Dotis die Tri
gesima Mensis Junij 1778 00 Inter modernam Actoricem
Abuna et praefatum Actoris ac Alios parte Ab Altera latum
tum quoque Condemnationem Interimo Satisfactorio
ex praemisso Decreto Incidenti hoc est die Quinta Octo
bris Anno eodem Coram Actis Crus Plus ratione non Sa
tisfactionis eidem Decreto circa factam Mandationem
obtentam et publicatam porro Traditionem hic
in Bonis praesens per Officium Burgrabiale Crus Plus
in virtute Suprascripti Decreti ac Condemnatio
nis pro parte Actoricis die Trigesima Prima Men
sis Maij Anno elapso 1782 peractam et Coram
Actis Crus Plus die prima Mensis Augusti Anno
eodem oblatuatam denique Manifestationem Coram
ejusdem Actis et Subeodem Actu quo oblata traditionis
Intercessit ratione expulsionis Contra Actoris ex par
te sui factam reproduxit igitur Satisfactione
In praemissis Sententiae Judicij sui declarata par
tibus In negotio praesens prosequi Jubet In prosecutio
ne ulter

ne Illationibus Partis Actoris Suum In Judicium
Inductis exauditis Suspensa tantis per praetensa
per Partem Actoream In Sortem Sibi traditam re
inductione in Ordine investigationis ele Actuali
vel praetextuosa eadem expulsione per Actorem facta
tum quoque in Actu Attentatarum Violentiarum
Parti Citatae per Actorem Obiectarum nec
Sanam esse Inquisitionem Per Actorem Partem ad
Contenta termini et Mandatorum ejus idque Inspi
Stanti educendam Censet et Additur Mihi
Judicialis ad pronuntiandam Super Incorru
ptionem testium Justi Rotham idque Inspiciendi
et Praestitit hocce Justum G Valentinus Sigra
polski Suo et Matris Suae nomine In facie Judi
cij Sui Observata Omni praestandorum Justorum
Solemnitate quo Attento Statuit Judicium Quatenus
eadem Pars Actoris Interrogatoria Sua Conscribat Su
scribat Testes Connotet eorum Inducat et Inqui
sitionem Suam educat Instantanee Actor
haecce Pars Actoris Interrogatoria Sua Conscripsit
Subscripsit testes Connotavit eorum Induxit et In
quisitionem Suam eduxit ad Cujus lectionem
Judicium Sese Contulit Quibus lectis et per Singu
la puncta trutinatis Quandoquidem Judicio Suo
Documentis Deducitur Obloquente Decoro Ex Pa
Superius exarato Summam Quadringentorum
Quinquaginta Tyr cum provisione tumquoque
Cum Poenis prima licita trium Altera Qua
plici Quatuordecem M.P. In sublationem pro
pro re G Rogenska Actoris Ut G G Paulo Josepho Hae
gi G Josephi Krajewski Conte et Catharina Virgine
Innupta ac Joanne Czachowskie tum Catharina
Sussewska primi Ob G Josephi Czachowski Secundi
expost Voti G Trzcinski Conte Sui Utriusque Congeni
denique G Antonina Czachowska Virgine Innupta adjudi
tamen

tam esse Interminoquoq satisfactoria Condemnationem
Supraseram circa factam maationem Super eosd
Cit ex parte Actricis ratione non Solutionis praemissae
Summae Cum provisione Ac Marcis obtentam extitisse
Virtuteq ejusd Decri et Condemnationis Sortem
praesentaneorum Unum in praeallegato Summa
Originali provisionali ac processu prore Actricis
Officiose peractam extitisse post expletamq possessionem
mente legis plusq per Spatium Quatuor
Septimanarum explanantibus Inquisitionibus
GG Xiq Actores Agros Sibi traditos In Campo Ma
gereo Sine praepeditione Cit coarasse et demtiqu
Colluisse Sed post haec Certo tempore Dum G Xiqzo
polski Cit Equum Suum in hortum Sibi traditum
Induxerit extunc G Czachowski Cit ad eund Advenisse
et ut de hocce horto condescendat a nonnibus verbis
Inti Stimulasse pro adhibendaq framea domum
Sui migrasse properantemq rursus cum framea
ad G Xiqzopolski Cit eund G Czachowski per Cen
tem Suam Cit mollificatum esse Sed per eand Centen
Cit G Xiqzopolski eo temporis laesum et per utrosq
Conges de eod horto ac Gasa repulsum extitisse
tempore vero Messis G Xiqzopolski Actorem in Agros
Sibi Sea Matri Suae traditos Super Ingressum esse et
Siliginem ibid exercitam colligere attentasse Sed ibid
G Czachowski maritum Cit cum fenore advenisse et
Ab eadem Collectione Siliginis Cit repellere Conatum
fuisse hoc temporis Cit laesisse ac post Famulam
Suam ad Consortem Suam ut se ibid In Adjutorium
ej Comparat Superimmisisse hancce vero Consortem
Cit fractis de Sepe ~~bin~~ duobus baculis ad Maritum
Suum in Supraserum locum properasse accedentemq
ad statim G Xiqzopolski Cit baculo Aliquoties percussos
se laesisse diffamasse Maritum vero Cit faciem minorem

in Colum

bolum G. Xięzopolski Actis imposuisse et eadem con-
nerare Vesse clarificasse Sicq de sorte tradita Actis
Actualiter expulisse Quapropter Judm Attentis
ejusmodi post expletam mente legis possessio-
nem de sorte tradita per GG Czachowskie Con-
ges Actis GG Xięzopolskich Actis Actuali et Pre-
cita expulsione Succurrendo ~~legi~~ Justitiae adhaerendoq
legi praefatam Actis ~~ream~~ partem Anti Omnia
In sortem praesentaneam Officiosa traditio-
ne ej porrectam reinducit et eandem Partem
Actis in memoratam sortem intromittendam
esse duxit idq In Instanti ad quam publi-
candam Intromissionem Mrlem Actui prae-
senti adstaq addidit et deputavit qui Mrs
satisfaciendo muneri suo parendoq Additio-
ni ab Judicio suo habitae memoratam Actis
ream Partem in hanc sortem Alta sua prae-
cenica et Senoriza Voce Intromisit Investi-
vit et In Actuali pacificaq possessione pre-
sen G Joanne Czachowski Actis non Impugna-
te et non Contradicen reliquit de quo rediens
Mrlis ad Judm suum fecit Relationem
post quam publicatam Intromissionem
Judm Actis Partem circa indubitatam praeta-
tae sortis possessionem Conservat Nihilomin
Judm pro ~~Subs~~ facta per Actis supra deducta
Actis de sorte praetacta expulsione et pro Ab-
tatis violentijs non posse Actis evadere poena
Criminales et Personales Judm arbitrati
et licet mente legis multo majores promerueri
poenas Judm tamen ex Clementia sui adm-
nores Condescendendo ut se alij Assimilibus pro-
gressibus Arceantur decernit Quatenus Judm

Actis Conge

Actis Conjugis Tunicam Castri Plocensis Superiorem
In et pro Tra Ulla Ante Festum Scapularis Be
atissimae Vetrariae Anno Currenti proxime im
minens Ingrediantur eandemque Sessionem Tunicam
et quidem Maritus per Spatium Quatuor Septi
manarum Consors vero per Spatium Duarum
Septimanarum Sine Intermissione Continu
ent et expleant nec non In egressu de Tunica
Mariti Idem Joannes Czachowski Maritus tam
pro se quam Intercedendo Contem Suam Poenam
Duplicem Quatuordecem Marcarum Pol. Gso Va
lentino Xiezopolski Actis Sub poena banitionis Illo
in termino Condescensionis Super parte Contra
veniente Circa maonem faciendam publicanda
Solvat Judicio pro Parte vero Judicij Indultum
porro Idem Actis in supra sero termino et Sub rigo
re eodem Quotam Viginti Typis In eum Calculi
de Uno Anno ex moderamine Judicij Sui ad
inventam eidem Xiezopolski Actis enumeret
In Sublationem Vero Condemnationis In Judi
cijs Terrestris Plocensis In Sequenti die Decima Octava
Mensis Octobris Anno elapso 1782 Actis Super
Actis ex parte Actis huc In Causa Obtentae ad So
lutionem poenae Duplicis Quatuordecem Mar
Pol. pro re memorato Xiezopolski Actis in termino
et Sub rigore Superius Apposito ibidem Parten
Actis Stringit Decreti praesens Vigore

Petrus Rudowski Cameranus Terrestris
Ultus Plocensis Judex Condratus

Officium Praesens Crea Capitis Plocensis ad oblationem Gsi
Valentini Xiezopolski Decretum Condite Infrascriptum
in Bonis Inferius Nominatum inter Ptes Infra exaranda per Offi
cium Camerariatus Terre Plocensis Prolatum manuque Eiusdem
Gsi Camerarii propria Subscriptum reproducitur ad Actionem
Actus per Sequentem Ingrossatum Suscepit in Tenore Sequenti (Inserat)

(Inseratur) Lascapit Originale Eiusq. Decr
acta est relicta.

In Cr̃o Ploacen in Trnis Querelar̃ et Judi
Causar̃ Officij ac Exemptionum Festi Na
Sancti Joannis Baptistae ex Publica A
clamatione Juxta Suam Solitam Cadentia
In Diem hodiernam hrnē Ineidem Judic
Crem Capitl Ploacen Cra Secunda pt Im Se
pularis Bmae Virginis Mariae pa videl
Die 21 mensis Julij Aō Dni 1783tio.

Nos Infra Subscripti Commissarij Rescripto Sacræ Regiæ magestatis Varsaviæ Die Decima Tertia mensis Februarij Anno 1781mo emanato ad Acta Castrens. Plocens. Die Secunda mensis martij Anno Eodem per oblatam porrecto ad Liquidationem Summarum Creditorum Synagogæ Plocens. assignati cum Vigore Seorsivi Rescripti Sacræ Regiæ magestatis itidem Varsaviæ Die Nona mensis Novembris Anno 1782do Datuati Causam Inter Infideles Jakobum Jckowicz, marek Jakubowicz, et Jakobum Lewkowicz Judæos Plocens. et Famatum Onuphrium Kiernik Civem Plocens. intuitu Certorum Fundorum pro Disjudicatione ad nos remittentis pro Die Nona mensis Julij Innotescensijs Nostris Coram Actis Castrens. Plocens. Die Tertia mensis Junij Anno præsenti modo oblatæ Ingrossatis designata, ad Subsequendam Disjudicationem Ejusdem Causæ ob Legalitates Nostras ad Civitatem Płocko condescendere non valemus, Ideo Terminum Ejusdem Commissionis Nostræ Inter Suprascriptas Partes ad Diem Decimam Quintam mensis Decembris Anni Præsentis 1783tij Differimus et Prorogamus Conservando Partibus Suprascriptis Terminum ex Eadem Prorogatione incidentem paratum peremptorium Prorogationis præsens

Praesentis Vigore. In Residentijs Nostris Die Sexta Mensis Julij Anno Millesimo Septingentesimo Octuagesimo Tertio Datuatae

Maximilianus Bruno Sieraliowski Castellanus Plocen. A S. R. M. designatus Commissarius

Joannes Lumowski Judex Terris Pltus Plocen. a Sacra Regia Matte designatus Commissarius

Isidorus Adalbertus Kozinski Dapifer Zawskrzen. Commissarius a Sa Regia Majestate designatus

Josephus in Zakrzewo Zakrzewski Poallator Sieprzen. Judex Castren. Pltus Plocen. a Sacra Regia Majestate Designatus Commissarius

Paulus Zołtowski Notarius Terrae Plocen. a Sacra Regia Matte designatus Commissarius

Officium praesens Cum Capitulo Plocen. ad Oblationem S. Josephi Mlichi Prorogationem Commissionis Intrascripta hic Plocen. Pltus Terrae Examinandae agitandae per JJ mm. Commissarios a Sacra Regia Matte desiderand. manibus Eod. JJ mm. Commissarios Subscripta reproducendae ad acti causae actisque praeter Ingrossandae Suscipit In tenore sequenti (Inserat) Ergo Eiusdem Prorogationis Litteras acta praesentibus relicta

In Cap. Plocen. Ind. 4to post Inst. visitationis Gb. manere praesentibus die Nona mensis Julij Ad 1780 3tio

Commissionis Inter Judæ
os Plocens et Famatum
Kienik Civem Plocens agi
tandæ Prorogatio

1783tio Ao

Actum In Fundo Bonorum Niedwi Mlody Feria Quinta Infra Octavas Festi Paralipsimi Corporis Xti Domini proxima Fuliet Die Vigesima Sexta Mensis Junij Anno Domini 1783 In presentia PP. ac N.N. Mathej Lisowski Laurentij Sobestnicki Joannis Niedzwski Burgrabiorum Grodz Plocz Francisci Przeczewski Alberti Dobrzenicki Francisci Trojanowski ac aliorum Plurimor Nobilium ad actum presentem Congregandum nec non Mlis Rnis Gnalis Locumtenentis Josephi Mila de Fulkowo Antki et Juratis ad actum presentem ac damna assumpti et simul audiendum ac

Officium Insurrectum Burgrabiatus Grodz Plocz Coram Me In Fundamento Dicti Jn Dei Grodz Plocz Feria secunda ipso Die Festi S. Martini Pontificis Venerandi Die Undecima Mensis Novembris 1782 Anno Intra Octavas Adamum Niedwski et Mariannam Lbrowskie Juniorum Conjugum abuna et PP. Adamum et Casimirum Malowskie Paulum et Julianam Malowskie ad alios prte Ab Altera molati Quo mediante Decreto Condrio Judicij sui sive PP. Hiacynthi Trzebicki et Mathiae Parczewski Burgrabior Grodz Plocz ad fundum Bonor Niedwi Mlody Capitalis tempore est advocatus eodem Decreto Sententiatum est Ut Jn Judm sive PP Burgr omnis Absentia non obstante multa Partium Rumpta Juta Temporis Observatione Condueng Condescendi reperitionem Inquisitionis ex prte PP Niedzwskich Jn Dmo Condrio Eductar Injungent ex prte vero P. Malowski Inquisitionem Expediant Danem Antevas Judex Exequentur Partes in Omnibus et Singulis Circumstantijs nihil in tantum et Jmo Lucturum re tinquendo finaliter Decidant Disjudicent et maderentur, Cujus vel querum Decisi ri prte utraque Parere et acquiescere ac Judicatum Pati Subpena Bonis Illo Jn Dmo Condrio super prte Contravenient Publicanda Debeant, ac teneantur alias Deco eadem premissa Jurius in se Eligerent ad fundum presentium Bonorum Juxta Contentorum exequtionem PP. Niedzwskich Juta prius Temptive per Literas missibiles in Rozubody Die 18 mensis et Anni presentis Datendi Diem Rediviorum Juxta actus Contentum actus Condescensionis Determinans assistentia Condescendi Judicij Condescendendo Jurisdictionem suam Officiosam prementi debita prius Pace et secunda te Publica Cruce actus ejusmodi servari solita fundavit Qua fundata Jurisdictione Delinante sole ad Occasum actum Causa in Crastinum Diem reclamare Injunxit advenient Judicij eadem Crastina Die ad Stationem P. Adami Malowskie Remanente Dissidio ad Diem Tertium nempe Diem Sabbathi Iterum reclamare Intimavit advenient quoque eadem Die Tertia resumpta sua Jurisdictione vocc Mlis Jn actis Commotati Partes ad Juramentum Compurgationem suo Coram Officio audiamus Demandavit Quo Jn Termino audiendo Partes et Quidem PP Adamus Niedzwski et Mariamna Lbrowskie Juniorum Conjugum ad et Citato per mandatum suo et Contra suae me pltis P. Francisca Niedzwski Josephi Semiet kowski Census Citata et ad per Parentem nempe P. Adamum Niedzwski Oneri Adamus Parens Paulus et Julianna Filius et Filia Malowscy Citati et ad per eosdem P. Adamum Malowski suo Filij ac Filiae suorum me pltis P. Casimiri Malowski Citatus pltis Pus Thomas ad per P. Adamum Malowski ad Objectus adactore Condemnationes trinas et Quidem binas Feria secunda ipso Die Festi Sancti Martini Pontificis venerandi Die videlicet Undecima Mensis Novembris Anno elapso 1782 primum Ex Registro Ordinario Rnd duorum Generorum pro Expeditione decreti

Condicto

Tradita promeritarum atq; pr peractis Violentijs reinductionig; in sortem tradit[a]
dendig Caluli deperceptis proventibus ac aliarum Cruentantiarum Alteram Exig
stor Peralium Rõe non solutionis penae Dupluis Quantum decem Marcar Pol In
stitutionem Loci standi adjudicat Tertiam Feria secunda post Dñi Misericordie
hocest Die Decima Mensis Aprilis 1780 Rõe non solutionis penae tripluis Quan
tum decem Marcar Pol In certis tutionem Loci standi adjudicat Omes expõa Ac
mi Nudzalli super P. Adamo Malowski Obtentus et Publicat stenor Eundem
P. Malowski Devere dilocu standi Tandem non potuit sibi his Rationibus In Judi
cium Inductis Constituere locum standi arbitratur quinimo alacre standi à quo
sistente se eidem P. Malowski Circa Compertionem sui Decreti Quatenus Pub
catus P. Adamus Malowski In Constitutionem Societandi Penarum Dupluis Quan
tum decem Marcar Pol P. Adamo Nudzalli Obtenti vig subpoena Pmis in
Declinio medemi Actus Pr cursu non solutionis Publicatus Solvent et eundem
habere locum standi Arbitratus Tenor Partis utrasq; satisfacere Dñi Executor
Feria secunda post Dñi Misericordie proxima hocest Die Decima Mensis Apr
lis 1780 Anno pr[a]d[ic]to nunc suo Officio per Duratum medemum ex quo pre
sens fundata jurisdictio Executionis Inumbens in puncto Injunctae adjudicat
nis quos voluerint et quos negotium proposuerint idq; in instanti et Quoniam
in satisfactionem sententiae Officij sui P. Franciscus Nudzalski Joseph Sie
mieszkowski Consors sua utriq; Conjux Socer et Filia ac Adamus Nudzalski
et Mariana Ubrowska Conjux Parentes Copiam dictae adjudicationis expõa sui
Conj P. Adamum et Casimirum Malowskie pro Termino presenti Eundem
parati Decretum nunc ad Executionis Inumbens pert mutatum statum
Dñi Nudzalskie Siemieszkowska per Mtre Rõe Valen Lendzion Josephum M
de Tulowo Jnuctis Contentis Feria secunda post Dñi Sanctissimae et Individ
Trinitatis Anno presenti ad Bona presentia reperunt Quonde Officium pres
satisfuisse eisdem hoc in Puncto sententiae Officij sui Arbitratus et Partib
Experimentum Injungit Et Quoniam In Experimento Quoniam P. Adamus
ros Paulus et Julianna Filius et Filia Malowscy Citati ab Inscripta Compare
re Recusant et se Condemnare Permittunt Quare super eisdem Citato
purosq; seu potius Abinscripto Comparendore recusantibus In causa Adempti
fundorum Peractionis Violentiarum ac Dandi deperceptis proventibus Ca
li tum Decernendarum Penarum respectu Contraventionis Dñi tam
citivo quem nunc Officij sui Condilis Solutionem penae Dupluis Quantum
am Marcarum Pol in pne medemi actus Demandanti, aliasq; In
stantiarum Pmis Originalibus Comprehens ad Decernitur Condemnan
ad Quam Publicand In Absentia actui existentis Mlis aliarum Mlon Iwo
Nudzalum Klusiziah de Muchary deputant Qui Mlis satisfaciendo D
tationi suae Abofficio suo habitae eandem Penarum Pmis superad
ctis Dñi in loco Publicationis Voce sua sonorosa in presentia varie Co
nis et ceaus hominum proclamavit Publicavit et ad notitiam communi
portunc presenz Judicium Deduxit deque suum ad Officium rediens fuit
Dñi num Cum Comparens vero P. Casimirus Malowski Causae presens Judicia
Dis parentium Cum Conservatione Pmis suspenditur Decretum Dixer

Mathias Starczewski Burgr Cõns Actus Piscens Jud ex Cond

Officium praesens Castrensi Capitaneatus Plocensis ad oblationem D. Ignatij Zołłowski condemnationem infrascriptam in Trno Cendrus in Bonis infensis nominandae inter Partes infra exaranda agitatae super Parte infra exaranda obtentae manuque Gnosi Burgibij propria subscriptam reproducens ad acticandam actisque Regis ingrossandum Suscepit in Tenore sequenti (inseratur) Orgle Eiusdem Condemnationis circa acta Regis est relictum.

In Castro Plocensi Feria Tertia ante Festum Sanctae Margarethae Virginis et Martyris proxima scilicet Die Decima mensis Julij Anno Domini 1783.

Super Gnoso. Adamo
Malewski cr Parte
S. Niedroski in Ter
mino Condnis Con
demnatu
Obtenta

1783

Offm Infrascriptum Cameraniatus Campestre Granitiale Pltus Plocensis licet Quidem actum Condescensionis Granitialis inter Bona Grzędowo Jezewo Mci Benedicti Jezewski Gnalis Exercituum Rni Schabaiewo et Zarzyce Mci Adami Chamski Vice Palatini Plocens Zyłowo Silvam Soburka Mm Kaminskich Dapiferor Czerniechovia Zalesie M Zaleski Pincernae Cervonogrodz haeredit cum Bonis Młotkowo Gsi Eustachij Smolinski haeredit vi Decri Judicij Trnis Plocens in Supro d 17. Mens Maij Anno pxe ptento 1782do inter Suprasras ptes plato cu progationis ~~Die 19na 7bris Anno Eod in Karsy~~ p Offm suum Datuatae Actisq Crens Plocens ~~d 7ma Mens 8bris~~ Ano itaq ptento et 1782do Oblatuatae ~~expedire voluerat~~ p die hodierna Determinat expedire voluerat ob Debilitatem tamen ad expediend pmissum Actum et Disjudicationem pmissae Causae nullo modo Condescendere valet ne itaq id Actus evanescere videatur ideo Actum pmissae Condnis inter pmissa Bna ad Diem 15 Mens 7bris Anno psens pxe venturam cum omni vigore et rigore Decri Trnis Plocens remissionis Superius de Actu expressi iter progat limitat et Differt Conservand trium Suprascris ptibus et Collateralibus illo in termino Coram JMco Succamerario v suo Coram Officio Comparend parat peremptorium qm quidem progationem Die p Decrum pfixo in loco Differentiae inter Suprascrad Bna p Mlem quemvis in psentia Duor Nobilium pmulgand et Actis Crens Plocens Oblatuand esse vult et Declarat in quor fidem Dat in Bonis Karsy d 3tia Mens Julij Anno Domini 1783tio

Adamus Łączyński Camerarius Granitialis Pltus Plocens mp
Cnis

Officium praesens Crenen Capitulo Plocensi ad Oblationem Gnosi
Thomae Trzemski Prorogationem, Actus Condmi
Granitialis in Ptes inferius exarandi et
Bona Inferius nominanda Agitandi intrarendi per
Officium Cameraniatus Granitiali Plocensi Descri
ptam Manuq ejusdem Gnosi Camerarij ppria
Subscriptam reproducendi ad Acticandi Actisq praesen
ingrossandi suscepit in tenore sequenti (inserto
Originali ejusdem Prorogationis circa Acta
praesens relicto

In Cra Plocensi idem sub Celebrante Judicio Sabbati In Crmo Fli
S. Jacobi Apli Sciti ad Die 26. Mai Julii Ad 1783.

Officium Camerariatus Terrestre Plocense infrascriptum Insistendo Decreto Judicij Terrestris Plocensis in Plocko Die 2da mensis Junij Anno praesenti inter Gs Antonium et Conegundim Gs ~~Antonij~~ Joannis Lisiecki Consortem Koskowskie a bona et Relictam ac Successores Ploces ob Gsi Andreae Zakowski Parte ab altera latam Condescensionem ad Bona Białuty more potioritatis expediendam Captato tempore determinando Diem Trigesimam mensis Julij Anno praesenti pro Termino eiusdem Condescensioni assignat. et se hac die ad haec Bona Condescensarum declarat, de eadem Condescensione sui Officij ut partes in praeallegato Termino Compareant tempestive obdestinat Datum in Zołczyno Die secunda mensis Julij 1783 Anno

Petrus Rudowski Camerarius Terrestris

Officium praesens Circa Capitulum Plocensem ad Oblationem Gs Antonij Koskowski Avisationem infrascriptam Terminum Condnis Exigentem manu Gs Cancellarii Terrestris Plocensis subscriptam reproducendam ad Acticandum Actisque praesentibus ingrossandum Scripsit in Tenore sequenti Priserat Originale Ejusque area Acta praesentia extrahendo Plocensi feria 6ta post Festum Visitationis Mariae praesentis scilicet Die 4ta Mensis Julij Anno 1783

Avisatio ad Bona Białuty pro Termino Condescensionis Serviens

1783

In Bonis Inferius nominandis in Plocensi Intraexaranis agitandis

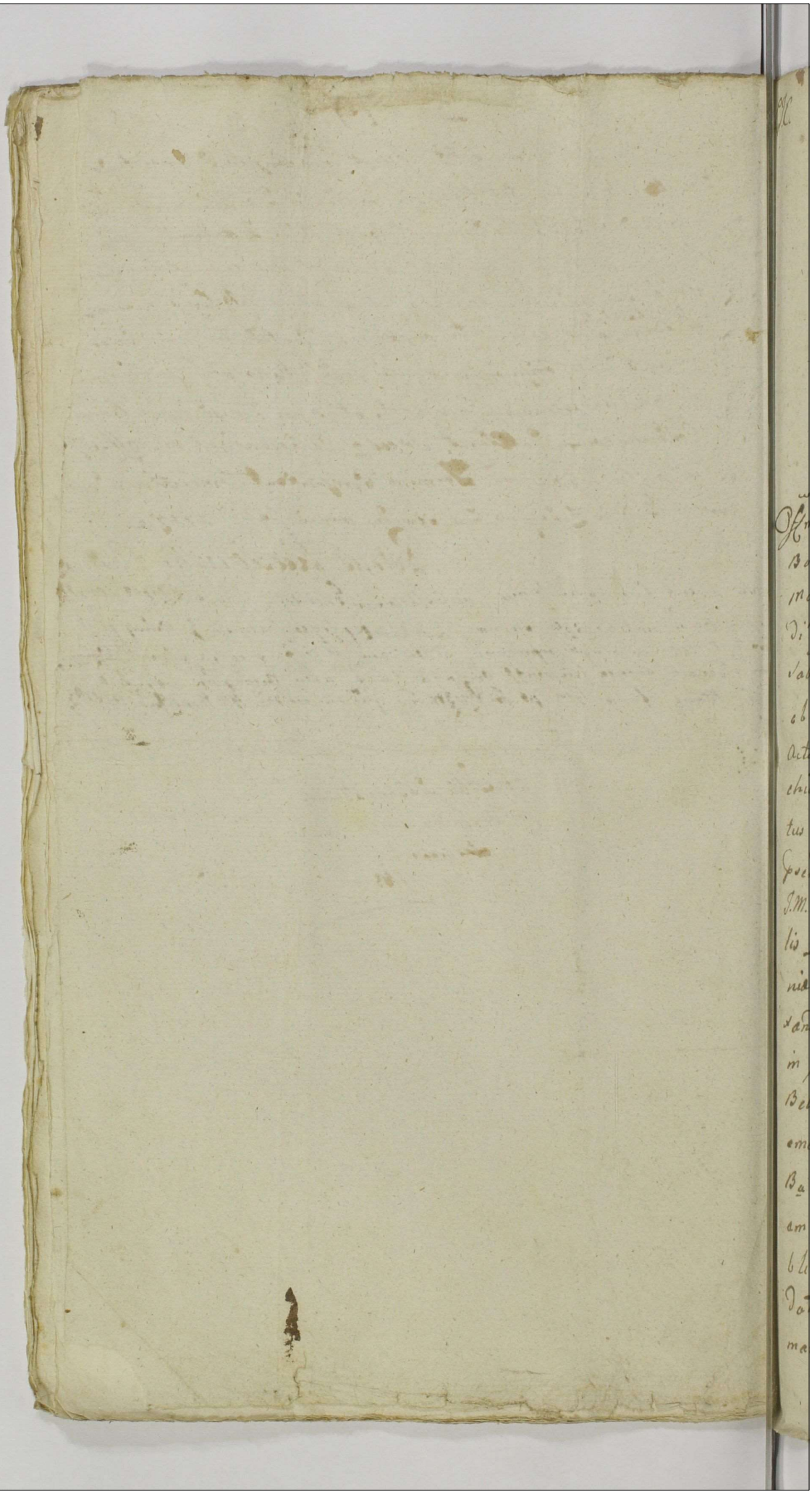

L.J.C. Imc 6 ~~79~~ 80 308

Actum in Fundo Bonor. Oppidi Drobin Die decima Mensis Julij Anno Domini 1783. Coram G. Josepho Lossowski B.C. Plocen. in Praesentia Gnosor. Stanislaj Rudowski ac Leonis Krosnicki nec non Mlis Rni Gnalis Providi Lucae Dudziak de Kozłowo Authen. et Jurat. ad Actum praesen. assumpt.

Offm supra expressum virtute supersessionis in hisce Bonis 7a 6ta post Dominicam Rogationum Die 30 Men. Maij Ao labend. ob impugnationem ad tempus impetrandi Brachij militaris per se fact. ad actaq. Cren. Plocen. Sabbo post Dm Rogationum Die 31 Men. ejusd. modo oblat. porrect. cum suprascript. Nobilibus ac Mli in Actu content. ac Brachio militari per M. Josephum Eustachium Młyński in Exercitu Rni Colonellum Exercitus Nationalis Praefectum in Mława die nona Mensis praesen. disposit. tribus Personis composit. vi dispositionis J.M. Augusti Stanislaj Prawdzic a Gołczewo Gołcz Gnalis Leytnantis Exercitus Rni Divisionem Majoris Polonia Commendantis Ordinum S.S. Stanislaj et Alexandri Neven. Equitis Die decima Sexta Mensis Junij in fundamento Dispositionis Originat. Departamenti Bellici Die 7ma Mensis ejusd. Ao ad praesens currenti emanat. reassumendo suam Jurisdictionem ad praefata Ba Oppidi Drobin Condescendit, Jurisdictionem suam officiosam praecustodita Pace et securitate publica Actibus Juridicis Congrua fundavit. Qua fundata, Ptes ad Comparitionem sui Mli acclamare mandavit. Quibus Clamat. Et quid M. Luca Osniatowski

Osnałowski in Commissione Thesauri Rni Cassiere
Gnosor Antonij et Theressiae de Lewickie Kosteckich Con
jugum Die 19 Mensis Aprilis, et Gnosor Joannis Kowalski
et Magdalenae itiae de Lewickie Conjugum Actis Jurevin
cens Actis Crens Vinnicens 1780 Ao specialiter Inscripta
Plenitudine Quiquid specialis Plens reproducta Poena Ba
nitionis in Cro Plocens Fa 5ta postridie Festi Circum
cisionis Xti Dni Die 2da mensis January ex Pte eorundem
Gnosor Kosteckich et Kowalskich Conjugum super
Celsissimis Principibus Michaele Alexandro Binin
minis Swiatopełk Czertwetyński Capitaneo Tu
szynens et Constantia de Prachentalty primi ot
Joannis Skarbek Castellani Junio ladislavien
secundi ad Presens voti in vicem Conjugibus Vich
eo et Matre Br oppidi Drobin cum attinentijs
ad vitalitialibus Possessoribus, atq Meis Eugleni
Gasparo, et Michaele Fribus inter se germanis Fi
et Privignis Skarbki Castellaniae Junio ladislavien
eorundem Bonor Oppidi Drobin cum attinentijs hae
redibus Rne non solutionis Summae Sexdecem
Millium Florenorum Pol, ex Summa majori no
vemdecem Millium Florenorum Pol originali, Pro
visionalis octo millium quadringentorum Florenorum
Pol ad Tmum satisfactorium debitum, Tum Poena
rum Luitae Quatuordecem, ac Secuplicis in Sublationem
Trinar Condemnationum marcar Polonicar Decero Tmi
Plocens in Raciąż in Tmis Communibus Tribus Plocen
Fa 5ta in vigilia Festi SS. Omnium Die 30 Octo
bris Ao pae elabeo adjudicatae Contraventionisq eius
Decero in Tmo satisfactorio circamationem facta obtenta
et publicata. Nomine ac virtute Plentiae Principatus suo

petijt

petijt ab Officio Pcend supra scripta Ba Oppidi Drobin cum
attinentijs in Pallegata Summis et quia Originali in
Procentu summae correspondent e Septem a centum
numerando, Jamvero Provisionali Octo millium
Florenorum Pol Quadringentorum ad Actum Tmi satis-
factorij Decretum assignat, ab Actu quoque Tmi
Satisfactorij seu contraventionis Decro, ad Actum Pcend
~~actum~~ pro Semi Ao per sentem computandae efficiend
Quingentorum sexaginta Florenorum Pol ac toto in Processu
et marcis ad extenuandae pro re Principali suorum per-
rigendae et in Possessionem traditoriam demittendae. Vero
quoniam M. Valentinus Zembrzuski Bonorum Oppidi
Drobin cum attinentijs Tenutarius Possessor repo-
sito binis traditionibus, unius ex Pte Mcor Gostko-
wskich, alterius ex Pte Mcor Kamienskich et aliorum
quibus totalia Ba Oppidi Drobin cum attinentijs ac
eorundem Proventus subsunt, obstant eisdem traditio-
nibus non tangendae quidquam easdem ab executione
sua supersedit. Nonnisi Proventus nonnullos
a Judaeis Drobinen sub traditiones non cadent, imo
ad Celsissimum Principem Czartoryski pertinent
prout ex Contractibus infra specificandae apparet,
Tum propter Commansionem, Residentiam seu Gale-
riam dicta licet in traditione expressam; tamen Con-
tractu Tenutario exclusam Pti Act Jure vincend
Porrigit. Conscriptio q Residentiae seu Galeriae dicta
Tenucleatio Proventus sequitur talis. Galeria
murowana z przybudowaniem o dwoch kondygna-
cyach, nadole sklepy dwa z iednego do drugiego drzwi
na zawiasach z skublami, w rzeciązami żelaznemi
niezłe, do niey na gore Schody stare dobre Ganek z dwoch
stron wschodu y północy podłoga z balow rznietych

dobra

Od zachodu Salka przybudowana, do niey Drzwi fasso-
wane nadprochniałe na zawiasach z zamkiem, Antabą
+ skublem wrzeciążem żelaznemi, wewnątrz tarcicami
heblowanemi w koło wybita dobra, w niey Okien
cztery wołów oprawnych, znayduie się szybspęka-
nych dziewięć, Przy drzwiach gonkowych wyrznięta
Dziura dla schodow tarcie dwusążniowych dzie-
sięć, y kawałów tarcie ośm, a drzwi wysokie iedne,
Stół nowy quadratowy, z tey Salki drzwiczki małe na
południe przeciwko schodom z ogrodu na zawia-
sach żelaznych z haczykiem, Od południa Garde-
robka, do niey Drzwi fassowane na zawiasach
z klamką skublem wrzeciążem, y rękoimią żela-
znemi, okno małe wołów oprawne wyięte zna-
psutemi ramami, w nim szyb słuczonych sześć, Po-
łowa drzwi fassowanych próżnych z zawiasami y
skublem żelaznemi. z Salki do pokoju pierwszego Drzwi
podwoyne fassowane na zawiasach hakach z zam-
+ kiem, Antabą kluczem, rękoimią żelaznemi, w tym
Pokoju szafka z drzwiczkami na zawiasach żela-
znych na skubel y wrzeciąż zamyka się, stara do-
bra, Stół ieden okrągły składany nowy, z edelkow
z Poręczami nowych dziesięć, podłoga nowa, pu-
łap stary naprawny y mieyscami nadprochniały
Okien dwa w drewno oprawnych dobrych, kuminek
murowany w dwoię popadany, Piec od wach
skrzyniach, z dwoch stron kachle polewane, z trze-
ciey odściany mięszane z prostemi nie bardzo do-
bry. Do drugiego pokoju Drzwi podwoyne fasso-
wane na zawiasach hakach, z zamkiem, kluczem
Antabą rękoimią żelaznemi. w tym pokoju stolik
małych z szuflatkami nowych dwa, Okien dwa

w drewno

wdrewno oprawnych, w iednych szyb spękanych dwie, po-
dłoga stara dobra, kuminek murowany dobry, Piec
polewany otrzech skrzyniach dobry od ściany kachle
mięszane, z drzwiczkami żelaznemi, na klamkę żelazną
zamyka się, nadtym po kojem pułap stary niezły, z tey
Galeryi kuminy murowane stare na wierzch wywiedzione
dwa cała gontami pobita, mieyscami reparacyi
znaczney potrzebna, Wierzch niedługo trwały. Wierze-
ie do ogrodu czyli sadu na biegunach stare reparacyi
potrzebne, od podworza Parkan z balow tartych w słu-
py stawiany stary zły sprochniały niektóre tylko
bale ieszcze nie wzdatne, z innych stron w koło płot
tem witem ogrodzony Płot stary mieyscami dobry
mieyscami zły. Sad Drzewem rodzaynym różnym y
nierodzaynym trawą y chwastem zarosły, w nim znay-
duią się sadzenia, niektóre ogórki, kapusta y wa-
rzywa, które do zebrania wolnego komu się na-
leżą ostrzegaią się. Prowent summa sześć tysięcy
Złotych Polskich od Żydow Drobinskich należąca,
a do oddania przez Wgo Zembrzuskiego Dzierżawcę
J.O. Xięciśmę kontraktem Dzierżawnym w Roku przy-
szłym do wypłacenia ostrzeżona Jako to z kwar-
tałowego narok od wszystkich Żydow mieszkań-
cow Drobińskich Złotych Polskich dwa tysiące,
z targowego, łopatkowego y arendy wina od Jcka
Zawierzchy Złotych Polskich ośmset, z Łojowego
y Brakowego od Majorka Złotych Polskich dwie-
ście ośmdziesiąt, wynoszącą summę na rok ieden
Złotych Polskich dwa tysiące, ośmset, ośmdzie-
siąt. Nadto osobne podatki od Żydow Drobińskich
Jako to z Gorzałkanego, palących w swych Gorzałniach
kupuiących y szynkuiących Gorzałkę. Summa dwa

dwa Tysiąca Złotych Polskich, z wypieku y mą-
kę kupiecących Summa Złotych Pol. dwieście,
z Solowego Złotych Polskich Czterysta, przez J.O.
Xięcia Imć Czertwetyńskiego Żydów y kupcom tego
miasta Drobina Dnia dwudziestego trzeciego Mca
Czerwca w Roku teraz bieżącym kontraktami
w Drobinie danemi do wypłacenia ratami
wyżey rzeczone podatki sobie zabespieczone. Tudzież
stroffy wszelkie iakieby mogły kiedy wynikać z
Dekretów Rabińskich lub innych Ożydów y mie-
szkańców wszystkich Drobińskich y appela-
cyi od nich. Do tego Owsa korcy dziesięć, Siana
Fur pięć na każdy Rok od W. Zembrzuskiego
Xcia Imć do dawania winne, Owsa korzec ta-
kuiąc po złotych Pol. cztery, Siana Furę Złotych
Pol. pięć. Robocizna do ogrodu od Ludzi Ru-
nych dni trzydzieści, Drobiu Czynszowego po-
łowa tyle pomienionym kontraktem wyłą-
czone y excypowane Stronie Powodowey po-
ią się. Wolny wiazd wyiazd używania wody
chrostów do opału iakie być mogą. Ostrzegać
Post conscriptionem enucleationemq Status
leriæ, horti, Proventus, Census, labor. Offm n
tangendo traditiones anteriores in suprascrip
Summis et quid originali in procentu Sum
Correspondent per septem à centum numerand
usq ad exolutionem Summæ ejusd Originali
vero in Provisionali. tam ad actum Imi La
factorij per quinque a Centum, qm ab actu C
traventionis per septem computando ad actu

Pol

pseu traditionis, totoq in Processu ac marcis Decro adjudicat, tum seorsiva Penalitate respectu Contraventionis Decreti cit ac Insublationem Condemnaonis in Mnd satisfactorio circa maonem fact obtent & publicat mente Legis pfluente ad extenuationem exdividit, porrexit, tradidit. In possessionemq supra dict Gnosos Kosteckie & Kowalskie Adfat Galeriæ, horti, Proventus actualem realem Pacificamq possessionem voce Mlis pseu brachio militari intromisit, investivit in eadq pacifica Possessione nemine impugnand nec contradicen tam in Procentu à summa originat usque ad exolutionem ejus, qm in Provisionat Marcis, totoq in Processu ad extenuationem porrect reliquit Traditionis Presen vigore.

Josephus Łosrowski Burgrabius Cren Plocen

Offm Gsens Crenq Capit Plocenq ad Oblationem Mfici Antonij Gostkowski Thesaurariæ Bracławien Tradionem Infrascript in Bonis inferius nominanæ pro Parte infra explananæ per Offm Burgrbler Crenq Plocenq expedit manuq Ejusdem Burgrabij subscram reproducen ad acticanæ actisq Pseu Ingrossanæ suscepit in Tenore Sequen /. Inseratur/ Originale Ejusdem Traditionis circa Acta Pseu est relict.

In Cro Plocen in Trnis Querelar et Judicijs Causar Officij ac Exemptionem Festi Nattis Sancti Joannis Baptæ ex publica acclamatione Justa Suam Solitam Cadentiam In Diem hodiernam legitime Incidentibus Judicijs Crenq Capit Plocenq Feria Secunda post Fm Scapularis B.V. Mariæ pro videlicet Die 21ma Mensis Julij Anno Dni 1783tio

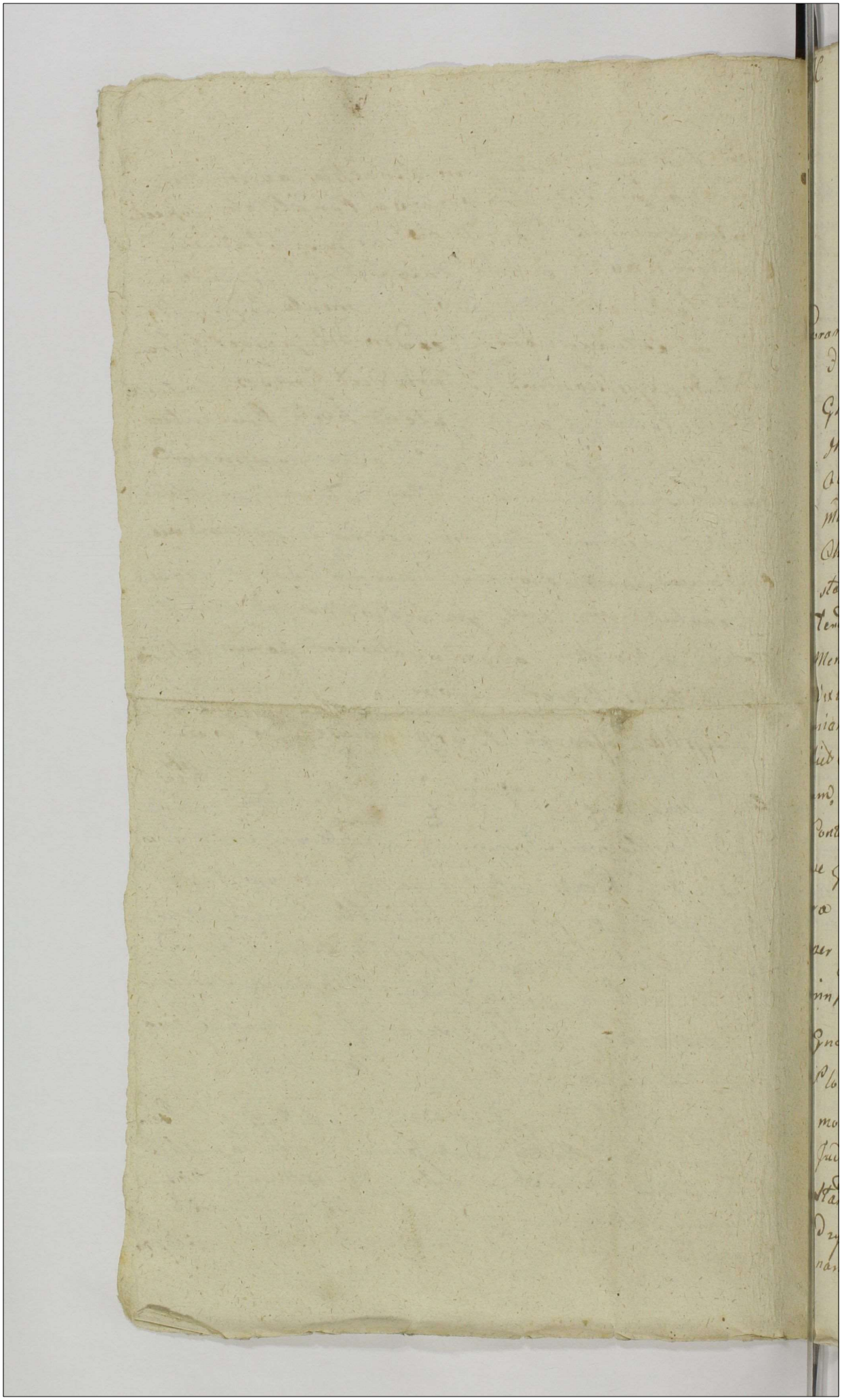

L.J.C. Inv. 81 312

Actum in Fundo Bonor. Chudzynko, Sorteq. per Gnosos Rakiete et Suska Possessa Die prima Mensis Junij Anno Domini 1783

Coram m. Josepho Brzozowski Thesaurario Praesentis et vice Capitaneo Crem. Judice Condti. In Praesentia Gsor. Chrisostomi Zielinski B.C. Plocen. Joannis Makomaski, Valentini Malawski, Francisci Obrębski et alior. ad actum praesen. congregat. Tum Mlis Rni Gnatis Providi Casimiri Wawrzeńczak de Chomentowo Authi et Jurati actui moderno adstan. et eund. acclamd. Judm. alte scripto insistendo Decreto Crem. Plocen. Die vigesima tertia Mensis Junij 1781. Inter m. Fortunatum Cieszewski Vexilliferi Chalicien. Actis ab una, et Gnosos Febroniam de Cieszewskie olim M. Vincentij Rakiety Relict. Contem. viduam matrem, Franciscum, Xaverium, Petrum atq. Eleonoram p. tunc Gsi Antonij Suski Contem. ad praesens relict. viduam ~~Fra~~ et Sororem inter se Germanos Filios et Filiam Rakiete Pte ab altera lata. Tum Supersessioni Die decima Mensis Augs. per Offm Crem. Plocen. Notariatus ob violentam impugnationem olim G. Antonij Suski p. tunc Cit. Gnosor. Rakietow Plentis Cit. facta ad Acta Crem. Plocen. Die decima tertia mensis et anni Eorund. modo oblata porrect. Quo mediante Condescensio Judicij Officij praesen. unius absentia non obstan. iterate ad Fundum praesen. Bonor. Chudzynko per Gnosos Rakiete possessam post plenariam Convictionem eorund. ad Comparitionem

Partium

Partium utrar est pfixa. In eoq Condnis Tmo per
id Decrum Designat Officio suo mutuo Partium
Sumptu Conducendo et Condescensuro Com-
portationem traditionis ac totius processus
injungendi, quibus Comportat et trutinat
de violentijs, injurijs, damnis ac irritata tradi-
tione inquirendi, indagandi, Inquisiones si
necessitas postulaverit expediendi, Juramenta
pro oportunitate excipiendi negotij, Circum-
scriptionem cognoscendi, eliminationem lesio-
rum actuum si apparuerint decernendi, pena
super quo interest irrogandi Bona Chudzynski
seu Sortem cui juste provenerit in Possessio-
nem tradendi, In sublationem processus ac
p contraventione Decro penas sententiand
rigores Decretor annectendi, Tmos pfigend
Causamq totam et integram p justo et aequo ad co-
tenta Tmi et Proaonum nihil intactum et in-
soluto relinquendo decidendi disjudicandi et
moderandi est pcommissum. Cujus officij deci-
sioni Partes utraq ut pareant et acquiesca
ac judicatum patiantur sub pena Banic-
nis pscrn in Tmo Condnis super Pte contrav-
nien publicanae sunt obstricte Cum benefi-
concessae adcitaonis p Tmo ejusd Condnis ei
Ptibus, quos voluerint et negotium poposcer
Decro eod Latius in se Edisserent ex Requisitio
itaq Mri Fortunati Cieszewski Vexilliferi Cha-
cien Acto ad Ba in Actu connotato die hud
na literis missibilibus Pti Cit obdestinata In pse
tia supra expressor nobilium ac mlis cum Bi-
chio militari ex duabus personis composit
nem

nempe G. Janicki et Szatanowski pro eo mandato seu ordinans a M. Damasio Mioduski Colonello in Exercitu Rni Praefecto Exercitus nationalis Legionis magni Ducatus Lithvaniae in divisione Lipnensi alias in Garnizonie Lipinskiem Mensis et Anni Currentis datum condescendit, Jurisdictionem suam officiosam locavit. Qua locata Partes ad inscribendam Comparitionem per vocem Mlis mandavit. Quibus acclamato et quia M. Fortunato Cieszewski vexilliferiae Chalicien. Acto pltor. M. Stephano Cieszewski vexilliferiae Chalicien. Cito pro G. Franciscum Obrębski. Licet quia Gsi Febronia de Cieszewskie ob G. Vincentij Rakiety relicta Cons. vidua mater, Franciscus et Petrus tum Eleonora ob G. Antonij Suski relicta Cons. vidua Fres et soror interse germani Filij et Filia Rakiete atq Ignatius Suski ejusdem ob G. Antonij Suski Filius Cito praesens in Tmo Condnis disparent, cum tamen sufficienter nempe Trinis Condemnationibus ante Decretum executivum ex quo praesens Condnis peragitur Actus ex Pte Mci Cieszewski Acto super Gsis Rakiete et ob G. Antonio Suski Eorundem Gnosorum Rakietow speciali Plente hac in Causa obtento et publicato in Decreto supra exarato de Actu connotato processu Convicti palpantur Proinde Judm Pti Acto in Contumaciam Partis Citte negotium inducere mandat. In inductione negotij Teneri M. Cieszewski Acto satisfacere Decro Orend Plocen vi cujus praesens Condnis nititur actus in puncto demandat quos Partes voluerint negotiumque praesens poposcerit adcitationis. Et quoniam in satisfactionem Sententiae Judicij sui Copiam adcitationis pro Mtem in Actu expressum more Pltus Plocen

LJC

ad citationis pro Tmo praesentis Condnis ex Pte sui Cond M.
Stephanum Cieszewski, Rakietom et Luski revi
vicatione, ~~morte~~ ad parat Causam, Parat Conde
mnationes, Parat quaevis Decreta paratq totu
et integrum Processum morte ob G. Antonij Lu
interrupta pro poenis rne irritat traditionis offi
ciosae impingendae de occupatione Sortis tradit et
alijs Circumstantijs in eadem Citatione expres
reposuit proinde satisfecisse eunae adinvenit. Ulte
riusq Causam prosequi jubet, in Prosecutione, Com
portet Mcus Cieszewski actor traditionem offi
ciosam Bonor seu Sortis Chudzynko ac totum
Processum hac in Causa ducta, comportavit.
Suspensa resolutione tantisper Comportat Tra
ditionis et Processus ob sufficientiorem Infor
mationem Judicij sui de objecta irritat Tra
ditione et per actis violentijs damnis et impe
rijs necessariam esse Inquisitionem ad contenta M
onis et Tmi Ptis act idq in instanti Judm Cen
Mcus Cieszewski actor sup incorruptionem testium
Juramentum praestet, praestitit sup incorrupt Testes
Interrogatoria conscribat, subscribat, Testes
nominet, Inquisitionem suam educat. Induxit
quatuor Testes et hac Inquisitione persistit
judicat se pati offert. Ideo Judicium ad
tionem educt Inquisitionis sese contulit. Quale
et diligenti Trutina punctatim examinat re
vendo suspensionem superius fact, Siquidem
Fortunatus Cieszewski modernus actor Dudor
in Bonis Chudzynko sitis Officiosa Traditio
et G. B. C. Plocen in summa Duor Millium ~~[illegible]~~
Tyn una cum provisione ab eadem pervenien ad
Processu Die vigesima secunda Mensis Jun

178

1780 subsecuti ad actaq Crem Plocen Die 5ma Mensis
Julij Ao eod per oblat porrecti, sibi dimissa
propter continuandam per quatuor septimanas Possessi-
onem G. Franciscum Obrębski locavit, quem locat
ot G. Antonius Suski Gnosor Rakietow Locer
post aliquod dies ad Ba Chudzynko adveniendo
sepe sepius lesit, diffamavit Gasam Lsi
Andreae Traditioni M. Cieszewski subject ubi
pdict G. Obrębski commanebat invasit, inva-
dendo comminationes varias ppallavit, varijs
continuijsq molestijs affecit, Lso Andreae Sub-
dito sub Jus Traditoreum Act Eadem exercendos
Labores interdixit de alte dict Sorte Tradita
expellere Traditionemq imitare, ut Inquisitione
deduct est, causavit, aedificia Curialia in Traditio-
ne expressa vix non de integro desolavit, Inseminatio-
nes chiemat et vernales totaliter deperdidit, non-
nisi hordei per G. Suska Sulcor vernat duobus
stadijs novem et lini minus quam semi stadio totiae
quae eiae ad Colligendae reservantur, seminat ad pensare
pentur. Pro talitaq progressu ot G. Antonij Suski Gsor
Rakietow Loceri et Plentis non posse Relict et Succes-
sorem ejusdem G. Antonij Suski penalitatem evitare fuit in Senten-
tiat. Liquidae pnalis cum fatis extincta nonnisi crime-
nat vadium Capitaneat simplex M. Suski se ipso tius in-
tercedendo suum Locerum et Plentem Gsi Rakiety sol-
vant in et provigilia Festi S. Jacobi Apli in Ao pseni
incidendi Coram Actis Crem Plocen sub pena Banitionis in casu contraven-
tionis Circumaonem faciendae publicandae Philominus
Eunae M. Cieszewski in Sortem pdict officiose tradit
in pseniia duor nn: et Mlis in Actu contentis absq inseminationibus intromitti-
tenae censet. Quantum vero refert provisionem a Summa

duor Millium Tyn M. Cienewski ~~debit~~ ab actu
irritat traditionis debitt solvant Jiae Gsi Rakiete
intercedendo Relict et Successum ad G. Antdnij Luski
p Tmo et coram actis suprascript eand provisionem
mente legis per septem acentum computando pro
annis tribus efficien summam 420 Tyn subrigo
re supra posit. In sublationem trinar Condemnaonum
et quia unius in B. Chudzynko Die secunda Mensis Au
gusti ex Pte Act super Pte Cit me Contraventionis
Decreto in ordine deoccupationis Sortis Bonor Chu
dzynko tradit et aliar circumstantiar Tmo Com
prehensar obtent et in Cro Plocen Die nona 8bris 1780 ablata
~~publicat~~ ac pro contraven
tione Decreto poenam quadruplicem Jam vero ~~bina~~
alterius In Cro Plocen Die 6ta Mens novembris ex Pte
ejusd super Cit et ad G. Luski in eod negotio in
luero ulterioris fortis finalis ac indilat faciend
executionis utraq 1780 Tertia deniq 1781 itia in Cro
Plocen in Tmis Querelar die trigesima Mens Aprilis in lu
ultimand fortis finalis ac indilat faciend executionis
obtent et publicat pro his binis condemnaonibus
pro quaq ear solvant Gsi Rakiete per poenam
duplicem qualuordecem marcar Pol Coram Actis
suprascript pro Tmo eod et subrigore simili
Bovem autem ~~L. Andrea~~ per id G. Luski derelict et per G. Luski
ad Laborand L. Andrea in Possessione tradit Mci Cie
newski existen in locum alterius Bovis juvami
nosi deteriorat et p cund L. Andream pro quatuor
aurei hungaricat disvendit et in sepulturam filij sui con
versa pro juvamine Sortis tradit manuale decretat Deri Pre
vigore Inquiones Cera rubra obsigillatt sigillo gentilitio
Ptis extradiuntur.

Josephus Bromirski Vice Capitt Castrens Plocen

mp

Officium praesens Circa Capitale Plocensem ad oblationem
Mci Onuphrij Rosciszewski Pocillatoris Rawiczensis
Decrum Condite In Bonis Inferius nominandis Inter
Partes Intro Contentas per Officium Vice Capitaneatus
Circa Plocensem ~~Expedite~~ Latis manuq. Ejusdem Mci Vice Ca
pitanei Subscriptum reducere ad acticamque actis
que praesentis Ingrossamque Suscepit In Tenore Regum
Inseratur Originale Ejusdem Decri Circa acta
praesentis ~~est~~ Relictum

In Circa Plocensem Idque Sub Celebratione Judiciorum
Fra 5ta pridie Festi S. Jacobi Apostoli Scilicet Die
24 Mensis Julij Anno Dni 1782.

~~Oct~~ 82 316

Actum in Bonis Brudnice Sorbg Sci Joannis Cau
chemli heredib, Feria Quarta post Sm. S. Laurenty
martyris proxima idem Die 13 mensis Augusti Anno Dni.
1703. In Presentia DD. Rochi et Antonij Omi nominis Bore
wski, Valentini Nizopolski, Fabiani Gumiński, mathie
Brudnicki, nec non mihi Dni Judis Procedi Michaelis
Kleuniczak de Piasteno Authen et Jurati, ad acclamandum
actum Cum Assumpti.

Officium Inscriptum Castren Bocen Burgrabiale in scia
darmentis Decreti Castren Bocen in Omnis Loredan ac Cau
sarum Officij, Antenionum Continuandarum Judicijq Castren ap
Bocen, ex publica acclamatione in diem hodiernam Lunę pris
dem Feria secunda ejsdo Die festi S. Martini Pontificis Ve
nerandi, idem Die Undecima mensis Novembris, Anno Elapso.
1702. Inter Illustrem Mam Juliannam de Kampenhauzen dom
Jm. Thome Dgborski Camerarij Citus Bocen Relictam con
sortem Viduam ac alios ab uno, et S. Joannem Sachowski cit
parte ab altera in Contumaciam prolati, Duo mediante Condemn
tio DD. Hieronimi Przepetski, et Bartholomei Jutowski Burgra
vionum Castren Bocen unius absens non obstante ad Tundum Sa
praescriptorum Bonor Brudnice Capitali tempore et ad inventa,
Eodem Decio Sententiatum est, Ut Officium Burgrabiale Jocia
de adventu sui tempestive faciendo avisatione, ante Omnia
repositionem Documentor injungat decumpationem Sortis vi
Traditionis subsecutę decernat, Sortem Eandem in Possessionem
realem dimittat, Calculum de perceptis proventibus exigiat Juramenti
pro opertunitate negotij demandat, Inquisitiones Expediat, bonis
ficationem pretensionum quarumvis adinveni ad Solutionem Sum
manum demandat, Rigorei Decretor Annexis Totumq Causę negoti
tium nihil intactum et irresolutum relinquendo non attenta Contu
macia Partis Citatę disparentis finaliter decidat et diffiniat
quod ad cujus decisioni partes ut pareant et acquiescant sub pena
Banitionis presens in mo Condemnationis publicanę adstrictę
sunt. Latius Eodem Decio premissa in se obtinens ad Requi
sitionem Illustris magnifice Juliannę de Kampenhauzen
et Illustris Mei Thome Dgborski Camerarij Citus Bo
cen Relictę Contis Viduę actricis facti tempestive per Literas
Epistolares Avisatione, ad Tundum Bonorum in Actu contentos

conde-

condecendi Jurisditionem suam officiosam provisa prius pace et Se-
curitate publica fundavit, qua fundata Partes ad comparendum vo-
coram officio Ministeriali adstanq; auclamare injunxit, Quo in Ma-
auclamatione pribus ipsis et quidem Illustri Dnica Juliana de
Kampenhausen Relicta q. Jllm. Dgbourli Thomæ Succameranij
Actus Bloceng Consorte Vidua matre actrice, per Mum Francis-
cum Dgbourli Succameranig Bloceng Filium, S. Joanne-
Cachowski Cit pritter. Comparentibus et Decum Litter Controver-
tiæ quarum pretium Controversijs Inductis et Laudatis, Leoniam
Causa presens intuitu Expulsionis in Judicio Ceng vertitur
proinde. Teneri Partem Actoream reponere Documenta Vigo
querum possessioni Sortis Bonor Brudnic si de qua expulsa ex
stat si in sistebat. idq; in instanti Consec. Tandem in Satisfactio
nem Sententiæ Officij sui reprovuit Decretum de actu Ejus in Cas
Bloceng in Finis Querelar Judiciig Officij Causarum Feria Secun
post Dominicam Misericordiæ, idem Die decima mensis Apri
1700 Anno. Inter Olibatam Jllm. Dgbourka et Jllm. Gregorij Dgbourk
Succameranij Bloceng Relict Consortem Viduam ac alios abun
et S. Joannem Cachowski cit pte ab altera in contumatiam Satis
Loc quia Decto tam Sesis Turris, qm Solutis Vadij Capitaneatis
simplicis, tum pene quatuordecim marcar, nec non Taleror Acto
vacui, atq; summe Centum Viginti Florenq; polenq; in beneficatione
carentiæ Labor, demum pene Quadruplicis quatuordecim marc
polenq; in Sublationem processus cum Extractione Bovis et Equo
ja juncta esse elicitur, non tamen in Tno Satisfactorio Solution
præsixo edocente manifestatione, cum publicatione pene D
nationis in Castro Bloceng Feria Secunda pd Pm S. Francisci
Sesis pxa, scilicet Die Nona Mensis Octobris 1700 Anno. Co
te totidi dicte Jllm Dgbourko, me Ejusq; per S. Gregorium Woznic
vigore Clenipotentiæ habitæ, cuq; Laudem S. Joannem Cachowski
contraventione omisso Decto facta, persoluta, Vigore Juris Trad
Officiosa Sortis in præmissis Bonis Brudnic cit Feria Secu
ma in Vigilia Festi SS. Simonis et Judæ Apostolor idem Die Vige
ma Septima Mensis Octobris Anno Cog 1700. per Officium
Burgrabiale Castrens Bloceng expedit, ad actaq; Castrens Bloce
Feria Tertia pridie festi S. Nicolai Episcopi scilicet die quin
mensis Decembris anno Cog per ablatam parrecta intercs
Possessionig pacifice in sistebat tentante id reporita manifest
de Simplicis

per Dum Franciscum Wasielewski nomine JM. Dobrucka Gram
actis Castrens Plocens Feria Tertia pridie Festi S. Nicolai Episcopi
sitiei Die quinta Mensis Decembris Anno quo supra 1700 de
diligentia pacifice Expleta mente Legis Conscionis facta, ad Expul-
sionem sui tendante id quaerimonia in Castro Plocens Feria Sexta
post Fm Assumptionis in Celum JV. Mariae proxa sitiei Die
decima Septima Mensis Augusti 1701. Anno per Dum Casimi-
rum Zembrzuski Bl Scultetum pturae administratorem me et
ex commisso altedicte JM. Dobrucka et alios Actr cons Dum Joannem
Czachowski interpositis, minime Exolub vadio simplici Capitaneali,
cum Summis, ac penis supraf.ti Decreto adjudicat Officio suo Cende
cerseriali inserts annotatis Documentis probat. et mente Legis Rem
ductionem Concludit, Proinde officium attenti premissis Do-
cumentis prelibatam Partem Actr, nempe JM. Juliannam Dobr.
arka Lucameranjam Plocens pro Sortem Officio ex Traditione
supradicta Exarata perreet reinducens Censet, Decernendo
quatenus D. Joannes Czachowski Actr juratus hanc Sortem
in Consessionem Ejusdem JM. Dobrucka in instanti dimittat, et
amplius in Consessione, usq ad Exolutionem simplicis vadij
Capitanealis, ac penae simplicis, et alterius quadruplicis Mar
carum polonicarum tam quoad unius Talenti Acto, et alterius centum Vigin
ti florenos polonicos, seu summae per officium suum inferenes reduc-
ctae et in unum junctae efficiens Quadringentos septuaginta duos
rum florenos polonicos, et ex traditionem Boris et Equae pacificatio
nem Totius et integri processus non impediat ad quam Rem
ductionem Mem Actus apparitorem addidit et deputavit, Qui
Ministerialis satisfaciendo deputationi sue ab Officio Condescen
seriali habitae praedicto JM. Dobrucka in presens D. Lucki Plocen-
sis Valentini Nizeprolski indictam Sortem Tradidit intromisit
inventariali et in pacifica Consessione Reliquid, deque Quinq mi
nisterialis Relatio Quidque peracta reinductione, et recognita
supra inserta intromissione ad Conscriptionem Inventarij seu veri
ficationem utrum Edificia in Eod Statu, quod officiosa traditione sua
specificata, reperiuntur. Officium suum esse sentalit. Anaq pricd Cho-

Tupo

Chatupa w Tradycyi opisana y podana, Ta teraz zeszłym obalo
y rozebrana pułty placu natym mieyscu znayduie się, Stodoła
Tradycyą opisana Siednym klepiskiem w słupy y dyle wtey po
znayduie się oprocz szczytu który iest zeszłym tygodniu, y po
cie zobydwu stron mieyscami złe, słupy tey stodoły zniszcz
podgnite znayduią się Spichrz podług teyże Tradycyi opi
nia wtey że samey porze znayduie się, Chlew w słupy y dyle
wedle teyże opinii Tradycyi znayduie się, proch iednego szcz
tu od Zachodu słońca który iest cały darty. drugi Chlew któ
opis w Tradycyi znaydować się to iest samego wrzebu w
py y dyle, teraz już znayduie się znymowany do poprzed
niedatny. Coraz tych granic w Kolu Tradycyą opisanych
które ugod swoy z Tradycyą weryfikuią, Bo się mieszcza
kilku Okolicach, przez Kommissarzow porley dniey spomnionych
nastąpionemi, złey Tradycyi Zabranie gruntu Janych dwanaś
y tych wedle Tradycyi opisu maluie, Więc Jmć Pan Czachowski
maiąc jenere na gruntu Kolu dwie siedne Janych dziesięć odzia
chodu słońca od gruntu nazwanego Lisowszczyzna, poczynaiąc się
od wezgłowia gruntu Lisowskiego na ciągnąc się się staremi
zasiana, ar do granicy Gordeuskiey, drugą Janych dwa przez mi
mo tegoż legu przy granicy Jmć Pana Chudnickiego zeszłe
tkwi Zasiana, poczynaiąc się y ciągnąc się ku pierwszą, tych
Zedy dobrowolnie odstępuie y do Inwentarza tego podaie, ana
grobk Zabranego Jnremi tradycyami Gruntu. Czyli teyże natym
granicy wolne Zebranie Jmć Pan Czachowski [illegible] Gra
ga Sobie. którego wolne Zebranie porwała się [illegible] cuius quidem
Inventarij Conscriptionem et verificationem, ac pri ick correctione
Officium Cenderen Seriale Burgrabiale Exquendo Regulam
Decreti in Ordine Exigiendi de perceptis proventibus Calcul
Statuit Quatenus Jdem J. Joannes Czachowski Regestro pro
tuum ex Eadem Sorte Percepter Scripta, comperies ide
Jndanti, Et quoniam Idem J. Czachowski nulla Regestra Scrip
horumce proventuum habere infert, et Eadem comportasse
valet, Officium suum nullo modo de quantitate percepterum
proventuum se se Informari negvit, Unde idem Exigie
calculi de Eadem Sorte, Officium suum Provisionem a Summo
just Commissum est: Quadringentos septuaginta Duorum Flore
polonis Juste merito proveniens Sententiat, decernendo Qua
nus Idem J. Czachowski Cod adueg Sortis traditæ Percep
[illegible] Tegoż Tradycyą opisane, bez żadnych zaie
od dane Zeztawia

Posessor Eandem provisionem a Summa Suprasera Quadrin
gentorum Septuaginta Duorum Florenorum Polonicalium per quinq a Cen
tum Computanda, pro Annis tribus. ad Summam Septu
aginta florenorum et Grossorum quindecem Polonorum reductam
Parti Actorum videlicet Jm. Juliannae Dębowska Actorum seu
Ejus Plenipotenti in et pro Feria Secunda post Fm
S. Michaelis Archangeli Anno praesenti Coram Actis
Castrensibus Plocensibus idq sub poena Banitionis in ibidem
in Casu Contraventionis circa maiorem faciendae
publicanae Solvat et realiter enumeret. Quo vero attinet vio
lentiarum circa Expulsionem peractarum, Quoniam M. Franciscus Dę
bowski nunc prelibatae Jm. Dębowska Succamerarissae Plocensis matris
suae Causam praesentem promovens, disjudicationem ulteriorem
Causae Ejusdem intuitu Earundem peractarum violentiarum, de Consensu
matris suae, ut asserit habito non urget. quinimo ab Eisdem vio
lentijs recedit, ac in reliquis Categorijs Judicialiter se se Com
posuerunt. proinde attenta praesentium Judiciali Compositione Stan
dum Eiusdem esse declarat. D. P. V. ad Submissam expostulationem
Ejusdem E. Joannis Czachowski

Bartholomaeus Gutowski Burgrabius Castrensis Plo
censis mppria

Offm praesens Crenae Capitis Plocensis ad Oblationem G. Pauli Sulkowski B. C. Plocensis
Decretum Comdrle infrascriptum in Bonis infirius nominandis inter praesentes
infra exarandis per Offm Burgrae Crenae Plocensis praelati manuq Ejusdem
Gsi Burgrae propria Subscriptum reproducendis ad Acticandis Actisq
praesentibus ingrossandis Suscepit in tenore sequente (inseratis) Originale
ejusdem Decreti circa Acta praesentia relicta

In Crio Plocensi Feria 6ta ante Fm S. Bartholomei Apli
proxa Scilicet Die 22 mensis Augusti A.D. 1783
~~Septuaginta Duorum~~

Decret

Actum in Fundo Oppidi Siepre contigui ante Portam auli calem Feria Tertia post Festum Sancti Laurentij Martyris videlicet die decima Secunda Mensis Augusti Anno Domini 1783tio

Coram Joseph Adalberto a Brochwicz Brochwicki Burgrabio Castrens Bolbronicens Terre Dobrinens in Gratia Dei ac Nobilibus Anastasio Sarnacki et Josepho Kalczynski ac alijs rem vens Statutis et Consuetudinis Terrarum ad Actum Jurium Congratth, ne non Nobilis Regni Hic Providi Martini Bien de Babic Wisniewski Authentici et Jurati ad Actum Juris assumpti, Sandem, declarantes. Actum supra scriptum Burgraviatus Civ Bolbronicens Terre Dobrinens Jurisdictionem Legibus Regni de praxi Executoribus ex mandato Sanctis, Satisfaciendo Juris munia officij sui, ac partes ad dictum à Judicio Tribunali Regni Varsaviens Habitee Jdque exhibendo Illustrem Magnum Castellanum a Bogusławice Comitem Dobrzenicki Castrensem Bolbronicens Terre Dobrinens Generalem Capitaneum in vicinitate existentem ex requisitione officiosa Famatorum Jacobi Wroblewski, Petri Janski, et Francisci Kapiasnie wicz Civium et Incolarum Siepreniensium Jurisdictionis Clavstrali Subjectorum Actorum Jure vivendum vigore Condemnationis de Actu ejus Varsaviae in Comissione Tribunali Regni die sexta Mensis Maji Anno Jnstanti Actor in Lucro Captivitatis processus super pertam Actoream Jure vivendum et Mihi Lecto, et expensorum refusionis ac aliarum circumstantiarum super Illustri Magco Onuphrio Brzozowski Capitaneo Ordinis Sancti Stanislai Equite Dominio et Magco Stanislao Zakowski Economo Citatis Jure victis ac alijs ex parte Rei undem Actorum Jure vivendum supra ex Superiori alijs Obtentis et publicatis ad Fundum mensuratum cum supra scriptis Nobilibus ac Judicio Mihi Condescendit Jurisdictionum suarum officiosam Custodita sibi prospicis pace et omnimoda securitate circa Actus officiosos observari solita fundavit, qua fundata Pars Citata Mihi ad Comparendo suo Curam officio declarare injunxit qua in Terminis declaratorijs Generosus Anastasius Sarnacki a Parte Actorea Supra nominatus Plenipotens personaliter Comparens reproducta supra de Actu exarata Condemnatione P.P. Wroblewski Janski et Kapiasrewicz

natione petijt Officium Burgrabiale ad executionem Bonorum Partis Citatae Jure Victae Condescendi, Cujus Postulationi Jurisq. Commoni Officium praesens annuendo eandem expedire volu[illegible] et licet a Parte Citata Jure victa ad Impugnandam executionem nemo Comparuit, Cum tamen Bona Citatorum non sunt plenarie processu Convicta, Ideo Officium Burgrabiale Executoriale ab eadem Executione supersedit, et Causam hanc cum toto ejus effectu ac ~~partibus~~ Partibus Ipsis utrisq. rursus ad Judicium Commissionis Thesauri Regni Varsoviae Cebranae ibi unde emersit, pro finali disjudicatione ac sufficientiori Convictione remisit remittiq. praesentibus Conservando Terminum partibus memoratis utrisq. in praeallegatis Judicijs Commissionis Thesauri Regni sine adcitatione Comparendi peremptorium Executionis praesens Vigore

Adalbertus a Brochocin Brochocki B.C.B. Terrae Dobrinensis mppria

Offm praesens Crem Capitulo Plocen ad oblationem Famati Petri Janski actum executum In Bonis Inferius nominandis per Offm Burgrae Crem Bobrownicen expedito [illegible] quae ejusdem Burgrae propria Subscriptum reproducen ad acticanae actis q. praesens Ingressa Suscepit In Tenore Sequen (Inseratur) Originale ejusdem actus Executionis circa acta relicto.

In Cro Plocen Fra dela pt. Fm assumptum In Coelum G.V. Mariae p. Xu Scilicet Die 18. Men. Augusti Anno Dni 1783.tio

Actus. Executionis in
Oppido Sepni per Bor
grabium Crez Bohomiensem
expedit.

1783.

Actum in Fundo Bonor. Kędzierzyno sorteq Generosæ Annæ de Zawidzkie ultimi ad præsens nuptus Generosi Michaelis Rycharski Consorti juribus subjecta Feria tertia post Festum Scapularis Beatissimæ Virginis Mariæ scilicet die 22 Mensis Julij proxima Anno Dni Milesimo Septingentesimo Octuagesimo Tertio.

Coram Generoso Laurentio Bromirski B.C. Ploc. in præsentia Generosor. Petri Kierowski et Sigismundi Dąbroski nec non M.R.I. f. Nicolai Szymczak de Gelesino Authentici et jurati actui præsentis adstantis et eundem acclamantis

Officium supra scriptum Castren. Ploc. Burgrabiale Executoriale insistendo legi Positivæ de peragendis executionibus eo nomine sancitæ satisfaciendo munera officij sui parendoq additioni per Magnificum Josephum Bromirski Vice Capitaneum Castren. Ploc. in Cadentia Judicior. Feria secunda post Festum Scapularis Beatissimæ Virginis Mariæ proxima die 21 Mensis et Anni currentis addita vigore Decreti Feria secunda post Dominicam Exaudi in terminis Communibus Terrestribus Ploc. in Płocko Anno itidem præsenti inter Generosum Franciscum Miszewski Actorem ab una et Generosi Michaelem Rycharski et Annam Zawidzka in viam Conjuges prte ab altera citatos et alios pro lata seu potius pœne Bannitionis cum ejus publicatione de actu ejus in Cstro Ploc. Feria 4ta intra Octavas Festi Sacratissimi Corporis Christi Dni videlicet in Crastino Festi Nativitatis Sancti Joannis Baptistæ die autem 25 Mensis Junij Anno cur-

renti

currenti ex parte Generosi Francisci Miszewski Actoris jure vincentis ratione summa mille ducentorum Florenorum Polo una cum Provisione Annuali tum para tuta trium Marcarum Polo super Gnis Michaele Rycharski et Annae Zawidzka Invicem Conjugibus tum Joanne Kolczynski Citati jure victus non solutionis optente et publicate ad Fundum supra expressorum Bonorum ex requisitione Actoris jure vincentis condescendit ibidemque juridictionem suam officiosam praecustodita prius pace et securitate publica Actibus juridicis congrua fundavit et partes utrasque ad sui comparendum praedicto Ministeriali acclamare injunxit quo interim acclamatorio personaliter comparens Gnus Franciscus Miszewski Actor jure vincens reproducta supra de actu exarata poena Bannitionis petijt ab officio praesenti ex divisionem de Bonis citatorum re victorum fieri et peragi et ad conscriptionem Agrorum ac Aedificiorum condescendi cujus affectationi officio praesens annuendo uti post plenariam convictionem per Magnificum Josephum Bromirski Vice Capitaneum Castrensem Plocensem in Cadentia Judiciorum supra annotata bene trutinatum et visum processum ad conscriptionem Inventarij cum supra scriptis Nobilibus accessit ministeriali in actu contentis sese contulit cujus tenor est lis naypierw Szopa o trzech przestach w Stawy z Dylinami Drobnych przy stodole przystawiona na którey Dach y poszycie dobre Drwi utrzyże Szopy z Desek dane na Biegunach Item Płozka Zagonow 8 Stay dwoy między miedzami Jegomości Pana Woyciecha zie a Jegomości Pana Jana Kolczynskich z drugiey strony między Brukami Item Zagonow 4 między Miedzami stay iako wyżey poczynaią się od Drogi a ciągnąc czworgi do Chrustów Item Płozka Jarych trzy stay cioro poczynaią y kończy iako też y między miedzami iako wyżey Item Płozka klinem schodząca od Dwoy wszerz Jarych pięć na dwoyego Stay a na drugich

Pole Ozimne pod Jonczewo.

dwoy

Dwoygu wrzesz po osm Jarych zobochstron Suhiesorow
niegdy Jegomości Pana Jana Białyrzewskiego poczyna
ią się od drogi a konicz ią się u Błota Item Płazha Jarych
rześć stay dwoie poczynaią od Dow a konicz się u Sku
stow między miedzami Jegomość Pana Woyciecha a iedne
a Jana Kolczyńskich zdrugiey strony nałych wsypyskich
Płzhach Zyto Stoi Rzeniey Jary Zagonow rześć Stawem u
dnym Pole Jarzynne pod Lysakowo Płzka Jarych pięc
zobochstron Jchmość Pano Jana y Woyciecha Kolczyń
skich poczynaią się od Dow a konicz się u Granicy Lysa-
kowskiey Owsem zasiana Item Grochu Jarych trzy od mia
dz Jchmość Panow Białyrzewskich poczynaią się y konicz
ią iako wyżey Item Płazha Jarych trzy Staią iedno obło-
gem trzy poczynaią y konicz ią iako trzi między miedzami
iako wyżey Item Płazhe tabli klinem schodzące się
gnie się Stay rześć od Brzku rzeczko Jarych siedem apcz
Granicy Lysakowskiey rzeczko Jarych cztery Jarmuńca Ja
rych siedem Gryki dziewiętnaście Owsa dziewięć zobocz
stron Jm PP Białyrzewskich. Item pustoczek dwu Ja
ny ciągnie się Stay rześć poczynaią od Brzku rzeczki
gnie się do Granicy Lysakowskiey Jarmuńca Jarych
osm Owsa Jarych dwa a ewrta ottogu między mi
dzami Jm P. Białyrzewskiego zrzedney a Jm Białyrzew
skiego zdrugiey strony Item Pustoczek Dwu Jarny
stay cztery poczynaią od drogi a ciągnie się do Granicy
kucharskiey zobochstron Jm. Jana y Woyciecha Kolczyń
skich Jarych cztery Owsem a Gryki cztery Pole Ogoro
we pod Skusino namiętycu zwanym Siedlisko Pustocz
czek Dwu Jarny stay iedno między miedzami Jm Pana
Woyciecha Kolczyńskiego zrzedney a Jm PP Białyrzew
skich zdrugiey strony Item Jarych trzy Staią iedno
poczynaią się od Dow a konicz się u Granicy Strzeżew
skiey między miedzami Jm PP Woyciecha y Jana Kol
czyńskich Item Jarych trzy Staią dwoie poczynaią się
y konicz ią icho-tri y między miedzami iako wyżey Item
Jarych trzy Stay dwoie poczynaią się y konicz ią iako
wyżey zobochstron Jegomość Pana Woyciecha Kol-
czyńskiego Item Jarych dwa Staią iedno poczynaią się
od Dow a konicz ią się u Granicy Umińskiey między mie

dzami

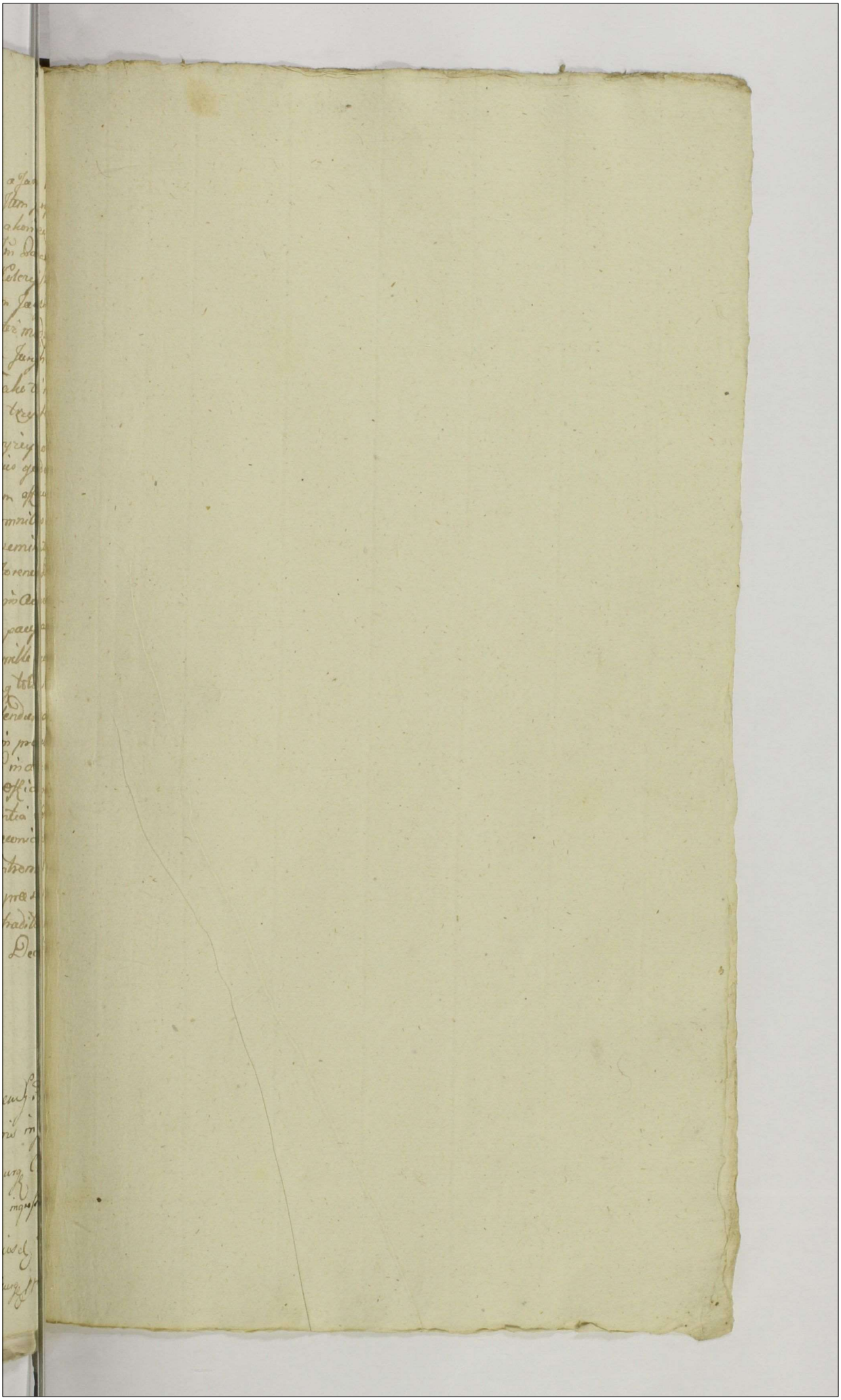

Inwentarz Dobr Idzina y Pionek w Woiewodztwie Podlaskim w Powiecie Sierpskim leżących, z opisaniem w tych Dobrach Budynkow Dworskich y wieyskich Woyme Pana Jerzego Kamperhausena podług Dzialu z W:Panem Robertem Kamperhausenem Bratem mi Drzym Rodzonym Zabarłego przypadłych, dawniey przez tegoż W:P:Jerzego W:Panu Robertemu przedanych, y na powrot od Wymienionego W:Pana Roberta Kamperhausena Rodzonemu W:Pana Jerzego Kamperhausenowi kontraktem przedaynym w Idzinie Dnia 28. Miesiąca Wrzesnia w Roku teraznieyszym 1782 Dadzanym, y latami Autentycznemi Ziemskiemi Podlaskiemi w Sierpcu we Dwor w Dzien Swiętey Jadwigi Ksiny, to iest Dnia 16 Października w Roku podolnieyszym, przez Strony Obydwie Rozwazanym, przy uspieraiących do tego ruchomie do przedania Posiadłych Francuskich odprzedanych, y Dworzyznowanych Idzinie do Dawniey tychże Dobr przed Przedaż pierwszą Woiewodztwa W:Panu Robertemu Kamperhausenowi uczynionego Spisanego Inwentarza, z Relacyiey tegoż W:Pana Jerzego Kamperhausena na Imienie przez Urząd Podlaski Podleśniey Specyalizowany w Przydomnieni Urodzonych Jmć Panow Stanisława Podleckiego, y Tegoż Imienia Sierpskiey Szlachty, teraznieyszego Sędziego Ziemskiego Woyewodztwa Podlaskiego w Roku niniejszym 1783 Dnia 28 Sierpnia spisany, w Porządku następuiącym, w Dobrach Idzinie. A naymnieyszy Budynek Dworski, Folwark o dwoch Izbach szczytami na wschod y Zachod Idący, Stodoła pszeniczna, Stodoła na Zachod stoiąca nowo do Dniczey Izby od wschodu Słońca przystawiony w Ganek do Izby tegoż Jakoż do Izby od Zachodu Słońca wchodzący, Drzwi niewielkie Stolarskiey Roboty z Żarcia na Zawiasach Żelaznych, temi Drzwiami wszedszy do Sieni na prawą Stronę iest Komorka mała Czyli schowanie z Dykow Dobrze, do tey Komorki Drzwi z Żarcia Stolarskiey Roboty na Zawiasach Żelaznych z Skoblem Żelaznym, z tey wyszedszy w Sień iest Komin wielki na Dzynach Zelany ustąpiony przy jednym Boku iest Piecyk wielmi Zalecpana, ten Komin iest Dobry Zdu-

z Sieni wchodząc do Izby Drzwi podobnież Stare tęż Robo
na Zawiasach z Staremi Klamkami Żelaznemi, wchodząc
Do Izby Kominek z Cegły murowany, u Tego Kapa
Piec z Kafli zielonych u Tego Komorki poprzek, Okna
dwoją się Dwa jedno na Południe Drugie na Północ
w Drewno oprawione jedno Całe w Drugim do Połowicy
ty jednej Kwatery drugą złamaną, Obiemnice Dwie
Dwa na Południe z Dziurek na Zawiasach z Starymi Żelaznymi, drugą na Północ takież z Dziurek zasuwane
podłogą z Tarnic Stara Izba nie zła, Sklepa z Tarnic
Z Antabami, w tey mieszka Doktor tychże Dwie Izby, z Dru
wchodząc do Drugiey Południey Drzwi z Sieni Stare
Robotą na Zawiasach z Starymi Klamkami Żela
mi, do tey wchodzący Okno na południe w Drewno Oprawione
w Kwyr jedney Kwatery Szyby, Piec z Cegły murowany
kiemin z Glazury wylepiony, Patap z Dyelu Stary do nadpa
chniety, z tey Izby wychodząc Drzwi stare na Zawiasach
Starą Robotą, wchodzący do Sieni Komin Wielki na
nach z Gliny wylepiony, w tey Sieni jest Komora
py y Dyle postawiona do tey Komory Drzwi z Dziurek
Szyb na Biegunach, z Tey Sieni Drzwi Duże na Dwo
z Zaponami na Zawiasach, nad Sienią jest Sklepa z
Nowa Dobra, nad tą Podwoią Tokarskiem na Izby
Dachy Dachówką Całe, Cokolwiek potrzebuje, na drugiey
nie Dachy nowe, ~~[illegible]~~ za Tym Podwoiem
kiem z Podłogą Dwoiska Szczytami na Południe y Północ
Idącą o jednym Kominie o Czterech Rurach wDolinie,
Dwoiek wszerz w Stępy y Dyle stawiana a tey Szczyty Wy
po połowicę Obdarte, Warsztat potrzebuje niemasz y Inny
miejscami Kwatery, Stępy y Cokolwiek pogniłe, Pod
kie nie Bardzo potłamane, na wschodzie Podwoia
Sienie Duże, jedne na Wschód, Drugie na Zachód, na Bie
nach Drewnianych Stare Izby z Dziurek Bartych, w tey
Dobe Izbie Dwa, na Boku tey Izby z Południa

Drugie

Druciski mate z Dorek na Biegunach. Item Stayma dla Robocych
Koni przy tey sad jednym Poszyciem się dwoi Klawy dla Koni
w tey Stayni y Klewkach znaydują się wedlug Przes
trzy wkoło mocno Dwa, Druci z Dorek Koło Biegunach Troje
a Stupy y Dyle Stawiana te Stupy y Kwele znacznie
pogniety na południe pochylona, Poszycie te, szczyty
powydzierane, w tey Stayni nad Zegiem są drągi podane
przy tey Stayni od południey jest takie mały Klewek
przystawiony do Kdrzwy Druciski z Dorek Gartych na Bie=
gunach, ten Klewek z Dyley w Stupy postawiony, Item
na Lewey Stronie tey Stayni Klew dla Koni a Stupy
y Dyle Stawiany, Szyta[illegible] idą na Południe y południ
Poszycie z Kleow te, szczyty takie znaczney reperacyi
potrzebuią, Druci do Studnie Dnia z Dorek Gartych na Bie=
gunach te za tem: Klewkami y Budą Ogrodzenie
nie ogrodzony, Item Spichlerz a Komek nowy, z Stayma y
Wozownią pod jednym Dachem. Do Szczytami na Południe
y Południ, wchodzące do Spichrza Druci nalezą z Starej
na Zawiasach z Skoblem y Stanychem do Zazorow, w Spich=
rzu przegrody do Sypania Zboza z Starej znaydują się
Cztery, pierwsza takie z Starej Przegrody y Stupy nadaią
podobnie z Starej Robocine, wchodzące do Stayni Druci
takie na Lewkach na Zawiasach z Skoblem z Zazorami
z Starej przy tychże Drucach są wrota małe, do Stayni
wchodzące znaydują się Zok dla Koni jeden y Drabina jedna
Do wozowni Las wchodzące takie do Lewkach Dnia są wzięte
Skradane z Nowych Starej na Biegunach a Kdrzyklowe=
gaią y Skobki z Zazorami do Zamykania. Poszycie jest Cale
nowe Dobre Gęsto, Stawą wkoło Dnia, Item idąc Dalej
Budą nowa Szczytami tak Kdj jak y Spichlerz wokoło
py y Dyle tarte, nad Kdrzwi poszycie Czwarte częścią
nie do Kominow a tey Budy są wzięte Skradane z Star=
ej na Biegunach. Item Budą nowo postawiona Dach
Klepiasch, wrodzaj Przęsł Sześć a Bere przęsł Dwa nowo
poszyta, z Stupy Drzewa Tartego Stawiana, a tey Budy

znaydujące

Druiow swero z Tarnic, ktory jest od Południa Dworzec od Północy
lesie. Item Ownarnia szczytami na Południe y Północ nowo
staiana y Ponyta, Druzi z Boku na Zachod z Tarnic na Bieguny
Drugie od Południa z kta Dawne podobnie z Tarnic na Bieguny
Podwore z Drzwiami Ogrodzone. Budynia Wieyska Drzewa
nowo z Dyktow wstępy, a zas Izba do mieszkania w Sa
portaurona jestze wszystkim nie skończony szczytami
wschod y Zachod z dwi wchodzące do sieni od Południa Druzi z
nie Stare dwie na Zawiasach z Skoblem z Zelaznym, Komin
wielki na Zdzynach z Gliny wylepiony, od Południa Dwo
z sieni wchodzące do Izby Druzi Stare z Tarnic na Zawiasa
Zelaznych z Skoblem y Staynkiem Zelaznemi, w tey
Izbie Okien dwa, jedno na Południe w Drzewno, Drzwi
na Zachod w Obw Oprawne Dobre, z tey Izby na Dwor
wchodzące Druzi z Tarnic Stare dwie na Zawiasach, Piec z Cegły
Murowany Dobry, Komin z Gliny Lepiony Dobry, Pułap
Izby y sieni z Tarnic y Dyktow, podwoia z Tarnic Stare
w Izbie, ten Browar Kotłowy Dobrowany, teraz się nie
Dobrowanie Popsuł Gruntu potrzeba, Drzwia podwoia Dwo
cami pobita przytym Browarze [illegible]
Izba jest Studnia nowo Cembrowana z Żurawiem z Żurawi
y ten Szałupa na wsi Stara Izba w Sieni a Stupy y P
Staiana Cała y Stupy w sieni przedgniwały, Korzycie na
Stare miejscami popsute, Szczytami na wschod y Zachod
wchodzące do sieni z południa Druzi Stare z Dorek na Bieguna
z Klamki Drewnianney y z Skoblem Zelaznym, Drugie za
Stare z Dorek na Bieguna z Klamki, zte Zabite, w tey
Komora z Dyktow w Stupy Staiana do Kadzi Drzwi z Drze
na Bieguna z Skoblem Zelaznym, Komin wielki z
wylepiony na Zdzynach Stary, przy jedney Zdzyn
pera, z sieni do Izby wchodzące Druzi z Tarnic Stare na
guna Drewnianych y z Klamki Drewnianna, wrze
Do Izby Okien z nowu dwie małych, jedno na Połu
Drugie na Zachod z Kawatkow z kta w Drzewno Oprawne.
tap z Dyktow Stary nad Ruchowały, Piec z Cegły Murowany
nin z Gliny wylepiony y Żarna do mielenia Zboża, do tey Sta

nalezy

nalezy Chlew dla Bydła y Koni, wedlesz o dwuch przestankach wszerz
o Jednym w Stupy y Dyle, Krzyżami na wskos y Zachod słońca
ny Facyaż stare lecz dobre, do tego Chlewa na putrer Drzwi
Dwoie z Dzwiek na Biegunach, Item Szopa dobra o Jednym
Klepisku, mnich Przestach Krzyżami na Południe y Północ
ści wierzch Dwoie, jedne w wschod Drugie do Zachodu słoń=
Danych, na tey Facyaż stare lecz dobre, Item szopa dla Bydła
Mnich Przestach Krzyżami na południe tak jakby y chlew
Słoma oprzyta, Chlew takież oprzyty Słomą Dobry, Drzwia
Południe z Dzwiek na Biegunach Dwoie, przy tey szopie od
wschodu jest chlewek dla Świni z przystawiony z Dyluw Dobry
Item Szałupa nowo Postawiona Krzyżami tak y dachu jak y
Pierwsza, ścian w Stupy y Dyle a Szczaw Zamek z Drzewa
Trzeciego, Facyaż nad nieą Dobry, z Dwora do ścian wchodzą
Drzwi z Południa z Daraic na Zawiasach Żelaznych z Kło=
bkiem Żelaznym, Komin wielki na Odrynach z Gliny wyle=
piony Dobry, z ścian do Izby wchodzą Drzwi nowe z Daraic
na Zawiasach Żelaznych y z Zatworzeniem. Okien Dwoie=
Dro na Południe, Drugie na Zachod, na Południe w Drugi=
a na Zachod z Okien Oprawne, Piec z Cegły murowany, Komin
z Izby do ścian z Gliny wylepiony, nowa nad ścianą y Izbą
z Daraic Starych. Item Dalej Szałupa Stara Krzyżami tak
Jak jakby y Pierwsze Cześć pod nią pognity Facyaż Stary
lecz Dobry, wchodzą do ścian Drzwi z Dzwiek dartych na Bie=
gunach Klamką drzwianną ze Kłobkiem Żelaznym.
w ścian Komora z Dyluw w Stupy postawiona do Wdrzey
Drzwi z Dzwiek na Biegunach Sześć Zadnego z Szczytu
Drugie z Komory na Południe takież z Dzwiek Zabite, w
ścian Komin na Odrynach z Gliny wylepiony, z ścian do
Izby Drzwi z Dzwiek Stare na Biegunach, Okien Dwoie z Ra=
mami dwoi Szkła, jedno na Południe Drugie na Zachod
w Drzewo Oprawne, Piec z Cegły Murowany Stary Dobry
Komin z Izby do ścian z Gliny Wylepiony z Zarnd do Mieka=
nia Chleba, y Stoja do Nakrycia. Pułap tak nad Izbą jako
y ścianą z Dyluw Darty ch Stary, w Podwaliny Budowania Szkła
Przez dla Bydła w Stupy y Dyle wedlesz Drugiej Dwie

Dwa wszerz jedno szczytami na Wschód y Zachód stojące do-
bra, drzwi na pułnoc Dwoje na Biegunach z Dosek Dartych
poszycie na niey dobre, ogrodki małe dwa z Żerdziamy
Ogrodzone, item stodoła o jednym Klepisku, Dwuch
Sąsiekach, wzdłuż przęseł dwa, wszerz jedno szczytami na
Południe y Pułnoc stoi, w Słupy z Dylów Dartych Budowa-
wierzei do tey Stodoły dwoje jedne na Południe, drugie
na pułnoc z Tarcic na Biegunach na szpągi zamykane
u jednych od wschodu jest Kuna Żelazna, do tey Stodoły
Chlewek mały w 3 z 2 Dylów słupy budowany dobry, item
daley szopa wszerz y wzdłuż o jednym Przęsle w Słupy
z Dylów stawiana nowa, poszycie na niey dobre, drzwi od
niey od Południa z Dosek na Biegunach jedne, daley
idąc chałupa takie chłopska szczytami tak jak y drzwi
stoi, sień w Słupy a Izba w Zamek stawiana, Cwele
y Słupy poginęły, poszycie na niey stare poprawienia
potrzebuje wchodząc do sieni drzwi z Dosek na Biegunach
z Klamką Drewnianą z Skoblem z Dworu Żelaznym
w Sieni Komorka w Słupy z Dylów postawiona drzwi
do niey z Dosek na Biegunach Kumin wielki z Dy-
wylepiony na Sdzynach. Pułap nad sienią z Dylów
Dartych, z sieni do Izby drzwi z Dosek na Biegunach
Okien dwa, jedno na Południe, drugie na Zachód
w Drewno Oprawne Dobre, Piec z Cegły Marowany Do-
bry Kumin z Izby z Gliny wylepiony Dobry, Około pieca
ławki do Siedzenia z Dosek Położone, oraz Stępa do
Tłuczenia, w Podwórzu do tey chałupy należy Stodoła
Stara w Słupy y Dyle stawiana wzdłuż przęseł Dwa
wszerz jedno o jednym Klepisku budowana, Słupy y
Cwele pod nią znacznie nadgniły, Poszycie na niey
stare złe reperacyi potrzebuje, wierzeje z jedney strony
od wschodu Słońca z Dosek na Biegunach Stare złe
od Zachodu żadnych nie masz, szopa dla Bydła wzdłuż
przęseł trzy wszerz dwa w Słupy y Dyle stawiana szczyta-
mi na południe y Pułnoc, a którey Słupy y Cwele znacz-

znacznie popędzniwały. Przyciu na niey stare, lecz jeszcze dobre, szczyt
od wschodu słońca Drzewicami pokryty, a zachodzący Chrestom za-
pleciony. Drzwi od Południa na Biegunach z Deseczek takich Dużej
Izby Chałupy Kobylia Szczytami tak góry y pierwsze Izby, sień
w Stupy y Dyle, a Izba w Łamek Budowana, Stara lecz jeszcze
nie Dobra, przyciu na niey dobre do sieni wchodzące od Południa
Drzwi z Tarcic na Zawiasach Drewnianych wokieni Komora,
Do Izby Drzwi z Deseczek na Biegunach z Wrzeciądzem Za-
łazowym w Stupy y Dyle Budowana Dobra, Kominek wielki
na Biegunach z Gliny wylepiony, wchodzący z sieni do Izby
Drzwi z Tarcic na Zawiasach Drewnianych Dobre z Zatrzas-
kiem y Wrzeciądzem do Zamykania: Okien dwa, jedno na Południe
w którym jedna wytłuczona Szyba, a druga stłuczona. Drugie
na Zachód w którym Szyb stłuczonych Dwie w Drzewnie
Oprawne Pięć Szyb całych mianowanych, Kominek z Izby do sieni
z Gliny wylepiony dobry, przy piecu y Kominku Ławy
z Deseczek do Siedzenia, Tu wiesz z Izby szczery na Stalu-
gach Stary, nierzy, w Podwórzu z Dobrych Dwie jedna przy
drugiey Będzie Szczytami na Południe y Zachód wstępy
y Dyle Budowane, Każda w nich Zawiasy Żelazne wrzeciądz
mieć Dwa, wszerz jedno po jednym Klepisku, wprzo-
szerz od Południa Stupy y Dyle popędzniwały, a drugie
szer Dobre, wszerz do tych z Obu Dwóch na wschód y
Zachód z Deseczek na Biegunach jedne od Szczeciny a drugie
na Klepisko. Item Obora dla Bydła Szczytami jak y
Chałupy z Obu, wrzeciądz mieć Cztery, wszerz jedno do Stupy
y Dyle postawiona, przyciu na niey Stare Lecz Dobre
Drzwi od Zachodu z Deseczek na Biegunach jedne od Południa
drugie od Północy. Item Chlew w Stupy y Dyle wszerz y wrzeciądz
po jednym przęśle postawiony Szczytami na Zachód y Za-
chód Obi, te Szczyty jeszcze nie Oprzyte tylko po Bokach
Drzwi od wschodu słońca na Biegunach z Deseczek jedne wellni
Piankach Pierwsza Chałupa zelżystkim Dobra y przyciu na niey
Dobre sień w Stupy z Dyłow, a zaś Izba w Łamek Stawiana
na ullisdce

na wschód y Zachód stoi szczytami do sieni z dworu od Południa
Drzwi z Dosek na Biegunach z Klamką drewianną w Sieni Zaś
Komora w Słupy y Dyle postawiona dobra, do tey Komory Drzwi
z Dosek na Biegunach z Skoblem Żelaznym do Zamykania
Kumin Wielki na Stężynach nad Dach wywiedziony y Gliną
wylepiony, wchodząc z sieni do Izby Drzwi z Dosek na Biegu-
nach z Klamką Drewianną, Okien dwa jedno na Południe
drugie na Zachód w pierwszym od Południa Brakuje
Szyb dwuch obydwa z Kawałków Szkła w drewno
Oprawne, Piec z Cegły murowany Stary zły z Jerzem-
kiem Drewiannym dokoła Opasany, Kumin z Izby do
sieni także z Gliny zły, pod Kapą stoi podpora, Żarna
do mielenia, około pieca są ławki z Dosek do siedzenia
pułap w Izbie y sieni z Dosek stary lecz dobry, w Podwo-
rzu znayduje się Szopa dla Bydła wzdłuż o trzech Prze-
słach, wszerz o jednym w Słupy y Dyle Budowana, w tey
sieni Słupy zgiły, na tey Szopie poszycie Stare
lecz nie złe, Kawałkami Deskami polite reperacyi jedną
potrzebuje szczytami tak jak y Chałupa stoi Drzwi do
niey od Pułnocy dwoje z Dosek na Biegunach od Wscho-
du jedne takież, Stodoła wzdłuż o dwuch Przesłach
a wszerz jednym, Dwuch Sąsiekach w Słupy y Dyle
Budowana Słupy popodgniwały, Poszycie z Boków
Dobre, szczyty Chrustem Zaposzyte reperacyi potrze-
buią, Wierzei Składanych Dwoje jedne na Wschód, Dru-
gie na Zachód z Dosek na Biegunach także Drewian-
nych, do Sąsieka małe podobnież z Dosek, Item Szopa
o dwuch Przesłach wzdłuż tak stoi jako y Pierwsza
w Słupy y Dyle Budowana, te Słupy już znacznie
od Ziemi popodgniwały poszycie z Boków z Słomy
Dobre szczyty zaś Chrustem Oposzyte Drzwi od Południa

na Biegunach

na Bieżunach z Desek darłych Jedne. Prus tey Stopie z Plewek
dla Stanu przybudowany w Słupy y Dyle Dobry. Item z Spichlerz
z Dyłow w Słupy o jednym W. rzędzie y wrzecione Pręgle Dobry Stan
tey Posiadam polite Bolii Sdmq Oprzyte lecz Złe. Item Dalej
Druga Chałupa tak z Sdi Szczytami jak y Podwoiem w Słupy
y Dyle Stawiana, Zgoła Gnoiego potrzebuje Przystawienia oraz
y Reparacyia, wchodzące do Sieni Drzwi nalewo z Desek
na Bieżunach, w Sieni Komora z Dyłow w Słupy Stara Zła
Drzwi do tey Komory z Desek z Skoblem Polazney Kumin
w Kuchni Wielki z Gliny na Bieżunach Do Płyty w Przedze
Drzwi z Tarcic na Zawiasach z Polazney z Staney Sztuki y
wrzeciądz Polazneni, Okien Małych Dwa jedno nad Po-
łudnie drugie na Zachod. od Południa Kalenyi z Ryb
Dwoch jedna Stuczona, w drugim na Zachod Czterech
w Drzwno Oprawne, piec z Płyty Kumin z Gliny Lepiony, Żarna
do mielenia tamże znayduią się, Stół z Tarcic Hobla-
nych na Stalugach Stoiący Robocz Dobry, Pułap z
Tarcic Stary Zły razem z Belkami na pułap spada, Dotey
Chałupy w Podwoiu nakryty Słoma z Krytami na Południe y
Północ w Słupy y Dyle z Darnich przestach wzdłuż,
o jednym wzdłuż Stawiana rzeźba z Bokow Sdmq, w Sany
tak Prostem Oprzyta, Drzwi w Wschod Duzie z De-
sek Zamek na Bieżunach, item Wozarka z Plewnem
w Słupy y Dyle Darnich przestach wzdłuż, jednym
wzdłuż z Stawiana Słupy z nawznic poprzegniwały, Bokii
w rzecz Sdmq, Krytey Słoma Oprzyte, Drzwi Duzie,
Jedne w Wschod Słońca składane, drugie zaś z Plewka
poprzegniłe z Desek na Bieżunach, Item Studnia Krytą
mi na Południe y Północ w Słupy y Dyle, wzdłuż z Darnich
Przestach, a jednym wzdłuż, Darnich Sześcianach Budowana,
wierzey z Desek na Bieżunach Duzie jedne na Wschod

Drugie

drugie na Zachod, do tey Stodoły Szopa w Słupy y Dyle
wszerz y wzdłuż o jednym przeste przystawiona, poszycie tak
na Stodole, Jako y Szopie dobre Szczyty Chrustem
Zaposzyte do tey Szopy drwi od Zachodu Słońca z Dosek
Dartych na Biegunach Słupy y Cwele u Stodoły popod-
gniwały, daley przy szopie Chlewek dla Swini w Słu-
py y Dyle o jednym wzdłuż y wszerz przeste Stawiany
Drwi od Zachodu Słońca z Dosek Dartych na Biegu-
nach jedne, Boki Dachu słomą, a Szczyty chrustem
Oposzyte Słupy Znacznie zgniły. Ten Chałupa
Trzecia Chłopska tak jak y Pierwsze Szczytami
stoi w Zamek Budowana ze wszystkim dobra y Posz-
cie na niey dobre wchodząc do Sieni Drwi na Wschod
z Dosek na Biegunach z Klamką Drewianną y Wrzo-
ciążem Żelaznym, w Sieni jest Komora w Słupy
y Dyle postawiona Dobra Drwiczki do niey z Dosek
na Biegunach Kumin wielki w Sieni z Gliny wylepiony na
Łożynach dobry, do Izby wchodząc drwi z Dosek Starych
na Biegunach w Izbie Okien Dwa jedno na Południe
drugie na Zachod w Drewno Oprawne w pierwszym trzech
Szyb brakuje, w drugim zaś także trzy Stłuczone
Obydwa z Kawałkow Szkła, Żarna do mielenia tam
znayduią się, Piec z Cegły murowany Dobry z Gliny
wylepiony ławki do Siedzenia przy piecu z Dosek Dar-
tych Pułap z Dylow Dartych, w Podwórzu jest Stodoła Szczy-
tami na Południe y Pułnoc Stojąca, wzdłuż Przęsła
Dwa, wszerz po jednym o Dwuch Klepiskach w Słupy
y Dyle Budowana wierzeć Składanych na Biegunach

na Biegunach z Dosek Dartych Dwoje, jedne na wschod Drugie
na Zachod na Biegunach, u Jednych od wschodu Słońca Kopca
jest Żelazna do tey Stodoły z Obydwuch Szczytow tak na Połu-
dnie jako y Pułnoc są Chlewy przystawione pod Jednym Da-
chem w Słupy y Dyle po jednym wszerz y wzdłuż Przęsle
do tych Chlewkow na Południe są drwi małe z Dosek Dar-
tych na Biegunach. Poszycie tak na Stodole jako y Chlewkach
Staro Złe mieyscami Szopkow Brakuje Słupy y Dyle Pogni-
ły, Item Chlewek mały o Jednym przęsle w Cztery Słupy Szczy-
tami na Południe y Pułnoc postawiony Drwi na Południe
z Dosek na Biegunach jedne, poszycie ze szczętem Złe
Innego potrzeba. Czwarta daley Chałupa Chłopska
Stara reperacyi potrzebuiąca Szczytami tak jak y
Pierwsza Słoń w Zamek tak sień jako y Izba Stawiana
Poszycie na niey staro bez jeszcze dobro, Cwele znacznie
popodgniwały; Do sieni wchodząc drwi od wschodu Słońca
z Dosek starych na Biegunach z Zaporą Drewianną
Skoblem Żelaznym do Zamykania, Podpora w Sieni
pod Belkiem jedna, Kumin Wielki na Słożynach z Gliny
wylepiony, drabka na Gorę do Izby wchodząc Drwi z Tarcic
Staro na Biegunach bez Żadnego Żelastwa, Ku-
min w Izbie z Gliny wylepiony, Piec z Cegły murowany
Zły Poprawy potrzebuje. Okien dwa jedno na Południe
drugie na pułnoc w Drewno z Kawałkow Małych
Szkła Oprawne, od Południa Szyb czyli Kawałkow
Stłuczonych Trzy, w drugim na wschod Szyb wyli tych
pięć, Cztery dobro, reszta ponatłukanych pułap

z Dylow

z Dylow Dartych Stary, pod Belkami podporow Dwie,
Za tąsz Chałupą znayduie się Owczarnia Szczytami tak
jak y Chałupa Stoi, w Słupy Dyle Darte wzdłuż
przęseł Cztery, a wszerz dwa Budowana ze wszystkim
dobra, Poszycie na niey Dobre, Drwi dwoje, jedne od wscho-
du, drugie od Pułnocy, od wschodu Słońca Składane
a od pułnocy Pojedyncze Oboje z Dozek na Biegunach
przy tey Owczarni od wschodu Słońca jest wystawa
pod Kłosą wystawą Chlewek mały w Słupy
y Dyle o jednym wzdłuż y wszerz przęsle jest Przy-
stawiony, Drwiczki do niego z Tarcic na Biegunach
Stare Złe, w tey owczarni są nad Zdrębem Drągi
Położone, daley idąc Stodoła o przęsłach trzech wzdłuż
a o jednym wszerz w Słupy y Dyle o dwuch Sąsie-
kach Stawiana Słupy pod nią popodyniwały
Szczytami Stoi na Południe y pułnoc, do tey Sto-
ły wierzei Dwoje Składanych jedne na wschod
Drugie na Zachod z Dozek Dartych na Biegunach
u jednych od wschodu Słońca Kuna Żelazna
Poszycie na tey Stodole dobre, daley przy tey Sto-
le Szopa wzdłuż o przęsłach pięciu, a wszerz o je-
dnym w Słupy y Dyle stawiana, Szczytem jedny
na wschod drugim od Stodoły przystawiona Drwi
na Południe do tey Szopy Troje z Dozek Dartych
na Biegunach w tey Szopie przeyrzdy Trzy
z dylow Dartych, Poszycie na niey y Słupy
jeszcze dobre, Item Piąta Chałupa ze wszystkim

ze wszystkim dobra szczytami na wschód y zachód
stoi w zamek budowana, wchodząc do sieni od
zachodu słońca drzwi z dosek dartych na biegu-
nach z klamką drewnianą z skoblem y wrzeciążem
żelaznemi, w sieni komorka z dyłów w słupy posta-
wiona dobra, drzwi z dosek dartych na biegunach
kamin wielki na sążynach dobry z gliny wylepio-
ny y nad dach wywiedziony, na sieni pułap z
dyłów dartych y drapka na górę, z sieni wchodząc
do izby drzwi z tarcic na biegunach, u tych drzwi
antaba żelazna do przyciągania kamin w izbie
z gliny do wielkiego wywiedziony, piec z cegły
murowany stary już od dołu porozpadywany
okien dwa, jedno na wschód, drugie na południe
w drewno oprawne, w jednym od południa szyb
dwuch brakuje, drugie zaś dobre, tudzież żar-
na do mielenia, pułap nad izbą y sienią z dy-
łów dobry przy piecu ławki z dosek do sie-
dzenia, przy tey chałupie w podwórzu chlew w
słupy y dyle darte, o jednym przęsle wszerz y
wzdłuż w cztery słupy stawiany, poszycie
na nim dobre nowe szczyty na południe y
północ jeszcze nie poszyte, drzwi małe z dosek
dartych na biegunach, item szopka dla bydła
wszerz y wzdłuż o jednym przęsle dobra, z boków
poszycie stare lecz dobre, szczyty na południe
y północ złe mieyscami wiele brakuje snopków

Jeden

Jeden szczyt od Południa Kawałkiem, Chrostem
zapleciony, daley stodoła wzdłuż z dwuch Przęsła
a wszerz o jednym Dwuch Sąsiekach jednym Kle
pisku w Słupy y Dyle Budowana dobra, szczytami na Po
łudnie y Pułnoc stoi, Poszycie na niey Dobre, szczyt
od Południa częścią Chrostem a reszta Snopkami Oposzy
u tey stodoły wierzeje jedne dwoje, na wschód Nie
ną Żelazną z Dzwek dartych na Biegunach
drugie na Zachód także z Dzwek na Biegunach
daley przy Chałupie Szopa Mała w Słupy y
Dyle wzdłuż o przęsłach dwuch wszerz jednym
Budowana, stoi szczytami na południe y
pułnoc, połową od Pułnocy Poszycie z Boków
Dobre, druga zaś Połowa od Południa dla
Jnszego potrzeba, szczyty częścią Chrostem od
dołu poszyte, od Góry zaś Żadnego nie masz
drwi od Zachodu Małe z dwuch Kawałków Dzwe
na Biegunach drugich zaś nie masz, tylko
Doskami Zalite Słupy wszystkie y Cwele pod
tąż Szopą popodgniwały. Opisawszy tedy Stan
wyżey specyfikowaney Budowli wrząd niżey Wyraż
ny do Opisania Ludzi Poddanych Gruntowych przy
chylił się nayprzód w Stopinie we Dworze Znayduiące
Poddani Gruntowi Józef Krysztofiak Parobek y Arszula
Dziewka, na wsi zaś Wawrzeniec Sałkucki Woźny
y Franciszka Żona u tych Służą Parobek wolny Mar
cin y Katarzyna Dziewka ci maią przy Sobie Stanisław

Oyca

Oyca y Ewę Matkę, Ten Gospodarz ma Załogę jako to Wo-
łów Parę, Krowę jedną, Woz, Pługi, z Żelazami Zaciąg
odbywa Dworowi Słopinskiemu, Drugi Gospodarz Pracowity
Wawrzeniec Sowa, Petronella Żona Jego, Ci maią Synow Dwuch
Gabryela w Siodmym a Tomasza w Szostym y Corkę Joannę
w drugim Roku Załogę ma Podobnież jako y Pierwszy.
Gospodarz Trzeci Pracowity Jakub Litwin, Katarzyna Żona
Jego Maią Corek Cztery ten ma Załogę jako y Pierwsi.
w Piankach zas Gospodarz Pierwszy Grzegorz Satkucki
y Katarzyna Żona Maią Corkę y Annę y Syna Leona
Małoletnich, Jagnieszkę Dziewkę oraz Komornicę
Maryannę Wdowę z Magdaleną Elżbietą Corkami, Sta-
nisławem y Janem Synami, Maią Załogę takową
Wołów Parę, Krowę iedną, Pługi z Żelazami y Woz.
Gospodarz Drugi Mikołay Kołach Maryanna Żona
Jego, maią Dzieci Troje, Marcina w Piętnastym Roku
Syna, Agnieszkę y Maryannę Corki Małoletnie
Załogę ma Pierwszym podobną, Gospodarz Trzeci Maciey
Knaflinski y Maryanna Żona Jego, Ktory Dzieci
maią Troje, Kazpra Syna, Maryannę y Annę
Corki Małoletnie, Ci Żadney nie maią Załogi.
Maią przy sobie Jadwigę Matkę y Agnieszkę w
Piętnastym Roku Jey Corkę, Rowniesz Poddanych,
Gospodarz Czwarty Antoni Raszczak y Maryanna
Żona, Dzieci maią Troje Małych Synow Dwuch
Mateusza y Marcina, Corkę zas Antoninę

Antoninę, ktory to Gospodarz Załogę taką,
jaką y pierwsi Opatrzony, ktore to Poddanych
załatwiwszy Opisanie przypadaią Grunta Dworskie
w Słonimie do Rewizyi Czyli Obrachowania Zasiew-
kow Rożnego Rodzaju Zboża, tudziesz Warzyw
Ogrodowego, ktore jak w Istocie znayduią się
te się Opisuią Takowym Sposobem, Naypierw
Żyta znayduie się Zagonow w jedno Skompo-
towawszy Stajem Jednym Siedemset Dziewię-
dziesiąt, Jęczmienia Zagonow Sto Osiemdzie-
siąt Dziewięć, Owsa zas Zagonow Dwieście
Szesdziesiąt, tudziesz Grocha Jarych Siedem-
dziesiąt Jeden, oraz Prosa Zagonow Dwadzie-
scia Dziewięć, a zas Gryki Zagonow Sto Dzie-
więć, Lnu Zagonow Piętnascie, Rzepniku
Jarych Czterdziesci y pięć, Nakoniec Ja-
Jarych Sto pięć, Jęczmienia Jeszcze znayduie
na Ogrodzie Zagonow Dwadziescia Osiem,
Warzywa zas Jako to Marchwi Lechow Jedna-
scie, Kartofli Lechow Trzydziesci Jedna,
Kapusty Lechow Osiemnascie, Pasternaku
tylesz, Konopi Zagonow Dwadziescia Jeden
Co się zas Tycze Płotow w Około Ogrodow Dworskich
znayduiących się te Częscia są dobre, Częscią też znaczne

znaczney Potrzebuią Reperacyi. Który to Inwentarz w przytomności Jmci Szlachty wyżey wzmiankowanych y Woźnego Przysięgłego spisany własną moią podpisuię Ręką Działo się w Stopinie Dnia y Roku jako wyżey.

Wawrzeniec Bromirski Burgrabia Grodzki Płocki

Officium praesens Circa Capitulo Plocensi ad Oblationem Mu Jo Sephi Kampenhauzen Statum Bd ~~[illegible]~~ Inferius nominandae per Officium Burgrae Circa Plocensi Conservandum manuq. Ejusdem Gsi Burgrae propria Subscriptum reproducendae ad actionem actis Gsi praesentis Ingrossandae Suscepit In Tenore Sequenti / Inseratur / Originale Ejusdem Status Circa acta praesentia relicta est

In Cro Plocensi F 4. pt Sm S. Bartholomei Apli praesentia Scilicet Die 27. Mensis Augusti A D: 1783

Actum in Fori de Bonorum Korkowo Brownitzensice Sabbathi
ante Festum SS et Individuam Trinitatis Subiect die 19 Maij In
sij proximo Anno Dni 1763. In Presentia D. Laurentij Bro
nitzky. Caroli Turnerskij antehij Borowskij Burgrabiorum
hoc Ploez Tum MM. Petri Lenzewskij Vexillifendae Halicen
sis Hipolitj Dobrskij Constende Pinnicen ac aliorum Plurimorum
Actorum Ploez congregatorum nec non Mlis Andreae Gnalis Provisi Cen
sis Warrzenczak de Clementowo Authentici et Jurati Actor
Ploez Actamag et Lidem admittang.
Judicium Dens Condle Instituendo Decreto Gnalis Judicij Ploez
sij Tenia Sda post Dominicam Oculi Quadrag proxa Videt
die 24. Mensis Martij anno hunc Curiae In Civ Ploez Loco Suo
pro more est Reproductus Juridicum Documentum per D Josephum
Kostkowskij Assessorem Reproductus Legalitati Decreti Condes
In Fundo Korumce Bonorum Korkowo Brownitzensice die 12 Mensis
Augusti 1760 anno inter Modernas Partes per Officium Burgra
biale hoc Ploez rempe per D Joannem Sczepkowskij protoc
Actum Ploez Sabbatho post Festum Assumptionis Jus
Calum Julij Marcae Sdo Scilicet die 16 Mensis Augusti anno 1763 tno
per Oblatum porrecta Cognitio Mellioratio et Approbatio Impri
tio num In Eodem Codicis Fundi Causae Reposita Subalternat
Recepitas Exigentia Expeditae Codicillaris prae Juris Aequita
quod si defuturis demonstrarentur perfectio onerum Legum
datio Corundemq ad Quamq Clasem Applicatio Solutio nem
Summarij Cuj et a Quo proveniret declaratio Calculi Cuj In
Juste a quo Competenti Addendi Sententiatio Legor De
cretorum annexio Trinoct Officio Partium in Omnibus
et Singulis Terminibus pro Exigentia Legis et Justitiae
ad Demonstrandum Documentor Rubet Jut actum et
Jresolutum Rebarquendo Decisio disputatio et Modera
tio pro Eodemq Fundi Conditio per Partes Adjutatio ad actum
dor personalis Comparitio Superq tam Partis Principa
liter Agentis Quam Adjutantis dis personq Publicatio Quas De
creto Eidem fusius in se Obtinquens In Dei Nomine
per Literas Jnnotescentialis Jurisdictionis ad Superiorem Bona
Korkowo Brownitzensice Condescendit Juris dicti nem Suam
prae Sobisa fundavit et Partes ad Jnscribendum Coram
Actis Legatum

Pantio nem

Comparitis nem Adstante Mte Audemare Inquisit. Curibus Actha
matis et Residem Rõ Joanne Actore et Citato tum Illustri ac
Reverendo Francisco Clerico Seminarij Vgrowicz Actore Tri
bus Jnt se Germanis Kostkowstkie per Lundem Rõ Joannem
Kostkowsky Fratrem natu Majorem Suio et Fratris Sig me
ac Jnscriptum Plenipotentem pttis Rõ Josepho Kostkowsky
Citato et Actore pttis ac Coz Jnõs Joannem Kostkowsky Ca
simirum Kotarsky Gusdem Jnõs Stanislaum Marianna
de Kotarskie Jnscien Conjuges pro Trno Condttis Adatatos
Jtus Actore pttis Rõ Joanne Szczepkowsky Burgrabio
Coz Plocz ex Officio Adatato per Rõ Carolum Dunowsky
Bielsky Jnõs Lucam Jonerowsky et Franciscum Kurtkowska Jnsci
cem Conjugibus Judicij et Lundem Consorte Jndfam Mariã
pttm Rõ Elisabetha de Kostkowskie Olim Rõ Petri Kostko
wsky Relicta Consorte Vidua Matre Relicta Vidua Matre
Judicij pttis Coram Judicio Plocz Comparentibus et Secum Judi
cialiter Controvertz Quam Partium Controversiã Judicij
et Causa Instante Decreto Regulæ Coz Plocz Supe
rius de Actu et Anno Annotato Decretum Quatenus Jnõs Joseph
Kostkowsky Jura Documenta ac Regestra ad Cum Subsi
tum Kostkovianum Se Se Regulantia Suo Loco an Judicio Con
descensionali in instanti Reproducat Reproducta Satisfactio
ne per Rõ Josephum Kostkowsky Jnõs Jura Documenta ac Regestra
ad inventa Judicium ad Instinctu eorum Coram Condescendat Cu
bus tractatis ante omnia decernit Quatenus Partes
Utraq; tum Jn Actoratu Quam Reatu Inquisitorum per Offm
Burgrabiatus Citæ expeditas reponant Qõ Jnstante de
posuerunt Satisfacto Judicium Partes ad invenit
et ad Lectum nem Causæ Reperitas Inquisitionum
Se Se Contulit Cubus Lectis et bene Consideratis Quumdem
Lundem Cedem Inquisitionem cum Decreto per Officium Bur
grabiale Coz Plocz in Fundo Bonor Kostkow Sitos Jn Scripta
Scripta de Acta Causæ in omni puncto Coram Judicio
Decreto Secum Regulanty [illegible]

Proinde

proinde hic in Castellonijs Eidem Decreto approbat Duo vero
Spectat Liquidatorem Summae per Offm Burgrabiale Cen
Florez ea Regestris Eius per Suum Joannem quam Suum Josephum
Kostowsky Conscriptis et Subscriptis Juramentoj Curiae Leonina
Judicio Suo huiusce ea Summa Nongentor Septuagginta Duor Flore
Grossi Vigint Sex Polon ultra Summam Eso Joanni Kostowsky
debitt. juramentoj Curiae per Offm Burgrabiale Eso Josepho Kostowsky
adjudicatt. Summa tantum Modo Octingentorum Quinquaginta quinq
Florez Polon et Quidem a Eso Joanne Quadringentor Nonaginta
Trium ab Illustri Rdo Francisco Kostowsky Trecentor Sexaginta
Duor Florez Polon Eso Josepho Kostowsky competere Debere de
Monstratur proinde hoc in Puncto Meliorato Decreto Cui Offi
Burgrabialis Summam Recensitam Modo Suprascripto Dispartiatam
Eso Josepho Kostowsky a Eso Joanne et Illustri Rdo Francisco Kos
towsky pro Liquida una cum provisione Reposcit Dearra
do Quaternus Dicti Eso Joannis Kostowsky Summam Quadrin
gentor Nonaginta trium Florez Polon Illustris Auctor Ador
Rdus Franciscus Kostowsky Clericus Seminarij Vgrovien
Summam Trecentor Sexaginta Duor Florenos Polon in Unam Jun
ctam Octingentor Quinquaginta Quinque Florenos Polon in et pro
Vigilia Festi Sancti Laurentij Martyris una cum Provisio
ne ab Acta Decreti Burgrabialis per Scriptum a Centum
dem Mentem Legis Solvant et Realiter Enumerent Idq Sub
Pena Banculanis in Casu Contraventionis circa Manifestatio
nem Coram Acto Cui Florez faciendam Publicanda Provisum
vero ea Parte utrinque Partium Super Se Decise in Negotio
obtentum et Relationibus Judicium Suum per moventes Sine Re
nis Capat Duo denique Interest Objecta per Partes Officio Burgrabiali
ibidem Deputate decisam esse ea divisionem Legis dem Judicio Suo De
ducatur per hoc ea Officium determinata Eadivisio ex Schedis Cor
rempti Adjuncti Colorum met, Arcad vero non ex Schedis Conscribi
et Subscribi Eligi per Ipsos Abi debiti juxta Legem et Praxim
non nisi ex Decisione Judicij Liquet Judicio et hoc in Puncto
re per Quamadmodum Resolutionem et Subsecutam Cadivisionem
eligi Parte Prejudicium fiat Meliorato Supra de Acta Ea
rato Decreto Officij Burgrabialis Decernit Quaternus Jus Jo
sephus Kostowsky Tanquam Frater Natu Major Schedas
Tam Adjunctorum Arcae Cumalium Montis quam Subditorum

Lubrenibal.

Observat Eadem Fratribus minoribus ad Elegendum Judicium Suo ad Approbandum Sorgat dej Jnstantj Tanden Affectantibus et Consentiens Partibus Limitata nem Actor Quod in Aliud Tempus Judicium Annuendo Affectam et Exportulatorij Eadem Partem Actum Quod ex Condescensionis in Aliud Tempus Semper pro Feria 2da Jpsius diej Festj Sancti Dominicj Confessoris Scilicet die Quarta Mensis Augusti prorogat Sitj Jmitat et differt Conservando Jnuris Partibus Tam Originaliter Quam agentibus quam Adestatis et Judicium Sine quavis Adestatione Comparendi Peremptorium Decreto Quod Vigore

Josephus in Latrzewo Latrzewskj Scultetus Siepraej Jn Lea Reg Palat natus Ploeg m.p.

Actum in Tundo Bonor Kostkowo Bronislaviae Feria Secunda Jpso die Festa Sancti Dominicj Confessoris Scilicet die Quarta Mensis Augusti anno Dni 1783.

Jn Presentia SS. Josephi Lozowskj Caroli Jurowskj Burgrabiorum Reg Ploeg Thomae Strusinskj Antonij Kostkowskj Sebastiani Brudzinskj ac aliorum Plurimorum ad Actum Quod Congregationem hanc Nos Stanislaus Bronislaus Michaelis Lewandowskj de Kempno Scultetus et Juratus Actor Quod Acclamans et Reus Actor Judicium Suum Condescendendo Decreto Quibus Limitatione Supradicta Bonor Kostkowo Bronislaviae Sabbo antemeridiem et Judiciose Jnitiata Scilicet Decima Quarta Mensis Julij Anno Dni 1783 Sato in Quo Kodiernum Jnudem Supradicta Kostkowo Bronislaviae Condescendit Jnuris Quibus Quod Jpsius Quatenus dicta prima Lucis et Secunditate Publica fundavit Partem Quod Jnuribus Eadem Adstantis Mis Acclamare Jnjunctum Quo Jn Quo Partibus et Quia Jpso Joanne Actore et Citato ac Illustri Admo Rdo Francisco Clerico Seminarij Wygrzivensis Actore Fratribus Jnstis ac Germanis Kostkowskj per Eundem Jpsum Joannem Kostkowskj Fratrem Natu Majorem Suum et Quos Fratres Sejnnre ac Jnscriptos Plenipotentes Jpse Joseph de Kostkowskj Citato et Actore Cum JJ. Joanne Kostkowskj Casimiro Kotarskj

Quo

Mos Straszinsky ac Mariannam de Kotarskie Juvicem Conjuges
dictos reptis SS. Casimiro Straszinsky et Mariannæ de Kotarskie
Juvicem Conjugibus Adultis per Maritum Suo et Conthi Suæ Nre
pttis Dna Elisabetha de Kostkowskie olim D. Petri Kostkowsky
Relicta Conte Vidua Matre Juvicum pttis SS. Luca Joncewsky
et Francisca Kostkowska Juvicem Conjugibus Juvicum per Mari
tum Suo et Consortes Suæ mos pttis Coram Judice pro Com
parcm et Secum Judicet Controvertm Quam Partes inter Controvertm
Coram se Inductis Quandem Assignm Compantes ne et ad citato
nibus pro Eodem Trno Condnis Edicto advenm Partibus ubte
rius Judicare Mandat. in pcedendo
rius Judicare Mandat. Suæ Quidem in Actis facultatem De
nitis Limitata Sub Actu Supramen Curiæ Jus Josephus
Kostkowsky Frater Natu Major tam Ad sua quam Aratrum
Hortorum quam Sua dicto rum Schedas Consen pro Eadem
Fratribus natu Minoribus quippe D. Joannis Kostkowsky ab ipso
Adm Rdo Francisco Kostkowski Fratre Natu Minori ma
Nunc non Comparcm Juvem Plenipotentia porrexit Jdem
que Dnus Joannes Kostkowski Schedas bonas tam pro
Parte Sui Quam pro Parte Adm Rdi Francisci Fratris
Sui Subscripsit Cum tamen D. Elisabeth Kostkowska Nata
Jos Joseph Kostkowsky Filius Suo Natu Major Respantem Sche
dam Subscribere Denegarent Jmo Cur Juribus Sui Sessum
do se Cria Jos Advitalitium a Jno Petro Kostkowsky
olim Adami Filio Marito Suo Relicta Consors Vidua Prem
Jn Trno Condnis Se Se Sistit Juxj Advitalitium de Acta
Jus Jn Cro Sty Fenæ Portæ in Castro Testo Lis cumeri
sis ni Ate Dni 1753 Anno Super Omnibus Bonis pacta
rii Communis Prætium tum Maiorem de Acta Jus Ubi Fe
riæ Sextæ Jn Crto Testo Sumæ Corporis Ate Dominici Sic luet
diei 20 Mtis Junij Anno Prem et Parte Sui Coram Jos Jose
phus Joannem ac Illustrem Adm Adamum Franciscum Kos
kowski Filios Suos cum Olim D. Petro Kostkowsky Pro
Olim Joannis Filio creato

procreatos actos authenticis non Recessuans Rnd et p
Suo in Judicio Condto produxit et Reponit proinde Judicium
Condte attentis pmissis Jure Advocatis et Manifestatione
Superius de Acta Exaratis Causam hanc Rursus ad Judicium
Crez Plocez primosq et proximos Querelar Crz Plz Tmos a
Acta pcez Incidez Relict pjudicando Adjudicatae G Josepho
Koskowski a Fratribus Ipsius Nato Minoribus Summae Ipsius Pr
prie et Juramento Civitae Remittit Judicandam TC.
Actoratum quoq Gnus Josephus Koskowski Cong G.G. Joannem Kos
kowski Kotarski et Strusinskie pro Terminis Condnis Instantem
Sua via Judicium promovendum Censet. Inquisitiones In Ter
mino Codnis Rseratas denuo Judicium Obsigillat et Pa
tibus Extradit.
Josephus in Zakrzewo Zakrzewski Pocillator Supreg Judex Crez
Pltus Plocez
Officium pfens Crez Capitt Plocez ad Obtationem Gni Josephi Rog
zinski Decretum Condte Infrascripto in Bonis Inferius nominandis
ter Ptes Infra Explanando per Judicium Judicatus Crez Plocez pla
Manuq Ejusq Judicij pprio Subscripto Reproducens ad Actitandum
Actiq pcez Ingrossandum Suscepit in Tenore Sequenti Insera
Originale Ejusq Decri Circa Acta pcez est Relictum
~~In Cro Plocez Trabt~~

In Cro Plocen Fra 6ta Ante Fm S. Laurentij Martyris
pa Scilicet Die 8va Mens Augusti A.D. 1783

Decretum.
Solutionis et Limi
tationis pro Fundo.
Br. Koskowo Brono
szewice et Remissionis
1783.

Actum in Bonis Cieciersk fra 2da post Fm Visitationis Glmae Virginis Mariae proxima scilicet die 7ma Mensis Julij Anno Dni 1783 indq in Termino Condestensionis Partibus designato

Coram Gnoso Hyacintho in Przedpełc Przedpełski Camerario Fm Plocen in praesentia Gnosorum ac NN Laurentij Sokolnicki Josephi Łasowski Joannis Szczepkowski Burgrabiorum Crenae Plocen Francisci Zaremba Casimiri Obrębski Stephani Szczycinski ac aliorum ad actum praesentem congregatorum MLG Prodi Blasci Andrzeyczak de Kłaki Authi et Jurati Actum praesentem Acclamantem et ideo adstantem

Officium Supraserum Camerariatus Fm Plocen in fundamento Decreti Judicij Fmis Plocen in Płońsko Fra 6ta post Fm Purificationis G V Mariae proxa scilicet die 7ma Mensis Februarij Anno praesentem inter Gnosos Antonium Rudowski et Conegundim de Strachochie Conjuges ab una et Gsos Josephum Rudowski et Annam Strachocha itidem Conjuges Parte ab altera lato, quo mediante Condestensio Judicij Fmis Plocen aut Officij Camerarialis ad Bona Cieciersk Kruczewo et Łempinko mutuo Partium Sumptu Conducendi praevia tamen de Adventu sui faciendae Avisatione Compertationem Documentorum ad Causam praesentem spectantem praevijs Conscribendae Summarijs demandandi de Ademptione Agrorum Fundorum et Praetorum desolatione v Reperatione Edificiorum Curialium et Villanorum ac Sepimentorum auctis v deperditis Inseminationibus profugatione Subditorum per quem nam sit Causata interceptione feni et frumentorum Cunctisque et Singulis Partium praetensionibus Injurijs Damnis ac Violentijs inquirendi investigandi, inquisitiones expediendi Jurta excipiendi Bonificationem in omnibus et Singulis praetensionibus quid cui et a quo provenerit adinveniendae Poenas super quo interent pro qualitate facti et demeriti irrogandae Terminos praefigendae Rigores Rigores annectendi data est Potestas Eodemque Dierum Sententiatum est ut Partes illa

praesentem

pene in Tmo sub Pena Bonis compareant et Judicatum
patiantur alias Decro eod latius in se innarans ad Bona
in Actu Contenta facta Avisatione tempestive duabus hebd
madis edita condescendit Jurisdictionemq Officiosam praeco
stodita pace et omni securitate fundavit qua fundata
Partes ut suo coram Officio compareant Mli in Actu
specificato acclamare demandavit, quo in Termino
Partes et quidem Gnosi Antonius Rudowski et Cunegundis
Strachocka Conges medietatis Bonor Ciecierski Kruczewa et
Lempinko haeredes Actt et Citt per Maritum suo et Con
sortis suae Nne pttor Gsi Josephus Rudowski et Anna
de Strachockie Conges Citti et Actt medietatis Bonor Cie
ciersk Lempinka et Kruczewa haeredes per Maritum
suo et Contis suae Nne pttor Gnosq Franciscus Zarem
ba Adcittus pttor, satisfaciant Partes Decro in cunctae
Adcionis quos Negotium poposcerit, Siquidem Gsi Josephus
Rudowski et Anna Strachocka Conges Cenae Gsum Zarem
ba intuita compertationis Inventarij et Contractus a G Antonijs
Rudowski dabi Copiam editae Cionis more Pttus Plocensis re
ponant ~~proinde~~ Adcitatusq comparitionem Inscri
psit Proinde satisfactione in praemissis ad inventa
Partibus experiri mandat in experimento Controversijs
Partium inductis et exaceditis Officium exequendo Regu
lam Decri vi cujus praesens Condnis nititur Actus ~~tum~~ Par
tes Principaliter agens ad Instantaneam Compor
tationem Documentorum Causam praesens enucleans
praevijs conscribendis summarijs praesens resolutione
stringit, Quoniam Partes inter se litigans Documenta
per summaria conscra tum et G Zaremba Contractum
pro cujus Comportatione Tmo praesens ad Officium Conve
nitur Jam Autem G Antonius Rudowski Inventarium
manu sua tantum subscriptum compertarent,
ac in Eadem Comportatione persistunt, Juramentumq
sibi ab invicem super realem Comportationem Con
donant, ideo satisfactione in praemissis ad inventa
Partibus Negotium inducere mandat in inductione
suspensa resolutione Documentorum ad revisionem

Fundi

Fundor. Prat. ac Arcar. adempt. cum Partibus Vicinis ac Sub-
ditis Rei Gnaris Sese Contulit, qua peracta quoniam Offici-
um ex revisione ac Investigatione Sufficienter se Informari
nequit Proinde Necessariam Inquisitionem in instanti edu-
cendam per Partes utrasq ad Contenta Terminor. et Ma-
nifestationum ex testibus rei gnaris fide dignis edu-
cend. Censet, et additur Mtis ad pronuntiand. Jurti Ro-
tham Super in Corruptionem testium praestiterunt
Gsi Antonius et Josephus Rudowscy Suo Contum Suar.
Nnibus quibus Attentis Jurtis Interrogatoria Conscribant
Subscribant Testes Nominent, et Subscribant Conscripserunt
Communicarunt et Subscriparunt Suoq Officio ad excipiend.
Testimonia porrexerunt, quibus exceptis ac educta Inqui-
sitione ad lectionem Earund. resolvendo Suspensionem
anteriorem undesandit Quando quidem officio suo proba-
tum est olim Plem Rendm Martinum Strachocki Canoni-
cum Cathedrat. Plocen. Gnosis Canegundi G. Antonij Rudo-
wski et Annae G. Josephi Rodowski Contibus Strachocianis Ba
Sua Ciecierski tum Sortes Bonor. Kruczewo et Lempinko
1770 Ao Actis Crnae Plocen. Tra 6ta pt Dm misericordiae
Scilicet die quarta Mens. Maij resignasse, breviq Eosd. Gsos
Rudowskie pmissa Bona Ciecierski et Lempinko in terse
in Praesentia G. Grabrielis Rudowski G. Josephi Rudowski
Parentis commensurasse, et ex dividisse Divisoriaq Sua di-
stinguendo Divisorium a divisorio Testante Inquisitione
metis obsignasse, praemissasq Sortes ~~praeconsitas itaq~~
~~Sortes~~ In Bonis Ciecierski Lempinko et Kruczewo ad
Annum 1776 tam pacifice posedisse, ~~1776~~ hocce In-
terstitio ~~Gsum Antonium Rudowski~~ Gsum Anton-
ium Rudowski Principalem Acta prout tam ex In-
vestigatione Subditor. quam et re oculis Subiecta
Viam ex Villa Ciecierski ad Villam Lempinko inter Di-
visorium ejus ab una, et G. Josephi Rudowski Parte
ab altera jacens ~~circiter~~ duobus Stadijs Constat Coeras-

se

arasse et eandem viam transversaliter per suum Divisionem con-
vertisse, eodemque Anno 1776 Ao eandem Gsum Antonium Ru-
dowski cum Conte Sua Gso Josepho Rudowski Sortes suas
in Bonis Ciecierski Lempinkoet Kruczewo Contractu
Arendatorio in Ciecierski die 21 Mensis Junij Datuato cum
omnibus usibus in Trigennalem Possessionem pro Summa
Duorum Millium Flor. dimisisse Duo Paria Boum in
Augmentum Fundi Subditis et unum Par Equorum in
Aula reliquisse ~~pe~~ breviq Lupos Bovem unum momor-
disse, ex praemissa occasione eandem Bovem exhalasse
G Josephum Rudowski alium Bovem Lo Antonio tribu-
isse, eandem tributum in Spatio unius Anni recepisse, et eandem
bovem receptum in Aula exhalasse Gsum Josephum Ru-
dowski Secundum Bovem eidem Lo Antonio tribuisse, post
Aufugationem ejus praemissos Boves ad Aulam acce-
pisse, Secundum Par Boum ad Ba Niemcewo G Anton-
um Rudowski haeredem recepisse, tum et Par Equorum
recepisse, stante praemissa Possessione G Josephum Rudo-
Subditis in tenutaria Sorte extante frumenta ac
Paeconias accomodasse taliterque ad Annum 1779 in
Possessione tenutaria extasse eodem Ao 1776 die 11 Maj
in Ciecierski ~~inter~~ Eosdem Gsos Rudowskie nunc inter
se litigante Complanationem inter se intuitu
Ex divisionis Bonorum Ciecierski ac Sortium Lempinkoet Kru-
czewa cum Mentione divisionis Verbaliter facta
confecisse eademque Complanatione de Praetensionibus
omnibus ab invicem se quietasse eodem Ao die 31 M
in Ciecierski Gnosos Antonium Rudowski ac Contem ejus
Gso Josepho Rudowski Supra exaratum Contractum
tenutarium in Alterum Trigennium Aprobasse Inven-
tariumque eodem Ao die 28 Junij in Ciecierski inter se
Conscripsisse ac Manibus Suis Subscripsisse, praemissaque

Inventa

Inventario inter alios Subditos tantum L. Antonium cum
uno Pari Boum Gso Josepho Rudowski, alios verò Subdi-
tos absq Inventarijs in Possessionem dimisisse, eundemq Lum
Antonium Aufugisse, Gsum Josephum Rudowski Lso
Carolo pmissos boves pt Antonium relictos dedisse Eandem
L. Carolum ejsdem Bovibus Gso Rudoski Labores praesti-
tisse, breviq hosce boves Viribus defecisse, Gsum Jose-
pham Rudowski Eosdem Boves ad Aulam accepisse, et
alios eidem Carolo dedisse, tamen circa expirium tri-
ennalis Possessionis ac determinationem Possessionis
boves proprios a Lso Carolo recepisse, et Boves abijs acce-
ptos eidem Lso Carolo retro reddidisse Edificia circa Exi-
tum Stramine reparasse Quatuor Columnis Ovillare
fortificasse Sepimenta circa Aream et hortos in Par-
te reparatione indigenae reliquisse, in bonificatio-
nem Eorundem binos hortos in Bonis Kruczewo cir-
ca Capessitam Possessionem non circumseptos a praehen-
sos Sepimentis obductos ~~reliquisse~~ in determinio Posses-
sionis Suae reliquisse, Putam circa Aulam existenti
desolasse in Campo Magoreo circa determinationem
Possessionis duem Sulcos aestivales Suis tribus Subditis
et quarto G. Antonij Rudowski per duo Stadia Con-
seminare Concessisse iam vero tertium Stadium Bu-
nione pro Commodo Sui Conseminasse et colegisse
Aream in Bonis Lempinko extantem per G. Josepham
Rudowski Edificijs obonerato esse, hortum Autem Ver-
sus Eandem Aream iacentem tam Antea circa extructionem Edi-
ficiorum Gsum Josephum Rudoski prout Inquisitio
testatur quàm nunc Judter prore G. Antonij Rudo-
wski Agnovisse, tamen in Possessione Sua tenuisse,
post determinatam alterius Trigennij Possessionis
Eandem G. Josepham Rudowski Gsis Rudowskim
Congibus Principaliter agentem pmissam Sortem in

Possessionem no

in Possessionem dimisisse Tempore verò messis in Aõ proxe praeten-
to 1782 hordei ~~Sulcor~~ aliquot Sulcor Pisi unum Sulcum
aestivalem in divisorij Gnosi Antonij Rudowski metis ob-
signatis propria authoritate colligere et accipere de-
mandasse et exinde praemissum Fundum appropriare in-
tendisse per idq violentiam peregisse Quamobrem Offi-
cium praesens attentis praemissis tam Documentis quam
Inquisitionibus nec non Investigatione Subditorum ac agni-
tionibus Partium Studendae Legi et Justitiae Quo ad Ac-
ratam Gnorum Antonij Rudowski et Centis ejus Conc Gsa
Josepham Rudowski formatam Licet quidem Gsio
Antonius Rudowski ac Conegundis Strachocka Cen
a Gso Josepho Rudowski Bonificationem Edifi-
ciae Sepimentorum ac desolatorum decernendae per officium
suum exoptant, cum tamen Inquisitio testatur
Eundem Gsum Josepham Rudowski stante sua Pos-
sessione Edificia ac Sepimenta reparasse quatuor Co-
lumis Ovillare fortificasse binos hortos in Bonis
Kruczewo circum septos (licet circa inchoatam Posses-
sionem circumsepti non extabant) remansisse Ideo
non Posse Eosdem Gsos Antonium Rudowski et Cone-
gundim Strachocka Cenges bonificationem lu-
crari pro praemissis Arbitratur imo hoc in Passu
X G Josepham Rudowski Officium Liberum facit
et pronuntiat, Quantum Attinet Collectionem hordei
Sulcor Octo ac Pisi Sulciunig ex Divisorio G Antonij Ru-
dowski per G Josepham Rudowski propria Authori-
tate Collecti, Putei desolati ac Campi Magorei circa
determinatae Possessionem conseminati, Siquidem ex In-
quisitione Patet Divisoria in Omnibus locis, circiter Ab Ann
1770 metis obsignata tam per Actum quam Cottam
Pacifice possedisse, tum ex Investigatione Subditorum
aere

oculis subiecta Gsum Antonium Rudowski viam Divi-
sorium ejus a Divisorio G Josephi Rudoski distinguen-
ex Bonis Ciecierski ad Bo Lempinko tendens per
duo Stadia disarasse Eandem per divisoriam sui tran-
versaliter convertisse metam tamen ac inter haec
Divisoria ac inter tres stadio pmissam viam reli-
quisse, G Josephum Rudoski nullam contestatio-
nem litis per tam longam seriem temporis re-
spectu pmissorum confecisse, imo hordeiam extra
metam in Divisorio G Antonij Rudoski propria
authoritate Sulcorum Decto et Pisi unius aestivalis
Sulci in altero loco in Ao pro re preterito post
determinatam Possessionem colligere demandas-
se exinde violentiam per egisse pateam testarum Inqui-
sitione desolasse in campo magono Sulcos Decem
per Stadia tria tam per Eundem Cittum ejus Subditos con-
seminatos (exclusis ex ijsdem Sulcis Sulcos sex per Sub-
ditum Actum conseminatos) extasse exinde non posse
Eundem Cittum pro Collectione hordei ac Pisi Poenas
Personales ac Crumanales tum pro desolatione Patrij
ac Conseminatis 24 Sulcis Campi Magoni bonifi-
cationem evadere sententiat, iniungendo quatenus
idem Cittus ~~hinc~~ in et pro Fra 2da pt Fri S Bar
Bartholomei Apli Ao pscne ventura Turrim
Crenae Ploenae superiorem ingrediatur nec
non in Egressu Poenam duplicem Quatuor
decem Marcarum Pol ~~nunc~~ tum pro de Collectione hordei
pro quolibet Sulco per gs 18 iam autem Piso Hor unum
+ ijus q Sessionem p spatium unius Hebdomade continuat et gs

et grossos sex pro desolatione Putei Flor. quatuor ~~exma~~
~~deramine offic~~ Conseminatis 24 Sulcis aestivalibus Cam
pi Magoraj ex uno Sulco numerand. per Gsos Viginti
ex maderamine Officij Sui pmissas quotas ad inventas in
unam iunctas efficienc. quotam 26 Flor. Pol. coram Offic.
et Actis Crenc. Ploanc. Sub Poena Baonis in Casu Con
traventionis circa Maonem faciend. publicand. Sol.
Quantum Attinet Arcam in Bonis Lempinho sit per
Gsum Josephum Rudowski circum Septam quoniam
tam ex Inquisitione quam Agnitione Gsi Josephi
Rudowski praemissa Arca nunc per Gsum Cittum
Ab Annis sex Possessa, G. Antoniam Rudowski apparet Spectasse ideo Eand.
~~Gso Antonio~~ Acto, Officium Agnoscit et Ad proporti
onem Arcae per G. Josephum Rudowski redefica
nempe perticas duodecem in longum dimensu
ravit et Lapidibus obsignavit. et in vim Calculi
ex Eadem per F. Pol. duos et qe 15 in unum Annum
ad invenit, pro Annis sex efficienc. quotam 15 F. Pol.
Cittus Actori in termino quo supra et rigore Solvat
Eand. cum Sequentis dimittat in Possessionem Acto, Solvatam collectione prima idq. Sub Poena
Baonis in primis et proximis Judicijs Terminis Ac
cenc. Publicand. Quo vero Ad Actoratum G. Jos
phi Rudowski Cenc. Gsum Antonium Rudowski
institutum quantum Attinet Carentiam Laboris a Bo
bus unius Pari ac Equor. alterius per Gsum Antoniam
Rudoski ac si circa initam Contractum in Fundore
licte ac post recepte praetensam, tum Bonificatio
nem Bovis per Gsum Josephum Rudoski stanc. Sol.

Possessio

Possessione Lso Antonio in augmentum fundi dati, siquidem
promissi Boves ac Equi in Primo triennio tenutariae Possessio-
nis Gsi Josephi Rudowski Actis per Cittum accepti, tum
Commutatio Boum cum Lso Antonio ~~in Primo Triennio~~
Inquisitione ~~ejus fide~~ extasse deducitur, quietatioque post Effla-
xum temporis triennij de omnibus Praetensio-
nibus circa Complanationem inter Partes
in Ao 1779 subsecutam esse liquet, Inventario
autem eodem Ao inter modernas Partes Conscrio
cum Juvamine unus tantum Subditus in Alte-
rum triennium Gso Josepho Rudoski per Cittum
perrectus Constat idem Bobus ad determinium
Labores praestare videtur Ideo non Posse Actorem
tam pro Carentia Laborum quam pro Bove
bonificationem praetendere Arbitratur Quo
Spectat quotas Primam quinquaginta Trium
Flor Pol et gr 16 Pol Lso Antonio, alteram 18 Flor Pol Lsae
Adamowa, Tertiam Lso Jacobo 6 Flor et gr 15 Pol
~~tam~~ per Acta datas tum Summam Centum Vi-
ginti Sex Flor Pol pro Siligine hiemali Centorum
novae Mensurae decem et medij nec non quotam
18 Flor Pol pro Vectura Feni per Acta Citta accomoda-
tor et ad hucusque non restitutor, Comprobet G
Josephus Rudowski in Eam Jurti Rotham pro
ut in Altero Triennio Possessionis Suae Suprafati
Subditis accomodaverat, et prout nullo modo
eidem Acta Sunt promissae quotae per Suprafatos
Subditos ~~sunt~~ bonificatae tum et Valorem Sili-
ginis

ginis ac Feni Citto accomodati Quoniam Id Actto
Juramentum praestare renitet Ideo non Posse Curae
pro Subditis a Gso Antonio Rudowski Citto Solutio
nem promissarum quotarum praetendere Sententia ita ja
autem Siliginis hiemalis Coretos semi undecim ac
vecturam Feni siquidem G Antonij Rudowski ex-
tradere offert ac Juramentum Super promissa ad
plendum assignatum indulget, Proinde Sta
tuit Officium quatenus Gsus Antonius
Rudowski Cittus Parti Actto ante terminum
Superius exaratum tam Siliginis Coretos Semi
undecim Mensurae Novae quam et Vecturam
Feni ad Bona Ciecierski relegare curet ac
sub Poena Bonorum in primis et proximis
Judicijs Feni bus Plocensibus publicandae relig
autem praetensiones Partium Officium Cassat
Decreti praesentis Vigore ~~ante Fm S Micallis~~ ~~Ad poen~~
~~incidens~~ Divisoria juxta antiquam obsignationem Partes obser
curent offerendo Hyacinthus Przedpełski Commissarius

Ostm Praesens Cum Capitulo Plocensi ad obtaonem S. Thomae Trecen
Decretum Conditae Intrascriptae In Bonis Interim nominatae
Jnr Partes Infra exaratae per Ostm Cam Trc Pl
cen prolatae manuque Eiusdem S. Camerarij propria Subscriptae
reproducere ad acticam actisque Praesentis Inprosanae Suscepit In
nere Sequens (Inserat) Orginale Eiusdem Decreti Circa acta
Praesentis relicta
In Cra Plocensi Fra 2da post Die Fti S. Bartholomaei Ap
Testificat Die 25ta mensis Augusti A D 1783

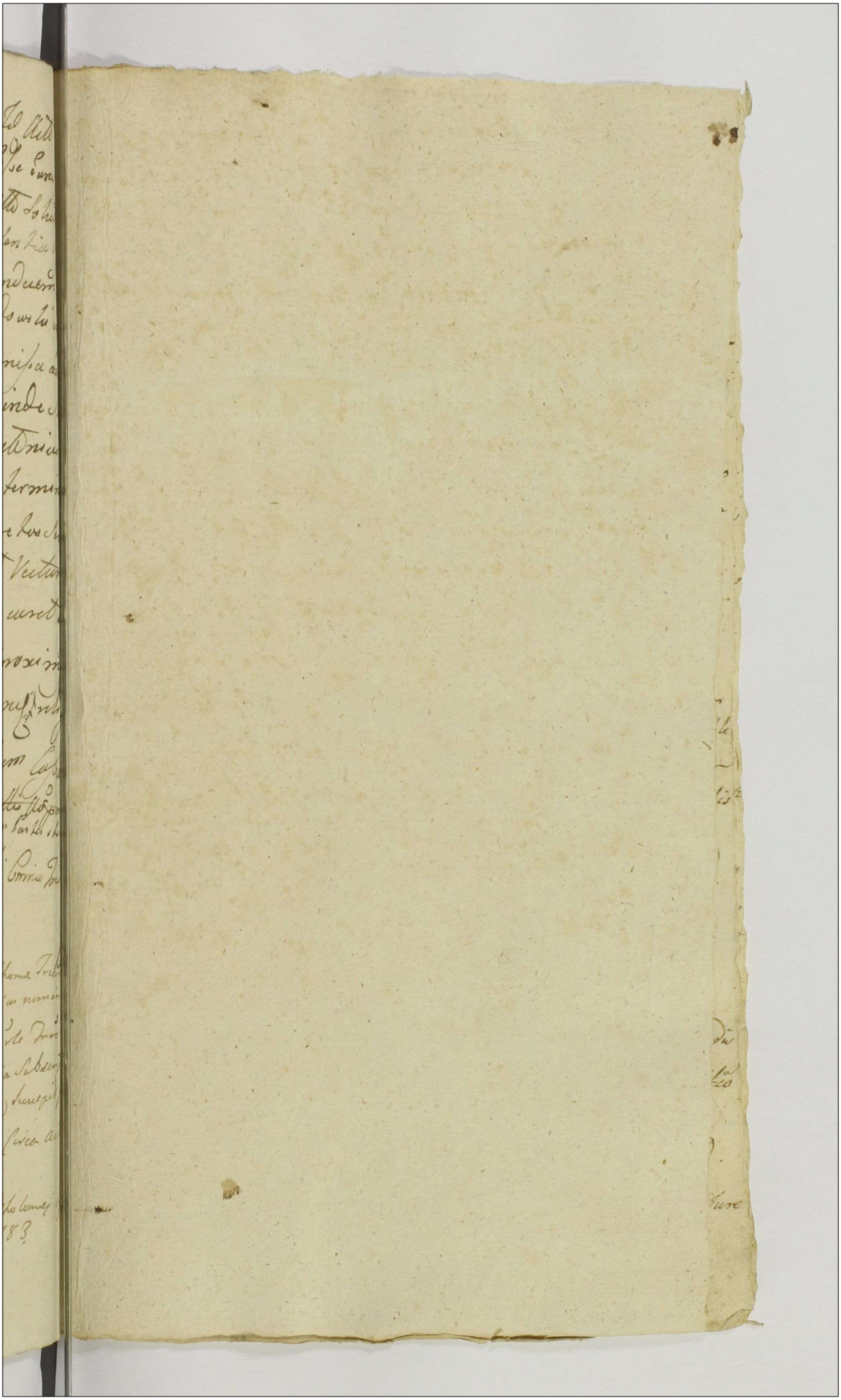

Actum in Fundo Bonorum Rempino Feria sexta post Festum Sanctæ Annæ Genitricis Gloriosissimæ Virginis Mariæ scilicet Die Triesima Mensis Julij Anno Domini Millesimo septingentesimo Septuagesimo Nono.

Coram Gso Petro Rudowski Burgrabio Crensi Plocensi In præsentia GG Andreæ Wolinski Francisci Chlebowski Stanislai Gutowski et aliorum plurimorum Nobilium ad Actum præsens congregatorum tum Mnlis Regni Gnalis Providi Michaelis Zawadzki de Rempino Authi et Jurati actum præsens acclamantis et eiæ adstantis.

Officium præsens Burgrabiale Castrens Plocens insistendo legibus Regni de peragendis executionibus Sancitis parendo quoq additioni a Mfco Jusepho in Zakrzewo Zakrzewski Pocillatore Sceprus Judice Castrens Plocens ad Officiosam requisitionem Mfci Hyppoliti Dobrski Ensiferi de Vinnicens Partis Jure

vincens

exhibitionemq Pœnæ Banitionis in Castro Plocen Feria
ta in Crastino Festi Sanctorum Trium Regum sc
cet Die Septima Mensis Januarij Anno Elapso 177
ex Parte Msci Hippoliti Dobrski Ensiferidæ Vinnici
Partes Jure vincens super Msco Antonio Karski par
iure victa ratione non solutionis Summarum
mæ Centum Octuagenta Septem Aureorum H
garicalis in Aurea moneta Quatuor Florenorum Polo
gentea moneta in termino Satisfactorio circa
tionem obtentæ et Publicatæ ad Fundum Bon
Rempino condescendit Jurisdictionemq suam p
stodita prius pace et securitate publica Actibus Jur
congrua fundavit Partesq ad comparendum suo coram
cio eidem Mnli acclamare injunxit ad cujus acclama
nem Personaliter compareres Msciis Hippolitus
ski Ensiferida Vinnicien Pars Jure vincens repre
tam Decreto Castren Ploen Feria Secunda in Cro
Sancti Andreæ Appli scilicet Die prima Mensis D
bris Anno Dni 1777mo. inter eundem Mscium
litum Dobrski ab una et Mentionatum M. An
um Karski Vicepalatinidæ Ferræ Dobrinen Pa
Altera prolato quo mediante Summæ Prima Quin
ginta Aureorum Hungaricalium altera Quindec
Aureorum Hungaricalis Tertia Triginta unius Au
Hungaricalis Quarta Sexaginta Trium Aureorum
Hungaricalis et Floren Quatoordecem Polo Quinta
Trecentor Sexaginta Florenorum Polo et Decem
orum Hungaricalis Sexta Octodecem Aureorum Hun
calis ab eodem M. Antonio Karski Vicepalatinidæ
brinen Msco Hippolito Dobrski Ensiferidæ Vinn
Parti Jure vincenti cum provisione a summa Centu
novem Aureorum Hungaricalis ac Pœna Lucta
Marcarum Polonicalis ad solvendum pro crastino Te
Latterius Mille trecentorum septuaginta

Sc Trium

SS. Trium Regum in Anno 1778 sub pœna Banitionis
est adiudicata ~~quam pœna~~ quam pœna Banitionis
eod. in termino ex præmisso Decreto incidenti ex parte to
ties dicti Mfci Hippoliti Dobrski Ensiferidæ Vinnicens.
Jua vincentis super Mfco antonio Karski Vice palati
nida Dobrinensi parte iure victa circa Macatio
nem ratione non solutionis præmissarum Summa
rum cum provisione et Luita Pena obtenta et pu
blicata petiit Officium suum ad executionem Bo
norum Rempino indilatam condescendi Sortemq.
proporcionatam in Summis supra-scriptis Origina
libus Provisionalibus ac processu in præmissis Bonis
tradi Affectavit cuius Affectacioni Officium præsens
annuendo ad conscriptionem Agrorum pratorum
Ædificiorum Subditorum cum eorum liberis Juva
minibus totius nempe Sortis tradendæ condescendit
cuius conscriptionis sequitur eius modi Polonico
ideomate tenor. w Polu Ozimnym zaczynaiącym się
wzdłuż przy ugorze z Południa, ciągnącym się do Gra
nicy Rękawczynskiey y Głuchowskiey ku Połnocy wszerz
zaczynaiącym się od Granicy Rękawczynskiey ze wscho
du niedaleko wsi ciągnącym się do Granicy Czachorowskiey
ku zachodowi Folwark zaczynaiący się od Rowu przy
ugorze będącego wzdłuż do smugu Prętów Siedmdziesiąt
sześć każdy pręt po łokci warszawskich siedm y pół rachu
iąc wszerz idąc drogą prętow Dwadzieścia y trzy ktora
to szerokość dla leżącego przy tym Folwarku błota od
początku do samego wspomionego smugu idąc wzdłuż zgo
ła nie wyidzie pięć prętow tak się zmnieysza iż przy końcu
to iest przy smugu prętow tylko wydaie iedenaście za smu
gem zaś aż do Granicy Rękawczenskiey wzdłuż Prętow Sto
pięćdziesiąt Cztery wszerz rachuiąc z Płuską owczarską ktora się

w tym mieyscu

w tym mieyscu łączy z tym ze Folwarkiem Prętow Trzydz
sci y Cztery między miedzami z początku od Rowu do sm
gu Prymusową od zachodu z iedney a łąką czyli Błotem
Sadaki zwanym z wschodu z drugey strony która tak
łąka czyli Sadok podaie się także W. Dobskiemu aż do Po
włoczka Woykowskiego za smugiem zas do granicy Rękawcz
skiey między miedzami Prymusową czyli Tradycyą Im
Pana Wolinskiego z początku daley laskiem a za lask
Folwarkiem wszerz daley ku zachodowi się ciągnącym z
dney a Grzegorzową z drugey strony od wchodu w Polu Jar
nym zaczynaiącym się od Granicy Gozdowskiey ze wschod
wszerz ciągnącym się przy Drodze od Gozdowa do Czachor
wies mniaiąc idącey ku zachodowi do Granicy Czachoro
wzdłuż zas zaczynaiącym się od wspomnioney drogi ciąg
cym się ku granicom Czarnomskiey y Kolczynskiey n
Południe pierwszy Folwark zaczynaiący się wzdłuż od
że Drogi przy ugorze leżącey ciągnie się do lasa a las do
nicy Kolczynskiey wszerz Prętow Trzydziesci Cztery
iak się ciągnie do lasu a las od Granicy między miedzam
lasu pod Czachorowem leżącego od zachodu z iedney a T
kiem Dworskim czyli tradicyą Wżney Jozefy z We
karskiey Podwoiewodziny Dobrzyn od Wschodu z drug
Strony. Drugi Folwarczek z drugey strony wspomn
Tradycyi leżący zaczynaiący się iako pierwszy wszerz
tow trzynascie wzdłuż stay szescioro krótkich daley las
do Granicy Czarnomskiey między miedzami wspomion
Tradycyi z iedney od zachodu a Tradycyą Im Pana
kiego od wschodu z drugey strony także Płuska zaczyna
się przy wsiey Figurze od Opisaney Drogi ciągnąca się
lasu a las do Granicy Czarnomskiey wszerz Prętow
dziescia Dziewięć wzdłuż zas przez szerzą Prętow Dwad
scia Dwa zaczynaiąc od Drogi Płockiey Staiek Dwoy
reszta zas szerokosci w Prętach Siedmiu kawałkami krotk

ciągnie się

ciągniesię między miedzami Drogą Płocką od Zachodu zied-
ney a Michałową zdrugey strony W Polu Ugorowym
między Polami Jarzynnym y Ozimnym leżącym
wszerz wzdłuż zaczynaiącymsię od Granicy Czachorow
skiey od Zachodu ciągnącymsię na przelot wsi do Gra
nicy Gozdowskiey Folwark zaczynaiącysię od Wsi czyli
Chłopskich Płotow ciągnącysię do lasa pod Czachoro
wem leżącego a Las y kawałek Roli zanim leżący do
granicy Czachorowskiey wszerz Prętow Czterdziesci ie
den wzdłuż iaksię ciągnie toiest Prętow Dwiescie Mię
dzy Miedzami tylerazy wzmiankowaną drogą od Gozdo
wa do Czachorowa idącą Pole Jarzynne od Ugorowego dzie
lącą od Południa ziedney atymże Folwarkiem daley
się ciągnącym ku połnocy toiest Przy miedzy nakto
rey Groszki stoią zDrugey strony poczęsci iuż uprawny
wtym iednak Folwarku że iuż nastąpiła na Dwoygu
Staiach odewsi iak powiadaią Dla JMPana Wyciał
kowskiego Tradycya lubo ubikacya oney nie iest wia
doma dostatecznie, przecięż dla wszelkiego oney bespieczeń
stwa wspomiona Tradycya nienaruszaną wszędzie bye po
winna do tego folwarku przydaiesię Pułka zowiącesię po
częsci zadołkiem poczęsci Siedliskiem wzdłuż zaczynaiącesię
od Jarzynnego Pola samym klinem od wschodu ciągną
cesię ziedney strony od Południa przy lesie pod Kolczynem
leżącym od Połnocy zas zdrugey strony przy Drodze
od Gozdowa do Czachorowa idącey do Granicy Czachorowskiey
wszerz od Angułu stykaiących się scian wsiów Kolczyna y Cza
chorowa z Południa zaczynaiącesię a przy drodze niedawno opi
saney kończącesię mieyscami sianemieyscami łąka znayduie
się rezta otłogami zapuszczona. W tych trzech wszystkich Polach
łąki naprzeciw opisanych leżące Folwarkow do ninieyszey na
leżyć będzie Tradycyi Dworu połowa czyli raczey do niegdys Bro
waru Starego Rezydencya przystawiona zkomorką y częscią się

ni dawney

sieni dawney Browarowey od sciany Kuchenney ziedney stro
ny sciany ~~sciany~~ wspomioney Rezydencyi dotykaiącey się
zdrogey strony naszrodku teyze scieny konczącey się lini
prostą do sciany poboczney Browarowey ku Południowi
do-ciągaiąc taczęść sieni zwystawką wzamek Drzewo przec
rane stawiana cwele wniey iuz pogniły Rezydencya zas
do tey sciany z drzewa starego przybudowana tarcicami ze
Dworu z Dwoch stron obita komorki dotey rezydencyi pr
stawioney tylko wzrąb y kozlina stoi słupy y Dyle unie
Dobre nowe Drzwi zachodu do sieni z tarcic ciesielską rob
tą stare na biegunach Drewnianych szkobel unich zie
zny ze wnątrz z zaporą Drewnianą Drugie Drwi z tey
sieni do pierwszego Pokoiu na Połnoc z tarcic stolarską
robotą na zawiasach żelaznych klamka Aczyk szkobel
y Rękoiść unich żelazne wtym Pokoiu okien Dwa iedn
na zachod drugie na Połnoc we Dwie kwatery Robione w
bow szklanych Dwanascie y w Drewno każde z nich oprawn
iedno dobre drugiego od zachodu kwatery brakaie, Pięć
Pokoie grzeiący na podmurowaniu ceglannym w kafle
białle stawiany nowy kuminek Murowany Dobry
od Drzwi y okien tarcicami obite z tego Pokoiu idą
do Drugiego na wschod z tarcic stolarską robotą nowe szkobel
Rękowiść Rygel y zawiasy unich żelazne wtym Pok
Okno na Połnoc trozkę mnieysze od Pierwszych dobre
w Dwie kwatery szklane szyby y Drewno oprawne
Kuminek dobry Przeforztowanie tych Dwoch Pokoiów z
cic Posadzki ~~posadzki~~ wobydwoch Pokoiach z tarcic
dłuz kładzionych dobre suffit równie w obydwoch Po
iach z tarcic pod bełkami przybitych Lampeni
larską robotą z Listwami nad wierzchem y Podsuff
tem gzymsami podobiesz wobydwoch nowe Pokoiach
w sieni Pułap wzdłuz y poprzek z dylow częscią na bełkach częs
na drąszkach kładziony z ty kuminna Dach wywiedziony
na stozynach gliną lepiony stary kuchenka do wszelki

go wolna

go Wolna, używania Polepa na Górze Krokwina y łaty
dobre Połowa Stayni szczytami na wschod y zachod stoiącey
w słupy y bale tarte w przesłow cztery na Cwelach Budo
waney nowey od zachodu to iest przesłow dwa w ktorey to
połowie znayduie się przedylowanie iedno od szczytu dla ko
ni a za przedylowaniem Wozownia zaltanką Połowy
W Podwoiewodziney wytradowaney do tykaiąca Drzwi do Stay
ni ieszcze niezrobione Wrota do Wozowni z tarcic na Bie
gunach Drewnianych iedne Dobre Podłogi ani Posadzki
nigdzie niemasz Belki Krokwina Łaty poszycie wszyst
kie nowe Stodoły szczytami na wschod y zachod stoiącey
w zamek w Przesłow pobocznych procz klepiska w Cztery a
szczytowych trzy y dyle na sochach budowaney o dwoch
klepiskach trzech Somsiekach starey złey podaią się Dwa Som
sieki od wschodu z iednym klepiskiem Drugie zas klepisko
y trzeci somsiek Wolne zostawuie się pierwszy Samsiek od Wscho
du na Połnoc na chylony na podporach tylko zewnątrz pod
sochy danemi się wpiera dyle słupy w nim popruchnia
ły y pogniły poszycie także pogniłe Wrotow u klepiska
Dwa na Biegunach Drewnianych niezłe somsiecnie po
psute spiechrz przy tey stodole na Południe y Połnoc w za
mek y Bale tarte Budowany Cwele bale y zamek pogniły drzwi
do niego ze wschodu iedne stare ze szkoblem z Elaznym y na
zawiasach z Elaznych podłoga wschody popsute połap niezły Po
szycie zgniło Chliwków czyli Korników nay bliżey Dwora
szczytami na wschod y zachod stoiących w słupy y dyle budo
wanych od szczytu wschodowego przeset trzy w ktorych
przegród znayduie się dwie a Drzwi troie. Połowa ogroduza
Dworem w ktorym się częscią Drzewa mieszczą rodzayne
częscią iest warzywo zasiane wszerz zaczynaiąc od Ulicy
w srodku onego wzdłuż na wschod idącey z łąką przy nim
leżącą aż do Płota przy drodze będącego wzdłuż iak
się ciągnie aż do stawu. Staw za Gosciencem sytuowany

nad ktorym

nad którym Figura stoi. Chałupa na wsi między sadkami
szczytami na wschody zachod stoiąca w zamek z wystawą
na cwelach budowana ieszcze dobra z nayduiesię w niey
sien Izba y komora Drzwi u niey troie iedne ze wchodu
do sieni z tarcic ciesielską robotą na biegunach drewnianych
ze szkoblem zelaznym y zaporą Drewnianą Drugie
do Izby y Trzecie do komory na zawiasach z Celaznych sta
re niezłe w Izbie okno na Południe iedno wszyby
szklane y Drewno oprawne Piec z kafli patrzystych
kumin z gliny lepiony dobre połap na całey chału
pie z dylow tartych dobry kumin na dach wywie
dziony dobry kozlina łaty dobre poszycie stare ale do
chliwek z południa do Chałupy przytchnięty dobry szop
ki dwie szczytami iak chałupa u słupy y dyle bud
wane niezłe iedna z nich ~~[illegible]~~ od stodoły nach
lona stodołka szczytami na Południe y połnoc stoiąc
w słupy y Dyle o dwóch somsieckach iednym klept
sku na cwelach budowana naprzeciw Chałupy dobry
ogrod z drzewkami y warzywem iak dawno do Cha
łupy należy z Chłopem Grzegorzem Głowką w tey
chałupie mieszkaiącym y Anną Zoną iego Dzieci
ia Dwoie Chłopca Imieniem Bonifacego w leciech
Siedemnastu y Corkę imieniem Jadwigę w leciech
trzynastu Robi Robocizny Dni trzy sobą a Zoną
Cztery załogę ma wołu iednego Woz płużycę y im
ną drobną załogę sieie Połtoczek iak y Drudzy Dru
gi Chłop Michał Zawadzki Wozny z Zoną Maryą
Anną Dziecima Synów Czterech iednego Tomasza
w leciech Dwodziestu Drugiego Rocha y Trzeciego
Jana Bliźniaków w leciech Osmiu Czwartego szcze
pana w leciech Dwudziestu czterech który iest na precce Czorek Dwie Mo
gdalanę w leciech Dwudziestu szesciu y Rozalią w leciech
szesciu Robi zaciągu tyle co y pierwszy wołow załozny

krowy

krowy niema tylko drobnieyszą załogę sieie połwło
czek tak iako y Drudzy chałupy niema tylko stodołę
drugą od Gościenca szczytami iak pierwsza stoiącą wsłu
py y Dyle budowaną ieszcze niezła poszycie naniey
stare Post quam quidem Agrorum Pratorum Aedi
ficiorum tam Curialium quam Methonalium Sub
ditorum hortorum Stagni subsecutam conscriptionem
Officium praesens eosq Agros prata Aedificia Hortos
Stagnum "Subditos" comeorum liberis uxoribus Juvaminibus
cuncto eorundem labore et Obedientia Omniq usuet
fructu absq tamen praemissorum Agrorum Curi
alium tam hiemmalibus quam quam vernalibus.
Inseminationibus salva concessibiliq ad praesens exi
stens cui competierit ipsorum collectione in premis
sis Summis Originalibus Decreto supra exarato adiudi
catis seu potius in procentu ab eisd Summis correspon
denti ad extenuationemq retentae provisionis et pro
cessus ad exolutionem quoq Summarum harumce
Originalium in Possesionem toties dicti M Hippo
lity Dobrski Ensiferidae Vinnicensis tadidit dimisitq
et eundem in praemissos Agros Prata Aedificia tam Cu
rialia Cmethonalia Sazam hortos stagnum subditos cunctaq eo
rum Obedientia et laboribus pervocem Mnlis in Actu
contenti in praesentia Nobilium nemine impugnan
te intromisit et in actuali pacificaq reliquit
Possesione libera eid M Dobrski ubiq in Praemissis
Bonis pascua propter inventaria varij generi et spe
ciei juxta proportionem traditorum Agrorum
cum liberis itaq expulsorijs liberis propter Omnem usum
ubi necessitas exigerit ubiq aquis libera Silvarum
pro sola tantummodo necessitate fundi incisione libe
roq ad extremum ibiq praeventu ac discessione

cum omni eiusdem securitate quam solennissime prae
custodiendo. Quoniam vero sepe agri nimio in so
litoque quotannis ipsorum usu per temporaneos
possessores sterilescere conantur unde maxima pro
pter Haeredes practicatur iniuria proinde Offici
um ne M. Dobrski campum quotannis Magoreum
extra insolitam praxim inseminare audeat
serio monet Prohibetque Decreti praesentis Vigore

Petrus Prus Rudowski Burgrabius Ca
strensis Plocensis

Ad Officium Praem Crec. Capitulo Plocen. ad Oblationem m. Hippo
liti Dobrski Ensiferi Vinnicen. Traditionem Intra
scripto in Bonis Interim Nominatae pro Parte
Intra exaratae per Officium Burgrabiae Eccl. Plocen.
Expedito manuque Eiusdem S. Burgrabii Subscripto
reproducere ad articulum actisque Praesentibus Ingrossa
dum Suscepit in tenore Sequentis Inserat
Orgtae Eiusdem Traditionis Circa acta Praesentia
relicta

In Cur. Plocen. Tra 3tia post Tm. S. Bartho
lomaei Apli proxa Scilicet Die 26ta men
sis Augusti A.D. 1783.

Traditio Bonorum
Rempino pro Re
M Hippolito Dobrski
Ensiferidae Vinnicen per
Officium Burgra
biale Cren Ploxen
expedita
1779no



Actum in Fundo Bonorum Rempino Fra Quarta post Dnicam Cantate id est die Vigesima Sexta Mensis Aprilis Anno Domini 1780

Coram Gso Petro Prus Rudowski Burgrabio Castrensi Plocen in praesentia Gsorum Antonij Białłoskorski et Nicolai Duplicki ac aliorum plurimorum Nlium ad Actum praesen congregatorum tum Mnlis Kgni Gnalis Brondi Michaelis Zawadzki de Rempnio Authi et Jurati actum praesen acclamant et eid adstan

Officium praesen Suprasorum Burgrabiale Crenz Plocen executoriale insistendo legibus Kgni de peragendis executionibus sancitis satisfaciendo munen Officij sui Burgrabiatus parendoquoq additioni a Judicio Crenz Plocen habitae in Virtute condemnationis In Castro Plocen In ternis Quaerelarum Judicij Officij Causarum Crenz Capitis Plocen Feria Secunda post Dnicam Misericordiae hoc est die Decima Mensis Aprilis Anno praesen ex parte G Josephi Rogozinski Act Super M Antonio Karski Vice Palatinum Terrae Dobrinen Act. ~~in termino rationem~~ in causa injungendae Solutionis

Summam

Summarum Trinarum Unius Viginti Au
reorum Hungaricatis Altenies Sex Aureorum
Hungaricatis Tertiae Triginta Florenorum Pol.
Decreto adjudicato cum processu obtentae et pu
blicatae ex Officiosa partis actoreae requisitione
ad Fundum in Actu expressorum Dnorum Ren
pono condescendit ibidemque Jurisdictionem Su
am Officiosam praecustodita prius pace et
Securitate publica Actibus Juridicis con
gnia ~~fundavit~~ per vocem supra expressi
Mnlis fundavit et eidem Mnli Partes utrasque
ut suo coram Officio comparerent acclamare
inpinxit ad Cujus Mnlis Acclama
tionem Parte Acto nempe G. Josepho Rogo
zienski praeliter comparente licet quidem
M. Antonius Karski Vice Palatinida Dobrinz
praesens interno disparet cum tamen expressa
~~eadem~~ Condemnatione ali explanante eadem pro
Decretum obtenta plenarie convictus esse de
ducitur proinde Officium attenta eiusdem M. Kar
ski plenaria convictione Jura Sua Parti Acti pro vincere reprodu
cere jussit Reproduxit itaque G. Josephus Rogo
zinski Decretum Crez Plocz Fra Secunda an
te Ftum Sancti Martini Pontificis Veneran
di nempe die Octava Mensis Novembris
Anno elapso 1779no inter se Acti ab una
et toties dictum M. Antonium Karski Vice Pa
latinidem Dobrinez Partem Citatam pro victam ab alta
parte

parte latum quo mediante post subsecutam per Partem
pirevincen. Super inferius adnotatarum Summa-
rum realitatem Solutio Trinarum Summar.
primae quae Viginti Aureorum Hungari-
cali Alterius Sex Aureorum Hungaricali Ter-
tiae denique Triginta Florenorum Poli Porro in Subla-
tionem Processus Poena Triplex Quatuorde-
cem Marcarum Poli et Seorsiva Poena
Septem Marcarum Poli a M. Antonio Kar-
ski pro re G. Josephi Rogozinski est inpuncta-
tum quoque Supra adnotatam In Judicio Crac.
Capitli Plocen. ex parte G. Rogozinski Super M. Kar-
ski obtentam in lucro Solutionis praemissarum
Summarum Condemnationem Vigore quorum pe-
tiit Officium Suum ad executionem Seu traditio-
nem Sortis proportionate ad procentu praedictis
Summis correspondenti usque ad exolutionem
Originalium extenuationemque provisionis ac
processus condescendi, et Officium praesens Petitio-
nis ejus annuendo ad traditio infra explanandae
Sortis condescendit W. Polu Ozimnym pod Gozdo-
wo w Folwarku od drogi prosto łuczni za Woy-
tkiem wszerz Zagonow Osmnascie przez Stay
Pięcioro na szostym Stacie wszerz zagonow
Dziewięć na siodmym y Osmym wszerz zago-
now potrzy, z początku czworo Stay między
miedzami tradycyą WMP. Dobrzkiego z iedney
z Południa a Folwarkiem daley się ciągnącym na
połnoc z drugiey strony Piąte Stace między wspo-
mioną tradycyą z iedney a tradycyi WJM. Kar-
skey Podwoiewodzyny Dobrzyn. z drugiey strony rzeka
Stay troie między także tradycyą W. Dobrzkiego z iedney

a przecianu

apprecamu zdrugiey Strony W Polu zas Jaz Sym
mym Podrzkowrzyno zapodworzem przy płocu
y hodowlie w sześć zagonow sześdziesiąt wid uz
zas zarynagie od pierwszego Srzenkozu opisanego
przy płotnego brzega stay dwoyg ziggnoc zas
do drugiego kończa wpomorzey Srzenkozu wpo
że ley skrzaiąc klonem sprzy samym końcu tyl
ko myrzg gaig ggch ley „stawu“ w Srzedzon zad Sgon
ym Polu pod Czarnomino zarynaig cym
lud uz przy drodze od Jordewa do Nal Sdy
wsześć zagonow dwad zescia przez stay pisc
ku granicy Czarnomskey ~~to wsyze klec stawk~~
~~we Sdystkich~~ chalupa sorzy tem nawschod
zachod Sdzia cz Sdupy y dyle budowana „Stara“ dwis
nicy do ostu idne drugie do pisby stoce Sdy bow ni
bigunaub i Sownamyth Slemie ostkoSlem ze
Srzonym okn: wSpbe cedrowe Sie Sbumen zgbn
dobre pospy: e nanej zrzucie pr yszu, do za chu
przy nicy gnie dug ag od rzodo ~~ad~~ Sugrna exp
Lob uom Pastio ad vocatus eor Sets a leg Jus emin
tionibus ultra y tum quog de fectum bom facultat
propter nedg: talem fundi extimi de bom Solod
quam Jrrog: ium pler hereden Sanctificans ordem
Cignus w prasens non repren en tem ad exolutis
sionem Original in Rivo tamen extraneum Pro
sequi et prosequi Joseph hoc in tuendi Offici
in repertorium tradidit in hoscz ag: ou Rata et ex
fectum esse vocem Mnlen Sole omnia et sin gu
la ag: stipul: Respective Dni Vicegos

Petrus Sanctus Rudowski Burg Civ Ploc

Offm [illegible] Civ Capit Plocen ad Oblationem G. Josephi Rzązińskiego Traditionem
instrumenti in domi Sue ibidem ratificandi et Parte instantem exhibendi per Offm Burgg Civ
capit Plocen Sigillo munitum Sigillo S. Burgg subscripti reproducendi ad actitandum actus ju
ingrossandi, rescripti in tenore sequen[illegible] Originale Sigillo tradit
circa acta per eos celebrata

In Co Placen Dg sub Celebrando Judicio Fa 2da post Fm S. Petri ad Vincula quod
est Die Quarta Mensis Augusti Anno Domini 1783to.

Actum in Fundo Bonor. Koskowo Bogusędy postridie Festi Sanctae Margarethae id est die decima quarta mensis Julij 1783. Anno. In praesentia Mfcior. ac Gnosor. Nec non Nobilium Hyacinthi Przedpetski, Petri Rudowski Camerarior. Trium, Caroli Turowski Burgrabij Cren. Plocen., Josephi Szymkowski Joannis Smolinski, Stanislai et Lucae Janiewskich, ad Actum praesentem Congregato atq. Mlis Rni Gnalis Providi Josephi Ciuchowski de Ciuchowo Authen. & Jurati Actum praesen. Acclaman. et Ejus adstan.

Judicium Trre Vissogrodien. Judicatus in Virtute Deen. Judicij Sui Feria Tertia pt Deam Conductus Paschae die Vigesima Nona mensis Aprilis Anno ad praesens labenti. Inter M. Joannem Podoski Thesaurarium Raciaznen. Acto et Cittum et Mcos Valentinum Michaelem et Dorotheam de Starorypienskie Conges Rokitnickie, atq. Stanislaum & Bartholomaeum Maldwieskie Cito & Acto, nec non M. Thaesesiam de Kozlowskie primi olim M. Casimiri Koskowski, ultimi ad praesens Mci Podoski Separatam Consertem Matrem, ac Gnosos Joannem Cfilium, & Apolonia Gnosi Thomae Swiezynski, Catharinam Gnosi Zakrocki Koskowskie, Acto & Cittos Nec non Gnosos Joannem Broniz Koskowski et Magdalenam de Kuskowskie Conges, tum Josephum Broniz Kuskowski atq. Mcos Andream Dobrski Notarium Cren. Srenen., Josephum Bromierski Thesaurarium Prasnen. & Vicepito Cren. Plocen., Josephum Kruszewski Notarium Trrem Zawskrem. ex Officio adcito Utrasq. Partes et adcitato Subsecuto ex mente Decreti Tribly Fa 3tia post Diam Invocavit die Decima Nona Februarij 1782. Ao Petricoviae in Judicijs Ordinarijs Tribli Rni Petricoviae Inter Easq. Partes Prolato, Quo mediante Causa praesens cum Omnibus Cathaegorijs, et Intervenientijs, pro Exigentia Legis et Justitiae cum Eductis vel Etiam Educendis Si Opus fuerit Inquisitionibus cum Potestate Tribla finaliqué praecommissa decisione praecisa Quavis appellatione

tione non obstantibus Mandatum & Inhibitionibus Oppositionibus Contumaciarum Citationum
recessu Cujusvis Partis ad Judicia Trnā Visorū pro primis & proximis
post Festa Solemnia Sancti Pentecostes Dnī in Anno incidentia remissa
est, ac ex Eodem Judicio Authoritate Tribunalis Condescensio in Fundum
Bonor Koslowo Bogusendy & Gnaty cum attinen in diem hodiernam
Assignata est, Rebore Cujus Judex Trnē Visorū Judiciales Judiciales Tribunalis
data Jurisdictione Sua per Vocem Mis in Acta Contenti pace & Secu-
ritate Vallatis Partes ad Sui Comparendum aeclamare injunxit, Qui-
bus aeclamatis Actores quidem Mō Joanne Podoski Thesaurario Le-
gnicen Acti & Citi pltr, Mūs Valentino Michaelis & Dow Thesaurario Comp
gibus Rolimickie Citti & Acti ad quidem Comte in Assia Manti pltr
Gnosi Stanislao & Bartholomeo Matowieskie Citti & Actoribus p
m. Michaelem Rolimicki; Mōs Tharesia de Kortowskie primi
Gnosi Casimiri Koslowski Secundi Voti Mū Joannis Podoski Thes
rarij Racigsnen Separata Comte Matre & Gnosa Joanne Kuslowski
in primo Thori progenito Filio Citi & Acti pltr, Gnosi Appolonia
Thome Jurieżpolski Catharina Gnosi Thome Zalowski Citti & Actor
per Eumq m. Podoski Matrem, G. Joanne Bronis Koslowski &
Gdalena de Kuslowskie Conjugibus Citti & Actoribus per Mandatum
Suo & Comitis Sua nne pltr, G. Josephum Bronis. Koslowski Citi &
Acti pltr, M. Josepho Bromirski Thesaurario Prasnen & Visgi
Plocen Acti per S. Hyacinthum Przedpełski Gnesnen Plenipo, G. Matth
Podoski Actore per M. Joannem Podoski, S. Michaele Kuslowski
Citto per Eumq M. Andrea Dobroski Notario Gnesnen Terne-
Zawskien ex Officio Adicti per Eumq Mō Josepho Kruszewski
Notario Trn. Zawskien Citq ex Officio Adicti per S. Petrum Rudo
Camerarium Trnen Plocen Partibus Comparentibus & Secum Judica
cerptantibus Quorum Controversijs pro & contra Examinatis Susp
sa Resolutione Causae presen, Partibus Utriq Inquisitiones in Offi
Trn Plocen Educti reperire mandat, Idq Ministranti, Reposuerunt
Satisfactio

Satisfactione hoc in puncto adinventa Siquidem Partes Eisq
Inquisitionibus Inficiant et Pertestes sibi Offensos ac Sanguine
junctos Educto Infertant, Qua propter Considerando Maones Contra
Testes ac Sanguine junctos et Complices facti facto, tum Edito Cito
Relaones ne Pars Judicandis inficiare praesumat pro pleniori Infor
matione Sui Judicij necessariam esse Subalternam Inquisitionem
Decro Tribli Rni Petricovien praecommissam per Partes Utrasq Edu
cendam Judm Censet idq in instanti et additur Mlis Judlis a pronun
ciandis Partibus Super incorruptionem Juramenti Rotham praestite
runt Partes Juramenta Sua et Inquisitiones Eduxerunt Quibus Edu
ctis Resolvendo Suspensionem Superius factam Quando quidem
Decra bina Paenalitatis Inter M. Podoski Thesaurarium Raciąznen
ab Una et Mcos Rokitnickie Parte ab Altera et quidem primum
ex Seijs Controversijs lectis Inquisitionibus die 10. mensis Martij
1777 tto In Terminis Querellar in Cro Plocen alterium deniq Condle
in fundo Bonor Koskowo Bogusędy per Judm Trre Zawskrzenie
Notariatus ex mente Decn Tribly Rni Petricovien Subsecuto Suo in Ju
dicio reposito difformem resolutionem in Paenalitatibus Complectont
proinde Judm ad lectionem Inquisitionum tam in Judicio Cren Plocen
quam praesen in Trno Condle Utrarumq per Partes Educto se accin
xit, Quibus itaq maturae lectis perpensis et trutinatis Quando
quidem ex Ejusq Sat lucidae Constat Mficum Joannem Podoski in
primis originem rixar et violentiar ex Suibus de Bonis Gozdowo
protunc per M. Valentinum Rokitnicki modo Tenutario ab olim
Illmo et Rsmo Rokitnicki Suffraganeo Plocen Possessis per incuriam
Pastoris ad Frumenta Bonor Kuskowo Bogusędy Granicies Bro
Gozdowa attingentis Ventis per Eundem M. Podoski ad Forestam
abactis et per tres dies in Bonis Koskowo in foresta fame macera
tis ad requisitionem Mfci Rokitnicki per Vladanum Gozdovien facto

non restituto

non restitutis post Concussionemq laboriosi Lucae Vladarij de Bonis
Gozdowo munus petitorium exequentis et Domino suo de abnegat
emissione ac sui Concussione deferen Mficum Valentinum Rok
tnicki excogitando modum eliberationis suar suu Equos Mu Po
ki in Campis Gozdovien preven ad Forestam Gozdovien vicissim abe
se, jamq ex concussione Vladarij sine ulla ad proprium Dominum
referentia M. Valentinum Rokitnicki in rancorem incidisse ex Eodem
rancore in duellum M. Joannem Podoski provocasse S. Kowalewski
Ziemski Vocib ad provocanc immisisse non effectuato hoc duello
per non Existentiam Domi Mfci Podoski, eidem duello desistis
Jamque per Eundemmet M. Podoski vicissim elapsis aliquod
bus post provocationem Mu Rokitnicki, Convocato Cetu Numero
Personarum hocce duellum renovasse et per S. Antonium Biattoskorski
vicibus de Bonis Koskowo Bogusedq ad Bona Gozdowo Superim
sum ad Graniciem Inter Bona Eadem Koskowo et Gozdowo evocas
ibidemq pro loco duellanc cum assectis comparuisse, sicq Eodem
loco Contentiones ex Ejsq Contentionibus Convulnerationes subse
cuti esse Mficumq Michaelem Rokitnicki Bona Golejewo ad mans
narios Sierpecn pertinen tenutario modo tenta, pro defensione M
Valentini Fratris sui invicti de origine exortar rixarum ignoti, cu
Cetu suo numeroso graviter Convulnerasse, Letalia Vulnera inflixis
et vix Evivis non sustulisse, morbum vix non cum periculo vi
Causasse, hac ex re reprobato Decro Cren Plocen uti per rationem
tam praetermissae Cathegoriae M. Stanislai Malewski Inquisitio
ne clarificatae, quam non adequate Poenalitatis adinvente
Non posse Mcu Joannem Podoski Thesauranu Raciąznen evadere
Poenas personales et Crimenales Judm Sententiat decernendo Quate
Idem M Podoski Thesaurarius Raciąznen Turrim Castri Plocen hin
et ab.

et ab Actu praesenti in Octo septimanis ingrediatur ejusq Sessio-
nem per Spacium sex Septimanar Continuet et expleat nec non
in egressu de Turri Vadium Capitaneale triplex pro se jam vero
pro Complicibus ut pote Niesiołowski Białłoskorski Rycharski
Kozłowski Pakulski Vadium Capit Simplex ad manus et Quietatio-
nem Mcor Rokitnickich sive Eor Splis Plen Sub rigore Paenae Ba-
nitionis illo in Termino egressus de Turri tam quo ad Sessionem
Turricam quam Solutionem Marcar Coram Officio et Actis Cren
Capit Plocen circa Maonem faciendae Extendendae solvat et Enume-
ret. Quo ad Actoratum M Podoski contra Mcos Rokitnickie si-
quidem Edocente Inquisitione Constat M. Valentinum Rokitnicki
in duellum primo et primitus provocasse, demum Subalterno duello
per Mcum Podoski reiterato non renuisse, imo ex Eodem resarcente
semper cicatrice discordia exquisivisse, S. Blasium Podoski ex hoc
ferme odio circa Ecclesiam Jozdovien infestasse, Eundem injuriasse
Jam vero Utrosq Fratres ad Bona Bonisławie Ecclesiamq ibidem Sitt
advenisse ibidemq M. Joannem Podoski Thesaurarium Raciązneń prae-
ventum ex Ecclesia exoptasse, denuo duellum exequi Curasse non nisi
ob reflexionem Perillustris Praepositi protunc Bonisławien Domum
Suam reiterasse, verbis tamen ledentibus disgustasse quam obren
non posse etiam Evadere Paenas Utrosq Mcos Rokitnickie Jnd
Sententiat, injungendo Quatenus Utriq Mcu Rokitnicky Turrim
Castri Plocen hinc et ab Actu praesenti in Octodecem Septimanis Ingre-
diantur Ejusq Sessionem S. Valentinus per Spacium Quatuor Septimanar
Mcus vero Michael per Spacium duar Tnar continuent, et Expleant
nec non in Egressu de Turri Mco Podoski sive ejus Plenti S. Valenti-
nus, Vadium Capit duplex, M. vero Michael Vadium Capit Simplex
ijsq coram Actis Cren Plocen et Sub Rigore B.B. tam quo ad Sessio-
nem Turricam quam Solutionem Marcar in Casu Contraventionis

circa Maon Extr

circa maonerr extendenz Solvat, Quo attinet Vulnera S. Michaelis Rolitnielis in Trno condmis ex mente Decn Tribly Rm Petricovien agitatd 1790. anno Expedit Siquidem hucce Vulnera juramento Evicta et ad Taxam Sexaginta Sex marcar Comprobata apparent, Quapropter decernit Judex Quatenus mus Podoski Eodem in Termino Solutionis Marcar praefatorum Sex ad manus Mi Michaelis Rolitnielis sive Ejus Plentis Solvat vdg Sabinje ac Supenius Apposito aut mus Rolitnielis Easdem Marcas sibi ex Vadio detruncet. Jam vero pro Exoneandis rixis in Bonis Jezdowo ex intervenientia deperditi Ponticarij p Mi Podoski Thesaurarium Racizner et Ejusdem injunctione, ac per Mi Rolitnicka Concessione in buccam ad despectione non posse manutum pro incontinentia Consortis Evadere Panas Judex decrevit, decernendo Quatenus eluendo praemissa M. Michael Rolitnicki Vadium Capitis Simplex ad manus Mi Podoski Eodem interpone et Uno Subnixore Solvat et Enumeret. Quo attinet Praefatum ex re et Persona Mi Michaelis Rolitnielis Super Missa Joanne Podoski Thesaurarij Racizner Obtenta Quoniam Mus Podoski Ullis resolutionibus Judiciarijs subesse vult, imo vti pendendo Resolutiones judiciarias Omnibus in Casibus Praefatum multiplicat, qua propter non posse praetermittere resolutionem Processus Obtenti Judex declarat, decernendo Quatenus in Sublationem Condemnationum Et quidem Unius in Termino Satisfactorio rationem Solutionis Sexaginta Sex marcar Polonz Decem Cendi in Fundo Bonorum Jezdowo Brzuszdy ex mente Decn Tribly Rm Petricovien et 10 mensis Aprilis 1790 Mr. Inter Mros Rolitnielii ab Una et Mus Podoski ac alios Parte ab altera Lis Pendda in Crno Festi visit BV Mariae Scilicet dei 9tia mensis Julij Evz te, Alterius ex Parte Mi Michaelis Rolitnielis et S. Stanislai Matonieski Super Eodem Mo Podoski Pne non Solutionis Vadior ac Pene Quadruplicis Quatuor decem Marcar Polonz pro re S. Matonieski adjudicata in Termino Satisfactorio ex mente et per S. Joannem Podoski Thesaurarium Racizner inflicta Siquidem Supra

Suprascr Decn ibidem Feria Secunda post Festum Sancti Mathaei Apli et Evangelistae die Vigesima quinta mensis Septembris Eodem anno, Tertia in Judicijs Ordinarijs Tribli Rni Fa 2da post Dcam Judica Qualem die 2da mensis Aprilis 1781. ex Instantia Mci Michaelis Rokitnicki et Stanislai Matowieski Super Mfco Joanne Podoski Thesaurario Raciąznen in Lucro approbationis Decn Condlis ac decernenae Poenalitatis ratione Evocationis ad Judicia Tribla Rni Petricoviensis Quartae Fa 2da post Fm S. Michaelis scilicet die 30. mensis 7bris 1782 Anno in Płocko in Terminis Tribus districtus Plocen ex Parte Mci Michaelis Rokitnicki Super Eodem Mfco Podoski ratione non Solutionis Poenae Simplicis Quatuordecem Marcar Polon ex Regestro Poenalium Obtenae Et quidem itemque Tribliae Vadium Capitis Simplex jamque in Sublationem Trinar Condemnationum per Quadruplicem Poenam Quatuordecem Marcar Polon ad manus et Quietationem Mfci Michaelis Rokitnicki circa ingressum in Turrim Coram Officio et Actis Cren Plocen Sub rigore Poenae Banitionis illo in Termino in Casu Contraventionis circa Manifestationem faciendae publicandae Solvat et realiter Enumeret, Quo vero attinet Actoratum Gnosi Stanislai Matowieski Contra M. Podoski intuitu Acsi Obiectae perceptionis Ponticarij ac diffamationis honoris Gnosi Matowieski, Si quidem Sat plene de Supposito ac si percepti Ponticarij Aerej, per Mcum Podoski deperditi, et post ~~[illegible]~~ ab Ipso reperti Inquisitione Emundatur, Obiectioque facta in Collisionem Personar Palpatur, Qua propter pro imposita Calumnia, ac propalatione Varijs Coram Hominibus, licet Severiores demeruit Poenas attamen ex Clementia Judicij Considerata etiam multis Actoratibus responsitione, Decernit Judm Quatenus post Egressum de Turri in Cathegoria Mcor Rokitnickich designato et post Satisfactionem seu Exolutionem Marcar denuo attestante Ingressu in Turrim non redeundo ingrediatur Ejusque Sessionem per Spatium Unius Trae

Continuat et

Continuet & expleat nec non in Egressu de Turri Pœnam Quadruplicem
Quatuordecem Marcar Polor ad manus S. Małowieski Sive Ejus Splis Plen
Sub solito rigore tam quo ad Sessionem Turricam quam Solutionem Ma
car Polor, Solvat. Quo Spectat Cathegoriam Gnosar Josephi & Jo
annis Bronisse Siquidem ex introducto Negotio Constat Utrasq Parti
Inquisitiones tam in Officio Cren Plocens Quam Judicio Trn ac etiam
ex mente primitivi Decn Tribly Rni Petricovien in Anno 1779. in
Termino Condnis Subalternas Eduxisse ac ex Ejsdem Decnis ad Com
partionem Ambarum Partium Prolatum Superlucrasse Quapropt
Judm Partes ad repositionem Earundem Stringit idq in instanti
& Quoniam reposuerunt proinde liberis pronunciatis Judm ad le
ctionem Earundem Condescendit, lectis itaq perpensis & Rutinati
Quo Spectat Actoratum Mfci Podoski Thesaurarij Raciąznen Co
Gsos Josephum & Joannem Bronisse Koskowskie respectu attenta
rum cum olim S. Josepho Dziedzic Koskowski Violentiar ac Con
cussionum institut Siquidem ex Ejsdem Inquisitionibus deduc
est S. Josephum Dziedzic Koskowski in Bonis Koskowo Bronis
wice apud Gsos Koskowskie Bronisse requiescitum habuisse &
illic Suis cum assectis aliquoties exstitisse ex inde ad Bona Kosk
wo Boguszedy ad Superinvasionem Mci Podoski etiam cum Gno
Josepho Bronec Koskowski post delegationem S. Matris Ipsius
ac si ad precavendum Mcm Podoski Superaggressisse, & Actibus V
latorijs S. Josephi Dziedzic Koskowski adstitisse, ac si in Conditos in
Opinio est.) Fores Occlusas Apperire expetijsse, apertis foribus S. Jo
phum Dziedzic Koskowski Superimmisisse, Oppressionibus &
Concussionibus Super Personis Gnosar de Podoskie Zabinska & Gol
bieska in Domo Mci Podoski Adstitisse, & Easq Exequi permisisse, redi
dicti S. Josephi Dziedzic Koskowski ad Domum Suam Suscepisse, Per
jam ad Usum familiae Agresti Occisum in Domum Suam per olim

Dziedzic Kosk

Dicedzie Thoslowski referri mandatum Susceptisse, Mlis Impetratos
& ad Arestum perci Superim misses cum Ministeriali male tractasse
& verbis dissustasse, circa avenam a S. Joanne Bronisz Kosslowski
transductam impedientem & denegantem Mus Podoski verbis persbm
xisse, ac verberibus oppressisse signa in Obductione expressa intulisse
Quapropter non "Pose "Ulterq Gnosus Bronisse liberos mittere Judm Senten
tiat decernendo Quatenus Gnosi Josephus & Joannes Bronisse Kosslosky
Turnin Castri Plocen hinc & ab Acto presenti in Octodecem Mus Ingre
diantz egrisz Sessionem Gnosus Josephus per Spacium Quatuor Mar
S. Joannes per Spacium duar Mar Continuent nec non in Egressu de
Turri S. Josephus Bronisz Vadium Capitis Duplex, S. vero Joannes
Vadium Capitis Simplex, ad manus Mus Podosski Sive eius Plenipo sol
vant & Enumerent Sub Pena Bannitionis illo in Termino egressus
de Turri circa Macronem spacientz publicanz. Quo Spectat Vulnera
nes ac Vulnera in Obductione Mus Podoski Thesaurarij Laugzner
Specifitata, Licet quidem per moderamen Judicij Cron Scnen Notaria
tus ad Marcas Quinquaginta Sex taxata & ad Solvendum Gnosis
Kosslowskum injuncta extant, Cum Enim Pars hoc in Puncto hae
ce Vulnera non per se verum per quemnam Aliud in Oppido Sierpe
inflicta infert, & Eo modo Inquisitione se deducturam offert Judi
cium prosequendo Partibus multisfarios juris Cursus, Mus Podos
ad Comprobationem juratoriam prout haec Vulnera non per quem
Aliud, verum per Gnosum Kosslowskie inflicta Sibi habuerat S. si ea Com
probare voluerint S. libere admittit, tandem habenti ie Larti addict
Mlis Judis ad Rothisanz Comprobavit, post quam Comprobatio
nem decernit Judm Quatenus Gnosi Kosslowsky Ulnz Partes
Marcas Quinquaginta in Termino Solutionis Vadior prefixo et Sub
nixore quo supra Solvant, Quo attinet Verum per S. Josephum Kos
kosski in Domum Suam Susceptã Siquidem Juratoria Comproba tio
ne Mus Joannis Podoski Thesaurarij Laugzner Viginti Quatuor

Flory Polen

Evicta per Decretum Condle esse elicitur, id circo Judm S. Josephum
Koskowski ad Solutionem praemissae quottae Viginti quatuor Pol.
Eodem Sub rigore Simul juncto stringit, deniq bombardam Ducem in
Termino Solutioni assignato m. Podoski a SS. Koskowskich restituendae injungit. Quantum Vero atti-
net Actoratum SS. Bronisow Koskowskich Contra Mfcum Podoski
promotum Quoniam ex Eductis Inquisitionibus plane Constat Mfcum
cum Podoski Thesaurarium Raciąznen Collectionem Avenae per S. Jo-
annem Broniz Koskowski in Fundo Bonor Koskowo Bogusęn
ex permissione Solusmet Mfcae Podoska Separatae Consortis et Domi-
nae Juni S. Joanni Koskowski violenter denegasse Homines S. Kosko
ex Collectione Avenae tempore messis repulisse in via publica praefa
Collectionem abnegandae cum bombarda adstitisse Solummet S. Joannem
Koskowski praedictam Avenam ex Campo Curru Domum ad Bono
Koskowo Bronoszewice Vehentem Obsessa Eadem Via properanti insi-
se Omino hunce Currum cum Avena Intercipere Intendisse ta-
terque violentiam Gnoso Koskowski Peregisse Utrosq Gnosos Kos
varijs in locis verbis famosis laesisse, Quo circa attentis praemissis Vio-
lentijs Inquisitione clarificatis punibili Eodem Mfco Podoski A-
vento Decernit Judm Quatenus Turrim Castri Plocen in Sexdec
ab Actu Vnis ingrediatur ejusq Sessionem per Spacium duar Mar
Continuet et Expleat nec non in Egressu de Turri Vadium Capitis Sim-
plex Gnosis Koskowskim Sive Eor Plenti Coram Officio et Actis Cren
Plocen Sub rigore P. B. tam quo ad Sessionem Turriam quam Solutio
marcam Extendendae ~~Debet~~. Quo deniq Spectat Cathegoriam SS. Josephi
Joannis Bronisow Koskowskich respectu Evocationis ad Judicium
Tribla Rm Petricovien promotam Licet quidem Mcus Joannes
Podoski Thesaurarius Raciąznen Maone Coram Actis Cren Plocen Fa
Quinta post Festum Scapulari B. V. Mariae Scilicet die 20 mensis Ju
1780 Ao

Actoratus SS. Bronisow Koskowskich

Poenalitas Podoskiego

Item Cathegoria Bronisow Koskowskich

Millesimo Septingentesimo Octuagesimo Anno cum Recessu ab Inter
posita motione et Terminis evocationis Editis facta, se se tutatur cum
Enim ad Actoratus Anni 1777. a Judicio Tribli Rmi Petricovien. De
creto Anni 1779. ante recessum ad resolvendq, causa pro Termino
Condnis cum Plenaria potestate Penalitatem resolvendq et Cognoscendq
remissa est, Virtuteq Decreti Remissionis ex limitatione a Judicio
Fmi Lawskien. Notariatus facta Offm Cren Scenen Notariatus ad
dijudicandq Cathegoriam limitata et decisionem Ejusdq per Eundem
m. Podosli Conducitur palpatur, Terminisq demum Edicti de Evocatio
ne ad Judicia Tribli Rmi Petricovien Causa renovata Exsistentur
Qua propter meliorato Decreto Officij Cren Scenen Notariatus non posse
Panas Evocationis Evadere Mus Podosli Sententiat, decernendo Quatenus
tenuis Jnsonis Bronislaum Kosciowskim Fratribus pro Evocatione Va
dium Capitis Uno Eodem in Trio et Subnigore appositis Solvat et Enu
meret. Verum Quo Spectat Processum Super Officio Podosli Thesau
rario Rauzinen Siquidem Mus Podosli Ignorantia Terminorum ac
positione Citationis se se tutatq, et ad Evasionem Juratoriam Eo nomi
ne se se habuit, qua propter admissibili declarato ad litem Mis Judi
cialis ad Rothisandq, prout de terminis ac positionibus nesciverat
nec sibi relatum habuerat, Cum enim per Mes pro presenti Tmo
Condescensionis Citatos palam sibi, et memoriae reprimatum habet
et de certitudine Terminorum Convictus extat, non nisi Unius Termini
Ignorantia, Condemnationem in Judicio Fmi Plocen in Rauzq die 14.
Octobris 1776 tio se Cassandum Judicio detulit Judicio Evadat prout
etiam de Eadem Citatione inscius fuerat, et sic rothisante sibi
Mi Evasit Observata Omni Solemnitate Juramentorq, post Quam
Evasionem Decernit Judm Quatenus in Sublationem Reliquarum
Condemnationum Unicus in Judicijs Tribus Plocen in Plonsko die
14. July 1778 alterius Cren Plocen die 19. mensis July 1779 Anno
ex Instantia praefatorum Generosorum Kosciowskich Super praedicto Officio

Podosli

Podoski post recessum a Comparitione pro legitime agnitis tum
deniq Unius die quinta Maij Eodem Anno ratione non Solutio
nis Pœnæ duplicis Quatuordecem Marcar Polonę alterius die 4ta
mensis 9bris 1776 ratione non Solutionis Pœnæ Simplicis Quatuor
decem Marcar Polonę jamque Tertiæ Ratione itiq non Solutionis
Pœnæ Simplicis Quatuordecem Marcar Polonę ~~[illegible]~~ demum
ultimo respectu non solutionis Septem Marcar Polonę Omnium in
Castro Plocen ex Instantia Gnosor Koskowskich Super Mfco Podoski
Obtentar. Primeve Fris ac Subalternæ Cren post recessum a Compa
ritione Vadium Capitis Simplex pro reliquis vero Quatuor Con
mnationibus ex Regestro Pœnalium Obtentis per Duplicem Pœnam
Quatuordecem Mar Pol Parti videlicet Gnosis Koskowskich Fratris
Sive Eor Plenti Solvendę Sub rigore Solito in tempore Egressus
de Turri declarat. Ex Adverso Ad Actoratum Mci Podoski Thesau
rarij Raciąznen Siquidem Condemnationes binæ et quidem pri
ma die 20 mensis Junij 1778 Super G. Josepho Broniz Koskowski
altera die Quarta mensis Januarij 1779 Anno Super Utriq fratribus
Josepho & Joanne Bronisæ Utræq post recessum a Comparitione
in Officio Cren Plocen Obten Suo in Judicio reposita palpantur
qua propter in Sublationem Earundę Decernit Judm Quatenus J.
Josephus Semivadium pro Secunda Condemnatione Utriq Fratres Se
vadium in Termino Sui Egressus de Turri Mfico Podoski Sub Pœna
Banitionis illo in Termino in Casu Contraventionis Coram Officio
et Actis Cren Plocen Circa Maonem faciendę publicandę Solvant.
Cathegoriam vero Mfci Joannis Podoski Thesaurarij Raciąznen
Contra Successores olim G. Josephi Dziedzic Koskowski ac Mfcam Podoski
Matrem in Ordine Approbationis Decror Cren Primi Fa 2da post
Dominicam Oculi Qualem die 20 mensis Martij 1775. Inter Mcum
Podoski ab Una in Contumatiam post recessum a Comparitione ob

G. Koskowski

Pœnalitas Podoskiego

Cathegoria Podoski

Gnoi Koſłowſki alterius quoq; Fa 2da in Anno Feſti Viſit. Gloriosæ ut poté Die Tertia mensis Julij anno Eodem ad Compartitionem Utrarumque Partium Decretæ Super olim P. Joannis Dziedzic Koſłowſki Canalitatis injunctæ Solutionis Summar ex Regestro per M. Podoſki Comprobat publicand Relevationisq; Decret Conclus primi mentis Deen Trium Ploscen per Judm Subjudicatus Trne Ploscen in Ordine Exdivisionis Bonor Koſłowo Boguszendy & Alior Ea pertinen alterius in Virtute Deen Tribly Dm Petricovien per Judm Notariatus Trne Lauskonen in Plurimis Cathegoriis nunc ad decidendm Judicio Sui incumbent Utrorumq; hic in Bonis Koſłowo prolat Conclusæ & Conversa quoquè Eorundem Successor contra Mficum Podoſki intactu Relevationis Eorundem Decret Processusq; virtute horum Decret Super Gnoio Koſłowſki Obtenti, ac traditionis hic in Bonis Koſłowo Feria Quinta post Diam Invocavit Quáter Anno 1776. mentis Deen Executivis in Marcis ac Summis Exaratis Deen adjudicatis per Dm Executorialem pro re Mea Podoſki peracta Coram Actis Cren Die 30. mensis Martij Eodem oblatuab Capitionis Decret autem Suprascr & quidem primi in Territoriis Ploscen Subjudicatis hic in Bonis Boguszendy & alijs Ea pertinen Fa 2da post Fm Sancti Jacobi Apostoli die Nona mensis Julij anno ut Supra 1776 in Ordine Exdivisionis Bonor Koſłowo Boguszendy & Rychartcie Gnati Grzmoſzewicz, Twjany Inter Meam Podoſka & Successores olim Gnoi Casimiri Koſłowſki peracta prolata Actis Trnalibus Ploscen in Ploscio & 30. mensis Dm anno Eodem oblatuab alterius ibidj Trnis Lauskonen Notariatus mente Deen Tribly Dm Petricovien Fa 2da post Diam Jubilatab 1700 Anno in Centumaniam Mei Podoſki Inter Ipsos ac Alios promulgati ad Acta Cren Ploscen Sub Actu intra Octavas Sacratissimi Corporis Christi Domini ad Oblatam pariter Utrorumq; Confessionalium denq; Superscssionis Officij Bur

grabski

Officij Burgrabialis mente Exarati Decr̃i Condlis Anni 1780 in
Bonis Rycharcice gnaty die vigesima Sexta mensis 7bris Anno Eo
facto Actis Crcn̄ Plocen̄ die 9ta Novembris eodem Anno Oblatuato appro
bationis pretensae Suum in Judicium inducto Resolvendo, Teneri ante
Omnia M. Podoski reponere Inquisitionem Suam in Officio Crcn̄ Plocen̄
ex qua Decretum Poenalitatis Superlucratus est Eductam idq̄ in instanti et
Quoniam reposuit ideo Satisfactione hoc in Puncto declarata, Quando
quidem Exarato Decro Crcn̄ Plonen̄ absq̄ Inquisitione in Emundatio
nem per olim G. Josephum Dziedzic Koskowski Educto Sententia Ejusd
Judicij praecipitanter Subsecuto Amputato non nisi ex Inquisitionib
Mfcu Podoski prolato esse Compeniunt Mfica vero Podoska Suo
cum Filio Ejsd Inquisitionibus ex Actoratu tantum modo
per Mficum Podoski Educto sese non Subicit imo Inquisitione
Suam tam in Emundationem quam deductionem attentatarum
per Mficum Podoski olim G. Koskowski violentiarum ad Contenta
manifestationum per olim Gsum Koskowski Interposito Educendae
Sibi Concedi efflagitat. Ideo Judicium Sententiat Quatenus Partes
Interrogatoria Conscribant Testes Nominent et Eosd Subscribant
Inquisitiones Suas ab Utrinq̄ Educant, Conscripserunt Interrogato
Testes per Sex Nominarunt et Inquisitiones Educere Offerunt, et ad
tur Mlis Judlis ad praestandum Super incorruptionem Juramenti Rot
Praestiterunt post quod praestitum Inducant Partes Testes Induxerunt
et Inquisitionem Suam Eduxerunt Eductis itaq̄ per Partes Inquisi
tionibus et per Judm̄ Suum lectis et Considerates Quando quidem Ju
dicio Suo Sat Lucida Constat non tantum olim G. Josephum
Dziedzic Koskoski in Poenas Personales et Crimenales Incurrisse
verum etiam et Mcu Podoski multis anfractibus bellicis emul
tionibus et Oppositionibus positum prima Causa ex male gesti

Super

gesta Super minorenni Pupillo Tutorea dein ex Continuo Inter
matrem et Semet Ipsum ac Pupillos fervore ac malotractatione
Consortis exstitisse, male acta per olim S. Josephum Dziedzic Koskowski
opera adhuc pejoribus reprimere Curasse, quaevis Incitamenta revi
ficasse, ex Armis ad olim S. Josephum Dziedzic Koskowski quasi pre
meditate Ejaculasse et Eundem Uno globo plumbeo in Nasum
Coniaculasse, multis in locis et varijs cum Personis persequi et
nocere curasse, de Substantia Koskoviana tempore advitalitio
matris jam Separatae Contis utifructionem cum injuria Successo
rum sibi Usurpasse, Inventaria ut pote Equos Boves Vaccas
Pecudes extra graniciem expellere demandasse & Usui Suo Convertisse
Quapropter Judm Studendo Justitiae et Equitati Cum enim in
promentis olim S. Josephi Dziedzic Koskowski post extinctas
Poenas Personales in Crimenalibus per Ademptam jure Possessio
nem Obloquentibus Decris Satisfactio esse demonstrat igitur
non Posse etiam Mcus Podoski Evadere Poenas Sententiat.
decernendo Quatenus eluendo praemissa post expletam ultimam
Sessionem Turriciam Castri Plocen denuo id est in duabus ab Actu
ultimi egressus de Turri Septimanis Turrim ejusdem Castri Su
prafatus Mcus Podoski ingrediatur Ejusq Sessionem per Sex Se
ptimanas Sine Intermissione Continuet et Expleat Necnon in
egressu de Turri pro abusu bombardae Ducentas Marcas Polonica
les pro attentatis Violentijs in Persona olim S. Koskowski peractis
ac alijs Inquisitionibus deductis progressibus Vadium Capitis du
plex Mcae Podoska Matri et Joanni Koskowski Filio Sub rigore
Poenae Banitionis Coram Officio & Actis Crcn Plocen in Casu Contra
ventionis tam quo non ad Sessionem turriciam quam non Solutio
nem Marcar & Vadior Circa Maonen in ibidem faciendae Extendere
publicanae Solvat Aut Mfica Podoska cum Gnoso Joanne Koskowski

Filio

Filio hocce duplex Vadium de Vadijs Mfico Podoski infra adjudi
cancq Sibi detruncet. Quantum Spectat Interceptionem Equor
binor Unius pili Kasztanowaty alterius pili Siwy per olim S. Jose
phum Dziedzic Koskowski in Bonis Gorzechowo jam post Sopitam
Confederationem praeventor Siquidem Mcus Podoski Regestrum Valo
ris horumce Equor ac Epphiphior ad Summam Quinquaginta Se
ptem Aureor hungaricalis valentem Suo in Judicio reponit et Juramen
tum Super Valorem explere Offert ideo admissibili Eodem Mfico Podoski
ad invento additur Mlis Judlis ad pronunciancq Juramenti Rothom
praestitit prout Ipsi pro Suprascrs Equis ac Epphiffijs juste Quinq
ginta Septem Aurej Hungaricales debentur post quam itaq Comproba
tionem Judm Mcam Podoska Matrem et Joannem Koskowski Filio
ad Solutionem Ejusdem Summae Quinquaginta Septem Aureor Hungari
calis Obstringit et Eumq pro re Mfci Podoski ex Substantia Seu portio
ne olim Gnosi Josephi Koskowski Solvencq praecustodit et inferius disp
nencq declarat. Quo vero attinet Resolutionem Decrorum Castren Plo
cen Inter Eundem Mcum Podoski Thesauranum Raciąznen ab Una
et Olim S. Josephum Koskowski dictum Dziedzic ac Alios Parte ab a
ra prolatis et Processus Super Eodem S. Josepho Koskowski Sub
cutis Quando quidem Ejsdem decretis Castren Plocen Inter Praedicta
M. Joannem Podoski Thesauranum Raciąznen ab Una et olim S.
Josephum Koskowski Dziedzic ac alios Parte ab Altera latis prim
quidem Fa 2da post Dcam laetare Quadralem Nimirum die a
ma Quinta Martij Anno 1774 Poena Simplex Quatuordecem Mar
car Polonm pro Contraventione Decro Cren Plocen rne non Statuitu
nis Testis altero Feria 2da post Dcam Oculi Quadlem utpote die
vigesima Mensis Martij Anno 1775. pro violentijs per olim S.
Josephum Koskowski attentatis circa egressum de Turri per duo
decem Septimanas Expleri demandatis Occuplex Vadium Capitaneum
et in Sub

et in Sublationem Trinar. Condemnationum Castren. Plocen. Pœna
Secuplex Quatuordecem Marcar. Polon. Tertio et Quarto Sub Uno
Eodem Actu et Anno Videlicet Feria 2da in Crno Festi Visitationis
Gomanie Anno 1775 in Contumaciam prædicti olim Gnosi Josephi
Koskowski dicti dziedzic Principalis et GG Feliciani Bęski Quorum
vis Nominum Mieczkowski et Turski complicum Tertio quidem pro
mutillatione manus et Vulneribus Mfico Podoski inflictis Marcæ
ducentæ Quatuordecem tum pro interceptione rerum Comprobatar.
Summa Quatuor millium flor. Polon. ac Pœna luita Trium Marcar.
Polon. Quarto vero et Ultimario pro Complicibus Gnosis Mieczkowski
Turski pro quolibet per bina Vadia in Numero Quatuor Vadia pro
re Sepefati Mci Podoski Thesaurarij Raciąznen. ab olim G. Josepho
Koskowski dicto Dziedzic Steriliter decessi adjudicato esse Judicio
Suo Compenentur, Superq. Eodem G. Josepho Koskowski ex parte præ
nominati Mci Podoski Condemnationes prima Feria 2da post
Dominicam lætare Qualem Anno 1774 ratione non Solutionis
Pœnæ Simplicis Quatuordecem Marcar. Polon. altera Fa 2da
post Dcam Oculi Qualem Anno 1775 ratione non Solutionis
Pœnæ Triplicis Quatuordecem Marcar. Polon. in constitutionem
loci Standi adjudicato ex Regestro Pœnalium in Judicijs Castren.
Plocen. Tertia Feria Secunda post Festum Sancti Lucæ Evangeli
stæ Eodem Anno 1775 rne non Solutionis tam Summæ Qua
tuor millium floren. Polon. pro Interceptis Rebus ac Ducentarum
quatuordecem Marcar. pro inflictis Vulneribus ac mutillatione
tum Pœnæ Luitæ Trium marcar. Polon. Quarta Sub Uno Eodem
Actu et Anno rne non Solutionis Vadij Capito Occuplicis ac Pœnæ
Sexuplicis Quatuordecem Marcar. Polon. et non Sessionis Turris ac
non Evictionis et Intercessionis Gnosor. Mieczkowski et Turski
Complicum in puncto Solutionis Vadior. ~~Vadior~~ pro quolibet per
bina Vadia adjudicato, hæ binæ, Tertia et Quarta in Termino Satisfa

ctoris

ctonō Decreti circa manifestationes in Castro Plocen distinctim facta
demum ultimana Petricovie in judicijs Ordinarijs Trib[unal]is Rm Petr
covien Fa Sexto ante Festum Sanctæ Hedvigis Viduæ Electæ Dej ide
die decima Tertia mensis Octobris itiq 1775 in Evasione Actoratus ob
Gnosi Josephi Koschowski dicti Dzierzek ad Actoratum vero Ma Do
doski in huius approbationis Decreti Cren Plocen Satisfactionisq Ju
tam in Personalibus quam Crumenalibus atq Solutionis Vadior ma
carum ac Summar Obtentq elicium. Post hæc premissa pene
lucrato per Eumq Mcū Podoski Thesaurarium Kaczynen in judi
Trib[unal]is Rm Petricovien Sabbo in Crnō Festi Purificationis Jv mani
Anno 1776 ad Tradendq Bona Decreti Executionis Tradicio in Pu
Bonor Koschowo Bogusznq Fa Quinta post Diem Invocavit Qual
Eodem Anno 1776 ex Requisitione Mcū Podoski Thesaurarij Kac
znen per S. Burgrabium Cren Plocen expedit et ad acta Cren Ploc
Eodem Anno per Oblatū pernotū Super Sortibus Bonor Koschowo Bogus
dq Rycharcice gnaty et Stradzewo Koschowo Bronoszewice non Solu
Super portione olim S. Josephum Koschowski respicienti proceſſu Obnat
Verum Super Alijs portionibus Gnosum Joannem Koschowski et Egis
Egroes quam olim M Podoska Eor Matrem in Junibus ejus Cre
nen proceſſu Mcū Podoski non Subiacentibus Subtracta deduc
Quam obrem Judm Instans Corde Cnos iderati premissis appro
tu Egis Decreti Cren Plocen Quoniam Bona Personalia cum fati
Gnosi Josephi Koschowski extincta esse Palpant Cren de Judm non
nisi ad Satisfactionem Decreti eisdem Cren Plocen Superius Annot
in puncto Solutionis Marcar Vadior ac Summe pro pretensōm
adjudicatā Mqueam Thereſiam de Koschowskie primi olim S. Casimi
Koschowski Secundi ex post Voti Eiusdem Mcū Podoski Thesaur Kac
znen Consortem Separatam Matrem et S. Joannem Koschowski Filiu
et post fata Sterilia Eiusdem olim S. Josephi Koschowski Succesoren

naturali

naturalem stringendum arbitratur Decernendo Quatenus Jidem
mia Podoska Mater et Joannes Koskowski Filius eliberando por
tionem Substantiae olim praenominati S. Josephi Koskowski di-
cti Dziedzic Steriliter decessi Filij & Fratris Summas infrascriptas
Vadia et Marcas et quidem Primo Summam Quinquaginta Septem
Aureor hungaricalr pro Equis Interceptis Superius per Judm Suum
resolutam et per Mfcum Podoski Juramento Evicto jam vero Marcas
Vadia ac Seorsivam Summam ut pote pcontraventione Decreto
Cren Plocen ratione non Statutionis Testis Paenam Simplicem
Quatuordecem Marcar Polon, pro violentijs in Persona Mu Podoski
attentatis Vadium Capte ~~Oppla~~ Occuplex in Sublationem trinar
Condemnationum Paenam Secuplicem Quatuordecem Marcar Polo
pro vulneribus Mco Podoski Inflictis et mutillatione Ducentas Qua
tuordecem Marcas Polon, pro Interceptis Rebus et Juramento Com-
probatis Summam Quatuor Millium fPolo nec non paenam Luitam
Trium Marcar Polon pro Intercessione Complicum Gg. Mieczkowski
et Turski pro quolibet per bina Vadia in Numero Quatuor Vadia
Capito tum Paenam triplicem Quatuordecem Marcar Polon in Consti
tutionem loci Standi Solvi injunctam has Marcas Vadia & Summam
Decens Cren Plocen pro re Mu Podoski Adjudicato tumquoq in Subla
tionem Quadrinar Condemnationum binar ex Regestro Paenalium me
non Solutionis Marcar in Constitutionem loci Standi Adjudicato in Ju
dicijs Cren Plocen binar in Tmo Satisfactorio circa Maones in Cro Plocen
Super olim S. Josepho Koskowski ex parte Ejusdem Mu Podoski Obten
tar Superius expressar Paenam Quadruplicem Quatuordecem Marca
rum Polon ad Ultimum in Sublationem Condemnationis in Judicio
Tribli Rm Petricovien Superius expressae ~~Duplex~~ Simplex Vadium Capito has Omnes
Summas Vadia & Marcas in Unum junctas Summam Octomilli

um

Octomillium Centum Septuaginta duos flor. Grossos viginti
Quatuor Polon. efficien. Suprascripto Mfco Joanni Podoski Thesau
rario Raciąznen. Coram Officio et Actis Cren. Plocen. pro Termino et
Sub rigore Infrascrto Solvant Seu ex Vadijs Marcis ac Summa a
Mfco Podoski inferius Solvi demandandae Sibi defalcent. Porro qu
attinet Calculum de Sortibus Bonor. Koskowo Bogusendy et aliorum
tam Vi traditionis quam ultra traditionem Possessis per Mcam Po
doska Matrem et Joannem Koskowski Filium ac Alios Successores
olim S. Josephi Koskowski Sterilis, a Mco Podoski Excipi praeten
sum Quando quidem Edocente Contractu Tenutario Inter
M. Joannem Podoski Thesaurarium Raciąznen. ab Una et S. Jose
phum Rogozinski parte ab Altera die Vigesima Septima Julij
in Bonis Koskowo Confecto praeter alteram Sortem in Ante per S.
Smolenski tentam tumq. Agros hortos ac prata pro re Mci Podoski
praecauta Summa Octodecem Aureor. hungaricalis pro Uno
Anno percepta esse probatur M. autem Podoski nulla Regestra ad
reddendum Calculum de perceptis proventibus Suo in Judicio rep
nit nec illa posse habere Infert proinde Judm pro loco Calculi
attento Eodem Arendatorio Contractu ad propertionemq. ejus pro
Annis Septem numerando quemq. Annum per Octodecem Aureos
Hungaricalis in Unum jungendo Summam Centum viginti Sex
Aureor. Hungaricalis [in vim Calculi adinventam pro re Mfcae Pod
ka Matris et S. Joannis Koskowski Filij per Mcum Podoski Thesa
urarium Raciąznen. juste Solvere debere Sententiat. Siquidem vero
per Decretum Condescensoriale Anni 1766 in Ordine Exdivisionis
Sme prolatis porro pro re S. olim Josephi Koskowski non in Bonis Bogu
[efficien. in Vim Calculi per M. Podoski reddendi adinvenit et Eandem
Summam Centum viginti Sex Aureor. Hungaricalis [

sedy verum

Bogusędy verum in Bonis Rycharcice Gnaty esse cessa palpatur tradi
cio vero in Processu super solo olim S. Josepho Koskowski perducto
non tantum in Bonis Rycharcice gnaty verum in Bonis Koskowo
Bogusędy ac alijs in portionibus Matris et S. Joannis Filij ac
Soror Ejus Exdivisis subsecuta esse liquet per Decretum quoq
Condescensoriale Anni 1780 mente Decn Tribly Rmi Petricovien
per Judm Tmi Zawskrzen Notariatus pro Justicia prolatum
in Ordine Translationis Possonis Mci Podoski de Bonis Koskowa
in Bona Rycharcice Gnaty portionemq olim S. Josephi Koskoski
applicato Condescensio Officij Burgrabialis injuncta esse demonstra
tur in Actu vero Burgrabiali in Fondo Eorumq Bonor Koskowo
Bogusędy et Rycharcice gnaty Fa 3tia pt Fm S. Mathei apli Eodem
Anno 1780 Exequendo Regulam Decn Condlis Potestate Triblia
Emanato in Ordine translationis Possessionis M. Podoski in
Sortem olim S. Josephi Koskowski Cessam peracto ad Acta Cron Ploce
per oblato Eodem Anno perrecto Mcu Podoski Actum Eumq S. Bur
grabio peragere non permittere qui nimo cum Armis rebelli
ter se se sistere translationem Possessionis Suae fortiter oppugna
re probatur. Quo Circa approbatis Decnis Condescensorialibus
tam Judicij Tmi Plocen exdivisionis quam ex mente Decreti
Tribly Judicij Tmi Zawskrzen Notariatus emanatis Cassataq
Traditione injuriose subsecuta et in primis respectu Actus Offi
ciosi S. Burgrabij rebelliter impugnationis Decreto Judicij
Tmi Zawskrzen Notariatus Potestate Triblia promanatae Contra
ventionis non Posse Mcu Podoski Poenas Evadere arbitratur
Quin potius Eodem Mfico Podoski Duplici Vadio Capito pro
Ejusmodi progressu punibili Adinvento hocce Duplex Vadium

Caple

Capitaneale pro re Mcae Podoska Matris et Joannis Koskowski
Filij per Mcum Podoski Thesaurarium Raciąznen Solvendum
X Judicat et inferius disponendum determinat Quo vero refert
Alias Cathegorias per Dnm Condle Judicij Episcopi Trnsi Zawskrzen
Notariatus Potestate Tribliae Inter hasce Partes latum resolutas
Quoniam per Suprascriptum Decrum Condle in Fundo Bonorum Bo
gusendy et Gnaty Fa 2da post Diam Jubilatae Scilicet die
decima mensis Aprilis Anno 1780 Inter M. Theresiam de
Kozłowskie primi olim G. Casimiri Koskowski Secundi voti M
Joannis Podoski Thesaurarij Raciąznen Consortem Separatam et
Gnosos Joannem Apoloniam G. Thomae Swiezynski Catharinam
G. Joannis Zakrocki Magdalenam G. Joannis Bronisz Koskow
Consortes Filium et filias Koskowskie ab Una et M. Joannem
Podoski Thesaurarium Raciąznen ac alios Parte ab altera ex
vi Decreti Tribliy Rnm Petricovien per Judm Trnae Zawskrzense
notariatus prolatum deducitur Mcum Podoski Contumacialiter
se se sistentem pro Machinationibus in Vitam Suae Contis Sepa
tae Episcopi incessanter oppressionibus et Concussionibus ac attentat
Violentijs in Personis tam Mfcae Podoska Matris quam G. Magdalen
Koskowska Filiae peractis Inquisitionibus deductis Sessione Turri
per duodecem Mas expleri demandata et in Congressu de Turri e
quidem pro Concussione Mcae Matris Duplici Vadio Capitis jam
vero pro Oppressione Filiae duplici Quatuordecem Marcar Po
pro Expulsione de Sortibus Mcae Podoska Matris et G. Joannis
Koskowski Filij ad Nexum Decreti Trnsi Plocen duplici Vadio
Capitis pro Contraventione Eiusdem Decrum Trnsi Plocen Vadio Simplici
Capitaneali in Sublationem Condemnationis in Termino Satisfa

dono obt

ctono obten. Quadruplici Quatuordecem Marcar. Polon., pro
Evocatione in Causa Vexatoria M. Podoska Matris et Ejus
Successor. in Primo Voto procreat. ad Judicia Tribunalia Regni
Petricovien. Vadio Duplici Capitt. Pœnalem exstitisse ad Solutio
nemque Summar. Unius Centum floren. in Vim Carentiæ Labo
rum a Laborioso Bartholomeo in Traditionem non intrante post
traditionem per Vim sibi adempto et ad Labores coacto proveniens
alterius pro Calculo Ducentor. flor. Polon. Tertiæ Ducor. Millium
Octingentor. Octuaginta quinq. flor. grossor. Sex Polon. pro præ
tensionibus Regestro Consen. et Comprobati Comprehensis atq.
Marcar. Septuaginta Sex et Pœnæ Lucis Quatuordecem Mar
car. Polon. adstrictum fuisse Cui Decro in toto Contravenisse
et in Termino Satisfactorio se se Condemnare permisisse, Qua
ex re Considerato hocce Decro Uti pro Justicia prolato Stanc.
per Omnia Ejus Judm adinvenit Statuenc. Quatenus Idem M.
Joannes Podoski Thesaurarius Raciąznen. in Satisfactionem Ejus
Decreto Fm. Zawskrzen. Notariatus Condescensoriali Turrim Castri
Plocensis Superiorem post expletam Sessionem Turriam Ulti
mariam pro Violentijs in Persona olim Gnosi Josephi Kusliowski
peractis Ipsi per Sex Septimanas expleri demandatam in
Una ab Actu ultimarij egressus de Turri Septimana Ingrediat.
Ejusq. Sessionem per Spacium duodecem Septimanar. sine Inter
missione Continuet et Expleat Necnon in Egressu de Turri Va
dium Capitt. Duplex M. Podoska Matri pro Violentijs in Persona
Ejus attentatis S. Autem Magdalenæ Koskowska S. Joannis Bronisz.
Koskowski Conti Filiæ itiæ pro Violentijs peractis Pœnam duplicem
Quatuordecem Marcar. Polonæ Pro expulsione de Sortibus Mfcæ

Podoska

Podoska Matrem et Joannem Kuskowski Filium et ejus Successores
respicien. et pro re Ipsor. Cessis Processu non obnoxijs per Mcum
Podoski Occupati Vadium Capitis duplex, pro Contraventione De-
creto Trni Plocen. per Judm Trre Zawskrzen. Notariatus Condle
Agnita Vadium Capitis Simplex in Sublationem Condemnati-
onis in Termino Satisfactorio Decreti Trni Plocen. Super Eodem
Mfcio Podoski obten. Pœnam Quadruplicem Quatuordecem
Marcar. Polon. pro Evocatione ex Judicio Trni Plocen. ad Judic.
Triblia Prm Petricovien. Vadium Capitis Duplex, pro Carentia
Labor. a Labinoso Bartholomæo in Traditionem non intrante
per Mcum Podoski per Vim Sibi adempto Summam Centum
floren. Polon. Atq. pro Calculo ex Sortibus in Circumspecte ter
Ducentor. flor. Polon. Nec non Marcas Septuaginta Sex Pol.
pro Concussionibus M. Podoska inflictis tum Summam D.
rum Millium Octingentor. Octuaginta Quinque flor. grossor. Sex
Polonicalis pro prætensionibus Regestro Conscripto Comprehens.
per M. Podoska Juramento Evicto deniq. Luitam Pœnam Qua-
tuordecem Marcar. Polon. has Omnes Marcas Vadia ac
Summas Decreto Ultimario Condescensionali per Judm Trre
Zawskrzen. Notariatus prolato agnito et pro re tam Mfcii
Podoska Matris quam Successor. Ejus ex primo Voto prove-
ato adjudicato ad Ultimum in Sublationem Condemnationis
in Castro Plocen. in Termino Satisfactorio die Vigesima mensis
Maji Anno 1780 ratione Non Solutionis Suprascror. Vadior.
Marcar. et Summar. Contraventionisq. Decro Condescensoria
ultimario per Judm Trre Zawskrzen. Notariatus potestate Tribl.

lato

lato ex Parte Ejusq Mcie Podoska ac Successor Ejus Super
mfcio Podoski circa Manifestationem factam Obtente et pu
blicata atq pro Contraventione Ejdem Decro Condli Judicij
Trris Zawskrzen Notariatus Duplex Vadium Capit tum quoq
et Summam Centum Viginti Sex aureor Hungaricalium in Vim
reddendi Calculi per Judm Suum adinventam et Superius Re
solutis Nec non Duplex Vadium Capitis pro Rebelli Impugna
tione Actus Burgrabialis has Omnes Summas Marcas
et Vadia in Unum junctas et in florenos Polonicales Redu
ctas Summam Septem Millium Octingentor Octuaginta
Trium florenorum grossor Octodecem efficien Suprafatus
M. Joannes Podoski Thesaurarius Raciązneń Coram Officio
et Actis Crim Plocen Sub Pena Banitionis in Casu Contraven
tionis circa Maonem in ibidem faciemq Publicanq Mfcie
Theresie de Kozłowskie primo Koskowska 2do Voto
Podoska Matri et Gnoso Joanni ~~Podoski~~ Koskowski Filio Omnes Sum
mas Vadia et Marcas, Solimet Autem Mfcie Magdalene
de Kuskowskie Gnosi Joannis Broniz Kuskowski Consorti
Ejusq Mcie Podowska Filie Penam Duplicem 14. Mar
Pol seu potius Summam Quadraginta Quatuor florenorum grossor
Viginti Quatuor Pol ex Eadem Pena Duplici Quatuorde
cem Marcar reducta illo in Termino Egressus de Turri ulti
mari Solvat seu in bonificationem Vadior et Marcar a Mfcia
Podoska et Koskowski Filio ejus adjudicat Sibi defalcet.
Resolutis Itaq tam Mfci Podoski Thesaurarij Raciązneń
quam M. Theresie de Kozłowskie primi olim G. Casimiri
Koskowski Secundi expost Voti Ejusq Mfci Podoski Contra Sepa
ratae Matris ac GG. Koskowskich Ejus Pupillor olim G. Jose
phi Koskowski dicti Dziedzic Steriliter decessi Fratris et Soror

germanor

germanor Cathegorijs Siquidem Vadia Marcae ac Summae
mcae Podoska Matri et G. Joanni Koskowski Filio Ejusq So-
roribus a Mfico Joanne Podoski Thesaurario Raciąznen
adjudicatae Vadicijs Marcis ac Summis a Mfica Podoska
Matre et Gnoso Joanne Koskowski Filio Eidem Mfico Podo
per Judicium Suum Solvi demandatae Correspondere et
plus Ultra in bonificationem M. Podoski Pretensionis
Sufficere Valent et qui nimo in Certo Quanto ex liquidatio
ne per Judm Suum facta praesuperare Videtur Igitur Judm
Condle Statuit Quatenus Mcus Podoski Thesaurarius Ra
ciąznen de Sortibus Bonor Koskowo Bogusędy Bronosz
wice Rycharcice gnaty et Stradzewo traditis ac etiam Ult
Traditionem Possessis in Octo ab Actu Septimanis idest p
die ante ingressum Primevum in Turrim ad Primam Parte
Actoreae Scilicet Mcae Podoska Matris et Gnosi Joannis
Filij Requisitionem etiam in Praesentia Cujusvis G. Camen
Tmis Plocen in Ordine deoccupationis Sortium Conducen
Condescensuri Condescendat. Easdem Sortes cum Inseminat
ribus Integris ac Edificijs in Possessionem Mfica Podo
ac Ejus Filio Gnoso Joanni Koskowski dimittat Inseminatio
Fundi de Campis Collectas et Colligi intensas praeter Usum propri
ne allibi Evehere Audeat, Idq Sub Poena Banitionis in Casu Con
ventionis Coram Officio et Actis Cren Plocen circa Maonen in Ibide
faciendae in determinio ab Actu Praesen Decri Octo Septimanar, ante In
gressum in Turrim pridie Super Eodem Mfico Joanne Podoski
Thesaurario Raciąznen Publicanae. Reliquas Vero Cathegoriae

Partibus

Partibus ad tempus bene visum et ad Eorum Requisitionem Unius Mfci Judicii, Subjudicis vel Notarij sive etiam Totius Judicij prout Partibus Commodius erit, et Ipsi voluerint Prorogat differt et Limitat Conservando Partibus in Omni Rigore et robore Decretum, Quo attinet Inquisitiones Judm Omnes Obsigillatas in Cancellaria Officij Crcn Plocen reponendas declarat reponitq Praesentibus

Florianus Gozdawa, à Malawiec Malowiński Judex Trnus Visogr

Officium Praesens Castrensis Capitis Plocensis ad Oblationem M. Theresiae de Kozłowskie M. Joannis Podoski Thesaurarij Raciąszensis separatae contis Decrum Condrle infrascriptum Inter Partes infraexplanandas in Bonis inferius nominandis per Judm Trre Visogrodiense Judicatus prolatum Manuq Eiusdem M. Judicis Trnus Visogrodiensis subscriptum reproducentis ad Actitandum Actisq Praesentibus ingrossandum Suscepit in Tenore sequenti (inseratur) orgle Eiusq Decreti Circa Acta praesentia est relictum

In Castro Plocensi Feria Quinta post Festum Sancti Bartholomaei Apostoli proxima, scilicet Die 28va mensis Augusti A.D. 1783ko

Decretum Condescensio
nis in Bonis Koskowo
Bogusendy Rycharcice
gnaty et Alior.
1783. Ao

Actum in Fundo Bonorum Rempino Sabbatho post Festum Divae Annae Genitricis Gloriosissimae Virginis Mariae scilicet die Vigesima Prima Mensis Julij Anno Domini Millesimo Septingentesimo Septuagesimo Nono

Coram Generoso Petro Prus Rudowski Burgrabio Castren. Plocen. In praesentia PP. Andreae Wolinski, Fabiani Bęski, Laurentij Mieszkowski Francisci Chlebowski Michaelis Czachorowski et Aliorum plurimorum Nlium ad actu praesen. congregatorum tum Mnlis Rgni Jnalis Providi Michaelis Zawadzki de Rempino Authi et Jurati actum praesen. acclamar. et eid. adstantis

Officium praesens Burgrabiale Castren. Plocen. insistendo legibus Regni de peragendis executionibus sanctis satisfaciendo muneri

Officij Lio

Decretum Condescensionis in Bonis Kosłowo Brzesiny Rycharcice

Officij Sui Burgrabiatus parendo quoq addi-
tioni a Mfto Josepho in Zakrzewo Zakrzew
Pocillatore Sieprcens Judice Crens Plocens
ad Officiosam Requisitionem M. Hippolito
Dobrski Ensiferidae Vinnicens Partis jure
vincens ad exhibitionemq Poenae Banitionis
in Castro Plocens Fra 4ta in Vigilia Festi
Nattis S. Joannis Baptae scilicet Die Vige-
sima tertia Mensis Junij anno praesens
ex parte M Hippolito Dobrski Ensiferidae
Vinnicens super M Feliciano Karski Vicepa-
latinida Terrae Dobrinen Parte jure victa co
manifestationem factam obtentae et publica
ad fundum Ponem Rempino condescendens
Jurisdictionemq Suam Officiosam praeci-
stodita prius pace et Securitate publica
actibus juridicis congrua ~~fundavit~~ por-
tem supra in Actu contenti Mnlis funda-
vit Partesq ad comparendum Suo coram
Officio ejdem Mnli acclamare Injunxit
ad Cujus Mnlis acclamationem Partibus et
quidem M. Hippolito Dobrski Ensiferidae
Vinnicens Parte jure vincente pnaliter com-
parente Officium praesens licet quidem M.
Felicianus Karski Vicepalatinida Dobry
praesens in terno disparet cum tamen Su-
perius de Actu exarata condemnatione

uti por

uti post Decretum obtenta plenarie con-
victus esse deducitur proinde non attenta
ejusdem M Karski contumacia Parti jure
vincenti jura sua reproducere ~~jubet~~ jubet. Reproda
xit Idem M Dobrski Decretum de actu ejus
in Castro Plocens Fra Secunda ante Festum
SS Trium Regum Die Quarta Mensis
Januarij anno currenti inter se Partem
jure vincentem ab una et eundem M Kar
ski parte ab altera prolatum quo me
diante Summae prima Duodecem Aure
orum Hungaricalis Altera Sexdecem
Aureorum Hungaricalis Tertia Quinqua-
ginta Duorum Aureorum Hungaricalis
Quarta Duorum Aureorum Hungaricalis
Quinta Viginti Sex itidem Aureorum Hun
garicalis et Sex florenorum Polonicalis adscripta ma
nualia mutuo contractae efficiens Summam
Centum Octo Aureorum Hungaricalis et
Sex Florenorum Polonicalis a praedicto M Karski
pro re M Dobrski Partis jure vincens
pro Vigilia Festi Nativitatis S Joannis Baptae
anni currens est adjudicata et ad solvendum
injuncta nec non supra de actu exaratam

Condemnatio

Condemnationem in eodem Termo ex praemis-
so Decreto incidenti circa manifestatio-
nem ex Parte toties dicti M. Hippo-
liti Dobrski Ensiferidae Vinnicensis supra
M. Feliciano Karski ratione non so-
lutionis summarum supra sero Decreto
specificatae obtentam et publicatam vir-
tute quorum petiit Officium suum ad
executionem Bonorum Rempino Partis
jure victae haereditas condescendi sortemque
proportionatam in praemissis summis
tradi Affectavit cujus Affectationi Of-
ficium praesens annuendo ad conscripti-
onem agrorum Pratorum aedificiorum subdito-
rum cum eorum liberis juvaminibus totius
nempe tradendae sortis condescendit cujus
conscriptionis Polonico idiomate sequitur
ejusmodi tenor.. W Polu Ozimnym zaczy-
naiącym się wzdłuż przy Ugorze z Południa
ciągnącym się do Granicy Rękawczyńskiey
y Głuchowskiey na Północ wszerz zaczyna-
iącym się od Granicy Rękawczyńskiey ze
wschodu niedaleko Wsi ciągnącym się do Gra-
nicy Czachorowskiey ku Zachodowi w Folwarku

zaczynaią

zaczynaiącym się za Laskiem przy którym się Pół-
włoczki Chłopskie kończą ciągnącym się do Gra-
nicy Rękawczyńskiey y Głuchowskiey gdzie Fi-
gura S. Antoniego Stoi wszerz Prętow Dwa-
dzieścia Osm każdy Pręt po łokci Siedm y
puł Warszawskich rachuiąc wzdłuż Prę-
tow Dziewięćdziesiąt między miedzami Za-
sem pod Głuchowem y Czachorowem leżącym
od zachodu a Folwarkom Dworskim daley
się ciągnącym czyli tradycyą tegoż W. Dobrskie-
go zdrugiey Strony. W Polu Jarzynnym za-
czynaiącym się od Granicy Gozdowskiey ze wscho-
du wszerz ciągnącym się przy Drodze od Gozdo-
wa do Czachorowa wieś mijaiąc idącey ku za-
chodowi do Granicy Czachorowskiey wzdłuż zaś
zaczynaiącym się od wspomnioney dopiero dro-
gi ciągnącym się ku Granicom Czarnomskiey
y Kolczyńskiey Folwark zaczynaiący się od teyże
drogi od Połnocy ciągnący się do Granicy Czarno-
mińskiey wszerz Prętow Dwadzieścia Dwa wzdłuż
Stay sześcioro między miedzami Tradycyą
JMPana Wolińskiego dawniey Karolowizną
zwaney od zachodu a folwarkiem ku Gozdo-
wowi się ciągnącym zdrugiey Strony W Polu
Ugorowym między Polami Jarzynnym y Oziem-
nym leżącym wszerz, wzdłuż zaś zaczyna-
iącym się od Granicy Czachorowskiey od za-
chodu

chodu ciągnącym się na przelot Wsi do Granicy
Gozdowskiey Folwarczek zaczynaiący się wzdłuż
od Płotów czyli Drogi zapłotniey prosto Micha-
łowego Ogroda kończący się do Lasa a Las do Gra-
nicy Gozdowskiey wszerz Prętów Dziewiętna-
ście i Pół wzdłuż Stay Siedm Między Miedzami
Karolowizną czyli Tradycyą JmPana Wolin-
skiego ziedney od Południa a Folwarkiem Dwor-
skim daley się ciągnącym na połnoc z drugiey
strony Item zaogrodzie zaczynaiące się wzdłuż
od Płota Michałowego ciągnące się do Drogi
zapłotniey przy Folwarku leżącey wszerz od
miedzy Michałowey z Południa do Woytko-
wey z Połnocy w tych trzech wszystkich Polach
~~[illegible]~~ naprzeciw opisanych dopiero Folwarczek
leżące Łąki dawnieyszey odtąd należeć będą Trady-
cyi. Dworu dawniey Browaru połowa to iest
druga Część Sieni Izba y Komora Szczytami
na wschod y zachod Stoiącego z balów tartych
w węgeł budowanego podaie się W Aktorowi kto-
remu dawniey druga Połowa to iest rzetuią-
ca Część Sieni y przystawiona Rezydencya iest
iuż podana i wiele u niego pogniły y bale poczę-
ści się popsuły Drzwi z Sieni do Izby z zacho-
du na zawiasach żelaznych ze skoblem y Aczy-
kiem także żelaznemi z tarcic Stolarską ro-
botą drugie naprzeciwko tych z Izby do Komo-
ry na zawiasach y ze szkoblem żelaznemi trzecie
z Komory na Południe na biegunach Drewnianym

w Izbie

w Jzbie Okna Dwa obydwa na Południe iedno
Całe we dwie Kwatery wszyby szklane y Dre
wno oprawne Drugie deskami zabite Piec
y Kumin zglmy lepione nieźle. Pułap nad
Sienią Jzbą y Komorą ztarcie stary
Podciąg także stary Krokwina y Łaty
nieźle Poszycie stare. Szopa sczytami
na wschod y zachod stoiąca w przesłow sześć
w słupy y dyle budowana stara poszycie
na tey szopie dobre ta szopa na południe
się nachyliła belki w niey pospadały Chli
wkow czyli Kornikow rownie na wschod
y zachod sczytami stoiących przesłow
Dwa Drzwi do nich prostych zdylow na bie
gunach Drewnianych dwoie z iedney
strony od wschodu miedzy podanemi prze
słami iuż W Dobrskiemu a z drugiey stro
ny ieszcze wolne dwa zostaią się przesła
Stodoły podobnieysz sczytami na wschod
y zachod stoiącey w zamek y słupy w
dyle budowaney starey złey Somsiek
ostatni ieden od zachodu z klepiskiem
Dwiema wrotami na biegunach Drewnia
nych nieźłych przy Somsieku Dawniey

temuż

temuż W Dobrskiemu Podanym. Niemniey
Ogrodu Połowa za Dworem będącego strogo
waniem z dwoch Stron ogrodzonego Drzewem
rodzaynemu y daley warzywem zasianego
od Południa to iest do Ulicy przez środek te
goż Ogroda wzdłuż idącey na Połnoc, wszerz
wzdłuż zas od Opisanego Dworu do Sta
wu. także Staw przy ogrodzie JMPanu
Bęskiemu podanym na przeciw Chałupy da
wniey Woźnego leżący. Chłop Maciey Ko
złowski z Żoną Maryanną ma Dzieci Corok
~~cztery~~ Trzy Ewę w Leciech Dwudziestu Mary
anną ~~w~~ leciech Osmnastu Zofię w leciech
Osmiu Syna iednego Macieia w leciech
Dziesięciu robi sobą dni Trzy, Żoną cztery
Załoznych Wołow ma parę, krowy załozney
niema inszą zas pomieyszą ma z ołogę mię
szka w Chałupie szczytami na wschod y za
chod Stoiącey węgieł i bale budowaney
Starey złey niczego niewartey Awele y ba
le częscią pogniły częscią też popruchnia
ły belki także y Pułap iuż spruchniały
poszycie stare złe y pogniłe Stodołkę
ma do tey że Chałupy należącą Szczytami na
Południe y Połnoc Stoiącą w Słupy y dyle budo
wany

wany niezły Ogrod sieciaki zdawna do teyże
należał Chałupy Półwłoczek sieci iako y
Drudzy w teyże wsi mieszkaiący Chłopi
Post quam quidem Agrorum Camporum Pra
torum aedificiorum Curialium et Cmethona
lium Hortorum Stagni Subditiq cum ejus
uxore ac liberis cunctoq pivamine „subsecutam Conscriptionem„ Officium
praesens Eosdem agros Prata aedificia tam
Curialia quam Cmethonalia Hortum Sta
gnum Subditum nempe L Mathiam cum
Consorte ejus L Marianna eorumq liberis la
boribus per Ipsos praestari Solitis cuntaq
eorundem Obedientia pivamine Gaza cumq omni
eorundem usu et fructu absq tamen prae
missorum agrorum Curialium Insemi
nationibus tam hiemmalibus quam ver
nalibus Salva concessibiliq ad praesens
existentium ay competient Ipsorum
collectione in praemissis Summis Origi
nalibus Decreto Supra exarato adju
dicatis seu potius in procentu ab eisdem Sum
mis provenienti et correspondenti ad extenu
ationemq provisionis et processus ad exolu
tionem quoq harumce Originalium Summa

rum

num in possessionem toties dicti Magni
fici Hippoliti Dobrski Ensiferidae Vin
nicensis Actoris Partis Jure vincentis
tradidit dimisitq' et eundem in prae
missos Agros Prata Aedificia tam Aeri
alia quam Methonalia hortum Sta
gnum Subditos contaq' eorum obedien
tia et laboribus per vocem Ministeriali
in Actu contenti in praesentia Nobilium
nemine impugnante et contradicente
intromisit et in actuali pacificaq' eun
dem reliquit Possessione libera eidem
Magnifico Dobrski In praemissis Bo
nis ubiq' et quibus tota utetur villa pro
pter Inventaria vary generis et speciei
praecustodiendo pascua cum liberis itaq'
expulsoriis, liberis propter omne usum
ubi necessitas exigerit ubiq' aquis libe
ra Silvarum pro sola tantummodo ne
cessitate fundi incisione liberoq' ad ex
tremum ubiq' preventu ac discessione
Cum publica et communi semper pro
pter Ipsum Securitate. Quoniam vero
saepe agri nimio in solitoq' quotannis

Ipsorum

Ipsorum usu per temporaneos Possessores sterilescere conantur, unde maxima propter Haeredes practicatur injuria, Proinde Officium ne Magnificus Dobrski Campum quotannis Magoreum extra insolitam praxim inseminare audeat serio monet prohibetque Decreti praesentis Vigore

Petrus Prus Rudowski Burgrabius Castrensis Plotensis

Offm Pdens Crea Capitlo Plocae ad oblationem Mu Hipoliti Dobrski Ensiferae Virginae Traditionem Infrascriptam In Bonis Inferius nominanae p pte Infrascriptae per Offm Burgrae Crea Plocae expedito manuq. Ejusdem Gsi Burgrae Subsecam reproducae ad acti cuius actisq. pdae Ingrossanae Suscepit In Tenore Sequenti (Inseratur) Originale Ejusdem Traditionis circa acta relicta est In Crio Plocae Fratia pt Fm S. Bartholomei Apli pxa scilicet Die 26. Mensis Augusti A. Dni 1783.

Traditio Brum

Rempino

pro Parte M Hyp
politi Dobrski En
siferidae Vinnicensis
per Officium Burgra
biale Castrense Plo
cense expedita

1779nō



Actum in Civitate Plock Domoq Infidelis Marek Jozwowicz Judaej Plocensis in Platea Judaica Sitta Feria 3tia post Dominicam Ramis Palmarum proxima Scilicet die Nona Mensis Aprilis Anno Dni 1782

Coram Gnoso Mathaea Krzywkowski BC Plocensi in Praesentia Gsorum Mathaej Lissowski et Josephi Peplowski BC Plocensi ac aliar plurimorum Nobilium ad actum praesens congregall nec non Mlis Rni Gnalis Prosdi Valentini Michalak de Czerszewo Authi et Jurati ad actum praesens acclamans assumpti et Eund acclamantis

Officium suprasorum Burgrabiale Crens Plocens Executoriale insistendo legibus Rni de peragendis Executionibus sive Traditionibus Sanctis Satisfaciendo muneri officij sui Parandoq additioni a Mio Josepho in Zakrzewo Zakrzewski Pocillatore Siepraens Judice Castrens Plocens ad Infrascripta peragenda in Personam sui per expressum habita tam in Virtute Decri Judicij Castrens Feria 3tia in Crastino Festi Sancti Andreae Apostoli scilicet die 1ma Mensis Decembris anno 1777mo inter Gsum Dionisium Strusienski actl ab una et Infideles Marek et Abraham Jozefowicze Judaeos Plocens Cll post Plenariam Convictionem Eorunde in Contumaciam respectu non solutionis summae Centum Nonaginta quinque Tyns quemq Tymphonem Triginta sex grossis numerando una cum Marcis prima Simplici Quatuordecem pro non satisfactione Dilationi Majoris alterius poenae unius Tertiae Triplicis Quatuordecem Marcarum Polons Decro Superius de actu Exarato ad Judicall parte ab altera fall Quam etiam Condemnationis vi Eiusdem Decreti Feria 3tia post Dominicam Misericordiae proxima

Idest

Idest die Decima Mensis Aprilis anno Eiusdem quo
Decretum subsecutum est super Eiusdem Perfidis et
Infidelibus Marek et Abraham Jozwowice Judaeis
denuntiatum Citatt in Judicijs Castrensibus Plocensibus obtentis
et publicatis et Instantia Eiusdem Gnosi Dionisij Ko
sienski Actt Jurevincens ad praenominatum Domum
in Platea Judaica sitt cum Nobilibus et Mli in actu
praesens Condescendit Jurisdictionem suam praecu
dita prius pace et Sauntate Circa actus offi
ses servari Solita voce supraseri Mlis fundari
Partesq ad Comparendum sua coram officio Inscri
bendaq Comparitionem acclamare injunxit Quo
Termino acclamatorio pro Comparens Gnus Di
onisius Strusienski Actor Jurevincens reproducit
penus de actu exaratt Decro et Condemnatio
ne petyt offm praesens Burgrabiale Executo
riale Executionem seu potius Traditionem de
praefata Domo fieri et peragi Cuius affectatio
offm hocce annuendo ad Traditionem et Conscri
ptionem Eiusdem Domus sese Contulit Cuius Tra
ditionis Tenor sequitur Eiusmodi. A nayprzod wchodzi
do Domostwa z Ulicy Zydowskiey Drzwi dobre
zawiasach ze skublami y wrzeciązem oraz Klamką
y Zaporą Zielaznemy W sieni naprawey Ręce iest
Kramica do przedawania rożnych Towarow z dalszey
wchodząc z sieni do tey Kramicy Drzwi dobre Stola
rską robotą na Zawiasach z Zamkiem prostem z Dwo
ma Skublami y Wrzeciązem Zielaznemy w tey Kra
micy Okiennic Dwie u iedney na Ulicę Zawiasow
cztery wrzeciązy tyleż Zielaznych druga zas okien
nica bez Zawiasow w tey Kramicy podłoga dobra Pułap
dobry pole trzy idąc na Drugie Piętro Trepy dobre
do Izby wchodząc Drzwi Stolarską robotą z Wrzecią
zem Skublem y Klamką Zielaznemy w tey Izbie
Podłoga dobra Pułap także okna we Dwie Kwatery
w ktorego Szyby w Drewno oprawne iedna Kwatera
na Zawiasach Zielaznych dobre z tey Izby do Alkierza

Idąc

Jdge Druri Zesuwane debre ze Kubkem y Wrocinzem
Zelaznemy wtym Alkierzu podłogi y Stropy Debre
Sine polewany w Białe Kafle Kaiem Zoby y Alkie
grzeiący nowy dobry Kumen Werelk y Maty obydwa
mumbane debre idące Zdey Zoby na Gore Dwoy dobre
na tey Gore są dwie Komorki dla Drobiazgu y Dewok
pertinencyi na tym Domenture Krokwiny debre Dach
Gontany pobity dobry z Sufitem nowe dobre na Zwiasach
dwoie Drzwi Stolarskie nowe dobre na Zwiasach
ze Kubkem y Wrocinzami Zelaznemy oraz Ale
cryshen Pitym itaq Subscripti per Offm praesen
Burgrabiale Executoriale Conscriptionem Status
Cesne Bonorum Inventarij officium hoc Conserva
torem omnium vulgo Kurator tum Hypocaustae
bina inferiora Cubicula Magnum Alterum Parvum
Cum Camino Muffuleta et Cammedo in Suprascripta
Summa et Marcis supra exaratis vna cum Relato
rio totali Summae Originali et Rubricatis una
cum Marcis Tradidit dimisit et in Actuales Effec
tuum pariter et ad intromittendum Suprascriptum
Mobile in actum expressum Offm praesens Execu
tionis adhibitum et deputatum Perillustri Satisfaciendo
Deputationi suae obsequiose praestare debita Memo
ratum Jacobum Dierkowicz Mruczenski actorem Jure
Cesne in Suprascripti Conservatorium et Custo
dia huius bona intromittat mireatur ac inventali Rati
fica Subscripserit remque impugnante nec Contra
dicente Relicto de quo praesens Officio suo Executo
rialiter fecit Relationem praesentis Traditionis Virtute

Matheus Krzywkowski BE Vocem Mpria

Offm praesens Cesne Capitis Vocem ad Oblationem D. Mathiej Lisowski
Burg Cesne Vocem Domum Cenobii inspectum in Traditio
nem introduxeram p. pti insertus, exarandum per Offm
Burg Cesne Vocem exposuit manuq. ejusd. p. Burg Cesne
Vocem propria Subscriptam reproducens ac Actorando
Actiq. praesq. Impositaque Sigillo suscepit in Tenore sequens
Inserati Originale ejusd. Traditionis Circa Acta
praesq. relicti.

In Cro Elocene Fra 5ta pt Fm Assumptionis
in Cœlum GUMand pxa Scilicet Die 21 M
Augusti AD 1783

Obradilo Demus Infide
lis Marck Rzeczuna
po Parte Gneri Dzenisz
Stanfeczski Sermeni
1782

Actum in Fundo Bonorum cum Jonerenso Jezowka Feria Tertia
post Festa Solennia Sacri Pentecostes Subrieb die Decima
Mey Junij Ejusdem Anno Dñi 1763. Coram

Coram Medo Josepho in Labrzewo Labrzewsky Scultetho ceteris
ejusdem Judicio Cog Plog Gentibus GG. Adamo Ejusdem Andrea
Parente Adamo et Joanne Filijs Kolczynskie Petro Kun
wsky ac alijs Plurimis ad actum presentem Congregatis
Nec non Medo Antonali Provido Stanislao Depsili de Dybk
Authentico et Jurato actum Ejusdem Audamanz et Gdem
adstanz

Judicium Generale Condle Inscribendo Decimo Cio Plog Sub Actis
Feria 2da post Dominicam Misericordia Dempe die Decimo
Mey Majestatis ad Bona Jonerenso Jezowsky Quia tem
pestiva Advisationis Partibus Data et Prodesignato Eius
Judicio unius Absentia non Obstante Ante Omnia Reposituram
Documentorum per Summaria Judiciali Subscriptore Obla
to Consequo Injungere Curibus Reportet et dispensis Solutionem
Summam Advenire Juramento pro Opportunitate Repetij
cuipere de Extensionibus Fundi Inquirere Juresdictore Re
spicatis Extensionum Quantum Cuj a Quo provenerit
Extenta decernere Inquisitionem et Receptas Postulavent
Accipere Partesq in Omnibus et Singulis Extensionibus
finaliter pro Justo et Equo Subit Intactum et Irresolutis
Relinquendo decidere dirimere et Moderari Cujus deci
sioni partes utraq tam Principaliter Ejusq Curiae Adsistendo
parere et Requiescere Debebit et Tenebuntq ~~Actis~~
~~Decretor Ed~~. Et compertum est Actis Decreto Coram Curias
in se Obloquente Judicio Sodalitatem Omne Eadem et Brevem
Jurisdictionem Suam Quarto dicta Die et Sequenta
Publica Fundavit Partesq ad Judicandum Comparitionem
Adstante Medo Actore Juramento Curibus et Eidem
GG. Catherina olim S. Theodori Bobrowsky Relicta Consorte
Vidua Actrice pltt ~~Jam~~ Rosalia tum Rosalia S. Antonij Kos
kowsky Consorte Kowalewskie Ejusdem met S. Kostowsky
Marito Admittor Ad per Eundem Maritum Suo et Consorte
Suae Omne pltt Jpo Francisco Mszewsky Actato et Judicem
Pltt Jpo Francisco Kostkowsky Judicem Pltt GG. Josepho
Szewsky et Marianne Lisowska Jo Martonio Saskij Consorte

ac Eidem

Cod em met P Lasky Competibus mdicy et Eudem Consort vr
Ossa Marito prtr PP Thoma et Andrea Malczewskie per P
Thomam Malczewsky Suo et Fratris Suj mee prtr Ysa Agneta
Kowalewska olim Jnis Valentini Kowalewsky Relicta Consorte
Vidua per Suum Stenitaum Kowalewsky Filium Suum prtr Assi
ecy Comparitione adinventa Partibus providere Mandat
Jn procedendo Judicium Quem Lendke Controversijs Praetium
pro et Contra Coram se Judactes Caudetes ante Omnia
decernit Quatenus Partes utraq; tam Actorea Quam Citata
Documenta per Summaria Conscripta Judicialiter Subscri
pta de Solidata vi Instanti Reponant Reponerunt Quo
de satis fecisse Judicium Partes adinvenit et Causam
Ipsam Judicare Mandavit vi Inductione Quo nam ea
Comportata Documenta acte Latum per Judicium Vicz
Horcz Confrontatis et Subscriptione sua Solidatis nunc Jn
Vno Condat Reposita Comparitas PP. Catharinam olim Jnis
Theodori Kobrowsky Joannem cum olim P Metchilda Jonczewska
Stenlem Michaelem Ubrzj olim Pauli Filios Michaelem cum
P Kyszicka Suos Cathrinatim olim Jnis Theodori Kobrowsky Rosa
liam Jnis Antonij Kostkowsky Consortes olim Jnis Pauli Kowale
wskj Avunculor Olim vero P. Joannis Kowalewskj Olim Jnis Pau
li Kowalewskj Filij cum Ysa Metchilda Jonczewska Stenli
ter decept Filiastrar Olim Vero Jnis Michaelis Kowalewsk
cum olim Ysa Barbara Kyszicka Olim Thome Filia proxi
mor Actricum et Successionem post Olim P. Joannem Ko
walewskj Patrem Stenliter decepsum Successor Naturalem
petens P. Antonium Lutowskj Olim M Jacobi Lutowskj
Dapifer Vxorjdem Filium Nre Metchilde Jonczewska
Olim P Tabini Jonczewskj Filiam Nre Jonczewskj Je
rzowskj Haeredem Nre Joannis Kowalewskj Consortem
de Summa Mille Centum Tpz Super Bonis Jonczewo
Jerzowskj Jnsra Scriptis per PP. Paulum et Jacobum Rudo
wskie olim P Jacobo Lutowskj Recognoscen Parenti
Contractu Certo Jn Bonis Jonczewo Jerzowskj Jn Vigilia
Festi Natlis Sancti Joannis Bpte Anno Dni 1765
Conscripti est Transfusa et Acquisitiua denuno Altera
Summa Sexcentor Septuaginta Quinq Tpz de Mensibus

Pte

Per Joannis Kowalewski Mantei Curiæ P. Melchiad de Jonczewska
Levitæ in Petrovelam qui Olim Jnr. Joannis Kowalewski
Mantei in Anno 1706 ijto in Cro Plocz Fena Secunda Jn Fra
sto no Festo Sancti Petri Jn Vinculis Transfuga deniq per
P. Melchiadem Jonczewska Olim P. Fabiani Fabian Olim
ven P. Joannis Kowalewski Relicti Consortem Viduam
Sortes in Casa Bonis Jonczewo Jacentibus Hæredepam P. Ignatio
Miszewski olim Adami Filio et Ejus Successoribus in Totum
et Integram Sortem Suam in Bonis Jonczewo Jacentibus Relicti
Quidq Donatio Autem vero Jnr Consortes M. Rychalski et
Kowalewski ab Una et Pam Ignatium Miszewski ex Altera
Partibus Jn Cro Plocz Fena 2da post Dnicam Visitationis Mariæ
nie Decretum Solutionis Suo Mediante Cui P. Rychal
ska et Kowalewska Summa Ducentor Decem Flor Cum
provisionda Securitate ac Pena Lucis Prius Marcarum
Pro P. Ignatio Miszewski ad Solvendum est Injuncta ad in
terim ex Parte P. Catharinæ Olim P. Theodori Bobowski
Relictæ Conti Viduæ Tam Catharinæ Bi Antonij Kosko
wski Conti ac Gudem met Mantei Cori Pam Francisci
Miszewski Hinc Vidatatis suis Summis Sexcentis Septua
ginta quinque Flor una Cum provisione ad alterum tantum
decreta Bonificationes Fundi Retentionum Manife
stato Interposita Ex cujus interpositi Mandati Decretum
Sub dicta Fenæ 2da Ipso die Festi Sancti Martini Con
fessoris Venerandi del Undecima Mensis Novembris Jn
Cro Plocz Anno Dni 1782. Communicatorii Latum Suo
Mediante Communicato Documentis Partibus Compara
est Injuncta Ex Suo Decreto Sub dicta Fenæ Secundæ
post Dnicam Sedi Quadragesimæ proxima Videlicet Die 24 Mensis Martij
Anno Hinc Currenti est Satisfactum ad Instantiam ex Par
te Jnr Francisci Miszewski Comportato Documentorum
Amittet procedi et Quidem Anno 1796 Cro Fenæ Quin
ta post Dominicam Jubilate in Cro Plocz ex Parte Fra
trum Jonczewski Olim Matthæi Filij pro Re P. Joannis
Manowski et Ejus Successoribus totius et Integræ Sortis
Super Bonis Villæ Jonczewo Jacentibus Plocz Districtu
tus Rubiez Sibi et Jacet in Summa Mille Flor Polonicales
Albe Argenteæ Hinc pro Cent Monetæ Invadiatis Sub
scriptæ Anno 1705. ibid Fena Tertia in Festo Sancti Casimiri

Sanctæ Margarethæ Virginis et Martyris ex Parte DD Jacobi et Pauli Rudowskich olim D. Gregorij Casimiri Rudowsky Fratrum Suor Sujs et DD. Simonis et Thomæ Rudowskich Fratrumdeorum mãe in Personam M. Jacobi Lutowsky Deputati Terræ Vschrodiey et Judicij Crey Terræ Gnesnen Gurg Succepor Summam Mille flr Polon alias Argenteorum quod procedit Mercede originaliter per D. Fabianum Jgnatium Artis Olim Mathiæ Filium Jco Joannis Miaskowsky Coram Actis Crey Plocz Lapidarias exercentis Modo Obligatorio Super Bonis Jonerewo Jezowski Inscripti et Apprecuati ac post per Cunq. D. Miaskowsky Cui Olim Jco Gregorio Casimiro Rudowsky Suo Reo gnoscente Parenti Coram Actis Judicijs transpuã et in se Recognoscente et Alios Fratres jure Capionario Devoluti cum Omni Jure Suo unaa cum Jnseminatis ibidem Omnibus Dependentijs transfundent die 17366 Jdem Sabbo in Vigilia Festi Sancti Joannis Baptistæ ex Parte M. Joannis Kowalesky Olim Petri Filij et Melchildæ Jonerewska Conjugum in Personam Nlis Petronellæ Jonerewska Olim Michaelis Filiæ Nlis Joannis Kowalewskij Consortis et Gnis Suor Super Summam Ducentor Decem Flor in Bonis Jonerewo Jezowski in Pltu Plocz Districtu Belscz Sitt et Jacet Scribentes Inscripti ad instans 17466 Feria 6ta in Vigilia Festi Sancti Joannis Bptæ ex Parte D. Joannis Lukowskij Olim Nicolaj Filij in Personam DD. Ignatij Merzewskij et Melchildæ Jonerewska primi Olim D. Joannis Kowalewsky Secundi ad Trenos Vxoris Jnvicem Conjugum et Jpsor Suor tam de Summa Originali Centum Quinquaginta Flor per Olim Dnum Joannem Kowalewskij et Melchildam Jonerewska Conjuges Actis Crey Plocz Feria 2da in Crastino Festi Sancti Petri in Vinculis in Anno 1730 Jdem D. Joannis Lukowskij Recognoscens Inscripti Quam Septem Flor et Sexdecim Unius nec non provisionis ad Summam Quadraginta Quinque Flor Reducta et Pena dicta Decem ad judicatt. Dat Stat et In Personam Gnosc

Ri Ignatij

Gri Ignatij Mizewsky Subrogata Transfusio ad Calendas
1735mo ibidem Fena Quarta ante Fm Nativitatis Sancti Joan
nis Bpte et Parte PP Rosalie Kowalewska Olim Jo
annis Filie cum Olim Spa Petronella Gromeczewska progenitis
Gri Francisci Kowalewsky Amitte Consortis et Alberti Lyder
sky D Andree Lyderskij Filij cum Olim Spa Ludovica Kowale
wska progenitis Sororini et Quid Gri Alberti Lyderskij Seu
et PP Marianne et Sophie Sorord Jus de Germanar Ly
derskich Nomine de Summa Ducentor Decem
Tymf Actor Brey Stolz Sabbo In Vigilia Festi Natis Joan
nis Bpte anno 1736to per Olim Nob Joannem Kowa
lewsky Suprascripte Olim D. Petronella Gromeczewska. Reo
gnosz et Abri et Ora Insempt Decretor Judicij Coram Nob
Fena Ida post Im Visitationis BVMarie anno Dni
1756to una cum provisione ac Pena Lucta Trium
Marcar Solvj in persona Gri Ignatij Mizewsky Servien
adjudicab 1746 In fro Sto ejus Fena Quinta In Vigilia
Festi Natis Sancti Joannis Bpte pro Re PP. Ignatij Mi
zewsky et Michaelis de Gromczewskie ad
primi Olim J. Joannis Kowalewsky Secundi Voti Jux
ori Conjugum de Summa Originali Centum Quinqua
ginta Tymf per Olim D. Joannem Kowalewsky et P. Mi
chaelem Gromczewska ad Quem Mizewska Actor Stolz Fe
ria Ida In Crastino Festi Sancti Petri In Vinculis In
Anno 1730 ejusdem Pistorowsky Insempt Quam Septem
Tymf ca Scabinj Urbis nec non provisione ad Summam
Quadraginta Quinq Tymf Reductb ca Parte J Joannis
Lukowsky olim Nicolaij Filij Quietata Intercepit Ac-
tora Vero 1737. Eodem Fena Quarta ante Im Natis
Sancti Joannis Bpte PP. Rosalie de Kowalewskie olim
Joannis Filie cum Olim P. Petronella Gromczewska
progenitie P Francisci Kowalewskij Consortis Amitte
et P. Alberti Lyderskij N. Lyderskij Filij cum Ludo
vica Kowalewska progenita Sororini et Quidem
Gri Alberti Lyderskij Seu et PP. Marianne et So
phie Sorord Suarum Germanar Lyderskich dgen
pro Re Gri Ignatij Mizewsky Olim Adami Filij de

Summa

Summa Ducentor Decem Zyz Actor Grz Rosaz Sabbo Jn Vgi
sia Festi Natlis S Joannis Bptae Anno 1736 per Olim Rdm
Joannem Kowalewsky olim P. Petronellae Romiszewska Natr
et Aviae ea pendend a provisione Jnsra Decreta Grz Plz
Tenia Ida post Festum Visitationis Bmae Mariae Anno 1936
Jnd Cosz 99. Kowalewska et Rychardie ad Una et 99 Jgna
tium Muszewsky Parte ab altera una cum Scna Suita
Jrium Marlarum Polonz Satis adjudicab in terceptibi
tatis Venum Quoniam Jus Citationes Suprascne et Juris
Prima anno 1737mo Jn Cro Plz Sub Acta Feriae Quar
tae Ante Festum Nativitatis S Joannis Bptae per 99 Ko
walewska et Rychardie Jn Personam Rdi Jgnatij Mi
szewsky de Summa Ducentorum Decem Zyz altera
denig 1796 Jdem Sub Acta Feriae Quintae Jn Vigilia
Festi Natlis Sancti Joannis Bptae ex Parte P. Joan
nis Lutosky pro Rde 99. Jgnaty Muszewsky et Med
dedit de Jgnoscendis ultimi Stuptus Consortis
Super Summam Objginalem Centum Quinquaginta
Zyff. ac Sub alternam Septem Zyz et Scatarij Mrz
denig Quadragenta quinq Zyz pro Provisione tum Pe
ad Suita si transfusione non Indigitata Suo Jn Jn
Olim Rdi Thaddei Sobolewsky Relictae Consortem Viduam
et Rosalian Rdi Antonij Kozlowsky Consortem Kowalewskie
Olim Michaelis Filias Olim Ven Rdi Joannis Kowalewski Filia
astras Naturalesq Successores adjungi S. Antonium Kowale
wsky Martium Summam Sedecentor Septuaginta Quinq Zyz
Quorum Arbitratur non Nisi demptis Summis in Quietato
nibus Superius de Actis Citatis Jn Personam Rdi Musze
wsky Servien non nisi Summam Trecentor Septem Zyz Quin
Sebet Zyz 38 Groszi numerando et Grosz 29 una cum Provi
sione ad alterum tantum Aureta SS. Catharinae de Kowale
wskie Olim P. Thaddei Sobolewsky Relictae Consortis Viduae
et Rosaliae de Kowalewskie S. Antonij Kozlowsky Consor
tis adjudicat et Decernit Quatenus pars Franciscus Mi szewsky
Olim Ignatij Filius Summam Suprascriptae trecentor Septem
Zyz grosz 29 Polonz Antiquae Currentis cum aureta ad alte

rum

tantum provisione et duidem Ese Catharine de Kowale
wskie Olim Dei Theodori Robowsky Relicte Consorte Vidue Sum
mam centum duinq vaginta Trium Typ grz triginta Unius cum
dimidio ad Alterum tantum provisione ad Manus Jam dicte Ese Ka
tharine de Kowalewskie pro Antonij Kostkowsky Consorte Semiter Sum
mam eam similj Provisione pro Vigilia Festi Sancti Laurentij
Martyris Anno presenti sub Poena Banitionis in Casu Contra
venionis pro Manifestatione Substituendaj in Personam Persol
vent is Capione Solvat et Realiter Enumeret Pono Quo spe
ctat pro Casu gratiosum Jus de Inventarij Officijs Cancellarij Supelle
ctili Domestica Rebus Mobilibus ac Status Census Bonor
jacte Olim Dei Joannis Kowalewskij nunc Agentz Fabrij quo
niam hac in Processu gratiosum Causa presentj Inquisitionibus
dandi regnet proinde Judicium Condemnat Partibus tam Actorea in probationem quam Citata in Contradictionem Inquisitiones per Testes bene Gnaros et non Tabulas Deponendas Ac et Interrogatoria consentiant sibi ab invicem communicandum Juramenta super Interruptionem Testium Recipiant et Admittat Mox ad Recipiendum Partibus Utrisq Citatis Juramenta Deo et Sancta Dei Christi Sapione Testes Jenibus prius adjuncta Interrogatoria consentiunt sibi ab invicem communicandum proinde Judicium Partes Recipe Eosdem admittant Inducant Testes et Inquisitiones Suas Educant Judex in Instanti Induxerunt nempe Catharina de Kowalewskie Olim Dei Theodori Robowsky Relicta Consors Vidua ac D. Antonius Kostkowsky S. Rosalia Kowalewska Mantur. Quo niam Post expeditas ex Parte Actorea Inquisitiones Partes Jam Se Litigantes Secum Judiciter Composuerunt et dicunt pro Franciscus Muszewsky pro Cancellis et Omnibus Premio nibus tam Inventarijs quam Officijs Parti Actoree Sum mam Quingentorum Typ nunc in Regno Currente Monta Solutorum se Offert Pars Actorea Eandem Solutionem Suprascripte Summe Quingentorum Typ Effectat pro quo Judicium Decernit Quatenus Dnus Franciscus Muszewsky Summam Dictam Quingentorum Typ Litera Provisionem

et Quae Gsa Rosalia Kowalewska olim Gsi Theodori Bobr-
wsky Relicta Consorti Viduae Summam Ducentorum Quin-
quaginta Tyn ad Manus Jam Autem G Rosalia Kowalewska
Gsi Antoni Koskowsky Consorti Seu Gus Marito Similem
Summam Ducentorum Quinquaginta Tyn pria Securitate per
Cunq Maritum Inscribenda # in et pro Vigilia Festi Sancti
Laurentij Martyris Anno pxo Coram Actis Crae Plocen
Solvat et Realiter Enumeret idq Sub Pena Banitionis In
Casu Contraventionis Publicanda Lucta pena 14 Marcarum
Polon Parti Acti per Partem Citt. In Termino Satisfactionis
Sub Simili Rigore Solvendae Quo vero Spectat Indicta-
nes GG. Francisci Koskowsky Josephi Sulensky et Mariani
na Sisowska G. Martini Susky Consortis ac Ejusdem mi
G. Martini Susky Conjugum Tum Thomae et Andreae M
Leszewskych ac Agnetis Kowalewska olim G Valentini
Kowalewsky Relicta Consortis Viduae Successionem post
G. Joannem Kowalewsky Pretendens Sine q Ullo Documento
se se Sistentium et Comparitionem Inscribens proinde
Judicium Viam Agendi Cum quo Inteant ~~viam Agendi~~ non
Praeludit Decreto pxo Vigore # et Quitatione in Persona Persolvens
Recognoscenda
Josephus in Zakrzewo Zakrzewsky Pocillator Supremus In-
dex Crae Pltus Plocen

Attia.

Offm pxens Crae Capitli Plocen ad Oblationem Gsi Valentini
Milodrowski Decrum Condrle infraserum in Bonis Inscri-
us nominand inter ples inferius exarand per Jus
Judicatus Crae Plocen plato manuq Ejusd Mci Ju-
cis ppria Subserum reproducens ad Acticand Actisq
pxens Ingrossand Suscepit in tenore sequens Inser
Originale Ejusd Decri Circa Acta pxens relicta

In Cro Plocen Sabbo pridie Festi Sancti Laurentij Martyris scilicet Die 9na Mensis Augusti AD 1783.

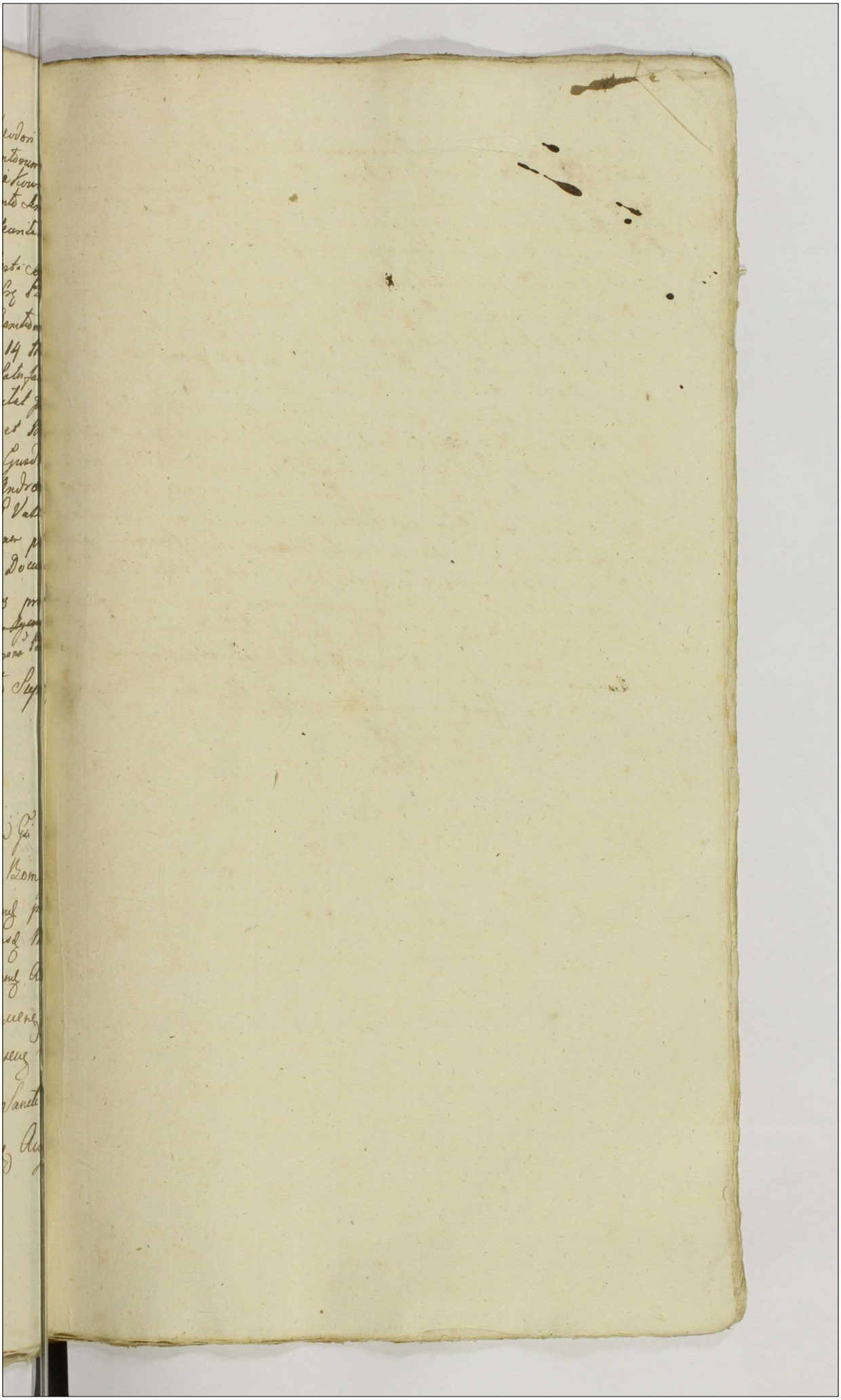

Decretum Condnis. In
Fundo Bonor. Jonezeno
1783.

Imo 94 378

Actum in Fundo Bonorum Matarwa Sortegie Inovi Antonij Sosicki hereditaria Feria Secunda in Crastino Festi Sancti Laurentij Martiris proxima scilicet die Undecima Mensis Augusti Anno Domini Millesimo Septingentesimo Octuagesimo Tertio.

Coram Inoso Valentino Joanne bini Mnis Krasewski Burgrabio Castrens Plocens in Presentia Inovis Josephi Modzelewski Camerarij Trib Vissogrodien Thoma Kwalewski Burgrabij Crens Plocens et Nobilium Adami Maliszewski et Josephi Miegorski Nepotum Mlis Regni Inatis Stanislai Laurentij Kicgalacki de Oppido Gora Authentici et Juratj actum Ploc acclamatis et citatis Astantis.

Officium Suprascriptum Burgrabiale Crens Plocens missionis Dei Judicij Castrens Plocensis Feria Secunda post Festum Scapulare Beatissimae Virginis Mariae proxima scilicet die Vigesima Prima Mensis Julij Anno proxime Inter Rum Joannem Suwinski Actorem ab una et Rum Antonium Sosicki ac Albertum Sokolnicki Reos ab altera lis quo mediante Condescensio ad Eam Bona Matarwa Sortens per Actorem Tradita Officij sui et Inovi Commissarij Lielinski Burgrabij Crens Plocens Captato Tempore et adinventa Ej Officio Unius absentia non obstante previa de adventu sui tempestive facienda Avisatione mutuo Partium Sumptus Conducendo Condescensum ante Omnia Rum Suwinski Actorem in Sortem ejusmodi Traditorio per Officium Burgrabiale porrectam reinducens Comportationem Documentor ad Causam Presentem Necessariorum injungendi Juramenta ubi necessitas postulaverit excipiendi, Inquisitiones previo Conscribendi Interrogatorija et praestandis Juramentis per Partes advenas demandanda, Rationes super Quo interent Arrogandi, Solutiones Summarum et Marcarum Cui et a quo provenerit, Decernendi, Partes in Omnes et Singulas Pretensionibus Nihil minutum et irresolutum relinquendo ad Contenta Termini Actoni Manifestationum et Documentorum pro exigentia Legis et Justitia finaliter definiendi, Dijudicandi et moderandi, est Promissum. cujus Officij Decisioni Partes ut Parerent et acquiescerent, judicatum, Partes sub Pena Banitionis Presentes in Termino Condescensionis super Partes contravenientes publicandas Lubet Obstricte tenuo Libera adjutatio Partibus quem vocaverint et negotium poposcerit Concessa in Vim tenore itaq Ipsi mihi Decreti Avisata Prius tempestive per Literas Epistolares

ad Partes

Parte Citata de Bona mi acta Contenta ex requisitione Dñi Joannis Suwinski Condescendit, Jurisdictionem Suam Officiosam Fundavit, qua Fundata Partes ut Suo Coram Officio Comparerent, acclamare mandavit, quo in Termino Partibus et quidem Procu Joanne Suwinski Actor pnter: Procu Antonio Gosicki Cito et Judicante pnter: Dño Alberto Sokolnicki Cito et Judicem pnter: Coram Judicio Quo Comparentibus et Secum Judicio Controversiam, quarum Partium Controversijs exauditis Satisfaciant Partes Dño in Punto Concessa Sibi aditationis et quoniam utraq; pars neminem adhibuisse insenuit nullamq; Copiam dicto Citatorio in Officio suo reponunt, hoc in Puncto liberis existentibus pruntiatis in Causa Quo exspirii mandat, in exspirimento Officium Ultimum exequendo regulam Decreti exquo Quo peragitur Actus teneri ante Omnia Quem Suwinski producere Traditionem vigore Cujus remissionem sui in Sortem aevi in hac Bona Matawa Traditam exposuit et quoniam in Satisfactionem Sententiæ Officij Sui Jo Pro Suwinski hanc Traditionem in Bona Villa Matawa Sortes Bonum Antonij Gosicki et Alberti Sokolnicki praedict et Obligat Feria Secunda post Dnicam Anno Genitricis Gloriosissimæ Virginis Mariæ præsentis Millesimo Septingentesimo Nonagesimo Secundo Mensis Julij Anno elabso 1792do existentia ejusdem Pri Suwinski per Officium Burgabiale Civ Plocen super ædificijs et Agris in Summa Ducentorum Triginta Florenorum quemlibet Florenum Triginta Octo prohibita numerando Provisione pro Anno octodecim Groschi Summa pocienis per quinque a Centum Computandi tum Pœnis luitis et Præsque expedit et Actis Castren Plocen Feria Secunda prædicti Festi Transfiguationis Xsti Domini Millesimo Septingentesimo Nonagesimo Secundo Mensis Augusti cor Ao Oblatam reponit, Decreq; Exquo Quo peragitur Actus Ante Omnia Remissionis qua Pro Suwinski Officio suo est Procommissa: ideirco hoc in Puncto satisfieri hanc Quem Suwinski advenienda vigore præmissæ Traditionis Attenta Matona in Castro Plocen Feria Secunda prædicti Festi Transfiguationis Xsti Domini die Sexta Mensis Augusti Anno ejusdem elabso 1792do per eundem Quem Suwinski Comparentem Antonium Gosicki et Albertum Sokolnicki de præmissis debitoria Possessione ac de Inquantibus præmia pro. Per actum violentijs facta manu in Officio suo reposuit in Sortem Traditionis præmissa Specificata remittendum Sententiavit, et ad Spem remittendum Mensi Officio suo adstantem deputat Lui Milis.

Satisfaciendo

Satisfaciendo deputationi Sua ab Officio Ipsorg habita cum Jmdo Suwinski intromisit inventariat et in Possessione reliquit de quo tamen Officio relationem fecit postquam Subcausa Intromissionis nem Officium hucusq Cum Suwinski inhaesit Sedula Possessio ne usq ad pervolutionem eius Summar Originale et Inventionalia in nullo perdita Prospera premissa confirmat. Tandem hic Subscriptus quaniam Partes Justitiae discordant et Complanationem Commencement hanc Complanationem Officio suo adjpsandum Jmdo Decanum illud porrexerunt idcirco Officium Dicti Complanationem ad Ingrossandum suscepit in Genere Tali Między Jmci Panem Panem Janem Suwińskim niegdy Jmci Panstwa Piotra Suwińskiego y Ludwiki Pombalickiey Małżonkow Synem ziednoey, a Jmdo Panem Antonim Zościchim niegdy Jmci Panstwa Kazimierza Zościchiego Podczaszego Grodzkiego Płockiego y Petronelli Strzeleckiey Synem także Woyciechem Sokolnickim niegdy Jana Sokolnickiego y Małgorzaty Korybutkiey takze y nemo Zdrugiey Strony tu dzież Jmci Panow Józefem Modzelewskim Komornikow Ziemskim Wyszogrodzkim niegdy Wielmożnego Jmci Pana Jana Modzelewskiego Komornika Zakroczymskiego Synem Juniorem Jmci Pana Raymunda Suwińskiego niegdy Nikolaja Syna Jana y Mateusza Orłowskiego z niegdy Anny Suwińskiey Spółdzielnych Synow Kwestionem z Drugiey Strony Stanęła ninieysza Ugoda w ten sposob. Że Między Jmci Panem Janem Suwińskim Summę Dwiestu Trzydziestu Czterech Talarow rachuiąc po groszy Trzydzieści Polskich za Talar Obmowiwszy od Sta popięć Sobie przysądzoną z Kompensowawszy, zdrugiey Strony na Złote Pięćset Pięćdziesiąt Pięć Złotych groszy Dziesięć Polskich wynoszącą Do Kroku Dziesiątego Płockiem w Roku Pańskim 1701go Zapadłym z Summy Trzech Grzywien przysądzonych, oraz Publikatę na Termin dotąd Jakiey otrzymaną po ktorey Exhibita Urzędowa w Dobrach naszych Matowie Jmci Pana Antoniego Zościchiego nastąpiła, a potym Jmci Pan Suwiński z tegoż Exhibita wypartym został, gdzie Swoiey Skargi w Actach Grodzkich Płockich dowiodszy y Termin Swoy do tego dodatkowy Intentowawszy żądał Decretu Reinducti gdzie na Terminie zaraz dowym przestawszy na Deklaracyą przeciwnych Instancyi wszelkich dalszych uwolnienie uznawszy Jmć Pan Suwiński od Rygoru Dekretu tak Ziemskiego iako y Grodzkiego

Expedit

zapadłego odstępuie, y Exekwanay z Dekretu przez Sąd
Ziazdowy vdziałany wprowadzenia do Possessyi Części Posiadłości
wangielo zzadaią niebędzie, Summą zaś tylko Dwiemaset Złotych Polskich
y gwarzy 10
Summy większey Pięćset Pięćdziesiąt Pięć Złotych groszy
Dziesięć z Exekwowanay excludendo Portorex. Takie sprzedaż
między Mikołaja Suwińskiego y Anny Suwińskiey Orłowskiego
małżonki J. które Jure Cessionario do Jmci Pana Józefa Mo
dzielewskiego dzieży, który Summy Dwieście Siedm Dziesiąt Groszy
Dziesięć Pod Jmci Pan Antoni Jasiecki z Summy Originalney
Jmci Papa Woyciecha Sokolnickiego nadobiało Pozwanie
Dzieży w Poniedziałek Święcone Świętego Bartłomieja tocist na
Dzień dwudziesty piąty Miesiąca Sierpnia w Roku teraźbiegą
cym przypadaiący przed Aktami Grodzkiemi Płockiemi wyżey
obwarzone sądy: a Jmci Pan Suwiński tak Jmci Pan Antoniego
Jasieńskiego, iakoteż y Woyciecha Sokolnickiego z Wyżtaconey
Summy tudzież całkowitego Prawa zakwitowaią Jeden bez
planatum obstringitur. nadto Wpan Józef Modzielewski
Komornik wyrzeczonych tak z Exekwowanego Areszta, iako y wydanego
do Sądu Ziemskiego Płockiego termin tudzież z Wszelkich Pretensyi
na fundamencie Plenipotencyi Specyalney od Panow Suwińskich
go y Orłowskich sobie Służących tegoż Jmci Pana Suwińskie
go kwitnie wszelkie Prawa umarza y żadney Pretensyi w Ob
braniu Summy z Rąk Jmci Pan Antoniego Jasieńskiego na Do
miniu dosyć czynnym czynić nieżdżie co wszystko strony zieść
y dotrzymać pod zakładem podobnieyże Summy przyznaią
y do Komplanacyi Sądowi Ziazdowemu ad Approbanda
etc imponenda rigoren podaią zlecaią a dla tym większey
wagi y Wcleni tey Komplanacyi przy przyciśnieniu tak na
teraźniey będących podpisami rąk Swoich dwierzdziz
Działo się w Mławie Dnia iednastego tego Sierpnia Roku
Tysiąc Siedmset Osmdziesiąt Trzeciego Anno Domini 1783to Jan Suwiń
ski Manuppriat, Antoni Jasiecki manuppriat Woyciech Sokol
nicki Wkz trzymany Jozef Modzielewski Komornik Ziem
Wyrzeczonych manuppriat. Attenta itaq; Premissa Partium compo
sitione per Jmissam Complanationem annotata Statuit Judicium
Quatenus Quis Antonius Jasiecki Summam Premissam Quantorum

Septem Florenorum grossorum decem Pol. ex Summa G. Alberti Sokolnicki apud ipsum in Bonis Borzewo Nobilium haerenti intercedente cum Gsum Sokolnicki, p. ut se eam Complanatione obstrixit, in et p. Pena Secunda post Fm S. Bartholomaei Apostoli videlicet p. Die Vigesima Junita Mensis et Anni Pzen. proxime incidens Coram Officio et Actis Crei Plocen. Sub Pena Banitionis in Casu alicujus Contraventionis Circa Maonem in ibrae faciendam Publicanae cum Pena Licita Septem Marcarum Pol. Gso Joanni Suwinski Actu Solvat et realiter enumeret Jaq. Gsus Joannes Suwinski Cessionem in rem Gsi Gosicki ac Quietationem de per soluto Summa tam in rem ejusdem G. Gosicki quam G. Sokolnicki sub simili quosvis rigore coe in termino recognoscat: DP Vigore.

Valentinus Joannes bini Mis Strzeszewski Burgrabius Crensis Pltus Plocensis Judex Condescensionalis mp

Offm pzens Crei Capitulo Plocen. ad oblationem Gsi Joannis Suwinski Durum Condile In Bonis Interius nominanae Iter Partes Intro Contento per Offm Burgrae Crei Plocen. plati manus Ejusdem G. Burgrae propria Subscrum reproducere ad acticanae actisq. pzen. Ingrossanae Suscepit In Tenore Sequen. (Inseratur).

Originale Ejusdem Decn Circa acta relicta Infra scriptum

In Cro Plocen. F. 2da post Die Fti S. Bartholomaei Apli Scilicet Die 25 Men. Augusti Anno Dni 1783.

Actum in Bonis Oppidi Drobin idq in Termino Condescensionis Prtibus determinatt Feria 2da in Crno Festi S. Bartholomei Apli scilicet Die 25ta Mensis augusti Anno Dni 1783tio

Coram M. Antonio Woznicki Subjudice Trri Pltus Plocen in Prsentia MM. ac Gsor Ignatij Milkiewicz Emiferi Sieprcen Joannis Borowski Equitatus Nationalis Commilitonis Antonij Gostkowski Thesaurarie Bracl Josephi Losowski Burgr Crn Plocen Martini Pafkowski ac alior ad actum Prsen Congregatt nec non Mlis Rni Gnalis Prodi Lucae Dudziak de Kozłdwo Authi et Jurat ad actum Prsen acclamanc assumpti et Eunc acclamanc

Judicium suprascrum Trre Plocen Subjudicatus in Virtute Decri Judicij Trris Plocen in Plocko Sabbo postri Die Festi S. Francisci Confessoris scilicet Die 3ta Mensis Octobris Anno Elapso 1782do Jnr Mficos Joannem Gostkowski Thesaurarium Bracłavien et Elisabethem de Cylinski Conges atq Gsum Benedictum Modrzynski Br Oppidi Drobin anteact Economum ab una et Celsissimos Principes Michaelem Alexandrum bini mis Swiatopełk Czetwertynski Capitt Tuszynen et Constantiam de Nruchentalty primi olim JM. Joannis Skarbek Castellani Junivladislavien secundi adpresens voti invicem Conges Br Oppidi Drobin et Nowawies advitalitiales Possessores Citatt et actt tum M. Valentinum Zembrzuski Tribunic Zawoci men Bonor Eorc Drobin tenutarium Possessorem denique Infideles Judaeos Seniores totamq Synagogam Judaeorum Drobinen Citatt et Judicen nec non Gm Michaelem Kolczynski Actt parte ab altera plati quo Mediante Condescensio Judicij sui unius duorve absentia non obstante captato tempore Prvia de Adventu sui tempestive facien avisatione mutuo Partium Sumptu ad fundum Prsen Br Drobin et alior est assignata eodq Decro Prcomissum est

Comportationem Contractuum Inventarior raõne tenutæ Oppidi Dr
et alior Jnr Partes pmissas subsecut tum Obliquidaonum
arum Scriptor quorvis ac Regestror percepti Proventus
non literar Missibilium pvia si Opus fuerit Comprobati
Juratoria per quem Competierit demandanæ quibus Con
tatis de Omnibus et Singulis ptensionibus ex quovis et
stantia tenutæ pfator Br pululanæ ad se ab invicem u
patis inquirenæ investiganæ Inquisiones sinecessitas p
laverit expedienæ Juramenta excipienæ Summas ex pte
onibus emicantes liquidanæ Solutionem Earæ demand
rigores annectenæ pœnas super quo intererit Irrogan
Satisfactionem Omnimodam cui et a quo Competierit pst
Sententianæ Partesq in Omnibus et Singulis ptensionibus m
intactum et Irresolut relinquenæ pro Exigentia legis Ju
Trnor ac Documentor finaliter decidenæ disiudicanæ Ex
ranæ cuius Judicij decisioni partes parere et judicatu
pati sub pœna baõnis illo in Trno Condescensionis super
Parte contraveniens publicanæ sunt Obstrictæ Pro quo
descensionis Termino Adcitatio quos negotium poposcerit
est demandata adcitanæ sub simili rigore Comparere et
Judicatum pati est injunctum. alias eoæ Decreto de pmis
lutiori in se existens ad Bona in actu contenta pvia avis
ne per JM. Joannem Gumowski Judicem Trrem Plocens et
Terra Dobrinens ad Tribunal Rni Electum Judicem De
tatum factæ Condescendit Jurisdictionem Suam Officio
pcustodita prius pace et securitate publica Circa Offic
Actus Observari Solita per Vocem suprascri Mlis Judic
sui Apparitoris fundavit Qua fundata Partes ad Inscriben
Comparitionem acclamare demandavit quo in Trno Partib
et quiæ M.M. Joanne Gostkowski Thesaurario Bracławien
Elisabethe de Celinskie Invicem Congibus Acti et Citati per
Eanæ M. Elisabethem de Cylinskie Gostkowska Contem
et Suprascri Mariti sui ad psens infirmanæ nne idque
in Assistentia Mci Sebastiani Kozłowski Filij sui adopt
pnlter Gso Benedicto Mądrzynski Br Oppidi Drobin

Antea

Anteact Economo Act et Citat per Gm Josephum Losowski
M. Valentino Zembrzuski Tribunicę Zacrocimen Corunę
Br Oppidi Drobin psentaneo tenutario Possessore Citat
pnlter Et quoniam Celsissimi Principes Michaël Alexander bini
nominis Swiatopełk Czetwertynski Capit Tuszynen et Con
stantia de Pruchentałty primi old JM. Joannis Skarbek
Castellani Junivladislavien Secundi adpsens voti Invicem
Conges Bonor Oppidi Drobin et Nowawies adritalitialis Possy
sores tum Judaei Seniores totaq Synagoga et Communitas
Judaeor Drobinen Citat psen in Trno disparent et se
Condemnare permittunt proinde super Ejsd Citat dispa
rentibus raone Soluonis Summar bonificaonisq ptensio-
num extraditionis rerum ad rem Economicam Spectan
Acquietaonis de recepto Inventario ac aliar Circumstan
tiarum Trno Comprehensar Condemnaonem Parti Cit
Obtinere permisit ad quam publicand baonis poenam Su-
prascrum Mlem Judicij sui Apparitorem Judicium Con
descensoriale addidit et deputavit qui Mlis exequend
Munus Deputaoni suae Eand baonis poenam, ac Ipso
met Celsissimos Principes Czetwertynskie Conges totam
que Synagogam Judaeor Drobinen psen in Trno disparen
Decro executivo Contraventien esse banitos Juri Communi
Contrarios Ante Residentiam Curialem alta sua et pco
nica voce pclamavit publicavit et ad noticiam Omnium
protunc psen in dubiam deduxit de quo Jd Mlis eloco
publicaonis suum ad Judm rediens fecit Relationem post
quam publicat banitionis poenam Judm Condrle pro faciend
de Bonis Citat disparentium executione ad Mcum loci
Capitaneum remisit remittitq psen Cum Comparente
autem Mco Zembrzuski Causam psen ad Convictionem
disparentium suspendit Decri psen vigore Contraventionisq Decro
Antonius Woznicki Subjudex Trnus Pllus Plocen

Officium praesens Castrensi Capitulo Plocensi ad oblationem
G. Ignatij Zollowski condemnationem infrascriptam
in Termino condnis in fundo Bonorum infraexarati
dorum agitatae ex parte infrascripta super parte inferiori
contenta oblentam et publicato per Judicium subin
dicatus Terre Plocensis subscriptam reproducens
ad acticanis actis pro ingrossanis suscepit in
tenore sequenti (inseratur) Orgle Eiusque condem
tionis circumstantiam.

In Castro Plocensi Feria secunda post Festum
Exaltationis S. Crucis proxima, scilicet Die 15
mensis Septembris A.D. 1788.

Celsissimi Principes Czetwer=
zynscy Capitis Tuszynensis et
alij per Mcos Gostkowskis
Thesaurarios Bractaviensis
in Trno Condnis in Fundo Bri
Oppidi Drobin Condenmant.

1783tio Anno

Cpo Plocen feria 3tia in festo Nativitatis B.V. Marie vidlicet die nona Mensis Septembris A.D. 1783tio

Actum in Fundo Bonor. Myslkow Pobodze Szczerby Feria secunda post Festum Sancti Laurentij martyris proxima videlicet die Undecima mens Augusti Anno Dni 1783tio Jo. Xo in Termino Condnio ex prorogatione ~~Condescensionis~~ per Officium Impadentium facta Acto Castrens Plocens Feria Tertia post Festum Scapularis Festum Virginis Marie hoc est die 22 mens Julii Anno presenti Obla tuata legitime Jncidente

Coram Jo Petro Rudowski Camerario Terre Plocen in presentia Jsrael Laurentij Lokolnicki Ignatij Mitobedzki Valentini Jo zefowicz Burgraliorum Castrens Plocens Ignatij Kurzybski Jose phi Szynkowski ac aliorum plurimorum Notium ad hunc Actum con grogatorum nec non Mtis Rmi Joannis Powidz Vincentij Adamowicz de Cyrzyc Nazarei Autentici et Jurati Actuj presens ac stans et Recens acclamans Judicium Terre Plocens Camerariatus Condtis Jnsistendo Decretis Quadrinis Terribus Plocens, Primo quidem in Rawiez in Terminis Communibus Terribus Plocens Districtuum Raw ziez Limul et Plonsecz una cum Continuatione Anteriorum Causa rum Feria Decima post Festa Solennia Sacri Pentecosten proxime Videlicet die Duodecima mens Junij Anno presenti Inter Jsrael Adamum Josecki, et Lucam de Kowalewskie inicem Congressi et quid Conten in assistentia Manitj Actj ab una, et Jsrael Mariannum primi ad Pri dictum Chyczewskij Secundi ex post ad Pri Caroli Karskij Tertij ac presens voti Pri Thomae Zyliczynskij, tum Ursulam Pri Alberti Architowskij conso rtes Pri Skrzynskiej, ac Jsrael met manito et quid consortes in assistentia manitorum ad partes ab altera prolatis. Quo mediante necessaria Condescensio ad Fundum Bonor. Myslkow Pobodze Szczerby Jsrael Camnior Terrarum Plo cens unicus absentia non Obstante, Capitatis temporis proxima Avisa tione partium de adventu sui Tempestive faciend mutuo Prium sumptu conducendor est adinventa. Quo Officium Camnatus Condtis Terre Plocens causam presens pridta Terminum Partis Actorum ac Do cumenta, nec non Decreta hac in Causa inter modernas Partes prolata pro Exigentia legis ac Justitiae finaliter nihil intactum et in resolu tum relinquendo decidat, dijudicet, et moderetur, satisfactionem Om modam cuj et à quo debebitur prestand adinveniat, ngiosa arcana etat, Terminos prefigat, Dubia quoris resolvat, Penas super grem In ferent, Extendat, cujus quoad omnia Officij Camerarialis Decisioni Par tes ut

ut parerent, et Judicatum patiant sunt obstricte sub Pena Banitio
ois illo in Termino Condnio supes Parte contrahente Publicande
est mesenius Constitutum. Actor quid Jbid Feria 6ta. post Festa Solennia Sacri
Pentecosten decurrit Die 13tia mens et Anni Quibus inter Easd Partes ac
Jsos Ursulam Strzegowska Jri Alberti Architectonis contem et Eundem
maritum, nec non Casiminum et Mariannam Virginem Innuptam
Chyczenskie, denig Jsos Michaelem Umiecki, et Barbaram Chyczenskie
Congos promulgato. Suspenso toto negotio Actoratus Jsos Josseyeki
ad Terminum Condnis ad Bona Mysthowo per supra Ingrossatum D
crotum assignatis est remissus, et ut officium Condis comparitionem
Traditionis in Eisd Bonis Mysthowo pro re Jsos Chyczenskie ac
ois subsecute, et ejusmodi Documentos ad causam spectantes
Demandet, legalitatem ejus Traditionis cognoscat, Dubia quoris resol
vat, Calculum Debiti exigat, solutionem summae et quantitatis
et cui, et à quo provenerint injungat, De Pretensionibus quibuspiam
Injuriis ac Damnis violentius inquirat, et investigat. Inquisitio
nes Expediat, et Penas super quo Interent extendat, causamq
Eand pro Exigentia Legis ac Justitiae, Terminisq Partes Actoratus
nihil intactum, ac irresolutum relinquendo finaliter Decidat, Dijudicet ac moderetur, est prescriptum. Tertio quod Jbid Sabbati
post Festa Solennia Sacri Pentecosten proxime decurrit Die 2
cima Quarta mens et Anni et Supra inter memoratos Jsos Lig
czynskie Actores ab una, et supra fatos Jsos Josseyeki Congos Reos
tos parte ab altera lato. Quo mediante Actoratus Jsos Zyliczynski
pro finali Decisione ad Terminum Condnis in Bonis Mysthowo
inter Easd Partes agitand est remissus. Quarto denig Jbid dem
Eod Actu inter predellegatos Jsos Zyliczynskie Congos Actores a
Una, et Jsum Josephum Strzegowski Citatum parte ab altera
prolato. Quo etiam mediante Suspensa Solutione Summae per Pte
Actoream, à Parte citata pretensae Decisionis Causae ejusdem hodie
Causa, cum toto ejus effectu ad Terminum Condnis supra Indigitatum
ad Bona Mysthowo inter Jsos Josseyeskie, et Zyliczynskie assigna
pro finali Decisione est remissa Ingruo Termino ut ad Omnes actos
tus Partes sub rigore Penae Banitionis comparerant et Judicatum
patiantur Omnibus eidem Decretis posterioribus Primis, pro ut et h
mo sunt obstricte. Insuper Idem Quod Eorundem Decretorum ex officio
Partium requisitione ad Prendum in Acta Contentorum Bonorum
Mysthowo fuisse tempestive Partibus de adventu diei assistationis offic
se condescendit, in eisdemq Jurisdictionem suam Judicialem prae
stitita prius pace, et securitate publica Actibus Judicij congruis
per Omnem supra expressi Mlis fundant Quo fundato, Partes ut sup
coram Comparentes Judicio acclamare injungit, ad cujus quid acce
mationem Partes, et quid Jri Adamus Josseyeski et Lucia de Kos
czenskie inimicum Congos Acta et Cita, et quid consors in Assistentia
maritj personaliter Jri Thomas Zyliczynski, et Marianna de Mo
gosk

de Strzegowskie inuicem Congos Citt et ~~Citi~~ personaliter. Jsi Albertus Architowski et Ursula Strzegowska Jnuicem Congos Citt per mundium suos et Conserti sui nomine personaliter. Jsi Michael Umiecki et Barbara de Chyzeuskie Jnuicem Congos Citati ~~et Citatas~~ per maritum suo et Conserti sui nomine personaliter. Jsi Casimirus et Marcianna Virgo Juncta Chyzeuskie Frater et Soror inter se per manu Citati ~~et Citi~~ per Eund Jsum Casimirum Chyzeuski suos et Sororis sui nomine personaliter. Jsus Josephus Strzegowski Citatus Actor, et Jn dicens personaliter. Compareuerunt et Coram Judice Inter controvertentes Jnuicem Partes Controversijs suum in Judicium Jnductis Exauditis Jn dicium accingendo de Regula Decim ex quo pens. pendata Jurisdictio Partes ad Comportationem Traditionis hic in Bonis Mystlowo pro nr. Jacob Chyzeuskich ac Aliorum Subsecutis, hinc aliorum Documentorum ad Causam presens spectant obtinuit Jdq Jnstanti. Litigij vero Jsi Chyzeuscy Jcq Umiecey et Architowskie Coram Jurisdictionem hic in Bonis Mystlowo Loco Sorteq Jsi Adami Joszczelis Fria Quarta post Festum Natiuitatis Sancti Joannis Baptistæ proxima Scilicet die Vigesima Sexta mensis Junii anno proxime elapso 1782do peracto, Actitq Castrum Plocense Fria Tertia pridie Festi Sancti Pauli Primi Eremitæ Scilicet die Decima Quarta mensis Januarij anno presenti 1783tio oblatuatam Omnes vero Partes Documenta Litis causam presens concernentia Loco Jn Judicio comportarunt, Jgitur Satisfactione in premissa Sententia Judicij declarata, Partibus in causa presenti experiri mandat, in Experimento Controversijs Partium coram de Inductis Exauditis, Judicium suspensiue Legalitate exarate Traditionis superius de Acta ~~Expeditionis~~ necessarium esse Jnquisitionem p Jsos Joseph Zglicz nskie, Umiec kie, Chyzeuskie et Architowskie ad Contenta Terminand et Moralitatem Earund Partium in Probationem et Reprobationem Objector idq in instanti edocendam censet, et addit eisd Partibus Mris Judicialis ad prouuntiandam super Jncorruptione Testium Juramenti Rotham Praestitorum hoc pro Juramentum Partes, et Scilt Jsi Adamus Joszczelis suo et Conti sui, Jsus vero Zglicz nskie suos ~~Consortes et Litis~~ Patroni et alioqui in Processu Litis Jnstanq nominis Consentiebant Partes Interrogatoria eidem Loco Jntrans nominis Consentiebant Partes Interrogatoria eidem Judici ab Jnuicem Communicent. Testes Inducant, Jnquisitionem Judicari, ab Jnuicem Communicent. Testes Inducant, Jnquisitionem Judicari, idq in instanti. Consimiliter Partes Interrogatoria, et Judicari ab Jnuicem Communicarunt, Testes Induxerunt, et Jnquisitionem Duam Deponerunt. ad Cuius Lectionem Judicium se se accinxit, qua lecta, et diligula Pericla bene Examinata, perpensa et tractata Judicium vt dol vendo Suspensionem superius per se facta. Quandoquidem tam ex Documentis per Ptes respectis, quam et recognitionibus Testium Lucidi Judicio suo palpatur Causa per Dictum Comitis hic in Bonis Mystlowo Fria Secunda post Die Festi Scte Catherinæ Virginis, et Martyris Die videlicet Sexta mensis Maij bris Anno 1781mo. Inter modernos Ptes latum Actitq Castrum Plocense Fria Sta. ante Festum Natiuitatis Scti Joannis Baptistæ hoc est Die Vigesima mensis Junij Anno elapso

Elapso oblatuad, Summad Infrascriptal, Prima quid Centum Florenos Polonicales in Obligatione Sortis od Pro Gregorio Strezowski expositi pro re Pld Ursulae de Strezowskie Pri Alberti Architowski comitis. Altera centum Quinquaginta Florenos Polonicad ex majori Summa Trecentos Florenos Polonicales, à Successoribus od Pro Balthasari Strezowski. Per cessionem ad olim Pream Simonem Chyrzewski devenia procedens. Tertia Triginta Trium Florenos et Grossos Decem Polonicad, ex majori Summa Centum Florenos Polonicad per Eumd od Pream Simonem Chyrzewski ex Substantia Strezoviana pacificati oneris provenions. Quarta Octuaginta Florenos Polonicad pro Hereditate sortis Simonethana Una per toties dictum olim Pri Simonem Chyrzewski expensa pro re Succod Pri Simonis Chyrzewski nempe nobilium Casimiri, Barbarae Pri Michaelis Armicki comitis, et Marianna Virginis Innupta Chyrzewskich, à Pro Adamo Josciecki, quae sortis od Pri Gregorii Strezowski per Ipsum Jurehaeredida gaudid in Emendationem Eiusd sortis adjudicatd fuerint. Ad tamen in Ead Termino, et sub rigore Similid Pld Marianna ultima superstes nupta Pri Thomae Iglitzynski, et Ursula Pri Alberti Architowski consortes Strezowskie od Pri Gregorij Strezowski sterilibus fatis decessi sunt naturales, et Portionibus ex Summis Capeat memorati od Pri Strezowski Patrui sui cadens Partis per sortis Eius Pro Josciecki resignad Eidem Actricis ac Ead manid ad Evictionem in praeallegatis Summis adstricti existerint, Successores eosd Chyrzewianos ad Pro Architowskie in Termino per Jd Decretum Solutionis praefato ratione non Solutionis expressa Summard Condemnationem super Pro Josciecki Obtinuisse, Quum vero Josciecki fatto gravi, eumd Terminum non attentasse, et rigorem eidem super Pri Architowskie, et Iglitzynskie non extendisse, Pro autem Iglitzynskie explanante Ingroditione ad procurand in Sorte Pri Josciecki Traditionem virtute Exarati Condemnationis Quum Casimiro Chyrzewski sub dolo stimulasse, et subministrasse, officium quod Executor Castrens Plocens Peregrinatis hic ad Bona Argithovo cum Pro Armicki de ipsis proprio Consuetudine, et Eamd Traditionem in Sorte Pri Josciecki injungere Expediendam curasse, praelibatam sortem Traditam per Successores Chyrzewianos ad usq Possessam extitisse, Quum autem Architowski à Portionis sortis sibi Traditi benevoli recepisse, et usui Pri Josciecki pervenisse Igitur Judicium attenta sortis praefatae Pri Josciecki haereditis motu Pro Iglitzynskich Cognens sortis ejusd Evictor iniquissa involutione praealte dictatorte à praemisso Onere exsolutionis supra scriptard Summard, ac Ipsamet Ditione liberata, ad Exsolutionem earumd Summard, et Eriis pro Successionem Chyrzewianos adjudicad, tam Pro Iglitzynskiego Architowskie in praetione supra scripta Dero Condi adinventa, mediatatis vero Summae Centum phong Florenorum Dero Pld Architowskie agnitis solum Pro Iglitzynskie pro Quidem Pld Architowskie exire praemunitis per toties scriptum Derum existit obstringit, alteram vero mediatatem Ejusd summae Centum Florenorum Architowskie concernens, Relicta Pro Architowskie, quae ejusd

mediatatis

medietatis sola Victrix sibi defaliet. Igitur sorte prælibata in ante Tradita in Possessionem Pri Josiecki restituta, Judicium Pris Chyczewskie et Umieckie, ad Dandum de illa Tradita sorte calculum stringendo: regestra proventuum et Expensarum stante prælibata Restitutione Traditoria conscriptor suo in Judicio comportare mandat. Sigrid vero Partes loco Comportationis Regestrorum amicabiliter sese componerent, videli et Pris Chyczewskii Josiem Caluli Et pro non vexatione campi magoris Quotam Triginta unius Florenorum Polonicalium Pri Josiecki per se solvendo obtulit, Jam vero pro Pretensionibus, ad se ex Restitutione Tradita habitis super inseminationem in Eandem sortem Tradita per se importatam, Pri Josiecki liberè colligendam committit, Pris autem Josiecki in premissa Pri Chyczewskii offerentia persistit, Ea propter Judicium standum premissa Partium Compositioni Declarando, Eandem Quotam Triginta Unius Florenorum Polonicalium à Pri Casimiro Chyczewskii Pri Josiecki Juste provenire debere Judicat. Discutiendo verò Categoriam facti inter modernas Partes coram et vicissim promotam, Sigrid ad Actorad Pri Josiecki cum Pris Igliczynskii Consortis, Umieckii ibidem consorte et Chyczewskie inscriptum, Improbatio obloquitur Pris Igliczynskii et Umieckii sedulissime nixas et contentiones inter cognatam Aliam improbitatis odioso corde, et malitioso Animo suffultos cum Pri Josiecki ab Annis Decem exercitasse Domus Comunden aliquoties super invasisse, super invadendo lesisse, dishonorasse, quodam tempore Pris Igliczynskii super aggrediendo Domum Pri Josiecki cum Excellenti strepitu extrusis Januis nimio clamore Interceptionem Clandestinam lignor Objicisse, alio verò tempore stante Revolutione in Regno Pris Josiecki pro defensione Consanguinei sui hic per Conscriptos milites, oppressi, properantis ad Domum sui amicabili harmonia ineitasse, ineitatum oppressisse, frameam vi de manibus eripuisse, hoc modo ad Bona Ciepkowo, exercitumq; Confederationis ibidq; existentem in Accusationem vicini sui grossum movisse, nonnisi per alium vicinum in via detentum esse, hocce Impetu ad Domum amici conductum frameam frangere attentasse, et Comminationes hoc tempore Pris Josiecki prius injocisse, et Causa vicissitudinis per Pris Josiecki attentatis extitisse. Deinde distincto tempore circa similes contentiones cum baculo alias Dzierżaliciem ad Pris Josiecki cum servo se accelerasse, non nisi Pris Josiecki ictu lapidis per se defendum esse nihil tamen gridgram ab invicem noxii sibi peregisse, Bidentes cum stercore ad pectus Pris Josiecka injocisse, volatilia Domestica in hortoforio, ac in Campis, in Frumentis autem sui raro, sed pius verò extra frumenta concussisse, per ubivis Pris Igliczynskie consortes, Pris Josiecki lesos extitisse, solummodo verò maritum cum Equis, et Bobus Prata Pris Josiecki, et vicinorum sera nocte in egressasse, Et vom pabulasse. Pris verò Umieckii retractato omni consanguinitatis Pri Josiecki noxias propallasse, Servivo verò tempore exhibitionis Amor Testibus superdem in

Consanguinitatis amore molestias varias Jois Josiekien exhibuisse
arrepto in illam igne ardente ad gazam Jois Josiekich properasse
et eandem combussere, ni per vicinam abstinebatur, attentasse, alio
tempore motus similj fervore prius Domum Jois Josiekich invasse
Ibidq; aquam igne in foco suscitasse, arreptaq; securi Domum eam
secare inchoasse, ex hoc; loco migrando sepem securi evertisse
Demq; incongruè sese gessisse et Damnum per suos in Eod. loco fe
cassisse, subjiciunt Duisse, Pratum per Traditionem non prius
ausu suo confalcatasse, et foenum recepisse, jam Marianna
czeuska virginem, meliagridem ex stabulo Jois Josiekich, et anu
Clandestine intercepisse, meliagridem verò Varsavia per suum Cain
Chyczewski ad divendendu immisisse, Eundemq; pro Tribus Florenis
venditum esse, de hoc; facto eandem virginem per suos Zgliczyns
minimè arguntam esse, his itaq; Judicium attentis per suos Zgli
skie Conjuges, Umiecki, et Marianam Chyczewska virginem
fatis violentijs, et Deductis Inconvenientijs, Eosdem puniendos ju
Declarat, et atse à similibus in futurum arcendos statuit, Quaten
Qui dem Jois Thomas Zgliczynskie, Michaël Umiecki, et Marianna
czeuska Virgo Turnim Castri Rovens superiorem in et pro Crastin
sti Nativitatis Purissimæ Virginis Maniæ anno Currente pr
me Jnchoando ingredi antur, Eundemq; Sessionem Turnicam, et quid
Zgliczynskie per Spatium Trium Septimanarum, Jois verò Umiecki
Spatium Duarum Septimanarum, Jam autem Ja Marianna Chyczew
virgo per Spatium Trium Dierum sine Intermissione continuabit
plebunt, nec non in Egressu de Turni, et quid Jois Umiecki Plenam
Jmplicem, Jois verò Zgliczynskie, tam prole, quam intercedendo con
et prægnam suam Duplicem Plenam Quatuor Decem marcar
cabium, Jois Josiekich Conjugibus sub Pœna Banitionis, in ca
Contraventionis circa mansionem faciendam, tam quo non ad Sessionem
rit quam non ad Solutionem marcarum Distinctum Publicanda do
et realiter enumerent: ad Actoratum Jsonem Zgliczynskich con
Josiekie Institutum, Legibus explanante Jnquisitione probat
Jsos Josiekie Conjuges præcipuè verò Consortem similiter ab Reli
Tertionibus Jois Zgliczynskie existentes non effisse, Jois Zgliczy
desisse, Damna sibi ab Jnicem intulisse, ad Quem Zgliczynski Lapi
conjecisse eundemq; desisse, Jgitur Judicium, et Eosd. Jois Josiesz
sine Pœnalitate non mittendo, Decernit, Quatenus Turnim Castri Ro
superiorem, prout Edictum Jois Zgliczynskie de Turni in Judicio, Turnim C
ingrediantur, et hanc Sessionem Turnis, per Spatium unius Septi
continuent, et Explorant, nec non in Egressu de Turni tam prole, qua
te recedendo consortem seu Pœnam Quatuor Decem marcar sub simi
gere Jois Zgliczynskium Conjugibus solvant et realiter enumeren
Religui verò ad Actoratum Eundem Jois Jo
et hoc; in totum, et sub simili rigore Ex Casimiro Chyczewski Lis
quam Expraseram. Frigintaquinque Flo Pol pro re Gladami gra
exolvere obstringatur

Josephich citatis Legitimis premissis Inquisitionibus non reperiuntur esse rei, Igitur à gravi Penalitate liberi pronunciant Denig Categoriam Josephi Zgliczynskich Conjugum Ang Joannem Josephum Strzegowski intentatum, resolvendo Controversiis Plum Dominum Judicem suo coram Judicio indutis, Exauditis, Judicium, Quoniam Summa Mille Quadringentos Triginta Florenos Polonicales in Estimatione Sortium Kaminszczyzna et Siemiethowizna dictis in Bonis existentibus per Denum Condlo Subjudicatus Terre Plocens Jobij Die Undecima Septembris Anno 1780. inter modernas Partes ac alios Latum Actisq Castrens Plocens Sabbatho in Crastino Festi Sanctor Petri, et Pauli Apstor Die videlicet Trigesima mensis Junij Anno 1781mo oblatuad, à Jo Josepho Strzegowski pro re Joan Mariannae Ultimi ad presens nuptus Jo Thomae Zgliczynskie, et Ursulae Joannis Albertae Archutowskie Actum Strzegowskich adjudicata esse postulatur, per Denum vero Condlo, Camerariatus Terre Plocens Jobij in presentanea Sorte Feria Secunda pridie Festi Sanctae Catharinae Virginis et Martyris, die videlicet Vigesima Sexta mensis Novembris Anno 1781mo Promulgatum, ad Actaq Castrens Plocens Feria Quinta ante Festum Nativitatis Sancti Joannis Baptistae proxime Lapsum videlicet die Vigesima mensis Junij Anno Elapso 1782do per Oblatam porrectum Inter Suprascriptas Joannis Zgliczynska et Archutowska dispartita esse videtur Ex qua Summa Mille Quadringentos Triginta Florenos Polonicales justa resolutionem ejusdem Ultimarii Dni et quia pro Parte Zgliczynska Summa in unum juncta Septingentos nonaginta unius Florenos Polonicales pro re vero Parte Archutowska Summa Sexcentos Triginta novem Florenos Polonicales in provento indigitata esse comperitur, ad rationem quorum Supra scriptae Summae Septingentos nonaginta Unius Florenos Polonicales Summa ~~Quingentos Florenos Polonicales~~ Summae inscriptae, Prima quia Quadringentos Florenos Polonicales per Joannem Thomam Zgliczynski vigore Inscriptionis Debitoreae per Joannam Mariannam de Strzegowskie in vita ejusdem Joannis Zgliczynski mariti sui Actis Castrens Plocens die Vigesima mensis Septembris Anno 1771mo ~~exhibitae~~ super Summam Quingentos Florenos Polonicales nonaginta unius; altera vero Centum Florenos Polonicales per Joannam Barbaram Dolky ex eadem Joannis Michaelis Umiecki Centum, robore similis Inscriptionis coram Actis Terrestribus Plocens in Radicz Feria Secunda ante Festum Purificationis Gloriosissimae Virginis Mariae

Licet

Scilicet Die Vigesima Mensis Januarii Anno 1766to. per Ex
Gsam Thomam Zgliczynski in Summa Quingentorum Florenorum
Polonicalium facta de manibus Gsi Josephi Strzegowski Sevatae
periuntur, et non nisi restans Summa Ducentorum
naginta Unius Florenorum Polonicalium ad Complement
Integralis Summae Septingentorum Nonaginta Uni
Florenorum Polonicalium Summa Ducentorum nonaginta
unius Florenorum Polonicalium pro re Gsae Zgliczynska prove
re probatur, Summa vero Sexcentorum Triginta novem Flo
norum Polonicalium Gsam Archutowska concernens nec
Sevata esse liquet, Igitur Judicium Non Obstante Inscrip
ne Autentica Coram Actis Castrensibus Plocensibus Die Secun
mensis Julij Anno 1781mo in Rem Gsae Archutowska sup
Summam Septingentorum Florenorum Polonicalium recognitam
cernit, Quatenus memoratus Gsus Josephus Strzegowski
mas Infra scriptas, Primam quidem Ducentorum Nonaginta
us Florenorum Polonicalium ultra Sevatam Summam Quinge
rum Florenorum Polonicalium restantem Gsae Mariannae Strze
ska ultimi ad praesens nuptus Gsi Thomae Zgliczynski
Consorti; alteram vero Sexcentorum Triginta novem Flore
Polonicalium Gsae Ursulae Archutowska praevia earundem Su
mam providenda in Bonis mundis Locatione, Et quidem
mam Gsae Archutowska de qua si in vivis extat, Ignotum
Quietationem Mariti in et pro Die Octava mensis Octob
anno praesenti Coram Actis Terribus Plocensibus in Bie
Sub Poena Banitionis in Casu Contraventionis circa
tionem faciendam distinctim Publicanda solvat et re
enumeret, Licita Poena Trium Marcarum Polonicalium
in Termino, et sub Rigore supraescriptis Judicio aute
suo totidem in instanti Praxi Juris solvenda De
ti praesentis vigore et obloquentibus Quietationibus
Prima quidem Die Secunda mensis Julij per Gsam Marianna
de Strzegowski Zgliczynska, altera vero Die Decima men
Ejusdem per Gsam Barbaram de Chyczewski Umiec
utrisque coram Actis Castrensibus Plocensibus in Rem Gsi Joseph
Strzegowski anno 1781mo subsecutis.

Petrus Rudowski Camerarius Terris
Plocensis Judex Condralis

Actum in Fundo Bonor Koshcowo Boguszdy Sabatho Jn Vigilia Festi Natlis Beatissimæ Virginis Mariæ Scilicet Die Sexta Mensis Septembris Anno Domini Millesimo Septingentesimo Octuagesimo Tertio Jn Presentia Mei ac Gnosc Fortunati Cujszewski Vexillifer Chalicien Mathæj Kowalski Antonij Koshowski ad albero Kolerynski non Mlis Rnei Dni Prowi Casimiri Wawrzenczak de Chomentowo Authi et Jurati actum prædictum acclamans et Eidem adstantes

Officium Infrascrum Cameraniale Trnæ Plocen Jn Virtute Decreti Condlis in Bonis Fundis in actu Contentis Petri die Festi Sanctæ Margarethæ Jd est Die Decima Quarta Mensis Julij Anno Presenti Inter Mcam Theresiam de Kortowskie primo ob Gnum Casimirum Koshowski Secundi Voti Mum Joannis Podoski Thesaurarij Racionum Seperatam Contum Matrem Alg Gnum Joannem Koshowski in Primo Thoro progenitæ Filiam ab Una atq Mum Joannem Podoski Thesaurarium Racionum ac alios Parte ab altera Mente Decreti Trnis Vigesimo Tertia Post Dnicam Conductus Paschæ Die Vigesima Nona Mensis Aprilis Anno Labenti Inter Easdm Partes coram Decemvirunali Trnali Fortia post Dnicam misericordiæ Die Decima Nona Februarij Anno 1782do Jn Judiciis Tribunalis Rnorum Petricovien Inter Easdm Partes Latis per Judicium Trnale Ejusdm Judicatis Evolatis Quo mediante ut Mens Joannes Podoski Thesaurarius Racionum de Sortibus Bonor Koshowo Boguszdy Brono Prowi ac Rychardice gnatæ et Franciszco Fraditis ac Etiam ultra Traditionem Possessis Jn Presentia Officij Cameralis Trnis Plocen ad Requisitionem Mei Podoski Matris et Gnæ Joannis Koshowski Filij Die hodierna Condescendit est Injunctum ad Bona Supra in actu Specificata Ex Requisitione Mei Thesaurarii de Kortowskie Podoski Matris alg Gnæ Joannis Koshowski Filij Condescendit Jurisdictionem Suam in Pace et Securitate per Vocem Suprascrum Mlis Jn actu Contenti fundavit Et Evocationem de Sortibus

Suprascrum

Suprasoris Mco Podoski Intimavit verum quoniam Je
Mcus Joannes Podoski Thesaurarius Raciązen Coram Of
cio praesen Plter Comparens de Sortibus Supra Specificat
Condescendere se non obtulit Qui nimo Contraveniendo S
prasero Decro In Possessionem Easd Sortes Mcae Podo
et Gsi Joannis Koskowski restituere renitet. Quo circa
cium Praesens de Praemissis Eisd Mcae Podoska Matr
Joanni Koskowski Filio Dat Tribuitq Testimonium.

Sigismundus Skwarski Camerarius Trrs P
censis

Offm psens Crenę Capitl Plocenę ad Oblationem Mcae
Theressiae de Kozłowskie Podoska Thesaurarij Raciąz
"separata Contis" attestaonem Infraseram p re Offerenę et Alior Le
vienę per Gsum Cameranum Trrem Plocenę in D
Br Jufenius exaranę deseram manuq ejus propr
Subseram reproducenę ad Acticanę Actisq ps
Ingrossanę Suscepit in tenore Sequen
(inserat) Originale Ejusd attestaonem
circa Acta psenę relictum p primi ott G Casim
Koskowski Secundi Voti M Joannis P

In Cro Plocenę Sabbo in Vigilia Festi Na
Beatissimae Virginis Mariae Scilicet D
Sexta Mensę 7bris AD 1783tio

Actus Bened
Kossowo Bogusz
etc.

1783

Actum in Fundo Bonor. Zoltowo Zulu, et Zegadły Feria Secunda post Festum Sancti Egidij Abbatis Die videlicet Secunda mensis Septembris Anno Domini 1782do. Ido in Termino Condnis Ptibus designato.

Coram Gso Petro Rudowski Cmmo Terri Plocen. in presentia Gsor Jacobi Mysłakowski Bobrowicen. Terrae Dobrinen. Laurentii Bromirski, Thomae Zylenicki Plocen. Borgrabior. Castren. Francisci Smiechowski ejusdem nominis Uminski, Ignatij Białłoskurski Joannis Xięzopolski et alior. plurimor. Nblium ad Actum presentem Congregator. nec non Mlis Rni Gnalis Providi Petri Oraczewski de Z. Olszyno Autki et Jurati Actum presentem acclamant. et eidem adstant.

Judicium infrascriptum Terrae Plocen. Camerariatus ~~et ex prescriptum~~ Condti, insistendo Decretis Judicii Tris Plocen. Primo quidem Tria Tertia pridie Festi Conversionis Sancti Pauli Apli scilicet Die 24ta, mens. Januarij Anno 1775to. Inter Gsos Antonium Borgrabium Bobrowicen. Terrae Dobrinen. Thomam et Laurentium Fratres germanos Borowskie, Actos, ab una, et Gsos ~~Antonium~~ Mathiam Borowski, tum Agnethem Gsi Stanislai, Josephum Gsi Josephi Lukowskich consortes, Borowskie, parte ab altera Prolatum, quo nimirum intuitu perficiendae ex divisionis inter Fratres ac constituendae Dotis prorum sororum Condescensio Gsor Carmior. Terrae Plocen. ad Fundum praesens Bonor. Captato Tempore, praecedente tempestiva avisatione conducendum est adinventa, Ceibus Gsis Camerarijs unius Absentia non obstante mutuo partium sumptu Condescensaris ante omnia Comportationem Documentor. massam substantiae fatis ob. Marianae Zoltowskie Matris derelictae enucleant. praevia comprobatione Juratoria demandand. onera siquae apparuerint Liquidand. Liquidatis Oneribus, et constituta masse substantiae Dotem competent. prorum sororum assignand. Sortem hae

[illegible]

hæreditt more solito inter Fratres exdividendi, Dubia quæ
vis Discutiendæ, legalitatem Transactionum Cognoscendæ
resolvendi, Cassandi v approbandæ Inquisitiones
Expediendi, Juramenta excipiendi, solutionem præ
figendi, Pulgores annectendi, satisfactionem Omnimo
dam quid cui, et à quo competiunt præstandæ decernendæ
est præscriptum. Altero quoq Sabbatho pt Festum
Conversionis Sancti Pauli Apli scilicet Die 29na mensis
Januarij Anno Dni 1780. Inter Gsos Elisabethem de
Biallofluerskie od Gsi Jacobi Borowski relicti Conte
viduam matrem, et Josephum Borowski minorennem
Filium "actt ab una" et suprascripti Gsos Borowskie, et Agnethem
de Borowskie Lukowska, Josepham itidem de Borowskie
Malanowska, deniq Petronellam de Borowskie vi
nem innuptam Cittæ parte ab altera promulgatam
Quo mediante suspenso toto negotio necessario
~~est~~ Condescensio in Fundum Bonorum præsenti off
Sui Camnatus capitato Tempore, facta tempes
avisatione, conducendi est assignata officioq
Camnali unius absentia non obstante mutuo Pho
sumptu Condescensuro ante Omnia Comportationem
Documentorum substantiam od Gsi Jacobi Borowski
modernorum Cittum et Actoris minorennis Parentis
relictam enucleandæ prævia comprobatione Jura
ria injungendæ quibus comportatt onera Parentis
Liquidandi, Læsiones in Jure naturæ animadvertendæ
et Observandæ legalitatem Deorum ac Transactionum
ex quavis circumstantia cognoscendæ resolvendi,
Dubia quævis discutiendæ massam substantiæ
od Gsi Jacobi Borowski constituendæ, qua Cons
Successores ejus in Jure naturæ coadæquandi, et pro
cujus ex Successoribus interierit, Portionem Summarum
veniendæ, et Solutionem Earundem decernendæ, satis
factionem Omnimodam cui, et à quo competiunt præsta
demandandæ Ptosq in Omnibus et Singulis præte
nibus nihil intactum et irresolutum relinquere

Adcitatio quoq quos negotium proposuerit Partibus est concessa ad pro
citandi vero ut sub rigore Pœnæ Bntionis comparuerint est injunctum.

pro Exigentia Legis Justitie Documentor, ac Termino
rum finaliter decidendi dijudicandi, et moderandi ejus
constitutum. Cujus pro parum Decisioni partes ut parebant et
acquiescant sub Pena Banitionis illo in Germano Condnis super
Parte contravenerq Publicane et prescriptum. pro quo Condnis
Amino ut partes quos voluerint, et negotium peroscent adiuent
adeibanq sub Rigore quo supra ut comparvant sunt Obtricti
Actatos pro cum invirtute, in Germano Condnis in Bonis Notaru
no Trie Testis Ipso die Festi scapulani Beatissime Virgi
nis Marie scilicet die Decima Sexta mensis August Anno presenti
mente Decreti Terris Nocen. Ma Sta post Etium S Lucie Evan
gelista scilicet die Vigesima prima orensis Octobris Anno Dni
1779 inter modernas partes lati in ordine Aprigiationis Ser
nibus dicti lati agitata ad terminum presens condescendi
uti in prmissalionibus Bonis niper agitatis judicialis
facte ad fundum presens Bonum condescendit ibiq Jurisdict
onem suam mediata pris pace et securitate publica alti
bus Juridicis cognita fundavit, Loa fundata Mli in Actu Intenq
Partes ad Juscribend con partionem Acclamare injunxit,
ad cujus Mli Acclamationem Pertulas et qui Pro Elisabetha
de Biattosturfie ob Pri Jacobi Borrosfui nolicta Consorte
tridua matre, Josepho meneuvni Filio Borrosfue Actr, et qui
minorenne in Assistentia Matris pltr Pri Thoma, et Laurent
tio Borrosfie civis et Actoribus pltr Pri Antonio Burgaliosfa
Florent "Fratribus inter se germanis Borrosfie
"Nethia" Etatis, adeiti et Actr, et Judicium personaliter
Pro Stanislao Lukosfui et Agnethe Borrosfua inuicem Con
gibes civis et Actr, et qui Consorte in Assistentia Mariti sui
personaliter, Pri Thoma Malanowsfui, et Josepha Borrosfua
primi ob Pri Josephi Lukosfui secundi ad presens voti inuicem Congib
civis et Actr, et qui Consorte in Assistentia mariti sui
pltr, Pra Nehonella Borrosfua virgine Impuberta in assis
Pri Thome Malanowsfui Locen sui pltr Pltis Admodum
Rndo Francisco Sosnowsfui Prepositu Liporien adeitr
personaliter, Pro Alberto Kotarski adeiti pltr. Mm. Barba
ra de Borrosfue ob mei Jaspari Zglenicki Tribuni dispnen
rolicta Conte tridua matre "et poveria
prigno Zglenicki adeiti et Judicium per meam matrem so
rorem, et Joannem Zglenicki Tribuni dispnen Filium suu
et Eorq adeiti et Judicium nominu personaliter. Pro Casimi
ro Nohosfczynski judicium pltr, Pro. Thoma Kotrowsfki et Jo
anne nemenio Zglenicki judicium bus personaliter. Pro Joan
ne Urnisfki B.C. Florent Judicium pltr Pltis Admodum Rndo
Tribuni dispnen
Francisco

X

Franciscus Wolschi Pnlposito Malovieng Bonor seu Fortun
Bonnoro Hlorde adcitt pltes, pro Josepho et Adamo Bonowsku
Joanne Leclanske adcitt suis, et pro Zielinski nominibus pltes.
pro Luca Bonowski inducente pltes, pro Joanne Lukowski
adcitt per Dum Franciscum Smiechowski, pro Catharina Kow
nuska Virgine Innupta in assistentia pri Josephi Kozeinow
Parentis inducens personaliter comparentibus et suum Judicia
ter Controverteng, Quarum Dnus Controversijs inducitis Exaudito
Judicum accingendo se Regulis Dcnor exgribus pendabz Jur
dictis, satisfacere Pbus in pcnctis concerpt adductum, quos
luerint Causag presens repraesentat Idg in instantis mendo
Quoniam vero Partes etgrid pri Elisabeth De Bialto Lewinska
ob pri Jacobi Bonowski nolicta conjux tribus mater, et Josephus
filius minorennis Bonowski, pro Antonium Burgravium C. Boem
mathiam et Josephum pri Thomae Malanowski Consortes et pro
pronellam Virginem Innuptam Bonowskie, pro Deer nendum Dm
respectu post fata ob pri Jacobi Bonowski Manti, et Parentis
ex Domo ejectionis, rerum negotio conscripti, ac inventario ad
~~ad extradit pcis~~ Interceptionis Porro pro Extraditione hanc
ce nor et Inventarium cum Cautela Labor et Laticinior et aucto
tia irgingendag solutione Provisionis à Summo Centum Zyphino
Auth respiciens Dum vom Albertum Notarski, pro Extraditio
vacua una cum Assecurantia et Laticinijs Denig Plston Adm
Rndum Cujus in nominis Dominorski Pnlpositum Zegrieng pro
probatione Obligationis manualis, per pro Antonium B.C.
et mathiam Bonowskie, super Lotum in Bonis Fabrenie Lictu
Ipsi Data, Dominis suis Cathnis Trinis Quarum Antonius B
Burgravius Cathng Poseng, pro Electorum Dominorum
pro probatione Obligationis manualis, per pro Antonium B.C.
et mathiam Bonowskie, super Lotum in Bonis Fabrenie Lictu
Ipsi Data, Dominis suis Cathnis Trinis Quarum Antonius B
Burgravius Cathng Poseng, pro Electorum Dominorum
~~pro probatione Obligationis manualis, per pro Antonium B.C.~~
~~et mathiam Bonowskie, super Lotum in Bonis Fabrenie Lictu~~
~~Ipsi Data, Dominis suis Cathnis Trinis Quarum Antonius B~~
~~Burgravius Cathng Poseng, pro Electorum Dominorum~~

Perbatron admodum Rendem Franciscum Wolczki Praepositum
malbrienq Sortium Benard Borowo Strenden, et Jdos Joseph
et Adamum Borowskie, Joannem Zielinskii Sortium Vrbis Ter
hæredes et Possessores ad Computationē Jorum in Documentos
pinium Substantiam Bonorum Paternam, et Totarii rum
maternam ~~cum causa Praetensionis~~ de audientium E, ad Estimam Jei Tho
mas et Laurentij Borowskij Joan Antonium B.C. Wrocz et
mathiam Borowskie ad Edificationem totius et integræ mobilis et
Immobilis Substantiæ post Fata ~~Patris~~ Avi et Proavi ob Champi
onat Parentum ~~Patronat~~, totaliter ~~Non~~ per Jpsos occupat
una cum Dando Calculo de Percepctis Proventibus ab an
nis Quindecem, per illos percepctis, tum ad Extraditionem
Inventarior tam post Fata Generis Parentum, quam olim
Laborionum Francisci Subditum, ac etiam nonnem mobilium
Subsequendam, Bonificationem quoj de pretio Jpsemina
tionum desolationis Edificior ac aliar pretensionum a
invenienda distinctis suis Actionibus pro Termino Jpsorum Condi
ctionat, Copiasq ejusdem Actionum suar in numero Sex monstra
tarum Jpsorum Scriptas, septimaq quoj, ~~Actionis~~ autenticam Resolutio
nem coram Actis Castrens Bolmonicens Tria Secunda ante Fe
stum Sancti Bartholomei Apti, nempe die Decimo nona Mensis
Augusti Anno Jpsenti per Mlcos Nros Judices Provinciales Magi
stratum Praesidentes de Toltowo magnæ Auctoritatis et Juratum
ac cognitum, suos in Judicio sopponunt, ad Actoratum vero Compa
rearunt, et Comparitionem suam inscripserunt, Jdeo Judicium
Satisfecisse Easq Partes sententiæ Judicij dictarbitratum
Omnibus q. Rebus in Causa Jpsenti expendi mandat, Jn
Experimento quo ad Actoratum Jpsor Antonij B.C. Wrocz et Ma
thiæ Fratrum Borowskiorum cum Jllustrem admodum Rendum Fran
ciscum Wolczki Praepositum malbrienq et Jdos Josephum
et Adamum Borowskie Joannem Zielinskii pro Termino Jpsen
tis Ordinis Instatutum teneri Supra scriptos Actores Loca
cietos de Termino et Contentis citatoriis suis id. in instanti
Judicium arbitrale Et quoniam Non Docuerunt, Jdeo Literis Supra
scriptis Jpsi Borowskie Zielinskii et Plebanus admodum Rendus Wo
lczki ab Eod Termino ad ill Declarati Judicium Rebus in re
gotio Jpsenq causa profugi Gubet, Jn prosecutione competen
Partes Documenta causam Jpsentem enucleantia prae

E Ego vero Lucas Borowski Thomam Korzeniowski ejusd Mris Eglesiæ Parochum
Kokorzenski Catharinam Korzeniowska et Jd Rebitatem ac Subditos Dñi Comitis
Zgierskii Imbuos Supra scriptos pro liquidatione pretensionum ad se habita
et ~~habitæ~~ et Revocatis de Clamationum a se Contractarum

preijs conscribend Summarijs, et sibi ab invicem Comm
nicand idq in instanti, quoniam verò hinc inde Ptes origine
ter secum agentes, et Jus Joannes Antonius BC Florent
hasce Documenta sua causam ipsam Evidentia summarijs
conscriptis et sibi communicatis sponte coram partes
Judicium ad comprobationem juratoriam valitur promissam
Documentor Computationis in Eam Juramenti Dotham duxer
a Documenta ad Causam ipsam Lesa notorietatis valeter duc
in Judicio comparent. nihilq in prejudicium Pars Partis
celavit, hasce Partes stringit idq in instanti, et ad diem
Judicialis ad pronuntiandu juramenti Dotham. Quo Juramen
tum prestitorum Partes, et quia Jsa Elisabeth de Beatto
skurshie Borowska suo et Jsi Josephi Borowski filij sui mi
orennis nomine, Jsus quoq Mathias Borowski suo pro inte
rejsc, Jsus autem Stanislaus Lukowski suo, et Jsae Agnet
Borowska consortis sue Thomae malanowski et Josephi
ithq Borowska conjugum nominibus Thomas Borowski su
et Jsi Laurentij Borowski Fratris sui germani nomine
porro Jsus Antonius Borowski BC Florent suo pro intere
rejq Jsus Joannes Antonius BC Florent ithq suo pro inter
se in facie Judicij sui observata omnium ipsorum solemnitate
Juramentor solemnitate. Quo attento Juramento Libens Pti
ab ulteriori comprobatione pronunciatis satisfactionej in p
missis sententiat Judicij sui declarab Partibus in Causa ip
ti procedere mandat. In procedendo rerumq ordine primis cath
riam Edivisionis partium Actium inspicing Bonis sibi extendens per
ase ab inicio pretensis, quando orgid ex documentis pro Pte compar
tes providentia Jsae Borowskiae Actr et Citt prolatus ab Joan Jac
bum Borowski binubem cum Jsa Marianna Zoltowska ob Antoni
Filia quondam Sebastiani nepti, quod vero Alberti Cortium ipsorum
nem Bonor Citt hereditj pronepte Antonium Mathiam, Thom
et Laurentium Agnethem Jsi Stanislai Lukowski Josephum Jsi Tho
malanowski Comites et Petronellam Virginem Innupta Quatuor P
os et quos filios moderno Actr et Citt prolificasse, inalterq vero
nubio cum Jsa Elisabetha Beattoskurshia ad ipsius Vidue Actricis
citt, Josephum minorennem Actis protervasse, supra scriptamq
Mariannam Zoltowska primitivam Jsi Jacobi Borowski Conor
Sortem in Bonis ipsius Citt Zoltowiana nuncupatam post Parentis
in se Just hereditab devolutis supra scriptis libertis Citt no
grisq, distinctum verò Sortem Virginem nuncupatam Romanam
bus Transactionibus infrascriptis, et quia ab approbatione Con
fractus non ligneturq supra Edentata Sortis, tum in Bonis Jsius
et in Bonis Krosski Citt Autentica eorum Actis Castren
bus quae et in Bonis Citt ante festum Sanctae Margaritae Virginis
Florent Prae Sedis ante festum Sanctae Margaritae Virginis

anno

Anno 1755 Xbre per Nobl. Vincentium Zgleniczki olim Paulo ab una, et Jacobum Bernardi Andreae de Marianna Zoltowska conjugs parte ab altera resignata, tum quoj. Donatione eram Ejusd. Actis Dom. Anno et Sub Actis Supradictis super Bonis Nobl. Vincentii Zgleniczki inter Eosdem Dom. Borowski et Jacobum Bernardi de Marianna Zoltowska Conjugs facta per utrosq. Jos Jacobum Bernardi de Marianna Zoltowska Conjugs quaestus et litis, Jgitur Judicium sorte Zoltowszczyzna dicta pro Materna Zoltowiana agnita, Eand. in Quatuor Partes, Antonius Mathiam Thomam et Laurentium, uti ex supradicta Marianna Zoltowska progenitos cadere debuit, aequaliter ad aequidendum, Sorte vero Vincenczyzna dicta in meditate pro Paterna, in altera vero meditate pro Materna Zoltowiana agnita Superstes Liberos ad inventa meditatem Caput matris respicere Supra scriptus Jos Borowski Quatuor Fratres ex Supradicta Jsa Zoltowska progenitos competere debent arbitrabatur. alteram vero Limitem meditatem Paternalem Dominj, Dicos ex utroq. connubio progenitos respicere debere Judicat. Jn Cujus quoj praemissa Sortium Justa praemissam superiorem Judicij Sui resolutionem praecedend. inter fratres ex utroq. connubio existentes Judicium ad resistionem pallatum Sortem hic in Bonis Zoltowo Julii Sui cum Partibus et Limitibus se se tentulit, Jura peracta resistione Signis ex Dimensuratione Areae Sortium unius Zoltowszczyzna, alterius Vincenczyzna patet, et quidem in Sorte Vincenczyzna primam Aream in loco ubi ad praesens Jos Matiae Borowski residet, Porticas semiocto cubitos latas, quae ratas, Dominj in latum in se notinens, in altero vero Loco, in hanc Sorte Vincenczyzna Aream Porticam unam et cubitos Duos similiter in latum in se complectens, Aream vero Zoltowszczyzna nuncupatam Primam dein circa Aream Vincenczyzna, Jacens Porticas Tres, alteram ex altera parte sibi existentem Porticas similiter Tres, et cubitos Quatuor, Tertiam in qua inante Subditus Locatus fuit Porticas Duas et Tres cubitos, Quartam Dominj in Qua Jos Antonius Borowski B.C. Plocens. commanet, Porticas Dominj et cubitos Sex in latum probatur, Aream Aream, animadverse cum fortalitate, et Extendentia exdixit modo sequente imprimis Aream Vincenczyzna Limigre Porticas in se in latum notinens Divisionis Jos Mathiae Borowski cepit, sequentem vero Aream maternalem, Tres Porticas in se complectentem, tum altera in qua inante Subditus commanebat Duas Porticas, et cubitos Tres in se notinens Divisionis Jos Laurentii Borowski applicavit Aream dein Zoltowszczyzna nuncupatam ubi Jos Antonius Borowski B.C. Plocens. cohabitat, Dominj Porticas et Sex cubitos, Non Obstante resignatione Cautha per eumd. Jacobum Bernardi Jos Borowski Parentem in favorem Filiorum primi Thori ante nuptias Mundana cum Jos Beata Orlowska matrimonij vota recipientes

Jose:

Jn se detinens Quatuor Perticas ab Oriente solis Jpso Jo. Antho Borowski Perticam vero et Cubitos sex eiusdem arene ab Jpso totalem arcam similiter maternalem Suos Perticas, et Quatuor Cubitos in se continens pro no Jo. Thome Borowski Denij Arcam unicam cygnea unam Perticam, et Cubitos Duos, existentem Jo. Josephi Borowski "et medietate sortis Vincencygnea" ~~Jn Agro~~ vero et Prato, in Sorte Zoltowszczyzna, Rdi inter Quatuor Fratres in Primo Thoma pgenitos videlicet Antonium, Mathiam Thomam, et Laurentium, Equaliter, in altero vero medietate segregata sorte Vincencygna inter Denij Fratres in utroq; Connubio prolifice, hoc est: Antonium Mathiam, Thomam, Laurentium, et Josephum filios Equaliter exdividit, et in Possessionem Actualem cuiq; illorum dimisit per acta itaq; prealligatorum Sortium inter supremos Fratres exdivisionis Ligida ex prealligatis Sortibus Fratribus nuper Exdivisis Dos Sororibus debita dignanda Jncumbit, ut itaq; quanto certior massa Substantiæ Paternæ et maternæ, per Judicium Deum Constituere valeat Judicium ad Legitimationem Onerum Sortes prefatas afficientium se se accinxit. Jus igitur Jmprimis Jpsi Joannis Uminski B.C. Plocens resolvendo, cum ex Documentis per Jpsum Joannem Uminski B.C. Plocens comprobatis Liquet, Primo quid Jnscriptione Authentica Coram Actis Castrens Plocens Fria Secunda post Festum Sancti Francisci Confessoris 1704to Anno per Jpsum Sebastianum Zoltowski ex Alberti filium, Jpsa Marianna Bialyszewska prima ex Jpso Jaspari Bystrzonski ex post Consorte suo dilectum Dnum Zoltowski Selvatica super Bonis suis inscribsisse, Altera quoq; cessione Coram Actis Plocens Fria Sexta in Vigilia Festi nativitatis Sancti Joannis Baptistæ 1719no. Anno, Jpsum Joannem et Antonium ex Jpso Jaspari Bystrzonski ex ex Jpsa Marianna Bialyszewska provenatos filios Prænominatos admodum Rndo Prozorio Zoltowski Præsbytero Curato Czerskensi ex Alberti Filio prætactam Summam Ducentorum Quinquaginta florenorum Polonicalium per supra descriptum nobilem Sebastianum Zoltowski memoratis ex nobi Marianna Bialyszewska recognoscens mentis inscriptam cessisse, illam quoq; Illustrem admodum Rndum Zoltowski suprascriptis Summam in nom Jpsi Felicis Uminski Mathiæ filij, et Marianna Zoltowska ex Alberti filio Cessionis actis eisd. Castrens Plocens Sabbatho post Festum Sancti Martini Pontificis Anno 1719no. Transfundisse, ab Eisdem Felice Uminski et Marianna Zoltowska Joannem Antonium Uminski nominis Burgrabium Castrens Plocens processisse, illum quoq; Joannem Antonium Uminski, Jpsum Joannem Uminski niene adcitatum, Et indicentem provenisse, Quamobrem Judicium attentis superius Exaratis Documentis Summam alleditam Ducentorum Quinquaginta florenorum Polonicalium "cum Prænotatione ad latum tenore" originali Inscriptione comprehensam, et

Vantia

Ex substantia Zoltoriana maternali Pris Joannem Uminski Burgrab. Castrens Plocens pisti ad Solvendum per Pros Antonium Mathiae Thomae et Laurentium Fratres inter se germanos Borowskie Competentes debere arbitratu nihile minus Dominica Pros Uminski B.C. Plocens virtute scripti manualis per od Pros Jacobum Borowski in non sui Lapsus Zoltoriam Acto decem Florenos Polonicales Dati, Zoltori agens tibi cujusdicandi simulque Dict. ad gria sucessus probabat od Pri Jacobi Borowskie premissam Zoltoriam per od sui Parentem Eid Pri Uminski debitam non agnoscentis. Lapsus propter Judicium statuit, Zoltoriam memoratis Pros Uminski ute superius recens realitatem Exarati scripti, et Zoltoriae sibi debitae comprobat, Jgo in Instanti, Lejus Dict Mlis Judicialis ad Rubricandi prostitit hanc Juramentum Pros Uminski, Quo attenta Judicium Eandem Zoltoriae Acto decem Florenos Pol pro Ligido Onere Substantiam od Pri Jacobi affirmans agnovit Substantiam quoj presens Condus obtenta sui Legalitate ad Diem Decimam Decembris mensis Julij Anno futuro 1783tio Inclusive cum omnibus suis Juribus et Pertinentiis ex quibus fundata Jurisdictio differt limitat prorogatj; Conservando Pris Uminski sui Juris Judicio aut alio quovis modo ipsum Deum, ed quo ipsemet peragitur Acto Comparendi peremptoriis, Jngressu termino Judicium relinquens Cathegricas resolutionis Judicij sui Juramentis, Judicando Declarat Dem ipsemet Jgo.

Petrus Rudawski Camerarius Terrae Rlus Plocens Judex Condus

Jn Termino itaj ed Limitationem supra scripta Judicante videlicet Die Decima Quarta mensis Julij anno 1783tio Judicium supra scriptum Commissi Terrae Plocens denuo ad supra scripta Bona Zoltoriae Zubi, et Zgrudy undecumque sitis Jnstanter Jnsinuatis Pros Thomae Matthiae Mierzwiecki Laurentij Borowskie Burgrabiorum Castrens Plocens Josephi Szymkowskie Ignatij Biallozorskie, ac aliorum Nobilium adhuc Acta Competentium, per vocem Mlis Knis Judicis Pauli de Joannis Nowicki de Wyszogrod Nowo Actitatis Juratis, Juris Dictionem Lucen non assumpsit, non assumpteq eadem Jurisdictione supra scripto Judicialis Mlis Partis, ut seus Actum Comparentis Judicio acclamare Jnjungit, adjungo Mlis Acclamationem Partibus et quia Pros Thomas, et Laurentius Borowskie Acti personaliter, Pros Antonius Mathiae Borowskie Burgravius Castrens Plocens absens et Acti personaliter; Pros Stanislaus Lukowskie, et Agnethe Borowska Juriscon Congibus Actis et citatis; at quidem conserte in Assistentia mariti propter, Pros Thomae Malinowskie, et Josepha Borowska primi od Pri Josephi Lukowskie secundi adjuncti voti Juriscon Congitus Actis et citis et quia conserte in Assistentia Josephi Mariti sui propter, Pra Petronella Borowska virgine Juncta in Assistentia Pri Stanislaj Lukowskie soceri sui Actrix personaliter; Pros Mathia Borowski Actus et citatus et Judicialiter pater, Pros Joanne Uminski Burgravius Castrens Plocens Judicialiter, magnificus Barbara de Borowskie od Mii Jaspari Zglenicki Judicum Supremus relicta Conserte Vidua matre et noverca, Francisco et Joanne Filijs Antonio prigenitis Jn

Zglenicki

Tribunicij dispraecone atq[ue] Jo. Alberto Bzdorelli Bonor. Bleuseus Admin
stratore, citt. et Judicij per Eand. meam matrem Lud, et suum filium primig. a
Egid. Bzdorelli nomine pllr. Jus Casimiro Kolowszczyński Thesaurario Kozierosk
Egid. nominis Zglenicki, Lucas Bonowski [illegible] per Joan. Laurentium B
mirski, Jus Catharina Koziemoska, Inducente, Legit. in Assistentia Jo. Bon
sholomski. Koziemoski fratris sui germani personaliter, Pertinatis admon
Reverendo Francisco Sosnowski Praeposito Lipnicens. adest per Joan. Joach
Szymkowski, Jus Elisabetha de Białoskurskie olim Jo. Jacobi Bonowsk
relicta Conserte eidem matre, Josepho minorenne filio Bonowski adh
Eand. Joan. matrem suo, et filij sui nomine pllr. Lecarum Patrum Cath
versus, Judicij Exhibit [illegible] fundato pro dicto Judicium Ante omnia, Sigilla rispectu Summae Duc
tori Lingvaginta Florenorum cum provisione in ante acta Termino Condicto pro
Jo. Joannis Uminski B.C.Plocens. pro Regida agnitis, et ex Sabbata
tia Zoltoviana solvi indigita, tum intuitu Decreti Actadecam Florenor
Juramento pro Eund. Jo. Uminski B.C.Plocens. acti. Jo. Jus Uminsk
in Lucas Joannis infra specificand. cum Jo. Bonowskie amicabilit
dese componit, reddendoq[ue] a pulmisso Jure suo complanationem intenor
gente. Między Jmcą Panią Antonim Burgrabią Grodzkim Płockim maiącym
mieszkaniem Krawskiem, agnieszką Jmcą Panią Stanisławową Lekarowskiego, Jozefo
Jmcą P. Semapa Malarowskiego Ultimi nuptus Żonami, y Jmcą Panną P
nellą Panną, Bonowskiemi Bracią, y Siostrami wzwanemi przy assistency
ale pius Incumbenti z Jednej, a Jmcą Panem Janem Burgrabią Grodzkim Pła
stanisławem Stryjami, Bracią między sobą Stryjecznemi, y Jmcą Panem
Marcinem Lenowem. Za Ktorego wiadomością Prokuratorstwo Jmcą P
Stanisław Stryj wzwany ręczny y zapisniczy, z drugiey strony, stawa pers
Komplanacya, y unicestwo niedomienne postanowienia wolen niżey opisa
sposob iż Jmcą Panowie Jan Stanisław Stryjowie, y Marcin Leynowie B
Uminscy maiąc Prawa o Dzierżawie Prowizorat Dynsow, de Acta a
in Castro Plocens. Feria Quarta ante Festum Sanctae Mariae Magdalen
prodicta Anno Dni 1740mo w Grodzie Płockim Zapisanych, takież Jmcą Panow
Bonowskie maiąc Oswiecenie Zastawy Czterech set Prowizorat Dynsow pro
antecessorom Jmcą Panow Uminskich de Acta Egid. Feria Secunda ante Festu
Sanctae Mariae Magdalenae 1701mo na Zoltowie Zabitkach Znaczących
ciż Komplanacyą y ich, ab Jmcią Za między Przyiacielską tak summy
pisanej, iako y Zastawnej Zwierzchności y Czerwonego Złotego Dekoracyi kondesce
sengalnym z Jazdecką Komornikowskim Jmcą Panu Janowi Burgrabiemu pr
Grodzkiego, tak też Jmcą Pan Antoni Burgrabia Bonowskie z Białołotow y Zg
ki Srebrney wielkiey to iest wagi, y z Innych Protestacyi Protestacyi ci
clusa do Sądu Ktorego Kolwiek intentowanego między Kuratorią, y Prze
Prawa na kondescendencyi pomnożowaci niebędą, a Jmcą Panu Stron
Stronie niedotrzymania Jmcią Sobie Obligowanym Wzwanego Prokuratorstwa P
Zabitkami Prowizorat Jmcią Panią naznaczaią, y nawzaiem podpisania przy przyiaci
tuch przytomnych Datum w Zoltowie Zabitkach 13tia mensis Julij Pro Dat
Exacta

Sub Tractu Condescensionis 1783tio. Antoni Borowskii B. Judelibera
ti manupropria Domosz, y Laurentius Borowsky rolicami Drzymanemi, Agnie
szka Borowskia rolig Drzymang, Stanislaus Lukowskii mezż y Assystent rolig
Drzymang, Josepha Malinowskia, y Petronella Borowskii frey Assistenegi
Jmg Pana Antoniego Borowskiego B. Judeliego Ploskiego Brata rodzonego
rolig trzymang Antoni Borowskii B.J. Ploskii jako Assystent, y Brat manu
propria, Jan Uminskii B.J. Ploskii manupropria Stanislaus Uminskii P.T.
Inter se conscripserunt, moribusq; suis subscripserunt. et ad approbandum
seus Judicio pervenerunt. Igitur Judicium approbata Lud compalanationes tra
dum Lig per omnia ediuvenit. à suprascripto q; Creat Summa in Libel Da
centod Lingvagirda Florend Pold cum provisione Ulmiscriana sate Zoltoriana
liberad Leoniam agit in spectaneis subtus Lotto vizina et Ulneaneq; ena
sette per solos tantum modo Jmos Antonium Burgrabium Castren Ploreng et
mathiam Fratres inter se germanos Borowskii, in anta Pospolosi esse pate
scunt stantiq; ead Possessione supra scriptorum Fratrum Summis à plurimis
Creditis per Rosos Fratres Contractis in Onerate esse palpantur per illos q; Co
did^os partim virtute obligationum auteticar, et manualium, Partim vero
per Traditiones et Interpose supra scriptorum Fratrum officiosè peracta occu
pacte esse probantur, nunc verò supra Enarrati Agri in Anteacto Termi
no Condnis per subsecutam Exdivisionem, Divisionq; alijs Fratribus casi et
applicati esse competenter, ut itaq; pene Involutis q; mixtis Agrorum
alijs Fratribus exdivisionem, et Credita in Summis degis à Jmis Antonio
et mathia Borowskie Debitoribus suis satisfactionem habere valeant, Ea
propter Judicium decidendo etiam exdictationem per memoratos Jmos Antonij
et mathiam Borowskios Jmino Anto Agenti Condnis, cum Creditorum
intuita liquidationis, et levationis seminarij Est idem ad Liquidationem
Onerum Suprafatorum Jmos mathiæ, et Antonij Borowskiorum virtute Instrumen
rium Sortes q; missas afficientium condescendit, Jmos Itaq; in primis meorum
Zyleniecki nrozlvendo dignq; per Denum ultimarium Terminum Ploreng in Sepred
ctis Tertia post Dnicam Exaudi Die verò Decima Octavemenq; mensis Annoq;
1779no, Inter m.m. Barbaram de Borowskie ad Mei Jaspari Zyleniecki Dicta
ni Uxorem nobilis Consorte videlicet matrem reverendam, Antonium Pirizmo
Joannem et Franciscum Filios Zyleniecki, item Jmos Albertum Bydowski Dio
cesad Bledzewa ad ministratorem denq; Labricensem Valentinum Skirzynski
de eisd Bonis Subditum Actd ab una, et Jmos Antonium et mathiam Borowskios
citd parte ab altera, in Contravenciam Jmi Mathiæ Borowskii q; latores, gravi
minum q; attentatis violentijs, et qvia Jmos Antonius Borowski sessionem Quinq;
Curtis Ploreng Superiorem per spatium duarum Septimanarum, Jam vero Jmos Mathiæ
Borowskii per spatium duarum Septimanarum quinquies extetant, et ut in Egrossa
to Dni Jmos Antonius Borowski Plenum duplicem duarum Decem marcarum Pold
ce Scorsicum Plenum simplicem duarum Decem marcarum Polonicarum pro Contravento
ne Decem ce in Sublationem Processus Mei Zyleniecki Penes distentum Plenum
duplicem duarum Decem Polonicarum Jmi Alberti Bydowski Jmos vero Mathias Bo
rowskii Plenum duplicem, duarum Decem marcarum Pold. ce Scorsicum Plenum simplicem
duarum Decem marcarum Pold pro Contraventum Decem ce in Sublationem Proces
sus adjudicat nec non Undecim mercas Polonicas pro Concussionibus Laborioso
sis, Skirzynski Mei Zyleniecki ad Extorquendum Plenum duplicem duarum Decem
tum Decem

Quatuor Decem marcarum Polk ~~currentium~~ tum Serenissimam Plenam denique marcarum Polk pro Concessionibus cum Lecta Plena Trium marcarum Polonicarum Jpso Bydgostiensi Denij. in Substitutionem Trinarij Condictionum, et, Quinarij Jpsius Dorotki ubij Jpse Borowsky Plenum duplicem Quatuor Decem marcarum Polk Jum vero binarij soluisset Jd Mathias Borowski Pte Actrix pro qualibet Ma per Plenam Duplicem marcarum Polk solvent est sententiando. Jta Decreto pro satisfactorio ex Eodem Dicto Incidenti Condemnatio coram Actis Castrens Plocens Tria Secunda Ipso die Festi Divisionis Anno Jnstricis Jesu primo Regiminis marij nempe die vigesima Sexta mensis Julij anno Dni 1779 et Pte Conventa Actrix super Suprascriptis citatis circa faciem Reactionem obtentam esse, dicitur. et Inditio in tendo pcto Bonorum Zoltowo Zulensium Festy Sexta Secunda post Festum Sancti Petri in Vinculis nempe die Vigesima mensis Julij anno ut supra pro re Meam Zglenickich, et Bydgostiensi pro Electionis Marcis, peracta Actis Castrens Plocens die 29na mensis Septembris Anno 1780mo obtentata esse Demonstratur. Igitur Judicium Traditione expressa de agris Divisionis Pauli Laurentij et Thomae Borowski processum non Comitatus Fratrum sublata Decernit. Quatenus memorati Fratres P.C. Plocens, et Mathias Fratres inter se germani Borowsky Superexaratas Marcas dicto Pallogato Dni Plocens Anni 1779ni adjudicatas Suo pro interesse Meis Zglenickim, et Pro Bydgostiensi Actr et quid Meis Zglenickim ad Distributionem matris et unius Filij nomine ad recognoscend solvent. nihilo minus pro Contraventione Dicto ultimenio citi sublationis Condemnid in Termino Satisfactorio obtendi supra de Actis enarrata Eisd Meis Zglenickim et Pro Bydgostiensi Plenam Quadruplicem marcarum Polonicarum enumerent Jdi pro Decima Tertia post Festum Sancti Matthei Apostoli Presenti proxime imminente coram officio et Actis Castrens Plocens sub Poenis Banitionis, in Casu Contraventionis circa faciem Reactionem distinctam obligandi, Lecta Plena per quemvis Jpsum Borowskie Trium marcarum Polonicarum in Termino, et sub Regimine suprascripto eisd Meis Zglenickim et Bydgostiensi vendi. Jus vero Pauli Casimiri Kokoszczynskie Thomae Zglenickij, Lucae Borowskij, Thomae Kosciuszkowski, et Catharinae Kosciuszkowskiae Virginei Innupta dicti tendo in scriptum Contractu manuali hic in Zoltowo Zulensi Die 11ma mensis Jun Anno 1769no inter Pum Mathiam et Antonium Borowskie Debitores ab una et Pum Casimirum Kokoszczynskie Creditorem parte ab altera respective obligationis agrorum in Sortibus pcto Jacentium in Summa Decimo octo Florenorum tum scripto manuali per solemnem Pum Borowskie in mense Julij Casimiri Kokoszczynskie Die 25ta mensis Anno 1773tio Julij super Decem octodecem Florenos Polonicales dati., tum Contractu Obligatorio inter Antonium Borowskie Debitorem ab una, et Pum Thomam Zglenickie Creditorem parte ab altera hic in Zultowo Zulensi Die Decima quarta mensis Anno 1781 Intuitu obligationis agrorum Sortium Eorundem in Summa Trigenta Florenorum conscripto, deinde simili Contractu inter Pum Mathiam Borowskie ab una Debitorem, et Lucam Borowskie creditorem parte ab altera, Jdic Die Decima mensis Anno 1780mo super Summam Centum Sex Florenorum Die vero 16ta mensis Anno 1781mo super Sortem Duos Aureos Hungaricales respective Obligationis agrorum intuitu, porro, illic Contractu obligati Jdic Die 25ta Septembris Decimo vero Super Quatuor Ducatum Aureorum Hungaricales Anno per utrosque Fratres Borowskie

Anno 1775to Inter Jean Antonium Bonowski B.C Bobrownicey Bernd D'
bring Debitorem actorem, et Jean Thomam Kozierowski Reum Debitorem partem
altera respectu obligationis agnor in Summa Centum Tymphow confe
cto, Denij inscriptionis obligatorid coram Actis Castrens Plocens Fria 5ta post
Dei Festi Pascha Anno Gratiae Virginis Maria anno 1781mo. per Jean
Mathiam Bonowski in nom Jnd Catharinae Kozierowska super agnos Cer
tos alios Jnscriptionibus in Summa Centum Florenos Polonicales Denegnid
Sententiat Judicium Decretum fuit Jnd Jo Mathiae et Antonio Bonowscy Sum
mas supra descriptas, et quid Jno Casimiro Ko Koszczyc Kowski Ducenta
Tymphos Florenos autem Sexaginta Polonicales efficiens Solumet vero Jus Antonij
Bonowski cui Decretum Octo Decem Florenos Polonicales alij Jno Thomae Zglenicki
Quadraginta Triginta Tymphos Florenos Triginta sex efficiens Deinde Jus Mathiae
Bonowski Jno Ludi Bonowski Summam Centum Sex Tymphonum Florenos centa
viginti Septem, et groschos sex Polonicales efficiens Jnd vero Catharinae Kozierow
Ska virgini Jnnuptae Summam Centum Florenos Polonicales prodicta Locatione de
nij Jean Antonius Bonowski Jno Thomae Kozierowski Summam Centum Tym
phos Florenos Centum Viginti Polonicales efficiens. Jn termino et sub Ri
gore Juris peritis Jnd exolvant, de Clausulis pagamentis Creditum extendens
Et Lucia Pilna cuij Creditum Quum Marcus Polonicales circa Solutionem Summae
Judicio autem in instanti totalem Praxi finis solvenda, Dua injuncta alti dictis Cre
toribus Summas Eorum Solutione Portiones Jacobi Laurentij, et Thomae Bono
wskich à Jure bus Creditum Antonij et Mathiae Bonowski eliberatas, immu
nes gerendit et Creditum supra Expressos de Eius Portionibus Jacobi Thomae, et
Laurentij Bonowskich in instanti condemnandi mandat. His Judicium per actis ad Consti
tutionem massae substantiae Paternae et maternae [illegible] Dotis
Dotis ex qua Dos à Senioribus petitur accepit. Et Jmprimis Duorum
sortis Radicalis Zoltowszczyzna nuncupati maternalis et reparitis suis in
Judicio Documentis nullatenus valor adinveniri valeat, Jgitur Judicium re
lato ejusdem sortis data Eandem ad summam mille octingentorum Florenos Polonicales
Valuit hanc summam massae substantiae maternae reddit Sors vero
distincta Viginti sex Florenos probantibus supra exaratis Documentis, in cuius
acta Termino Condnis agitatae comparatis per Actorij Jno Jacobum Bo
nowski et Mariannam Zoltowskiam Conjugis Siquid pro summa Octingen
torum Tymphorum agnoscunt etiam Partes quaestio esse elicitur, per nec solutio
nem quorij Judicialem meditatis probitate sortis virtute Eorum Docu
mentorum ob Jnd Jacobi Bonowski Parentis, altera vero meditatis ob Jnd Ma
rianna Zoltowskia primitivae ejusdem ob Jnd Jacobi Bonowski Consortis Hae
reditati subisse est declarata Dua propter Judicium meditatem ejusdem summae
octingentorum Tymphorum in acquisitionem illius sortis erroganti, Florenos Du
centos octoginta Polonicales efficiens massa substantiae Paternae
accrevit, alteram vero Ejusdem summae similem meditatem Florenos ibid Quadri
gentos octoginta Pol efficiens ad massam substantiae maternae ad
jungit, cum autem probatus in Anno 1736to coram Actis Castrens Plocens Fria
Sexta ante Festum Sanctae Mariae Magdalenae Nobilis Jacobus Bonowski ob
Nobilis Mariannae Zoltowskia primitivae Centi Sua Summam Mille
Tymphos Polonicales in vim Dotis Actae Eandem Consortem suam Le
vandi Ejus Bonis Bonowo in Terra Volhinen Consistens modo simplici Debiti pro
Et Borowam quotam duorum Aurigonum Flung [illegible]

Inscripsisse. "Circa vero ~~Bonos~~ resignationem honoris Benor per me
moratum ob Jpsum Bonoffki in rem Illustris ac Rndum Reverendi Francisci Wolge
ki Doliani Dolinieng Prepositi molinieng in Anno 1771mo Coram Eccl Actis
Castreng Plocens Feria 6ta ante Festum natiuitatis Sancti Joannis Bapt
stæ factam, Sub Eod Acta Jdib Jpsis Antonium Bergalium C.P. et Ma
thiam Fratres inter se germanos Bonoffkie, suos et Josephi Thomæ, et
agnethes Jpsi Stanislai Lukoffki Josephi Jpsi Josephi Lukoffki con
cum denig Jpsa Petronella et margaretha Virginem Jurisperitam Bon
Skich Fratrum et sororum quad nominibus Jpsum Jacobum Bonoffki Pa
tem Suum antactum, et Illustrem ac Rndum Wolgeki moderni
ad hanc Sortitum Benor Bonos Heredes de Alb dicta Summa
mille Zyrphong matri Ipsor Inscripta Veritasse et Eadq sua
Centum Zyrphong ad menus sui Levasse restare vero Summam Nong
tor Zyrg hocce Anno Jdib et Sub Acta despraseri Jpsa Apollonia de K
Koffki primi ob Jpsi Jozefi Notarsti, Edi et postuti Jpsi Adami Stanisl
slai nobili Cons vidua matrem, et Jpsum Notarski Filium cum Eod ob
Jpso Georgio Notarski Jgentem ~~Filium~~ despetatis Jpsis Antonio BC
bowiceng Dolinieng, Mathiæ Thomæ, et Laurentio Fratrib
inter se germanis Bonoffkium et gris supra Bonis Zalesiu et
Kolczyno Parva Summam Trecentor Zyrphong quemlibet Zyrphe
ginta ~~Ad~~ grossi numerando; modo simplici Debiti assecurasse Dict
eta vero Inscriptione Summam sexcentor Zyrphong super dictis Bo
nom Notarczyna Eccl modo Obligati assecurasse. ~~Dein~~ tandem olim Jo
Jacobum Bonoffki supra exarab Originalem Inscriptionem super Summ
mille Zyrphong in Rem ob Jpsi mariannæ Zaltowska primitive Cont
sui in rim Levandi Dotis recognit et se non levatæ ejusd Dot
per matationem Suam ritasse Jnitoq sub alterno cum Jpsa Elisabethæ
Ze Skurskia matrimonij Vinculo Josephum ad Jpsens minorennem Filium
procreasse et sicut hæc Jpsa Elisabetha De Biattoskurskie secundanæ
Jpsi Jacobi Conjugis Bonoffki, ad Jpsens relicta vidua cum suo Jpsi Joseph
minorenne filio meliorata per Decretum Judicij Plocens in Sipra die 25ta mens
nouembris Anno 1774to. ~~Inter~~ Inter ob Jpsum Jacobum Bonoffki ab
Una, et Jpsos Antonium BC Bolnowiceng Mathiam Thomam et Laur
tium Fratres inter se germanos Bonoffkie parte ab Altera prolata a
dictam Inscriptionem Originalem super Summam Mille Zyrphong
in rem ob Jpsi mariannæ Zaltowska recognitam approbantes Jd in
stete Decr. ex quo Jpsens peragitur Actus meliorationem Bonorum concedens
Cotiesq scriptam Originalem Inscriptionem in rem Clim Jpsi mariannæ Zalto
skia subsecutis castam, et ad massam substantiæ Paternæ Summam mille
Zyrphong hocce Inscriptione assecuratam ad Jpsens in Bnis Kotarczyno,
Jesenslio, et Kolczyno, in Pte existens in Quota vero Centum Zyrphong pe
Jpsos Antonium et Mathiam Bonoffkie in ante Demanibus Illustris ac Rndi
Wolgeki Levatam annoti concludit ~~Actorum~~ Judicium
men Eva

Eo attento Dña olim Jus Jacobej Borowskii gravaris Dotem post ob Jam Mariannam Zoltowskia non percepit ad sortem in Bonis presentibus dicti illius sortis sue heredit vio Dotis in Possessionem sui recepit Proventuq. De predicta sorte ad Actum Cessionis de Jure adivitatio in rem Filiorum primi Thori per se recognita participavit, Econverso quoq; hoc considerato Dña memoratus ob Jus Jacobej Borowskii de Sortis Bonor Borowo in Ducatione Filior in Primo Connubio procreator, precipue verò, Antonij, et Mathiæ obonerarit, et de Heriditate ejusd obligatis esse exuit ut Itaq; Josephus Minorennis per Eum ob Jum Jacobum Borowskii in altero Connubio plesicatus aliqua Portiuncula, de Substantia Parentis sui gaudere valeat, modumq; vitæ sue substentandi obtinere possit restricta toties scripta Originali Inscriptione p ob Jum Jacobum Borowskii in Rom suæ primitivæ consortis super summa mille Tymphorum recognita in scriptionibus sq. tam simplici, quam obligatoria modo super Summam nongentorum Tymphorum in Bonis Zakrzewko, Stolicy ma minor et Kotarczyno, per Jsa Starozyrinska, Stratorum et Kotarskii Filium in rom Dom Antonij mathiæ, Thomæ, et Laurentij de Borowskich facti nullo modo premissam Transactionem firmante prejudicante ad Proportionem alterius Descripte sortis Zoltowiane per ob Jum Jacobum Borowskii modo supra enarrato Possus de summa mille octingentorum Florenorum Polonicalium tota tali summam Quingentorum Tymphorum seu centum Florenorum Pol effluentem exadem summa mille Tymphorum Inscriptione comprehensa in recompensam Proventus ex illa sorte maternali per Parentem percepti ad massam substantiæ materne adjungit similem verò summam ibidem sexcentorum Florenorum Polonicalium efficiens ad massam substantiæ Paternæ ponit, sicq; summis tam ad massam substantiæ Paternæ quàm materne annexis in Unum Complexitatis massam substantiæ materne Zoltowiane ad summam duorum millium octingentorum octuaginta duorum Florenorum Pol reduxit massæ verò substantiæ Borowiane Paternæ summam mille octuaginta Florenorum Polonicalium efficere declarat non peludendo viam Donatrici vindicandi Portionem ex Substantia Parentali sibi ultra Quingentos Tymphorum ex massam positam; ubi vis reprobijs In ordine verò disjudicationis Religiosæ Partis Cathegoriæ Judicium Terminum nuper agitatæ Condicio ad Penam desendæ post Festum Sancti Bartholomæi Apli Anno pseng pro diem immineng cum omni rigore et vigore Decreti virtute quoq; pseng fundata Quinquennalis prorogat dilatat limitatq; conservando Actrici Terminum [illegible] suo coram Judicio, aut alio quovis ad prescriptum Tonum Decreti Condicendo Condescendendo comparendi peremptorium Decreti pseng vigore.

Petrus Rudawski Camerarius Terræ
Plocensis Judex Census

Hoc Jdt Judicium Terræ Plocens Camerale Condto supra senium [illegible] virtute superiorum limitationis in Termino ex prorogatione ad diem hodiernam per literas missibiles facta horæ Tertia post Festum Nativitatis Plocensis Virginis Mariæ

MDRIA scilicet Die Undecima mensis Septembris ~~Millesimo~~ Dominicæ
lesimo Septingentesimo Octogesimo Tertio ad Gallegata Bona Zoltowo
Ki et Zygusty officiosè condescendendo Jurisdictionem Locum Judicialem
Presentia Prob. Laurentij Bronowski, Joannis Uminski ~~Ejusd~~ nominis Sec
Kowalski Burgrabiorum Castrorum Plocens Ignatij Biallozlurski Josephi Szyrlo
ac aliorum plurimorum Nobilium ad actum presentem congregatis per voces mlis Rnd
neralis Primidi Petri Brzezinski de Zolczyno Actitesi et juratis fundavit, Dva
data, Eidq suprascriptis mlis, Partes ut suo coram Judicio comparerent acclamas
injunxit, ad Cujus acclamationem Partibus et quid Pro Antonio Bonow
B.C. Plocens actis citato, et adacto personaliter, Pro Thoma Bonowski actis p
Pro Mathia Bonowski citato adacto et actis pler. Pris Agnethe Pri Stanislai
Bonowski, Josepha Pri Thomæ Malanowski consortibus, Petronella virgi
Innupta Bonowskie ac Eidem maritis, et quid conthoris in assistentia
ntes suos ac virgine Innupta ibidq in assistentia Pri Thomæ Malanow
Leoni sui „ad et ad pler. Pris Elisabethe de Biallozlurskie ob Pri Jacobi Bon
skii relicta conte vidua matris, Josepha minorenne Filia Bonowskie et q
~~Pris Josepha Bonowski~~ filio in assistentia matris ad et adcitatis pe
Pro. Alberto Kotarski adacto et Judicens pler. meis Barbara de Bonowskie c
Mei Jaspari Zglenicki Tribuni dispositi relicta conforte vidua matr
verca, et Joanne Francisco Rilij, Antonio Prisigno Zglenicki Tribuni
dispositi adcitatis et Judicens per Jurem Laurentium Bronowski Pris
Bonowski, Thoma Zglenicki, et ejusd nominis Kozierowski Casim
Kotkiewicz nski adacto et Judicens pler. Pris Catharina Kozierowski
virgine Innupta in Assia Pri Thomæ Kozierowski adacto et Judex
pler, Pro. Francisco Uminski adacto pro Jurem Laurentium Bronow
Pro. Francisco Kunowski adacto personaliter. Pro Fabiano Zglenicki
cens pler. Pro Alberto Brodowski adacto pler. Jurem Laurentium B
~~cum pargenibus et Jurem contrarios~~ „suis Judicijs
nowski, Joannem Partium Controversij „Judicatis Exauditis, ~~Bonis substantia~~
~~mobilis Inventarium adeliet non nobilem ne Supellectile Domestica et~~
~~Suppers. ob Pol. manenal Zolkowice ad Exdivisionem incumbe~~
~~respecte goj pretensionem Terminis a Magistratibus comprehensum~~
~~Partes inter se visis eyusd Termij intuitu Cassationis perfecte Pro~~
~~Lumis Inventarioli et Interesse per Dum Albertum Kotarski ad Pro~~
~~Thomam Malanowski habitis Colloquijs suis in Judicio vertitur, Idem~~
~~ejusdem ejus Inquisitum~~. Licet Data ad Pri Laurentij Bronowskie
Causam hanc dirimendam Incumbentem Tribunalij interesse
movere, sed quia Partes se ab Invicem rationabiliter pro Termini
presens Condies adimplent Terminum moderni Actus accessorium Ma
gistratus rendum Decisivi Judicatum Eloquentiæ Judicis Termino Eod em
torio ad legitimo agnito Partibus, presentibus Causa prosequi Jubet
Impraesentiarum Pro Fabiano Zglenicki ~~Petente~~ ad Partum super realitate
Dotis Vigintij Oppidorum ~~et Bonorum~~ ex Sorte Viduenezyna ad E
Solvendi sibi provenienz et una cum Provisione Jocalium Lineamentis
de Trahente permittentibus Pris Bonowskie Originaliter citatis et Re
virg

admissibili Declarat Statuit Ivotanus Compromet in Eam Justi Rotha
Dna Ei Ivota superiora Viginti Zyrphos cum provisione pro Annuis
Decem Amputata per Joan Antonium Mathiam Thomam et Josephum
Bonnefli et ad Sorte finienda, ma fidei debit DC et Sancta JH
Lle dte Possessione ita ipsum in premissis cedjuvante cui adict Mlia à
Prentiand Justi Rotham Prestitit hanc Justum Jus Fabany
Zglenicki Rotha superiùs obtenuata omnem Juratam solemnitate
Ivocatente Judicis Ivote Viginti Zyrphos cum provisione ad Zyr
phos Decem reducta Justo Edicta p Zigenda agnita, et pro Com
sortis Vinencezina dicte reputata Et quid Ivotam Originalem
Legra scripti Jus Mathia Antonio Thoma et Josepho Bonnefli
provisionem verò à solis tantummodo Antonio et Mathia fratribus dictis
sortis possessoribus Justi Jus Fabianum Zglenicki competere debere arbitra
tur habuit Cad Ivota originali Viginti Zyrphos Florenos Viginti Ivatuor
Polonicales efficiens et Summa Mille Octuaginta Florenos Polonicales
in Termino ante agitandis p messa subsistentia materna
constituta denunciata, summam non nisi Mille Quinquaginta Sex flos
renos Pol mendo messa subsistentia paterna deprehensa
Declarat Cujus Quinque Quartam Partem Decem et Sexaginta Qua
tuor Florenos Pol Justum Eam in vim Dotis Jsd Agnethe Jus Stanisla
Lukowski Josephi Jus Thome Malenowski et Petronellæ Virginis
Immaculatæ assignet, quamq Eandem videlicet p Florenos Octuaginta
Octo Polonicales justè respicere judicat et Summam vero Duos Mille
um Octingentos Octuaginta Florenos Pol ad messam subsistentia ma
ternam p resolutionem ante acti Dei positam In sex Capitis videlicet
Antonij Mathiæ et Thomæ Fratrum, alij despositarij Agnethis Stanissij
Lukowski Josephi J Malenowski, atq Petronellæ Virginis Imma
culatæ Pol Florenos Borowskich in gradu Cepit Summam Quadringentos Octo
aginta Florenos Pol ex alte dicta Summa Judicium Cadere sententiat
et Decernit Ivotatus memorati Jus Antonius B. C. Borowski, Jsd Josephi
de Borowskie Malenowskie, Jsus Mathias Borowski, Pia Petronellæ Bo
rowskie Virginis Immaculatæ, Denig Jsus Thomas Borowski Jsd Agnethis
de Borowskie Lukowskie, quibus illos cuilibet Eard Summam Quadrin
gentos Octuaginta Florenos Pol et messa subsistentia materna minorennis Frater
Fider vero Jus Borowski et Jsus Josephus Borowski Lis per
Lis Legra scripta Florenos Quinquaginta Octo Flor Polonicales
et messa subsistentia Paterna omnes omnibus in et pro Castrum
Festi Sancti Michaelis Archangeli annua currente Quinquenni
sub Pœna Bannum Juncta Contraventionis circa Materiam fac
ienda distinctim Publicanda prædia Pratorum Agrorum Molendinum p videnda
Securitate Sumptibus et Summa Octuaginta ad Josephi de Borowskie
Malenowskie virtute Inscriptionis debitibus coram Actis Castrensibus Po
cenensibus Fria Quarta post Dnicam Jubilate decimi Die Primo mensis
Maij Anno 1766. Reginæ Thome Malenowski Petronellæ Malenowskie
Mariti Procuratoris Advocandi Advocati et valitari amicorum Lecta Plena Com
plici Ivotatus decem mercandi Pol Parti in Termino et subinde post
Juramentum Prestitum Partis Ivotatis pro ni Petronellæ Borowskie ad Jsum Josephum
meam Contium Florenos Pol reducta, pro ni vero Jsd Lukowskij manti à Summa Contio
ad Ivotæ Quinquaginta Octo Florenos Pol computata Decisio pro ni Jsi Malenowskij mentis
Summa Constitutionis Illig à Partis Partatis ad Ivotæ Centum Duos Florenos Pol reducta ad mandatum
Comm

Suprascriptis. Judicio autem sic tali den Jm in testi Praesi Juris dot
vendā Bonorum vōr Substantia Mobilis Inventaria videlicet nos
bilis ac Sepellectilis Domestica inter Secundos ol Jo Jacobi K
owski et Mariannā Lotkowska conjuges ad Edicti Tenorem
sive in Termino Incumbent. respecte quoj Pretensionū Dotis
ac Mobilium Bonorum comprehensorum, Partes Interse Licit
agunt. Cathegoria denij Intuitu petitae Cassationis Traditionis a
Pro nō J. Alberti Kotarski in processu super J. Thoma Mala
owski peracti super Inventarijs in Bonis Kotarsyno peractis
Sive in Judicio versatur, Quod omnes Cathegoriā sine edocendo Jnspi
tionem nostri negotii, Pro Judicium Jnquisitionem p. Ptes edoc
dam mandat, et ad dict Partes alios Judiciales ad prosequendum
super praemissa Testes Jur. Rothen Jdj in instanti Praestitorum
sore Juramentum, et quid Jo Antonius et Mathias Bonowsky
Alberti Kotarski quoj illos sua pro Interesse, J autem Elisa
de Bialloskurski ol Jo Jacobi Bonowski ob Licita Consortium
ter suo et J. Josephi Bonowski Filij minorennis nomine J. Tho
mej Melchiorowski suo et Cotis suis nomine, Quoj J. Thom
Bonowski suo pro interesse, quo allecto statuit Judicium
Curatorem Ptes Interrogatoria sua consentant, et sibi ab
rum sibi communicent Testes Induxerunt et Jnquisitionem
suam edocendi Jdj in instanti, conscripserunt Ptes Interro
toria, eadem sibi communicarunt et subscripserunt, Testes
Induxerunt, et Jnquisitionem suam Edocendum ad quam
Edictalem Lectionem Judicium de se accin dit. Testibus quoj
ctis et per singula Puncta bene Examinatis, tandem
Signis obligent Partes promissa Jnquisitionem hanc patet Jose
phum et Mathiam Bonowski Sortem Jn Bonis p. Quond
dill Paternalia et Maternalem Jn primis citatis quod sibi no
gratiosis super Sortem Lineneam sua Parentalem Jn nomine
Josephi Thomae et Laurentii Bonowski Fratrum suorum p. Paren
nō cognitā Sortem vero Maternalem Voltarianam vigore Ce
nii de Jure adstantis p. Eundem Parentem in nomen suum facta
fata Quia Parentis possedisse post Judicij praelibati Pars
ad Actum primitivum Condonis utranque Sortem Reflectionis in
Testes usuoj Proventus participasse super hoc superstites
ma et de Laurentio tutorum intuitu rationum possessio Jung
petentes attingerent Annos, servitia aliubi tractasse Litij
proprietate sua remotos Sudore vultus sui "sibi" Sustentasse nunquam
superstitem Thomam calentem de Portione sua per Fratres sibi
dum Jmpetrasse, Igitur Judicium ingantatis Justitiam prolendo pro
suis Tribus ad Actum Copositi videlicet quod J. Thomae Bonow
Possessionis Portionis ipsi Edictalis Quotam Sedaginta Florenos Polo

à Jos

à Jris Mathia et Antonio Bonvassii Includendo tam Contributionis
fumalem, quàm et Decimam in Portionem ejus cadens per hæres Petry
pacificatam computeri agnoscit, In subsequens vero Jrus Thomas Bo
nvassii ex Portionis Divisionis Ipsi casa sortis hæ in Bonis Zitti Jacon
tis Ibrot annis in vim Contributionis fumalis Bos Florenos et Jro
los Decem, Jnvim vero decimæ Ecclesiæ Cumiery Includen Jrs Jos
et Solidum tenuit et solvere obstringitur. Porro gravian Ex Inquisitione
probatur, Matthæum Bonvassii post Laboriosum transitum in fundo præsentem sortes
relicta collegisse et eadem Jazar extruxisse, et structam dissendi
disse, arbores vero pro extruendo ædificio pro Jrs Jacobum Bonvassii com
parasse, similiter dissendisse, Quotamq; hæreditas Ex Florenis Polonica
lium pro eisd ædificio Et Arboribus, convocatis ex Eadem Itaq Quota
Judicium Jris Thomæ et Josepho Bonvassii cujus illorum per Florenos
viginti Quatuor Polos cujusvis, ab Ulterius vero Jris Antonio et Mathia
Bonvassii pro rata Jris Thomæ Bonvassii Florenos Sex, et grossos tri
ginti Polos Ex majori Quota viginti Florenis Polos pictæ agnitionem
eor pro patrinali et veste post Laboriosam Transiplevinæ relic
tæ per Ipsos usui suo conversas ad solvendi Indigitat
Boves vero Quatuor attestante Inquisitione per Ex Jrs Jacobum Bonva
lii Parentem Jris Antonii et Mathia ad subsequendam Eadividen
nem inter religiosos filios in fundo relicto licet Jr Elisabeth de Biatto
Korelia Bonvassia relicta Vidua Parentalia esse concludit cum vero
Jrs Mathias Bonvassii hæres Boves maternales esse allegat, et
super id Juramentum perscrutandum offert propterea itaq Eund Jr Matth
Bonvassii expectandi hæc Justum declarat comprobans Ei mandat La
Slotha quia expressi Boves maternales circa cessionem de jure ad
vitalitii à Substantia Materna Zottaviana ~~fuisse Boves~~ p Parentem
Ejusdem tributi et ad Eadividendum inter Josephum Bonvassii mino
rennem ita in Alteris Annalibus pgnitum non debentes cujus de th
malis Judicialis ad rathisandum idq in instanti Palestlit hæc Justum
Jrs Mathias Bonvassii, quo attento eisd Boves pro mater
nalibus agnitis, Florenis Decentis Polonicalibus taxatis Quo
decagintæ sex Florenos grossos viginti Polos et Eund Quota Bonva
à Jris Mathia et Antonio Bonvassii pro rata Jris Thomæ Bonvassii
provenien, Judex arbitratus ~~computatis in hanc Litis Jris Thomæ Bo~~
~~nvassii à Jris Antonio et Mathia Bonvassii~~ ad judicatis ~~decernendo~~ attentis pro
~~rata~~ Quotam Jdcirco Jris Mathias et Antonius Bonvassii Quotas segrega
ptas Primam decagintæ Florenos Polos in rem Calculi; alteram sex Floren
grossos viginti Polos pro rata post Laboriosum Transiplevinæ relictæ
Tertiam decagintæ sex Florenos grossos viginti Polos pro bobus supra Jr Tho
mæ Bonvassii adjudicatas ~~Et~~ Eid Jro Thomæ Bonvassii, Solus
vero Jrs Mathias Bonvassii hæres Jris Thomæ Bonvassii Quotam viginti
grossos Florenos Polos pro Dispijs Diserendis et Licebit, et Jro Jos

Bonvassii

Ime 99 400

Actum in Ptuj ville Ludowa Brody Sordig
Gpi Adami Kzicki Citati Juricti Libr editura Fria
Quarta ipso Die Festi Translationis Christi
Domini Subsut Die Sexta Mensis Augusti Ao
no Dmi 1703

Coram Gro Thoma Kowalinski Burgrabio Civ Ptuens in presentia
Mri Joannis Szathowski Lune Karinowski mercur Sibi Dm mab
Prudi Joannis Maychrowicz de Berthowo Authentici & Jurati Actuarii
Dne assumpti & Lune Audiamus

Pro Gro Burgrabiale Civ Ptuens Inhibendo Leyden Dm Degurazy
dis Executionibus Gadschombing Sancti Pariendoy ad dictum Nris
Joseph Bromisse Thiemradj Praimus Tzii Capitanj Civ Ptuens
ad Instantiam productam Judicium habit tum quod Satisfaciendo
mutuen Offij sui Burgrabiatus ad Requisitionem Rdi Joannis
Lechowski ad Jurisdictionem Regni Dei seu Solis Dnale Bartlo
mei de Actis ejusdem Civ Ptuens vdg Sub Celebratione Judiciorum
Feria Secunda post Festum Sanctorum Trium Regum Praima
Scilicet Die Decima Mensis Januarij Anno Domini 1700 Super
Quo Adamus Kzicki Citatus Juricto Sive in Causa rationis Summe
Semi undecim Annos Sungaricales pro Quo ac ad Jurisdictionem
pro Eundem Gilzaicki Cottum Juricti modo Limitato Anxpto Veniens
Sensito mandato Die Decima Sexta Mensis Martij Ano 1700
Ptuens Dabiad Solus Sibi ad Jurisdictionem Assumiat Decretig Sta
tuta de Actis exarat Sibi ad Jurisdictionem Una cum Semi prima
Simplici in vim Summbitionis Dilationis Majoris altera item Sim
plici in vim Litis ac pro Contraventione Decreti alig Tertia Triplici
Quatuordecim Marcas Solutionis in Sublatandum Eundem Condemna
tionem adjudicat non Solutionis ubiq pro Quibus Causa Juxta pre
missa obtinuit obtenta & Sublata Assistentia cum Regressu Ipsi
Nobis ac gerendo Nra in actis Contenta ad Bona Eadem Ludowa
Condemnendi ibid fundata Una Juridictione Prima pleni & Secun
dariata Sublata Circa ejusmodi Actus Servari Solita pro Quorum ad
stante Ministeriali prehensa & prehensa Audiamus Injungit
& Partig ad Juriparendum

Ad Cujus

ad Cujus acclamationem Pttr Comparens Gnus Joannes Zochow
actor Jurevicensis reproducta supra de actu Exarata Banitionis Pena
vigore Cujus Petijt ab Officio Suo Burgrabiali fortem finalem ac
delatam Executionem de Bonis Pmissis Rudowo seu Greyi Ovium
Citta Jurevicti Propriorum pariagi Cuj Postulationi uti Lecti Annuens
Offm Pnsi Burgrabiali post latum Decretum ac in re Judicata
ad Conscriptionem Earundem Ovium sese Contulit Cujus Conscriptionis
Tenor ejusmodi Oves Triginta Septem, ex quibus verveces viginti oc
matrices novem nonnulli tam verveces quam matrices semi tres al
semi quatuor Annorum habentes quemlibet verveceni per florenos Nove
matricem vero per florenos Sex Pol Offm Pnsi Burgrabiali Cruz Plocen
taxavit et ad Summam Trecentorum Sex florenorum Pol efficiens reduxit
tis ad Jurevicensem tam in Summa Semi Undecim Aurorum huriga
quam Licita ac Maria Decro Superius Specificato Comprehensis ad
Spatium Quatuor hebdomadarum voce Suprascri Mtis Actis ap
ntoris et Nlium tradit Dimittit post Spatium vero Quatuor hebdo
darum si et Triquantum Pars Citata Jurevicta Summam tam Or
nalem quam in Pacificationem totius Processus non Persolvit ex
tandem Ovis Parte ad Jurevicensem pro Semper Offm Pnsi ha
assignat Traditionis Pnsi vigore

Thomas Kowalewski Burgr Crenensis Plocensis

Officium Pnsens Crenensis Capitis Plocensis ad Oblationem Gnus Joannis
chowski Traditionem infrascriptam in bonis inferius nominat
Parte sui Offerens Officiose expeditam Manuq Gnus Burg
Crenensis Plocensis Subscriptam reproducens ad Acticandum Actisq Pnsen
ingrossandum Suscepit in tenore sequens (inserat) Origin
Episcopi Traditionis circa Acta Relictum

In Cro Plocensi Die 6ta ante Dm S Michaelis Archangel
Pdca Scilicet Die 26ta mensis Xbris Ao Dni 1783

Actus Traditionis in Bo-
nis Rudowo per Offm Bll.
Expedit pro re G. Lochowski

Serozins

1783 Ao

Officium Infraserum Camerariale Terr. Plocen. insistendo Dom. Judicij Terr. Plocen. in Sieprc Tria Tertia postridie Festo Sanctae Hedvigis viduae Electae D. G. scilicet Die Decima Sexta mens. Octobris Anno 1781mo Inter Mcum Josephum Kampenhausen acta ab una et Mcum Robertum Kampenhausen Parte ab altera sua camerariae Parnaviensi prolata Condescensionem ad Bona Stopino officij sui Camerarialis Capitalo tempore determinanti Terminum memoratae Conditionis pro Die Primo mens. Decembris Anno Currenti Assignat et se Eodem in Termino ad supra scripta Bona Stopino pro Expediendo Eadem Condescensione descensuum sonoffert et declarat, de adventu sui Partes per praesens Avisationem tempestive Obtinet Datum in Residentia Zolszynensi Die Decima Quinta mens. Septembris Anno praesens 1783tio.

Petrus Rudnicki Camerarius
Terrestris Pltus Plocen.

Officium praesens Crenae Capitalis Plocensis ad Oblationem Mcum Josephi Kampenhausen Avisationem infraseram actus Conditionis in fundo infraexarum Bonorum agitanda Inter Partes Inferius nominandas agitandas per Judm Camerarialis Terre Plocen. factum manu Eiusdem G. Camerarij Terrae Plocen. propria subscriptam reproducendo ad acticandum actisque praesentibus ingrossandum suscepit in tenore sequenti (inseratur) Originale Eiusdem Avisationis circa acta praesentia relicta

In Castro Plocensi Feria Tertia post Festum S. Matthaei Apostoli proxima, scilicet Die 23. mensis Septembris Anno Domini 1783.

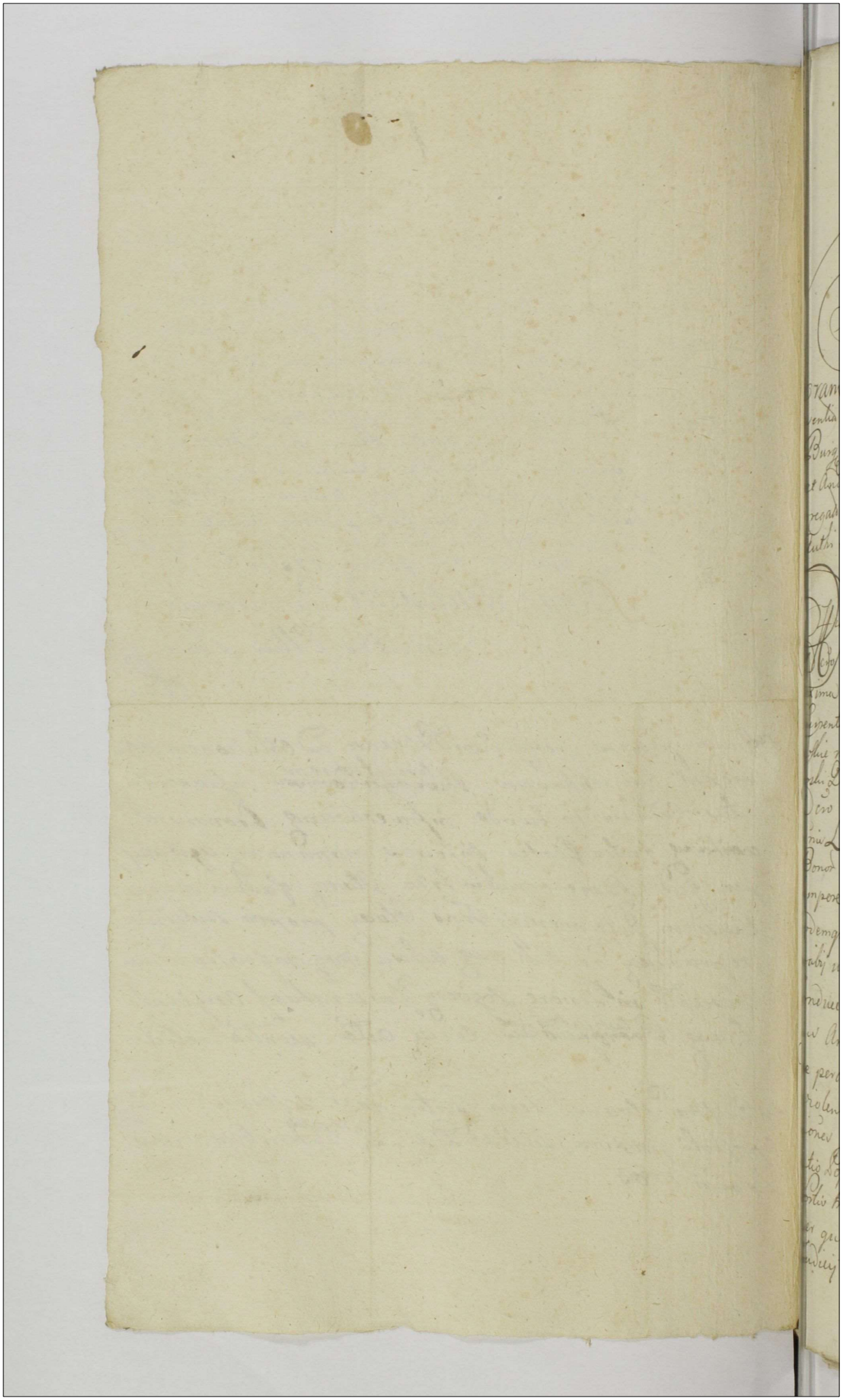

Actum in Fundo Bonor Niedroż Młody Feria Sexta ante Fm S. Margarethae Virginis et Martyris proxima Scilicet Die Undecima mensis Julij Anno Dni 1783tio

Coram Gnoso Mathaeo Lisowski Burg Crenz Plocenz In Praesentia Gsor ac Nlium Mathiae Starczewski et Joannis Niedroski Burg Crenz Plocenz Alberti Biedrzycki Stanislai Duptichi et Andreae Chądzynski ac alior plurimor ad Actum praesenz Congregat Nec non MRG Providi Nicolaj Klawisiak de Kuchary Authi et Jurat moderno Actui ad Stanz et Eunz acclamantis.

Officium Suprascrum Burg Crenz Plocenz Condrle Insistendo Dcro Crenz Plocenz Fra 2da post Dcam Oculi Quadrlem proxima id est die Vigesima Quarta mensis Martij anno nunc Currenti Inter GG. Adamum Niedroski et Mariannam de Zberowskie invicem Conges ac alios act ab una, et G. Adamum Malewski Dnum ac Subditos Ejus pte ab altera lato, quo mediante Dcro Condescensio GG. Mathaei Krzywkowski et Ejusdem nnis Lisowski Burgrabior Loci psenz ad fundum precensitor Bonor Niedroż Sortemq Traditoream in Jbiq existenz Captato tempore facto tempestiva Avisaone Conducend est determinata, Eodemque Decreto pcommissum est ut Jd Judm vel Gsi Burgrabij unius absentia non Obstanz mutuo Partium Sumptu Conducendi Condescensuri, aut unus Conducendus Condescensurus Ante Omnia Repositionem Traditionis Demandet, de peracta expulsione sive Irritaone de Sorte tradita violentijs, Damnis, injurijs Inquirat, investiget, Inquisiones Juratorias expediat et quodsi expulsio aut Irritatio Possessionis peracta patuerit, extunc Deoccupaonem Sortis traditae pro re Cujus interest decernat, Poenas super quo Interest Irroget, Juramenta excipiat, Satisfactio Judicij Suj aut-

nem

Satisfactionem Omnimodam Cui quid á quo Competierit pr
standam adinveniat, Partesque in Omnibus et Singulis
Prætensionibus Nihil intactum et Irresolutum relinquendo
finaliter Decidat, Dijudicet, et moderet, Cujus Judicij aut
Officij Burg Decisioni Partes parere et acquiescere Sub Pan
Bnnis illo in Trno Condnis Super Pte Contraveniens Pub
canda Debeant alias Dero Eodem Pmissa latius in se edissen
ex Requisitione Offsa Ptis actis Pvia per Literas missibil
ad Ptem Citt directas, facta obdestinaone ad fundum pr
censitor Bonor Niedroz Mtody Condescendit Ibidemque Ju
dictionem Suam Pcustodita prius pace et Securitte P
blica Actibus Ejusmodi Congrua voce Mlis in Actu
Contenti fundavit, qua fundata ad Sui Comparend Con
ritionemq Suo Coram Officio Condrli Inscribend Eadem M
acclamare mandavit Quibus acclamatis Ptibus Et quider
GG. Adamo Niedroski et Marianna Zborowska in vicem
gibus Dnis, tum Nli Paulo Swierkocki anteacto famulo
per Eundem G. Adamum Niedroski Suo Contis ac Famuli
nne ptter. G. Adamo Malewski Dno et Nli Alberto
brenicki famulo, tum LL. Thoma et Paulo Wilki Subdi
Citt per Dnum Suo et Suprascror Cittor nne ptter. Coram
cio præsens Condrli Comparens et Secum Judtter Controve
Quar Ptium Controversijs in Judm Suum inductis Excudi
Licet quidem Gsus Malewski Cittus Suo et alior nne Maffnem C
actis Crens Plocens Fra 4ta pt Fm Visitaonis Gnae Virgnis M
proxa Scilicet Die 9na Mensis Julij anno nunc Currens Co
Gsos Niedroski ac alios facto, tum Relaonem Editae Citt
pro Judicijs Tribunalis Rni Petricoviae ex pte Sui Cons Eo
respectu Cassaonis quorum Deror Crens Plocens ac Tradi
nis in Bonis Niedroz Mtody vigore pfatis Deror Off
Subsecutae Suo in Officio Condrli reponit. in Fundam
toq repositor Remissionem Causae præsens ad Judicia Tri
exposuit, Cum vero Ejusmodi repositae Prosecuones
Causa Privilegiata moram pati nequeunt ad Mentem Le

per Der

Denum Judicij Crey Plouy exequo mavens peragit, actus Condi-
ac per Processum in ordine Remductionis in Sotam Traditam
super Jctam S. Malewski obtend abrogatie extitenunt, Idcirco et offi
Ptens condrte tanquam Regulam exequens Inserti Den. Simi
liter in Eadem Causa Amputata Declarata Remissione, ulteriq;
Ptibq; providere mandat, in procedendo Movet S. Malewski ad-
Judicio Tribunal Rmi Petitorio non admissa, proat, offen
cum Parte reproat. Et licet quidem Jctus S. Malewski Citatus suo
et alior nne Companionem inscribens, ab Eadem instra recedit, Cum
veri Pars ad Summaria Processu videlicet Condemnatione Tra
Secunda Ipso die Isti Sancti Martini Pontificis venerandi id-
est die Undecima Mensis Novembris anno proxime elapso
1782do in Judicijs Crey Plouy in ordine Remductionis in Sor
tam Dni Niedroi Mlody offse tradit, tum decernend Penas ac vi-
dentiad peradi obtenta, plenarie eund Citad convictum esse
infert, et corroborando hanc Suj Illationem reprovid Tradione
officiosa feria 2da post Im S. Petr & Pauli Aplor die prima
Mensis July anno quo Supra videlicet 1782. respectu Solu
tionis Marcar Decretis adjudicat actisq; Cred Plouy Jra 4ta
post Im Divæ Annæ Semitiq; Imæ Virginis Mariæ Die Sexa
sima prima mensis July oblatuata, nec non Maiore Eodem
Anno et Acta Ibidem quo oblata Traditionis ex parte Suj
Com Eundem Citad respectu Expulsionis facta, Causam
Expulsionis Privilegiatam esse probat, et deduxit, Idcirco
Offm pens Consideratis Premissis remonstrationibus
hinc attenta Episc Citi Contumacia Negotium Parti-
Acti introduxere jubet Jn Introductione Negotij, referendo se
ad primum Regula Inserti Den. Cui pens petit Actus Cor
Dnis, Necessariam Inquisitionem per Ptem Acti in ordine
probationis attentatas violentiar circa Expulsionem
per Ptem Acti peractar instanti eduend Censet, et-
Addit, Mlis Judicis ad pronuntiand Super in Compto
nem Testium Juramenti Rothan. Præstiti S. Agamus
Niedroski Actor Suo Contis et alior Coauctor mis pertqued
petitum Juramentum convenibat Pars Interrogatoria et
Eadem Subscribat Rogatum Testium Annotet Fidque im
stanti, Et quoniam Interrogatoria Sua Conscripsit
et Inquisitionem Suam educat

Subscripsit

Subscripsit, Testes induxit, et Inquisitionem Suam Duxit
ideo Officium praesens ad Lectionem Ejusdem Inquisitio-
nis se se Contulit, Qua lecta et per Omnes Circum-
stantias diligenter perpensa Siquidem ex Eadem Lu-
dissime Constat Gm Adamum Malewski Citt post ex-
ditt offsam Traditionem pro Re Gsor Niedroskich Congrum
Serviens nulla per Eundem Citt Circa Actum Ejusdem Tra-
ditionis Subsecutt Impugnatione, non nisi post effluxum
aliquot temporis Spatium in Agris traditis Actori Gso Ni-
droski Impedire Incepisse, tamen Eundem expossessione n
ruinasse, quin potius post aliquas Impediones per Ip
factt Ulterius Regimen et Disposionem Rei familiaris
in Eisdem Agris actt permisisse Eosdemque agros colere, Ra-
pa Unam Pessulam quatuor Suteor Aestivalium, per th
Stadium tendens Conseminare, nec per se Citt, nec per
ditos Suos denegasse; verum tamen post Expirium (ut
lex de Traditionibus Sancitae Asserit) quatuor Septima-
nar, tempore Messis, Eundem G. Niedroski actt Cum
Inservientibus ac alijs Ipsi adhibitis pro Collectione f
mentor hominibus in Eisdem Agris traditis Labores
centibus, Convocata per se Citt querra de Malewo Su-
ditor Suor ac famulor, tumultuatim Cum praegrandi
Baculis Fundum et agros traditos Superaggrediendo, e
pulisse, homines per Predictum G. Niedroski actt ad Labor
Congregatos per Campos et agros, per Subditos et Fam
los Prefati Citt G. Malewski Cum baculis ex mandato Ip
Insecutos esse, Insequendo Nlem Paulum Swierkocki actt
Famulum tunc temporis per LL. Gregorium et Thoma
Citt de Bonis Malewo Subditos baculis ad manum De-
tram nimis Concussum esse, per quam Concussionem
Defectum in Laboribus Gso Niedroski actt Causasse,
tum altera vice Gsam Niedroska Contem Circa Permis
agros traditos se se opponens Eundem Nlem Dobrenu
Citt Predicti G. Malewski famulum in Terram prostra
prosternendo Concussisse, et vulnus magnum in Capi

Eide

Eidem inflixisse, per Gsum autem Malewski Dnum loco in Rigo
re Subditor Suor ac Famulor tentionis. Eosq ad Majorem
Audaciam Exequendi Mali varijs suis Pollicitaonibus et
appromissis alendo alacriores reddidisse, aliasq violen
tias et Inconvenientias peregisse per quae Omnia con
tra Leges Rni processisse, quamobrem Offn Psens Condrle
studenq Legi et Justitiae non posse Eosq Cittos pro Pmis-
sis violentijs Damnis et Injurijs et Pcipue expulsione
Legibus Rni prohibita Poenas Prles et Crmnles evadere sen
tentiat Decernenq Quatenus Idem Citti nempe Gsus Ada
mus Malewski Dnus et Nlis Albertus Dobreniecki famu
lus Turrim Superiorem Cri Plocensis in et pro Frazda
post Fm Nativitatis Bmae Virginis Mariae anno prae
senq proxe incidenq incant Eandemq Sessionem Turricam
et quidq Gsus Malewski Dnus per Spatium Trium Septi-
mar Jam autem Nlis Dobreniecki famulus per Spatium
Unius Septimanae Sine Intermissione Continuent et Exple
ant, Nec non in Eggressu Sui de Turri Jd G. Malewski Poenam
Secuplicem Quatuordecem Marcar Pol, Nlis vero Dobreniecki famu
lus in Eggressu Sui Dni, Poenam Duplicem quatuor
decem Marcar Pol includenq etiam taxam vulneris Gsae
Mariannae de Zberowskie Niedroska Consorti Actr per Su
prascriptr Nlem Dobreniecki inflictr, Obductione Coram
Actis Crenq Plocenq Fra 4ta In Vigilia Fsti Sancti
Jacobi Apli Die 24ta Menq Julij Anno Dni 1782do
Specificatr Coram Officio et Actis Crenq Plocenq Sub Poena
Bnnis in Casu Contraventionis Circa Maffnem in Ibidem
faciendq Publicanda Solvant, Seu potius G. Malewski Do
minus Nlem Dobreniecki famulum Suum in Exo-
lutione Marcar Superius Specificatr Intercedat, idque
Sub Eodq rigore Poenae Bnnis quo Supra appositr.
Deniq Jd Gsus Malewski Dnus Lsos Gregorium et Thomam
Actori G. Niedroski,

de Bonis

de Bonis Malewo subditos suos Licentiosos pro Tri
Eggressus Lus de Turri sub simili rigore statuat, Statu
vero quemlibet Triginta Plagis funibus per Mnle
quemvis ante Cancellariam Castigandæ offm præs
judicat. Porro Gsum Adamum Niedroski acto de Po
sessione Sortis traditæ expulsum, in instanti reindi
cendum in Eandem Sortem et agros Tradioni sub
ctos Censet, et ad Conscriptionem Status præmissæ
Sortis traditæ, quoniam post Expulsionem Immu
tus esse apparet, se se Contulit Cujus Conscriptionis
x Series verbor sequit Ejusmodi; Imprimis Pessu
Sulcor Hyemalium Decem Incipiens a Granicie Mal
wska et protendens ad Graniciem Myszynska per Sta
dia novem Inter metas Acto Gis Niedroski ab una, et Cita
G. Malewski pte ab altera sita, ~~[illegible]~~
a granicie Myszyńska per quinq Stadia Coarata, jam
autem ~~[illegible]~~ ad graniciem Malewska quatuor Stadij
tendens Siligine hyemali Conseminati. Item Pessula
Sulcor Octo incipiendo ut supra protendit sub villam
Myszyno in Longum ut supra, quinque Stadijs Coarata
jam vero quatuor utpote Duobus Siligine reliqui
autem Tritico Conseminata inter metas ut supra
Item Pessula Sulcor Octo Incipiens et protendens u
supra quinq Stadijs Coarati, quatuor Inseminationib
hyemali Conseminati et metis obsignati ut supra
Item Pessula Sulcor Decem Incipiens a via sub villam
Myszyno et protendens ad graniciem Myszyńska per
quatuor Stadia, uno Siligine, Duobus Ocimo reliqu
vero Stadio Hordeo Conseminati. Item Pessula Sulcor
Undecem in area Incipiens ab agris Transversalibus et
protendens ad Graniciem Malewska Inter metas ut supra
Stadijs Semitribus Hordeo Conseminati. Denique in Hor
to extra aream actoris ~~[illegible]~~ Jacens Pessulæ binæ Du

decem

Duodecem Sulcos in se continentes Incipiens ab Ho-
lodio G. Casimiri Malewski et protens ad Sylvam alnea
ticam Hordeo Conseminatis; Postquam quidem per actam
Conscriptionem praemissae Sortis Status, seu verius agrorum
Prator et Campor, Officiosae Traditioni Supra de actu
exaratis Subjecti, offm praesens attentis praemissis Insistens
que Legi et Justitiae Suprafati Gsum Niedroski acti in
Possessionem praemissor agrorum Campor et Prator
exnunc et defacto reinduxit reinducitque praesens
et ad Intromittens Mlem Officio suo Condrli apparito
rem deputavit, Qui Mnlis Satisfaciendo Deputa-
tioni suae ab Officio praesens habitae memorati G.
Niedroski acti in praefatos agros Prata et Campos
Supra de actu Specificati Traditione exaratis in pra
sentia Nobilium in actu Contentor alta sua pro
nica voce Intromisit investivit et In reali paci
ficaque Possessione nemine Impugnante neque Con
tradicens reliquit, de quo rediens Officio suo Con
drli fecit Relationem Quantum vero Spectat Calcu-
lum ex Sorte tradita pro uno Anno pro re G. Adami
Niedroski acti proveniens offm Praesens Statuit Quate
nus Jd Litt Gsus Malewski Quotam Quinquagin
ta florenos Poti acti G. Niedroski in et pro Trno su
pra exarati et sub rigore superius appositi sol-
vat. Nihilominus in Sublationem Condematio
nis Coram actis Castrensibus Plocensibus
Feria Secunda Ipso Die Festi Sancti Mar
tini Pontificis Venerandi videlicet Die Un
decima Mensis Novembris Anno elapso
1782do hac in Causa post Recessum a Com

panione

à Compartitione obtentis Idem Gsus Malewski Cit
Actis Gso Niedroski Poenam Duplicem Quatu
Decem Marcar Polo Sub Simili Rigore Poenae
Bmnis, in Trno Supraseripto Solvat. D.P.V.

Mathaeus Lisowski Burg Cren Ploc

Offm psens Crene Capitis Plocene ad Oblationem Gsi Ad
Niedrowski Decrum Condrlis Infrascrum in Bonis In
rius nominand im ptes infraexplanand per Offm
Burge Crene Plocene plato manuq Ejusd Gsi Bu
ppria Subscrum reproducene ad Acticand Actisq psen
Ingrossand Suscepit in tenore Sequene / inserta
originale Ejusd Decreti Circa Acta psene relict

In Cro Plocene Fra 2da pt Fm Exaltationis Sanctae Cr
pxa Scilicet Die 15ta Mene 7bris Anno Dni 178

102 407

Actum in Fundo Bonor Kostowo Borguszdy Jdj. in Termino Cōdnis Partibus pro Audiatione designato Feria Sexta post Festū Visitationis Virginis Mariæ proxima subsecut die Quarta Mensis Julij Anno Dñi 1782

Coram Jōe Petro Rudawski Camerario Terræ Plocensis Judice Terrestri Plocensi Judicij Deputato et Michaele Mirkowski Judicio Terrestri Plocensi Judicij Deputato Actuario Judicij Terrestralis Plocensis Deputato In præsentia Jōrum Joannis Szczepkowski Caroli Dunowski Burgravior Castri Plocensis Adami Truszkowski Stanislai Smolinski Laurentij Matuszewski, Antonij Kostkowski Dictorum Szlachtarum, ac aliorum plurimorum Nobilium adhunc Actum Congregator nec non Mlis Regni Judicis Provincialis Casimiri Mszczonowski de Chomentowo Authi et Jōrum Actui præsens adstans, et eundē acclamantis.

Judicium Terrestre Plocense Camerariatus Cenensis Districtuale Decimi Terminum Plocensem Feria Tertia post Dnicam Rogationis proxima subsecut die 27ma Mensis Maij anno præsenti Inter Mficum Joannem Podoski Thesaurarium Rudzienicensem Dominum, et Nobilem Urbanum Nowosielski, ac Martinum Jabłonski famulos Actōs ab una et Mficum Josephum Rogozinski Actōrem et Judicem Plcē ab altera provocato Lovmediante Condescensio ad Fundum supra scriptos Bonor Kostowo Borguszdy et alios Eo pertinentes mutuo Partium desuper Capacito tempore Jōrum Camerariorum Terræ Plocensis est assignata In quo Termino Condnis reproductis Contractus Tenutarij ac Juvantarij Statuj Bonor supra Exaratos inter supra scriptas Partes facti et subsecuti Demandato est de Desolatione et Reparatione Bonor Antiq vel Dependentijs In determinationibus cumulative et singulis pretensionibus Fundi, nec non de Damnis Injurijs Violentijs per Partes ad hæc Abinicem habitis Jnjungendi, Investigandi, Inquisitionis Expediendi Juramenta Exigendi Dubia si quod interfuerint Cognoscendi resolvendi Solutionem Summæ Quinq Centū Aurorū Hungaricalū ac si per Mficum Josephum Rogozinski ad complementum Integralis Summæ octodecem Aurorū Hungaricalū pro Tenuta constituta et ut Mficus Podoski in fort non exsolvit si justi debebitur Decernendi Satisfactionem quidquid et à quo provenit prestandi Demandandi, Terminos præfigendi Rigores annectendi Partesq in omnibus et singulis Pretensionibus Injurijs Damnis et Violentijs ad Actum Hodiernum ad hæc vicissim habitis, etiam ad Actorat Mficum Josephi Rogozinski pro Termino præsens Condnis formandi, ad Contenta manifestationem Terminorum et Documentorum Partium nihil intactum et Jure solutum relinquendo finaliter pro Justō, et æquō Decidendi Dijudicandi, et moderandi, Pœnas in Sublationem processus Decernendi, Data est Potestas cujus Decisioni Judicij partes ut pervant et Judicatum præ-

tendunt

Patiantur sub Pena Banitionis illo in Termino Condnis super Parte contraveni
publicanda est Injunctum Aditationis Partibus, quos voluerint, et negotium presens p
poscerit est concessa, aditati verò ill comparuant, et Judicatum patiantur sub rigore
nde Banitionis sunt obstricti. Jnsuper itaq; ejusd Decreti, et officio se Partibus
repositione ad tenden Bonor presens in Acta contentor, per Literas missibiles Aud
tione cum nobilibus ac mli in Actu expressis condescendit, Jdemq; Jurisdictionem
suam Judicialem premissa prius pace et securitate publica Actibus Juridic
congrua fundavit. Qua fundata, Partes ut suo coram Judicio comparuant, Lig Mi
aclamare Injunxit ad Cujus Aclamationem Partibus et prid Pso Josepho Rog
Zinski Actr et Citt personaliter Mfico Joanne Podoski Thesaurario Plocz Cler
Domino Actore et aditato personaliter, et Nobilibus Urbano Nicolaj Podoski, ac
martino Jzbinski famulis Citis per Eumd Mficum Joannem Podoski ac Nobb
Jzbinski suis et suprascripti Nobis Urbani Nicolaj Podoski nominibus perso
Liter. Coram Judicio suo Condescendentiali comparentibus et decem Judicialite
Controvertentibus quarum Partium Controversijs suum in Judicium Inductis
Edendis satisfacere Partibus decrò Judicij Terris Plocz ex quo presens fu
ta Jurisdictio in Puncto aditationis quos voluerint negotium causae pres
proposuerit idq; in Instanti, mandat. Ligis verò Pso Josepho Rogozienski Actr
Podoski Thesaurarium Plocziense pro Bonificatione Fendi pretensionum ex Sor
presentanea in ante Tenutarid Possessioni quis subjecti pulsulang rata
one Inventarijs cum Carentia Laboris tum rerum mobilium negotio con
pto specificand circa ac si Expulsionem sui de prefatis Sortis Interes
Decernendae Penalitatis tam ratione attentatae violentiae, quam Jndebi
citationis, Jteritationis de summa totali in vim Tenutae annualis ren
tab, ac in Sublationem expensarum, sententiand denig incumbente M. Podos
Actionis pro Termino presens Condnis aditavit, et Copiam aditationis
mori Palatinatus presens scripti reponit, aditatusq; comparuit Causa
presens ad Actoratum pro Termino presens formand per Regulam Ju
fati Decreti ex quo presens pexagitur Actus ad dicendi suo Judicio
premissa. Jgitur satisfactione in premissis sententiat Judicij
Declarat Partibus in Causa presens experiri mandat. Jn experime
Judicium ulterius regulam Decreti exarati Injunctae Condnis exequend
reproductionem Contractus Tenutarij, et Jnventarij status Bonor respe
Tenutae suprascripti Bonor, et aliorum inter modernos Partes initi et de
cenati stringit idq; in instanti Ligis verò Partes utriq; Contra
respectu annualis Tenutae sortis presentaneae pro Summa Octo
cem aureor Hungaricalium inter Mficum Joannem Podoski ab Ur
et Pson Josephum Rogozinski parte ab altera hic in Benis Kosto
Die 27ma Julij 1779no. Anno initum et confectum in quo Dietat
De recepto per Mficum Podoski à Pso Rogozinski Summa, pro Tenuta con
tata est expressa et manu Mfici Podoski propria subscripta
solvemet verò Mficus Podoski Jnventarium status predictae sortis
exigendo

Die Vigesima Augusti Anno 1779no Jtrid conscriptis et in Termino Condescensionis inter Partes comparens huc mente Decreti Castrens Florens agitatis p Duos Nros pro Assessores, igitur satisfactis Partes Sententia Judicij Sui Judicium arbitratus in negotijs presens eidem Partibus Ulterius causam prosequi Jubet, in Prosecutione Judicium suspensa Legalitate Dictationis in Supra Exarato contractu annotatos exarato per Mficum Podoski in vim Pri Rogozinski Dato necessariam esse Ingressitionem ad Contenta Terminorum et Maationum Partium utrarumq tam in probationem, quam et reprobationem, in Omnibus pretensionibus Partium ac Colligonijs educend censet: idq in Instanti, et adhibitis Partibus eidem mlis Judicialij admonitionis super Inconceptionem Testium Juramenti Rotham prestitenent, hocce Juramentum, et quid Pus Rogozinski suo pro Interesse, Mficus vero Podoski suo et aliorum in processum secum Intrans nomine idq in attendentia gravis Pars Partis adversi observata omnia prestandi Juris solemnitate. Quo attento Juramento, Statuit Judicium Quatenus Partes Interrogatoria data consignent et sibi ab Invicem communicent, Testes connotent, Exeas subscribant, et Ingressitionem suam Ducant, idq in Instanti. Consentiunt Partes ubiq Interrogatoria Sua ad tenores, et Interrogatorijs per Mficum Podoski conscriptis Punctum 14tum, ultra Contenta Termini positum Sententia Judicij est exclusum. et licet, mlis Podoski Laboriosam Lucam Fornicationem pro Teste p Pdum Rogozinski Ductum excipit, veram gravem nullam maationem contra Eundem per de factam reponit. Quo, admissibili hocce Teste ad perhibend Testimonium Declarato Interrogatoria cum Testes Pri Rogozinski Judex meum Podoski subscribere mandat, Jam vero dignus Pus Rogozinski nobli Antonio Krasicki, in Interrogatorijs per Meum Podoski conscriptis pro Teste commentatum Judicialiter fortum obiit, Ea propter hocce nobli Krasicki ceti notata Persona, a prestando Testimonio remoto in locum Ejus alium Testem Mficus Podoski induxit, ac tandem ubiq Partes Testes subscripsissent, et Ingressitionem Suam per quinq Testes Educerent, ad gravamen Lectionis Judicium de de Actis, Actisq Lectis, et bene Intimatis Judicium resolvendo dispositionem Superius per de factam. Quoniam Meus Podoski in vim Summi Octo Decem Aureor Hungaricalis pro Tenuta Annuali p Centum de Sortis constructa Supra Exarata Constituta Summa nominis Tredecim Aureor Hungaricalis et Octoginta Quatuor Pcis p se à Pro Rogozinski percepisse infert, ad Complementum vero Integralis Summe Octodecim Aureor Hungaricalis Solutionem Centum Quatuor Aureor Hungaricalis et Florenos Quatuor Decem Pcis per Pri Rogozinski subsequend concludit, Ingressitio vero per utrasq Partes ducta de deviatione Summe superexistans Centum vel non, quid nihil attestata statuit Pro Judicium, Quatenus Meus Podoski comprobet Ea Rotha data ultra Centum Tredecim Aureor Hungaricalis et Florenos Quatuor Polonicalis restans Centum Quatuor Aureor Hungaricalis et Florenos Decem Polonicalis ad Complementum Integralis Summe per Pri Rogozinski non exsoluta Justè Ei à Pro Rogozinski ad Solvendum debita Pro dicit hocce Juramentum Meus Podoski Rotha subscripta per Judicium dem Ei

Depromptis

Depromptæ, et per Mlom Judicialem promulgata, quo attento Judicium no
obstante supra in Contractu Exarato annotata de Integrali summa octodec
cucurbi Hungaricali Dietatione, Summa premissam Quatuor Aureor Hun
garicali et Quatuor Decem Florenor Polonicali Juramento Ericham Juste Meu
Podoski à Jão Rogozinski competere, judicium determinat. Cathegoriam vero Pnl
Lectionium ad se ab Judicem per Ptos habit et attentatam violentiam discutiend. Do
niam obloquente supra Exarato Contractu Arrendatorio inter Meum Podoski ab una
et Prum Rogozinski parte ab Altera inito et Confecto probat Meum Podoski Tenu
pseng in Tenutam ad unius Anni Possessionem à Vigilia Festi Sti Jacobi Apli in
Anno 1779no. ad Similem vigiliam Ejusd Festi in Anno incidenti 1780mo P
Rogozinski Dimissio explanens verò Injuriatis nebus Deducit memorat Meu Po
li non Expectato Contractus premissi expirio precedentibus Duabus septimanis ant
Festum Sti Jacobi Apli in absentia extunc Jti Rogozinski, Eumd de Eod Po
X sessionem violenter expulisse, Inventaria quoj, nec mobilem ac totam supellec
lem Domesticam Jão Rogozinski propriam ibid reperiblem interceptasse Ille
suo applicasse, hoej modo prmallegati Jão Rogozinski cuncta Ejus proprietate
privatum injuriasse, Injuriatum methodo vindicationis proprietatis dicti violente
sibi absumptæ Jão Rogozinski imprimis coram Actis Autentics granulasse, dein
litem cum sæpe fato Meu Podoski movisse, Ejusdem Judicium, ut Jd Jão Rogo
ski proprietatem sui recuperare valeat, Rogatum Inventarioli, rem ac sup
lectilis Domestici p Meu Podoski intercepti Eidem Jão Rogozinski concernen
injungit, Cui Rogatus p Jão Rogozinski cesendo, subscripto, et in Judicio
producto; dixit Meus Podoski inficiatus, Ejusdem Judicium tam realitate
Rogatus per Jão Rogozinski Conscripti, quam super valorem rerum, ac
ventarioli hocce negotio comprehensor sultra unum Par boum laboratilium
gus Meus Podoski in natura extradere offert, compromittere injungit. Ejus
moderamine Judicii sui, cui additus Mlis Judicialis ad prmittand Juramen
Rothem, quod Juramentum Jão Rogozinski tam super realitatem Rogo
per se Conscripti, quam super summam Centum Octogintæ Duor Flore
Polonicali pro ex moderamine Judicii sui adinventatum sultra unum Pa
Boum per Meu Podoski ei in natura extradi oblatum, et ultra quod
dine præmissæ in Rogatu positæ ex præmisso negotio pro nobis a
ventarijs provenientem in attendentia Mei Podoski observate omnib stando
Justoli solennitate, quo attento Juretus summ. præmissam Centum Octag
ta Duor Florenor Polonicali Juramento ericht Jão Rogozinski à Meo
doski pistè respicient declarat. Porro pro Attentata Eid ante Expirium
Contractus Jti Rogozinski ex spontanea sorte Tenutaria Possessionis ex
Ei subjecta, violenter, interceptione rerum, ac Inventariolj Relatione
nisi Jacobi expost Possessionis Tenutariæ subjectæ stando Eid Rogozinski Pos
one ac stando de tribus boum per Meu Podoski cautione damnor
pluriumor stante eod prælibato Jti Rogozinski Possessione illatis
tum quoj pro aliis violentijs, Injuriationibus Deductis non posse Meu

Podoski

Podestii Penas evadere Judicium arbitratur. Decernendo Locatenes Meus Pods
stii Turrim Castri Florenc superiorem, Sabatho post Festū Sancti Egidii abbatis ten
no currenti Imminenti Ingrediatis Londj superiorem Turricam per spatium
Trium septimanarū sine Intermissione continuē et Expleat, nec non in Ga
zu de Turri decuplicem Penam Locatur Decem Marcarū Polonicalū pro Re
gozinskii Solvat idj sub Pena Banitionis tam quoad non detinendum Turricam, quam
non Solutionem Marcarū in Casu Contraventionis circa Mactionem et famine Pa
blicanda nihilominus Dñi Meus Podestii in Egressu suo de Turri Summas
primam centum Octuaginta Ducū Florenor Polonicalū Et rigoroso compu
bato pallulang Juramento ejectam, alteram Trecentor Florenc Polonicalū
in vim Carentiae laborem à Locatur Bobus per Meum
Podestii interceptis pro Annis Tribus proveniens sub rigore similiter
Pō Rogozinskii enumerat. Quoniam verò attestatur Inquisitio Meum Pods
tii decumbente extunc in lecto Egritudinis Pō Rogozinskii adora per Nobilem
Resultowskii Meū Podestii ingressum in Solodio Pō Rogozinskii extitisse
ospes quam extirpationem, Nobilis Rogozinskii de condemnet Meū Podestii subsis
tentiarum quos de simili concepit per Kuglewski effectum
cutam, et Laborum interceptam, ac se Insolt. Meus verò Podestii de condemnet Pō
Rogozinskii Siliginis hyemalis tantummodo Duos Corcos, et quartam Partem Corcoti;
Jam autem Tritici, Quartam Partem Coreti; et semi Quartā Partis Coreti extitisse
demandasse allegat, Quodj circa contractum Arendationem liberam collectionem
decimi pro re Nobilis Kowalewskii verbaliter debi mercedis Judicialiter
infert. evadat igitur Meus Podestii Sola tantummodo Siliginis hyemalis
Duos corcos, et Quartam Partem Coreti, Tritici Quartam partem, et Quartā
Partis Coreti mensurae Varsaviensis de consensu Pō Rogozinskii per se
mulum suum extitisse Usui suo applicavit Liberam proj colla
ctionem decimi pro re Nobilis Kowalewskii circa Contractū Arendati
verbaliter percussit, idj in instanti. Cui addit Nobilis ad monumentum
Juramenti Rotham, Prestitit Jd Juramentum Rotae supra scriptae Meus
Podestii, Quae motivum non nisi ad restitutionem pro re Pō Rogozinskii
Siliginis Duorū Corcorū et Quartae Partis Coreti, Tritici Quartae Partis et
et semi Quartae Partis Coreti Quibus Jdj in instanti; in simul cum
Bobus binis laboratilibus Pō Rogozinskii propriis p Meū vero Podestii Inter
ceptis, et supra per Eum Pō Rogozinskii Extradi oblatis de bene vend
obstringitur. Quae cadere ac Boves Siliginis Meus Podestii Pō Rogozinskii in
Instanti extradidit, ideo de extraditis Quietatur. Cum autem ex Inquisitio
ne comperitur Campum magnorum in Sorte Possessionis Venatoriae Pō Rogo
zinskii subjecta ante subsecutam Expulsionem Pō Rogozinskii nihil grā
norum exstitisse cujus Damni Bonificationem Meus Podestii per
Judicium adinveniendo exoptat, igitur Judicium in restaurationem ejusdem da
mni Quotam Quadraginta Florenor Polonicalū ex moderamine Juris eadinventam per Jura
tum Pō Rogozinskii pro re Meū Podestii Solvendi indigitat. Liberi vero Meus Podestii pro
decimum quoj per Nobilem Kowalewskii Meū Podestii fa
famulum collectum et presentatum certe exstitisse.

pro non reseminatione agror stante Jõe Rogozinski Tenutaria Possessione [illegible] in grantitate rogestro per se consepto et in Judicio producta subsecuta similem Bonificationem pro se sui Decernendi urget, veram ejus am risonante cisione autentica et requisitione Mei Podoski facta per Mag.ci Jnõ Jmalin Burridum Franciscum Wisniewsky de Wyszkowo Autentic. Acts Castror Plocens Sabbatho Jesto die Festi Sanctae Mariae Magdalenae Decret Die 22. mens Julii Anno 1780mo recognit. palpatur, In campo mali Sulcos duatuor detinatos, In campo verõ detinati "Julius extivalis Decem" "per Jura Rogozinski tunc sortis presentanei Tenutarium Possessorem non condemnatos nec evan esse Ivanobrem Judicium nonnisi pro non reseminatis agris supra scripta ci dio Demonstratis duobus Decimam Florenor Polonicalium à Jõe Rogozinski ac Magnifici Podoski ad solvendum assignat. Quoniam verõ Jus Ro zinski recognitionibus Testium accusatur, methodo recuperationis Borum a per meum Podoski interceptor Campos Possessioni Mei Podoski subjector per invasisse, superinvadendo nobilem Urbanum Niesiecowski Mei Po ski famulum concussisse, ex eisdj campis Borem Iriam Vaniã cum aratris abagere attentasse, sed hoc tempore hasce Boves per meum Po ski jam in via receptos esse Meum Podoski illesisse, damna Eid per dua propter, et Eundem Jum Rogozinski sine Penalitate non mitten statuit Quatenus post Egressum de Curri mei Podoski, Jde Jus Ro zinski in Tribus Turris Cand. Castri Plocens superiorem ingr Eandq possionem Curris per spatium Duar septimanar sine J missione contineat, et expleat, nec non in Egressu de Curri, et Jur Mei Podoski Plenam simplicem, Jõe Autem Niesiecowski ibid Quate Decem Marcar Polonicar sub Pena Banitionis in Casu contrave nis circa mandationem faciend Publicanda ad Dictationem Mei Podoski una cum duobus supra scriptis Prima Quadrag Florenor Pol pro non Coaratione Campi majoris, altera Decim Florenor Pol pro non reseminatione agror supra Mei Podoski a Rogozinski adjudicatis exsolvat. Denig: Categoriam Mei Podoski p tense cassationis Condemnationem in Judicio Dem. Plocens ex Pa Jõe Rogozinski super se ac di illegaliter obtentar Primo grid Die Decima na mens Januarij, alterius Die secunda mens Octobris ultimo in Jud Terribus Plocens in Beilstro Anno 1781mo. Tertio denig in Dicis Judic in Plocio Die Decima mens Januarij Anno Elapso 1782do. hac in sa obtentar, et Publicatar, resolvendo, dignid Mei Podoski easd. co mnetiones absq: edicto sibi citationibus obtentas esse infert, Jgitur Jud statuit, Quatenus evadat prout, citationes ex quibus premissa condemn tiones sunt obtente esse per Jura Rogozinski edicto non [illegible] et De Ex portatione illarum noticiam non habuit idq: in instanti: Jand

Jõe

Pro Rogozinski ab obtenta ultimaria Condemnatione Judicialiter rece
dente, et Penalitem in Sublationem Ejus ~~[illegible]~~ super Mco Podoski
irrogandam non urgente, Mco vero Podoski ad reliquas Condemnationes
Juramentum praestare renitente statuit Judicium Quatenus Mcus Podoski
in Sublationem binarum Primitivarum Condemnationum utrarumque ~~[illegible]~~
~~[illegible]~~ Anno 1781mi in Bielsko obtentarum supra de Actu Exaratarum Pe
nam Quadruplicem Quatuor Decem Marcarum Polonicalium Pro Rogozinski in
Termino Egressu sui de Turri et sub rigore Penae Banitionis supra
scripto exsolvat, Decreti praesentis vigore post Cujus Decretum post promul
gationem motio per Partes non est Interposita

Petrus Rudowski Camerarius Terrestris Plus
Plocensis Judex Condralis
Ffria

Michaël Miłobędzki Camerarius Trrs Plocens
Ffria

Offm praesens Crenae Capitli Plocensis ad Oblationem G. Josephi
Rogozinski Decretum Condrle infrascrum in Bonis
inferius nominandis inter ptes infra explanandis per
Offm Camerariatus Trre Plocensis platis manibusque
~~ejusdem~~ Eorundem Gsor Camerariorum propriis subscriptis
reproducens ad Acticandum Actisque praesens Ingros
sandum suscepit in tenore sequenti (inserat)
Originale Ejusdem Decreti circa Acta praesens relicta

In Cro Plocensi Fra Quarta pt Fm Decolationis Sancti
Joannis Baptistae pxa scilicet die 3tia mensis ~~[illegible]~~
~~Anno~~ Septimbris Anno Dni 1783

Decretum Comitiale
inter M. Podoski
et Rogozinski
latum
1783tio.

103

411

Actum in Fundo Bonor Liviae Sorleg S. Francisci Kowale wski Haeredit. Fa Secunda post Fm S. Laurentij Martyris proxima videlicet Die Undecima Mensis Augusti Anno Domini 1783tio. In Praesentia SS. ac M. Laurentij Bromirski Ignatij Biallozborski et Antonij Borowski Burgrabior Cens Ploc. Laurentij Sniechowski ac aliorum plurimor ad Actus praesens Congregatt. Rac non M. Rdi vidi Ambrosij Wygoda de Biallostury Authi et Jurati Actui praesens adstant. et Eund. acclamant.

Officium Intervenipti Burg. Cens Ploc. Contra inscribendo Dens Trini Judicij Officij Cens Ploc. et praesertim ultimae in Secunda post Dcam Misericordiae proxima nempe die Quinta mensis Maij Anno nunc Curr. Inter SS. Mathiam Lipinski et Sophiam Szarlanka mirien. Congen. acth et lis abuncq. et SS. Franciscum Kowalewski et Mathiam Dobrenieckli ac alios Acth et ad pte absentia lati, qua mediante Condescensio SS. Mathei Livowski et Melchioris Mieczynski Burg. hoc praesens ad fundum Bonor Liviae Captato tempore est determinata, Eod. Deo Sententiatum est, ut Jdi SS. Burg. unius absentia non obstante mutuo Ptium Sumpta Conducendi et Condescensis Regulam Anteriori Decreto inserto exequant, Statutionem Mutis sic necessitas postulavent Demandent, processum hac in Causa Cognoscant, resolvant, Denor. Superque interent Jrrogent, Solutionem Summar. quia et quantitatis provenerint injungant, Trnos Jrfligant, Rigores Deno. Annectant, totumq. hanc Causam mihi Jntacth et Irrevocab. relinquendo pro Exigentia Legis Justitiae Trnor ac Mandatum tum Documentor finaliter decidant, dijudicent, et moderentur. Cujus vel Quor Decisioni Partes parere et acquiescere Judicatumq. pati Subdnas Omia Jllo in Trno Condnis Superstte Contravenient Publicand. debeant ac teneant. Pro quo Condescensionis Trno Ptes quos voluerint, Negotiumq. Causae praesens proposuerint aditerd. aditandi vero Sub rigore qui supra comparere et Judicatum pati obstringunt. Alias Deo. Eod. precium sa fuisse me edspersere ex requisitione Supradcor SS. Lipinski Acth qua per Literas Missibiles facth obdestinatione ad Bo

Bona in Actu contenta Condescendit. Jurisdictionemq; suam p
custodita prius pace et Securitate publica actibus similibus C
Officia fundavit, quæ fundata, Pres ad sui Compasend Comp
intidemq; sui Coram Officio inscribend Mali in actu conte
audiomare mandavit quo in Dno audiendi Libri Et quid
GG. Mathia Lipinski et Sophia Szarlanka inviceu longibus
et lid per Eand. D. Sophiam Szarlanka Contem in assa D. Ant
nij Borowski suo et mariti Sui me ptter. GG. Joanne Hlobi
owski et Hedwigi Brudnicka inviceu cognibus Lid et Judicem p
Eand D. Hedwigim Brudnicka Contem in assa D. Ignatij Bria
skowski suo et mariti Sui me ptter. Gnoso Francisco Kowale
lid et audi ptter. GG. Joanne Lisicki et Mathia Dabrowski lid
audi et Judicem ptter. GG. Paulo Malanowski et Antonio Szein
adiid et Judicem ptter. Coram Officio presens Generali Compa
et Secum Judtter Controvertens Quar Pars Controversijs in Jud
Suum inmed et Exadid, Jenerj Pres inter se agens Satisfacere
Deo impunete injuncta aditationis Libri, quos volumit et qui
negotium Causæ presens proponsent id q' instanti. Et quoniam
Copias aditationum binas, et quid primam Gnori Lipinsky Cong
aud. Cong GG. Paulum Malanowski et Antonium Szeinski respect
extradionis Vacui Unius et Suum binas violenter intercepit, alte
vero Jid GG. Szeinski et Malanowski quidem GG. Lipinskium longib
aud reciproce pro Cassatione processus super se obtenti utrasq
Fra 2da ante Dnicam Transfiguationis Xti Dni anno nunc Curr
per Milen Judicio suo adstante more Patrio edictas, Et quid e
pte GG. Lipinskich aud Cong quidem GM Malanowski ad Bona Kurow
Cong autem D. Szeinski ad Bona Dzigielewo, jam vero expte Cort
GG. Malanowski et Szeinski Cong mentionat GG. Lipinskie aud ad
pra Libelli, suo in Officio reposuerunt, aditaticque Competentia pe
Inscripserunt, quidem Satisfactione impunisci admenta ulte
Libri Causam prosequi injungit, in prosecutione Quoniam
Jid D. Franciscus Kowalewski lid ad Adoriatum GG. Lipinskich Cong
circa Compertationem Contractus tenutarij inter se abuna, et Con
GG. Lipinskie pte abalterna Juris et Corpeti Antecionibus Deus imp
& Injunctar

cta

mjunctę Condnis tum Dei in Fundo horæ Bonor Lisiæ per Offm Condre
Burg ad Solucionem Pœnæ Duplicis quatuordecim Marcar Pol. Cadstri-
ctus ese palpat, quia propter Offm pens referend se ad rigorem
anteriorem Decor Leg potius Dei Condris in Bonis Supramentio
nad, sa 2da pt In Visitaone Gmæ Virginis Mariæ nempe die Sva mens Julij
anno elapso 1782do prolati, decernit quatenus Jos S. Kowalewski lib
præmissar Pœnar Duplicem quatuordecim Marcar Pol. S. Lipinskim
longibus in et pro suo inferius exarand loram Officio et cetis
ceng Pluc sub Pœna Bannii in Casu Contraven circa Massnes
in Sbis faciend Publicand Solvat. Jam vero offm presens ulterius
presenti Dei exquo pens peragit actus Curiæ exequendo Regu
lar Statut quatenus pfatus S. Kowalewski lib Contractum tenutari
um cum S. Lipinskie longibus confect antea Omnia Comperta
idque instanti, Et quoniam Jos S. Kowalewski hoc Comperta-
tionis Contractus ad Juratum se habit, idcirco Offm presente
admissibili eod ad invento decernit quatenus Com probet in
Eam Justi Rothan prout Eund Contractum non habet, neq
alicuj in præjudicium alterius Pti extradidit, sed quoddam casu
eid est deperditus, et adhibitis Pti ad pronuntiandum Justi
Rothan, petit Juratum Rotha suprascripta, quo attento Juramen
to Offm pens libenter Eund S. Kowalewski ad ulteriora Com
paritionem Declarat. In Causa vero præsente ulterius procedere
mandat in procedend Controversijs Earum Pluri Inducti et
exactis Necessariam esse Inquisitionem per Pti tam originaliter agere, quam adilati in Omnibus Causæ istius Circum-
stantijs tam in probationem quam reprobationem instantiæ
ejusdem Censet, et adhibitis Mihi Judicio apparitor ad præmis-
sionem Super Incorruptione Testium Justi Rothan, Præstite-
runt tam S. Sophia Czarlanka S. Mathiæ Lipinski Consort.
in Casa suprascripta Suo et Mariti Suj nomine quam et S.S. Fran
ciscus Kowalewski et Joannes Lisicki Suo et aliorum Secum in
processum intrare me Port ad petitum Juratum Conseribend
Pti Interrogatoria sibi communicand et Eadem subscribant
Registrum Testium annotent, et Eosdem inducant, Inquisitionem
pro Contraventione Dei succubit

Juan

Suam educant idq in instanti; Conscripserunt, Communi-
carunt, Subscripserunt testes Induxerunt et Inquisiones Suas
pari Numero Testium eduxerunt, ad quar eductar Lectionem Offi
praesens se se accinxit, Quibus Lectis et maturo Libramine
perpensis et examinatis Quando quidem tam Ex Eisd Inqu
sionibus eductis qm et Documentis Suo in Officio repositis
Luculenter Compertum est GG. Hedvigim de Brudnickie prim
olt G. Lucae Kowalewski 2di ad praesens voti G. Joannis Kłobukowski
Conten Matrem et Franciscum Kowalewski filium Sortem Suam
haereditis in Bonis Lisice Lit et Jacenc GG Mathiae Lipinski et Se
phiae Szarlanka in vicem longibus Contractu tenutario in Posse
sionem Triennalem ex Tertio manipulo dimisisse, Stante q
Possessione Tenutaria per GG Lipinskie Conges Sortem distin
ctam a Gso Joanne Kłobukowski in hisce Bonis Lisice exis
olt G. Stanislai Uminski haereditis, dein ad G. Albertum Lisicki
in Summa Centum Quinquaginta Tync modo obligatori
attestanc Scriptis mnlibus binis in Personam pdicti G. Albert
Lisicki, et quid primo Die 26. mensis Junij 1754to ao, alter
Die 2da Junij in ao Subsequenc 1755to per Eund G. Stanisl
um Uminski Super pdicta Summam distinctim ab Eod G. Lisi
levatis, datis deventam esse, Ac post Gso Thomae Kłobukowski
moderni Citti Patruo in Summa Supraexarata per pfatum
Albertum Lisicki Scripto manuali Die Duodecima Junij 176
anno in Bonis Zołszyno dato cessisse, ad extremum per Capi
Episc G. Thomae Kłobukowski Patrui in Personam G. Joannis
Kłobukowski filiastri Jure naturali devolutis esse; in anno
1780. Die 24. Junij Jure Tranfusoriali acquisivisse; tum Sec
sivam Sortem a Gnoso Simone Kęsicki per Contractum Ten
tarium Triennalem Eosd GG. Lipinskie Conges pro Quota Vig
Quinque Tync 1781mo ao in possessionem Sui apprehendisse
quo temporis interstitio de Possessione pmissar distincta
Sortium Praefatos GG. Lipinskie Conges vigore Juris Sui Supe
de Actu Specificatis occupatis per pdictum G. Franciscum Kow
lewski Lit, non expectato Contractus Tenutarij Trienna

per se

per se dati expirio, quinimo in contrarium legum prouidendo,
expulisse, lunegue temporis frumenta omnis grani tam ex sorte
Tenutaria quam transuersali ac aliis ad Holodium Possessioni
Tenutam debitam Dd. Lipinskich subiecti, Collecta et congregata
per eund. P. Kowalewski sibi applicasse, et in usus suos conuertis
se, par boum unum laboratilium secum ad Bona Zalesewo-
accepisse, ibidque Eosdem disvendidisse, nec non Equum cum Fa-
miad Michaele Kobalewicz Cive Bilscen. pro alio Commu-
tad similiter disvendidisse, Vaccam unam per P. Lipinskim Conten
pro Juvenca cum P. Valentino Chetstowski Commutad circa quam
Commutationem per eund. P. Kowalewski maiorem additamenti Pilum
Unum Aureum hungaricali Constans Eid. P. Chetstowski dedisse, Ju
huicq. penes se detinuisse, Praeditam P. Lipinskim aliquoties Conue
nisse, Convulnerasse, post subsecutam Expulsionem Bon. Mathiam
Dobrenieckim Vaccam Unam, Thomam Lipinski similiter vaccam
Unam. Bon. autem Malanowski Suos binos nempe Suem fru
cliferam et Vitellum in Pretensionibus Suis P. Lipinskim
Congibus proprio Ausu non gredens Eosd. Consensu Intercep
isse, Bon. autem Malanowski cum P. Lipinskie Congibus in
Bonis Kurowko die Decima quinta mensis 1782do anno
Complanationem Certam Inisse, demum Bon. Kowalewski Agros
certos super Bonis Kurowko testante Scripto manuali Die
29na Martij 1780do in Personam Sui pro Quota Quadragin
ta Trium florenorum et grosser Quindecim Pold. de manibus Bon.
Lipinskich leuata, prout Ipsemet agnouit, a Bono Andrea
Kurowski jure hereditario acquisisse, penultimum per P. Jo-
annem Lisicki super Sorten in Bonis Lisiec Lit. A Bono Joanne
Koteynski P. Swistoski filio Donationem Cozan retis Crem. Florene
Sabbo postridie Sti Divi Annae Genitricis Bonae Virginis Ma
rid videlicet Die 27ma mensis Julij 1782do ao. ab Quietatio
nem pro Ptio Impetr. Sortis de Summa Septingentor. Vigin
ti florenorum Pold. Conuertata Eid. anno et actu quo Donatio Lubscen.
Querapse ac post Denuo Condita in Fundo Bon. Lisiec et Ku-
rowko Tra 2da pt Decan. Judicia Quadrien. videlicet die 19na men
sis Martij 1782do anno inter se abuna, et Dd. Ktobulowski
Kowalewski Lipinskie ac alios respectu Solutionis Summar

ac

ac aliar pretensionum per Offm Cameraniale Trre Plocen prolat
actisq Crenq Plocen Fra 3tia pt Dm Ramis Palmar Quadrlen
proxima Scilicet Die 26ta mensis martij anno quo Supra
oblatuat, Nec non Tradionem in Sorte Kowalewszczyzna
Supramentionator Br Lisice in Fundamento Supraexa
Deri Fra 5ta pt Tm Visitaonis Gmae Virginis Mariae vi
licet die 4ta menq Julij Anno 1782do Cujus Oblata in Sro
Plocen Fra 2da pt Tm Visitaonis Gmae Virginis Mariae
Scilicet die 7ma menq Junij anno nunc Currenq Offse
Subsecutam procurasse, Gpos autem Lipinskie Conges
respectu Pmissor Omnium Derum injunctae Condnis
ex quo Psens peragit Actus in Ordine Execuonis An
terior Deror et Pcipue anni 1781mi inter hasce Ptes
lati; quo nimirum Dero Reinductio in Sortes expulsa
Officio Condrli est determinata; ad Fundum Precensita
Br Lisice exportasse; Quamobrem Offm praesens Con
drle attentis Pmissis Documentis et Inquisionibus
referenq se ad Pserum Regulae Deri injunctae Condnis
in Ordine Pcommissae reinductionis Ex nunc Ptem
acto videlicet Gpos Lipinskie Conges in Possessionem Sor
tis dictae Umienszczyzna modo Transfusoriali Ipsis
Servienq reinducendos arbitratq, et de facto praesenq Supra
scriptis Nlibus ac Mnli in actu Contentis reinducit,
et ad Intromittenq in Pfatt Sortem Pdicto GG Lipinskie
Conges Supraserum Mnlem Judicio Suo adstanq Offm hocce
deputavit, Qui Mlis deputatus Eandq Ptem acto vigore
Juris Transfusorialis in Pfatt Sortem Umienszczyzna In
tromisit investivit et In reali pacificaq Possessione nemi
ne Impugnanq neq Contradicenq reliquit de quo rediens
Officio Suo Condrli fecit Relaonem. Quo vero spectat
Caeteras Sortes Kęsieczyzna et Kowalewszczyzna nuncu
patas virtute Contractuum Tenutarior ~~[illegible]~~ Gpis Lipin
skim Servienq, Quoniam Pmissae Sortes et quidq Kęsieczy

zna

Kęsieczyzna per Resignaonem Coram actis Crem Plocen Sabbô
Postridie Isti Divae Annae Genitricis Gtmae Virginis Mariae
Die 27ma mens Julij Anno elabso 1782dô in rem et Perso
nam G. Joannis Lisiecki Subsecutam; Jam autem Kowalewszczy
zna per Traditionem Offsam Supra de actu et Anno exaratam
expte Pdicti G. Lisiecki vigore Supramentionati Dni Condrlis
Camerarialis Trnis Plocen expeditam, abrogatae esse demon
strant, Idcirco Offm Pzens attentis Pmissis oppositionibus
resoluconi Officij Sui non Subjacentibus, non posse Eosdem
GG. Lipinskie in Precensitas Sortes reinduci, quinimo rur
sus hanc Cathegoriam ad Judm Crem Plocen unde Causa
emersit, remittendam Censet, Conservandam Ptibus Trnum in
Ibidem sine quavis adcittone Comparendi paratam Peremptoriam
Resolvendam vero Cathegoriam violentiam Siquidem Supraseri GG.
Franciscus Kowalewski Mathias Dobrenicki Thomas Trzcinski
et Paulus Malanowski Pmissis Inquisitionibus, et quidem
Gsus Kowalewski rne expulsionis de Sortibus Gsis Lipinskim
Vigore Jurium Serviens tum interceptionis Inventarior, Frumen
tor ac aliar rer, GG. autem Trzcinski Dobrenicki et Malanowski
respectu Interceptionis vacceat et Suum, Licet si in Ptensio
nibus Suis, attamen Sine Consensu actis Inculpati esse demon
strant Idcirco pro his ac alijs violentijs inquisionibus de
ductis non posse Eosdem Pfatis litis Poenas Ptes et Crimena
les evadere Offm Pzens Sententiat Decernendo Quate
nus Jidem Supraseri GG. Franciscus Kowalewski Mathias
Dobrenicki, et Thomas Trzcinski ~~et~~ Turrim Superiorem
Castri Plocen Tra 2da post Festum Omnium Sanctor
Anno Pzen proxime incidens ineant, Ejusque Sessio
nem Turricam et quidem Gsus Kowalewski per Spatium
Quatuor Septimanar, Gsus vero Dobrenicki per Spa
tium Unius Septimanae jam autem Gsus Trzcinski per

Spatium

per Spatium Trium Dierum Inie Intermissione Continuend
et expleand, Necnon in Egressu de Turri pdicti Gri Kowalew
wski, Solvand Jid Petti nempe S. Kowalewski Denar Secu
pliem quatuordecem Marcar Pol, includendo etiam Taxam
vulnes Jsd Lipinska Conti inflictor Jsus autem Dolreni
li Denar Simplicem quatuordecem Marcar Pol, Denig
Jsus Thomas Jzeinski Denar ibid Simplicem quatuorde
cem Marcar Pol Jsius Lipinskim ad Cezar Officio et
actis Crene Plurem sub Pena Brnii in Casu Contra
tionis Circa Macronem in Jbid faciend Publicand Jam
autem P. Malanowski qionem Coxplanationem respectu Jnjuri
Violentiæ ex se Interceptionis Suum peractæ inter Eosd Lipin
skie alterna, et septe ab altera iritam hoc in Officio reposuid
qua Complanatione de pmissa Violentia eliberatus demonstra
idcirco Offr pens a Penalitate Similiq qua Cateri subeund
liberum pronuntiat Quo denique refert Calculum de agri
expulsis, ac pretensionem intercepteo vanj grani frumentor et Juvenc
num per pfat Jm Kowalewski pro Lipinskim Interceptor sat or
citonibus deductam, ideo Offr pens Statuit quatenus Jsa
ska Super realitatem Regestri tam frumentor quam Juven
norum Quota Taxam et valorem Comprobet idque ministra
et adcitis Mlis pudis Dpnuntiand Juramenti Rothan
quoniam Cad pa Lipinska in ejsa Lupsastera Juramen
Super Realitatem Regestri Consensi pstitit, quo circa Offr
pens attento Juramento decernit Quatenus pfat J. Kow
lewski Quotas nunc Juramento evicti, et quid unam Se
tum pro Frumentis circa expulsionem interceptis, alteram
quotam Similem Centum pro Uno pari Boum Laboratilium
Tertiam Triginta pro Equo disvendito, Quartam Viginti
pro Suibus, Quintam Trium florenor Pol pro Volatili
bus Domesticis, Sextam Sexaginta florenor Polon
cali pro Cagentia Labor tam ab Eisd bovibus quam
equo proveniente in unum junctis efficiens Summam
Trecentor Tredecem florenor Pol in et pro Uno quo Se
tum Seorsivam Denar Duplicem quatuordecem Marcar Pol pro Contraventio
Anteriorib Dens ex judicat.

pra

Supra, et rigore Eodem Gnosis Lipinskim Congibus Solvat.
Caeteri deniq Citti nempe G. Dobrenicki Vaccam Unam,
Gsus Trzcinski itiae unam, tum Gsus Kowalewski vaccam
Similiter unam, Nec non Securim, Aratrum cum ferris
unum, Currus duos ferro obductos, et Bombardam Lon
giorem ad primam requisitionem Gsor Lipinskich acto ex
tradant Eisae idque Sub Poena Bnnis in primis et proxi
mis Judicijs Crenae Ploc post Contraventionem Publicanda.
× Quantum deniq Spectat praetensionem pro Laetitijs a Vac
cis per Suprascros Citt GG. Kowalewski Trzcinski et Dobre
nicki Interceptis provenienc Statuit Officium quatenus
Quisque illor ex pte Sui per Duodecem florenc Polonicalis
in Eodem Trno et Rigore quo supra pdictis GG. Lipinskim
Solvant. Jam autem GG. Lipinscy Conges Quotas distinctim
Cuiq excitatis debitas, videlicet Gnoso Mathiae Dobrenicc
ki florenc Novem et Grossos Quindecem Pol, Gnoso Thomae
Trzcinski Florenc Pol pro frumentis, Triginta, in Eodem Trno
et rigore quo Supra exolvant Seu potius ex Summis
Suprascris in Trno Exolutionis Sibi detruncent; Denique
Gsus Paulus Malanowski Quotam Duodecem florenc
Pol pro interceptis Suibus, includenc etiam octo florenc
Pol pro accrescentia provenienc Jisae GG. Lipinskim Con
gibus pro Trno et Subeodem rigore quo Supra Solvat. Ad
extremum Offm pseus Condrle, attento Manuali Scripto
Supra ~~Supra~~ de Die exarato in Personam Gnosi Franci
sci Kowalewski respectu acquisitae Resignationis agror
Super Bonis Kurowko Citt, Servienti, quoniam pro ~~Cum~~ Quota
~~nea~~ Quadraginta Trium florenc et grossor Quindecem
Pol de manibus Gsor Lipinskich Levata, ut id Citatus Judtter
est fassus, pmissi agri ~~sunt~~ Jure haereditt sunt Lucrati, ideo
decernit Offm pseus quatenus Jae G. Kowalewski citatus
ptactt quotam Quadraginta Trium florenc et grossor
Quindecem Pol Gsis Lipinskim pro Suprascro Trno et
sub rigore Eodem

Sub rigore Eodem Solvat. Nihilominus in Sublaonem
binar Condemnaonum et quid primae Feria Quinta post Dn
Judica Quadrlem scilicet die 21ma Martij anno elapso 1782
Alterius vero Feria 2da post Fm Visitaonis Gtmae Virginis
Mariae nempe die octava mensis Julij anno Eodem expte
pfatt GG. Lipinskich actt, Unius quid Super GG. Joanne
Klobukowski et Hedvigi Brudnicka invicem Congibus Fra
cisco Kowalewski Joanne Lisicki Mathia Dobrenicki et Thom
Trzcinski, alterius vero Super Solomet G. Francisco Kowalewski
in Fundo Bri Lisice obtentt et Actis Crenae Plocenae oblatuatt, et
quid in Sublaonem Unius Solvant omnes litti actt Poenam
plicem quatuordecem Marcar Polt, In Sublaonem vero alter
Solus met Supraseris G. Kowalewski litt Similiter Poenam
Duplicem Quatuordecem Marcar Polt Jisd actt in Eodem
Trno et Sub Simili rigore quo Supra Omnes litti Solvat
Jam autem Condemnaonem in Judicijs Crenae Plocae Fra 2da post
Dcam Oculi Quadrlem id est die vigesima quarta mensis
martij anno psenti expte Supraseror actt Super GG. Joa
ne Lisicki et Mathia Dobrenicki in hocce negotio obten
Quoniam Juramentum de non exportata Sibi litatione Ju
litti expleverunt idcirco offm psens attento Eodem Juram
to sine Poenis Cassat, nihilq Bonae Famae nocere deber
Declarat Deri Praesent Vigore.

Mathaeus Lisowski Burgr Crenae Plocenae Judex Con
drlis Ppria

Offm psens Crae Capitt Plocae ad oblaonem Gnosi Josephi Zakrz
wski Decrum Condrte infrascriptt in Bonis inferius n
minanae inter partes infraexplananae per ~~offm~~ Gnum
Burgr Crenae Plocenae ~~pr~~ praelatt manuq ejusd Gsi Burgr
propria Subscriptt reproducen ad acticanae actisq psenti
ingrossanae suscepit in tenore tali (inserat) Orgle
ejusd Decri circa Acta psen est Relicta

In Cro Plocae fra 2da pridie festi Sanctor Simonis et Judae
Aptor scilicet Die 27ma Men 8bris Anno Dni 170

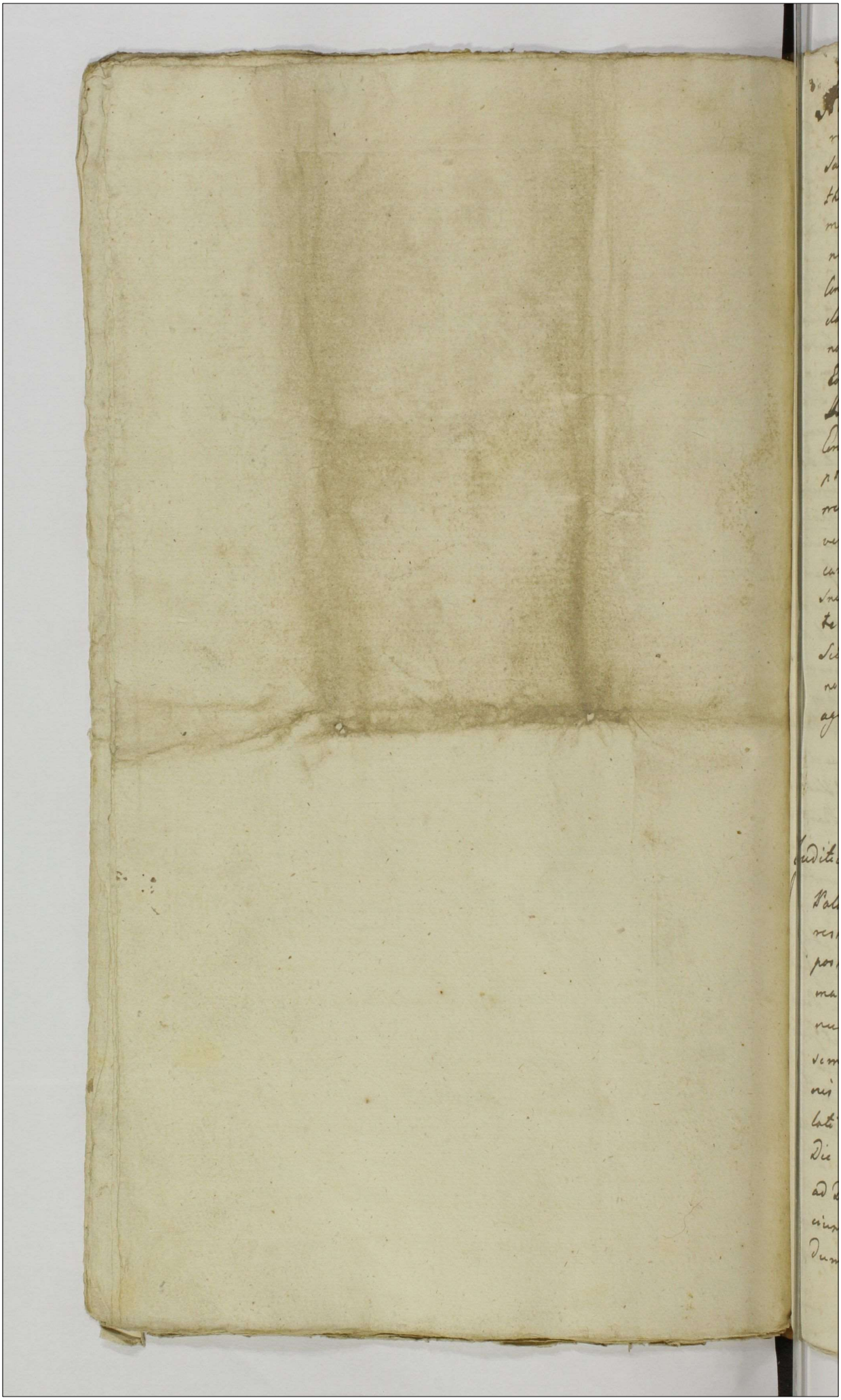

Actum in Loco Differentiarum inter Hæreditates Bono
rum Dobrowki Conventus Scirpscensis Monialium Ordinis
Sancti Benedicti ab Una et Sniedzianowo Mõrum Bar-
tholomæi Zboinski Pincernidæ Dobrinen. et Catharinæ Ka
mienska Conjugum parte ab altera idq in Borra pæ
nes Viam antiquam vix apparibilem allegante Eadem
Conventu ac si in concurrentia Trinarum Hæreditatum de
clarantiq Parietis inde Summi nempe Bonorum Sniedzia
nowo cum Bonis Borkowo ad Orientem Bonorum Borkowo
Eorundem Magnificorum Zboinskich hæreditariorum cum
Bonis Sui Dębrowki ad Meridiem Jam vero Bonorum
Eorundem Dębrowki cum Bonis Sniedzianowo ad Se
ptentrionem Mõ quoq Zboinski non modo Concu
rrentiam Bonorum præmissarum ibidem non agnoscente
verum de Locatione Judicij Sui ~~Judicij~~ Campestris Suc
camerariatis indebita et in fundo ac si sui proprio
Sniedzianoviensi contra Partem locantem protestan
te Feria Secunda post Dominicam Exaudi
Scilicet Die Secunda Mensis Junij proxima An
no Domini Millesimo Septingentesimo Octu
agesimo Tertio

Judicium Infrascriptum Campestre Succamerariale
Palatinatus Plocensis in vertute Tam Decreti Ter
restris Plocensis inter hasce Partes Feria Secunda
post Festum Conversionis Sancti Pauli proxi
ma Scilicet Die Vigesima Octava Mensis Ja
nuarij Anno Domini Millesimo Septingente
simo Octuagesimo Secundo in Scirpe remissus
nis ad Sui Judicij Campestris Jurisdictionem pro
lati quam Limitationis In fundo Controverso
Die Vigesima Nona Mensis Augusti Anno Eodem
ad Diem hodiernam in actu Contentam per Offici
cium Campestre Camerariale Subsecutæ ad Fun
dum Controversum inter Bona prænominata Dę
browki

et Sneidzianowo condescendendo in Praesentia Gnosi Petri
Rudoski Camerarij Nicodemi Skwarski Vicesregentis Terrestri
um Joannis Szczepkowski Burgrabij Castrensis Plocensium
Jacobi Kokosowski Stanislai Skrobiszewski ac aliorum quam
plurimorum ad actum praesentem congregatorum tum Mini
sterialis Regni Gnalis Providi Casimiri Olbrzyzak de
oppido Sierpe authentici et Jurati provisaq Pace
et Securitate legibus Regni vallata Jurisdictionem
suam fundavit et Partis Originalis et Collateralis
ad sui Comparendum eidem Ministeriali Judicio sui
adstanti acclamare Injunxit Ipsa quidem partes
acclamatae et Ipsidem Religiosissima ac Deodicata
Ursula Constantia Podoska Conventus Sierpscensis Virgi
num monialium Ordinis Sancti Benedicti Abbatissa
Totusq Conventus Virginum monialium Sierpscensis Bo
norum Dybrowki Haeredissae actores per Religiosissimam
abbatissam suo et totius Conventus sui nomine per
sonaliter Laboriosi Paulus Grzywacz Joannes et
Albertus Jozwiak Hiacinthus Pytlinski Stani
slaus Jozwiak Bonorum Dybrowki Subditi actores
per Gnum Stanislaum Skrobiszewski Economum Bo
norum Conventualium Mum Bartholomaeus Zboi
inski Pincernida Dobrinensis et Catharina Kamien
ska invicem Conjuges Bonorum Borkowo et Sneidzi
nowo ac aliorum Haeredes Citati et ex Collateralita
te Bonorum Borkowo adcitati per Mum Bartholom
um Zboinski suo et Consortis suae nomine persona
liter Mus Benedictus Jezewski Generalis Exer
citium Regni Bonorum Zamoscio Haeres ex Collate
ralitate adcitatus personaliter taliter et legaliter
praemissae Partis et Collateralis Comparendo in Judicio
suo et inter se Controvertendo. Siquidem Partis Or
ganalis et Collateralis ob sui rationes et Judicij Su
Compromissum in Oppido Sierpe expedientes legalita
tem super limitationem actus praesentis Granitia
lis acordarunt et Consenserunt. Judicium itaq Cam
pestri Succamerariale Palatinatus Plocensis de
Consensu Partium Praefatarum Actum praesentis
Condescensionis Granitialis inter Bona supra Exa
rata vertentis ad Feriam Secundam post Domi

nicam

Exaudi in anno futuro Millesimo Septingentesimo octu
agesimo Quarto incidentem cum Partibus ipsis ita pro
ad praesens Comparere Valuerant. Defferta et Prorogat. Con
servandi Partibus praemissis coram Suo Judicio Campe
stri Succarariali aut Camerariali Terminum comparen
di Peremptorium Actus praesentis Limitationis vigore

Gabriel Antonius in Karwosiecki Karwosiecki Suc
camerarius Palatinatus Plocensis mppria.

Officium praesens Crac. Capitis Plocensis ad Oblationem S. Josephi Mlicki
Limitationis actus Condescensionis Campestris ~~[illegible]~~
Jur. Bona Inferius nominandae agitandae Intraverunt per Jm.
Succamarium Pltus Plocensis deserunt Emanu Eius Sub
scripto reproducunt ad acticam actis ipsius Ingrossari
Suscepit In Tenore Sequenti (Inserat Orgle Eiusdem Li
mitationis Circa Acta praesentia relicta

In Cro Plocensi Dni 3. post Fm S. Francisci Confessio
ris Sponsa Scilicet Die 7na mensis 8bris ad 1783.

Limitatio Inter Bona
Dąmbrowskii et Sniedzia
nowo

1783tio

Jmo

Actum in Fundo Bonor Zabrzewko Sorty Jō Mathej Zgorzelski heredid Frā Sta Ante Jm J. Laurentij Martyris prxa sicliz Die Dva Mens Augusti Aō Dni 1783.

Coram Jō Felice Lubowski Burgrabio Cren Plocz in presentia Jō Josephi Czarnowski et Michaelis Kozierowski nec non Mthi Jō Pond. Michaelis Zawadzki de Rempino Auz et Jurati ad Actum Plocz Auctamanq Assumpti et Cumq Auctamanq

Jām Supradictus Burgr Cren Plocz Executionale Judicium Regium Jām de Peragenda Executionis Legibus Sanctionibus Satisfaciendo quoq Muneri Officij sui Burgrabiatus parendoq Additionj a Mō Josepho Bromirski Vice Capitd Cren Plocz Viso jam per illum et bene tutinato processu Executionali Jnstrumento peragenda in personam sui per Expressum habita in Virtute Dei Cren Plocz seu potius Pena Baonis cum ejus publicatione de Actu ejus Jn Cria Plocz Fra 2da pd Fri Natus S. Joannis Bapte scilicet die 30ma Mens Julij Aō Cnte ex parte Jōr Petri Kozierowski et Adami Kowalewski et quoq Jō Kozierowski suo et Jūs Catharinae Jam quoq Jōis Kowalewski Jūs Jō Magdalenae Kolczynskich Contum suar Mtbus Acid Jurevincen ratione Penae Quadruplicis Quatuor Decem marcar Polonicalid atq quotae Sexaginta Sex Flor grosser viginti Polonicalid Dei Cren Plocz Fra 2da pd Diam Misericordiae proxa nempe die Quinta Mens Maij Aō Cnte ad judicalid non Solutionis super Eor Jō Zgorzelski Cid Jurevicto Potend et Publicalid. Satisfaciendo quoq Muneri Officij sui Burgrabiatus ad Jundum Supraexpress Jōr Bonor cum Supradcis Nobilibus ac Mlis Condescendis. Jdeoq Jurisdictionem Suam Ossām Jpsius custodita prius pace et Securitate publica Actibus Juridicis Congrua fundavit. Et prius ad Comparend Jpsi dicto Mlis Auctamare Injunxit. Quo in Jnd Auctamatorio prius Comparuit Jō Petrus Kozierowski et Adamus Kowalewski suis et Contum Suar Mtbus reproductis tam Dei Cren Plocz qm Penae Baonis supra de Actu exarari petiit.

jt Ofm Suum ad Executionem Condescendi Sortemq propor-
tionalt in Bonis Zakrzewko partis Jurevicta hereditt in
pmissis Marcis ac quota Mentionato Dcro adjudica
tradi ~~Affectavit~~, Cujus Affectaoni Ofm pzens Annuenq ad
Conscriptionem Edificior Agror et Prator Accedere Vol
Ver quoniam ex adverso pr Ster Comparens Jsus Igor
ski cum Conte sua Citt Jurevictus non Juridice sed
formalibus bronię y niedopuszczam mowiąc do
znego że się Skarwysynu niewasz Aktu przywo
tywac bo Kijem dostaniesz Idąc daley wpole z
my Oboje kłocili się y Zustąpiwszy drogę z Kijem
woznego y Aktorow puscic niechcieli, mowiąc ~~[illegible]~~
że Waćpan Znasz prawo że kiedy ia niedopuszcza
tos powinien po Zołnierzy do Warszawy Impugn
vit. et fieri non permisit Idco Attenta hacce forti
pugnaone Ofm Infrascrum Executoriale ab Eadem
Iusdictor Bonor Zakrzewko seu Sortis Citt Jurevic
Ibiq sitt Traditione usq ad Addenq mente Leg
Copiam Militarem supersedit, Supersessionis
Vigore.

Felix Lukoski Burgrę Crenę

Ofm praesens Cnę Capitt Plocenę ad Oblaonem S. Josephi
Mlicki Supersessionem a Tradione infrascriptt per Ofm Ba
cey in Bnis Interim nominanę pro Pte Intraexaranda
deferant reproducenę ad Acticanę, actisq pzeq Ingrossa
Lucepit In Tenore Sequenę (Inserat) Orgte Eiusdem Super
sessionis Circa Acta pzeq rebitt

In Cnt Plocenę Tra bta post Fm S. Francisci Confess
nis pxa Lubicet Die 10. mensis 8bris ad 1783

Actum in Fundo Bon. Smichy domby SS. Matthiæ
Labuti Leonis et Joannis filiastror Smichowskich
Fræ ada post Fm S. Matthej apti et Evangelistæ
videlicet die 25 mensis Septembris A. 1780.

Coram S. Adalberto a Brothocan Brochocki B.C.R. Bobro
vniczey Terræ Dobrinen. in presentia SS. Francisci
Smichowski B.C.Ploczey Jacobi Mystalowski Gaspa
ri Rzeszotarski Simonis Smichowski et Simonis
Liscibinec non M.R.S. Provid. Valentini Rumar.
czyk. de Sadragi Authere et Jurati ad actum Bren
assumpti et cum acclamacie.

Officium. Supra scrum Burggrabiale Executoriale.
mittendo Legibus Rs. de peragendis Executionibs
ac Traditionibs Sanctis, Satisfaciendo quoj muneri Offi
cij Suj Burggrabiatus, tum et Additum a Mro Joseph
Matthiâ Bini Mri Waltzer. Vexillifero. Terræ Dobrinen
et Vice Capitanee. Crem Bobrouniene Ejusq Terræ per
expium habite visitando. ex officiosa requisitione SS.
Matthiæ Nicztowski et Francisci de Nicztowskie
Nicztowskie S. Francisci Poptawski Cõnti seu utrorumq
Congum ad Jurevincentium adversarios Bnã Smichy
seu Sylvam Desertam vocatam Dobry in corpore Bnã
Br existentem ad Locales Cittor Jurevictor Ibid vicin
die hodierna miatu Contenta Condescendit. Jt. demq Ja
nidictionem suam Officiosam. Et sub Dicto per mios pa
e et Securitate publica actibs Jurisdicis longuea Voca
supra scris Motis actus Brem adstantes fundavit et
pastes adsus compavens Ejs Motis acclamare mijus.
Jdq Duo ni acclamationis Drno pntr comparentes SS.
Matheus Nicztowski et Franciscus Franciscaj de Nic
ztowskie Poptawscy Cõngs ad Jurevincentes reprodu
cta Condemnatione cum Ejus publicatione in Cõ Bobro
vniczey S. 2da ni Vigilia Festi S. Jacobi Apti videlicet die
24 mensis Julij Ao Dñi 1780. Super SS. Matthia Mathæ
Martino Labowski et Marianna de Borowskie Conjugibs Pa
rentibs Leone et Joanne principis et filiastris Smichy
owskie ex instantia supravscor Adh. Super nominatis Cittis

Intuitu Summae Quintor. Tyn. cum provisionibus ab
ultima Quietatione ad actum inferius annotati Decem re
tentis ex quibus Summa Centum Tyn. per G. Mathi
am Sniechowski levata excluditur tum Poenae Luitae tria
marcar. Poln. Decem binis Trribus Dobrinenses in Lipno et
quidem primario Feria 4ta postridie Festi S. Michaelis
Archangeli Scilicet die 30 mensis Septembris A.D.
1778. tum altero Illiq. Fra 4ta in Vigilia Festi SS.
tri et Pauli Aplor. Scilicet die 28. mensis Junij Am
nune Currenti 1780. Inter praefatos Actor. ab Una et praef
tos Cittor. latis non exolutionis in Trno Satisfactorio
obtenta et publicata petierunt ab Officio praesenti
Bnis Cittor. Jurevictor. Executionem fieri et peragi so
temq. proportionatam Summae Provisionibus Poenae
Luitae et Processui Correspondentem sibi tradi et
dimitti affectarunt, Quorum affectationi Offm. Su
pra scrum Burgrabiale Executoriale annuendo ad
traditionem Eorum Sortium in supra specificata Sylva
vocata Gozdy in Corpore supra mentionator. Dni Sniechy
stem Conscribendumq. Inventarium accessit, Cujusq.
dem Traditionis tenor Sequitur talis, A nayprzod pod
ze się Buda stara bez pieca y kumina ktory ad Pen
mieszka Utciwy Andrzey Podolski Polewacz tenże
przytey budzie ma Stodołkę maleńką w Słupku
postawioną y inne Chlewki przy tey budzie będące
z gruntami w tymże Lesie po części kawałkami male
kiemi tudziesz y Łączkami bez żadnego Zasiewku
ponieważ tenże Utciwy ile bez Kontraktu będą
cy też kawałki wyrumowawszy Pola swoim w
snym Ziarnem y to tylko Jarzynnym Zasiał to Zas
ie do teyże budy należące że tylko kawałeczkami w
byte niemoże być wielość iego wyrażona z tym wszy
tkiem podług dziś spisanego między wszytkiemi K
traktu powinien jako z dobrey woli swoiey płacić
rok rocznie Jmć Panom Aktorom Tynfow Dwadzie
scia. Takież drugą budkę y przytey budce Stodołkę
z gruntami do tey budki należącemi w ktorey mieszka

Jan Zołnowski ktory podobnieysz wedle dziś spisanego
rowniesz z drugemi kontraktu powinien płacić Tynfow
Dziesięć Item podaie się Trzecia budka w ktorey te-
raz mieszka. Antoni Zaborowski stodołką y Chlew-
kami y gruntem do teyże budy należącym ktory to
Zaborowski podobnieysz dziś w kontrakt wchodzący
powinien Jmć Panom Aktorom płacić na Rok Tyn-
fow piętnaście na ostatek Uczciwy Franciszek Przeta-
kiewicz ktory na wyznaczonym przez Dziedzicow
mieyscu podyimuie się dla siebie ile możności Bu-
dynki do lat Siedmiu wystawić że niektore pewne
kawałki gruntu Już gotowego oraz także kawałki
Łączkow przez Dziedziców wydzielić mu mianych
powinien tymże Jmć Panom Aktorom Rok rocznie pła-
cić po Tynfow pięć Zas Dymowe wedle zwyczaju iak
y inni rok rocznie na każdą ratę Ciż Ludzie każdy
z Osoby swoiey do Jmć Dziedzicow oddawać a zas
Dziedzice toż Dymowe do Skarbu Rzeczypospolitey
oddawać powinni będą y kwity sobie exportować
zas do Innych pożytkow z Boru. Jmć Panowie Akto-
rowie należyć niemaią y przeszkadzać w tychże La-
sach y Borach niepowinni. Postquam quia Traditio-
nem peractam et Inventarij Conscriptionem Offm
suprascrum Executoriale in Pactas Sortes Casas alias
Budkow et Alia Aedificia Eosdem Gnosos ~~Popł~~
Niesłowski et Popławski seu Contem G. Franciscam
Niesłowska. Acta Jure vincentes. Voce Suprascri Mtis
Rmi Gnali Providi Valentini Rumanczuk de Sudra-
gi Authenę et Jurati actui Pnę assistentis mne
impugnante nec Contradicente intromisit investivit
Eiusdeq pacificam possessionem usq ad realem Summae
Superius exaratae cum provisionibus Processu Luitoq exe-
cutionum Praeustodivit actus Praesenti Traditionis Vigore

Adalbertus a Brochocin Brochocki Burgrabius Crenz Bolro
oricenz Terrae Dobrinensis mppria

Offm pseus Crenę Capitlo Plocenę ad Oblationem
G. Mathei Niesiołowski Traditionem Infrascrip
Bonis p Offm Burg Crenę Bobrownicenę expedito manu
Ejusd Officij propria Subscripto reproducine ad Acta
canda Actisq pseue Ingrossanda Suscepit in tenore
sequenę Inserat Originale Ejusd Traditionis
circa Acta pseue relicto inferius nominand
In Cro Plocenę Fra 5ta pt Fm S Michaelis
Arcangeli pa Scilicet Die 2da Mensis 8bris AD 1783

1780

Actus Officiorum Traditionis Bonis Crenę
cky pro 99 Niesiołowskie
per Offm Burgrabiale Crenę
Bobrz expedit

Actum in Bonis Bronowo Cmetho
num Sorteq Dicta Ostrowszczyzna
Idque in Termino Condescensionis ex
Limitatione Incidens Fra Tertia post die
Festi Sancti Egidij abbatis Scilicet
Die 2da Mensis Septembris Anno Do
mini 1783 In Praesentia MM ac GG
Mathiae Mazowiecki, Laurentij Sokolni
cki, Felicis Lukoski, Melchioris Mie
czynski, Caroli Turowski, Burgr Crenz
Plocen, Josephi et Alberti Mackich, ac
Alior ad Actum praesens Congregatt, nec
non mlis Rmi Gnalis Providi Michaelis
Zawadzki de Rempino Authi et Jurati
Actum praesens Acclamans et Ejus Adstantes

Judicium Trre Plocen Subjudicatus Vigore Decror Judicij Ter
restris Plocen Unius in Bilsko Feria Tertia post Flam Sctae
Agnetis Virginis et Martyris proxima scilicet Die 23 Mensis
Januarij Ao 1781mo Inter Gros Joannem Roman Actt ex Una
et Lucam Cieslinski Burgr Crenz Plocen Citatt pte ex altera
plati Quo Mediante Condescensio Judicij Sui aut Gror Camnor
Unius Duorve absentia non obstans ad Fundum praesens Bo
Captatt Tempore facta Tempestiva Avisatione Conducens Est
adinventa Eorq Decro praecommissum Est Judicio Condrli Ma
tuo Ptium Sumptu Conducens Ante Omnia Comportationem
Documentor Sortem Dictam Ostrowszczyzna in Ejus Bonis Bro
nowo Cmethe Sitt Enucleans tum Eorq Communicationem
in Satisfactionem Legis praevia Comprobatione Juratione De
mandans Quibus Comportatt et Communicatt Legalitatem
Transactionum intuitu Ejusq Sortis Subsecutt Cognoscens
Resolvens Quibus Resolutt Haereditatem, Ejusdem Sortis pro
re Cujus Interent adjudicans, de Existentia Ejusq Inquirens
Investigans Eamq Cui Quantum Interent Exdividens, Onera
si Quae Intercesserint Liquidans et Solutionem a Quo Debebitur Dec

nendi Calculum Si Opus fuerit Cupiendi Intuitu Vero
Cunitar Fundi ptensionum Inquisitiones Expediend Jura
te Si Necessitas Postulaverit peragendi ac Satisfactionem
Omnimodam Cui et á Quo Competierit p Stans Sententia
Ptê in omnibus et Singulis Pretensionibus Ptis Intactis
et Irresolutum Relinquendo pro Exigentia Legis Justi
Documentos ac Tmôr finaliter Decidend Dijudicand ac
derandi Cujus Judicij Decisioni Ptê ut parend et ac
escend Judicatumq patiantur sub Pena Cris Ullo
Tmo Condemnationis super Parte Contravenient Publica
Sup obstricte, Alterius Vero in Procho Frâ Quarta post
Sancti michaelis archangeli proxima futurâ Die 2da Mensis
Octobris Aô 1782do Inter Dnm Lucam Cielinski Burgrab
Crên Sloanj "actô" ab Una et Dnm Mariannam de Mlichie Dñi
simiri Roman Relictâ Comitem Viduam Citatâ et Judicium
ab altera partibus Duo Mediante ad Auditorium Dñi Lucæ Cie
linski Romanowa institutum, Remissio Causæ pro fina
Decisione Causæ ffend ad Actum ffend Interfuit, Ac
Log Deûm de p missis Lationi in se Existens. Tum Dnus
Limitationis per Judicem suum facta ad Acta q Cre
Sloanj Frâ 6ta post Dñ Rogationum proxime futu
Die 30 Mensis Maij Aô Curren per Oblatam pro
ad Bona in Actu Contenta Condescendi Jurisdictioni
Suam offerend Præstita prius Fide et Securitate Jud
Circa offerend Actus observari Solitâ per Vocem Cur
Cinpte Mlis p Actorem fundand ffend ad Juramentum
Computi Dnem Ejus Mlis Auctoris Demandavit Dnus
Tmo Actoris Ptibus Ipsis et Dnô Joanne Rom
Actore pltê D. Lucæ Cielinski B Sloanj Citatô et Act pltê
Mariannæ de Mlichie Ultimi Nuptus Dñi Casimiri Rom
Relictæ Comitis Viduæ Citatæ et Judicium pltê Dñi Floria
et Martino Fratribus inter Se Germanis Mlichie Auctis
pltê Satisfaciand Ptês Decreto et Duo ffend peragitur Ac
in Punctô Auctionis Suos Negotium Proponend Dô in Jur
te et Quoniam D. Lucas Cielinski Actor et Citatus Dnus Floria

et Martinus

et Martinum Mlickie Adcitavit Copiamq Ejusq Adcitationis
juxta morem Pltus Praesens Suo in Judicio reponit Adcitatiq
Comparitionem Inscripserunt ex Pte Vero Gsor Romanow Adci
tationem Minus Necessariam Ptes Utraeq Inferunt Proinde
Satisfactione hoc in puncto adinventa Ptibus Experimen
tum injungitur in Experimento Controversijs Ptium Inductis
Exaudit Teneri Ptes utrasq ac Gsor Mlickie Adcitatt in Sa
tisfactionem tam Decror Tmnum Ploren Vigore Quor Pseru
peragitur Actus qm Decri Judicij Sui Limitationis Do
cumenta Quaevis Sortem Dictt Ostrowszczyzna in Bonis
Pseru Bronowo Cmethe Exstans Enucleans per Sum
maria Conscribere et Eaq Comportare ac Sibi abinvicem
per Summaria Communicare Judm Condrle Arbitratur
Idque in Instanti Et Quoniam tam Partes Principaliter inter
se agens quam Gsi Mlicey Adcitati Eaq Documenta per
Summaria Conscripta et per Se ac Judm Suum subscri
pta Manualia Quoq per Copias Comportarunt et sibi
abinvicem Communicarunt, Manualiaq Documenta
cum Copijs per Ptes Confrontata Extiterunt, Proinde
Comprobent Partes in Eam Juramenti Rotham prout
Omnia et Singula Documenta Causam Praesens Evincens
Comportarunt et sibi Communicarunt Nihilque in
Praejudicium Sui Caelarunt et Additur Illis Judiciali
ad pronuntiandam Juramenti Rotham Praestiterunt tam
Gnosus Roman Suo et Matris Suae nomine quam
Gsus Lucas Cieslinski atque Gsus Florianus Mlicki
Adcitatus Suo et Fratris Sui Nomine qua Comprobatio
ne Attenta Satisfecisse Sententiae Judicij Sui Conde
scensionalis Easq Partes adinvenit Ulteriusq Causam
Pseru prosequi Mandat, in Prosecutione Controversijs Par
tium prolixe Inductis Exaudit quando quidq Judicio Suo ex

Documentis per Partes per Summaria in Judicio Sue
Reposita plenimodé et Sufficienter Deducitur ob. Gsum
Petrum Zaleski Bonor Bronowo Cmethonum Haerede
in Capite Genealogiae Positum Quatuor Filios Nempe
Albertum, Jacobum, Joannem, et Andream Prolificasse
Jacobum quoque d Joannem Steriliter Decessisse ia
vero ab Alberto Margaretham Gsi Andreae Ostrow
Contem ab Eaq Vero Margaretha Jacobum a Jacob
Stanislaum a Stanislao Cum Gnosa Theophila K
czewska Michaelem, Josephum, Stanislaum Burgm
um Crenz Plocenz ac Joannem nec non Theophilam
ressiam et Joannam hos Omnes Filios et Filias Ste
libus fatis Decessos processisse, Jam Vero Andream
Elisabethem primi ob Gsi Felicis Smardzewski Secun
ex post Voti olim Gsi Gregorij Kosierowski Contem Proli
casse, ex qua Elisabethe Zaleska Sophiam cum Gnosi
Felice Smardzewski ob Gsi Thomae Mlicki Consortem
processisse, ex Eaq Vero Gsa Sophia Smardzewska cu
Gso Thoma Mlicki quatuor Filios, nempe olim Adm
dum Rndum Casimirum, ac Gsos Paulum, Martinum
Ensifer et Notarium Crenz Plocenz # et Mariannam Fili
Gsi Rudowski Contem, Mlickie Procreasse, a Marti
Ensifero et Notario Crenz Plocenz Josephum Filium, E
unam Filiam Consortem, olim Gsi Pauli Niedziałkow
Vice Palatini Plocenz, a Joanne Florianum, Martinu
Adcitato et Margaretham Nobilis Rybicki Consorte
a Paulo quoque Joannem, Gsi Joannis Roman Actor
Jurisdictorem Et Mariannam Ultimi Nuptiis olim G
Casimiri Roman Contem Ejusq Gsi Joannis Rom
Matrem a Marianna Gsi Rudowski Conte Catharinam Gsi
Joannem

Franci

Francisci Kolczynski Consortem processisse post Sterilia q
Fata olim Gsor Michaëlis, Josephi, Stanislai B C Plocen
ac Joannis tum Theophilae, Theressiae et Joannae Ostro
wskich olim Stanislai Filior et Filiar Sortes ad praesens
Dictt Ostrowszczyzna infrascriptis Oneribus in Liquidatione
per Judicium Suum inferius peragenda specificatt Oberrat
tas in Capita Josephi a Martino Ensifero et Notario Crenn
Plocen, Floriani et Martini a Joanne, nec non Joannis
Gsi Roman Jurisdatoris a Paulo procedens Jure Naturalis
Successionis Devolutt Esse, jam vero Gm Florianum
Mlicki a Gso Josepho Mlicki Super Portionem Ejus Sortis
Ostrowszczyzna Successivae Haereditatem Quaesivisse, sicq
Binar Portionum Sortis Ostrowszczyzna una cum Gso
Martino Mlicki Fratre Suo Haeredem Extitisse, jam vero
Gsam Mariannam Mlicka ott Pauli Filiam Ultimi Nu
ptus olim Gsi Casimiri Roman Relictt Contem Viduam
Cedatt Gso Joanne Mlicki Fratre suo tertiae Portionis Sor
tis Ostrowszczyzna Successivae Ltmo Haerede Sortem
Ostrowszczyzna seu potius Portionem Ejus erga Gnosos
Mlickie praefatt Gm Joannem Mlicki Gnosi Roman Juris
datorem Jure Successivo Concernens olim Perillustri Re
verendissimo Felici Ignatio Cieslinski Canonico Cathe
Plocen tam Contractu Resignatorio de Data Ejus
in Bronowo Cmethonum Die Undecima Aprilis Anno
1760mo Inito et Confecto Actis Crenn Plocen Feria Sexta
post Festa Solennia Paschae Anno Eoq per Utrasq Partes
approbatt quam Actis Crenn Plocen sub Eoq Actu Robo
rationis Contractus incompetenter et praejudiciose pro
Summa Centum Tyns Contractu Resignatorio Conditatt
Et per Eandem Gsam Romanowa circa huncce Contractum
Resignatorium Levatt, et Acquietatt resignasse, Subsequen
autem Tempore nempe Feria Tertia post Festum Sancti
Lucae Evangelistae proxima Scilicet Die 14ta Mensis Octobris

Anno 1775to Eunq olim Perillrem Rndmum Felicem
Cieslinski Canonicum Cathedralem Plocen Gso Luc
Cieslinski Burgrabio Crenz Plocen Filiastro Suo Easq
Sortes Ostrowszczyzna in Bonis Pfen Bronowo Cmen
jacen tam ab Eaq Gsa Romanowa quam a Gsis Floriano
et Martino Mlickie quaesitt abresignasse in Ao vero
1773to Feria Secunda post Dominicam Oculi Quadrlem
proxima scilicet Die Decima quinta Mensis Martij co
ram Actis Crenz Plocen hancce Gm Mariannam de
Mlickie Ultimi Nuptiis Romanowa contestanq Eunq
Gm Joannem Mlicki Fratrem Suum Sortis Ostrowsz
zna Successivae Ltmum Haeredem, in Viris Extasse de
Insubsistentia tam Contractus Resignationj quam Ipsi
usmet Resignationis, in Personam olim Perillris Rndm
Cieslinski per se Recognitt, querulasse, Jam vero in
Ao 1779 Eunq Gsum Joannem Roman modernum Actorem
a pdicto Gso Joanne Mlicki Avunculo suo in Magno Du
catu Lithvaniae Commanen, super Eanq Sortem Os
wszczyzna Donationem juxta Statutum Magni Du
catus Lithvaniae subsecutt, et in Acta Tma Pltus Min
Die prima Mensis Maij Ao coq Insertt, et ad Acta C
Plocen idq sub Celebratione Judicior Feria tertia
post Dominicam Misericordiae, proxima scilicet Die
undecima Mensis Aprilis Ao 1780 per Oblatam Pom
rite et Ltme obtinuisse, Quaesita Itaque haereditate Sor
tis Memoratae Ostrowszczyzna a pfato Gso Joanne Mli
cki Avunculo suo Eunq Gm Joannem Roman Man
festationes Binas primam Feria Tertia post Dominica
Misericordiae proxima Scilicet Die Undecima Mensis
Aprilis coram Actis Crenz Plocen Alteram in Bilsko in
Positione Actor Tmum Plocen Sabbo post Dmicam Misericor

Misericordiae proximo scilicet Die Quinta Mensis Aprilis utrasq Aõ 1780mo con Gm Lucam Cieslinski ac Eanq Matrem suam de Insubsistentia Transactionum per Eanq Gm Mariannam de Mlickie ultimi Nuptus Romanowa Matrem Suam in Rem toties Dicti olt Perillris Rndmi Felicis Cieslinski super pmissam Sortem Ostrowszczyzna Rgnitas intulisse Proinde Judm Attentis pmissis Deductionibus Cassatt Suprascriptt Contractu Resignatorio inter Eanq Gsam Mariannam de Mlickie Romanowa et olt Perillustrem Rndmum Felicem Cieslinski Canonicum Cathq Plocenq inito et Confecto cum Ejus Roboratione ac Ipsamet Resignatione Superius de Actu Exaratt per Gsam Romanowa in rem olim Perillris Rndmi Cieslinski sup Sortem Ostrowszczyzna Gsum Joannem Mlicki Concernen et per Gm Roman ab Eoq Gso Joanne Mlicki Jure hereditt quaesitt Recognitt jam quoque Resignatione per olim Perillrem Rndmum Felicem Cieslinski Canonicum Cathq Plocenq in rem Gsi Lucae Cieslinski quo ad Sortem Gsi Joannis Mlicki Restricta Vigue suprascrae Resignaõnis per Gm Roman a Gso Joanne Mlicki Avunculo suo quaesitt pfatt Gm Roman Circa Indubitatam hereditatem pfatt Sortis Ostrowszczyzna per Gm Joannem Mlicki Ipsi Resignatt Judicium Condescensoriale perpetuo Conservandq Judicat. Jam Vero Summam Centum Tynq per Gm Romanowa a Perillri Rndmo Cieslinski in vim ptij Levatt cum provisione ad alter tantum pvenienq in Florenos Reducendq Efficienq 253 Florenq et Grossos Decem Poltt pro re Gsi Lucae Cieslinski Agnoscitt Inferioriq Loco Solvendq per Gsum Roman Determinabitt, Resolutt Itaque suprascris Transactionibus suspensaq Investigatione de Existentia praefatae Sortis Ostrovianae ac Exdivisione Ejus pro re Gsi Roman

ad liquidationem Oner et Resolutionem Lor Judm se
Accinxit Juraq Deportatt Onera ex Sorte Totali Ostro
wszczyzna in pseny Bonis Bronowo Cmethe Sitt per
ott Perillrem Rndmum Felicem Cieslinski Canonicum
Cathedralem Plocen Enucleanz Gso Cieslinski Repro
ducere Mandat, Reproduxit ex quibus reproductis qua
do quiq Judicio Suo Sufficienter Deducitur; et quiq
per ott Perillrem Rndmum Lempicki Canicum Cathe
Plocen Summas Infrascriptt primam Mille Ducent
Florz Polt a Gsa Joanna Ostrowska Virgine Adulta
Alteram Octingentor Tynphe Tertiam Quingentor Flor
Polt a Gsis Michaele et Agnete ott Gsi Valentini Obrzbski
Relicta Conte Vidua Patruo et Amitta tum Francisci
Filiastro et Soronno Stawczkie ott Gsae Rosaliae Rosiz
wska quondam Gsi Stanislai Antonij bini Nnis Ostrow
Burgre Crez Plocen Contis Steriliter de hac Luce Decess
Soronno et Soronna ac Nepote, suis et Gsor Mathaei et
Michaelis tum Rlgsi Jacobi Ords Sancti Francisci
strictioris Observantiae Fratris Filiastror et Fratrum
suor nne Stawczkich, Omnes has Summas Decn
Condrli in Fundo Pseny Bonor Bronowo Cmethe
Sorteq hereditt per Officium Crenz Plocenz Burgrabi
tus plato ad Actaq Crenz Plocenz Sabbo post Festum
Purificationis GV Mariae Ao 1751mo per Oblatam Pon
ctt adjudicatt, et quiq a Gsa Joanna Ostrowska Virg
ne Adulta Feria quarta post Dm Exaudi Ao 1752do Ja
vero a Gsis Stawczkie Feria Quinta post Festa Solenni
Sacri Pentecosten Ao 1754to Quartam Ducentor Tynp
Quintam Triginta Tyn Sextam Ducentor Itiq Tyn
Decrett Crenz Plocenz Feria Secunda Ante Festum Sta

Sanctæ Margarethæ Virginis et Martyris Aõ 1741 Inter Illustrem Admodum Rndum Joannem Cywienski Ecclesiæ Kurovien. Præpositum et Rlgsum in Christo Patrem Franciscum Gurecki Conventus Skąpen. Ordinis Sancti Francisci Protunc Guardianum ab Una, et Ott. Gm Stanislaum Ostrowski B. C. Ploc. pte ab altera plat., cum provisione a Summa Ducentor. Tyn. pvenien. ac Pœnis in Sublationem processus perducti adjudicat., ac per Eosq. Illrem Admodum Rndum Cywinski et Rlgsum Gurecki Illri Rndo Carolo Pęszynski Præposito Trzepovien. Actis Crẽn. Ploc. Fra Quarta ante Fm Nattis Sancti Joannis Baptistæ Aõ 1749no Transfusas ab Eoq. Rndo Carolo Pęszynski Præposito Trzepovien. Feria quinta post Festum Nativitatis Sancti Joannis Baptistæ Aõ 1754to, Septimam Quingentor. Flor. Polonicat. Originalem Decrõ Crẽn. Ploc. in Raciąż ob Auram Pestiferam in Civitate Ploc. ptunc Grassan. Feria Secunda ante Festum Sancti Bartholomæi Apostoli Anno 1710 inter Rlgsam Bromirska Conventus Ploc. Virginem Monialem ab Una profut. et Successores ott. Gsi Stanislai Ostrowski pte ab altera cum Pœna Luita Trium Marcar. Polon. adjudicat., Octavam Quadringentor. quinquaginta Flor. Polon. in vim Provisionum tam ante qm Post suprascript. Decrum pvenien. a pfato Conventu Ploc. Virginum Monialium Sancti Dominici Feria Sexta pridie Festi Sctæ Hedvigis Viduæ Electæ Dei Aõ 1757mo Omnes has Summas Superius Specificat. cum toto et Integro Processu parataque Possessione Sortis Ostrowszczyzna in Bonis pfen. Bronowo Cmethę Sit. per Traditiones offas suprascriptis Creditoribus Exdivisæ, Actis Crẽn. Ploc. per Authas Cessiones Quæsivisse et Sortem Eand. Ostrowszczyzna per aliquot Annos in Summis suprascript. et provisionibus ac Processu per Transfusiones quæsit., possedisse Jam vero in Aõ

in Anno 1762 Gm Florianum Mlicki unum ex Con
successoribus Ostrovianis Ejus ob Perillri Rndmo Casimiro
Lempicki Canco Cathe Plocen pro liquidatione Oner
Sortem Eanq Ostrowszczyzna Afficiens ac Dimissione
Ejusq Sortis Bonificationeq Cunctar Pretensionum
reddenqq Calculo Processum ad Officium Crenz Ploc
Instituisse et In Eoq Officio Crenz Plocen Decretum In
juncta Condnis ad Fundum Br Bronowo Sortem que
Ostrowszczyzna Exportasse, jam vero in Trno Condescen
sionis post Liquidationem Summar superius specifica
tar olim Perillri Rndsmo Lempicki Servien, Condemnati
nem per Pfatum Gm Mlicki super Eoq ob Perillri Rndmi
Lempicki Obtinuisse, Perillrem Vero Rndmum Lempicki
Tmos Prosecutoriales, pro Relevatione Ejusq Decri Con
desiensorialis ad Tribunal Rui Petricovien Edidisse, pos
hac pnominatum ob Prlem Rndmum Lempicki cum Eoq
Gso Floriano Mlicki Complanationem Certam de Data
Ejus in Plocko Die Sexta Octobris Ao Eoq 1762 Inivisse
et Eanq Actis Crenz Plocen Fra Sexta post Festum Sancti
Francisci Confessoris Ao Eoq per Utrasq Ptes Roborasse
pmissaq Complanatione pro Summis per ob Perillrem
Rndmum Lempicki Jure Cessionario Quaesito ac Extructio
ne Curiolae, Gazae et holodij Cmethe pscindenq Calculum ac
Mortificanq quasvis ptensiones, ex Possessione Dictae
Sortis Ostrowszczyzna Emican pro Summa Quatuor
Millium Ducentor Flor Polon secum Composuisse
et Actis Crenz Plocen Fra Sexta post Fm Sancti Franci
sci Confessoris Ao 1762 per Eunq ob Perillrem Rndmum
Lempicki Canum Cathe Plocen Ejq Gso Mlicki Sum
mas Suas superius specificatas a Creditoribus Jure Cessio
nario Quaesito Sortem Ostrowszczyzna Afficien post Exo
lutam sibi Summam Superius Mentionatae Quatuor Milli

um

Millium Ducentor Flor Polon Complanatione Composit
Transfundisse, Eoq Actu de omnibus ac singulis Preten
sionibus ex Possessione pdicta Sortis Ostrowszczyzna se se
mutuo et abinviciem Acquietasse taliq Modo Eunq Gm
Florianum Mlicki ad Possessionem pnominat Sortis
Ostrowszczyzna absq omnibus Inseminationibus Deve
nisse, Demiens Contracta, ~~quota~~ Summa Quatuor Millium Du
centor Flor Polon ab ott Perillri Rndmo Cieslinski
Canco Cathe Ploczn Gsi Luce Cieslinski Patruo Eaeq
Summa in Deportationem Oneris Perillris Rndmi Lempi
cki Conversa pfatt Sortem Ostrowszczyzna similiter
absq Inseminationibus Eiq ott Perillri Rndmo Cieslin
ski in Possessionem Dimisisse, Jam vero per ott Per
illustrem Rndmum Cieslinski ante Initam pfatt Sor
tis Ostrowszczyzna Possessionem, Summas Infrascras
primam Mille Centum Nonaginta Quatuor Tyn
et Sextarior Duor, ad Complementum Summae Qua
tuor Millium Quadringentor Tyn Succoribus ott Ge
nerosar Elisabetis Gsi Stawęcki et Rosaliae Gnosi
Stanislai Ostrożki Burgrabij Crez Ploczn Consortum
Rosciszewskich in Exdotationem Earq de Bonis Koby
latęka Datt, et Exolutt Decroq Condrli in Bonis Gul
czewo et Alijs Dziatynianis in Ao 1725 Inter Cedito
res ad Substantiam ott JMfici Palatini Culmen Con
curren prolatt Ultimarie ad Acta Crez Ploczn Feria
Quarta intra Octavas Festi Sacratissimi Corporis Chri
sti Domini 1749 per Oblatam porrectt JMco Zamoyski
Venatori Rni applicatt, in restan apud Succores supra
dictar Gsar de Rosciszewskie Stawęcka et de Rosciszewskie
Ostrowska Indigitatt, a Succoribus pdictt Generosa
Ostrowska JMcum Andream a Zamość Ordinatum Zamoyski

Ejusq. ott. JMci Venatoris Rni Filium Spectan. Decreto
Subalterno Crez Plocen. Fra Secunda post Festum
Sancti Francisci Confessoris Anno 1729no inter Pre-
dictum ott. Illren Mcum Zamoyski Venatorem Regn.
ab Una et Gsos Stawczkie et Ostrowskie Conjges Pte
ab Altera Latt adjudicatt in Bonis Bronowo Cmet.
Sorteq. Ostrowszczyzna haeren. Actis Tribunalitijs Rni
Lublini Sabbatho post Dominicam Conductus Pa-
schae 1762do per Eunq. Illren Mcum Andream a Za-
mosc Zamoyski Protunc Palatinum Juniwladislavie
et Judicij Tribunalis Rni Mareschalcum Gso Stan-
slao Suminski cum provisionibus Retentt Cessam
Ejq. Gso Suminski Obloquen. Transfusione per Eu-
dem coram Actis Crez Plocen. Fra Sexta post Fm
Sancti Mathaei Apostoli et Evangelistae Ao 1762
Recognitt Alteram Centum Tyn. Actis Crez Plocen.
Feria Secunda in Vigilia Festi Nativitatis San-
cti Joannis Baptistae Ao 1732do per Gsum
Stanislaum Ostrowski BC Plocen. ott. Gso Anto-
nio Ciołkowski Simplici Debito ex pendenq. Pro-
visione Inscriptt. ac per Gsas Franciscam Gsi
Pauli Rogozinski Contem. et Barbaram Virgi-
nem Innuptt Ciołkowskie Ejusq. ott. Gsi Antonij Cio-
kowski Filias Actis Crez Plocen. Fra Quinta post
die Festi Sancti Petri in Vinculis Ao 1764 cum
provisionibus Retentt ac Processu perductt nem-
pe trinis Condemnationibus cessam Ex Sorte Eadq.
Ostrowszczyzna Deportasse hasq. Omnes Summas
superius Specificatt tam per ott. Perillren Rndmum

Lempicki

Lempicki deportatt Complanatione Superius de Data
Exaratt pro Summa Quatuor Millium Ducentorum
Florenorum Polonicorum Compositt quam per Perillustrem Rndmum
Cieslinski pacificatt ut pote Ejus Gso Suminski Ori
ginalem ac provisionalem cum Luita Computanae
Efficien Summam Duorum Millium Trecentorum Nona
ginta Trium Tynpl Grossorum Quatuor Polonicorum in Flo
renos Reducenae Efficien trium Millium Triginta
Unius Florenorum et Grossorum Decem Polonicorum jam Ve
ro Successoribus ott Gsi Antonij Ciołkowski Sum
mam Originalem et Provisionalem ac Poenam Tri
plicem Quatuordecem Marcarum Polonicorum pro Processu
in Unum Computanae Efficien Summam Trecentorum
viginti Florenorum et Grossorum Sexdecem Polonicorum Decretis
Binis Condnibus in Fundo Pfen Bonorum Bronowo
Cmethy et quae primo Feria Secunda ante Festum
Visitationis Gloriosissimae Virginis Mariae Ao
1766to Inter Gsos Florianum et Martinum Mlichie
Sortis Ostrowszczyzna tam ex vi Juris Successivi
quam a Mfico Josepho Mlicki Quaesitt Haeredes
ab una et Gsos Kolczynskie et Rudowskie ac Alios
pratt ad Actaq Crem Plocen Feria quinta pridie Festi
Sancti Petri in Vinculis Ao Eodem per Oblatam Porrectt
Subalterno Vero Feria Secunda Ante Festum Sanctae
Agnetis Virginis et Martyris Idest Die Decima
Septima Mensis Januarij Anno 1774to Inter
Punctum ott Perillustrem Rndmum Cieslinski ab Una
et Gsos Florianum et Martinum Mlichie Parte ab
altera pratt ad Actaq Crem Plocen Feria Quarta
ante Festum Nativitatis Sancti Joannis Baptistae

proxima scilicet Die vigesima Secunda Mensis
Junij Ao Eoq per Oblatam porrecto pro re Ejusq
ott Perillris Rndsmi Cieslinski pro realibus agni
et Ultimario Eoq Decro Condrli, solvi Demandato
in unum Computato Summam Septem Millium
Quingentor Quinquaginta Unius Florq et Grossor
viginti Sex Pott Efficienq Licet Gsus Roman Tertia
Sortis Ostrowszczyzna per Decrum psens Constitu
Haeres non nullas Provisiones suprascripto Decreto
Condrlibus injuste adjudicato Esse infert et a Solu
tione Earq Eliberanq se Concludit, Quia Vero Conq
Eaq Decreta Condrlia ex parte pnominati Gsi Ro
man nulla in Judicio suo producitur Querimoni
nec Cognitio et Resolutio Eorq Decror Condrlium
per Decretum ex quo psens peragitur Actus Ju
dicio suo est pcommissa, Proinde Judm Condrle Pr
nominato Summas in unum cum Provisionibus
et Processu Coagulato Efficienq Summam Septem
Millium Quingentor Quinquaginta Unius Florq
Grossor viginti Sex Polonq pro Liquidis Agnoscen
Integralem Sortem Ostrowszczyzna Afficere Deb
re Judicat, Quoniam Autem Gsus Lucas Cieslin
ski in Binis Portionibus, jam Vero Gsus Roman
in tertia Portione Ejusq Sortis Ostrowszczyzna Ut
Suar Transactionum et Resolutionis psenq haered
tare Debeant, proinde Judm Condrle ex Eaq Sum
ma Septem Millium Quingentor Quinquaginta
Unius Florenq Grossor viginti Sex Polonq Tertiam

Ptem

Ptem nempe Summam Duor Millium Quingentor Septemdecem Florenorum Grossor Octo Solidor Duor Polonorum a Gso Roman Gso Lucae Cieslinski Juste provenire Debere Sententiat Suspensaq Solutione Ejusq Summae ac alterius superius Exaratt Summae Ducentor Quinquaginta Trium Florenorum Grossor Decem Polonorum superius pro Re Gsi Cieslinski Agnitt ad Reddenq Calculum ex Sorte Gso Roman Adjudicatt pfatt Gm Lucam Cieslinski Judm Condrle Stringit Decernenq quatenus Jq Gsus Lucas Cieslinski Regestrum perceptor Proventuum et Erogatt Expensarum Comportet idq in instanti et Licet in Satisfactionem Sententiae Judicij Condrlis Jq Gsus Cieslinski Connotationes nonnullas per ott Perittrem Rndmum Cieslinski Patruum suum Scriptt producit Cum tamen ex Ejus Calculus Exacte Excipi non Valet, Ex Decretto Vero Condrli Anni 1766 in Fundo Praesens Br per Officium Camrle Tre Plocens platt et ad Acta Crem Plocens Feria quinta pridie Festi Sancti Petri in Vinculis Ao Eoq per Oblatam porrectt in Integrali Sorte Ostrowszczyzna Agror Perticae Millae Septingentae Duae Cubitus Unus una quoq Pertica Continens in se Sulcos hyemales Duos (ultra Agros inpost per ott Perittrem Rndmum Cieslinski Exstirpatt) Extasse Comperiuntur Tertia Quoq Pars Coraq Agror nempe Sulci Mille Centum Triginta Quatuor et semiunus pro re Gsi Roman Cedere Debent proinde Judicium Condrle in vim Calculi ex quolibet Sulco et quidq ab inseminatione hyemali per Grossos Octo jam vero ab Inseminatione Vernali per Grossos quatuor Computandae pro Uno

Ao

Anno Summam Centum Quinquaginta Unius Florenorum
Polonicalium pro Re Gsi Roman Judm Condrle adinvenit, a
quibus vero ab Aõ 1762do in Possessione pdicta Sortis Ossi
wszczyzna Gsõ Roman adjudicatum, tamen Perillris Rndmus
Felix Canicus Cathedralis quam Gsus Lucas Cieslinscy Extasse
Deducuntur proinde Judicium pro Viginti Uno Annis num
rando, Exclusa Tertia Parte Proventus pro Annis Quinque
Calamitosis, nempe pro quolibet Anno quinquaginta Florenorum
et Grossorum Decem Polonorum in unum Efficiens Ducentorum ~~Florenorum~~
Quinquaginta Unius Florenorum et Grossorum viginti Polonorum nonnisi
mam Duorum Millium Nongingentorum novemdecem Florenorum Grossorum
Decem Polonorum in vim Calculi a Gsõ Luca Cieslinski pro Re
Gsi Roman juste Debere arbitratur, Quo Vero Spectat Praes
siones Gsi Cieslinski Siquidem ex Regestro per Eundem Gsm Cieslinski
Conscriptum et per Eundem ac Judm Suum subscriptum, pro Contri
tionibus Capitali et Fumali nec non pro Stipendijs Militis
Confoederatis persolutum, et Decima Ecclesiae Parochiali pacifice
Summa in Unum Juncta Quadringentorum Viginti Octo Florenorum
Grossorum Duodecem Polonorum ex Sorte Gsi Roman Gsõ Luca Cieslin
ski provenire Comperitur, Ideo Judm Condrle pmissam
Summam Quadringentorum Viginti Octo Florenorum et Grossorum
Duodecem Polonorum etiam pciso Justo pro re Gsi Cieslinski
agnoscit, Resolutum Itaque superius Specificatum Summis tam
pro re Gsi Cieslinski a Gsõ Roman quam pro Re Ejusdem Gsi
Roman a Gsõ Cieslinski proveniens, Statuit Judm Quatenus
Idem Gsus Roman ultra Summas Ipsi a Gsõ Cieslinski ad
judicatum et Detruncatum superrestans Summam Ducentorum
Septuaginta Novem Florenorum et Grossorum Viginti Duorum Polonorum
in et pro Feria Secunda post Festum Sancti Martini
Pontificis Aõ Pseni Ventura Coram Officio et Actis Crescentiae
Plocensis sub Poena Bnis in Casu Contraventionis circa Ma
festationem Ibidem faciendam publicandam Ejusdem Gsõ Cieslinski Solvere
et Enumeret, Siquidem Autem ob Imminentem in Bonis Mlae C

Descensionem

Condescensionem per Judr suum Expedienq Exdivisionem
Sortis pro re Gsi Roman peragere non Valet, proinde in
ordine Subsequenq Ejusq Exdivisionis Decernitur Conde
scensio Gsor Camerarior Trium Plocen unius absentia non
obstanq Captatt Tempore pvia de adventu sui facienq
Avisatione ante Actum una Septimana pcedenq Sum
ptu Gsi Roman Conducenq ad Bona Eaq Bronowo Sortem
que Ostrowszczyzna, Qui Gsi Camerarij seu unus Gnosus
Camerarius Conducenq et Condescensurus tertiam Partem
Sortis Ejusq Ostrowszczyzna tam in Campis quam hor
tis Arejs, Agris, Pratis, ac Sylvis pro re Gsi Roman, non
tamen Intermedie Exdividet, et Eanq Tertiam Partem Sor
tis Ostrowszczyzna in Possessionem Gsi Roman absque
Inseminationibus Utrisq uti circa Capessitam Possessionem
ott Perillris Rndmi Cieslinski Irreperibilibus Dimittet
Quodsi aedificia in Exdivisione Gsi Roman per ott Perillrem
Rndmum Cieslinski sive Gm Lucam Cieslinski extructa
apparuerint Liberam Collectionem pro re Gsi Cieslinski
pcustodiet aut praecedenq Eorq aedificior Taxa Valorem
pro re Gsi Cieslinski Solvenq Demandabit Jam Vero
aedificia ante Possessionem ott Perillris Rndmi Cieslinski
in Sorte Eaq Existenq in Tertia Parte Gso Roman appli
cabit seu omnimodq Bonificationem adinvenient Cuius
vel quor Decisioni Partes Parere et Judicatum pati De
bebunt et Tenebuntur Idq sub Poena Bnis illo in Tmo
Condescensionis super Pte Contravenienq publicanq Decre
ti pseq Vigore Antonius Woznicki Subjudex Tmi Plbi Plocen

Officium psens Crenq Capitt Plocen ad oblationem Gsi Joan
nis Roman Decrum Condrle infrascriptt in Bonis inferi
us nominanq inter se Offerenq Ex una et G Lucam Cieslinski Burnet
grabium Crenq Plocen aliosq ex altera Parte per Judicium Sub
judicatus Tre Plocense prolatum Manuque Ejusq Magnifici

Magnifici Subjudicis Tmis Ploceñ propria Subscripto
Reproduceñ ad Acticanoñ Actisq ꝑsenꝫ Ingrossanoñ Si
cepit in Tenore Sequenꝫ Inseratꝫ Originale Ejusd
Decreti Circa Acta ꝑsenꝫ est Relictum

In Crō Ploceñ ~~Sabbo~~ Feria Quinta post Festum San
Michaëlis Archangeli proxima Scilicet Die Secund
Mensis Octobris Anno Domini 1783

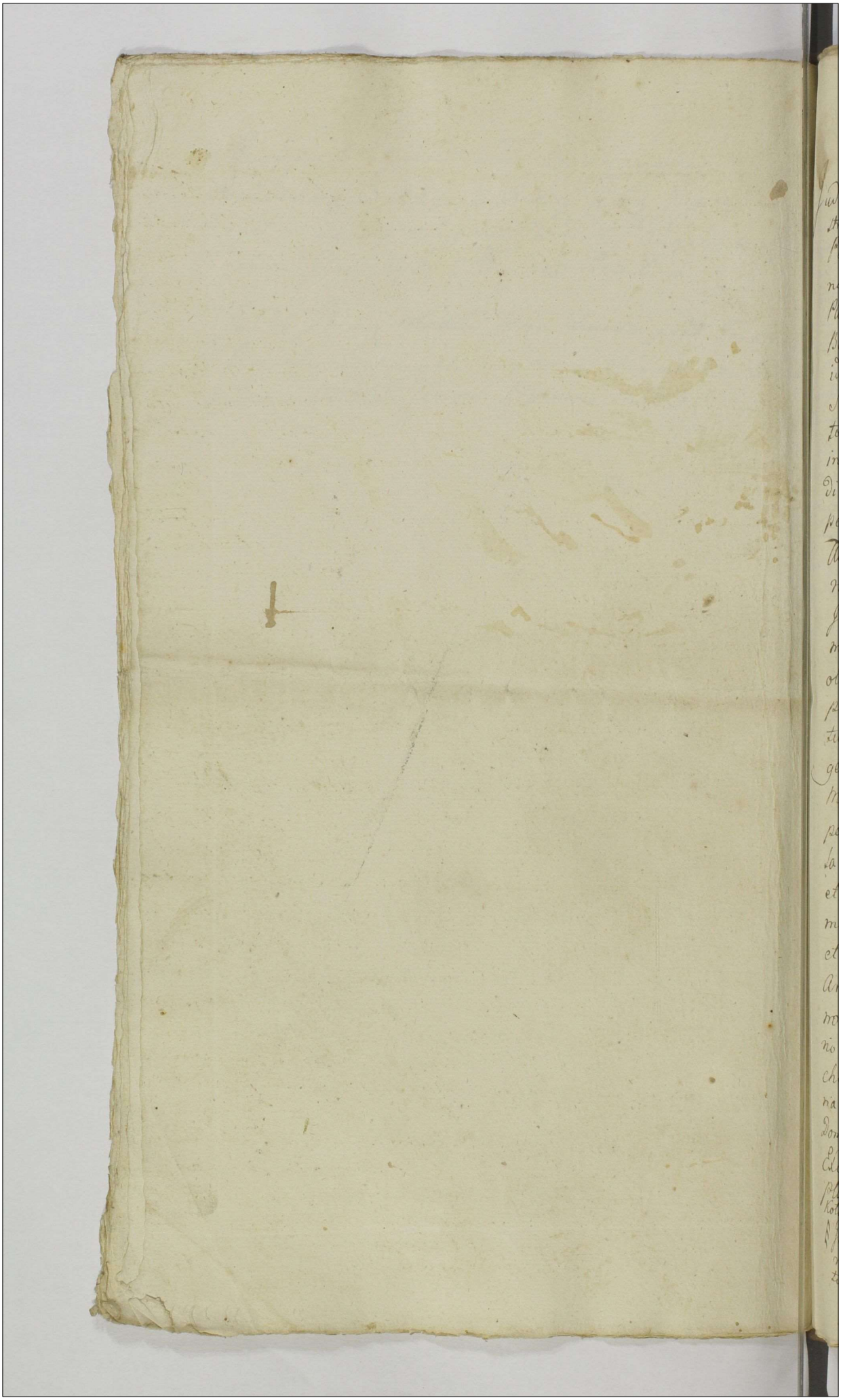

Judicium Terrae Plocens. Camerariatus ad affectationem Perillustris Admodum Rndi Josephi Zurawski Canonici Cathedralis Plocens. Cathegoriam ex protocollo Dcri Exdivisionis Bonorum Wyszyny olim Mci Lucae Malowski Judicis Castrensis Plocens. Juribus subjectorum, in Termino Condnis in Eisdem Bonis Fria Secunda post Festum Sancti Petri in Vinculis idest Die Quarta mens. Augusti anno praesenti Millesimo Septingentesimo Octuagesimo Tertio. agitata inter Creditores Malowscianos promulgata depromptam extradit in Tenore Sequenti, Et quidem Comparitio sequitur Ejusmodi Gso Valentino Zołtowski Burgrabio Castrens. Plocens. personaliter, Gso Josepho Zołtowski Actore pnaliter, Illstri Admodum Reverendo Alberto Chwatkowski Decano Toraneo Plocens. Praeposito Sikorien. acto pnaliter, Gsis Jacobo, et Mathaeo Wasniewskie Fratribus inter se germanis Acto personaliter, Gsa Agnethe de Wolskie olim Gsi Lucae Kierski relicta consorte vidua Actrice personaliter. Gsis Michaele Camerario Terri, et Ignatio Burgrabio Castrens. Plocensibus Fratribus inter se germanis Miłobędzkie oto Gsorum Francisci, et Catharinae Malowskich steriliter decessorum successoribus Actoribus personaliter. Gsis Josephâ Antonij Wolęcki, Bogumiła Gsi Francisci Tłubicki Consortibus, Evâ, Juliannâ et Vincentiâ virginibus Innuptis sororibus inter se germanis Malowskie, suprascriptorum oto Gnosorum Francisci et Catharinae Malowskich successoribus Acto per Gsum Antonium Wolęcki suo Consortis, et Suprascriptorum Acto nomine personaliter § Mco Jacobo Kruszewski vice notario Terri Zawskrzens. actore et Judicens. per mcum Joachimum Kruszewski Filium, Actis Trnibus Zawskrzens. Feria Secunda intra Octavas Festi Sacratissimi Corporis Xti Domini anno praesenti specialiter Inscriptum Plenipotentem Exdivisionis autem pro re Illustrissim Capituli Cathedralis Plocens. sequitur Tenor Ejusmodi. Młyn o Dwuch sluzach, y Dwuch Kołach, przy ktorym staw, y mostek, grobla cała dobra. Koła obydwa u młyna

§ Gso Michaele Malowski Camerariae Terri Zawskrzens. successore Eorum Gnosorum Francisci et Catharinae Malowskich acto per Gsum Ignatium Miłobędzki Inscriptum Plenipotentem

u Młyna Okowane rożnami Żelaznemi waty, y w końcach wa
wrzeciona Żelazne, od Słozow prosto w koła Drzui na Żuraf
Żelaznych y urzeniążem, przy ktorych Drzuiach Kamienie do
lenia Zboża, kosz. Paprzyca, zoiest na prawey stronie, nale
Zaś stronie Kamienie dą Dwa od Omiatania Prosa bez rożny wrz
na, y Paprzyc, ale też same rożny wrzeciono, y Paprzyca Znayduiąc
chrzu u Jmć Pana Wołczkiego, kosz zaś y tragi Donoszenia we
nie Znayduiąc. Drugie tabli Drzui wzchodzą na wszchod na Żu
sach Żelaznych Żurzeniążem, y Skoblami Duiema, Komorka
tapem w ktorey Drzui są, na Żuraiach Żelaznych Żurzeniąc
y Skoblami Duiema, Potap na całey gorze nieży. Z
Zschodząc schody Dobre. na Dole zaś stoi z Krzynia od m
Żuy biernikiem, y pytlom stangm iednym, przy pierwszy
kamieniach. Druga zaś Skrzynia Zluy biernikiem, Cu
warszawskiey miary, od Jagiet stoi na bokii przy scian
Obie Skrzynie Dobre. Podłoga we młynie na dole stan
Drzui od Południa na Żuraiach Żelaznych Z urzeniąc
y Skoblami Duiema, ktodług Duią, Dobrz, y Kluiz
na tym młynie Dachu Połowa tarcicami obita, Po
wa Kleniem, Budowla w tym młynie dobra ieszcze, n
psuta. Wedle kot zaś młyńskich, Potrzeba rospatrzeny
nadto w tymże młynie za Drziami komin do Ogni
nynowany; Przy młynie łoża Duie Cwelo nowe do tego
młyna sprowadzone. Wstawie do młyna na łożącym, Po
dołem wszystkim Dobr wyszeny, Łoiowanie Rybacistw
Dołogo młyna należy, Chałupa dobra, tyłko potrzeb
iest nad Sienią kreszt z Kominem, Piecem zwalit, Iz
Zaś z Komorą z Piecem, y kominem, w Izbie będącym w
sii stoi, Okna Trzy są, ale bez żadney szyby. Drzui s
na biegunach drewnianych, tak u sieni, iako, u izby, y k
mory. Gorzalnia, o Dwoch Izbach, Komorą, Piecem
Kominem, Potapem Dobrym, Drziami Dworzgi no
mi cała tarcicami obita, bez Kwater w Oknach Do
cała prawie nowa. tyłko komin trzeba łopsić. Przy Do
ni Izba od chlewow zmur tatarni, y balkami, ny
Studnią, stoi koz wprzod iednym tyłko za Dyb

w Innych zaś przestach niema dylow, tylko murłaty y słupy. Przed Gorzalnią na Ozd Drzewo leży ktorego in Numero sztuk Dziewiętnaście zdrowego, nowego, y Słupow Cztery nowe, Reszta zaś Ozdu postawionego, lecz niedokończonego w Przesta, wzdłuż Dwa, w Szerz Jedno dobre, Jest nadgniłego Drzewa sztuk Szesnaście, y Słupow Dwa. Ktory wspomniony Młyn, y Opisana Gorzalnia z Budynkiem y Drzewem przed Gorzalnią leżącym wedle Opisania wyższego, wraz z wolnym dla potrzeby Gruntowey opał, oraz y Reparacyą tey Budowli Lasu użyciem prześwietney Kapitule Katedralney Płockiey w Summie Dwuch Tysięcy złotych Polskich do tych Dobr applikowaney Urząd ninieyszy Ziemski Płocki Komorniczy wydzieła, y za Dział dla niey naznacza. oraz ogrodek y zpla cem przeciw Młyna Chałupy y gorzalni leżącym

Petrus Kuclowski Cameranus Terris Pltus Plocen Judex Condralis

Officium Presens Crene Capitt Plocen ad oblaonem Gsi Casimiri Swieżyński Cathegoriam Decreti Condrlis in Bonis inferius nominanae inr ptes infraexaranae per Gm Camerarium Trrem Plocen plat manuq ejusq Gsi Camerarij propria Subscriptt reproducenae ad acticanae actisq Presenae ingrossanae suscepit in tenore Sequenae (inserat.) Originale ejusq Cathegoriae circa acta Presen est Relictum.

In Castro Plocen fra Sexta pt Fm Sancti Francisci Confessoris pxa scilicet Die 10ma Mensis 8bris Ao Domini 1783.

Cathegoria ex
Protocollo Dcri Ex
divisionis Bonor
Wyszyny pro re
Illstris Admodum
Rndi Josephi Zó
rawski C. C. Plocens
serviens
excerpta.
1783tio

109 432

Actum in Fundo Bonorum Wolka Feria Secunda Ipso Die Festi Sancti Michaëlis Archangeli Scilicet Die Vigesima Nona Mensis Septembris Anno Domini 1703. In Presentia Prosecd ac Nobilium Caroli Iuvenis et Josephi Septimi Burgrabiorum Cens Rhuthenicalium. Stanislai Strzeszewski, Nicolai et Josephi Laurentij Wolinskich ac Aliorum plurimorum ad Actum presens congregatorum Mihi Regio Prothonotario Alberti Synadzki de Wolkowa Authentici et Juratis Actum presens declarante et eius Instanz

Ffm in Transcriptum Burgrabiale Cens Rhuthenicum Decretum Prothonotariale visitando Decreto Prothonotariali Cens Rhuthenici Feria Secunda post Festum Scapulam Beatissimæ Virginis Mariæ proxima videlicet Die Vigesima Prima Mensis Julij Anno Currenti Inter Prosecd Caroli Juvenis Actorem et citatum ab una et Vincentium citatum et Actum Partem ab altera Wolinskie Lato Quo mediante Condemnio ad fundum Bonorum Wolka Prosecd Vincentium Scilicet et Pauli Sulkowskich Burgr Cens Rhuthenicalium Capitalo tempore citatorio Burgr Cens Rhuthenicalium unius absentia non obstante, ex decingue Prothonotariis Burgr unius absentia non obstante, ex decingue Prothonotariis Burgr unius absentia non obstante presentia de adventu sui respective facienda declaratione mutua Partium Coram prefatis Condescendentibus Comparitatis Novum Documentum Causam Condescendentis Comparitatis Novum Documentum Causam Condescendentis Comparitatis Novum Documentum Causam Condescendentis

Decretorum annectendi totam que Causam nihil in
ctum et Inconclusum relinquendi, pro exigentia legi
stitiæ Terminorum ac Documentorum Partium abbre
finaliter decidendi diiudicandi ac moderandi data ex
testas Quorum vel Cuius decisioni Partes libere ut pare
et acquiescendi ac Judicatum pati inter sub pœna
ris illo in casu Condescensionis super Parte contraven
publicanda sicut obstrictæ Vo que Condescensionis Ter
no Partes quemvolueris et rogatum Causæ propo
aditæ aditandi sub similique supra cingere tem
et ut Judicatum pati atus est precommissus Abbas Decem
eidem premissis fuisset in se disponendi ad Bona supra
pta ad requisitionem eorumque Partium facta mis
per literas missibiles Partium auctoritate Securitat
publica cum Actuario officioso servandi solita per vocem
missis in Actis Contenti precauta Condescendi. Ipsi
Condescendendi Jurisdictionem suam fundavit, qua per
data Parte ad cui compariendum predicto Monialis
mare Juniorest Quibus Acclamatis et quidem pro
mino Volinski Acto et citato pitter. pro Vincentio Volin
citato et Acto pitter. Oppto presentem accingendo se Regula
Decreti ex quo presens peragitur Actus, teneri Partes obse
satisfacere eidem Decreto in punctis Compertatis mis Doc
mentorum ad Causam presens spectans per Summaria
sentibenig idque immistanti exigit. Et quoniam Partes
nulla Documenta preter Decimum Condita in fundo comu
Benonum Wolska Feria Quarta post Dom Sancti Barthol
mei Apostoli prodima Anno Domini 1762 die per Jus
Cameriarium pro Plureng Inter pro Carimirum Wolinski
Dernum Acto et citato ab una et Stanislaum Wolinski
Dernum citato et Acto Parentem Partis ab altera proletum
Actuig Coreng Capitd Plureng Feria tertia in Vigilia Festi
citatis Festo supreme Virginis Mariæ Anno eidem ab
tum. Cum Quietationem mutuam de Summis Decem supra
Condicti adiudicatis ac quibuscumque pretensionibus ad se
ab initio cum habitis sub Actis Feria Tertia in Vigilia Fes
Natitis Quarte Anno eidem quo Decretum Coram Actis
Coreng Plureng subscriptam per pro Vincentium Wolinski
presens in Judicio reperita presens penes se habere pro
quod et eo intuitu ad Juramentum se se tradidit. Pro

officium admissibilibus eidem Partibus ad Juramentum ad-
ventis Decernat Qualenus Complendi ea nomina pro ad nulla
alia Documenta, preter a nunc in Judicio per Spm Vincentium
Wolinski Exhibita penes se habend et eadem nullo modo
Exhibere valend Idque ministranti Deo ad Sanctæ Jesu Christi
Laudem vitæ Justus minister adjuvante. Præstitenunt
vero Partes Juramentum nomina per Spm presentes Spm
de prompta dua Exhibitione Attenta absolutione Exhibitionis
Libera fuit ac pronuntiat Attento q hac in Causa prosequi Ju
bet in prosequendo suspensa tantisper Resolutione totius Cau
sæ et negotij ad Decisionem agrorum dumtaxat dimensorum, pro quorum
dimissione Partes vtrinq se absentarunt
convenerunt una cum Vicinis se in Centum Et Quæ peracta
propter meliorem et sufficientiorem officij sui Informatio
nem nec pariam esse Inquisitionem super Contenta Vole
stationum Vicinorum ac Terminorum per Partes vtrasque
Educendam in mittendi censuit et addictus eisq Modis ad pro
nunciandas super Enumeratione Testium Juramenti nomina
Præstitenunt Partes vtrinq hoc Juramentum Exhibendi
Interrogatoria Testes nominand ac eosq subsequend Inqui
sitionemq pari numero Testium educend instantanee. Dicit
quidem Post Exhibita Interrogatoria Cum nominibus calid
nem eorumq Spm Vincentius Wolinski Sanctum sub nu
mero Decimo in Interrogatorijs ex Parte Spmi Casimiri Wolin
ski tam Cumde quam et Spm Barbaram Rudowska Testem
suam ad mentem Provisionem ed Spmi Exhibita Et examinata
cepit. Cum tamen tam Idem Spm Vincentius Wolinski Mandatu
quam eius Cessorij Exhibita Compassionem tam Decreti Judi
cij Cuncta Plura quam modernis non intrant cum tamen tam
in anteriores Terminos quam et modernum ex quo presens pera
gitur Actus intrarit Idcirco Conniger Intimand. Dicit officio
officio presens ad mentem Terminorum et Protestationem
Partium est Demandata. Unde Generi Partes vtrasque sibi
Eadem Interrogatoria ad Mentem Provisionum et Terminorum
Cenxerint Exhibere Idque in Instanti Censet. Et quoniam Par
tes eadem circa subscriptionem eorundem Interrogatoriorum
Complanationem sub tactu eiusdem Condescensionis non solum
in tuitu vanæ Protensionum et Injuriæ Sed ac abinvicem
habiamur verum etiam in ordine exactionis totius et
integræ substantiæ fidei ad Parentum suorum Decliviæ Cenxi
mus Eandemque Cenxeptam ac manibus suis et Ami
cum subscriptam ad approbandum officio suo pertinend.
Et ingrossandum Impendendum

Unde

Proinde Offm presem Affectationi Utrarumq Partium
Annuendo eandem Complanationem cuius tenor sequitur
talis / Inseratur eadem Complanatio de verbo ad verbum
in omnibus punctis clausulis nexibus approbat confir-
mat eandemq inviolabiliter per Partes Utrasque ~~Inviola-~~
~~bilitate~~ manutenendam ac perpetuis temporibus dura-
turam esse vult ac declarat. Insistendoque eidem Compla-
nationi Die hodierna Conscriptae decernit Offm qua tenus
Gnus Vincentius Wolinski tam in Sublaonem Condemnationis
in Judicijs Officij Crenę Plocenę ex Parte Gnosi Casimiri
Wolinski super eodem Gso Vincentio Wolinski ac Conte ei
hac in Causa obtentae quam in bonificaonem extirpatae
per eundem Gm Casimirum Wolinski in fundo G Vincentii
Wolinski proprio agro Solvat is Jg Gsus Vincentius Wo-
linski Quotam Triginta Florę Pol. Complanatione pro-
missa Jnr se Accordatam Eiusq Gso Casimiro Wolinski in
pro Vigilia Festi ~~[illegible]~~ Sancti Thomae Apostoli
Anno Currenę proxime Incidenę Coram officio et Actis
Crenę Plocenę idque sub poena Banitionis In Casu Con-
ventionis circa Manifestationem in Ibidem faciendam
Publicanda. Nihilominus Offm presens Proaones Vi-
nes Maaones ac quascis Querelas Coram Actis quibus-
que cunq se factas tum Condemnationem ex Parte Gnosi
Casimiri Wolinski super Gsi Vincentio et Barbara Ru-
usha Coniugibus Wolinskie obtentam ac quascis Praeten-
nes ad se abinvicem habitas ex qua cunque re et oceasio
ad diem hodiernam emicanę tollit Cassat et annihi-
Perpetuumque indicit sillentium Decreti presenę Vi-

Chrisostomus Zielinski Burgrabius Crene Pllus Plocene Judex Condtis
Paulus Sulkowski Burgrę Crenę Plocenę Judex Condescensorialis

Między Jmcią Panami Harmimem [illegible] nieboszczyk Zygmunta Wincentego Wolińskim nieboszczyk Stanisława Synem nieboszczyk Franciszka Suym Jmcią Panią Barbarą Dudzińską matrenki Swey Stryjeczney nieboszczyk Antoniego Syna nieboszczyk Macieja Wnuka Brata Swego Stryjecznego Rodzonego za Stanych Pohwy Rzeczy y zapisnieści Jmcią nie m z odmiany Strony Stawa Pewna ancydy nie uczyniona Jednacy nastąpiwszy Sposob Działu Cathonitey Substancyi na Wsiach po nieboszczyku Zygmuncie Wolińskim będącey ugoda Chodzi wprawdzie wszystkie wymienione Strony z wyżey wyrażonych Sobie do Sądu Grodzkiego Wschowskiego wzgledem partytu halarzego przywłaszczenia Granic pewney nienawiści Kwestyi y wszelkich wątpliwości Terminow Pokoy wzgledem wzpomnienia przyszłych Rol jednak Gruntu ad Dominium ad Fundum do Fatet Generalitatis należących Officyalistow na warsgrodzenie prawey Cathonitey z prawa Dziedzicznego y Jus publicum wymienione Strony nie tylko we wszystkich Granicach y miedzach rozpoznowanie bydź powinny ale nawet ich Cata Substancya na dwie Części macieja z Gnezna czyli raczey Sukcessorow Zstąpienie przez wzięcie wnie bydź podzielona wiadomość Strony maią przeto takowy wymiar tak Siedlisk iako y Gruntow w każdym Polu na wiele bydź miedzy sobą Pole wzdłuż nie czynić a nowy miedzy dwa Siedliska iedno od Południa do Północy Stawowane stanąć ma wzdłuż na tych teraz będących Sklepach Wincenty z wszystkich iako od Starszego Brata Jdąc od wschodu Słońca aż na Jmcią Panią Harmimem od Młodszego Brata Północnego od zachodu Stanąć powinni idąc wzdłuż po miedzy rzeczonych za nowo uczynionego wiecznemi czasy bez nay mniey wątpliwości y kłopotu sobie wzaiemnie do wołaią co niegdyś Jego Sobie dla rad em wschodu tey wsi czyli Siedlisk nad niego Pola na mniejszych drugie ma nie gdyż ich ale wolny wszystkie mieysca zostawuią wszystkich nazwany m Dąbrowa przystanicy Radą nieruchomey będą cym tak czystym Polem iakoteż zarosłą z lasem wszelkie też Strony podzielitysią wszystkie trzecie siedlisk tegoż Pola wszystkim Jak Wincenty Jam na Swoią część Las wyżej na zwłaszcza wszystkie mieysca Jmcią nych nas mieyscach wszelkie nie mianowanych dla y Polami oznaczonych kiedy od wszey Strony Dziedzicznej wzięcie z Gruntu macieja Starszego od wschodu y Południa Sukcessorowie zaś z Gruntu młodszego Brata Gnezna idąc od zachodu y Północy Słońca Dąbrowa y bez nay mieyszych miedzy siebie z Polami z Rolami wszystkiemi pożądać mają Strzegą jego Sobie, iż to Pole Dąbrowa przystanicy Radą ruchomey gdy na pół nie mierzy dzielić Strony wedle uczynionego Pomiaru wyżmudowane zostanie na dwie części na dwie

A pozwadać

Część.

Czesci Rowne ter Role między sobą podzielą y kazdy mie
dzą swą potwierdzi tegoż Pola bliznay miey rzeczy przeszkody
przisądać powinien będzie y ten obydwie Strony wskazdy Rodzie w
szystkich Mieszk Polesk znaydujących życie wiele pomiarn wzaiem
miedze sobie powbić, aby na potym kłótni nie było, obowiązuią się
A ponieważ z Rozwodztwa Swego Jwan Kazmierz Wolinski Sta
rosta Jwan Wincenty Wolinski Synowcowy swym wtenczas Spra
wie samey w Stolicy Grodzkim Krakowskim obymuiąc Kondemnat
przeto teraz Jmć Pan Synowiec nie tylko nie tylko z niezego tey
Kondemnaty ale ter rad to nadgradzaiąc Brata obiato uyszko
dowania Pola Synowca przez Stryia perzyszłey Kwoty Sty
dziesięć Złotych Polskich na Wigilią Swiętego Jonasza Ayco
złota w Kolku w Kamienicy przyszłey mającą uchowanemu
Stryiowi uyścia Pokłanie bazis Krzewny Jwan Stryi Kon
tentuiąc się tą kwotą odebrac na Terminie uyścia wyrażo
nym przychodzi mandatu Protestacyę y uiszcze nad zaiem
nie gdy sobie przed z Xięgami Grodzkimi Kolskich perzymo
y Kondemnaty obymane pomienione Strony kasuiąc y
wszelkie Pretensye zkąd kolwiek wynikaiące do dnia da
wnieyszego do siebie mianie Umarzaią nad ney nie zostawu
iąc Pretensyi żadney to tegoż y dobrowolnie uczyniło my
Dnia Strony obydwie pod winą dziesięć Złotych
Polskich y Szkoda na Jednostkie mi na maymiey rzym Bur
ście. Strymaiąc przyście sobie Dekla bijąc nad to dla skrzep
szenia y onej admowania y przyszłego Rygoru wdzię
cia Sądowi ziemskiemu Kalisk miano pod Pecz
cią pod pie
cią Kasy Swoich wymyto mniey Przyiaciół skorzedrają się
to się pod czas Kondescensyi czyniącą w Kolu Dnia
29 Września Roku 1683.

Kazmierz Wolinski.

Wincenty Wolinski ręką swą y Jmienia Barbary Ludwikowey
Matrony swey, oraz Brata swego Przyiacielskie Kondescen
Wojciecha Wolinskiego Jmieniem K. T.
Jakób Wolinski przyiacielem Kondescendował K. T.
Szymon Karwowski przyiacielem Kondescendował K. T.
Karol Turowski Burgrabia Grodzki Stolby przyiacielem
Przytomny Joseph Kapturski Secretarius Grodzki Kolski

Offm psens Crene Capitl Plocene ad Oblationem Gsi ~~Alex~~ Mathei Milecki Decrum Condrle infrascrum in Bonis Inferius nominand imptes infraexpla nand per Offm Burge Crene Plocene plat manuq ejusd Officij ppria Subscrum reproducene ad Acticand Actisq psene Ingrossand Suscepit in tenore sequene Inserat Originale Ejusd Decri Circa Acta relicto

In Cro Plocene Fra 4ta pt Fm S. Michaelis Archangeli pa Scilicet Die 1ma Mene 8bris A.D. 1783

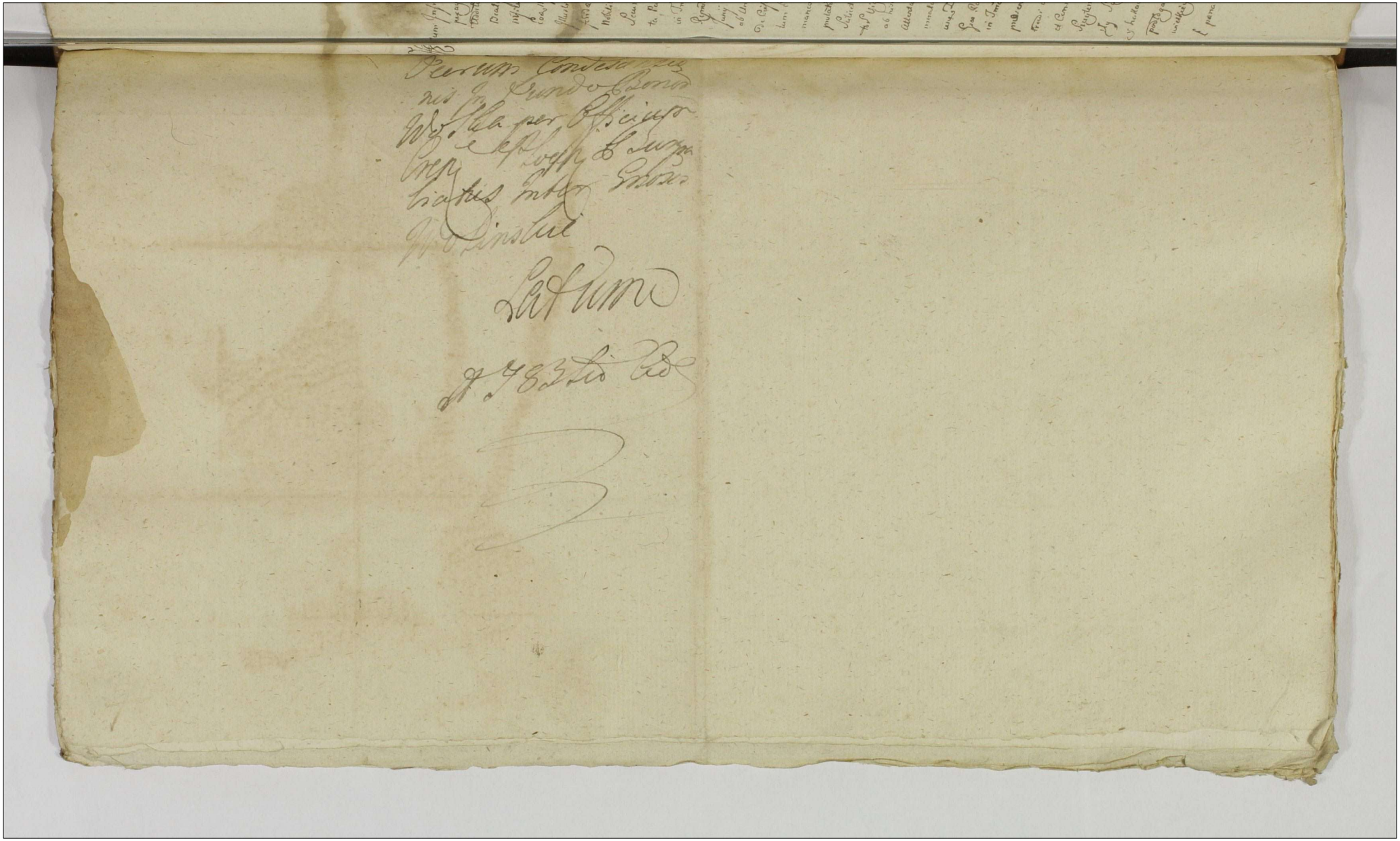

1705

437

Actum in Iundo Bonorum Chudzynsko Sorlequè Possessioni Suæ Jelonnie de Cieszewskie dum Sti Vincenty Rakicky Relicta Centis Viduæ Matris Francisci et Petri tum Eleonore ab Jo Antonij Suski Relicta Centis Viduæ Fratrum et Sororis vitæ re germanæ Filiæ et Filia Rakickow tum Ignatij Suski Abbathe Pii die Festi Sancti Laurentij Martyris Scilicet Die Nona Mensis Augusti Anno Domini 1705to In Presentia Spectabilium Andreæ Zaleski ac Thomæ Srzebowski tum M.R.P. Procuratoris Antonij Sowecki Dechowni Authore et Jurati adum Spectabilem Ardalionem et Spectabilem Adstantes

Officium Inscriptum Burgile Cronæ Plocensis Terrestriale Jnsistendo legibus Regni de pacyscendo Prudentibus Sanctis Satisfaciendo Manen Officij Sui in fundamento Traditionis in Cathedria Judiciali Cronæ Plocensis Terræ Sochaczewensis pertinentis Scapularis Beatissimæ Virginis Mariæ prædicti Scilicet Die 27ma Mensis Julij Vise et bene perspectum Josephum Dromerski Vicecapitaneum Cronæ Plocensis Tribunalis Rzeczpospolitæ ab Egregio Officij Sui per Expressum Subrogatus Edmundo Illustrissimi Capitanei et Requisitione Officiosa M Fortunati Cieszewski Vexilliferis Chalisiensis Actoris Juxtimenes ad Bona in acta Exposita cum Suprascriptis Nobilibus ac multi Condescendit, et Juris dilationem Suam offam spacio dicto prius pacto et Securitate publicæ Actibus Judicijs Cognitionibus Congressibus Multis fundavit Quo Termino Partes et Suo Coram officio Comparuant Ejus Multi Ardalionem demandavit Quem in Termino Ardalionis pro Comparens Officij Fortunatus Cieszewski Actor Juxtimenes Reproductis tam Decreto Citat. in Jundo Bonorum Chodzynsko Die prima Mensis Junij ad Currens Inter Eundem Fortunatum Cieszewski Vexilliferis Chalisiensis ab Una, et Officium Stephanum Cieszewski Vexilliferis Chalisiensis ab Sua Jelonnien De Cieszewskie do Jo Vincenty Rakicky relicta Centis Viduam Matrem Francisci cum et Petrum tum Eleonoram ab Jo Antonij Suski Relicta Centis Viduam Fratres et Sororem vitæ re germanos Filios et Filiam Rakickie ab Jo Ignatium Suski Centis Pii ab Altera in contumacia prolatis ad acta Curiæ Capitanealia Plocensis Terræ Quinta Feria Die 11. Sancti Jacobi Apli Scilicet Die 24. Mensis Julij ad præsens per oblatam petitis Summam Quadringentorum Vigintiquinque Summa Ducatorum Millium Ejus ab acta Juxtatis Fundationis provisionis ab hinc Sua Rakicki Petito Officio Cieszewski Officij cum Vadio Capitanealis Scripti pro Attentatis Violentijs aspona Quadruplicia Quatuordecim Marcas Pol Jo Publicationem Condemnationum adjudicatis et Solvi injungente. Quam Manifestatione Coram acta Cronæ Plocensis Die 24te Mensis Julij ad Currens per hunc Officium Cieszewski Cum memorato Eleo Rakicki et Suski ne non Solutionis petita Summa cum Centesimis Suprascriptis Dato in Termino Satisfactorio cum publicatione pœna Fundationis interposita petiit ab Officio præsens Sortem Summa Vadis Manus ac Prosequi Correspondentem in Prosecutionem Fraudi et Dimitti, Cujus affectationi Officium præsens annuendo ad Descriptionem Portionis et Consignationem ejus Contulit Cujus Series est Talis. Pogranicze Spichlerza na Wschod Spichlerz na Południe Bokiem z Dołow Jarzyny w Zamek Rowiany Roma Pokrzyty Stany Stany nad przednimi do Stawu Wschodu Sad Dwor prosto wrota na Zawiasach y hallach z Wnetrzem y Skoblami Duremi z Zamkiem prostym Zelaznemi bez Klamki podłoga y pułap z tamci. tryby z Dołow prosto wrota na Sirc Dwor nämarsz Dachowy wielkiey potrzebuiacy poprawy wtym Spichlerzu na Prawey Stronie do Komory za

I pana Quadruplici tum Sensivo.

Dwor

in Actu Expressum Addidit et deputavit, Qui mlis Satisfacienae Deputationi Suae
plibatum Mficum Ciesiewski Alta Sua pconica et Sonorosa voce in psentia pfatos Nobilis
nemine impugnare nec Contradicere pntiomisit Investivit et in reali pacificaq Possessione
~~[illegible]~~ reliquit de quo Suo Officio rediens fecit Relationem. Praesentis Traditionis Vigore
Chrisostomus Zielinski Burgae Castrense Plocense

Officium Praesens Cre Capit Ploc ad Oblaonem
Gsi Josephi Mlicki Traditionem infrascript in
Bonis inferius nominanae pro pte infra explenanae
per Gmae Burgae Cre Ploc expedit manuq ejusae
Gsi Burgae propria Subscript reproducen ad acticanae
actisq pcen ingrossanae Suscepit in tenore tali
inseratae Originale ejusae traditionis circa Acta Relict

In Cro Ploc fra 3tia pt Fm Scti Francisci Con
fessoris pxa scilicet Die 7ma Mensis 8bris Anno
Domini 1783tio.

Tractatus Sortis Bit.
Chudzynska pro Re M.
Cieszewski

Subsecuta

1783tio

Judicium Terre Plocen. Camerariatus ad Affectatio
nem Mci Jacobi Kruszewski vice notarij Terris Zaw
skrzen. Cathegoriam Ejus ex Protocollo Deri Exdi
visionis Bonorum wyszyny olim Mci Lucae Malewski
Judicis Castren. Plocen. Juribus subjectorum in Termino
Condnis in Eisd. Bonis Fria secunda post Festum San
cti Petri in Vinculis idest Die Quarta men. Augusti
Anno praesenti 1783tio agitatae inter Creditores Malew
scianos promulgata depromptam extradit, in Tenore
sequenti, et quae Comparatio sequitur Ejusmodi Jso Va
lentino Zoltowski Burgrabio Castren. Plocen. personaliter
Jso Josepho Zoltowski Acta pnaliter Illstri ad modum
Reverendo Alberto Chwatkowski Decano Foraneo Plocen.
Praeposito Sikorien. Acta pnaliter. Jsis Jacobo, et Matthae
Wasniewskie Fratribus inter se germanis Acta pnaliter
Jsa Agnethe de Wolskie ot Jsi Lucae Kierski relicta Con
sorte vidua Actrice pnaliter. Jsis Michaele Camerario
Terri et Ignatio Burgrabio Castren. Plocen. Fratribus
Inter se germanis Miłobędzkie ot Jsorum Francisci, et Ca
tharinae Malewskich steriliter decessorum successoribus
Acta personaliter, Jsis Josepha Jsi Antonij Wolecki, Bog
milla Jsi Francisci Stubicki Contibus, ~~[illegible]~~ Eva Julian
nalt incentia virginibus Innuptis sororibus inter se ger
manis Malewskie suprasororum ot Jnsorum Francisci et
Catharinae Malewskich successoribus Acta per Jsam
Antonium Wolecki suo Contis et Suprasororum Acta no
mine pnaliter Jso Michaele Malewski Camerariae
Terri Zawskrzen. "Successore Eorundem Jsorum Francisci et Catharinae Malewskich" Acta per Jsam Ignatium Miłobędz
ki Inscriptum Plenipotentem Mco Jacobo Kruszew
ski vice notario Terri Zawskrzen. citt et Judicene per
Mcum Joachimum Kruszewski Filium Actis Terribus Zaw
skrzen.

1

Actis Terribus Zawskrzenę Feria secunda intra Octavas
sti Sacratissimi Corporis Xti Domini Anno presenti sp
aliter Inscriptum Plenipotentem resolutionis vero se
tur Tenor ~~Epismodi~~ Talis = Hocq Loco resolvendo Cathegori
mei Jacobi Kruszewski Vice notarij Terris Zawskrzen
virtute Dni supra Exarati ex quo presens peragitur A
Dispidicationem quarumvis Pretensionum Fundi J
dicio suo precommittenę Termino Suo adcitatorio p
Die hodierna Actus presenę Condnis conę Creditores
Lewsicianos edidit cujus Tenor sequitur talis Stan
us Augustus DEI Gratia Rex Poloniae magnus
Dux Litvaniae, etc: Vobis Illustrissimo Capitulo Ca
drali Plocenę, tum successoribus od Gsor Francisci et
Catharinae Malewskich, deniq Gsis Agnethi de Wolf
Kierska, Valentino et Josepho Zoltowskim cujusvis
minis de Włoczewskie Dzierzanowska, atq successo
bus od Gsi Antonij Wasniewski deniq Perillustri
modum Rndo cujusvis nominis Chwatkowski Pr
posito Sikorienę de Personis Bonisq vestris gnalite
Omnibus mandamus, ut In Termino Condnis Die
ta menę Augusti Anno presenti in Bonis Wy
na inter vos Creditores ac alios mente Dni Potu
tatis in Supradictis Bonis Wyszyna Leszczyno, et
Alijs od Mci Lucae Malewski Judicis Castrenę Pl
Hereditariis prolati pnaliter, ac peremptorie
compareatis ad Instantiam Mci Jacobi Krusze
ski vice notarij Terris Zawskrzenę actis Dei vos
herendo Decro Terri Plocenę in Bielsko Die
ta

Quinta Mensis Maij 1780 Anno Inter se Actt ab Una
et Gsum Antonium Wolecki citatum ac Alios parte ab
altera latt ac Documentis causam Infra scriptam Juvan
tibus idq recedendo à Terminis ad Judicium Tribunalt Rni
Petricoviens institutis citat ad videndum et audiendum attenta
dumq vos seu quem vestri onus magis responsionis affi
cit ad Extraditionem laboriosorum Francisci dicti Kalicki
et Mariannae Consortis ejus una cum liberis ac Cuncta
proprietate Eorum Testantibus Documentis sui Actt haeredi
tariorum Derum superius Exarato adjudicatorum non tamen per Gsum
Wolecki extraditorum una cum Carentia laborum Sententia Judicij
nostri stringi Litis Expensas respondendas demandari, Litis
Termino advenienti parituri et responsuri Datum in Plo
ko Die vigesima Tertia mens Julij Anno Dni 1783tio
Mlis Rni Gnalis Providus Petrus Kamieniecki de Kamion
ki Actuarius et Juratus palam regvit, Quia Ipse Citatio
nem Literalem sigillo pro Termino Psens Condnis ser
viens edito cons Pfatos citt ad Bona Wyszyna Die
in Citatione expressa anno Psenti detulit exportavit
posuit reliquit, et de Positione notificavit de quo
praesens Jd Mlis fecit relationem recedendo à Ter
minis ad Judicium Tribunalt Rni Petricoviens cons
Mcos Mariannam de Szczawinskie primi olt Mci
Lucae Malewski Judicis Castrens Plocens secundi olt
Mci Ignatii Kosinski Ensiferi Sieprscens Tertij
ad Psens nuptus Gsi Bartholomaei Mostowski
seu utrosq Conges victricum et Matrem tum Gsam
Bogumillam Gsi Francisci Stubicki Consortem Vin
centiam Juliannam et Evam virgines Innuptas
privignas et Filias Malewskie Antonium Wo
lecki et Josepham Malewska conges pro appro
bation

Pro approbatione Deri primitivi Terris Plocensis
in Bielsko prolati edito extraditionem laboriosorum
Francisci Kalicki et Mariannae Congum
hic in Bonis Wyszyny commanentium
per Creditores Malowscianos, aut quem ma-
gis onus affecerit una cum Inventariis a-
cuncta Eorum proprietate subsequenda conclu-
dentis Controversijs suum in Judicium In-
ductis Exauditis, cum obloquentibus Infra
scriptis Documentis Judicio suo demonstra-
praeallegatos Laboriosos Franciscum Kalicki
et Mariannam Congos per Derum Judicij Ter-
restris Plocens in Bielsko Tria sexta post
Dominicam Rogationum scilicet Die Quinta
mens Maij Anno 1780mo. Inter Eundem Mcum
Jacobum Kruszewski ab una, et Eosdem Relic-
ac Successores ob Mci Lucae Malewski Judicij
Castrens Plocens, ac Gsum Antonium Wolocki
Bonorum Wyszyny Possessores citato parte ab
altera platum Dominio, et proprietati Mci
Kruszewski applicatos, et adjudicatos esse
De relevatione ejusdem Deri obloquente Mtis
Rni Gnalis Providi Petri Kamieniecki de Ka-
mionki autentici et Jurati autentica Rela-
tione coram Actis Castrens Plocens in Mtawa
Die Trigesima Prima mens maij anno ut
supra recognita ex Parte Gsorum Antonij Wolo-
cki, et Josephae Malowska Congum Bogumi-
lae

Bogumillae Gsi Francisci Tłubicki Consortis Vin
centiae, Juliannae, et Evae Virginum Innuptarum
malewskich cong Judicium Terrae Plocens, et Mcum
Kruszewski Partem Terminum ad Judicium Tri
bunalis Rni Petricoviens Institutum esse Liquet
sed tamen in Termino quoq satisfactorio ex
pallegato Decro Incidenti videlicet Die secun
da mens Julij Anno Eodem coram Actis Castren
sibus Plocens Gsum Martinum Petrykowski =
per memoratum Mcum Kruszewski specia
liter Inscriptum Plenipotentem nomine su
prafati Mci Kruszewski Principalis sui
cong Gsum Antonium Wolęcki ratione Contra
ventionis Decro Exarato circa Publicationem
Poenae Banitionis quaerulatum esse elicitur
Meam vero mariannam de Szczawinskie pri
mi olim Mci Lucae Malewski Judicis Castrens Plo
cens secundi ex post voti olim Mci Ignatij Kosin
ski Ensiferi Sieprscens suo, et meam Bogu
millae Gsi Francisci Tłubicki Consortis Vincen
tiae Juliannae, et Evae Virginum Innuptarum
Filiarum suarum Malewskich cong alte dictum
Gsum Antonium Wolęcki generum suum
Bonorum Psens Wyszyna nullo Jure Possessorem
ratione nulla habita plenipotentia nec aliquo
consensu maantis, et Filiarum ejus Intuitu
laboriosi Francisci Kalicki olim Joannis Perso
nae Liberae ad Bona Lipowiec adventi Filij
aliquod Annos pro tunc habens ad Psens labo
riosae

ad praesens Labsae Mariannae Gsi Jacobi Krusz
szewski Vicenotarij Terrestris Zawskrzen. a Nl
Josepho et Matheo Zgliczynskie jure Haereditar
quaesitae Subditae Nupti in processum impertinen
Involutionis Subditatum ad praefatum Labsum Fra
ciscum Kalicki sub praetextu ac si Alumnatus Indebite
mationis Eo intuitu Interpositionis Relationis
pro relevatione Dni exarati Terris Plocen. per M
recognitae ultra Sensum maantis procurationis
ram Actis Terribus Zawskrzen. in Mlawa Die Quint
men. Junij anno itid. 1780mo. maastatam es
probatur. Dnum autem sub alternum Judicij Terris
cen. in Plocko Die nona men. Octobris Anno Eod. in
toties scriptum meum Kruszewski Acta ab Una, et Ea
dem Gsos Wolęcki, atq. meam mariannam de Sze
winskie primo voto Malewska, secundo ex tunc Ko
sinska relictam Consortem viduam matrem, et
lias Ejus in primo Thoro cum meo Luca Mal
ski pgenitas citatis parte ab altera remissio
Ejusd. Causae ad Judicium Tribunalis Rni Petri
vien. idq. obstantibus Terminis ex parte cita
rum editis intercessere deducitur. Denuo aute
meam mariannam de Szczawinskie Kosinska vidu
matrem suo, et meam Josephae Gsi Antonij Wolęcki
Bogumillae Gsi Francisci Tłubicki Consortum V
centiae, Julianae, et Evae virginum Innuptarum
Malewskich Filiarum suarum cong. pallegatum
nerosum Wolęcki Generum suum effugiend
tam Poenas Evocationis, et Contraventionis D
Primitivo Terri Plocen. Laboriosos Franciscum
Kalick
maationum

Kalicki non per se nec ob suj maritum sed cura Parentum
Ejus ablactatum et Enutritum, et mariannam Conjugis
meo Kruszewski adjudicanti, Quarum Compensationem
Carentiae laborum in Ordine recessus à Termino assi
de gravamine Ejusd. Dni Inscripto, et à subalterno
Dno remissionis causae studio Ejusd. J. Wolęcki ela
borato Querimoniam coram Actis Castrensis Plocensis in
mtawa Die vigesima nona septembris millesimo
septingentesimo Octuagesimo Primo Anno intulis
se remonstratur. Post haec omnia meum Kruszewski
conj. Jsum Wolęcki de Indebita sui ad Judicium Tri
bunalis Rni Petricoviensis Evocatione coram Actis Zaw
Krzensis Terribus in Srzensko Die Decima Octava mensis
Junij Anno 1781mo. maationem Interposuisse Com
peritur. et licet Jsus Wolęcki eosd. Laboriosos Fran
ciscum Kalicki ac si hic in Bonis Wyszyny elacta
tum, et Enutritum fundo Prsens Bnor una cum Con
sorte Ejus annectendum, et Inter Creditores Malewsci
anos exdividendum concludit, verum quoniam Jid. Cre
ditores attento M. Kruszewski jure addictos Laboriosos
Kalickie habito hosce Laboriosos Kalickie sibi Exdivi
dendos non urgent, imo quisq. illor memoratis La
boriosis abrenuntiat, Mca vero de Szczawinskie
Ultimi nuptus mostowska suo, et Filiar Suar
primi Thori successtricum Malewscianar per prae
fatas maationes altius scriptas Laboriosos Ka
lickie Juri proprietario Mci Kruszewski subesse
agnoscit, et à Termino ad Judicium Tribunalis Rni
Petricoviensis conj. primitivum Dnum Terre Plocensis

per Jsd.

Per Jsum Wolęcki nomine successtricum Malewscianorum nu
ab Eis habita Plenipotentia et aliquo Consensu Editis
Ipsomet Dcro subalterno Terri Plocens remissio
Causae ad Judicium Tribunalis Rni Petricoviens
ra Jsi Wolęcki elaborata recessit non nisi solu
Jsus Wolęcki circa Eorum subditorum proprieta
sese sistit, cuj Mus Kruszewski per specialem suu
Plenipotentem et Filium non habere pignus re
sponsionis obicit, Igitur Judicium praefatos Sa
osos Kalickie Congos una cum proprietate Eorum
loco Commansionis hic in Bonis Wyszyny Cred
toribus Malewscianis nuper Exdivisis privato
ne per subsequi possibilem Eorum profugationem
Mus Kruszewski aliquod patiatur detrimen
tantisper circa Mum Kruszewski manendos
et Ei extradendos arbitratur ~~una cum Eorum propri~~
~~tate arbitratur Decreto praesentis vigore~~
Petrus Rudowski Camerarius Terris Pl
Plocens Judex Condvalis

Officium Jsens Crens Capitt Plocens ad Actio
Mci Joachimi Kruszewski Vicenotariae Terris Daskrz
sis Cathegoriam Dcri Condescensionalis in Bo
inferius nominandis inter Partes inferius exar
das per Offm Camerariatus Terre Plocens
ti manuq Ejusdem Camerarij Subscripti repr
ducens ad Acticens Actisq Presens ingrossans
Suscepit interiore Sequens (inserat.) Origine
Ejusd Cathegoriae Circa Acta Jsens relica

in Castro Plocensi Feria Quinta post Fm Sancti Michaelis
Archangeli proxima scilicet Die 2da Mensis Octobris Anno
Domini 1783.

A·GR·SR

Franciscus Xaverius de Ossowka et Ko:
scielec Zboiński, Castellanus Raciąz:
znensis, Lipnensis &c Capitaneus; Ordinis
Sancti Stanislaj Æques, per Partes inferius exa:
randas inscriptus Superarbiter.

Quamvis Requisitioni Emeritorum in Republica In:
colarum satisfacere, munusq; per Ipsos Impositum
exequi svave et Jucundum sit. Cum tamen
præmentia Negotia respectu Substantiæ, in Do:
minio Serenissimi et Augustissimi Cesaris Ro:
mani, existentis; Compromissum Inter Magnifi:
cos Thomam Chełmicki Tribunum Majorem
Terræ Dobrinensis, tum Generosos Cajetanum Płon:
czyński et Josephum Zdziemborski ab una; atq;
Joannem Vladislaum Zorawski Vice Notarium
Terrestrem et Castrensem Vissogrodiensem Par:
te ab altera; Virtute Inscriptionis Compromis:
sorialis in Castro Plocensi, Die Prima Men:
sis Augusti Anno Currenti per præfatas Par:
tes Recognitæ, pro Die Decima Septima Mensis
Novembris, Anno Præsenti, in Civitate Sa:
cræ Regiæ Majestatis Płock imminentem
et præfixum expedire haut sinunt; Eademq;

Inscriptione Compromissoriali Prorogandi potestas est praecommissa. Ideo ne Terminus ejusdem Compromissi in Die praefixo translabi et evanescere videatur; Actu praefati Compromissi ad Diem Decimam Quintam Mensis Decembris Anni Currentis, cum omni vigore et Rigore, Superius exaratae Inscriptionis Compromissorialis, conservationeq. Terminorum Partium proroga et differt. Quam quidem Prorogationem Die et loco Compromissi designato, per Ministerialem quemvis promulgandam, et Actis Castrensibus Plocensibus oblatuandam esse censet et vult. In quorum fidem Datum in Bonis Nacpolsk Residentiaq. Solita, Die Decima Quinta Mensis Octobris Anno Domini Millesimo Septingentesimo Octuagesimo Tertio.

Franciscus Xaverius Zboinski Castellanus Raciae Znensis Inscriptus ab utraq. parte Superarbiter m[illegible]

Offm praesens Crevae Capitli Plocensis ad Oblationem G. Nicodem Paprocki Prorogationem Actus compromissi hic Plocensis in ptes Inferius exaranae Agitanae per JM. Infrad Superarbitrum factam reproducens ad Acticanae Acta praesens Ingrossanae Suscepit in tenore sequens Inserta Originale Ejusd. Prorogationis circa Acta praesens relicta

In Cro Plocensi Fra Secunda pt Fm S Martini Pontifi pxa Scilicet Die Decima Septima Mensis 9bris AD M

Raport do Rady Nieustaiącey przy Boku Nayiaśnieyszego Pana Departamentu Sprawiedliwości od Sądów Grodzkiego Płockiego po skończoney Kadencyi Sądów Grodzkich Płockich między sobą postanowioney w poniedziałek po Święcie Wszystkich Świętych to iest Dnia Trzeciego miesiąca Listopada Roku Pańskiego Tysiącznego Siedmsestnego Osmdziesiątego Trzeciego expedyowaney

Sądy Że są sądzone przez Wlżnych Józefa na Zielony Zielińskiego Pisarza Grodzkiego Płockiego w niebytności Wlżnego Bromirskiego Podstarosty Grodz. Płockiego ~~[illegible]~~ Sędziego y tegoż imienia Lempickiego Wzia Regenta Grodz. Płockiego wyżey wyrażonego Wlżnego Pisarza mieysca zastępuiących. Zaczęte są w Płocku Dnia 3go Listopada a skończone Dnia 14go miesiąca tegoż.

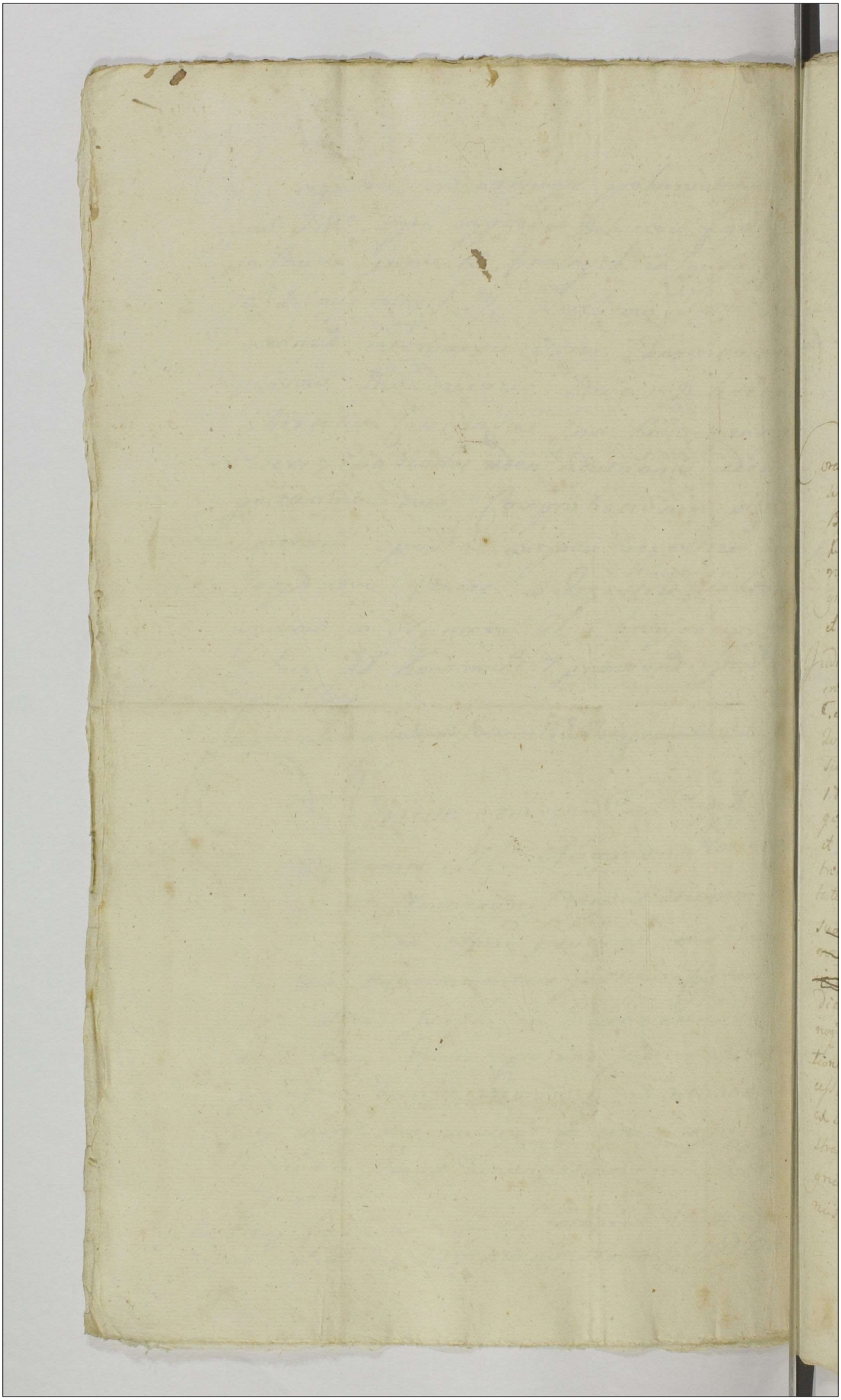

114 445

Actum in Fundo Bonor. Kocięcino Brodowe idq. in Termino Condescensionis Partibus designato Feria Secunda post Festum Visitationis Gloriosissimae Virginis Mariae proxima scilicet Die Septima mensis Julij Anno Domini Millesimo Septingentesimo Octuagesimo Tertio.

Coram Gnoso Petro Rudowski Camerario Terr. Plocen. in Praesentia Gnosor. Laurentii Sokolnicki Melchioris Miączynski Borgrabior. Castrens. Plocen. Adami Trzcinski Francisci Nicki Antonii Rudowski Josephi Szymkowski et alior. plurimorum Nobilium ad Actum praesens congregator. nec non Mlis Regni Gnalis Providi Valentini Ciciurski de Uniecki Autentici et Jurati Actum praesens acclamans et eidem Adstans.

Judicium praesens Camerariatus Terr. Plocen. insistendo Decreto Judicii Terr. Plocen. in Raciąż in Terminis Communibus Terribus Plocen. Districtuum Raciąż simul et Plonsuny Feria Quarta post Festum Sanctor. Simonis et Judae Aplor. proxima scilicet Die Trigesima mens. Octobris Anno proxime elapso 1782do. Inter Gnosos Cilianum et Felicianum Fratres inter se germanos Kocięckie acto et Cilla ex una et Gnosos Jacobum et Cunegundim de Kulesze invicem Conjuges Victricum et Matrem Albertum et Martinum Privignos et Filios Kocięckie Citatos et Acto ~~[illegible]~~ parte ab Altera prolato Quomodiante Quoniam ~~[illegible]~~ Fundo Bonor. Kocięcino Terminoq. Condescensionis Decisio reliquor. Agror. ob subsecutam Limitationem et sufficientiorem probationem Eorundem proprietatis Successoribus ~~[illegible]~~ olim Gnosi Bartholomaei Kocięcki pro Termino ex limitatione incidens demandatum non finita demonstratur Cujus Condescensionis Terminus Limitationis praesignatus translapsus esse probatur, Exinde Decretum Antenius Judicii Dei Injunctae Condescensionis de Integro Lu-

[illegible]

Suum non est solutum Officium proinde in Ordine Conten
ationis Executionis Ejusd. Decreti, et ex re gestionis Ubi
tionis agrorum pro Exemplibus declaratorum necessaria dem
condemnandi ad Fundum Bonorum Kruzzino Brdanic et Bud
est adinventa, ~~et quia Judex non potest condemnare~~
~~Partem citatam per Edictum~~ Cui Jud
o seu Officio amicabili unius duorumve absentia non bl
Capitalis tempore
te mutuo Partium sumpsta condemnationis Reproductionis Docume
tum in termino Antedicte condemnationis repositorum et in post
quorundam Regni Paro aliqua habere protuerit, per quem compe
rit demandandi quibus reproductis animadversis cognitis di
sis de proprietate voluerit Agrorum, et de Ubicatione agrorum pro
pitibus declaratorum ingrediendi investigandi proprietatem rerum
fuerit expediendi et pro re cujusvis interesse adjudicandi Decreta
Contentiosa in toto eligendi, et continuandi Partesq. in Omnibus
singulis pretendionibus pro Exigentia totius negotii nihil int
et irresolutum relinquendo pro Justitia et Agros ad Contenti
minor. et Documentorum finaliter decidendi dirijudicandi et mo
randi; est praesentium
Cujus Decisioni Partes ut Parent et agriscant Jud
hanc patiantur sub Pena Rebellionis illo in termino Con
sionis super Parte contravenienti Publicandi sunt obtin
Pro quo Condemnationis Termino Partibus quo voluerint et p
tium proponent adeundi, adeuntes sub rigore quo supra co
non tenebuntur, est ancessum, ~~ac subsequenter Literarum~~
~~Executionem Confirmationis in termino Partes~~
In Virtute Itaq. ejusd. Decreti et rei gestionis officium
Actoris facta tempestiva de adventu sua Citatione ad
in Acta Contentiosa Bonor. condescendit in Ejus Jurisdictionem
Judicialem, prejusto dicta prima pace et secundata Publica Actis
dies Congressus fixerunt, Quo fundata Partes ut suo coram comp
ant Judice Condescensionali Acta in Acta expressi exclamare inpe
ad Cujus preces Acclamationem Partibus et pro Parte Adriani
ficiano Kruzzicki Fratribus inter se germanis Actis et Actis, per Jo
Gronis Jacobo et Consanguineis de Kulovec invicem Conjugibus et pa
te in Assistentia manutenus tribus et matre Alberto Ignatio et
tino prignis et Filiis Kruzzicki Citatis et Actis personaliter Co
dies suo Condescensionali Comparentibus et eorum Judicialiter Co
vertentibus Litium Partium Controversiis pro Judicium Sanc

Judicatis Eisaudits Judicium augendo de Regulis Decreti ejusdem
presens fundata Jurisdictio Partes ad reproductionem Documen-
torum causam presens concernentium premiis consuetis Summariis et sibi
ab invicem communicandi Stringit idq; in Instanti Et quoniam
Partes in Anteriori Actu Condescensionis per Judicium suum Juris
catis comportata Documenta probativa Summaria reproduxerunt
porro vero conquirenda Documenta nulla, Pars originaliter Citata
gibus prometatem fundorum in Divisuris Jvorsk Kowieckich ita
—probare sufficientius posset, comparato agros vero Decreto
anteriori Judicii sui Condescensionali pro Exemptibilibus Deli-
catos Jo: Ciliarus et Policianus Kowiecij in Sui Possessionem
recepisse agnoscunt, et nonnisi de Prometato contraversorum
rum Fundorum in Divisuris Jvorsk Kowieckich dicti sibi agitat
Igitur in Defectu Sufficientioris Documentij pro prometatis pro
allegatorum Fundorum probationis necessariam seu Inquisitionem
per Partem utramq; idq; in Instanti educend censuit et ad dictu Partes
bus Mtis Judicialis admonentiam super Incorruptionem Rectitu
Juramenti Rotham Prestitenunt hocce Juramentum et Circ Jus
kilianus Kowiecki suo et Fratris sui nomine, Jus vero Jonaty Kowiecki
suo et aliorum in Processum suum Intrantium nomine Quo Attento Jura
mento Statuit Judicium Quotenus Partes Interrogatoria sua concernent
et Abinvicem sibi Communicent Testes Inducerent, et Inquisitionem de
am Ducerent idq; in Instanti, ac tandem hisce Ptes interrogatoria sua Con
scripserant, et sibi abinvicem Communicarant Testes Induxerunt et In
quisitiones suas Ceduerunt, Deq; satisfactione in premissis sententialiter
declarata suspensa tantisper lectione eorundem Ptes Inquisitionem Ju
dicium ad revisionem controversorum agrorum per Ptes sibi Acta sibi adju
dicari protensorum cum Ptibus circa eorum sedes contulit Qua peracta
revisione Judicium resolvendo suspensionem dilucidiorem fatam ad lectionem
Inquisitionum suo in Judicio educta sede Accinxit, Testesq; quid lectis
et per singula Puncta diligenter examinatis Instructisq; Juramento
quidem obligorentibus Documentis in anteriori Termino Condescensio
nis et nunc sui Judicii repositis Deduxit Quorundam nobilium Joannem
Plinowiecki, sortium in Bonis pretenq; dicto Agro Transactionum Pedo
mo Kowieciano eid de Deventarij partem sibi juris hereditarij partim modo
obligatorio Possessionis Instituisse stantq; earundem Possessione ~~suo~~ pe-
rpetuam explanang Inquisitionibus Famulo suo Agnoti Pisulam
agri in loco dicto Zalo possessionis ejus subiecten coaranti ne lapides
metam distinguentes aratro eruat, et lignum Ejusd metab destruat

Intimata

Intimasse, et mediatem ejusd Pfeudi octo sulcos in se completen
ad modernos Aris extime missionnos pertinens clarificasse probat
Ex divisione Duor per Judicium eorum facta tam horae Duatuor su
in predicta Pfeuda in loco Dicto Zalo quam in Altero loco sulcos Un
in loco Dicto Jaworniec, nec non in Tertio Loco ibid Za Jaworniem
cos Duos Denij in loco dicto Kędziory sulcos Duos hyemales ad
loria Joan Liliani, et Feliciani Korzeckich Acto solemnitie nunciup
spectans Debere patet Quibus Judicium Defferente Parte originali
citta Parti actorali Juramentum Delatum, Duatenus Jo
Liliani et Feliciani Korzecy Principaly Actores proprietat
fundos supra scriptos comprobent in Eam Juramenti Rotha
prima Linia in loco Dicto Zalo sulci hyemales Duatuor J
piens se à via, et tendens ad Granitiem Korzicina Duorum in al
loco sulcos hyemalis unus Za Jaworniem Incipiens se à via
mansitie et tendens cum prato ad wschody in Tertio loco Du
sulci hyemales Incipiens se et tendens ut supra ibid in Duar
Denij loco sulci hyemales Duos incipiens se à via Kamonsk
et tendens za ad locum Kędziora Omnes circa Divisorium Jose
sitti et adhuc Divisoria Josor pertinent, et Juste ejus Parti
Parten ad restituendi Debentur Juris Josor heredib subsum
Deo et Sancta Jo Ecclesiae Pascione ita Josos in premissis supra
Scribus ad Dict Mlis Judicialis ad praementiandi Juramen
Rotham Dj in instanti Podstitit hoc Juramentum Joan C
anus Korzecki suo, et Jo Feliciani Korzecki Fratris sui Jurman
prata minoris nomine Rotha supra scripta Judicium eum
Ei Deprompta et per Mlem promulgata in Jure Judicii
et Attendentia Partis citatis observata omnia prestandorum
Juramentorum solemnitate Duo attento Juramento Judicium sup
scriptos agros Juramento Circa Joan Liliano et Feliciano
cziekim Actoribus Juris heredib communi et Successor Josem
adjudicat, et Perpetuo applicat, Duos agros Jaros citta post Co
ctionem de eisd Quorum nunc exercitor et Prata post subsequos
foliis confalcatrationem Parti Actorali dimittant, Dj sub P
na Banitionis in primis et proximis Judicii Termino Pa
propriis Districtus Publicanda, Calculus verò de predictis Jos
et Pratis Parti actorali adjudicatis per Actoreas

Et tamq supra scriptam Pfeudam, quam alios agros Rei citta pacati portion
ab Jo Bartholomeo Korzecki dimissos citatus

Partem praetensas ex re eorundem fide Bona per partem citatam Possessionis nunquam per Actorem praestito Juramento Evictionis abrogatur Decreti praesentis vigore.

Petrus Rudowski Cameranus Terrestris Pltes Plocensis Judex Condralis

Offm praesens Crem Capitl Plocen ad Obtinend S. Aliani Ecclesiae Decanum Condrle Infrascriptae Jnsbris Jnfe mis nominandae Jnr Ptes Inferius exaranda per Offm Cammiatum Trre Plocen prolata reprodunem ad Acticandae actisq praesentis Jngrossandae Sequitur Jn Tenore sequen / Jnsertae Orgle Eiusdem Decreti Curia acta praesentis relicta

Jn Cap Plocen Tra 5ta post Jm Omnium SS. proxa Sub Die 6ta mensis 9bris A D 1783.

115 448

Actum in Bonis Bronowo Cmethonum Sorteq Ostrowszczyzna Idque in Trno Condnis Ptibus Designato Sabbo Ipso die Festi Sancti Lucae Evangelistae proximo scilicet die Decima Octava Mensis Octobris Ao Dni 1783

Coram G. Hyacintho Przedpełski Camino Trni Plocen in Praesentia Gior ac Nlium Felicis Lukoski Burgr Crez Plocen Floriani et Martini Mlickich ac Aliorum ad Actum Praesen Congregatum tum MRG Providi Michaelis Zawadski de Rempino Authi et Jurati Actum Praesen Acclamanz et Eiz Adstanz

Officium suprascriptum Cameraniatus Trre Plocen in Fundamento Decri Judicij Trnis Plocen Subjudicatus in fundo Praesen Br Bronowo Feria Tertia Postridie Festi Scti Egidij Abbatis scilicet die 2da Mensis Septembris Ao Praesen Jnr G Joannem Roman ab Una et Jm Lucam Cieklinski Bl Plocen pte ab Altera Lati Actisq Crez Plocen Tra Quinta post Flum Scti Michaelis Archangeli scilicet die Secunda Mensis Octobris Ao nunc Labenz Oblatuati post Decisam Causam Intuitu Resolutionis Transactionum Condnem Officij sui respectu Exdiisionis tertiae Portidiis Sortis nuncupatae Ostrowszczyzna pro re G Joannis Roman Determinanz ad Bona in Actu Contenta praedenz Aissaone per Officium suum facta Condescendit Jurisdictionemque suam praecustodita prius pace et Omni Securitate Circa Actus

Juridicos

Juridicus Servari Solita voce supraexarati Mlis fundavit et Eandem Jurisdictionem fundatam ob Subsequentem Diem Dnicam ad Fram Secundam post Fm Scti Lucae Evangelistae proxime Jnidenem reclamare Demandavit Tandem Fra 2da post Fstum Scti Lucae Evangelistae Reassumpta Jurisdictione Sui Ptes ut Suo Coram Officio Compareant Mli in Actu Contento Acclamare Mandavit Quo in Tmo Acclamatorio Ptibus et Quidem Joanne Roman Actor plts Gro Luca Cieslinski B. Ctor Citato et Actor plts Coram Officio suo Comparere et secundum Judlts Controverterem Quam Ptium Controversijs Judicatis et Exaudito Officium Exequendae Regulam Decretorum supraexarati ad Exdivisionem et Commensurationem Aurum cum Ptibus se Contulit Quam Exdivisionem Ita agrorum qm Prator et Arear Pertica Octo Cubitor Varsoviensis Dimensurato pro Re Gsi Roman Polonico Jdiomate propter Meliorem Ptium Jnformationem peragendam Declarat et Eandem in Tenore Sequenti peragit Pole pod Zalesie Dział Pierwszy w Przecach Zaczynających się od Głow a Ciągnących się do Granicy Szczewskiey między Miedzami Jeny Panow Mlickich z Jedney od Wschodu a JPana Cieslinskiego Burgrabiego Grodzkiego Płockiego od Zachodu Prętow Dwa Łokci Siedm Cwierci Trzy Jtem w Przecach Zaczynających się i kończących jako Wyżey Prętow Cztery Łokci Siedm Cwierci Dwie między Miedzami jako Wyżey Jtem w tychże Przecach Zaczynających się i kończących jako wyżey między Miedzami temi Prętow Dwa Łokci Trzy Cwierć Jedna Jtem w Polu Zaczynającym się odewsi a kończącym się do Granicy Zaleskiey Prętow Dwa Łokci Pięć Cwierci Dwie między miedzami jako wyżey Jtem w tymże Polu Nazy-

jącymi

nazywającym się Bielawy Zaczynającym się od Wez
zgłowia a Ciągnącym się przez Łąkę i Strumień do Gra
nicy Zaleskiey Prętów Sześć Łokci Sześć Cwierci
Dwie między miedzami jako Wyżey Item w tymże
Polu pod Gąsiory Zaczynającym się od Głów Czyli
Pola Pierwszego a Ciągnącym się do Granicy Gąsiuro
wskiey Prętów Siedm Łokci Trzy Cwierci Trzy między
miedzami jako Wyżey Item w tymże Polu pod Gąsio
ry Zaczynającym się i kończącym jako wyżey Mię
dzy Miedzami tychże Samych Prętów Sześć Łokci
Cztery Item w tymże Polu Przez przy Granicy
Zaleskiey w końcu Rowu Leżący Zaczynający się
od Głów a Ciągnący się do teyże Grani Zaleskiey
Czyli Rowu między miedzami jako Wyżey Lubo
wypada Prętów Siedm gdy atoli z Ukosa ten Przez
Idzie Zaczym w Bonifikacyą krotkości czyli Uko
sości wydziela się Prętów Dziewięć które się Mierzą
przy Granicy Zaleskiey od Dwoch Kamieni na
Prętów Dwa od siebie Leżących Item Przez w tym
że Polu pod Gąsiory prosto w Zalesie Leżący
Zaczynający się od Głów a Ciągnący się do Grani
cy Zaleskiey Czyli do kopca Zalesie z Brono
wem Dzielącego który Leży od Głów na Prętów
Ośmnaście i Łokci Pięć ten się Mierzy od Ka
mienia przy Roli Jchmć Panow Mlickich w Łące
Przeciw tego kopca Leżącego wydziela się Prętów
Cztery Łokci Dwa a Lubo Dział Szerszy JPana
Cieślinskiego Łokciami Trzema z Przyczyny Kli
nu wypadającego Bonifikacyi Item Przez w tymże

Loki pod Gąsiory zaczynaiąc od Głów a ciągnie się
do Granicy Zaleskiey między miedzami jako wy-
żey prętów Cztery Loki Cztery Item Przez przy
Granicy Zaleskiey Ciągnącą się do Granicy Gą-
siorskiey stajem Jednym Czyli Tryangule Le-
żący z którego przy Granicy Zaleskiey wypada
Prętów Siedm Loki Dwa Cwierci Trzy Post quam
peractam modo praemisso Revisionem ac Commensu-
rationem praemissorum Agrorum Eorum Agros cum Pratis
Sylvis ac Rubetis Tertiam Item in Eorum Campo
Sortis Dictae Ostrowszczyzna in se Continens
pro re Gsi Joannis Roman ab Oriente et Me-
ridie in perpetuam Possessionem Dimittit Coara-
reque ac Conseminare absque ulla praeditione
praecommittit in Reliquis Autem Campis Arejs
hortis Sylvis et Rubetis Pratis ac aedificiis Prae-
missam Exdivisionem peragendam de Consensu
utrarum Partium ad Diem Tertiam Mensis Nove-
bris cum Omni Vigore et Rigore Decreti Supra
exarati cum Conservatione Trium Partibus utrisque
Actum praesentis Limitat Limitationis praesentis Vigore
Hyacinthus Przedpełski Camerarius Terrae Plocensis
Tandem ex Limitatione supraexarata et prodie hodierna
facta Actum in Bonis Bronowo Cmethonum die Tertia
Mensis Novembris Ao Dni 1783 In praesentia Gsorum ac NN.
Pauli Sulkowski Burgrabij Cronae Plocensis Floriani et Jo-
sephi Mlickich Mathiae Kowalewski tum Mlis Rnis
Glis Prodi Michaelis Zawadzki de Rempino Authi
et Jurati Actum praesentis Acclamans et eidem adstans
Officium supraeiusdem Camerariatus Terrae Plocensis tam in
fundamento supraeinserti Decreti quam limitationis supra
exarati

exante Parte adivisionem Comparitionem Parte Mi
andamare mandavit quo in Termino Partibus et quid
Gro Joanne Roman Advocato, et Gro Luca Lisowski Ci
Burgrabio Cracz Plenz citato Indicere potuit Judicio Spec
cum juramento Decem Conboverales
quar Partium controversiis inducti ad examinis Offi
cium exequend Regulam Decreti Visa quo Spec Condivisio
peragitur Actus adrevisionem Agror Cardyn Stadz
& Sylvar cum Partibus accend. Signiq sub tactu An
tenoris Condnis circa limitationem ordar in loco cam
po Jerlicz Pars Sortis dicte Asbornyna per offm
Suam ordivisa exhibit Jdeo pro re & Roman ex divi
sa et in Possessionem tradita exhibit Jdeo offm Continu
ando Spm isam exdivisionem secundum per tertiam Cam
pum nec non Aream Mortas ac Edificia exdividend
pro Parte & Roman declarat pro ut in hunc modum
quis sequitur Polonicz Jdemate in tenore ta li exdi
vidit Pole prope Brzezie Bronowo Sady Zarzynaiącz od Wi Bro
nowa Kmiecego a cią gnącz do Granicy Bronowa
Sadów w tym Polu pomiędzy Siedlisko narwanego Asbo
rzyna Dziesięć Łokci dwa Łokcie a Dwie mie
dzy miedzami Imć Panów Mlichich od wschodu ras
Imć Pana Cieślińskiego od Zachodu biąg ących wydie
lasz Item w tym Polu Sprzed zarzynaiących się od Sadów
Polskiego acią gnących się do Głów Cyli Granic Imć Pa
nów Mlichich Dziesięć Łokci Jeden. Item w tym
że Polu Sprzed Dziesięć Łokci dwa Łokcie a Dwie
zarzynaiących się y Jdących ut supra. Item Sprzed Dzie
sięć Łokci dwa Łokcie a Dwie zarzynaiących się
y Idących ut supra Item w tym że Polu Sprzed Dzie
sięć zarzynaiących się y Idących ut supra Item Sprzed
Dziesięć Łokci zarzynaiących się y Idących ut supra
Item Sprzed Dziesięć dwa Łokci Cztery zarzynaiących się y
Idących ut supra. Pole Pomiędzy Drogami y Dzier
nowa Dwa Dziesięć Łokci Cztery zarzynaiącz się
od Głów Cyli Granic narwanego Asborzyna acią gnąc

ca do Granicy Drogańskiey Item wracaiąc się traktem do Wsi
Bronowa Kmieciego po lewey ręce w tymże Polu Płusa zaczy
naiąca się od traktu Płockiego a ciągnąca się do Granicy
Dziarnowskiey Prętów dwa ćwierci trzy przy Głowach le-
żąca Item w tymże Polu Prętów sześć zaczynaiących
się y kończących ut supra Item w tymże Polu Płusa
Prętów dwa Łokci sześć ćwierci dwie, Item w tymże
Polu Płusa Prętów sześć Łokci dwa ćwierci dwie y
puł, zaczynaiąca się y kończąca ~~ut~~ supra Item w tym
że Polu Płuska Prętów ~~7 Łokci~~ siedm Łokci sześć
zaczynaiąca się y kończąca ut supra, Item w tymże Polu
zaczynaiącym się y kończącym ut supra Prętów Prętów
siedm Łokci Pięć ćwierć Jedna, Item w Polu pod Kruszewem
przy Granicy Kruszewskiey ciągnącym się z Przecza zaczy
naiącego się od Parowy a ciągnącego się do Głów przy
miedzy Imć Panów Mlickich wydziela się Prętów dwa
Łokci Pięć, a zaś reszta tego Przecza z Parową y Łąką
w niey będącą zostaie się dla Imć Pana Cieślińskie
go, Item w tymże Polu zaczynaiącym się y kończącym
ut supra Pręt Jeden Łokci cztery ćwierć Jedna
Item w tymże Polu zaczynaiącym się ade Wsi czyli
Ogrodu a ciągnącym się przez trakt Płocki do Głów
wyżey wyrażonych Prętów cztery Łokci dwa ćwierć
Jedna, Item w Polu zaczynaiącym się od Drogi Jdą
z Bronowa do Dziarnowa a ciągnącym się do Gra
nicy Kruszewskiey Prętów cztery Łokci trzy ćwier
ci dwie Item w tyże Polu zaczynaiącym się y kończą
cym ut supra Prętów trzy Łokci Pięć ćwierci dwie
Item w tyże Polu zaczynaiącym się y ciągnącym ut
supra Prętów trzy Łokci dwa Item za drogą Przeciw
temu Działowi wzdłuż Prętów dwa Łokci trzy ćwierć jedna
~~Wszer~~ Wszerz zaś Prętów dwa Łokci dwa Item w tymże
Polu zaczynaiącym się od Głów czyli Gruntu Imć Panów Mli
ckich

Mlickich aciągnącym się przez drogę do Dziarnowa idąc
do Parawy czyli Strugi Dzarnowo z Kruszewem dzielącey
Prętów trzy Łokci cztery Cwierci dwie Item w tyże Polu
zaczynaiącym się od Granicy Dziarnowskiey y Gruntu
Panów Mlickich aciągnącym się ut Supra Prętów
trzy Łokci pięć Cwierci dwie. Item w tymże Polu zaczy-
naiącym się od Granicy Dziarnowskiey aciągnącym
się do Granicy Kruszewskiey Pręt Jeden Łokci dwa
Item z Siedliska dworskiego przy między Panów Mli-
ckich Prętów Dwie więc Łokci dwa Cwierci dwie wy-
znaczył, które to Siedlisko Nowo wyznaczone zaczy-
na się od Struszki przez Wieś idącey ciągnie się do Pola;
od Siedliska Jmć Pana Cieślinskiego Czterema znaka-
mi po trzy Kamienie razem w Ziemię zakopane w Pro-
stości udziałanemi, a zaś od Między Panów Mlickich
nayprzód Groblą od Struszki ku Wągrodzie ciągnącą
się daley w Końcu przy wągrodzie tey Grobli trzema
Kamieniami wraz zakopanemi oznaczone w tym
Siedlisku Sadzawka przy Strudze Błotem zalazła znay-
duie się, a że się przez toż Siedlisko ciągnie Wągroda
zaczym ta Wolna dla użytku całey Wsi ostrzega się.
Te wyżey wyrażone Grunta z Siedliskiem, trzecią część Ostro-
szczyzny zawieraiące dla Jmć Pana Romana wydzie-
lone y Prętem Ośm Łokci w Kraju używanym wymie-
rzonym pomierzone od wschodu y Południa Gruntów
Pana Cieślinskiego leżące Jmć Panu Romanowi przypa-
daią, nadto że się znayduią dwa Siedliska Chłopskie
do tey że części należące te aby in Partes nie były roz-
dzielone przy ugodzie y pozwoleniu Stron o by dwóch
tak się wydziela w nich dla Jmć Pana Romana,
Siedlisko Chłopskie przy Wągrodzie od Zachodu
Słońca będącey Prętów cztery zaczynaiące się od
Wągrody przez wieś idącey aciągnące się do Drogi

Koło

Koło Wsi idący znakami tak od Wągrody iako y
od miedzy Jmć Pana Cieślińskiego oznaczone około
którego od Wągrody Jmć Pan Roman a zaś od Swey
miedzy Jmć Pan Cieśliński Płoty Grodzić winni
Item przeciw tych Siedlisk Ogród za Wągrodą zaczy-
naiący się od Wągrody aciągnący się do Strumienia
tego Ogroda dla większey wygody Stron a Osobliwie
Jmć Pana Cieślińskiego aby się Działy nie przedziela-
ły Porcyą Pana Romana, od Zachodu Przy miedzy
Jmć Panów Mlickich Trzecią część wydziela się w
który wydział, Ogród przy tym Ogrodzie przeciw Sie-
dliska Dworskiego do Jmć Pana Cieślińskiego
należącego wchodzić nie powinien, ile do Siedliska
należący Item w Grodzi na Żalach Prętów Cztery za-
czynaiące się od Strumienia z Olszyny Płynącego acią-
gnące się do Wału czyli Granicy Kruszewskiey Jmć
Panu Romanowi wydziela się Post quam quidem Per
actam revisionem ac Commensurationem Sortis Ostro-
szczyzna per Partes Officio Suo demonstratae prae-
„cum Pratis Sylvis Rubetis liberis incisionibus ac pascuis
missos Agros„ per Officium Suum anscriptos Tertia-
am Partem Sortis Ostroszczyzna per G. Roman
quaesitae et ideo per Judicium Terrae Plocensis Dicto hic
in Bonis Personae adjudicatae in se continens in
Possessionem ideo Gso Romam perpetuis tempo-
ribus modo haereditario porrigit et dimittit
iniungendo Quatenus Partes utraque Secundum
obsignationem Divisoria Sua in perpetuum
teneant ac metas dividentes Divisoria Constitu-
ant

ant, idq sub Pœna Bãonis in primis et pximis Judicij
Terribus Plocen. super Parte Contraveniens publicanda
Nihilominus Officium ad Intromittendum eundem Gsum
Roman modernum Hæredem in Præmissam tertiam
Partem Sertis Ostroszeyzna nempe Areas hortos
Agros Prata ac Rubeta Mlem in Actu contentu
deputavit qui destinatus eandem G Roman
in præsentia supra exaratorum Mlium ac G Lucæ
Cieslinski B C Plocen. "nemine impugnante" intromisit et in pacifica
Possessione reliquit de quo rediens Officio suo
fecit Relationem. Quantum vero attinet
Edificia per olim Illtrem Rendnum Lempicki Cano-
nicum Cathedralem Plocen. extracta et ad ex di-
videndum præcomissa, quoniam tam ex textu Com-
planationis inter Gnosos Mlichie ab una et olim
Prlem Rendnum Lempicki Canonicum Cathe-
dral Plocen. Confecta, quam Contractus venditorij
ejusdem Sertis Ostroszeyzna inter Gsos easdem Mli-
chie ab una olim Prlem Rendm Cieslinski
Canonicum Cathedralem Plocen. Parte ab
altera condito unam Aulam, tum Gasa Cme-
thonalis cum holodio itidem Cmethonali ex tal-
se palpatur. Proinde ex ijsdem Edificijs idest Au-
la Gasa ac holodio Tertiam Partem admen-
tem Præinserti Dñi pro re G Roman ex di-
videndum declarat. Siquidem præmissæ Partes inter
se litigantes Judter Secum respectu præmissorum
Edificiorum Composuerunt, qua Amicabili Com-
positione G Lucas Cieslinski B C Plocen. Ga-
sam Cmethonalem per olim Rendm Cieslinski

Canonicum

Canonicum Cathedrat Plocen. jus Patruum stanc. Sua
Possessione extractam cum duobus holodijs nimis desolatis
in Area Cmethonali ejusd. Gnoso Roman ex divisa extanc.
in recompensam tertiae Partis Gasae per olim Rendm.
Tempicki in Area circa G. Cieslinski relicta extractae
Gsum Roman concernenc. ejusd. G. Roman cessit Eandem cum
holodijs supraseris perpetuis temporibus aplicavit, ex
aulaq. in Tertia Parte Gsum Roman spectanc. Sum-
mam Centum Octuaginta Flor. Pol. persolvi Offi
Gnosusq. Roman in Eadem Amicabili Compositione
persistit et Eandem in omni acceptat. p. figendq.
Terminum Solutionis praemissae Summae expo-
scit, Ideo Standem ejusd. Compositioni Judlter fa-
ctae per omnia Officium praesens arbitratur injun-
gendo quatenus Gnosus Lucas Cieslinski Bur-
grabius Crenc. Plocen. bonificandem Tertiam Par-
tem Aulae Summam praetactam Centum
Octuaginta Flor. Pol. Judlter accordatam Gso
Roman in et pro Feria Secunda pt. Fm. Sancti
Martini Pontificis Ao. praesenc. ventura Coram
Officio et Actis praesenc. Crenc. Plocen. sub Poena
Bonis in Casu Contraventionis circa Mano
faciendam publicandam Solvat et realiter enu-
meret Decri. praesenc. Vigore

Hyacinthus Przedpetski Camerarius Terrae Plocen.

Offi
Aria

Offic. Quens Crus Capit. Plorum ad oblationem P. Joannis Roman
Decrem Condle. infrascript. ex divisionis inter partes in
fra explanandae p. Offic. Cmrle. Trre. Plorum prolat. ma
nuq. Eiusd. Officii ppria subscript. reproducem ad acti
eandem Actisq. praesentem ingrossandam suscepit in tenore se
quem (inserat) originale eiusd. Decr. circa Acta
praesentem est relatum.

In Cro. Plorum Sra. 2da. pr. Sr. S. Martini Pontifi
cis Venerandae pxa. scilicet die 17ma. mensis
Novembris AD 1783tio.

Actum in Fundo Bonorum Konybie magna Feria Quinta post Festum Sanctorum Simonis et Judæ apostolorum proxima Scilicet Die Trigesima Mensis Octobris Anno Domini 1783tio In Presentia Spōr Joannis Antonij Skrzypkowski Succamerarij, Mathæj Lisowski Josephi Pytlowski Burgrabiorum Cæsareorum Plebanorum, atq; Stanisłaj Skrzypkowski tum Aliorum plurimorum Nobilium Ad Actum præsentium Congregatorum non non M.R.D. Præpositi Joannis Kanczugowski de Kliwowa Authores et Jurati Actum præsentes Audamanes et Ejus Adstantia

Officium exhibitum Burgrabie Cæsareo Plebanensis Districtus Judicijs Cæsareo Capitalibus Plebanensibus Feria Secunda post Festum Sanctorum Apostolorum Simonis et Judæ proxima Videlicet Die Vigesima Mensis prima Julij Anno Currente Jmpressa Petrum Karaszewski et Agnetem Konyszka Actorium Conjugales Actores ab una et Spōs Stanislaum et Paulam Konyszkie Cattos et Indianes Reos ab altera parte Quo Mediante Condescensio Judicij Sui ad Spōs Christophori Jielinski et Mathæj Lisowski Burgrabiorum Cæsareo Plebanensium Ad Fundum Bonorum Konybie magna. Captato tempore et Admissa, ac Ejus Judicio Seu Officio Burgrabi Unius absentia non obstante facta tempestive de Adventu Sui Acisatione Mutuo Petitum Jumptis Condiuando Condescensum ante omnia Compertationem Documentorum Super Conscribenda Summarijs Scitu abitorium Communicanda Super ijs Computatione Juratoria Super valenda Compertationem per Utramq; Partem Subrogandi vijungendi, Quibus Compertatis de Scitibus in Ejus bonis Scitis inquirendi, Casu ad Obligationem Documentorum Super Cujus citerent ad prospectionem diuidendo declarandi, Catallum Si Juste debebitur reddendum Sententiandi, Solutionem Summas Si Quas ex Documentis apparuerint et quem Una Convenerint, determinandi, de Desolatione Seu reparationes Actis et deperditis Jnnominationibus diam prolijs Expedienda Jnquisitionibus Juratorijs investigandi, Juramenta pro Opportunitate negotij Cujusq; bonificationem Omnium et Singulas pretensionum Demandandi, Juramentum Signos Signos Decretorum Annectendi, Partes ij ut Omnibus et Singulis pretensionibus Ad Contenta Cōnōs et Documenta Scitu Liter Deducendo, Discutiendo, et moderando, Jurisdictionem Partis Citatæ residuendi, Panas Super qua citerent Jungendi, data est Potestas Cujus

ut

quot Decisioni Partes Utroq Parere et Acquiescere et Judicatum pati Sub
Pena Banitionis presenti in Termino Condescensionis Super Parte
Contravenient publicanda est demandatum, ac proxmmissum Pro
presenti Jnõ Condescansionis Partibus quas Voluerint. Negotium Ca
se presens Reposuit, cum beneficio reconventionalium. Fernandus
Aditandis Actoratuum Aditare, Aditans Sub Rigore quo Supra
Compārere injendum, Alias Decreto Expremissa fusius vi Sti Ob
quente ut fendum Judicium Honorum facta per literas missiles d
Avantu Suj tempestive Obedientione Officio Condescendit, Jurisdi
dictionem Suam Officiam Quietudita prius pace et Securitate publica
Adibus Juridicis Congrua seu Pallegati Mūlis fundavit Qua Jstā
ta Partes ad Suj Presentiam Inscribendam Compantēnem Jstius M
Acclamare demandavit, Quibus Acclamatis Ptibus et quia Jnõ
Petro Karwouski et Agnete Konybska Jnciam Congibus Acts per Manda
Suo et Contis Suae Annē prttī, Sō Stanislao Konybski Cittō et Jnciā
per Sm Joannem Kowiski Jnscriptum Plentem, Sōis Francisco Petro Ma
thaeo et Stephano dictis Vnctne Konybskie Adattis per Sm Francis
Konybski Suo et Signascriptor Adattos Annē prttī, Sōis Valentino
ma, Alexandro, Andrea, alijs Francisco Konybskei Adattis prttī, Jnci
Gabriele Konybski Adattō per Sm Thomam Konybski, Sōis Andrea
Adamo Sikorskie Adattis prttī, Sōis Victore Casimiro et Paulo Sik
skie Adattis per Eunos Sm Victorem Sikorski Suo et Fratrum Nō
Nomine prttī, Sōi Rocho Chudzynski Adattō prttī, Sōi Mathaeo Mas
uski Adattō prttī, Jnōso Paulo Konybski Cittō prttī, Et Quoniam Sm
Paulus Konybski Cittus ab Jnscripta Compantēne recedit, et Sē
demnare Permittet, Proinde Super Eos Sō Paulo Konybski Cittō Pa
nam Dnūs Offis Consti Obtinere permisit, ad quam Publicandam
Suprascriptum Mūlm Addit et deputavit, Qui Mūlis Satisfaciens
Deputationi Suae Splibatum Sm Paulum Konybski Cittum presentem
disparentem Spallegati Decreto injuncto Condescansionis Contravenien
ne benitum, Juri Communi Contrarium et rebellem in presentia plu
mos Varia Conditionis hominum Alta Sua praconica et Sonora v
proclamavit, publicavit, et Ad notitiam Omnium p tunc Spuncto Du

cur

Dubiam deduxit de quo Officio Condli Suum ad Judicium rediens fecit Relationem. Et In Causa Reproductionis Jurium ad Sortes Bonorum Honybie major et Cservonki se referentium Seu Agros ex Eisae Sortibus Avulsos Spectantium, Levationis Summae Si quae ex Documentis Illmae apparuerit, Dimissionisq Ejusae Sortis in Casu non reproductionis Jurium Dandi de perceptis Proventibus Calculi bonificationisq fundi praetensionum documenta Poenarum tam in Sublationem praesentis quam Contraventione Decreti in lucro Ulterioris sortes faciendae Executionis Q Cum Comparentibus vero Causarum praesentia ad Trinum ex Remissione Sive Adictione Officii Praesens Suspendit Suspensam esse Vult ac praesens declarat, Conservando Terminum Partibus Comparentibus Sine Ulla Adictione in Sequenti Judicium Crne Plocene Feria Secunda. ~~post Dnum Jnuarii~~ Ao Julius 1784 Quadrilem Jnuidenti Cadentia. Comparendi Paratae Peremptorium.

Chrisostomus Zielinski Burgae Crne Plocene Judex Condlis

Officium praesens Crne Capit Plocene ad Oblationem G Josephi Mlicki Condemnationem infrascriptam in Terminis Condnis superpartes introcendenda. Officiose Obtentam Manuq G Burg Lvei praesentis propria Subscriptam reproducere ad Acticandum Actisq praesentis ingrossandum Suscepit in bono re sequentis inseratis Originalis Ejusdem Condnis circa Acta Relictum.

In Crne Plocensi Sabbo post Dnum S. Martini Pontificis pro Ao Sublimi Die 15 Mensis Ghis ad Dnum 1783.

Actum in Bonis Umienino Lubki Sorteq Gsi Antonij Uminski hereditt idq in Tmo Condnis Partibus designato Feria Secunda post Tm Sancti Petri Invinculi proxima Scilicet Die Quarta Mensis Augusti Anno Domini 1783

Coram Gnoso Hyacintho in Przedpełe Przedpełski Camerario Tmi Plocens in presentia Gnosor ac Illium Joannis Sulinski Josephi Łosowski Burgrabior Crens Plocens Alberti Popkowski Valentini Uminski ac alior ad Actum psens congregatt tum Mlis Rni Glis Prodi Casimiri Wawrzeniczak de Chomentowo Actthi et Juratt Actum psens acclamans et eidem adstans

Officium supraserum Camerariatus Terre Plocens in fundamento Decri Judicij Tmi Plocens in Bilsko in Terminis Communibus Terribus Districtuum Bilscens Simul et Plocens Tra 4ta Postridie Festi S. Agnethis V. et Martiris Anno psens inter G Franciscum Popkowski ab una et Gsos Antonium Uminski Sigismondum Martinum et Casimirum Dombrowskie Parte ab altera lato quo mediante Condno Officij Camerariatus unius absentia non obstante ad Fundum Bonor Umienino Lubki Sortemq G Antonij Uminski Hereditt et adinventa Eidq Officio Captato tempore previa tamen de Adventu faciendo Avisatione mutuo Partium Sumptu Conducendo Condescensuro Comportationem Documentorum tam Massam Substantiae G Antonij Uminski Enucleans quam Onera predicti G Uminski in eadem Substantia Sese extendentia probantium per quem interierit demandandi quibus Comportatis Onera quevis liquidandi eadem Cognoscendi et resolvendi Massam Substantiae Constituendi quod si Sors Ejusdem G Uminski Oneribus ejus Sufficerit Solutionem Onerum

per quem

per quem interierit sententiandi quod verò praeagravata ei
Oneribus Comperietur onera Eadem in Serce haec more Potioritatis
Collocandi Sortem eandem Cuiq Creditori proportionatae ex divi-
dendi Calculum si debebitur excipiendi de desolatione sive
reparatione Inquirendi investigandi Inquisitiones si
opus fuerit expediendi Tarta ubi Opportuna videbuntur
Attentandi satisfactionem omnimodam cui et a quo
debebitur praestandi iniungendi, Causamq praesentem pro Justo
et Equo ad mentem Tmorum et Documentorum finaliter nihil
intactum et irresolutum relinquendo decidendi disjudi-
candi et moderandi ~~cujus Dec~~ data est Potestas, cujus
decisioni Partes Parere et Judicatum Pati Sunt obstri-
ctae sub Poena Bonis praesentis in termino Condnis super
Parte Contraveniente publicandi praemissoq Decreto iniunctum
est ad eius Creditorum Gsi Antonij Uminski per Partes utrasq
ac quorum negotium poposcerit, ad Bona itaq in Actu
contenta facta tempestive Avisatione condescendit et
Jurisdictionem Suam Officiosam praecustodita pace
et securitate fundavit qua fundata Partes ut
Suo Coram Officio Compareant iidem Mli Acclama-
re demandavit, quo in Termino Acclamatorio
Partibus et quidem G Francisco Poplkowski Actor et
Citto pttter Gsis Sigismondo Parente Martino et Casimiro
Filijs Dabrowskie Cittis et Actis per Gsos Eosdem Sigismondum Pa-
rentem et Casimirum Filium Dabrowskie Suis et Gsi Martini
Dabrowski Filij ac Fratris nnibus pttter Gso Hyacintho Chorewski
Adcitto pttter G Joannem Uminski Adcitto et indicens
pttter Gsis Alberto Rescotarski et ejusdem Nris Umin-
ski Adcittis ~~Nris~~ pttter coram Officio suo Comparens et
Secum Judicter Controvertens quarum Partium Controversijs
exauditis Auctoritate Decreti Supra de Actu exarati Adcio-
nem Creditorum ac quos negotium poposcerit, iniungens
teneri

teneri tam Gsum Popkowski quam Gsos Dąbrowskie satisfa-
re Decro in Puncto Adcionis Creditor. G. Antonij Uminski ac
quor. Negotiam popaserit, idq in instandi mandat.
Si quid Gnosus Popkowski in satisfactionem Sententiae
Officij Sui Copiam Cionis ex Parte Sui Cong. Gsos Joannem
Uminski et Hyacinthum Chorewski G. Antonij Uminski
Creditores Albertum Rzeczotarski et ejusd. Nnis Uminski
et quid Cong. G. Joannem Uminski et Chorewski respectu Com-
portationis Juriam debitae ad G. Uminski Antonium regulariq
demonstrare iam vero reliquos respectu demonstrationis
Sortis Gsi Antonij Uminski haereditt. Fra 2da pt Fm Scapu-
laris B. V. Mariae Ao psenae in Bilsko datuatae ad Bona Umie-
rino Łupki per Mlem Rni Glem Produm in Actum Contentam
Eadem die quadata edictt more Pltus Plocenae reponit Adcita-
tiq Comparitionem inscripserunt, Proinde Satisfecisse Eandem Gsum
Popkowski tam Decro Supra exarato quam Sententiae Officij
Sui declarat jam vero Gsi Dąbrowscy nullum Creditorem
Adcitarent. tantum modo Inscriptiones binas Primam 1752 Sabbo
ipsis Die Festi Divisionis SS. Aplor. Super Summam 900 Tyne
in Bonis Umierino Łupki Inserano, alteram 1762 Fra 4 in
Crno F. S. Mathaei Apli super Summam 500 Flor. Pol. utrasq
coram Actis Crenae Plocenae per G. Antonium Uminski in rem
G. Evae Zwierzynska G. Francisci Zwierzynski Filiae
Centi ejus Rnitas reponunt, et Eandem Creditricem G. Anto-
nij Uminski Inferunt tamen Eandem non adcitarent nec
Copiam Adcionis reponunt, imo in praemissis resolutio-
ni Officij se subiciunt, ideo Contravenisse Eosd. Gsos Dą-
browskie tam Decro quam Sententiae Officij sui adinve-
nit, iniungendo quatenus eludendo Contraventionem
Solvant Gso Popkowski Poenam duplicem Quatuorduem
Marcar. Pol. hinc et ab Actu psenae in ~~quatuor~~ octo Septimanis
coram Actis Crenae Plocenae idq sub Poena Baonis circa
Maonem faciendae publicandae Actum autem psenae Condnis
ad Fram 2dam pt Fm S. Martini Pontificis Ao psenae ventu-
ram

sam cum omni rigore praeinserti Decri limitat ac differt proque
Termino ex limitatione incidens Gsi Dąbrowscy Gsam de Zu-
nenskie Uminska uti per ipsos pro Creditrice reponi tratt ad-
tare curent, Conservando Terminum Partibus ac adultis
Coram Suo Officio aut Alio G Camerario Terri Plocens per
Partes Conducendae paratae peremptorium Limitationis
praesens Vigore Vocalis Creditores G Antonij Uminski

Hyacinthus Przedpełski Camerarius Terris Pltus Plocens

Offm praesens Crens Capitli Plocens ad oblationem Mci Gsi
Joannis Gadomski Thesaurariae Ciechanoviens Decrum
Condrle infrascrum in bonis inferius nominandae inr p
infra exarandae p Offm Camrle Terre Plocens plato manu
ejusdem G. Camrij propria subscrum reproducens ad acti cum
actisque praesens ingrossandae suscepit in tenore sequens (pre-
seratur) Orgle Ejusdem decri circa acta praesens relictum

In Crs Plocens ~~Sabbo~~ idque Sub Celebratione Judicior
Sabbo pt Fm Omnium Sanctorum pro Lubiect Die
Octava Mensis 9bris AD 1783

Actum in Bonis Koskowo Troiany idq in Tmo Cendnis Partibus designato Fra Secunda pt Tm Divae Annae Genitricis Glmae Virginis Mariae proxa scilicet Die Vigesima Octava Mensis Julij AD 1783

Coram Gnoso Hyacintho in Przedpełe Przedpełski Camerario Tmi Plocens

In praesentia Gnosor ac Nlium Josephi Łosowski Felicis Łukowski Burgrabiorum Crnis Plocens Josephi Koskowski Stephani Szczycinski ac aliorum ad Actum pscns Congregatorum tam M R G Prodi Casimiri Wawrzeniecki de Chomentowo Authi et Jurati Actum pscns Acclamans et eidem adstans

Officium Suprascrum Camerariatus Tmi Plocens in fundamento Dcri Judicij Tmis Plocens in Plocko Fra 3tia pt Deam Rsonam scilicet die 27 Maij Ao pscns inter Gsos Stanislaum Mathaeum et Valentinum Jonczewskie Fratres inter se germanos ab una et Gsum Lucam Jonczewski Pte ab altera latis quo mediante Condistensio Officij Camerarialis ad Bona in Actu Contenta et alia eo pertinentia cum Potestate de Bonis ad Ba transferenda Jurisdictione est designata pmissoq Dcro Officio Camerarialis mutuo Partium Sumpta praevia tempestive faciendae Avisatione conducendo Condescensuro ante omnia Comportationem Documentorum Substantiam enucleantium praevijs Conscribendae Summarijs ac praestandae Juratoria Comprobatione demandandae Onera Siquae Patuerint liquidandae Substantias exdividendae Onera Cui libet Schedae aplicandae de desolatione sive reparatione Bonorum Auctis vel deperditis Inseminationibus Inventarijs omnis generis rebus Mlibus totaq Supellectili

Donec

Domestica cunctisq; et singulis praetensionibus inquirendi
Investigandi Inquisitiones si opus fuerit expediendi Furta ex
cipiendi dubia quaevis resolvendi bonificationem cui et aqua
provenerit praestandi decernendi Calculum si juste aquo debe
bitur excipiendi Rigores annectendi Indictiones resolvendi
data est potestas, eodemq; Decreto ut Partes sub Poena Bannorum
praesentes in Termino Condnus comparcant Sententia tum ex
ac adcio quorum Negotium poposcerit praecommissa est
facta itaq; avisatione ad Bona in Actu Condescendit
et Jurisdictionem suam praecustodita pace et omni Securi
tate fundavit qua fundata Partes ut suo Coram
Officio comparcant Mli Acclamare demandavit
in Termino Partes Aquidem Gnosi Stanislaus Mathaeus
et Valentinus Fratres inter se germani ~~Actt pltter~~ Jon
crewscy Actt pltter Gnosus Lucas Jonczewski Cel
et Indicens pltter Gnosus Laurentius Brominski
ski Burgrabius Castrensis Plocensis Adcitatus
et indicens pltter Gnosi Paulus Pesinski et
Elisabeth Gumenska primo olim G Jacobi Jon
czewski Secundi ad praesens voti in vicem Con
Adcitti ~~pltter~~ et indicens et quidem Consors in Ass
Mariti pltter Gnosus Franciscus Uminski Indi
cens pltter Gnosi Antonius Lisicki et Apolonia
Jonczewska Conges indicens et quidem Consors
in Assa Mariti pltter Gsi Andreas Roginski
et Lucia Jonczewska Conges et quidem Consors in
Assa Mariti Indicens pltter coram Officio Cam
ranali praesens comparuerunt et Locum Judicii
Controvertenent quarum Partium Controversijs in
ducti

inductis exaditis, teneri Partes ante omnia Satisfacere Decreto vi cujus presentis Condnis nititur Actus in Puncto Adcionis quo negotium Poposcerit. Siquidem in Satisfactionem Sententiae Officij Sui Gnosi Stanislaus Valentinus et Matheus Jonecewsey More Palatinatus Plocensis Copiam editae Cionis Contra Gsos Laurentium Bromirski Burgrabiam Crenensem Plocensem Paulum Pesinski et Haelisabethem Gemimska Conjuges per Mlem Officio suo Apparitorem intuita Comportationis Documentorum onera Eorum enucleanda reponant adcitatique Comparitio inscripserunt, Proinde Satisfactione in premissis adinventa Partibus experiri mandat in experimento Officium Exequendae ulterius Decretum supra exaratum Partes ad instantaneam Comportationem Documentorum Substantiam Patronimicam enucleantium quam et adcittos Negotia Eorum evincenda presenti resolutione stringit, Quoniam Partes in Comparitionem intrans Documenta Sua per Summaria Consecra Comportarunt, et Se ad Juramentum Super realem Comportationem trahunt, Proinde prestent Juramentum in Eam Juramenti Rotham prout omnia et Singula Documenta ad

causam

causam pœnæ spectare comportarent et nihil in præju-
diciam Pars Parti celavit, Præstiterunt rotha supra
exarata tam Gnosus Stanislaus Jonczewski Suo et
Gnosorum Valentini et Mathæi Jonczewskich Fra-
tram Suorum Nrae quam et Gnosus Lucas Jonczewski
nec non Gnosi Paulus Pęsinski et Helisabeth Gu-
minska Conjuges jam vero Gnosis Laurentio Bro-
mirski B Crescę Plocenę et Podlecki præmis-
sum Juramentum per Partes est indultum
ideo Satisfactione in præmissis ad inventa
Partibus prosequi Jubet, in Prosecutione
Quoniam causa præsens non solum respectu
cognitionis fundi prætensionum verum
in tuitu ex divisionis Substantiæ Patroni-
micæ Suo coram Officio vertitur, Decreto
supra exarato liquidatio Onerum et adscha-
das aplicatio est præcomissa exinde Offi-
ciam pœnæ ad liquidationem Onerum
Parentalium idest Gnosorum Jonczewskich
Parentum accedit, Siquidem Gnosi Jonczew-
scy tantum modo Onus Gnosorum Pęsinskich
Parentale hæc in Substantia se extendens
esse inferunt Eoque in Passu iid Gnosi Jonczewscy
cum ijsd Gnosis Pęsinskie Complanationem Conscri-
pserunt et Eam Officio Suo præsens in decretum ad ingrossandum
dum et approbandum porrexerunt in tenore Sequenti
miedzy-

fol 9

460

Między Jchmć Panv Stanisławem Walętym Łuszem y Mateuszem
Jonczewskiemi, niegdy Jułuba Synami zidney a Jchmć Pan
stwem Pawłem Pęzynskim niegdy Kazmierza Synem y Pa
zbietą z Guminskich pierwszego Małżonka Jmć Pana Jułuba Jon
czewskiego, powtornego zaś teraz Jmć Pana Pawła Pęzyn
skiego Małżonkami, w assystencyi tegoż męża Swiego zonguey Strony z
Ugoda y wieczym niezmyszona Komplanacya wten rzecz Spisany y po
Job Jz Jchmoć Państwo Pęzynscy oraz y Jonczewscy Umiłuiąc Vnbo
prawnych a polegaiąc na Przyiacielskiey Decyzyi Komplanuią
w sposobie tabelowym ze lubo niegdy Jakub Jonczewski Komplanuiący
dię Cyesce Księgami Grodzkiemi Płockiemi Dna 22 Aprilis Ao Sancte Margaretha
Virginis & Martyris 1742 Jmć Pani Elzbiecie Guminskiey na ten
Swoiey Małżonce, a teraz Jmć Pana Pawła Pęzynskiego na Dobra
Swoich Kosłowie Swjanach Summę Pięcset Tymfow Zapisał Pe
ostatnią Dyspozycyą Summy u Rożnych Osob będące na Posagu Dum
Corbom Wyznaczył to iest Tymfow Pięcset w Kc Tymfie przed Księgami
Grodzkiemi Płockiemi Dna 6ta Aprilis Anno &c Sexta Margaretha Virginis & Martyris
Osobe Jmć Pani Elzbiety z Guminskich Jonczewskiey pozostałey Małżon
Wdowy y Sukcessorio niegdy Jmć Pana Jakuba Jonczewskiego Zastaw
przez Jmć Pa Piotra Kusłowskiego niegdy Cześnika Płockiego na Summę
bach Kosłowie Swjanach bez Zastawu będące na Summę Pięcset
to iest Jmć Pani z Guminskich na ten Czas Jonczewskiey a teraz
szey Pęzynskiey na Summę Tymfow Trzysta, w rzeczy zas Sukcessorom
gdy Jmć Pana Jakuba Jonczewskiego w Ro 1757 m Cto Płocen Dna 6ta
śmierć Jch Sekwestrowi Regum przez Jmć Panią Elzbietę z Guminskich
Jmć Pana Jakuba Jonczewskiego pozostałą Małżonkę Wdowę na
Jmć Pa Pawła Pęzynskiego przyszłego Swego Małżonka Zapis na Sum
Tysięcy Sta Tymfow na Summach na Dobrach Kusłowie Swjanach będą
znany po Roku 1758 m Cto Płocen Dna 26ta prawie Jch Sekwestrowi Emuel
Jmć Pa Pawła Pęzynskiego niegdy Kazmierza Syna na rzecz Jmć Pa
Stanisława Pawła Walętego y Jmnych niegdy Jmć Pana Jakuba
weskiego Sukcessorow na Summę Tymfow Sto z Roku Jmć Pana Jana Kosie
go wzięta Zapis rzeczony w Roku 1763 m Cto Płocen Dna 6ta Aprilis
tonii Maine, przez Jmć Panią Apolonią Jonczewską niegdy Jakub
Corbę z Jmć Panią Elzbietą Guminską pierwszego niegdy pomienionego
Pa Jakuba Jonczewskiego powtornego Jmć Pa Pawła Pęzynskiego M
spłaconą Vrodzonego Antoniego dzisiejszego Małżonka na rzecz
Siostrę Pawła Pęzynskiego y Elzbietę z Guminskich Małżonkow
ma y Matkę Jmć Pnów Stanisława y Walętego Braci Swoich z Pięt
Tymfow Summy posażney przez pomienionego niegdy Jmć Pa Jakub
czewskiego Testamentem Wyżey wyrażonym Wyznaczony, a z
Set Jmć Pa Woyciecha dzisiejszego, a zaś zpodobney Summy Dwu
własciwey Jmć Pa Pawła Pęzynskiego Kwit z 269 Tymfy Zeznany

w Roku 1770 Jm Po Hoczy Sabbo w Vigilia Ss Matha Sct Joannis Baptæ
przez Jmć Pana Lucyą z Jonczewskich Niegdy Jmć Pa Jakuba Corkę Jpa Andrzeja Ro
gienskiego Małżonkę na Rzecz Jpa Pawła Rzezynskiego na Summę Ztem Sta
Tynf Testamentem pomienionego Jpa Jakuba Jonczewskiego powagą
z Dóbr Czczystych Wyznaczoną Cessya Zaszła, Roku 1774 Dnia 26 Czerwca
między Jmć Panem Pawłem Rzezynskim y Elżbietą Furmińską Małżonkami
Zdnie a Jmć Panem Antonim Lulą Zem y Mateuszem niegdy Jakuba z
rami Jonczewskiemi Zdrugiey Strony Kompalanacya zawarta Ktora Jpa
Rzezynscy Małżonkowie z Jmć Jonczewskich Części na Dobrach Ruskie
wie Trzanach y Innych w Przynależytościach Samey Wsi Zasiewem Wy
szczególnionych Inwentarzu Sprzętu Gospodarskiey y wszelkie nieruchomości Odda
Summy na Pozagi Jmć Panom Rogienskiey y Furmińskiey wypłacone
za Czczystą y Testamentem Legowane przyznała Oraz Jpa Rzezynscy na Osoby
Swoie z tego wszystkiego Strzymuią, a Summę Ztem Sta Tynf Jmć
Panowie Jonczewscy z Długu Czczystego Wynikaiącego Zapłacić przy
rzekaią, ktorą Catholicum albo Jmć Pan Lukasz Jmć Pa Rzezynskiemu
płacić. Jednak kwitą na Osobę swoią nieszyskuie, wR 1781 Jm Po Hoczy
Dnia 23 Lipca między Jmć Panem Pawłem Rzezynskim zJednej a Jmć Pan
Kompalanuiącemi się Drugiey Strony po Lipetnie przewiedzionym pro
cessie in Contumaciam zapadły Dekret, ktorym Jmć Pa Rzezynskiemu
do Jmć Państwa Jonczewskich zprowizyą tytułem wynaszaiącą należytości za
tali na Fundamencie wyżey wyrażonych Cessyi Jmć Pani Lucyi z Jon
czewskich Rogienskiey, y expedycyi także z Jonczewskich Furmińskiey
Julio y Dekretu Depeto de Acti wyrażonego Zapłacenia Summy
Dziesięć Tynf Jmć Panow Jonczewskich Zdaią, gdy actu Jmć Pa
Rzezynski w R 1759 Jmć Pa Jana Kowalewskiego Summę Tynf Sto
przez Niegdy Jmć Pa Jakuba Jonczewskiego Kompalanuiącym się Cy
pozyczoną wziął, z ktorą Kompalanuiącym się zapisał potym wR
lu 1784. Julio Kompalanacya Ulezy od Jmć Pa Lukasza Jonczewskiego
Summę Ztem Sta Tynf odebrał, a Ztey Mezakwitował. Zaczym wy
cia Jest Tynf sześć zepsetną Szystakową ma Dla siebie, a tylko
Tynfow Sto rachuiąc po Złotych Dziesięć groszy Złotnie y expe
wnie Jure z Dokumentow Obowiązuie się Temuż Jmć Pu Rzezynskiemu
należyte się ma ktora Summę Jmć Panowie Jonczewscy na W
gotuią c. Pana Trzeciecka wKoku przyszłym przypadaiącą 1784.
Zapłacić bez prowizyi Obowiązuią się, oraz na tym Termicie Pan
Rzezynski z Sam Jednej Dwoch Set Drugiey Czterech Set Jmć Pa
niom Lisickiey y Rogienskiey wypłaconych Cessyi na Osobę Jmć
Panow Jonczewskich zaznaią Obowiązuie się, Co się zaś tycze Dru
giey Summy Pięciset Tynf przez niegdy Jmć Pa Jakuba Jonczewskie
go Kompalanuiącym się Cessya Jmć Pani Elżbiecie Furmińskiey na ostatni

małżonce

Małżonce Swoiey Zapisanych, a przez tęż Jmć Panią z Duminskich Jonczewską pozostałą Wdowę, summę do Dobr Torosio niegdy Jpa Jakuba Jonczewskiego Debrana, y na tenże Zastaw niegdy Jpa Piotrowi Koshowskiemu w summie Pięć set Tymf dana, in parte to iest Trzema set Tymf iako Zastaw Autentyczna na iey Osobę w summie Trzech set Tymf, a zaś Subcessorio Zegoż niegdy Jpa Jakuba Jonczewskiego Dwoch set Tymf zeznana leżą, co iak Kochowaney, iako Sama do trownie Wyznaie, przeto Oneyże zostaie gdy Subcessorowie do tey że Zastawy należyć niechcą, summa do oddania Dwieście Tymf, ale summy in Actacyey, przez niegdy Jmć Pana Piotra Kuchowskiego in Zapisaney. Summy Dwieście Tymf Dystrykcie dekanina Jako y niniejsze Komplanacya oraz z frontami w Zastawie Wyrażonemi Odstępuia, pod to Castowiszy summy Pięciu set Tymf u Jmć Panow Koshowskich Bronisz na Zastawie Dzierżących windykacyą przelecaia, a zaś Jmć Państwo Rzyszyny Jmć Panow Jonczewskich Summy Pięciu set Tymf przez niegdy Jmć Pana Jakuba Jonczewskiego w Roku 1742 Jmć Pani Teraźnieyszey Rzeszy niskiey na Dobrach Zapisaney na Terminie wyżey Wyrażonym z Kwitowaniem Jmć Panow Jonczewskich przyrzekaią, a zaś Jmć Panowie Jonczewscy summę pomienioną Dwieście Tymf w Roku 1756 Onym przez niegdy Jmć Jpa Piotra Kuchowskiego Zapisaney Rzeszy zeznaią, a ponieważ nad to ze Wszystkich Pretensyi zupełnie Dobrą wzaiemnie poświadczaią, Jako y teraźnieyszą Komplanacyą kwitują się, którą pod Klerami Ziemskimi Strzymać obowiązuią się y też do Approbowania Dowodu Ziazdowemu podali, działo się w Koshowie Grodzie w Rzadzie Kondescensy Agitującey się Dnia 28 Lipca 1783 Roku. Stanisław Kazimierz Jonczewski ręką

Walenty — Jonczewski ręką
Lubicz — Jonczewski ręką
Mateusz — Jonczewski ręką
Paweł — Rzeszyński ręką
Elżbieta z Duminskich Rzeszyńska ręką

Josef Lipowski Bgł Koeler mp. Dyonizy Lipowski
Felix Lutkowski Bł Plocens. mp. Jens Amicus

Proinde Officium prefatum supra exaratam Compilationem in omnibus Punctis Clausulis nexibus ligamentis approbat confirmat et ratificat perpetuamq; robur habere vult ac decernit, iniungendo quatenus Gnosi e Stanislaus Valentinus Lucas et Matheus Jonczewscy Gnosi Paulo Szymski Marschalcimarsz

Centum

Centum Tynę quem libet Triginta Octo Grossis numerando citra
Provisionem in et pro Vigilia Festi Sancti Joannis Baptistae
in Ao. futuro 1784 coram Officio et Actis Crenę Plocenę ideo
Sub Pena Bonitionis in casu Contraventionis circa
Manifestationem faciendam publicanda Solvant
et realiter enumerent Id autem Gnus Paulus Pęsin
ski Cessiones super Summas et quidem Primae Ducen
torum Tynę Gnosae Apoloniae Jonczewska olim Jacobi Filiae Gnosi
Antonij Lisicki Centi per invim dotis de Bonis Paternis pro
solutae, alterius quadringentorum etiam Tynę Gnosae Luciae de Jon
czewskie Gnosi Andreae Roginski Centi Similiter in vim do
tis ex Bonis Paternis cum respiciente pacificatae, ac post Par
tim Avarij Debitoribus olim G. Jacobi Jonczewski modernorum
Parentes Partem a Gso Luca Jonczewski recepta in Persona
Gnosorum Jonczewskich in Eod. Termino et Sub Eod. rigore reco
gnoscat. Insuper Id Gnosi Jonczewscy Gnosae de Guminskie
Pęsinska Summam Ducentorum Tynę per olim G. Petrum Koskosz
in Bonis Troiany modo obligatorio ijs inscriptam in recom
pensam Summae per olim G. Jacobum Jonczewski Eorum Pa
rentem eidem ~~Inseram rest~~ Actis Crenę Plocenę 1742 Inseram
restanę cedant Gnosa autem de Guminskie Pęsinska
in Assa Mariti Sui Eosdem Gsos Jonczewskie de Summa
Quingentorum Tynę per olim G. Jacobum Jonczewski Inscra
quietet facturae Sunt Partes utraque in termino Supraexa
rato et Sub rigore posito Post determinatam itaque liquidatio
nem modo praemisso Officium ad revisionem Status Bonorum
cum Partibus accessit Qua peracta Siquidem respectu ex divisione
Actio vertitur ideo Officium Gno Stanislao Jonczewski Fratri Naturalis
Schedas perrigendas mandat Siquidem Gsi Jonczewscy loco perrectionis Schedarum
Complanationem in Ejusdem ex divisionis ac pretensionum Conscripserunt et Eam
et Eam ad approbandum et in Decem inserendum Officio in tercore Sequenti miedzy

Między Jchmć Panu Stanisławem Waletym nieg. Jaluba Jonczewskiego z nieg. Jmć Panią Jadwigą Rogosią wpier-
wszym Małżeństwie, Juliaszem y Mateuszem Leszczyńskiego Jmć
Pana Jaluba Jonczewskiego, z Jmość Panią Elżbietą Sumi-
ślicką teraz Jmć Pana Pawła Przyjmskiego Małżenką wpowtornym
Małżeństwie Ypotrzonemi Synami Braćią między sobą rodzonemi Jon-
czewskiemi. Staje podział tak Substancyi Ojczystey na Dobrach
Kościowie Trojanach Stradzewie Borowszczyznach Kowalewie Sod-
nym y Dramince Białłoszorskim będącey wraz Ugoda względnie
Zaszłych Utraconych Spustoszenia Budynków nad to dabrane
Sukcessyi po nieg. Jmć Panu Antonim Jonczewskim kompla-
nujących się Braćią wniżey Opisany sposób, iż Jchmć Panowie kom-
planujący się Cztyrech Braci przestaiąc na przyiaciołskich Dz-
niach Wtym Wyrażeniu między sobą Czynią Dział pozostałych
Wyżey Wyrażonych Części, a naprzód Jako zprawa wypada Star-
szemu sobie Obierania Schedoix Jmć Pan Mateusz naymi-
szy bierze Część na Kowalewie Podborzym z Siedliskiem y Wszel-
Budowlą na niey zpeuiącą się oraz Gronta na Dramince
zaszłemi, oprócz Jarych Trzydziestu Jednym Stycm Wynos-
nych do Sekt względem równości brzemia Braciom należą-
z zaszłemi, Jmć Pan Łukasz bierze Siedlisko od Wschodu
Trojanach Oznaczone wraz Budynek y Szopkę na Siedlisku Pa-
Stanisława Stoiące, które dotąd stać maią, pułaż się do Mi-
stania y konserwacyi zdadzą, Wschodek zaś Sąsiek Jeden od
Wschodu y Klepisko do lat trzech Wolne do Używania z Kupcami
cyą bez Bonifikacyi Odbrzega się, a po lat trzech do Jmć Panow
Stanisława y Waletego Należeć będzie. Budynek na Siedlisku
Czystym Stodoła y Spichlerz również do Jmć Panow Stanisław
y Waletego należeć będą. Siedlisko zaś na Wtorym ta Bu-
dowla Stoi wdle Oznaczenia Panu Stanisławowi przypa-
Siedlisko zaś od Zachodu nowo Wyznaczone do Jmć Pana Walet-
go należy wraz y Gronta przeciwko tymże Siedliskom leżące
granicy Białuchuy się Ciągnące do tychże Jchmć Panow dzielą
się Wiecznemi Czasy należeć będą powinny, Azi Gront przeci-
wko Siedliska Jmć Pć Łukasza leżący dłuższy, blisko Stayan
przewyższa Dział Pana Waletego, zaczym Bonifikacya prze-
wyższenia na Stradzewie zpłaty pod południa Wś leżącey
Działu swego Jmć Pan Łukasz Jarych dwa przez Stry
przydaie, w Polach zaś Łąkach Borach Lasach tak na Sto-

nach

nach Stradzewie Bronoszewicach Roshowie równie Wszyst-
kiey Jeymć Panowie Jonezewskey trzymać Maią to iest Jmć
Pan Stanisław od Wschodu y Południa, Jmć Pan Walenty przy-
nim, a Jmć Pan Łukasz od Zachodu y północy z Zasiewami
bierą Grać na Dramince Białłoskórskim po Starych Dziedzi-
wiecznie im się należy. Zasiewy zaś przez Panów Stanisława
y Mateusza wprowadzone do Wolnego Zebrania ostrzegaiąc się
do tegoż Stuchi wspólne używanie y iey Reparacyą Wygon
dla wszystkich Wolne Zostawuią się. Acz to Jmć Pan Łukasz
Jonezewski Części na Swianach Stradzewie posiadaiąc niektóre
Zasiewy Znacznie utracił, lecz y Budowlą nadpsuł, za
czym za te Prekensye Panowie Stanisławowi y Walentemu Zło-
tych Polskich Sto Czterdzieści dico 140 postempuie do których
Jmć Pan Mateusz dla tego że z Zasiewami Swoy Dział bierze
należyć niema, nadto że Jmć Pan Łukasz Jonezewski Swoy
y Jmć Pana Mateusza Brata swego Jmieniem Gronta na Dr-
minie Białłoskórskim w Roku 1777 w Summie Sto Ośm-
Dziesiąt Złotych Polskich Jmć Pu Wawrzeńcowi Bromirskie-
mu Burgrze Grodzkiemu Płockiemu Zastawił y też Pienią-
dze na Swoy Interes Obrócił, potym w Roku 1779. od tegoż
Pana Bromirskiego Burgry Grodzkiego Płockiego Złotych Polskich
Czterdzieści na też Gronta przybrał, więc tegż Summę wy-
Dnę złoczęgną Wynoszącą Złotych Pol Dwieście Czterdzieści
na Dział Swoy przeymuie y Oney Zaspokoić przyrzeka, Co-
tyczy Kalkulacyi przez Jchmć Panow Stanisława y Mateusza
Jonezewskich od Pana Łukasza do Pu 1774. to iest za lat Dzie-
więć pretendowany że Jmć Pan Łukasz Swoię własciwą Summę
to iest Tymfoio Cztery sta Jchmć Państwu Pawłowi Prze-
skiemu y Elżbiecie z Gumińskich Małżonkom zapłacił, y na
tym Fundamencie Części Troian Stradzewa y Bronoszewie
posiadał przeto od Kalkulacyi Jego wolnym bydź Uznaią
a zaś Summę pomienioną to iest Jmć Pan Mateusz Tymfoio
Sto Jchmć Panowie Stanisław y Walenty po Tymfoio Sto
Jmć Pu Łukaszowi spłacaią Dług Państwa Przeyńskich
na Wigilią Św Marcina w Roku teraźnieyszym przypada-
iącą oddać przyrzekaią. Że zaś tymże Jchmć Panom Stani-

Stanisławi

Stanisławowi y Walętemu za Zasiewy y Spustoszenie Budowli
Summa Sto Czterdzieści Złp Polskich należących
onym się należącą, natymiast terminie nadług Wyżey rzeczony
po Złotych Polskich Pięćdziesiąt Wyliczyć Deklaruią. Co zaś
tycze exhibicyi po Księgi Antonim Jończewskim Bracie Rom
planuiących się przez Jmć Pana Łukasza zabranej przez Niego
Regestrem Spisaney y podaney, ze się Jmć Pan Łukasz z Jmć
Panu Stanisławem Walętym y Mateuszem zaszłe Exhibicyi
Ugodził za Summę Sto pięćdziesiąt Złp Polskich, ktora nalży
zey rzeczony Czas zapłacić przyrzeka, nadto Pan Mateuszowi
Wolczyńskiemu Czerwonego Breuiarzego po Tym Jemu się Pale
zaiącego ri Instanti daie, nadto Wszystkie Inne Pretensye
Xiądz Chotkowskich wynikaiące wiecznie po wzaiemney sobie na Wza
iem Umarzaią, do Długow gdyby się Jakie znaleźć mogły
wszyscy należyć będą, ktory Dział y Ugodę pod Szkodą
ni Zamkowemi Strzymaią, y Sądowi Ziazdowemu do Ap
probowania y Włożenia Pygoru podaią, y onez Rękami
swemi podpisuią. Działo się w Kuchowie Swiątek w Cz
sie Agitującey się Rezydencyi Dnia 28 Lipca 1783 Roku
A z Oyca

Stanisław Jończewski reflatrym
Walęty Jończewski rd
Łukasz Jończewski rd
Mateusz Jończewski rd.

Joseph Łopowski B.G. Plocki przydomny [illegible]
Felix Puławski B.G. Plocki przytym będący
Joseph Bronisz Kochowski Pozytym Będący
[illegible]

Coram eodem Prinde Officium Standum prorogatum Compla
tionis arbitratus est Quod in omnibus Canitis Clausulis lega
mentis de Contentis approbat confirmat et ratificat Re
mendo Quatenus Pro Lucas Jończewski Summam Pri
tum Quadraginta Florenos pro desolatione et Diffidatione
de perditione Inscriptionum decernat Condictam et
Solvi declarat in Terminis in scriptis designandis ne
imponendis [illegible] Pro Stanislao et Valentino [illegible]
alteram

alteram Centum Quinquaginta Flor. Pol. ex Interesse Successionis post olim Gsum Antonium Jonczewski acceptae tam eisd. Gsis Valentino Stanislao quam et Matheo Jonczewskim Solvat. Jam autem Jid. Gnosi Stanislaus Valentinus et Matheus Jonczewscy eid. Gnoso Lucae Jonczewski Summam ~~Sum~~ Trecentorum Tynę per Eand. G. Lucam Jonczewskim Gsis Pesinskim pacificat, quisque ex Persona Sua per Centum Tynę ~~Solvant~~ coram Actis Crenę Plocenę ~~Sub Pena Ban~~ in et pro Vigilia Festi S. Martini Pontificis Aogenę ventura Sub Pena Baonis in Casu alicujus Contraventionis etiam distinctim publicand. Solvant Seu verius in Eod. Termino Portione Summar. Suar. Superius specificatar. excisd. Summis sibi detruncent. Quo spectat Indictionem Gnosi Laurentij Bromirski Burgrabij Crenę Plocenę ~~respe~~ ac Summam ejus Ducentorum Quadraginta Flor. Pol. per Gsam Lucam Jonczewski Suo et G. Mathej Jonczewski Fratris Sui Nrae in obligationem Agror. in Bonis Dramino Sitt. acceptam et in necessitates Suas prout Judex Agnoscit Conversam, quoniam Eadem Summa ad Gsos Stanislaum Valentinum et Matheum Jonczewskie regulari non videtur, tamen in Agris ad Divisoria Eor. Spectanę sese extenditur, Ideo Eand. Summam ad Divisoriam Gsi Lucae, vigore Comptanationis supra inserte reguland. declarat, et in Eod. Divisoriis in Bonis Koskowo ei determinato Collocat.

Quantum

Quantum attinet Indictiones Gnosorum Podlecki respectu solutionis Summae ~~Quingentorum~~ Sexcentorum Florenorum Pol. Unwinski Centum Tyne Gnoso Lucae Jonczewski Accomodato Siquidem praemissae Summae utraque per Gnosum Lucam Jonczewski Contractae esse palpantur exinde ad Proprietatem ejus praesentis resolutione regulantur et ex ejus Substantia vindicari praecomittentur Quo spectat Indictiones Gnosarum Apoloniae Nobilis ~~Andreae~~ Antonij Lisicki Luciae G. Andreae Roginski Centum ~~olim~~ Jonczewskich olim Gnosi Jacobi Jonczewski cum Gnosa Helisabetha de Guminskie ad praesens Pęsinska in Primo Thoro procreatarum Filiarum Cenae Gnosos Stanislaum Valentinum Lucam et Mathaeam Jonczewskie Fratres Suos germanos in Quota Solutionis Dotum ex Substantia Parentali, Quoniam sufficienter deductum est olim Gnosum Jacobum Jonczewski Earundem Parentem in Anno 1756 die 26 Mensis Aprilis in Koskowo Troiany Dispositione Ultimae Voluntatis Testamentaria Condita Summam Octingentorum Tynae apud Varias Personas extanae in exdotationem Earundem Gnosarum Roginska et Lisicka disposuisse eodemque in Anno post Conditam praemissam dispositionem fatis occubuisse 1763 Anno Coram Actis Crenae Plocnae Fra 4ta post Festum Visitationis Glmae Virginis Mariae Eandem Nobilem Apoloniam Jonczewska praefati olim Jacobi filiam Nobilis Antonij Lisicki Centem Nobilis Paulum Pęsinski et Helisabethem de Guminskie Primi olim G. Jacobi Jonczewski secundi ad praesens voti invicem Conjuges Victricam et Matrem Stanislaum et Valentinum Jonczewskie Fratres de Summa Quadringentorum Tynae in Vin Dotis de Bonis Paternis per olim G. Jacobum Jonczewski

Parentem

testamento ultimae Voluntati supra exarata disposita acquietasse 1770 Ao ibid Sabbo in Vigilia & Natti S. Joannis Bte G. Luciam Jonczewska olim Jacobi Filiam Gnosi Andreae Roginski Centum Gnoso Paulo Pesinski Victrico suo Summam Quadringentorum Tynf in vim Dotis de Bonis Paternis per Praedictum G. Jacobum Jonczewski dispositam cessisse, exinde levatione Summarum Dotibus se Antentasse ac Dispositionem Praemissam in omni acceptasse nullamque querimoniam per tam longum interstitium temporis Cnae praemissam Dispositionem Parentalem intulisse Proinde attentis supra exaratis Quietatione ac Cessione de Summis supra exaratis in vim dotam levatis in competenter Indictiones formasse Arbitratur, Gnosa vero Jonczewskie ab omni Impetitione Earundem Gnosarum Lisicka et Roginska liberos facit ac pronunti at D. P. V.

Hyacinthus Przedpełski Camerarius Terrae Plocensis

Officium Praesens Crcae Capitis Plocensis ad Oblationem G. Alberti Mlicky Decretorum Condicionis Infrascriptae Bonorum Inferius nominandae per Officium Camerariale Terrae Plocensis Jus Partes Inferius Exprimendae Prolatae Manuque Eiusdem Officii Camerariali Terrae Plocensis Subscriptae Propria ad acticandum actis praesentibus Ingrossandum Suscepit in tenore tali Sperato Originale Eiusdem Decreti Circa Acta praesentia Sequitur Relatio

In Cro Plocensi Ipsi Cum Celebratione Judiciorum Feria secunda Pridie Festi Sancti Martini Pontificis scilicet die 10 mensis 9bris Ao 1783tio

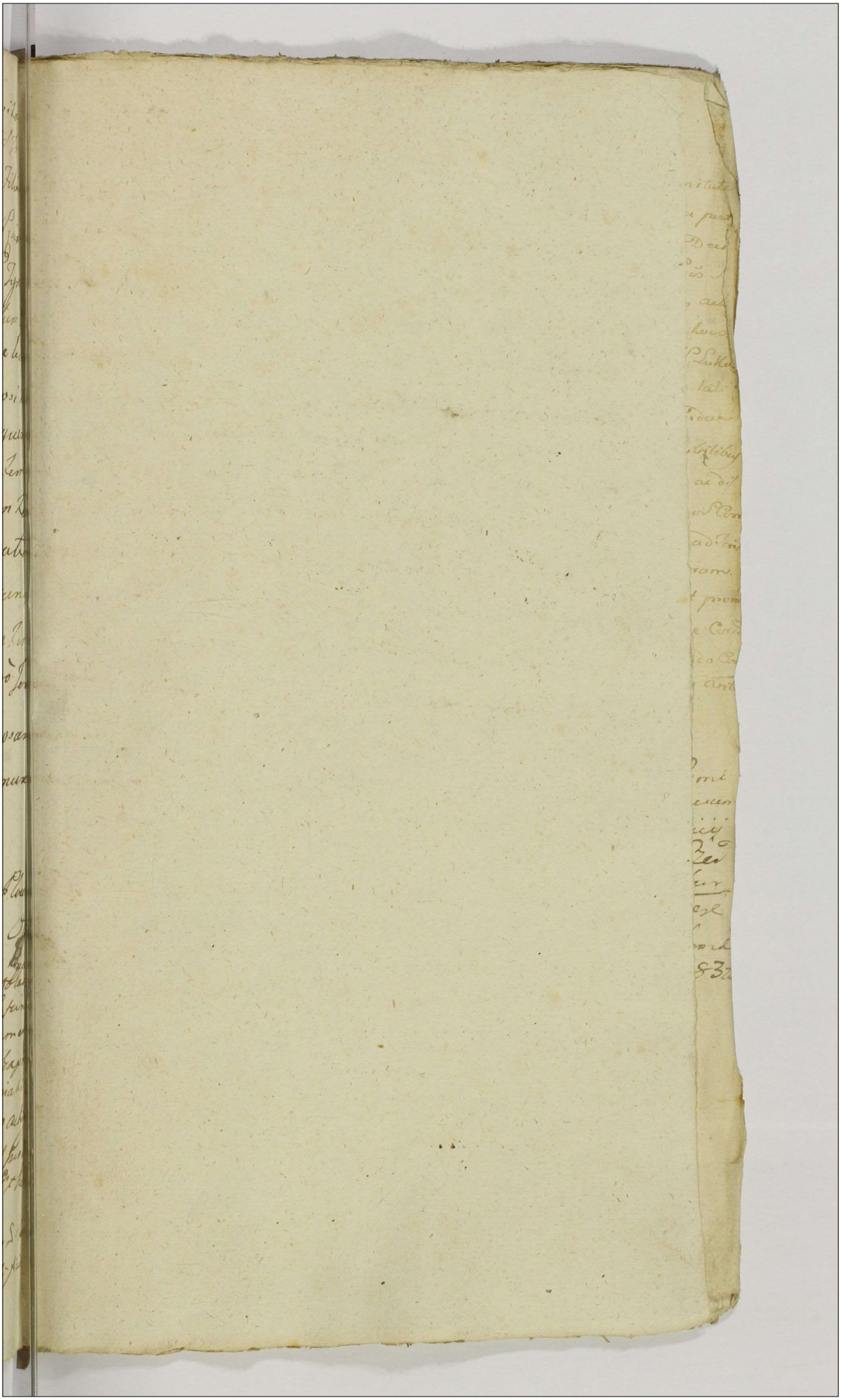

Officium infrascriptum Notariatus Castrense Plocense. Licet in virtute
Decreti in Judicijs Crenae Capitanealibus Plocenae Feria Secunda post
Dominicam Invocavit, Quadragesimalem proxima id est Die Decima
Octava Mensis Februarij Aō Elapso 1782do. Inter Gsōs Stanislaum
Remiszewski et Annam Gorzechowska Invicem Conges ac
ab Una, tum Michaelem Lukowski et Catharinam de Gorzechowska
invicem Conges Cittos Parte ab altera. in juncta ad Fundum B.S. Lukoszyno
magna. Sortesq Gorzechovianas Judicij Suj Condescensionis tali
Terminum Suae Condescensionis ad praedicta Bonorum Feriam Secundam
post Fm S. Thomae Apli Aō Currenae proxime Inadone Literis missibilibus
praefixit et Assignavit Cum vero haec Feria ob Suas legalitates ac dif-
ficilem per Vistulam Suj Tranvectionem in Fundum praemissorum Bonorum Con-
descendere non valet Idcirco hunc Terminum Condescensionis ad Feriam
Secundam post Dm Jubilate Aō futuro 1784. proxime Venturam
cum Omni rigore et robore. Supra de actu Exarati Decreti differt prorogat
Conservando Ejus Partibus Terminum Sine Ulla Adcione Cor-
Suo Officio aut alio in fundum praevensitorum Bonorum Conducendo Con-
descensum. Comparenae paratum peremptorium Datum in Secynum Sabbato Ante
Fm S. Thomae Apli Aō Dni 1783

Josephus in Zielona Zielinski Notarius Crenae Palatinatus Plocen. mpp

Officium Crenae Castren. Capitt. Plocen. ad oblationem Stanislai Remi-
szewski Prorogationem in Bonis inferius Specifice per Judicium
Notarius Castren. Plocen. facta manuq Ejusdem Judicij
propria Subscriptam Reproducen. ad Acticamen actorum Ber-
ingrossandum Suscepit in tenore Ejusmodi. Inseratur
originale Ejusdem Prorogationis Circa acta praese
est Relicta Actus Condnis Agitandae Infrascriptam
In Castro Plocen. Feria 2da in Crastino Festo S. Thomae
Apostoli Scilicet Die 22 men. Decembris anno Dni 1783

Prorogatio Lukasino Magna

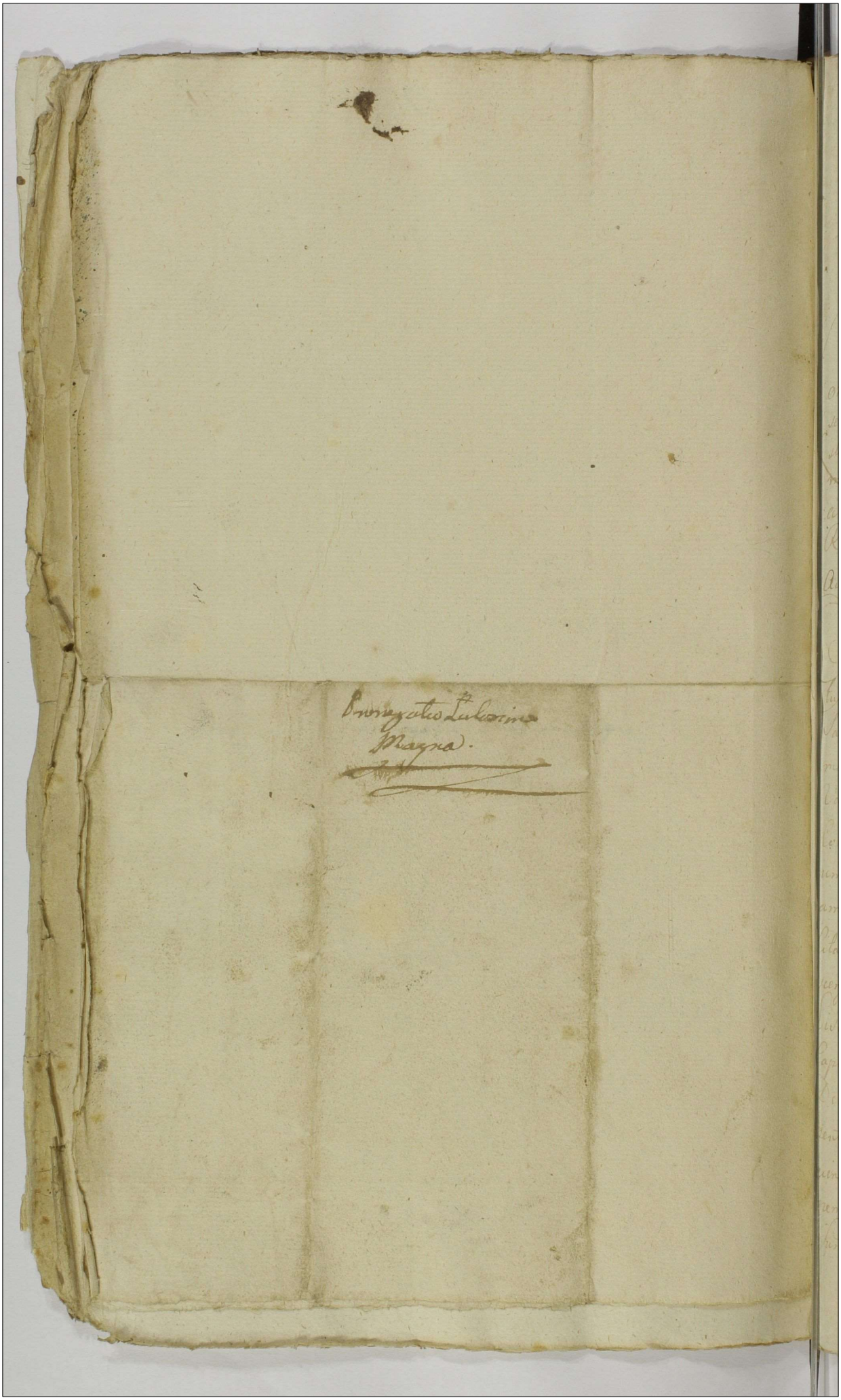

Actum in Fundo Bonor Zglenice Magna idque in Trno Condnis Feria Secunda post Fm S. Petri in Vinculis proxima scilicet Die 4ta mens Augusti Anno Dni 1783tio

Coram Gnoso Mathaeo Lisowski Burg Crens Plocens In praesentia Gsor ac Nobilium Joannis Uminski Ignatij Białoskorski et Antonij Borowski Burgrabior Crens Plocens tum Adami Jlżewski Thomae Brudnicki et Jacobi Zglenicki ac aliorum plurimorum ad actum Gsens Congregatt Nec non Mlis Rni Gnalis Providi Petri Przybyłowicz de Bledzewo Authi et Jurati actui Gsens adstans et Eunae acclamans.

Officium Suprascriptum Burg Crens Ploc Condnle In virtute Dni Judicij Officij Crens Ploc Tra 2da Ipso die Isti Sancti Martini Pontificis Venerandi Die videlicet Undecima mensis Novembris anno Elapso 1782do Inter GG. Valentinum Rubach et Ceciliam de Zglenickie Invicem Conges actores et Citatos ab una, et GG. Simonem Patruum Citt et Indicens Thomam Burg Crens Plocens et Joannem Fratres inter se germanos filiastros Zglenickie Citatos et actos pte ab altera lati, quo mediante Condescensio ad Fundum Br Zglenice Magna Gsor Mathaei Lisowski et Mathiae Starczewski Burg Loci praesen Captato tempore Conducendor est ad inventa, Eodemque Dno Sententiatum est, ut Jidem GG. Burg Unius absentia non obstans mutuo ptium sumptu tempestive faciens avisaone Conducendi Condescensuri Comportationem Documentor Causam praesens Evincens per Summaria Conscribens mediante Super realem Compor

Comportationem hominee, Documentor. prestando Juramen
to demandent, quibus Comportatis de existentia Sortium
pro quar. dimissione seu exdivisione Partes se se conve
nerunt inquirant, Easdemq. Sortes in Partes praxi Solita
exdividant, et dimittend. pro Rre Cujus Interent declaren
de Desolaone sive Reparatione Aedificior. devastation
Sylvar. ac alijs Fundi pretensionibus per Partes utrasq.
ad se ab invicem habitis Investigent, Inquisitiones si ne
cessitas postulaverit Jurati expediant, Juramenta pro
opportunitate Negotij excipiant, Calculum si opportun
videbit et a quo debebit reddend. sententient, Solvon
Summar. Siquae ex Documentis apparuerint, et pro re
Cujus provenerint, Injungant, Bonificaonem quarvis p
tensionum Siquae justae videbunt, omnimod. ad inven
ant, Trnos prefigant, rigores Deror. annectant, Totamque
hanc Causam pro Exigentia Legis Justitiae Trnor. ac D
cumentor. Ptium Utrarq. finaliter nihil Intactum et Irre
solutum relinquendo decidant, disjudicent, et moderent
Cujus vel quor. Decisioni Ptes utraque parere et acqu
scere ac Judicatum pati, Sub Poena Bmis. Illo in Trno
Condnis Super Pte Contravenien. Publicand. debeant
ac teneant, Pro quo Condnis Trno Ptes quos voluerint
et Negotium presens poposcerit adcitent, adcitandi Sub
Simili rigore quo Supra Comparere ac Judicatum pati o
stricta Sunt, alias Dcro Eod. premissa fusius in se edisse
ren. ex Requisitione Offsa Praefator. GG. Rubachow Co
jugum acto ad Fundum precensitor. Bn. Zglenice Magn
Privijs Literis Missibilibus adventum Officij Sui denunti
antibus Condescendit, Jurisdictionemque Suam precauta
prius Pace et Securitate Publica Actibus Juridicis Com

gnia

congrua voce Mtis in Actu Contenti fundavit, quae fundat
Partes ad Sui Comparendi Comparitionem Suo Coram
Officio Eiusdem Mnli acclamare mandavit, Quo in Trno
acclamato Ptibus Et quia Gsis Valentino Rubach et Cecilia de Zglenickie Invicem Congibus, et quia Conte in assistentia Sui mariti actio et Citato ptter. Gnoso Simone Zglenicki Citato adcitato et Indicen ptter. Gsis Thoma Burg Crenz Ploc et Joanne Zglenickie Fratribus Inter se germanis Citato et Acto ptter. Coram Officio Prsen Condrli Comparen et Secum Judtter Controverten Quar Ptium Controversijs in Judm Suum inductis Exauditis, Teneri Ptes inter se agen Satisfacere Decreto in punito injunctae adcitationis per Ptes quos voluerint, et quos Negotium Causae Prsen poposcerit Eique in instanti, Et quoniam in Satisfactionem Sententiae Officij Sui Gnosi Zglenicky Fratres inter se germani Copiam adcitationis ex pte Sui Cong Gm Simonem Zglenicki Patruum Suum respectu Comportaonis Documentor ad Substantiam Ctis G. Thomae Zglenicki Suor actor. Avi se se regulanc ac aliar Circumstantiar Fra 2da post Fstm Scapularis Bnae Vrgnis Mariae per Mlem Judicio Suo adstanc ad Bona Mentionato Zglenice magna edita Suo in Officio reposuerunt, Adcitatus vero ptter Comparitionem Inscripsit idcirco Offm Prsens Satisfactione in Prmissis ad inventa Ptibus experiri mandat, in experimento Ulterius Prmserti Dcri ex quo praesens peragit Actus Condnis exequendo Regulam Statuit Officium praesens Quatenus Partes Documenta Omnia ad Causam praesenc Spectanc praevijs Conscribenc Summarijs atq Inscribenc

praestando

atque praestanda Juramento Comportent, idque Instanti
Et quoniam Eadem Ptes in Compositionem intrare Docu
menta Sua per Summaria Consera Suo in Officio Compo
tarunt, Proinde Offm praesens decernit Quatenus praemissae Ptes
Super realem Comportationem Eorde Documentorum Juramen
praestent Instantanee, Tanae quoniam Eadem Ptes Ju
mentum a se non Urgent, quinimo ab invicem sibi Con
donarunt, Idcirco Libens Ejsae Ptibus ab ulteriori Com
portatione adinventis Ulterius hac in Causa procedere m
dat in procedenae Quando quidem ex repositis Document
Sufficienter probatum est, olim Gnm Thomam Zglenicki Sortium
Super Bonis Zglenice magna haeredem cum olim Gsa Ludovina
Olszewska in primo voti Thore Quinque filios nempe Andrea
Simonem Joannem Hilarium et Antonium prolificasse, A
dream et Antonium Sterliter de hac Luce decessisse, Jam
tem ab Joanne Ceciliam G. Valentini Rubach Contem ad
processisse, Hilarium vero binos filios Thomam Burg Crenae
cenae et Joannem perearse, taliterque educta procedentia Comp
tentiam Actoratus et Actionis ~~[illegible]~~ per Ptes secum discep
tes probatam esse, olim vero Illrem Rndm Gregorium Zolto
Sortes Suas in Bonis Zglenice major et Bledzewko post
GG. Valentinum et Stanislaum Zglenickie Avunculos
os in se devoluit Gnoso Thomae Zglenicki in Summa Tre
centor Tynae Actis Crenae Lanciciensis Tra 2da pt Decam Ca
Quadrlem 1720 anno Invadiasse, dein ~~[illegible]~~ Nlem Ludo
nam Olszewska olim Joannis filiam primi olim Nlis Tho
mae Zglenicki 2di expost voti Nlis Nicolai Lisowski
Contem Nobili Nicolao Reszynski Sortem in Bonis Zgle
ce Magna Sitt in Summa Trecentor Tynae in Anno
1732 Obligasse, 1746to anno Die 27ma mensis Junij
in Bonis Zglenice magna per Eandem Nlem de Olszewska
Zglenicka Braxatorium Cum Agris in Summa Cen

tum

Centum Tyn obligatt extitisse 1748vo anno Per Predictt Illrem ad
modum Rndum Gregorium Zołtowski Canonicum Lanciciensem Successori
bus olim G. Thomae Zglenicki Summam Centum Quadraginta
Tyn de manibus Gsi Nicolai Lisowski Literis Certis assecu
ratt Levatam ad Summam Sexcentorum Tyn in Obligationem
Br Zglenice Major, seu potius Sortium Ibidem existentem ex
positt actis Crenae Lanciciensis Fra 2da pt Im Purificationis
Gmae Virginis Mariae adscripsisse, 1749no Anno Gsam Ma
riannam Lisowska Gsi Nicolai Lisowski filiam, Gnosi ve
ro Stanislai Sułkowski Contem Eosdem GG. Nicolaum Liso
wski et Ludovinam de Olszewskie invicem Conges Parentes
suos Atque Andream Simonem Joannem Hilarium et Anto
nium Fratres suos abuterinos de Summa Dotali Trecento
rum Tyn Coram actis Crenae Plocensis Fra 2da in Vigilia Festi Nat
vitatis Sancti Joannis Bpstae acquietasse, 1752do Anno Nlem
Andream Zglenicki olim Thomae filium Nlibus Simoni et Hila
rio Zglenickim fratribus inter se germanis Sortem suam in Bo
nis Zglenice magna Sitt resignasse, 1756to Anno Die 23tia
Aprilis Scriptum Certum mnle super Summam Ducentorum
Tyn per Nles Simonem Zglenicki et Mariannam de
Zglenickie invicem Conges Nobili Hilario Zglenicki dedisse
Eodem Anno Fra 2da in Vigilia Festi Sanctorum Petri et
Pauli Aplorum Per Illrem Adm Rndum Gregorium Zołtowski
Canonicum Lanciciensem Gnoso Joanni Zglenicki olim Pauli filio
tas et Integras Sortes suas in Bonis Zglenice magna
et Bledzewko Sitas resignasse, 1759no Anno Die 27ma
Junii Plocae Contractum resignationum inter GG. Joan
nem Zglenicki abuna, et Hilarium Zglenicki pte ab alte
ra Confectum esse, Eodem Anno vigore Pactati Contractus Eunc
Im Joannem Zglenicki Praedicto Gso Hilario Zglenicki Sor
tes suas in Bonis Zglenice Major et Bledzewko Sit

actis

et Trnis pro Judicijs Officij Crenz Plocen. sese ab invicem Conve
nisse Derumq injuncta Condnis ex quo praesens peraget actus
Cum designatione Officij Suj ad Bona in actu Contenta expor
tasse, Quocirca Offm praesens Conclle Consideratis praemissis Do
cumentis Substantiam ott. G. Thomae Zglenicki remonstrans
attentaque Donatione anni 1752 Coram actis Crenz Plocen.
Feria 2da post Fm S. Lucae Evangelistae per Nlem Andream
Zglenicki In Prnas GG. Simonis et Hilarij Zglenickich fra
trum Suor Germanor Super Sortem Suam in praediis Bonis
Zglenice magna Sitt recognita, tum habita Poculis Gsi An
tonij Zglenicki Suprafat GG. Simonis et Hilarij Zgle
nickich Fratris germani Sterilitate, in quatuor Classes
Eandem Substantiam Zglenicyanam ex evidentia
arbitrat, Cujus Exdivisionis Seu potius Imprimis Uni
versalis Substantiae Zglenicyanae Status Conscripti
onis exprimit in Serie verbor Poll Ejusmodi: Sie
dlisko Dwa Jedno we Wsi na ktorym Budownia prze
Imc Panow Zglenickich Stryia y Synowcow wystawio
na, Drugie Za wsią ku Choyniakow Leżące, ktore Wa
rzywem y Zbożem Zasiane, Tudzież Ogrod wspolny
Jeden z Innemi Sąsiadami Konopiami Zasiany y Łą
ka. W Polu Ugorowym pod Las Ciągnącym się Jan
Jeden poczynaiący się od Wezgłowi przy Drodze będą
cey, Ciągnący się do Ulicy między miedzami z Jedney
Imc Panow Zglenickich Woyszczycow z drugiey Stro
ny Imc PP. Paprockich. Item w tymże Polu na Prze
cięch Zagonow Dwa Stajem iednym poczynaiące się
od Drogi a Ciągnące się do Łąk między miedzami Jako
Wyżey, Item Zagonow Dwa ze wszystkim Jako

wyżey

wyżey. Item Zagonow dwa iako wyżey poczynaią
się y kończące się między miedzami Imć P.P. Pęszy
skich z iedney a Imć P.P. Paprockich z drugiey stro
ny. Item od łogu Zagonow dwa pod Stay prosto
ktorego Las do Granicy Ciągnie się. Item Jary
Jeden Stay Czworo między Miedzami z obydwoch stron
Imć P. Paprockich pod Lazem leżący. Item Zagon Je
den Stay Czworo. Item Zagon ieden Stay Tyle
iako Wyżey Między Miedzami Imć P. Borowskie
go z iedney, a z drugiey Strony Imć P. Paprocki
go. Item Zagon Jeden Stay Czworo między
Miedzami Imć P. Tomasza Zgleniekiego z iedney, z dru
giey zaś Strony Imć Panow Paprockich. Item Zago
now Dwa Stay Troje między miedzami P.P.
rowskiego z iedney, a z drugiey Strony Imć P.P.
Paprockich. Item Zagonow dwa Stayem iedny
między miedzami iako Wyżey. W Polu Ozimnym
za Gliniana Gorą Zagon dwa przez Stay dwa
między miedzami z obydwoch Stron Imć Panow Pa
prockich. Item Zagonow Cztery Stay Troje
między Miedzami J.P. Paprockiego y Imć P.P. Pę
szynskich. Item Zagonow dwa między miedzami
Imć P. Paprockich y Imć P.P. Zgleniekich Woyszcz
cow Stay Troje. Item Zagonow Dwa Stay
Troje między Miedzami Imć P. Paprockich y Imć

Pana

Pana Borowskiego. Item Zagonow dwa Stay
Tyleż jako wyżey między miedzami jako wyżey. Item
Zagon Jeden Stay Troje między miedzami z jedney
J.P. Paprockiego, z drugiey Strony J.P. Karola Zgle-
nickiego. Item Zagon Jeden Stay Troje między
miedzami jako wyżey. Item Zagon Jeden Stay
Dwoje między miedzami J.P. Paprockiego y
Jmć P.P. Zglenickich Woyszczycow. Item Jary
Jeden Stay Dwoie między miedzami z obu
dwoch Stron J.Panow Paprockich. W Polu Ja-
rzynnym na Małkach Jary Jeden kawałkiem przy
Drodze między miedzami Jmć P.P. Paprockich y
Panow Zglenickich Woyszczycow. Item Jary Jeden
Stajem Jednym między miedzami J.P. Papro-
ckiego y J.P. Borowskiego. Item Zagon Jeden
Stajem iednym Między Miedzami Jmć Paproc-
kiego y Zglenickich Woyszczycow. Item Zagon
Jeden Stajem iednym między Miedzami Jako Wyżey
Item Zagonow Dwa Stajem Jednym między Mie-
dzami Jmć P.P. Paprockich y Borowskiego.
Item Zagon ieden Stajem Jednym między Miedza-
mi Jmć P.P. Paprockich y Jmć Pana Karola Zgle-
nickiego. Item Zagonow Dwa Stay Dwa mię-
dzy miedzami Jmć Panow Paprockich y Bo-
rowskiego. Item Zagonow Dwa Stay Dwa

między

między miedzami JmPP Paprockich y Zglenickich
Woyszczycow. Item Zagonow Cztery Stay Dwa Mię-
dzy miedzami JP. Karola Zglenickiego y JmPanow
Paprockich. Item Zagonow Dwa Stay Dwa
między Miedzami Zoby dwoch Stron JmPanow Pa-
prockich. Item Zagonow Dwa Stayem Jednym
między Miedzami Ziedney JmPanow Paproc-
kich, a Zdrugiey JmPP Zglenickich Woyszczy-
cow. Item Zagonow dwa Staiem Jednym
Między Miedzami jako wyżey. Item Jary Je-
den Stay Dwoie między Miedzami Jako
wyżey. W Polu Zwanym Stronki Zago-
now Osiem Stay Troie między Miedzami JmPa-
now Paprockich y JmPana Zglenickiego
Item Jarych Cztery Staiem Jednym między Mie-
dzami JmPP Paprockich y Malanowskiego
Item Jarych Cztery Stay Troie między Mie-
dzami JmPanow Paprockich y Toma-
sza Zglenickiego. Item Zagonow Cztery
Stay pułtora między Miedzami JmPanow
Paprockich y Malanowskiego. Item Zago-
now Cztery Stay Troie daley Zaś na tey
Samey Ploszce Zagonow Osiem Stay dwoy-
gi między Miedzami JmPP Paprockich y

Tomasza Zglenickiego

Zglenickiego. Item Zagonow Osiem Stay Czworo=
Między Miedzami Imć PP. Paprockich y Malano=
wskiego. W Polu Ugorowym także Zwanym Stron=
ki Zagonow Osm Stay Dwoie między miedzami
Imć Panow Malanowskiego y Karola Zglenickiego
Item Zagonow Osm Stay Dwoje między Miedza=
mi Imć Panow Malanowskiego y Paprockich
Item Zagonow Sześć Stajem iednym drugim
Zaś Stajem Zagonow Cztery Między Miedzami
Imć PP. Paprockich y Tomasza Zglenickiego
W Łąkach zaś znayduie się Jarych Cztery Sta=
jem Jednym A W Ogrodzie wyżey nadmnienio=
nym Zagonow Trzy y puł także Stajem Jednym
Post quam quidem Praefatt Agron Campor Prator are=
arum et Hortor, facta prius suum per offm Condrle Insi=
mul cum Ptibus ac Vicinis Situs Loci benegnaris
de Ubicaoneq Pmissor Notitiam habenę Revisione
Subsecutt Conscriptionem Offm Ptens Accingendę
se Documentis ac Regulae supra de acta
specificati Dni ex quo peragit Conduis
attentis altius exaratis Documentis Ptes
Praemissas vel Inosam Cecilium de Zgle=
nickie

Intromisit ideo rediens hanc Suam officio Suo
fecit Relationem. Caeteras autem Resolvendo
Cathesorias et quae quo spectat Solutionem Sum
mae; primae videlicet Septingentorum Qua
draginta Tynf per obl. Illm Rndum Grego
rium Zottowski Canonicum Lanciciensem et Pre
positum Ozorkoviensem Inscriptionibus binis Primae
quae Fra 5ta post Dean Oculi Quadrlen Super
sortes in Bonis Zglenice Major et Bledzewki
dzewko post Olim GG. Valentinum et Stani
slaum Zglenickie Avunculos Suos in se de
volutt obl. Gnoso Thomae Zglenicki in Sum
ma Sexcentorum Tynf 1720 Ao Invadiasse
altera Fra 2da pt Fm Purificationis Gnae Vir
ginis Mariae Eunae obl. Prlem Rndmum Grego
rium Zottowski Canonicum Collegiatae Lanci
ciensis Summam Centum Quadraginta Tynf
Successoribus obl. G. Thomae Zglenicki Cum obl. Gna
Ludovina Olszewska progenitis utrisque
Coram actis Crem Lanciciensem ad Summam
Superius expressam Sexcentorum Tynf
in Obligationem praefatae Sortium in Bonis
Zglenice Lit. exposit. 1748vo Ao adscripsisse

adscripsisse, ex qua quidem Summa Simul Junct
Septingentorum Quadraginta Tync detruncandae Qua
tam Portionem pro se Gsae Cecilie de Zglen
-ticie Gsi Valentini Rubach Contis provenien
Statuit Offm Quatenus GG. Thomas Bl
et Joannes fratres Inter se germani Zgle
nicey Summam Centum Octuaginta
Quinque Quinque Tync, Quemlibet Tync In
x ginta Octo possis numerandae Praefatae Gsis
Rubachow Congibus praevia per Maritum
in Bonis mundis et Liberis Summae or
ginalis subsequenda Locatione usa cum pro
visione a falis olim G. Joannis Zglenicki Gsae
Gsae Rubachowa Parentis Anno 1764 10 de hac
Luce decessi in et pro Fra Fra 2da Postridie
Fsti S. Thomae Apli Anno Pstenc Proxime Incidenti
Coram Officio et Actis Crenc Plocinc idque Sub
Poena Bmis In Casu Contraventionis Cor
=ca Maffnem Publicandae Solvant et Reali
ter enumerent. Quo Vero attinet Sum
mam Trecentorum Tync Inscriptione obligat

per

per ad Nlem Ludovinam Olszewska ad Joannis
filiam Primi ad G. Thomae Zglenicki 2di voti
ad G. Nicolai Lisowski Contem Coram Actis Crenc Ro
cen Tra 2da in Vigilia Isti Nattis S. Joannis Bpta
1732do Anno Super Sorte Bn Zglenice Magna
Nli Nicola Pęszyński obligat, quoniam Jiae
Gsi Thomas et Joannes Zglenicey Pnorum Simonem Zgle
nicki Patrum Suum Medietatem Pmissae Sortis in Summa
Pbacta Trecentorum Tynę per Eandem G. Ludovinam Olsze
wska Supra Nli Pęszyński in Possessionem Jure quo
Supra expressum est, datam, per Gm vero Hilarium
Zglenicki Pfatum GG. Thomae et Joannis Zglenickich
Parentem exemptam, non tamen restituta Gsi
Filiastris Suis Portione Attedictae Summae Impos
sessionem Sui apprehendisse, Trnis Suis ad offi
cium Pzens Conveniunt, Jam Autem Gsus Simon
Zglenicki Summam Centum Quinquaginta
Tynę ex Summa Suprascripta Trecentorum Tynę
pro portione GG. Zglenickich filiastrorum
provenę Stante vita Sui Parenti Eorundem
Filiastrorum Parenti per se exolutam esse Ju
diciliater Infert, et eo In passu ad furtum se
se trahit, Idcirco admissibili Eodem adimpleto

Andream Simonem Joannem Hilarium
Albertinos de Summa Dotali Trecentor. et Antonium fratres suos
de Minibus Gnor Hilarij et Antonij Zglenickich et quia Centum
Autem Ducentor. Tyn. de Oranibus Nosa de Olszewskie Gni
Nicolay Lisowski Matris vero Sua Levatt. Idcirco
Ofm Praesens Consideratis Praemissis Documentis Summam
Centum Tyn. tam ex Capite ob. G. Hilarij qm et Anto-
nij Zglenickich Parentis et Patrui Gnor Thomae de Plocz
et Joannis fratrum Inter se Germanor. in quatuor
Portiones distinguendo Quotam Viginti Quinque
Tyn. quemlibet Tyn. Triginta Octo Grossis Nume-
rando una Cum Provisione ad alterum tantum accre-
ta per Gnos Rubachy Conges Gnosis Thomae Bur-
grabio Cren. Plocen. et Joanni Fratribus Inter se Ger-
manis Zglenickim Solvendam determinat. Iam autem Quo-
tam Triginta Septem Tyn. et Grossos novem Decem Po-
lonicatt. ex portione Tertiae Partis praedictt. Gnm
Simonem Zglenicki Suis Filiastris Simili-
ter Cum Provisione ad alterum Tantum accreta mo-
neta quo supra pro Trno Superius expresso exol-
vena declarat. Quo denique refert Summam Cen-
tum Tyn. in Obligationem Agror. Cum Braxatorio
per ob. G. Ludovinam de Olszewskie Zglenicka Te-
stam. Scripto Mnlia Gnoso Joanne Sulkowski accepti.
Nec non Summam altius exaratt. Trecentor. Tyn.
Superius Inscriptione obligatt. de actu et anno
specificatt. in Unum Jungendo Efficien. Summam
Quadrigentor. Tyn. quoniam Quarta Portio oblo-

quen

Primum per offm Suum pro re Pfat GG. Rubachow longum
ex divisor et in Possessionem Eisd Porrectt offm Pdens
Summam in vim Calculi ex prerecensitis Agris Cen
tum Duor florenor Pol ad Solvend adinvenit per Praefat
GG. Simonem Patruum et Thomam BC Plocen ac Joannem
filiastros Zglenickie in et pro Suprascro Trno et
Sub rigore quo Supra distinctim publicanda Demum Hocce Offm resol
vendo Cathegoriam Desolationis Aedificior Sigui
dem Ptes Pmissae Judtter sese in Pmissis Ptensionibus
accordarunt, Summamq Centum viginti florenor Pol
et quidem pro re GG. Thoma Burg Cren Plocen et
Joannis Zglenickich Octuaginta Jam vero pro re
GG Rubachow Quadraginta florenor Pol composuerunt et per Inosum
Simonem Zglenicki Citt ad Solvendum In se Coassum
pto Judtter Suscepisse Compent, Ideo Offm Pdens at
tentis Pmissis Pfatum Dm Simonem Zglenicki Pmis
sam quotam pro Persona Cujuslibet et Re de
bitam pro Trno et Sub rigore Suprascro Solven
dam Judicat. Nihilominus Eidem G. Simoni Zgle
nicki Cohabitionem in Aedificijs quousq Commodi
ora esse videantur non Pcludit, post Ruinaonem
vero Eorum quoniam in alior Arcejs extant Colli
genda determinat. In Reliquis vero Praetensioni
bus ad usq ab Invicem ad se Usurpatis perpetuum
Imponit Silentium Dcri Praesens Vigore

Mathaea Lisowski BC Pl

Officium Praesens Crenz Capitis Plocensis ad Obtaladam Jo
Joannis Zglenicki Decanum Condle infrascriptum in Bo
nis inferius nominandis in tot partes infra
explanandis per Officium Burgr Crenz Plocen
platum Manuq eiusdem Generi Burgr Sub
Lenum reproducendis ad Acticandis Actis q
Praes ingrossandis Suscepit in tenore Legis
Generatur Originale eiusdem Decani Circa
Acta relictum
In Cro Plocensi Fra 2da in Crastino Festi
S. Thomae Apli Scilicet Die 22da Mo
ris Decembris Anno Dni 1783

accept H S ad Extractum.

Celum in Bonis Drzewowo Ecclesiasticis ad mensam
Canonicis Sta Posen ante Illm. ac Revdmum Dnum Hedwigum Vidua Sleszka
Dei gratia Sedis Apostolicae Dnum Archiepiscopum Gnesnen. Primatem
Legatum natum &c. ac Magnum Regni Poloniae Cancellarium
Illustrem Josephum Kalinowski et Mathiam Kamienskie
ac alios plurimos de actum Gnesnae Congregatis Illustrem Dnum
Reverendum Albertum Kacpszak de Dzewa Romany Jano
rum Artium et Sacrae Theologiae Doctorem Canonicum Gnesnen.
mang.

Coram Infrascripto Burgravio Posen. Generali Consistorii Posnan. Delegato
Nec non Judice Officiali Posnan. Plocen. primario quoad hoc Vicario in
Festi Scandulans Bmae Virginis Mariae anno 1780. celebrato
et Reflectionis Causae deputatorum Comitiis emanato Dnum
Franciscum Xaverium Kalinowski post Decanum Miseracordiae Anno 1783mo de
nig. Festo Festa Secunda post Dominicam Miseracordiae
scilicet Die 15ta mensis Aprilis Anno 1782do inter Mag.
cephum Bonaventurae Kopiski Presbyterum Plocen. ad unum et M.
Andream Dorotki Notarium Posnan. Parochum Szremen.
pte Cavalleros tum Illos Ignatium Stamplewski Venatorem
Szremen. Dobrae et Damianum Wyrzykowski Capitaneum Szre
mens. Lanciferos pterea Partes Latus Quibus nimirum Dnus
et praefatus Ultimario Condescensis Judex ex una Dnus
Mathias Krzywkowski et Ejusdem uxor Dnosa Burgravia Posnan. pro
sien. ac Fundum Bonor. Drzewowo Ecclesiasticor. Capitu
li tempore est assignatus Episcopus Denis Intentionis et Ju
ris Judex sive pro Burgravii Posnan. Dnus Burgravius
a qualibus pte Conditionum condescensuros Deris Intentio
nis titulo exequat Regrees annectat Petens Jus Obtinere
praetensum existendi Bonifrawonem Praetensionum Judex Defendi
admoniat, Citationem Omnimodam qui Dagis Competent
Decernat, prout in Actibus et Singulis Intentionibus nihil Salutari
et praestitis Solemnitatibus Decidat Disputatis et mo
rat Legis Judicij Conditio Decisionis pta parere et requirere

ad Causam Praesentem pertinentem suo in Officio Comportent
idque in instanti, Et quoniam Mci Josephus Bromir
ski V. Capitl. Crenen. Plocen. et Andreas Dobrski Notarius
Crenen. Irenen. Terrae Zawskrzen. Contractus binos unius
Ejusque Essentiae in Kaczorowy D. 21ma May 1771
anno respectu Tenutae Praefato Bnae Drozdowo Ecclesiasti
ca Inter se Initos et Confectos, nec non Copiam Certam
ad notationis Status praedictorum Bnae Drozdowa Die 9na
Julij ao Eodem quo Contractus Supraseri, per Solummet
Mcum Dobrski Conseram tamen non Subseram tum
alterum Contractum ~~[illegible]~~ in Bonis Wy
szyna Die Decima Quinta mensis Martij Anno 1780 In
ter eundem M. Bromirski V. Capitl. Crenen. Plocen. et Gnum
Fabianum Grzybowski Camerarium Trem Zawskrzen.
Respectu Cessionis Juris ad praemissa Bona Drozdowo Ter
vien. Confectum actisque Crenen. Plocen. Tra 2da post Dnum Ju
bilate D. 10. mensis Aprilis anno Superius expresso obla
tuatis Praesentem in Officio Condrli Comportarunt Proinde
Satisfactionem in praemissis Sententiae Officij Sui adinventa
Partibus ulterius procedere mandat in praecedenti Quando
Quidem ex repositis Documentis Compertum est Mcum
Bromirski V. Capitl. Crenen. Plocen. Bnae Drozdowo Eccle
siastica vigore Juris obligatae In Crno Plocen. Feria Ter
tia Intra Octavas Festi S.mi Corporis Xti Dni videlicet
In Vigilia Festi Nativitatis S. Joannis Bpta anno 1772 do
per Mcum Ignatium Sampławski Venatoris Terrae Do
brae recogniti in Possessionem Mco Dobrski Notario
Crenen. Irenen. Terrae Zawskrzen. Eadem Bona Drozdo
wo in Triennalem Possessionem pro Summa Mille Sex
centorum Quinquaginta Florenorum Pol. pro quolibet anno pendente

supra

cum Designatione Officij Suj exportasse; Quamobrem Offm Praesens
attentis Supra de actu specificato Documentis Summam restantem Quin
gentorum Decem Florenorum Pol. in vim additamenti pro Tenuta Trien
nali Ultimi Anni etiam cum provisione pro semiquatuor annis
provenientem Mtio Bromirski V. Capitaneo Crenensi Plocensi a Mtio Dob
rski Notario Crenensi Srenensi Terrae Zawskrzynensis Juste Competere
debere Arbitratur Et Eandem pro Liquida esse agnoscit. Quo vero
Spectat Praetensiones Fundi Eorundem Bonorum Drozdowo tam per
Mcum actum ad Mcum Sampławski Venatoriae Dobrensis praedicti
Bonorum Haeredem, quam etiam per Mcum Dobrski Notarium Ca
strensem Srenensem Terrae Zawskrzynensis Actum et Indicium ad
Mcum Bromirski V. Capitaneum Crenensem Plocensem formatum; Offm Prae
sens Condrle Suspensa Solutione Superius exaratae Summae
Quingentorum Decem Florenorum Pol. ac Bonificatione Praetensio
num Fundi, ad Revisionem aedificiorum Horum Bonorum cum
Partibus Condescendit, Qua peracta Revisione, Resolvendo
Suspensionem per Offm Suum Superius factam, Decernit
Quatenus Eadem Partes secum Judicialiter disceptantes Rege
stra Praetensionum Fundi ex Commissis Bonis Drozdowo
emicarum Conscribant, et Conscriptorum Realitatem Compro
bent, et Eadem Suo in Officio Condrli reponant idque In
instanti, Et quoniam Mci Josephus Bromirski et An
dreas Dobrski Regestra Suarum Praetensionum Conscripta et
per Se Subscripta videlicet M. Dobrski Sub die 27 mensis
Junij Anno 1777o Jam autem M. Bromirski Die 12 mensis
7bris 1781o anno in Officio Praesentem reposuerunt, Juramen
tarum Super Realitatem Eorundem In Facie Officij Condrlis ex
Regestrorum Conscriptionis

plevenunt

expleverunt Ideo attentis Pmissis Juramentis per Partes
expletis Studendo Legi et Justitiae Decernit "Quatenus" hasce Summas et
Quotas nunc Juramentis per Partes evictas; Et quidem Mcus
Ignatius Sampławski Venatoriae Terrae Dobrz Mfco Bromi
ski Vicepraet Crenz Plocenz Summam pro Praetensionibus Fundi
Bonor Drozdowo ex Regestris Comprobat ad inventam Mille
Nongingentor Quadraginta Septem Florenz Poll; Jam autem
Mcus Josephus Bromirski Vicepraet Crenz Plocenz Mfco Andreae
Dembski Notario Crenz Terrae Zawskrzenz Mille Triginta
Duor flor Poll et Viginti Unius Grossor similiter Partes
evicta ex Regestris Comprobat etiam pro praetensionibus
Fundi Bonor Drozdowa Stante Tenutaria Possessione pro
nienz In et pro Tra Secunda pt Tm Sanctor Trium Regum
in Anno Deodante futuro 1784to Ventura Coram Officio
et actis Crenz Plocenz idque Sub Poena Bnnis In Casu Con
venz Circa Maiorem In Ibid "etiam distinctim" facienda Publicanda Solvant, Se
potius in Exclusione Pmissar Summar Gnosus Fabianus
Grzybowski Cmmnus Trnis Zawskrzenz Ptes Easdem videlicet
Mcos Sampławski et Bromirski in Tmo Eodem Solvere
Summar ex Nexu Punctor in Anno 1780 Inter Mcum Bro
mirski ex una, et Gm Grzybowski ex altera pte tum con
tractus Juris Cessionarij respectu Eodem Bn Drozdowo Con
seror et actis Crenz Plocenz Tra 2da pt Deam Jubilate
nempe diem 7ma men Aprilis anno quo supra oblatum
ad pacificandam Quarvis Praetensionum Fundi in se Cassa
pte Pter Summam Trecentor Sexaginta Trium Florenor
Poll Regestro Comprobato Specificatam Fundum praefatum
nor non attigerunt nonnisi ad Solummet Mcum Bromi

Ilis

Bromirski regulari debitam idq sub rigore quo supra
apposito intercedat. Meus autem Dobrski summam
praemissam Quingentorum Decem Florenorum Pol. una cum pro-
visione pro semiquatuor Annis superius pro liquida-
agnitt Eidem Meo Bromirski in Eodem Trno. et sub simi-
li rigore quo supra solvat. Iam autem Meus Bromir-
ski praefato Meo Dobrski Provisionem a Summa Duorum
Millium Quingentorum Florenorum Pol. circa Contractum Tenu-
tarium Testanti adnotatione in Eodem Contractu apposita
concredita Totalem, Iam vero a Summa Nongingentorum
Quinquaginta Florenorum Pol. ex Majori Eadem Summa quo-
supra exarata profectitia restanti ~~[illegible]~~ Ilidem
pro Uno Anno proveniens Efficiens Summam Centum
Septuaginta Duorum Florenorum ~~Pol.~~ et Grossorum Quindecem Pol. pro
Trno Eodem, et sub simili rigore quo supra solvat, seu po-
tius ex Summa Suprascripta Quingentorum Decem Florenorum Pol.
sibi Idem Meus Notarius Detruncet. Nihil Omnino Idem
M. Samplawski In Sublationem Trinarum Condemnatio-
num Superius Actu et Anno adnotatarum ~~super~~ ex In-
stantia ~~[illegible]~~ Mei Judicis obtentt Poenam Quadruplicem, Nec
non Seorsivam Poenam Duplicem Quatuordecem Mar-
carum Pol. pro Contraventione Dero injuncto Condmi
ultimario supra exarato adjudicato in Eodem Trno quo
supra et sub simili rigore Eidem Meo Capitulo solvat. Quan-
tum vero attingit Praetensionem Lsorum Bartholomaei una
cum Uxore ac Liberis Ejus Nec non Juvamine per se
Meum actum Eidem Lso tributum, atque Lsae Agnethis Virginis

Inscriptae

Innuptis una cum rebus Ejus proprijs ad Gm Grzybo-
wskim Fren Zawiszae formatis, si quid Jd Meus Bromi-
ski praefatum G. Grzybowski Jnnis Suis pro praesenti Condne Edi-
non convenit Ideo non posse ad praesens Eundem Meum
Judicem extradicionem praefatorum Subditorum Lucrari, Non nisi
Salvam Eorundem vindicationem cum Juramine ac rebus
Eorundem proprijs offm praesens praecustodit. D. P. Vigore

Mathaeus Lisowski Burg Crem Plocen

Officium praesens Crez Capitis Plocen ad Oblationem
G. Rochi Straszewski B. C. Decrem Condle in fra-
sarum in bonis in ferius nominatae p Offm Burg
Crez Plocen prolatis manuq eiusq. Officij propria sub-
scriptum reproducitur ad Cuticanae Cuticisq praesens ingrossa-
tum suscepit in tenore sequenti (in serat) Orgale Eius
Decri circa Cuta praesens Relatis
In Cro Plocen Feria Quarta post Jm Sd Innocentium
Martyrum proxime Sulecet Die 31 mensis Decembris
anno Dni 1773tio.

122 480

Actum in Fundo Bonorum Romatowo Sorteq magnifici Antonij Zyseniecki Citati Jure Victi Hæreditaria Feria secunda in Crastino Festi Sancti Michaelis Archangeli scilicet Die Trigesima Septembris proxima Anno Domini 1782

Coram G. Laurentio Bromirski Burgrabio Crem Plocen in Præsentia Generosorum Valeriani Dobrzeniecki et Rochi Czachorowski nec non mlis Regni Gnalis Providi Petri Oraczewski de Zołszyno Authi et Jurati actui Præsentes adstantes et eundem acclamantes

Qui quid supra scriptus G. Burgrabius Crem Plocen insistendo legi positivæ de peragendis Executionibus eo nomine sancitæ satisfaciendo muneri Officij sui Burgrabiatus Parendoq additioni a mfico Josepho Bromirski Vice Capitaneo Crem Plocen per expressam habitæ, Vigore Decreti seu potius pœnæ Banitionis cum ejus publicatione de actu ejus In Castro Plocen Feria secunda Ante Fm Sanctæ Margarethæ Virginis et Martyris proxima scilicet Die nona mensis Julij Anno Domini 1782 ex Parte G. Elisabethis de Białoskorskie ob G. Jacobi Borowski Relictæ Consortis Viduæ super mfico Antonio Tribuniæ Lipcen Citto Jure victo ratione Summæ Ducentorum Tynf una Comprovisione pro Duobus annis ac pœnæ Lucitæ Trium marcarum Pol Decreto Judicij Officij Crem Plocen adjudicatæ obtentæ et publicatæ non solutionis, Ex Requisitione ejusdem Partis Jure

N Zyseniecki

Partis Jure Vincend. ad Fundum supra expressorum
Bonorum Condescendit, Ibidq Jurisdictionem suam
Officiosam praedicto Mli acclamare Injuxit. Quem
Termino acclamatorio prior Comparens G. Elisabetha
Białłoskorska ad G. Jacobi Borowski Relicta Consi
Vidua Actrix reproducta supra de actu exarata pa
Banitionis cum ejus publicatione petijt ab Officio
Praed. Burgrabiali Executoriali de Bonis Citti
Jure Victi exdicisionem Fieri et peragi et ad Conser
ptionem agrorum Condescendi, cujus postulationi Offi
cium Praes. annuendo cum supra scriptis nobilibus
ac Ministeriali in actu Contentis ad Conscriptionem
agrorum se se Contulit, de Tenore sequenti a nayprzod
w Polu Jarzynnym Pod Zylenice Płoska czteroja
na Klinem zschodząca zawiera w sobie na staie Ja
rych czternaście, poczyna się od strugi a ciągnie
się przez stay pięcioro do Granic Zylenickiey
miedzy miedzami Jmli Pana Umenskiego Trad
cyi z Jedney a Jm PP Zołtowskich z drugiey
strony. w Polu Ozimnym pod Koniewo Płoska
wzerz zagonow Dziesięć stay Troygi żytem zasia
na poczyna się od drogi a kończy się u głow z je
dney strony Jm Pana Bogurskiego a z drugiey
strony od poprzecznych rol. w Polu pod Mysik
Otłogu Jarych Trzy poczynają się od smugu a
ciągną się stay pięcioro do Rowu. miedzy miedza
mi Jm Pana Umenskiego z iedney a Jm PP Zoł
towskich z drugiey strony post peractam itaq

praecustodita prius pace et securitate publica Actibus Juridicis congruis
fundavit et partes utrasq ad sui Comparendum

Itaq; Exclusionem Officiosam ~~eos~~ agrorum, eosd
agros cum omnibus utilitatibus usibus fructibus et commo
dis Inseminationibus superius expressis Officium
praesens in summa Ducentorum Zyn. una cum provisione
ac Lucta Trium marcarum Pol. Parti Jure vincenti in actu
alem Possessionem Tradit et Porrigit, Pacificamq; Possessio
nem usq ad exolutionem summae superius exarata
pacificationem totius et integri Processus assignat et
ad Intromittendum eandem Partem actu in Praefatos agros
mlem in actu Contentum deputavit, qui Mlis per
Officium suum ad praemissa deputatus in praesentia N.N.
in actu specificatorum alta sua praeconia et sonoro sua voce
Partem Jure vincenti Intromisit, investivit, post haec
peracta Officium praesens Burgraviale Partem actu Jure
vincentem circa Possessionem Traditoream reliquit
eandemq Conservandam censet Decreti sui Executo
rialis Robore

Laurentius Bromirski Burgrabius Crem. Plocensis

Offm praesens Crem. Capitis Plocen. ad Oblationem Jus
Elisabethis de Białoskorskie etc. qui Jacobi Boro
uski Revictae Traditionem infrascriptam in Bonis
inferius nominandis expedit pro re sua Offerens
servien. manu G. Burg. Crem. Plocen. subscripta
propria reproducen. ad Acticam. actisq praesens Ingros
sandum suscepit in tenore sequen. (inserat)
brgle Eiusdem Traditionis circa Relictum.
In Cro Plocen. Fra 3tia In Cmo Festi Immaculatae
Conceptionis Glmae Virginis Mariae scilicet Die
nona Mensis Xbris Ao. 1783.

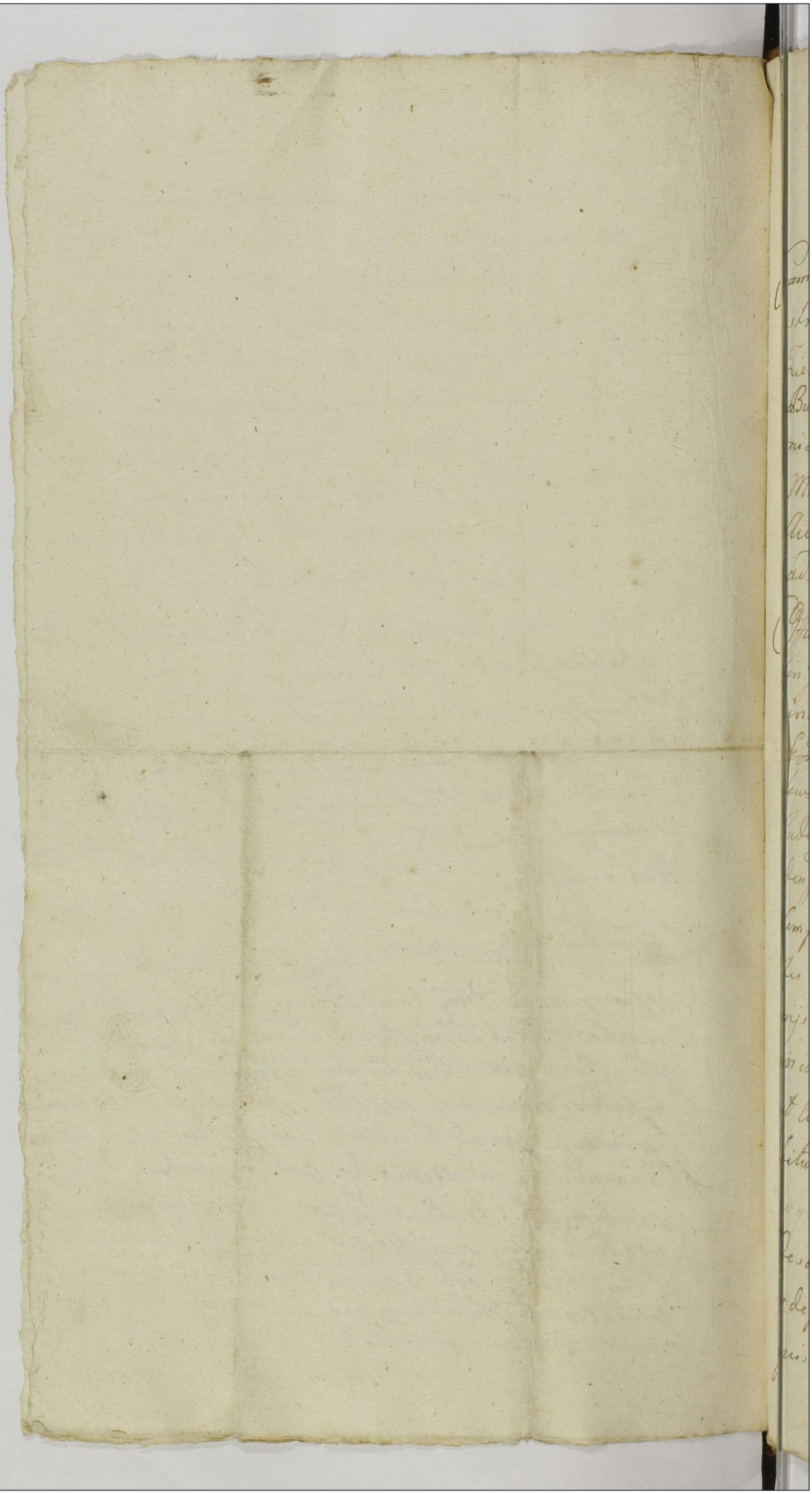

Actum in Fundo Bonor. Waryno Skory
seu Nlium Idq in Termino Condestensio-
nis Partibus per Avisationem designato
Die 26ta Mensis Novembris Ao Dni 1783.

Coram Gnoso Hyacintho Przedpetski Camerario Terre-
stri Plocen. In praesentia Gsor. ac Nlium Chrisostomi
Zielinski Bartholomaei Gutowski Stanislai Laguna
Burgrabior. Crenen. Plocen. Fabiani Rywocki Stepha-
ni Scicinski ac alior. ad Actum praesen. Congregatorum
MRG Prodi Laurentij Szymczak de Waryno
Authi et Jurati Actum praesen. Acclamanc. et ad
adstanc.

Officium supraseram Camerariatus Terre Plocen.
in fundamento Decri Judicij Terris Plocen.
in Sepre die 16 Mensis Octobris Ao praesen. inter
G. Franciscum Laguna abuna, et Gsos Laguny et Kisie-
lewskie Parte ab altera lati quo mediante Condno
Judicij aut Officij Camerarialis Captatorum pore est
designata ad Bona in Actu Contenta, eodq Decro
Comportationem Documentor. Causam inter Par-
tes vertenc. enucleanc. praevijs Conscribenc. Summa-
rijs ac Subsequenc. Comprobatione Juratoria
in iungenc. Onera liquidanc. Sortes exdividenc.
et Cui Competierit Aplicanc. calculum si debe-
bitur excipienc. legalitatem transactionum
cognoscenc. resolvenc. Cassanc. v. approbanc. de
desolatione v. reparatione aedificior. auctis
v. de perditis Inseminationibus inquirendi In-
quisitiones si opus fuerit expediendi Jurta

Pro

pro opportunitate excipiendæ Satisfactionem omnimodam demandandæ Indictiones resolvendæ regulam Anterioris Decreti in toto exequendæ Data est Potestas Permissoq Decreto ut Partes Compareant Sub rigore Pœnæ Baonis ~~illa~~ pœnæ in Termino Condnis super Pte Contravenienti publicandæ Sententiatum est, ac Adeo quos Partes voluerint et Negotium proposuerint est præ commissa ad Ba in Actu Contenta facta Avisatione Condescendit et Jurisdictionem Officiosam præcustodita prius Pace fundavit, eandq Jurisdictionem vergente ad Occasum Sole ad diem Crastinam idest 27 reclamare demandavit tandem die 27 reasumpta Sui Jurisdictione voce Mtis Partes ad inscribendæ Comparitionem Mti Acclamare demandavit quo in Termino Partibus et quidem G Francisco Laguna Actt pttor Gnis Josepho Matheo Laguny Citt pttor G Antonio Laguna Citto per G Josephum Laguna G Joanne Lulinski Burgæ Crenæ Plocenæ Adcitto pttor Gnosis Anna de Gyrynskie olim G Joannis Dzięgielewski Relicta Cnte Vidua Matre Josepho Paulo et Anna Filij et Filia Dzięgielewskie Adcittis per G Paulum Dzięgielewski, eodemet Gso Paulo Dzięgielewski Adcitto pttor, Gnosis Andrea et Paulo Dzięgielewskie Adcittis per G Paulum Dzięgielewski, Gnosis Alberto et Ignatio

Gskie

Pęskie Adcitt pttr Gsis Laurentio Ignatio et
Joanne Krasniewskie Adcitti per G Laurentium
Krasniewski Suo et Fratrum Suorum Nne pttr Gsis
Bernardo et Josepho Fratribus germanis Kęsi-
chie Adcitti per Eundem G Bernardum Kęsichi
Suo et Fratris Sui Nne pttr, Gsis Severino Mie-
czni kowski Joanne Alberto et Francisco My-
slinskie Ad Citt per G Petrum Laguna Gsis
Martianna de Dwoiakowskie olim G Lauren-
tij Lutochi Relicta Conte Vidua Matre ~~Andrea~~
~~Paulo~~ Dominico Lutochi Filio Adcitt per
Eundem G Lutochi Suo et Matris Suae Nne pttr
teneri Gsum Paulum Dzięgielewski a Gsis Andrea et
Paulo Dzięgielewskie Fratribus inter se germa-
nis Sufficientius inscribere Comparitionem
et quoniam non inscribit imo eosdem condemna-
re permittit proinde tam Super eisdem Gsis Dzię-
gielewskie quam Super Gsis Simone Kisiele-
wski et Marianna Zglenicka Primi olim Gsi
Francisci Laguna Secundi ad praesens Voti Invi-
cem Congibus Citti et Ad Actoratum Gsorum Jose-
phi Mathaei et Antonij Lagunów Adcitti pnae
in Tmo disparenae in Causa per G Franciscum
Laguna Contra eosdem disparenae respectu Compar-
tationis Documentorum Causam pnae ovincenae
dimissionisque Sortium Acto haereditt per Cittos
nullo in fundamento Juris Possessarum cum dando
Calculo bonificationisque fundi praetensionum
Seu potius decernendum totius Substantiae aba-

vialis

Abavialis ex divisionis ac aliarum circumstantiarum Tmo comprehensarum institutam in lucro irrogandae Penalitatis respectu Contraventionis Decreto Jam Autem ad Actoratum Gsr Josephi Mathaei et Antonij Lagunów Super Solimet Gsis Kisielewskie ratione Comportationis Documentorum ad Causam praesentem Sese regulanda ac aliarum circumstantiarum Termino expressarum Officium Condemnationem obtinere permisit, et Ad publicandam eandem Bannionis Poenam Mlim in Actu contentum deputavit qui satisfaciendo deputationi Suae ab Offo praesentem habitae Eosdem Gnosos Kisielewskie et Dziegielewskie in Praesentia Supra exaratorum Mlium ac Variae Conditionis hominum esse Banitos Juri Communi contrarios et rebelles Ante Atrium Stubae Judlis proclavit publicavit et ad notitiam Omnium protunc praesentem deduxit de quo rediens Suo Officio fecit Relationem Post quam publicatam Bannionis Poenam Offm praesens pro faciendo Juxta praesentem Legis Causam hanc pro peragendo Executione ad Mlocum Capitaneum Seu ejus Offm Sub cujus v quorum Jurisdictione Consistunt et residentes remittit, Cum Comparente vero Causam praesentem ad Terminum ex Adcitatione aut remissione incidente ~~Suspendit~~ cum Conservatione Termini Suspendit Condnis praesentem Vigore

Hyacinthus Przedpełski Camerarius Terrae Plocensis

In Cro Plocensi Tra 2. In Crno Fsti S. Thomae Apli scilicet die 22. mensis 10bris Anno Dni 1783o

Offm praesens Crnum Capitaneum Plocensem ad Oblationem G Francisci Laguna Condemnationem infrascriptam in Trno Condnis in Bonis Wozyno agitato Super Ple infra Exaranda ~~oblentis et Publicatis pro~~ et Ple sui Offerens oblentis et Publicatis manuum G Camerarij Terrae Plocensis propria subscripta reproducens ad acticandum Actisque praesentem in grossandum suscepit in tenere sequens (inserat) originale ejusdem circa Acta ent Relationis

Ego Infrascriptus Comissarius per Rescriptum
Sae Rae Mattis Versaciae die decima Tertia
mensis Februarij anno 1781 datuatum
ad octaq Castr Ploc die secunda mensis Mar
tij Eodem anno per oblatum porrectum ad Expedi
endum Comissionem in ordine Liquidationis Sum
mar per Synagogam Judaeorum Ploc a variis Cre
ditoribus Contractarum Caeterorumq Contentorum Vigore
ejusdem Rescripti peragendae decisionemq et Dis
judicationem Cum alijs MM Comissarijs assigna
tus Cum Virtute tam ejusdem Rescripti Sae Rae Mattis
quam Limitationis Comissorialis ultimariae hic
in Civitate Ploc Sacrae Rae Mattis die deci
ma octava mensis Februarij anno praesenti
Inter Eandem Synagogam Judaeorum Ploc et Ejus
Creditores post Comportationem tam Ex parte
Synagogae Judaeorum Ploc quam ejus Creditorum
documentorum Comprobationemq et Communi
cationem per Partes Sibi ab Invicem Eorumdem Sub
secutae et pro Trno diei hodiernae ut pote
die nona mensis decembris anno Currenti
factae actisq Castr Ploc oblatuatae hanc
Comissionem in Civitate Ploc Incidenter
ob non Condescensionem aliorum MM
Comissariorum nonnullorum functionibus Depu
taticis nonnullorum alijs Publicis negotijs Im
peditorum Expedire non Valeo ne Itaq Trnus
hujusce Comissionis Evanescat Ideo hunc
Trnum Suprafatae Comissionis ad Diem
decimam quintam mensis Februarij in
anno 1785to venturam differo proro
go Conservando Ejusdem Synagogae Judaeorum Ploc
ac Ejus Creditoribus Ipsisq omnibus quos atten
dentiae Comissionis ejusdem negotium afficit

Primum Coram Judicio Commissoriali mente Rescripti Sae Rae Mattis Condescensuro ex praesentanea prorogatione Incidenter Cum pleno robore et Vigore Rescripti Sae Rae Mattis et praeter actus Limitationis Supraexaratae Comparendi peremptorium Quam quidem prorogationem praesentaneam ut omnibus quorum Interest Innotescat Coram actis Castren aut Terrestribus Plocensibus oblatuanae Committo Datae Plociae die Nona mensis Decembris Anno Dni 1783

Paulus Zoltowski Vice Notarius Terris Plocen a sacra Regia Matte designatus Commissarius

Officium praesens Cre Capitli Plocen ad Oblationem Gl Casimiri Swieżynski Limitationem infrascriptam actus Commissionis Liquidatoriae hic Plociae inter Synagogam Judaeorum Plocen et Creditores ad Eandem Synagogam Concurrentes per Illrem Mcum Commissarium infraexaratam factam manuque ejusdem Illris Mci Commissarij propria Subscriptam reproducentes ad acticanae actisque praesentes ingrossanae Suscepit intenere Sequentem (inserat) Originale ejusdem Limitationis circa acta praesentes est Relictum.

In Castro Plocensi fra Secunda pt fm Immaculatae Conceptionis Glrmae Virginis Mariae proxa scilicet die 15 Mensis Decembris ao Dni 1783

125 485

A·GR·SR

Gabriel Antonius in Karwosiecki Karwosiecki Succa-
merarius Palatinatus Plocensis per Infrascriptas Par-
tes Inscriptus Superarbiter Vobis Mfcis Romualdo
Subjudici et Paulo Judiciae Terrestri Visogrodz Fratri-
bus inter Vos germanis Kadłubowskim olim Magni-
fici Pauli Kadłubowski Judicis Terestris Visogroden
Filiis, tum Mfcis Ludvinae de Kosinskie relictae Con-
sorti olim Magnifici Pauli Zorawski Subdapiferi
Orsanen Viduae, atq Sebestiano et Cajetano, nec no
Illustri Admodum Reverendo Valentino Canonico
Catthaedrali et Auditori Generali Chełmen Kozłowski
olim Magnifici Leonis Kozłowski Thaesaurarii Scep-
cen cum olim Mfca Francisca Kosinska procrea-
tis Filiis in Virtute Inscriptionis Compromis-
sorialis in Castro Plocensi Feria Sexta post
Festum Nativitatis Beatissimae Virginis Ma-
riae proxima scilicet Die Decima Secunda
Mensis Septembris, Annô praesenti Millesimo
Septingentesimo Octuagesimo Tertio per Vos
factae innotesco. Quatenus Vos pro Die
Octava Mensis Januarii in Anno Futuro
Millesimo Septingentesimo Octuagesimo Quar-
to incidenti Magnificos Arbitros pro par-
te sui ad tenorem Inscriptionis Suprascri-
ptae Copromissorialis locare curetis, séque
ad disjudicandam Causam in Textu In-
scriptionis exaratam inter Vos vertentem
per Judicium Compromissoriale in Bonis
Jaroszewo, ac aliis eò pertinentibus deci-
dendam

dendam sistatis in Ibidémque et ubi Jurisdictio in Fundamento præmissæ Inscriptionis translata fuerit Regulam exequendam ac Terminum Ejusdem Compromissi attentetis. Dattum in Bromierz Residentiáque mea solita Die Vigesima Octava Mensis Octobris Anno Domini Millesimo Septingentesimo Octuagesimo Tertio.

Gabriel Antonius in Karwosiecki Karwosiecki Succamerarius Palatinatus Plocen. a Partibus Inscriptus et impetratus Superarbiter mppria

Officium præsens Crem. Capitl. Plocen. ad Oblationem Gnosi Bonaventuræ Mądnenski literas Innotescentiales pro Termino Compromissi inter Partes infra Explanandæ Coram Cuti Cuthus subsecuti per Illtrem Mcum Gabrielem Antonium in Karwosiecki Karwosiecki Succamerarium Pltus Plocen. Superarbitrum Extráditus Manuq. Eiusdem JM. superarbitri supra scrus reproducen. ad Cuticaniæ Cutisq. præsen. Ingrossandum Suscipit in Tenore sequenti Inserans / Orgle Earum literas Innotescentionalium circa Cuta præsen. est relictum.

In Crō Plocensi Feria sexta post Festum Immaculatæ Conceptionis GBM proxima scilicet die duodecima Mensis Decembris A.D. 1783.

Jm 125 486

Actum in Fundo Bonor Witkowo Sorteq G.G. Evae de Rybickie olim G. Thomae Korzybski Relictae Contis Viduae Matris et Joannis Korzybski Filij Citt Jure victor haereditt Feria 6ta post Fm Scapularis Beatissimae Virginis Mariae proxima scilicet Die Decima Octava Mensis Julij Anno Domini 1783tio. Praesens N.N. Paulo Linczewski et Martino Sliwinski nec non MRGP Joanne Maychrowicz de Rostkowo autho et Jurato ad actum Praesens assumpto et eunq acclamans.

Officium Infrascriptum Burgi Crens Plocens Executoriale Inhaerendo Legibus Regni de peragendis Executionibus ac Traditionibus eo nomine sancitis in Fundamento additionis a Mo Josepho in Zakrzewo Zakrzewski Pocillatore Sieprcens Judice Crens Plocens vigore Condemnationis de actu eius In Castro Plocens Feria Secunda post Fm Sanctor Trium Regum proxima scilicet Die 13. Mensis Januarij Anno Praesens ex Parte G. Sigismundi Dramienski actt Jure vincens super GG. Evae de Rybickie olim G. Thomae Korzybski Relictt Conte Vidua Matre et Joanne Korzybski filio Citt Jure victt mente Decri Trnl Plocens in Raciąz in Terminis Communibus Trnbus Plocens Feria Quinta In Vigilia Festi Omnium Sanctor scilicet Die Trigesima Prima Mensis Octobris Anno elapso 1782 Inter eunq G. Sigismundum Dramienski actt ab Una et GG. Evam de Rybickie

dini G. Thomae Korzybski Relictam Contem Viduam Matrem
et Joannem Korzybski filium Citt parte ab altera prolati
ratione non solutionis Decem aureor hungaricatt pro pari
boum et uno equo provenienc tum licitae poenae Trium Mar
carum Polonicatt Decreto supradeacted specificato Eiq G.
Dramiński actt Jure vincenc a Praedictis GG. Korzybskie
adjudicatt Contraventionisq eiq in Termino satisfacto
rio circa Maonem factt obtentt et publicatt ex requisitio
ne eiusq G. Sigismundi Dramienski actt Jure vincenc
ad Bona in actu contenta cum Suprascris NN. ac Mli
in actu eoq connotato Condescendit, et Ibiq Condescendo
do. praecustodita pacis et Securitate publica actibus
fundius Congrua Jurisdictionem suam officiosam Fun
davit, Qua Fundata Partes ut suo Coram Officio Com
pareant. eiq Mli acclamare demandavit, Quo in
Termino acclamatorio Comparens. Gsus Sigismundus
Dramienski actt Jure vincens. reproducto suprade
actu annotato processu et Decreto petiit ab Officio Praesen
in pacificationem Summae supraexaratae Sortem
ad extenuationem tradi et dimitti. Cuius postula
tioni Officium Praesens pro iusto annuendo ad Tra
ditionem et Conscriptionem Status eiusq Sortis sese
contulit et dedit, Cuius Conscriptionis Tenor sequitur
eiusmodi Pole Jarzynne pod Borek ku granicy Keynicki
Ciognące się. w ktorym Pluszę wdłuż zaczynaiącą się od Dru
gi czyli zarostow ciognącą się do Granicy Pawlacki Zago
now Dwanascie wsobie zawieraiącą przez stay siedmioro
Ciognącą się miedzy miedzami Jmci Pana Mateusza Mo
kowskiego z iedney a Jmci Pana Woyciecha Zbyszynskie
go leżącą z drugiey strony, na ktorey na pierwszym sta
od Zarostow ukosem Jarka, na drugim Jęczmien, na trze
cim proso, na czwartym także Jęczmien, na piątym y sz

stym

y Szostym groch, na Siodmym Gryka znayduie się
Item wtym samym Polu idąc ku Wsi Płuska wdłuż
zaczynaiąca się od Wodołow ciągnąca się do Zarosłow
stay pięcioro. miedzy miedzami Jmci Pana Antoniego
Siemiątkowskiego z iedney a JPana Mosakowskiego z dru
giey strony leżącą na ktorey podaie się. Jarki staie
iedno, Jęczmienia stay Dwoje Tatarki stay Dwoje
reszta do Granicy Pawlacki zarosłe. W Polu ugoro-
wym do Granicy Pawlacki od Wsi ciągnącym się.
Płuskę zaczynaiącą się wdłuż od Błota ciągnącą
się do Granicy Pawlacki przez stay siedmioro mie
dzy miedzami JP. Mosakowskiego z iedney a JPana
Kwasiebrskiego z drugiey strony leżącą Jarych
pięć wszerz wsobie zawieraiącą. Sześcioro stay
podoraney na Siodmym Jęczmień znayduie
się Item wtym polu ugorowym Płuska zaczy
naiąca się wdłuż od Pasnikow ciągnąca się iako
wyżey stay Sześcioro. miedzy miedzami JmciPana
Zbyszynskiego z iedney a JmciPana Siemiątkowskie
go z drugiey strony leżąca Jarych trzy wsobie
zawieraiąca, na ktorey troie stay podoraney
podaie się, reszta do Granicy excypuie się
JmciPanu Dziedzicowi, W Polu Ozimnym
pod Wieś Pawlaki ciągnącym się. Płusa
niedaleko graniey Pawlacki leżąca wdłuż zaczy
na się od Steczki Czyli Ugoru Witkowskiego. ciągną
ca się przez Goszczenice do Raciąża idący do Grani
cy Lempinski z łąką przez Osmioro stay Pietra
scie Zagonow wsobie wszerz zawieraiąca mie.

dzy

miedzy miedzami Jmci Pana Mosakowskiego zie-
dney a Jmci Pana Siemiętkowskiego z drugiey strony
leżąca na ktorey puł Osmiu stay znayduie się
Zyto, reszta puł stay ottogien leży, do kładzenia
tegoż zboża Stodoły szczytami na Wschod y Za-
chod stoiącey podaie się ieden Somsiek od wschodu
Słonca z klepiskiem, w tym Siomsieku słupy popod-
gniewały tylko ieden nowy, Dyle w scianach niektore
po przechniałe, podporą od południa słup ieden
wsparty, wieneje przeciwko klepiskowi stare repa-
racyi potrzebuią, zaś przeciwko nim od południa
zadylowano poszycie na tym Siomsieku stare.
Do pomieszkania zaś, w chałupie o dwoch Izbach
na Wsi będącey z chłopem Jmci Pana Korzybskiego
Dziedzica wolne pomieszkanie dla Teraźniey-
szego Possessora pozwala się. Post quam quidem
peractam ex divisionem et Conscriptionem Sortis
praefatae Status praemissam Sortem supra con-
scriptam cum aedificijs supra expressis, Inseminationibus, pratis Campis usibus fructibus pro-
ventibus et Commodis aquis stagnis liberis pascuis Officium Praesens Burgrabiale
in actualem et pacificam Possessionem
usque ad extenuationem supraexaratae
Summae Decem Aureorum hungaricalium cum
provisione ab Actu Decreti ac poena Lucti
Trium Marcarum Polonicalium tum Conde-
mnationis in Termino satisfactorio obtenta

tradidit

Tradidit et dimisit, prout praesens tradit et dimittit et ad intromittendum eundem G. Sigismundum Dramienski, Mnlem Rnum Gnalem Providum in actu contentum Deputavit Qui Mnlis ab Officio deputatus eundem Gsum Dramienski in praesentia Supraescriptorum Nunc nemine impugnante nec contradicente intromisit, investivit ac in reali pacificaque possessione reliquit, de quo rediens suo Officio fecit relationem Officium Itaque praemissam Sortem pacifice per G. Sigismundum Dramienski possidendum declarat Traditionis praesens vigore.

Joannes Niedroski Burgr Crenz Plocensis

Offm praesens Crenz Capitis Plocensis ad Oblationem Gsi Offm Antonii Grzybowski Traditionem infrascriptam in bonis inferius nominandis per Offm Burgr Crenz Plocensis propar te infra explanandam expedit manuque Eiusdem Officii propria subscripto reproducendum ad Actionem Actisque praesentis ingrossandum suscepit in tenore sequenti inserat originale eiusdem traditionis circa Acta praesentis est relicta

In Cnis Plocensis fra 6ta ante fm S. Thomae Apli proxima scilicet die 19na mensis 10bris AD 1783tio

Tradito Sortis in Sonus
Withowo Sill. pro parte
G. Dramienski per
Officium Burgrabiale
Expedita

1783

1787 490

Actum in Fundo Bonorum
Stopino Feria Secunda in Crastino Festi Sancti Andreæ apostoli
Anno Domini 1783tio Ind. in Termino Condescensionis per Visitationem
Die Decima Tertia mens. Septembris
Anno pseng in Residentia Lotizaeng
per officium Simeum Datum Actis
Castron Floreng Feria Tertia post Festum Sancti Mathei Apli Et Evang.
Die 23. mens. Septembris Annorum
curreng. oblatum a Partibus Infrad.

Coram Ill.o Petro Rudovsky Camerario Gen.li Floreng in pseng. Majorum
ac Presentia Petri Sutkowski vexilliferi Exercitus nationalis Regni
Casimiri Dembowski Succamerarii Pltis Floreng Joannis Zglenicki Tribu-
nid Leopoleng Adami Laczynski Granicalis Floreng Josephi Jawo-
rowski Gen.li Cristoforeng Camerarior Laurentij Sokolnicki Burg-
bij Castron Floreng ac aliorum plurimorum Nblium ad hunc Actum Congre-
gatorum nec non Mri Rnti Finalis Parri di Laurentii Sathuelis Autenti-
ci et Jurati Actuarij pseng audiamus et eid. adstang.
Judicium spraseneum Camerariatus Floreng Condo incipiendo Dno Gen.li
Floreng in Scriptis Feria Tertia post Festum Sancti Stanislai Epi
Dud. Electi D.E. videlicet Die Decima Sexta mens. Octobris Anno Do-
mini 1781mo. Inter Meum Josephum Kampenhausen Succamera-
rid Parnaveng Actorem una, et Meum Robertum Kampenhausen
Succamerarid Parnaveng Partem ab Altera Lud. Dus mediante ne-
cessario Citatorio ad Fundum Bonor Stopino Officii sui ejus
Originalis Est Relatum per
Joan Camerarior Terrem Floreng quod Judicium seu officium Camerariale
Gen.li Floreng aut Unus et Meis Judicibus aut Camerarijs Capitato tem-
pore media de Adventu sui tempestive fuisset Visitationem meritus Pa-
tium sumptus conducens condescensum Comperationem gravaminis
Documentor causam pseng exhibeng nec non Progestor rerum mobilium
argenteriorum, Inventariorum totiusq. supellectilis domesticae fatis olim Pa-
rentum Derelictor pria Comprobatione Juratoria per quem interest et
Demandata Dca subsecuta Comperatione Et divisionem Eorum rerum
mobilium argenteriorum, Bibliothecae, Inventariorum totiusq. supellecti-
lis Domestic observata Debita peragendar et divisionem solenni-
tate peragendo in Casu vero deperditionis, aut Detenorationis Eorum
rerum valorem Eat per solvendi Sententiandi Jurisditiones Ju-
rationes si opus fuerit, et prout Juramenta et Calculum de Debob-
ter exhibendo Bonificationem omnimodam in Cunctis, et Singulis prout

Sensimiby

Prætensionibus Partis Actæ adinvenien[di] Causang[i] plenę juxta Terminum Partis
Actæ nihil intactum et irresolutum reliquendo pro Exigentia Legis et Jus-
titiæ finaliter Decid[i] et dijudicand[i] cum moderatione Favoris, a cujus judicij au-
ficij decisione ut præfertur appellatum est, et Judicatum partis adversæ sunt obstricta id[em] sub
ræ Banitionis illo in Termino Condnis super Præ contravenien[di] Publica-
da pro quo Condnis Termino partes hinc inde quas voluerint negotium Caus-
præsens proferrent ad finale et definitivum rigoris comparan-
Judicatum partis ut præfertur allegatum. Injunctum
tis Actæ registrationes ad Fundum Honor[i] pallegatæ condescendit, ibi Dom
Jurisdictionem suam Judicialem quæ data prius pace et securitate pu-
blica per vocem mei in Actu contenta fundavit, qua fundata Partes
ut Suo coram Judicio comparerent acclamare injunxit ad cujus mei
acclamationem Partibus, et prid[i]e meo Josepho Kämpenhausen Succamerario Scam
liter, meo Roberto Kampenhausen Succamerario Parnariens Citato
præfatis Coram Judicio duo Condi comparentibus, et Suum contradictorium
Joannem Pium Judicis Electionis, Judicium aujungendo de regulis Dom
et quo præsens fundata Jurisdictio ad comparationem productionis Docu-
tam causam plenę cernens, tum registratos res mobilium Argentearum
Inventarios totiusq[ue] supellectilis Domesticæ facti ab Acta et Citati
mentis Partibus stringit id[em] in instanti. Sigillo vero meo Josephi
Kämpenhausen registra, Primum prid[i]e Argentearis hanc negotio specifi-
cati manu sui, et mei Roberti Kampenhausen propria subscripta Die
4ta mens[is] Augusti 1779no. Anno. Alterum Librorum in Bibliotheca
tem sed tamen ut infert tantum nonnullos, in Lukomie 1749no Anno
conscriptum. Tertium res nonnullas Eris stanni ac supellectilis
mesticæ facti ab mei Joannis Kämpenhausen Succamerarij Parnarien
Perlustrand, ac si apud meum Robertum Kampenhausen manens per
se conscriptæ Partis Divisionem argentearis inter se abuna, et meum
Robertum Kampenhausen parte ab altera juxta Schedas in Ea specifi-
tas in Stopino Die 7ma mens[is] Augusti 1780. Anno subsecuta
Divisionem Egregi Die Secunda maij 1771mo in Lukomie ac vesi-
um Die 7ma mens[is] Junij Anno Eod[em] inter se abuna et supra denom[i]
Robertum Kampenhausen parte ab altera confectam subscriptam ac sigil-
lo gentilitio communitis meis quoq[ue] Roberto Kampenhausen Divi
onem in Lukomie Die Decima Quarta mens[is] Julij 1770. Anno Into
Constantiam de Cieszkowskie olim Magnifici Danielis Cieszkowski
Succamerarij Wlod[imi]ens[is] Filiam ob mei Kampenhausen Ignatij
Capitanei Sielecens[is] prolis Centem Viduam suos, et mei Calasantij Kam-
penhausen Filij
Fatq[ue] registrum Expensarum p interesse mei Pauli Cernieckii Procuratoris
Wlod[imi]ens[is] ac Dom[i] mens[is] Nov[em]bris 1749. de Anno 1781. Scriptum et manu ob mei
Parentis Roberti Ingros Copiis Scriptum per Eund[em] meum Kampenhausen
in rem Judi mei Cernieckii super Zodam Injuncta Citatoria Cor[am] Hungaricali

filij sui agentem ab una, et meum Joannem Kampenhausen Sue
cameralis Parrochiæ parte ab altera Bonor Dnorum Lukomia Chrapowia
Skwilno, Piastowo, Babi, et aliorum factam, actisq; Castrenæ Plocensis
Sabbatho post Festum Divæ Genitricis Beatissimæ Virginis Ma
riæ prima scilicet Die 28. mensis Julij anno Dni per utram ad. Par
tes roborata, tum connotationem rerum mobilium Patris ob mei Joan
nis Kampenhausen in Bonis Lukomie Derelictor. Tractu temporis Con
De cessionis Scriptum, manu Sua subscriptum, et per Judicium
Suum subscriptum, comportarunt. in qua Comportatione suo in Judicio
subsecuta signis ullis Partes non pertinuerunt sed sufficientiorem à se
ab initio, et quidem meus Josephus Kampenhausen à M. Roberto Kam
penhausen Documentor ad Bona Stephani Piantki, cum Adventitijs
se se regulang atq; separationem omnis ex Bonis Mosserone per ob M. Joannem Kampenhausen
factam elucidang connotationum manu dicti ob mei Parentis Scripto
rum, pariter chyrographor manualium Summas Patris
ti Parentis apud varios Creditores Nomine Demembrantium Deinceps
rejectorum rerum mobilium Inventariorum argenteorum Stanni, Ms, Lignis, cortinis
tum Supellectilis Domesticæ, atq; Bibliothecæ et Archivi Patris ob mei Joan
nis Kampenhausen Derelicti. meus quoq; Robertus Kampenhausen
similiter Documentor Causam quoq; Evictionis pure Alienationis per ob
meum Parentem ceu meos Paulum et Jasparum Cernieckii interpo
subsequendo concludent. Tenuit igitur Ptes sufficientius pretensa
à se initio Documenta sua in Judicio comportare. Judicium Sententiat
"Tandem
tiat" meo Josepho Kampenhausen loco sufficientioris Comportationis Do
cumentor ad Juramentum de se talente admissibili Declarata statuit
Judicium
Vatenus comprobet in Eam Justi Rothem, via ultra comportata de
perius citata Rogestra nulla alia Documenta causam quoq; concernentia
et p meum Robertum Kampenhausen comportari potenza penes se habet
hodieq; nullatenus comportare valebat, quo in instanti, et ad ther li mlis
ad pronunciandum Justi Rothem, Dnus meus Josephus Kampenha
sen hoc Justum Rothe supra scripta in attendentia Partis adversæ
obseruata omnia p standard Justor solennitate, quo attento, p dicta Justa
satisfactione in præmissis p. Eund subsecuta sententiat Ju
dicij sui Declarata, hocq; ab ulteriori comportatione liberum pronunciat. Quo
niam meus Robertus Kampenhausen ad p standa sententiæ Judicij sui
satisfactionem tanto per se in præparatum Demonstrat, Juramentum super
comportationem Documentor prout ex plete monitet, Judicium igit

Judicium igitur contravenisse Eundem sententiae suae adinvenit Decernendo quatenus pro Ejusmodi Contraventione Poenam Quadruplicem Quatuor Decem Marcarum Polonicalium Mco Josepho Kampenhausen pro Die Decima Quinta mensis et anni Currentis coram Officio et actis Castrensis Plocensis sub Poena Banitionis in Casu Contraventionis circa macationem faciendam Publicanda solvat, et realiter enumerat, Terminum vero Ejusdem Condnis ad Diem Decimam Tertiam mensis Januarij Anno futuro 1784to incidentem, cum omni vigore et vigore ejusdem Decri ex quo praesens fundata Jurisdictio differt, prorogat, Limitatque Conservando Partibus Terminum suo coram officio aut alio quovis ad praescriptum Ejusdem Decri conducendo Condescensuro comparendi paratum peremptorium pro quo Termino ex Limitatione Incidenti Mcus Robertus Kampenhausen ~~Comportationem~~ Documentorum ad Bona Stopino Pianki cum attinentijs sese regulans atque Deportationem Onerum ex Bonis mossezone per olim Mcum Joannem Kampenhausen facta elucidans contestationes manu dicti ad Mci Parentis scriptas, porro chyrographos manualiter summas mentionati Parentis apud varios Creditores haerens demonstrantes deinceps regestrum rerum mobilium Inventariorum Argenteriorum Stanni Aeris, Cupri supellectilis domesticae, atque Bibliothecae et Archivi fatis olim Mci Joannis Kampenhausen derelictorum comportare obstringitur Decreti praesens vigore.

Petrus Rudawski Camerarius Terrestris

Pllus Plocensis Judex Condnalis

Officium praesens Crimen Capit Plocensis ad Oblationem Jmci Josephi Kampenhausen Decrum infrascriptum in bonis inferius nominandis intra Partes intervenientes plenum manuque Camerarij Terris Plocensis propria Subscriptum reducendum ad acticandum actisque praesens ingrossandum suscepit in tenere Sequentem Jmsertis Originale Ejusdem Decri Circa acta Relictum

In Cro Plocensi Die 2da post Jm Immaculatae Conceptionis Gloriae praesentibus Die 15 mensis Julii Ao Dni 1783.

Actum in Civitate Sacræ Regiæ Magestatis Płocko Die Decima Octava mensis Februarij Anno Domini 1783tio In Præsentia Jmci Josephi Rokitnicki Tribuni Raciąsienſ Judicis Comitiorum Regni, Tum Gnosor Gregorij Woźnicki Vice notarij Josephi Lempicki Vices Regentis mathæj Krzywkowski Bartholomæj Gutowski mathæj Lisowski Burgrabior Castrensium Valentini Jozefowicz Instigatoris Trnis Plocensium. Floriani Lasocki Tribunidæ Sieprcenſ Francisci Kokoszczynski Ignatij Gostkowski Thomæ Trzcinski aliorq plurimor ad Actum Pſenſ Congregator tum Mlis Rni Gnalis Providi Valentini Michalak de Cierszewo authi et Jurati ad Actum Pſenſ assumpti et Eundſ acclamanſ

Nos Infrascripti Commissarij Rescripto Sacræ Regiæ Maattis Varsaviæ Die Decima Tertia mensis Februarij Anno 1781mo Datuato ad Infrascripta peragenda designati Vigore Ejusdſ Rescripti Coram Actis Castrenſ Plocenſ Die Secunda mensis martij Anno Eodſ per oblatam porrecti, ac ex Limitatione in Termino per Innotescensias nostras designato per Judicium nostrum Commissoriale facta actis Ejsdſ Castrenſ Plocenſ Die Vigesima Tertia mensis Julij Anno Eodſ 1781mo modo oblatæ Ingrossata, tum ex Vi Prorogationum Pcipue ultimariæ Coram Actis Tribus Plocenſ in Bilsko Die Vigesima Prima mensis Januarij anno Pſenſ per oblatam porrectæ ad Civitatem Scræ Regiæ Maattis

Płocko

Płocko Condescendimus Ibidq fundata Jurisdictione nostra Commissoriali voce mlis in acta Contenti promulgata Partes in Primitivo Decreto nostro Limitationis expressas ad Inscribendam Comparitionem Stringimus, Quae quidq Partes Infideles Jakob Szaja Salamon Mędlowicz et Mosiek Lewkowicz Judaei Seniores Synagogae Plocens Totaq Synagoga Judaeorum Plocens actores et Citti per Eosdq Seniores Synagogae Plocens Suis et Totius Synagogae Plocens nominibus Personaliter, Illrim et Rendmum Capitulum Cathedrale Plocens Citti et Indicentes per Perillustrem Rendmum Joannem Paulum Jaxa Bykowski Canonicum Cathedralem Plocens Causarq Ejusdq Capituli Procuratorem Suo et Totius Cpfati Capituli Cathedralis Plocens nne pltter, Venerabile Capitulum Collegiatae Plocens Citti et Indicentes per Perillrem Rendmum Gregorium Gostkowski Cathedralem et Collegiatae Plocens Canonicum Causarq Ejusdq Collegiatae Procuratorem Suo et Totius Collegiatae nne pltter, Illrim adm Rendi Vicarij Cathedrales Plocens Citti et Indicentes per Illrem adm Rendum Adamum Sikorski Vice Decanum Suo et Totius Collegij Vicariorum Cathedralium nne personaliter, Conventus Plocens "Ordinis Sancti Benedicti" ad Psens Pultoviae Locati Citti et Indicentes per Religiosum in Christo Patrem Benedictum Ubysz Ejusdq Conventus Causarum Procuratorem Suo ac Totius Ejusdq Conventus nne personaliter Illris adm Rndus Adalbertus Krzemkowski Congregationis Domus Missionis Plocens Superior Ecclesiae Bathoviens Praepositus Totaq Congregatio Domus Missionis Plocens Citti et Indicentes per Adm Rendum Joannem Henrysdorff Ejusdq Domus Missionis Plocens Causarum Procuratorem Suo et Totius Ejusdq Domus Missionis nne pltter, Mcus Thomas Antecedaneus Pocellator Raciąsiens Parens Cittus

et acto

et actor et Carolus Filius Thesaurarius Sieprcens Indicens Ro:
sciszewscy per Eund mcum Parentem Suo et Filij Sui nne pltter,
Conventus Plocens monialium Ordinis Sancti Norberti Citti et
Indicentes per adm Rendum Godfredum Kałuski Conventus Ejusd
Confessarium et Causar Procuratorem Suo et Totius Ejusd
Conventus nne pltter, Gnosus Lucas Jez Cittus et Indicens
pltter Gnosi Stanislaus Florianus bini nnis et Magdalena
de Brulinskie In vicem Conges Chawłowscy Citti et Indicentes
per maritum Suo et Contis Suae nne pltter, Gnosus Ignati
us Strachocki Burgrabius Castrens Plocens Cittus et Indicens
per Gnosum Paulum Sułkowski, Conventus Plocens ordinis San:
cti Dominici Citti actores et Indicentes per Religiosum in
Christo Patrem Hyppolitum Goszczynski Ejusd Conventus
Priorem Suo et Ejusd Conventus nne pltter, Gnosus Felix
Miszewski Cittus et actor pltter, Illris mca ~~marianna~~ Ju:
lianna de Kampenhauzeny otd Illris mci Thomae Dembowski
Succamerarij Pltus Plocens Relicta Consors Vidua ma
ter tum Perillres Rendmi Joachimus Archidiaconus Me
tropolitanus Gneznens Antonius Scholasticus Vladislavien
et mci Thadeus Capitaneus Jankovien Franciscus Succa
merarida Plocens Filij Dembowscy Citti et Indicentes per
Gnosum Bartholomaeum Gutowski, adm Rndus Thomas Mu
chowicz Ecclesiae Sancti Laurenti in Sieprc Sitae Praebendari
us Cittus et Indicens per Eund, mcus Jacobus Kruszewski
Vice notarius Trris Zawskrzens Citatus et Indicens per
Gsum Bartholomaeum Gutowski, Illris adm Rendus Adalber:
tus Dmuchowski Praepositus Ecclesiae Sobovien Indicens pltter
Infidelis Gutman Lewkowicz Judaeus et Incola Plocens

Contra

Contra Illrimum Rendmum Stanislaum Podkański Abbatem Sulejovienz Scholasticum Cathedralem Plocenz actor pltter, Infideles Gutman Lewkowicz Abram Juzwowicz Szaja Matus, Jakob Szaja Marek Juzwowicz et Berek Aronowicz Judaei et Incolae Plocenz actores contra Gsum Elisabethem de Włoczewskie primi ott Gnosi Danielis Rosciszewski Secundi expost voti ott Gnosi Nicodemi Mysliborski Relictam Consortem Viduam atq Contra Succores Ejusd ott Gnosi Danielis Rosciszewski per Infideles Berek Aronowicz et Gutman Lewkowicz Suis et Suprascriptor Coactor nnibus pltter, Perillustris Rendus Ludovicus Bromirski Canonicus Collegiatae Plocenz adcitatus et Indicens per Gsum Mathaeum Krzywkoski, Gnosus Ignatius Zołtowski Indicens pltter, Gnosus Nicolaus Rosciszewski Indicens per Gsum Mathaeum Krzywkowski, Gnosus Adrianus Żukowski adcitatus et Indicens pltter, Illris adm Rendus Jacobus Osowski Ecclesiae Bonislavienz Praepositus Indicens pltter, Illrimus et Rendmus Stanislaus Podkański Abbas Sulejovienz Scholasticus Cathedralis Plocenz Cittus et Actor per Gnosum Franciscum Tyski Camerarium Trrem Zakrocimenz Inscriptum Plenipotentem, Infidelis Joma Berkowicz Arendator Tabernae Biattenz Indicens per Gsum Mathaeum Krzywkowski Coram Nobis Judicioq nostro Commissoriali Comparuerunt et Secum per Controversias Disceptarunt. Nos Licet ~~Perillris Rendus Stanislaus Podkański Abbas Sulejovienz Scholasticus Cathedralis Plocenz~~ ~~tam~~ Succores olim mci Alberti Czerznicki Pocillatoris Praemisliene et Succores ott Gnosi Feliciani Gurski atq Gsus Franciscus

Relicta et Successores ott G Danielis Rosciszewski tum

Idziarski

Zdziarski a Synagoga Judeor. Plocens. praesenti in Negotio
adcitati Comparitionem non inscribunt Eorum Tamen
juxta obloquentiam Rescripti Sacrae Regiae maattis
Contumatia non attenta Partibus Comparentibus Inter
Se experiri mandamus In Experimento Partes ad Compor
tationem Documentorum Summas a Synagoga Judeor.
Plocens. per Creditores Praetensas enucleantium juxta
praescriptum Rescripti Sacrae Regiae maattis et anterio:
ris Decri nostri tenendas Censemus idq in instanti, Com:
portarunt Partes In frascriptae Documenta et Sibi ab
Invicem Communicarunt utpote Illrimum Capitulum Ca:
thedrale Plocens. a quo Perillris Rendmus Joannes Pau:
lus Juxa Bykowski Canonicus Cathedralis et Causar. Pro:
curator Suo et Totius Illrimi Capituli Cathedralis Plocens.
nne Venerabilis Collegiata Plocens. a qua Perillris Rendmus
Gregorius Gostkowski Cathedralis et Ejusd. Collegiatae
Canonicus et Causar. Collegiatae Procurator Suo et To:
tius Collegiatae nomine, Collegium Vicariorum Cathe:
dralium Plocens. a quo Illris adm Rendus Adamus Sikor:
ski Vice Decanus Suo et Totius Collegij Ejusd. nomine,
Conventus Ordinis Sancti Benedicti Plocens. ad praesens
Pultoviae Commanentes a quo Religiosus in Christo Pater
Benedictus Ubysz Causar. Ejusd. Conventus Procurator
Suo et Totius Ejusd. Conventus nomine, Congrega
tio Domus missionis Plocens. a quo adm Rendus Joannes

Henrischdorff

Henryschdorff Ejusd. Domus missionis Plocen. Procurator Suo et Totius Congregationis nomine, Conventus Plocen. Ordinis Praemonstratens. monialium Sancti Norberti à quo Illmus adm. Rendus Godfredus Kałuski Commissarius et Procurator Suo et Totius Conventus mne, Conventus Plocen. Ordinis Praedicator. Sancti Dominici à quo Religiosus in Christo Pater Hippolitus Goszczyński Ejusd. Conventus Prior Suo et Totius Conventus nomine, Tum quoq. Illmus adm. Rdus Adalbertus Dmochowski Praepositus Sobovien. et Gnosi Lucas Jez, Felix Miszewski et Stanislaus Chawłowski Juramenta Sua Super realem Comportationem et Communicationem Documentor. expleverunt, Synagoga quoq. Documenta Sua contra omnes Creditores Suos nunc et Circa anterius Decretum Commissoriale ex quo Subsecuta Limitatio Se sistens Summario Suo Conscripto Specificata Comportavit et Cuiq. Creditori Communicavit, Superq. realem Comportationem et Communicationem Infideles Jakob Szaja, Salamon Mędlowicz et Mosiek Lewkowicz Judaei Seniores Synagogae Plocen. Suo et Totius Synagogae nominibus Rotha in Statuto Rni Judaeis descripta Juramenta praestiterunt. Quos quidem omnes Documenta Sua Comportantes Satisfecisse Sententiae nostrae in Puncto injunctae Comportationis et Communicationis Documentorum adinvenimus. Reliquis vero in Comparitionem praesentis Decreti intrantibus etiam in Termi

no

in Termino ex Infraexaranda Limitatione incidenti Comportatio
nem et Communicationem Documentorum non praecludendo, In
Ordine Subsequendae Resolutionis Jurium Partium obstanti
bus etiam Legalitatibus nostris Terminum Commissionis
Praesentis ad Diem nonam mensis Decembris Anni prae
sentis Limitamus Differimus et Prorogamus Conservan
do Partibus Terminum ex Eadem Limitatione incidentem
Coram nobis Sive alijs Commissarijs Rescripto Sacrae Re
giae magestatis assignatis Comparendi peremptorium
Praesentis Decreti Nostri Vigore.

Maximilianus Bono Sieraltowski Castellanus
Pltus Plocen. A.S.R.M. designatus Commissarius
Joannes Gumowski Judex Terrae Pltus Plocen.
a Sacra Regia Matte designatus Commissarius
Paulus Zoltowski vice Notarius Terrae Pltus
Plocen. a Sacra Regia Matte designatus Commissa
rius

Officium Praesens Crem Capitt Plocen ad Oblationem
G. Mathaei Mitecki Limitationem infraseram
Actus Commissionis Liquidatoriae Inter
Sinagogam Judaeorum Plocen ac Ejus Credi
tores ad Fundum ~~Appid~~ Civitatis Praesens Plock per
Seram Rm Mattem designatae per Illres
Mcos Commissarios factae manibus supra
dictorum Illrium Mcorum Commissariorum Sub
scriptae reproducens ad Acta Actisque
Praesens ingrossandum suscepit in tenore Se
quenti inserat Originali Ejusdem Limita
tionis Circa Acta Praesens est relictum

In Cro Plocen Ta Etia post Fm S. Andreae Apo
stoli pa scilicet die 2da Mensis Xbris A.D. 1783.

Commissionis Liquidatoriae
Inter Synagogam Judaeorum
Plocens et Creditores Ejus A-
ctus Limitationis

1783tio Ao

In Plocko

Ind 129 497

Actum in Fundo Bononum Ginzyno idque in Termino Condescensionis Feria Secunda in Crastino Festi Exaltationis Sanctae Crucis Scilicet die decima quinta Mensis Septembris Anno Domini Millesimo Septingentesimo Octuagesimo Tertio

Coram Gnosis Mathia Starzewski et Valentino Joanne binis Mis Strzezewski Burgrabijs Crenis Plocens in Presentia Meorum Andreae Dobroski Notarij Castrensis Srzenensis Jerne Dawskrzensis Bartholomaej Zakrzewski Vexilliferis Dawskrzensis tum Gnosis Mathiae Lisowski Burgrabij Crenis Plocensis Joannis et Adriani Bialto Morskich de Francisci Napierkowskich Clientumque Nobilium ad Actum Presentem Congregatis necnon Officio Ministeriali Mis Generalis Providi Stanislai Dębski de Dębsk Authentici et Jurati Actum Gesens ac damnans et eius adstantis Officium Supravenit Burgrabiale Crenis Plocens mi vestendo Decreto Judicij Crenis Plocens De Actu ejus Feria Secunda post Dnicam Scapularis Beatissimae Virginis Mane prima videlicet die vigesima prima Mensis Julij Anno Presenti inter Mros Stanislaum Kwiatkowski Judicem Crenis Babrovnicens Jerne Dobrinens et Petronellam Orłowska viduam Conjugem ab una et Joannem Albertum Swardzewski parte ab altera plato, quo mediante Condescensio Judicij Crenis Plocens aut Officij Sui ad Fundum Advocatorum Bononum Ginzyno mi Actu Contentorum est determinata eoque Decreto sententiatum est, ut idem Judex seu Officium Burgrabiale aut unus Mus Judex Sive Gnis Burgrabius a quacunque Parte Captato tempore facta tempestiva avisatione multos Partium Sumptu Conducendo Condescensum ante omnia reproductionem Contractus arendatorij ac Inventarij Status eorum Bonorum inter eas Partes Conscripti demandet, quibus reproductis de Statu eorum Bonorum Ginzyno moderno et Antiquo investiget, et eumdem Cum Inventario Confrontet De desolatione Sive reparatione aucti vel deperditis Insemi nationibus, anganiatione Subditorum, damnis Injurijs, aliisque pretensionibus Fundi ex quovis fonte emergentibus inquirat, inquisitionem expediat Juramenta exigat, damna ac pretensiones bonificandas Sententiet Jurisdictionem Partis Citatae revolvet, Satisfactionem omnimodam quid cui et à quo Competierit, petitam demandet, Partes in omnibus et singulis praeterviolatis nihil innovatum et irresolutum relinquendo finaliter decidat dijudicet et moderetur, Cujus Judicij aut Officij Decisioni Partes ut pareant et acquiescant, Sub Poena Banitionis illo in Gnos Commissionis super Parte Contravenientis publicandae est obstrictum alias Decreto eodem Emissa fusius in Se obligante facta prius tempestiva per literas Missibiles avisatione ad Bona in Actu Contenta

Condescendit.

Condescendit, Jurisdictionem Suam Officiosam praemissa pace et securitate Actibus Judiciis congrua fundavit qua fundata partes ad riscribendam comparitionem Mli acclamare mandavit, quo in termino partibus et quibus Mgnis Stanislao Kuczkowski Judice Cry Bobrownicen Terre Dobrinen et Petronella Ortowska riscen Congibus Actionibus et Additatis per Maritum Suo et contis Sua nomine pnter: Jvo Alberto Smardzewski Act et Indicen Acto pnter: Coram Offo Dzen Comparentibus et eisdem Judicialiter Controvertem quatenus Partium Controversijo indutis exauditis Offm exequendo regulam Dein ex quo Dzen peragitur actus Tenen Partes ante omnia Satisfacere eidem Deno in punto Conspa Sibi additationis id q in instanti arbitratur et quoniam Jvis Albertus Smardzewski ex parte sui conq Mgo Stanislao Kuczkowski Judici Cry Bobrownicen Terre Dobrinen et Petronellae de Ortowskie riscen Congen p Omo Dzen Condescensionis p Comparationem Contractus tenutarij inter eumdem Jvem Smardzewski ab una, et Mgo Kuczkowskie Pte ab altera; initi et Confecti, tum Literarum Epistolarium ac eliberatione sui ab impetitione Meorum — Kaczkowskich bonificationej p tenutionem ex eadem Tenuta Bononum Dzyrzna pululam Solutione Summarum in necessitatem fundierungalis, restitutione fumentorum, ac in aliis Circumstantijo in Castro Plocen Feria Secunda post Dm S. Bartholomej Apostoli Ao Cnti Datarum Copiam edicti Citationis reponit, Mgus vero Kuczkowski nullam Sibi additationem oportunam infert, dicitq Jvem Smardzewski Satisfecisse, adriveniendo. Mgo vero Kuczkowskie liberum pronunciando eidem Partibus experiri mandat, in experimentum ulterius quibus Dein regulam exequendo teneri easdem partes reproducere contractus et riventaria respectu Tenuta Dzen Bononum Dzyrzna Conscripta id q instantanee, venerint, et quoniam tam Mgus Kuczkowski quam Jvis Smardzewski binos contractus quisque unum unius cujusque Dedata eorum in Dzyrzno die decima secunda Mensis Junij Anno Domini 1770mo inter Partes Comparentes p Summa Trium Millium Sexcentorum Florenorum pol in vim pactorum annalis Tenuta constitutis formalitatesque Contractuum Confectis manibus earumdem Partium, etiam amicorum subscriptis variisq Conditionibus ad implet nec non Annotationem die vigesima quarta Mensis Junij Anno elabso 1782do eorum in Contractu super unum annum ejusdem Tenuta seu Confirmationem Contractus Supra toties expressi Conscriptam et Manu Mgnifici Kuczkowski Judicis subscriptis tumque Jvis Smardzewski Inventarium Status eorumdem Bononum Dzyrzna sine specifi-

catione diei

Diei eor. Anno 1770.mo quo Altius expressus Contractus commutatus
tamen manibus partium non subscriptus in quo etiandiu non subscripto Partes persistunt: Ad extremum Mtis Kurkowski literas epistolares binas à Dño Smandzewski ad Se directas reponunt, proinde Satisfacisse eas Partes officium arbitratur, partibusq; in Causa prosequi jubet, in prosequendo ulterioribus earum Partium Controversijs inductis ea auditis officium Curiæ præfixo Inventario ad Revisionem additionum Confrontationemq; Status earum moderni cum antiquo accessit Locaperata in melioremq; et Sufficientiorem Officij sui informationem necessariam esse Inquisitionem in obeq; et Singulis partium Intensionibus per Partes utrasq; tam inductionem quam emundationem instandarèé educendam Censet et additur Mtis Judicis ad Pronunciandam Juramenti Rotharum Super incorruptionem Testium. Tandem Judicantibus Sibi earum Partibus Juramenta Eadem Partes Interrogatoria Inscribant per se subscribant, Sibi Communicent Testes nominent nominatis pars Parti subscribat, Testes inducant, et Inquisitionem suam educant, Tandem testes induxerunt, et Inquisitionem suam ~~educerunt~~ par numerus Testium eduxerunt ad quorum lectionem Officium accessit Quibus lectis et p Singula punctua Interrogatis quando quibus ex eorum utrisq; Inquisitionibus Compertum est Dnum Albertum Smandzewski stante sui quinquennali Possessione Tenutaria Equum Laborioso Joannis Kondarczyk de Bonin Dnio Leszczyno Possessionis sua p illo tempore ex Damnis ad forestam abegere mandasse, eundemq; equum per Noctem in foresta detinuisse, in Crastino die eum Dnum Joannem hunc equum in usus Suos exforestasse, p quæ modo usus Stat. Dnum Joannem ad Curiam advocare mandasse, ejusdemq; advocati in posito eius in Mantilia vestis Paulo ad instar Crucis Magnæ ad effusionem Sanguinis Castigasse, post quam Castigationem p aliquod temporis interstitium morbi Causa extitisse, et adhuc usq; in quo modo Castigationem Stati Dnum Joannem Condoluisse, Dnum vero Blasium Muchta pro accepta Rotha sua Propria in minimis cum totali Curru Dni Smandzewski accomodata et p eum Subditis ex Bonis Leszczyno in destructione rothæ communi accomodata die eadem per Villam Dirsyno recepta Conductum ad horas diei binis hominibus detinere disposuisse, in minimis p se ipsum ac post dispositum Suo Castigare jussisse post quam Castigationem hunc Dnum Blasium domum suam redire non potuisse, quin per alios Subditos domum eius adductum esse et exinde morbo diuturno macerat um fuisse, Subditis fundi in alijs villis Colatheralibus et dni tantum

Labores

labores exercere mandasse, frumenta scilicet Siliginem hiemalem equis tam Suis quam Subditorum fundi ad oppidum Lipno Quinque miliaribus distans evexisse, Dño Stanislao de eius Bonis Subdito Equam equis propriam protunc morbo infectam absque situ equis accipere jussisse, ni eam q. Equa primo dispositorem ad Civitatem Plock alium vero hominem ad oppidum Drobin misisse p quod eam Equam macerasse, et non longo temporis interstitio exhalatam esse, Dño Jacobi ferrifabro p mestitis Laboribus ferrifabrinis non exolvisse Sed tamen ni non nullis locis aliquod agrorum ad Sonsemianam stante sui Dñi sessione bona Cirzyno concessisse, cuncta ferrifabrum non nullas vias etiam et suis equis expedivisse Arbores ad edificandum aptas tam Suis equis quam Subditorum fundi ex variis Bonis primitus ad Bzowa Kurowo exportet ex Bonis Kurowo duabus Milliaribus ad Bzowa Cirzyno conduxisse, eam q. Conductas cum arboribus a Dño Korzybski ex Bonis Smietowo emptis ad Bzowa sua Smandzewo ex Bonis Cirzyno amicorum Curribus revexisse: holodium Vetus per non reparationem in aliqua Parte p impetum Ventus eicere causasse, Idem q. ni medio ut posse reparasse, in medio vero eiectum reliquisse, ligna ex eius holodii ex vertice fracta in focum tegmentum vero seu Stramen in Stercora convertisse, Subvillare quoque nonnullas Plumnas novas Subduxisse, Par unum Casteriorum ni locum fractorum in decurso standum tegmentum demonstrantium p via perversione Subditorum ni ponere non jussisse, ex inde similiter p impetum Ventus focum villare nonnamen de integro dis rumpere causasse, ex Bonis et Silvis Subditis equis etiam et suis quoque tempore etsi via lutosa ad focum vehere mandasse, Bovem apud Dñum Adamum Dudka ad labores ni aptum per Matthiam Kowalski ni missio Dispositori suo cum Subdito de Bonis Kerni ki ni Bonis Cirzyno Mactare dispositi accipere et mactare denegasse, eum q. Bovem ni Crastina die exhalasse, et Matthiam Kwiatkowski Solummodo Cutim à Subdito rehabuisse, Carnem vero per Canes devorasse, ni hoc ultimo expirationis Anno tempe moderno ovibus suis non agros Bonorum Cirzyno venum Bonorum Ilzbk vastos et ni multos sterni vasse Straminis ad tegmenta valentis novem curnes ex Bonis Cirzyno

ad Bzowa Ilzbk

ad Bona Dzbik ewehere conredisse, non nullaquè edificia utpote
Tostorium fornicem ex suis arboribus ~~extrui~~ extruxisse
edificium verò villanum ex arboribus per mum Kwaskowski in fun
do relictis altenum vero suis et per eumes Mum Kwaskowski relictis
restaurasse altera nonnulla edificia in parte veteribus in parte novis
arboribus reparasse, Quo circa Officium Dzenr Studendo Justitiæ
et equitati pro supraexpressa debita angarisatione Subdit
Inquisitione plenarie deducta non posse Dnum Smandzewski eva
dere ponas sententiat, decernendo quatenus Jdo Gnus Smandzewski
etiam Compesando nonnullas pretensiones pretii nuncupatis Pomi
Personalibus Solvat Panam Triplicem Quatuordecem Marcar
Pol ad manus etquietationem Mii Kwaskowski Manti in et
p Denā Secunda post Dnm ~~Adalbertā~~ Catharinæ Virg. et Martyris
in Cujus Octavo agitur
ni cidenz coram Officio et Actis Cr. Florenz Subdana Manitionis
Civica Mãonem faciendam publicandas pœnas pro eodem Termino et
Sub eodem Rigore Quotas primam Trigintā Florenz Pol pro Taxa
Equa Laboncii Stanislai propria ex occasione Gni Smandzewski
exhalata alteram quindecem Florenz Pol p Catnem ex Bosse mõ
Kwaskowski accipere denegatā et exhalatā Tertiam Octua
gintā Florenz Pol pro neglecta reparatione hobodij, villaris ac
adificij Curialis vulgo Folwarku debita contractuque in eodem Flore
ac statu in expinō Possessionis suæ restitui coassumpta Semi
liter exolvat Luita pœna trium Marcarum Pol Parti circa de
lutionem recensitarum Summarum Praxi juris Solvendo Quo aspectat
obtentam Jdo Smandzewski effugationem Lisonum Agnethis Mariannæ
et Valentini Kowalczyk per Mum Kwaskowski, quoniam Jdo Gno
Smandzewski quidem effugationi in quopiam non redarguitur espe
rens pinde liber pronunciatur. Nihil omninus Officium decernit
quatenus eadem Partes reliquarum videlicet Mũs Kwaskowski
tam Sui quam Subditorum suorum Gni verò Smandzewski
Suarum pretensionum regestrum Conscribant, Lictquidem Gni
Smandzewski regestrum pretensionum suarum rempe pro exstru
ctione de novo Tostorij quotam Quadrigintā Florenz Pol pro
restauratione fornicis quotam vigintī Florenz Pol p reparatione
Jasse Methonalis itidem quotam vigintī Florenz Polonicales nec
non pro alimentis tritoribus ~~de~~ arboribus Mii Kwaskowskij,
pijs tributis a suabus rathis quotam vigintī Florenz Pol, tumquam
erogatæ expensæ in Causam cum Gno Zonowski ex occasione

Subdit

Subditi Bonorum Cirnyro motam similiter viginti quatuor
Florenos Pold nec non pro Quinque Corecthis Siliginis hiema-
lis et Tribus hordej anni Mio Kwiatkowski Tributis
quotam Octuaginta quatuor Florenos Pold adnotavit in quo re
gesto etiam expensas in reparationem edificiorum Curialium
erogatas inscribit, nisi multa bonificationem etiam pro vio Jotam
do Juramento p se Concludit, quia tamen p Contractum supra
exaratum Tenutarium Jo M. Kwiatkowski Solummodo pro edifijo
de novo extruendis bonificatorum so obstrinxit: Ea propter Offm
Ygens insistendo eius Contractui Remotis eius Ostensionibus pro
reparatione edificiorum Curialium ad notatis, non nisi sta-
tuendo Decernit. Quatenus predictus S. Smardzewski pro ex-
structione Tostorij sup Summam Quadraginta Florenos Pold pro
edificatione Tornitij super Quotam Viginti Florenos p exstructione
Equili et curricularis Quotam Quadraginta Florenos pro restaura
tione Cave Cmethonalis sup quotam Viginti Florenos tumquoque
et Tributis alimentis Tributis sup quotam viginti quatuor Florenos per
rogato expensa in Causam Cum Jóo Zoranski similiter sup
quotam viginti quatuor Florenos denig p Siligine hiemali
ac hordeo sup quotam Octuaginta quatuor Florenos Pold p se
Regestro sub Tractu moderne Condescensionis conscripto
et manu sua subscripto specificato Comprobet in eam Ju
ramenti Rotharij, prout quotas supra exaratas in readifica
tionem et restaurationem supra specificatas edificiorum ac deco
ras in tuitionem Cauce et in alimenta Tributis esper
savit, tum quoque Secursive quoto Octuaginta quatuor
Florenos p Siligine et Hordeo Mio Kwiatkowski tributo et non
condonato Eademque Quota Juste ei a Mio Kwiatkowski ad
persolvendum Debentur, Deo et Sanctæ Jesu Xti Passione ips
in p nisis adjuvans, et additur Mtis Judis adnunciandi
Juramenti Rotharij: et quoniam Dnus Smardzewski sup Omissas
Quotas pter Omissam Quotam Octuaginta quatuor Florenos p Siligine
ac Hordeo in Regestro Commotatas juramentum petitum Juri
co Officium p Sententiat Quatenus Jo Mais Kwiatkowski Só Smar-
dzewski Easdem Quotas Juramento elictas pter Omissam Quotam
octuaginta quatuor Florenos Pold p Siligine ac Hordeo pretensarum tamen
Ap premens attenta eadem Comprobatione

per hunc

per hunc D. Smandzewski Juramento non comprobata p termino
supra inpinctae solutionis Mcō Kuczkowski à Eō Smandzewski
Mād et Quotat una cum Lucta Diurn mad Pōb et sub simili
Rigore coram pj Actis eius Soloat et realiter enumerat. Quo potius
Eius Smandzewski ea Marcis et Quotis Mcō Kuczkowski supra
adjudicatis Sibi detinuet. Quo Denij spectat Pretensiones Lor
Joannis Terrisabri et adami Pruvak comunes Bonor Dizyna dub-
dit gionum Nne Mcō Kuczkowski dominus videlicet Joannis Terrisa
bri p Praestitis Laboribus Smandzewski stante ejus Bonor Dizy
na Tenutaria Possessione laboribus Terrisabrinis, simultaneo ada
mi Pruvak p vervecis per Eum Smandzewski ut ex inquisitionibus
Compertum est, si recompensam meliagridis ejus D. Smandzewski
pprij actis per Filios ejus Lis adami Canibus Comitati et
per eumd L. Adamum ea Mandato ejus D. Smandzewski ni
Commodum sui Conversi accepto. bonificationem a Eō Smandze
wski praetendit, Quoniam Eius Smandzewski duo ni Officio miser
Lum Terrisabrum p ejus laboribus stante sui Possessione comune
Bonor demitegro Pacificatum est, si ipse vervecum vero Acceptum
non plenis meliagridis Constaret Jtem Subditi ni comparitionem
Presenti Dein non ritant Jdeo eidem Mcō Kuczkowski ni
eius Subditum subditorumque Citationibus simul cum dictis Subditis
Descensum viam citra agendi diligenter non prosequendo. In Reliquis vero Partium Pra
tensionibus Litis et Inquisitionibus non deductis Offm Lites
Partibus perpetuum indicit Silentium Dein Sui Robore. Et
cum Suis Smandzewski

Mathias Starczewski Burgr Creng Plocens Judex Condesc.

Valentinus Joannes Bini mus mi Jariczewo Smeszewski Burgrabius
Castrens Plocens Judex Condescensionalis mpp

Offm p.sens Crens Capitl Plocens ad Oblationem D. Josephi
Milichi Decanum Condle Infrascriptum in Bonis Infrascriptis
nominand inv ples Infra explanand per Offm Cle
Burgr Crens Plocens plal manibus ejus Officij p.mia
Subscriptum reproducens ad Acticand Actus p.sens
Inprosequend Suscepit in tenore Sequens sincerat
Originale Ejus Dein Circa Acta p.sens relict
In Civ Plocens Fra 2da in Vigilia Festi S. Andreae Apli
Scilicet Die Prima Mensis Octobris Anno Dni 1783

Condescensoriale inter WMM
Kuczkowskie Conges et Gsum
Smardzewski p Offm Burgrabi-
lia Crem Plocen in Fundo Borrow
Girzyna expedit

Decretum.

1783.

Officium Cameranatus Terre Plocen. Infrascriptum Licet
Vigore Decreti Judicij Terrestris Plocen. in Raciąż in Judicijs Terrestribus Feria quinta in Vigilia Festi Omnium Sanctorum Anno praeterito 1782 inter Gnos Antonium Florianum Joannem Nicodemum Stanislaum ac Melchiorem Goszczyńskie abuna et Gnos Karwowskie Dłużniewskie Szumanskie Parte ab altera lati Condm ad Bona Kieri determinare ac Limitationis in ejusdem Bonis Kieri per Offm Cameraniale Terre Plocen. factae tam in fundamento Avisationis ~~pro die~~ cum determinatione temporis diei Primae Mensis Decembris Anno praesenti incidenti ad Bona praemissa Kieri intuitu expediendae praemissae Condnis Condescendere pro die supra exarata Prima Mensis decembris intendarat cum tamen impossibile Cognoscendi fundos ex re Calapsi Nivis Pars Acta infert et Prorogationem exposcit ~~palpatur~~ Ideo ne terminus per Avisationem praefixus Partibus evanescat, terminum eiusdem Condnis die Prima Mensis Decembris incidenti pro die Vigesima Secunda Mensis Martij in Anno futuro 1784 devenienti cum omni Vigore Rigore Decreti ac Limitationis prorogat et differt Conservando Terminum Partibus ac adcitatis coram suo Officio aut alio Conducendi parato Peremptorium Prorogationis praesenti Vigore Dat. in Mlice die 26 Mensis Novembris AD 1783

Hyacinthus Przedpełski Camerarius Terre Plocen.

Offm̄ Pens Cre Capitl Ploc ad Oblationem Gsi Paul
Mańkowski prorogaonem actus Condrtis in fundo
Bn Kierz incidenc per Offm̄ Camrle Trre Plocen fac
et manu ejusq Officij ppria subscripti reproducenc
ad acticanc actisq Pdcz ingrossanc suscepi
in tenore sequen (inserat) originale ejusdc
prorogaonis circa acta relict.
In Castro Ploc fra 2da in Crno festi Sancti An
Dreae Apli scilicet die 1ma Mcz 10bris Ao
Dni 1703tio

Actum in Fundo Bonorum Koskowo Boguscody et Bronoszewice atq Rychowice Gnatij Sortilegij Mfici Joannis Podoski Thesaurarij Raciązien Jure Traditorio Subjectis Feria secunda post Festum Omnium Sanctorum scilicet die Tertia mensis Novembris proxima Anno Domini 1783

Coram Laurentio Bromirski Burgrabio Crem Mtus Plocen in Presentia Gg Antonij Borowski et Stanislaj Jonczewski nec non Mbi Regni Gnalis Providi Joannis Nowacki de Wzgrzy nowo authentici et Jurati actui Pren ad stand et cunctis acclamand Officium Pens suprascriptum Crem Plocen Burgraliale Executoriale Insistendo Decreto In Judicijs Ordinarijs Generalibus Tribunali Regni Petricoviae Inter M. Theresiam de Kostkowskie primi od G Casimiri Koskowski secundi expost voti Mfici Joannis Podoski Thesaurarij Raciązien Consortem separatam Matrem et G Joannem Koskowski Filium in primo voto procreatum actt abuna et M Joannem Podoski Thesaurarium Raciązien Parte ab altera Citatum, Emanatt Cujus tenor est talis Actum Petricoviae in Judicijs Ordinarijs Generalibus Tribunali Regni Sabbatho Ante Festum Sanctorum Simonis et Judae Apostolorum proximo videlicet die Vigesima Quinta mensis Octobris Anno Domini 1783. Inter M Theresiam de Kostkowskie primi od G Casimiri Koskowski secundi expost voti M Joannis Podoski Thesaurarij Raciązien Consortem separatam Matrem et G Joannem Koskowski Filium in primo voto procreatum actt per eand M Podoska Matrem suo et Filij nomine Pnlis Illustrem et M M Capitaneos Termino Comprehensos Citatos

per

per G. Franciscum Kossakowski Judicium praesens Ordina-
rium Generale Tribunali Regni Petricoviensis Citationem
Partis actoreae Illustri et Magnifico Majori Poloniae Generali tam
Plocensi Vissogrodiensi Varsaviensi Zacrociensi Capitaneo atque Joanni
Podoski Thesaurario Raciąziensi pro Justificatione in Causa
Respectu desertibus Bonorum Koskowo Boguszedy Bronoszewi-
ce Rycharcice Gnaty et Stradzewo traditis et ultra Tradi-
tionem Possessionis nolle Condescensionis Processus. Quo Justifi-
cato eorundem Sortium per Illustres Magnificos Capitaneos seu
Officia in Possessionem dimissione peragenda editam ad Bona
Koskowo Boguszedy exportatam, et In Castro Plocensi Die decima
Septima mensis Septembris Anno Currenti recognitam praesens ad
Judicium Directam decidendo Controversijs exauditis. Teneri Partes
actae Docere de obtento processu Censet idque in Instantanee, Pro-
quoniam Pars actae in Satisfactionem Sententiae Judicij Sui
Decretum Condle in Fundo Bonorum Koskowo Boguszedy Pridie
Festi Sanctae Margarethae, id est die decima Quarta mensis Julij
1783 latum et in Acta Crem Plocen Die vigesima Octava
mensis Augusti Anno eodem modo Ablatt inductam Dimissionem
Sortium Bonorum Koskowa Boguszedy Bronoszewice Rycharcice
Gnaty et Stradzewo per M. Podoski Thesaurarium Raciąziensem
traditam pro re M. Podoska ac ejus Filij G. Joannis Koskowski
in praesentia G. Cujusvis Camerarij Fratris Plocen in ordine deoccu-
pationis Sortium harumce Conducendi, demandans. tum Actorum
Officiosam deoccupationem praemissam Dictarum Sortium ad
Tenorem altius dicti Decreti M. Podoski intimantem, non ta-
men ob Contraventionem nunc mentionati Decreti per M. Podoski

Succubitum

Succubitam effectuatam, per Officium Camerariale Terrestre Plocense in Fundo Bonorum Koskowo Boguszdy Die sexta mensis Septembris Anno praesenti peractum, et in Castro Plocensi Die et actu ejusdem oblatum, atque mandato ex Personali Comparitione in Theresia de Kozłowskie ultimo Podoska et Gsi Joannis Koskowski Filij Cens. in Joannem Podoski Thesaurarium Racionis in tuitu Contraventionis mox dicto Decreto Cendli in puncto non dimissionis Sortium Bonorum Koskowo Boguszdy Boonoszewice Rycharcice Gnaty et Strodzewo, una cum publicatione poenae Banitionis Die quo supra sexta mensis Septembris Anno praesenti in Castro Plocensi factam reponit, sicque de plenaria Convictione docet. Proinde superius descripta Conditione prosequi et plenaria Declaratae Parti Actae. Primo prosequi, in post procedere Citatae vero respondere, et mox directe respondere Decrevit, In directa responsione decernit. Quatenus Termino et Comparitione Contenti Capitis, seu eorum Gsi Burgrabij vel Subdelegati Jurati ad primam Partis Actae Requisitionem, Decretique praesentem exhibitionem non obstantibus quibusvis Impugnationibus aut Jurium quorumvis oppositionibus Relatione ad Castrensem Inscripta vel inscribenda quae Omnia praesentem Castant et Annihilantur. Ultimariam Sortem finalem et indilatam de Bonis Partis Citatae Jure victae Executionem seu potius Sortium B. Koskowo Boguszdy Rycharcice Gnaty et aliorum ex pertinentiis per in Joannem Podoski modo Traditorio Possessorum. Pro re in ~~Podoska~~ Theresiae de Kozłowskie Podoska Matris et Joannis Koskowski Filij deoccupationem

fuciant

faciant, peragant et ad mentem legis exequantur, sub poenis con-
renitentes Officiales sancitis. nemo vero eandem Executionem Impe-
gnare, aut modo quovis praepedire audeat, vel praesumat
sub poenis Constitutione anni 1768 descriptis. Decreti praesentis
vigore Borzysławski manu propria Legit Jarnowski locum
sigilli. Vi itaque ejusdem Decreti ad Fundum supra expressorum
Bonorum Condescendit Ilidemque Jurisdictionem suam Officiosam praecusto-
dita prius pace et securitate publica actibus Juridicis congrua
Fundavit et Partes utrasque ad sui Comparendum praedicto Mili-
clamare injunxit Quoin Termino acclamatorio praeter Compa-
rens Gsus Joannes Koskowski reproducto supra scripto
Decreto Petijt ab officio praesenti, suo et m Theresiae de Kostowska
Podoska matris suae // Sortium Bonorum, Koskowa Regu-
sędy Bronowicae Rychowice Gruty et Stradzewo per Mtum
Joannem Podoski Thesaurarium Raciąziensem modo Traditio-
nis Possessorum de occupationem fieri et peragi, Cujus
affectationi Officium praesens adnuendo ad Conscriptionem
Status aedificiorum fruxentorum ac Inseminationum se
Contulit de Tenore sequenti. Budynek nazwany Szczuk-
towski przy którym Komora, za komorą stagnia. Item
Lien za Lienią stagnia czyli szopka, z Izby do Komory
Drwi nowe stolarską robotą nazawiasach, Dach na Budy-
nku stagni y szopce stary Lecz dobry dziorow nigdzie nie
masz w Budynku żadna reperacya ani też desolacya nie
okazuie się oprocz jednych Drwi wyżey napisanych. Item
stodoła o dwoch klepiskach na iednym klepisku oboie wie-
rzejow nowych. w jedney ćwierci owsa powyrąb w drugiey ćwier-
ci Groch

Groch, takie powsrąb. w trzeciey owierci Słomę tylko w czwartey
Owierci Jarka y Gryka y Żyto siekane, w piątey y szostey
owierci Jęczmień może być kop Dwadzieścia lub mniey.
Item Spichlerz przy którym wozarka przystawiona, któ
ra in parte poodzierzana z poszycia, Item szopa o czterech
przeszłach w słupy z dołow na którey Dach stary Lecz jeszcze
dobry na tey szopie siano. Item zasiewy. Pszenicy na ko-
skowie Bogusędach zagonow Trzydzieści y Osm na Bro-
szewicach zagonow Osm. Żyta zasianego na Koskowie Bogu-
sędach zagonow Dwieście Osmdziesiąt Osm, na Bronosze-
wicach zagonow Dwanaście na Rycharcicach Gnatach zago-
now Dwieście Dwanaście a reszty obłogiem leżą. post
peractam Itaq Conscriptionem status aedificiorum Inseminatio-
num Sortes Bonorum Koskowo Bogusędy, Bronoszewice Ry-
charcice Gnaty et aliorum eo pertinent per Mr Joannem
Podoski Thesaurarium Racionem modo Traditorio
et ultra Traditionem Possessor in Possessionem Mr Sic The-
resliae de Kozłowskie ultimo voto Podoska matris et S. Joan-
ni Koskowski Filij ex nunc tradit et dimittit, et ad Intro-
mittendum Mrem Regni Gnalem Providum in actu Conten-
tionis deputavit qui Ministerialis per officium suum ad praemissa deputa-
tus in praesentia Nobilium in actu Contentorum alta Tunc et sono-
ra voce Mrem Theresliam de Kozłowskie Podoska ma-
trem et S. Joannem Koskowski Filium Intromisit Investi-
vit post haec per acta officium praesens Burgraliale eandem Par-
tem Actu Circa Possessionem liquiquit eandemq Conservandam
Censet Decreti sui Robore.

Laurentius Bromirski Burgralius oraz Pbtus Plowcy

Offm pseus Crenę Capitt Plocenę ad Oblationem Gsi Joannis
Koskowski Decrum Reinductionis Condrle.. infrascriptt in Bonis Inferius
nominanę pro ptes Infra explanandę per Offm Burgę
Crenę Plocenę Expeditt manuq Ejusd Gsi Burgę pprio
Subscriptt reproducenę ad Acticanę Actisq pseuę
Ingrossanę suscepit in tenore Sequenę sinsere
Originale Ejusd decri Circa Acta pseuę relic

In Castro Plocenę Fra Secunda in Crastino Fes
S. Andreę Apti Scilicet Die Prima Menę 10bris Ad V

