PL_1_24_10 - 23

| 1. NR I NAZWA ARCHIWUM | 2. NR ZESPOŁU | 3. NR SERII |
|---|---|---|
| 1 AGAD | 24 | 10 |

4. NAZWA ZESPOŁU:
Płockie grodzkie oblaty

| 5. SYGNATURA: | 6. LICZBA ~~STRON~~: | 7. LICZBA SKANÓW: |
|---|---|---|
| 23 | Kart: 463 | 17 |

| 8. DATA WYKONANIA: | 9. NAZWA PRACOWNI: |
|---|---|
| 04.09.18 | PTH |

10. UWAGI:

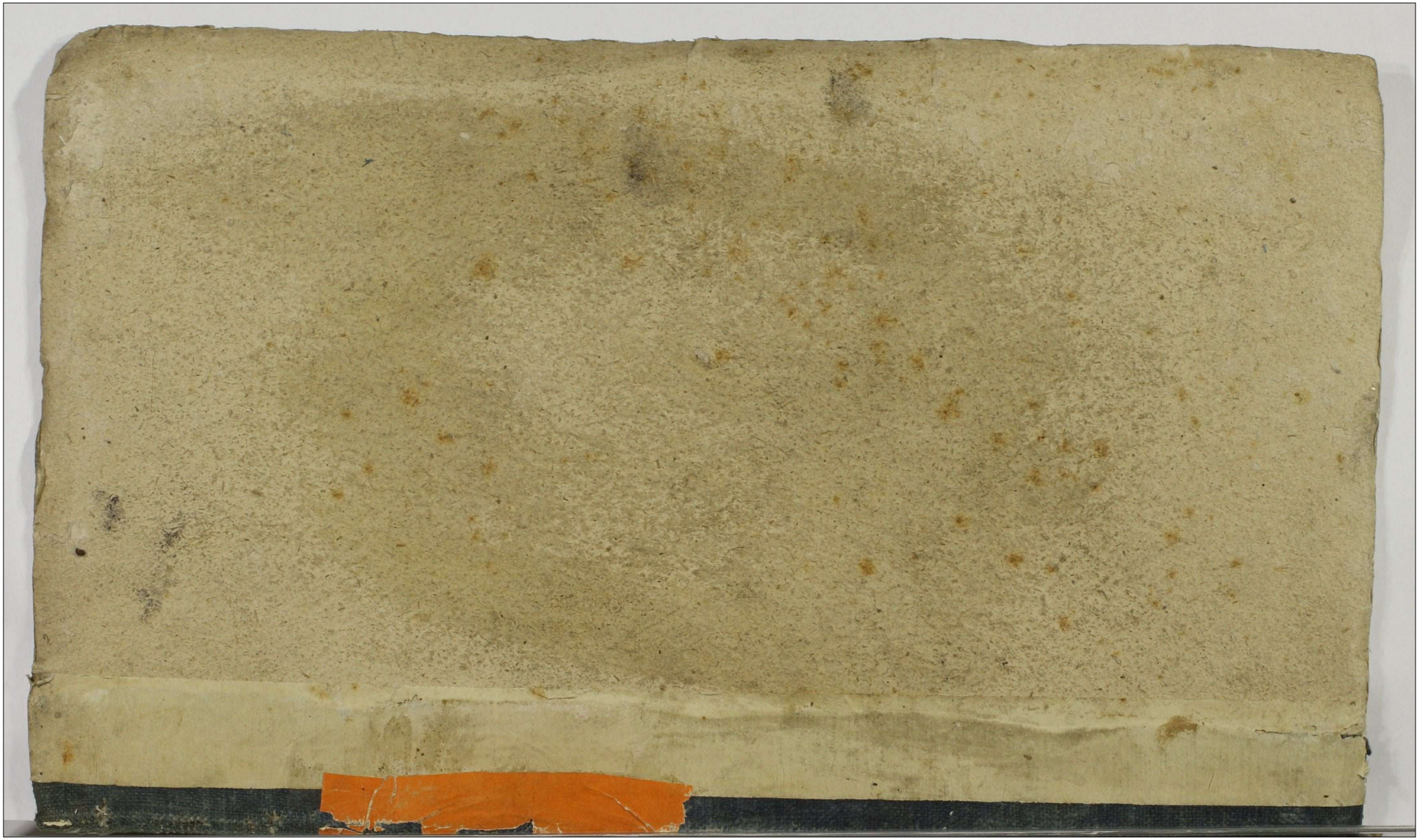



Actum in Curia Plocen. Marienwe. Sabbo post Dm Visitationis
Virg. Mariae. proxa idest die 6ta Mens Julij Anno Dni
1776mo.

Coram Nobo. Simone Rudzewski Burgrabio Civ. Plocen.
in Praesentia. Mi. Stephani Rudzinski et Ignatij Zawacki
testium recten. Mlodni Mali Parish Clementis Ulicka. de-
lectis Curiae Actki objurati Actum per declamans. Actor ad-
stat. in Causa sempt. Burgrabiale Civ. Plocen. Inhorat. Legatus
Dni. deperagens Executionibus v. do remine sanctae. Satisfa-
riendo. mundi Officij sui parendo. ad Actionem. a Mo. Josepho
in Zakrzewo Zakrzewski Coadiutore Siemian Judice loci Praesen
ter Expressum habitae. vigore Decreti seu potius Cancellaria-
tionis die Actu Jus Civ. Plocen. Plocko. in Tres Commu-
nibus. Terminis Plocen. Feria 2da. post Dnicam Rogationum. pro
a die Quinta Mens Maij. Ex Parte. Nobis Inscripti. Stanislai
tantenij. Datum in terze germanor. Kendratkich Ad ju-
randum. Super Nobo Stanislao Duplicki Cito juratoria-
tione. Solutionis. Lucrata Nonaginta Tyn cum pisione
opus. et Mgr. car.
bonem. Nam. post Decretum. inter suprascript. Nobis Kon
dratkie et Duplicki. hac in Causa. in Dieto in Tres
communibus. Terminis. Plocen. Feria. 2da. post Dominicam
Rogationum. proxa idest die 13. Mens Maij. 1776to pro
latum. quam. Condemnationem. in Parte Plocen. Sabbo
Vigiliarski. Natki S. Joannis Baptist. cujlicet. die 22. Mens
Junij. post. hocce suprascript Decretum. latum. hoc in Ple-
nario. in Termino. Satisfactorio. Anno Quo quo ob Decre-
tum Obtentam. et publicatam. Anno Praesens Obten-
to et publicatae ad Requisitionem. Stay Nobis Kondratkich
actum inter se germanor Jurisdictionem actorem Citti ju-
ridici Heredis Condescendit Jurisdictionem suam Ex-
am Precusoditae prius. pace et Securitate publica
Parte Pd. Kendratkich. super S. Duplicki Citi juridici.

ak

Actibus Juridicis Congrua. Fundavit qua fundata Partes ad
Comparendum Mli In Actu Contento Acclamare Injunxit
ad Cujus Acclamationem Partibus. Atque Gnosis Gregorio
Stanislao et Antonio Fratribus inter se germanis Kondracki
Actu jurevincen per Gm Gregorium Kondracki Fratrem suum et
Fratrum suorum nmo personaliter. Qui quidem Gnosus Kondra-
cki. Insimul cum Fratribus. Actor jurevincens. reproduc-
to hoc in Negotio super Gnoso Duplicki Cit jurevincen
perducto Processu. petit Executionem. Tradendosq Agros
in Possessionem Actualem A Summa Originali in Pro-
ventu. in Processu vero ad Extenuationem. Dimitendos
adstatimq perrigendos. effectagitat. Cujus Affectationi
Annuendo. Eosq Agros. Ordinatim polonico Idiomate pe-
rigit. hoc modo. Nayprzod w Polu Ozimnym. pod Za-
zowo. Pluska Zaczyna się od Drogi do Miliwka Idą-
cey. aciągnie się do Granicy Zazowskiey. Złaką Stay
Pięcioro. oprocz Łąki. prosto tyże Pluski Idącey. Które
Staja Zasiane Zytem. na tey Pluszce. Obrachowanego wszy-
tkiego Zyta iest Jarych. na Staie rachuiąc. Dwadzie-
scia y trzy. miedzy Miedzami JP Zglenickiego Ziedney
a JP Swierkockiego Drugiey strony. podaie się złaką w Polu Jarzynnym
Pluska. Zaczyna się. od Gościnca Szeprskiego. aciągnie
się do Granicy Dobrosielskiey. pod Pielesino Złaką
Stay 3. Jarych Dwa y pół na Staju. miedzy Miedzami
JP Petrykowskiego. Ziedney a JP Niemczewskiego
Drugiey Strony. Zasiana Cała Jeczmieniem
podaie się złaką w Polu ~~Jar~~ Ugorowym. Pluska
Zaczyna się od Drogi wedle Wsi Idącey. aciągnie
się do Granicy Kowalowa. miedzy Miedzami
JP Swierkockiego Ziedney. y JP Gregorza Gosicki

Gosickiego z drugiey strony. Stay Szescioro Jarych 4.
na Staju Ugorem Lezy podorana. podaie się Cała
pest quam quidem. Conscriptionem. suprascripter
perrecto Agror. Eosd. Gnosos. Kendrackie Acto jurisdi
cene in Possessionem suprascarall. „Agror. cum omnibus utilitatibus Corporis ac Gratis.„ in Proventu ac Summa
Originali Nonaginta Tyn. ad Extenuationem vero in
Processu Marcis ac Luitis a Gnoso Duplicki Cito jure
victo Actis jurisdicionis provenien. nec non Provisione
a Summa retenta. Dimittit. Presentibus Nobilibus
ac Mli in Actu Contento. in pacifica Possessione. usq ad
Exolutionem Summae Originalis Extenuationem q Pro-
cessus. Marcar. ac luitar. ac Provisionis retentae. nomi-
ne impugnante. reliquit. Intromittit. Investivit. De-
creti sui Executoriali Tradit. Vigore.

Simon Rudowski Burgrabius Crenae Plocenae

Officium Generis Crenae Capit. Plocenae ad Oblationem ~~G. Regery Gosi~~
Balthasari Gosicki Traditionem infrascriptam pro Bonis infenius
nominanae Officiose pro Parte infraexaranae expeditam Manuq
G. Burgraby Crenae Plocenae Subscriptam reproducere ad Actionem
Altisq Generis ingrossanae Suscepit in Tenore Sequente (inserat)
Originale Jurisd. Traditionis Circa Acta Relutum

In Crenae Plocenae Feria 5ta post Festum Statis SOMae proxa Sui
cit Die Undecima Mensis 7bris Ad Dni 1777.

Actis percutae Tra-
dicionis in Fundo
B.P. Mankewo per
Officium Burgrabia-
le Expedito.

1777 mai

Actum in Protocollo Actitalis Plocensis Sacrae Regiae Mattis
ejdq; in Commissione per Rescriptum Sacrae Regiae Mattis
assignata Jena Secunda proxime Festa Exaltationis
Sanctae Crucis Scilicet die decima Tertia Mensis Se-
ptembris anno Domini 1719

Coram M.ti Casimiro Lawdeckj Camerario Trib. Vspecz. Antd
no Woznicki Vice Notario Cried. Plocen. per Rescriptum Sacrae Regiae
Mattis assignatis Commissarijs. In Praesentia D. Jacobi Janowskie
Camerary Trib. Vspecz. Mathiae Krzyzowskie Leonardy Le
Kiewicki Carola Sierenskie Burgrabiorum Cried. Plocen. Felicis
Lempickie Adriani Lukowskie aliq. Famatorum ac Spectabilium
Antony Parentis Procuratoris Josephi Szlq Notarij Actitatis
praeum. Jedrzejowiczow Kuspani Krzynicki, Antony Bojanowskie
ac aliorum plurimorum ad Actum praesens Congregatorum nec non
Mtis Regni Mattis Prandi Valentini Michalskie de Cierpe
wo Authentici et Jurati Actum praesens acclamantes et
ejdem adstantes.

Nos Supremum Commissarij in quor Rescripti Sacrae Regiae
Mattis cujus Tenor sequitur ejusmodi Stanislaus Augustus
Dei Gratia Rex Poloniae Magnus Dux Lithuaniae Russiae
Prussiae Masoviae Samogitiae Kyoviae Volhyniae Podoliae
Podlachiae Livoniae Smolenscieae Severiae Czernichoviae Omnis
Petro Jamoyskie Subjudici Terrestri Lawdeckj Camerario
Francisco Woznicki Regenti Mielnicensi Burgrabio Cried.
Plocen. fideliter nobis dilectis gratiam nostram Regiam
Generosi fideliter nobis dilecti, Exposuerunt nobis est
per Illatione Judicialiter factam Lvabiter in Castris
Vicinis, una quidem Inter Illm. Jacobum Sarnicki et Sto
necium Leonardum Dobrowolskie a una, aliq. Famatum
Marcianum Swiecka Viduam parte ab altera actore
Inter Famatos Piotrowskie Omnes ab una, alias parte ab altera
Intercessorand. Decreta in officio Consulari Plocen.
prolata Instantiae quor. subsistentiae nec ne. Precepius

ad Judica

ad Judicia nostra assessorialia Regni institutus extitit
Quae Causae siquidem ex ordine Registri non tam Ce-
nerem Consequi possent Dijudicationem et Interim
Partes Easdem quanto citius determinare Cupiunt
Quapropter suplicatum est Quatenus in ejus utrisque
Causis Commissionem designare Dignaremur Cuj-
petito Eorum annuendo Fidelitates vestras de quorum
dextentate in rebus gerendis optime persuasi-
sumus pro Commissarijs designandos esse Consu-
imus, Designamusque per praesentes Committentes
Fidelitatibus vestris Quatenus Captato et inter se
Constituto Certo Die et Tempore praevijs Innotescen-
tiarum suarum Literis Duabus Septimanis ante Ter-
minum Extradendis Plociam Condescendant Ibidem
absentia non nullorum ex se modo Dico adsint, non
obstante Contumaciaque alicujus Partis non attenta
praevia quorum Interest adatatione ante Omnia
in Causa Nobilis Jacobi Sawicki et Honesti Dobro-
wolski Cum Famata Marianna Sawicka vidua
habita Inquisitionem super Eo, Utrum Nobilis
Sawicki tempore prolati in anno 1776 in
Officio Consulari Plocensi Decreti Plociae reponebatur
et Utrum ex parte sui Inquisitionem eductam
habuerat, Inquirant, Inquisitionem si Opus fuerit
super Eo Educant, et si ex Probationibus Deductam
fuerit, Nobilem Sawicki praesens sub tempus agi-
tati Processus fuisse, et Inquisitionem ex parte sui
eductam habuisse Decreta hac in Causa prolata
approbent, Eaque ad executionem deducant, et Nobilem
Sawicki pro elusione Exemplariter puniant, ad Re-
fusionemque Litis Expensarum obligent, Casu vero Rele-
vationis sui Negotium Principale Inter Partes Intuitu
Validitatis Transactionum ac in Cathegoria facto
Discernant, Inquisitiones ex testibus fide Dignis Ex-
ceptionibus non obnoxijs Educant, Eamque Causam
totalem ad Contenta Manifestationum et Ter-

mi

Terminorum Editorum vel Edendorum pro Jure et Justitia dijudicent Quo peracto ad Decisionem Causae Famatorum Kiegsow cum Famatis Piotrowskie ac alijs adeitanq accedant in Eaq Comportationem quorumvis Documentorum Testamento ac Inventarij Substantiae falsis ob Famatae Mariannae Prokopowiczowna derelictae etiam sub Juramento si opus fuerit, Cui Intererit, Iniungant de massa Substantiae Prokopowianae Indagent Inquisitionem si opus fuerit super quibusvis Circumstantijs Causae educant, Participata Successoribus Comportare mandent, Tasam Bonorum si necessitas postulaverit, Cum Calculationem de proventibus peragant, et ex his massam Substantiae Prokopowianae Constituant, Deinde validitatem neene Testamenti Cognoscant, Qua Resoluta Substantiam Eandem Inter Successores ad Mentem Legis culmensis excludant, totumq id negotium non obstantibus Decretis Officij Plocensis pro Jure et Justitia Salva non nisi appellatione a Sententia definitiva parti gravatam se Sencienti Manent finaliter decidant et Determinent Facturae sunt praemissa Fidelitatis vestrae pro gratia nostra et Officiorum Suorum debito In quorum fidem praesentibus Sigillo Regni Communiri Jussimus Datum Varsaviae Die Decima Quinta Mensis Junij anno Domini 1779no, Regni vero nostri Decimo Quinto anno ad Mandatum Sacrae Regiae Mattis proprium Andreas Stanislaus Młodziejowski Episcopus Posnaniensis Supremus Regni Cancellarius manu propria Locus Sigilli Majoris Cancellariae Regni Antonius Sikorski Sae Regiae Mattis et Sigilli Majoris Regni Secretarius, manu propria. Juxtaq Obloquentiam ejusdem Rescripti Sae Regiae Mattis extraditis tempestive Literis Innotescentialibus per nos Commissarios Subscriptos et per Mentem Regni Generalem Providum Valentinum Michalak de Cierszewo, authum et Juratum Aerum actis Eiusdem Plocensis Fina Secunda post Festum Sancti Bartholomaei apostoli proxima Subiecta Die Trigesima Mensis Augusti anno Currenti

Recognit

Recognitis ad Civitatem praesentem Praetoriumq Ibidem sitis
Condescendimus Jurisdictionem suam officiosam praecisis
dita prius pace et Securitate Actibus Juridicis Congrua
per Vocem Mnlis Judicio suo adstantis fundavimus
Partisq ad Comparendum ejdem Mnti acclamare
Mandavimus, Quo in Tmo partibus et quidem Nobili
Jacobo Sawicki Cum honestis Laurentio et Julianna
Coniugibus Dobrowolskie actis et quidem Conte in assa
Mariti personaliter Famata Marianna Sawicka
et Famati Josephi Sawicki Civis Plocen Relicta Conte
vidua Citata et Indicen personaliter, Famato Stanislao
Sawicki Scabino ejusdem Civitatis Plocen Citatis et In
dicente personaliter, Nobilibus ac Spectabilibus Luca
Wirzgocki Antecacto et Fabiano Starogrodzki Moder
no Judicibus advocatis necnon Famatis Jacobo Zarę
ski alberto Puternicki Scabinis ex officio adcitatis
per Eosq Nlis ac Spectabilis Lucam Wirzgocki et Fabia
num Starogrodzki Suis et Eorumq Stabionen Adcitatis
nominibus prtr Famatis Luca Parente Scabino Civita
tis praesen et Felice Filio Minorenni Keysy actis per
Parentem suo et filij sui nomine prtr Spectabili
Gregorio Piotrowski Citatis et actis prtr, Nobilibus ac
Spectabilibus Onuphrio Kieynik et Antonio Sikorski
civitatis praesen Consulibus adcitatis prtr Nobilibus
ac Spectabilibus Luca Wirzgocki Antonio Parente
Proconsule Josepho Notario Civitatis praesen filio, nec
non altero Josepho Scabino Jędrzejewicze Laurentio
Dobrowolski Deniq Nli Antonio Roguski pro testi
monio adcitatis personaliter, Famatis Luca Keys
Laurentio Wisniewski Georgio Truchalski Simone Zale
wski Mathia Polanowski ejusq nominis Dobrowolski
Ilidem pro testimonio adcitatis per Famatum ac Spe
ctabilem Onuphrium Kieynik Nos Suprasen Com
missarij accingendo se Executioni Regulae Superius in
sertis Resen Sacrae Regiae Mattis ex quo praesens peragitur
cutus Decernimus Quatenus Partes Principaliter agentes

Satisfaciant

Satisfaciant eydem Rescripto Sacrae Regiae Mattis in Puncto
adcitationis quorum Interent idq in instanti et Quoniam
Eadem Partes adcitarunt, Relationesq Earumq adcitatio
num Coram actis Cmae Plocen per Mntem Regni Inatem
Providum Valentinum Michalak de Cierszewo authum
et Juratum Recognit in Judicio suo Commissoriali Repo
nunt adcitatiq in Judicio suo Comparitionem Inscri
pserunt Proinde Satisfactione in praemissis adinventa
partibq in Causa praesenti experiri mandamus, In Ex
perimento ad tenorem Superius praemissorum Rescripti
Sacrae Regiae Mattis Imprimis Cathegoriam Nobilis
Sawicki et Honestorum Dobrowolskich Cone Famatam
Sawicka Resolvendam declaramus Jusdemq Partibq
negotium Introducere praecipimus, In Introductione
negotij Controversijs Earumq Partium proet contra pro
lixe Inductis exauditis Quoniam per Rescriptum Supra
scriptum Sacrae Regiae Mattis Ante Omnia Inquisitio
super Eo Utrum Nobilis Jacobus Sawicki Tempore
prolati in anno 1776to, in Officio advocatiali et
Scabinali Plocen Decreti Plocae reponebat et Utrum
ex parte Sui Inquisitionem Eductam habuerat, educi
Injuncta est, Idcirco Nos Supraseri Commissarij
necessariam esse Inquisitionem Eo Intuitu per
Utramq Partem educendam Censemus idq in instanti
et addit Mntis Judicij Lij apparitor ad pronuncian
dam Juramenti Rotham super incorruptionem testi
um praestiterunt tam Ntis Sawicki suo et Honestor
Dobrowolskich nomine quam Famata Sawicka Cen
scribant Interrogatoria et Eadq Subscribant Sibiq
ab Invicem Communicent, Instantanee Conscripserunt
Subscripserunt Sibiq ab Invicem Communicarunt, In
quisitionesq Suas quaeq Pars in Pari numero nempe
Quinque testibq eduxit, et in educta persistunt Judi
catumq ex quo Pati offerunt, Proinde Satisfactione
hac in Puncto adinventa Suspensa tantisper Lectione

Earumq

Lectione Earundem Inquisitionum negotium Principale In
troducere, ac Integrum Processum in Judicio advoca
tiali et Scabinali Plocen. ~~rep~~ Subsecutum reponere
mandamus, In Inductione negotij Controversijs Partium
inductis Exauditis ad Lectionem Earundem Inquisitionum
in Judicio suo Eductarum ac Resolutionem negotij
accessimus, Quibus Lectis et bene perpensis Licitaque
ex Eisdem Inquisitionibus Utrum Nobilis Jacobus
Sawicki tempore prolati in anno 1776 in Officio
advocatiali et Scabinali Plocen. Decreti Inter Eundem
Nlem Sawicki et Honestos Dobrowolskie ex una, atque
Famatam Mariannam Sawicka Viduam ex altera
parte, Subsecuti Plocie reperiebatur, nec nec plena
ria et Sufficiens Certitudo Consequi non Valet, Eademque
Inquisitiones plurimum sibi Repugnant, Cum vero ex re
positis in Judicio suo inferius annotandis Documen
tis Lucide Constat et probatur, tam Eundem Nlem
Sawicki ac Honestos Dobrowolskie pro approbatione
Resignationis super medietatem Domus Sawiczianae
per Famatam Mariannam Sawicka Viduam ac tuto
res Successorum ejus Minorennium in Personam
ejusdem Nlis Sawicki recognitae Memoratae Famatae
Sawicka quam per Eandem Famatam Sawicka eidem
Nobili Sawicki ac Honestis Dobrowolskim pro Cassa
tione Suprascriptae Resignationis ac aliarum Intervenienti
arum ad Judicium advocatiale et Scabinale Civi
tatis Plocen. reciproce Processum sibi Instituisse
in Eodemque Judicio advocatiali et Scabinali Plocen.
Feria Tertia post Dnum Sanctorum Trium Regum proxima
Die Nona Mensis Januarij anno Dni 1776 Eandem
Famatam Sawicka super Eodem Nli Sawicki ac Ho
nestos Dobrowolskie poenam Contumaciae Obtinuisse,
Deinde Sabbatho pridie Festi Sanctae Agnetis Vir
ginis et Martyris Die vigesima Mensis Januarij anno
Eodem ad Cultoratum ejusdem Famatae Sawicka Contra
Hunc Nlem Jacobum Sawicki et Honestos Dobro
wolskie Promotum Decretum Concessae Dilationis Educen
dae Inquisitionis ad personalem Utrarumque Partium

Compantiam

Compunctionem Interceſſiſſe, Jamvero Sabbo prdie Dominice
Reminiscere Lvadragesimalis Scilicet Die nona Mensis
Marty anno quo Supra Eodem in Causa ad Alterandum in
Jamata Sauicka cum Nlis Sauicki et Honestis de
Crowelſkie personaliter protune in Judicio esse Intendes
premetum, ad petita Horumce Nobilis Sauicki et
Honestorum Dobrowelskich Dilationem ad Conferendum
cum Patrocinante Interceſſiſſe, Post hac Jena Tertia
post Dn. Reminiscere Lvadra, proxima die Duodecima
Mensis Marty anno Eod. ad Alterandum Nobilis Sauicki
et Honestos Dobrowelskich personales Compunctionem Sim
Liter Inſcribentium Contra Jamatam Sauicka ratione
approbationis, Syncera Resignationis, Modicatis Demus
Sauiczyana ac aliarum Circumstantiarum Intentatum
Alteratum Dilationem Concesſit, deinde Inquisitionis,
Concesſum fuiſſe, Demum Jena Tertia ante Im. Sacra
tissimi Corporis Christi Dominj proxima die Quinta Men
sis Junij anno Eodem 1796 Eosdem Jamatam Sauicka
super Eodem Nlis Sauicki ac Honestis Dobrowelskie ratio
ne Decreti quod Judicij Advocatiale et Scabinale Con
tinentis Inquisitionis, assignatae non deductionis Con
demnationem Obtiniſſe, Subsequenti vero Tempore Scili
cet Die Octava Mensis Junij anno quo Supra praece
dentj Interrogatorio ad praesens in Judicio sub Con
tinenti per Judicium Advocatiale et Scabinale Actorum
repertorum per Utrasq partes Consumptione ac Earum
Subsumptione et Sibi Communicatione per Eandem Vltra
partes Inquisitiones suas nempe per Nlem Sauicki
scitis Jenam per Jamatam Sauicka testibus
Duobus deduxiſſe, et expediſſe post expeditas suas In
quisitiones in Rotae Judicio Advocatiale et Scabinali
Jena Quinta Ipso Die Octava Sacratissimi Corporis
Christi Domini Die vero Decima Tertia Mensis Junij
anno Jtae quo Supra Decretum Cassationis Resignae
Litus super Modicitatem Demus Sauiczyano in rem
ipsum Nlis Sauicki vicegnitae erga alteram Mod
icitatem praetactae Demus Nlis Sauicki in Possessione
ejus pacifice Edisten Inter modernas Partes Sub

secutum

Subsecutum esse, a quo Decreto per Nlem Sawicki ad Ju
dicia assessorialia Regni motionem Interposuisse
et Illam motionem per Judicium advocatiale et
Scabinale Plocens admisisse, Eandem tamen motio
nem Interpositam et admissam per Nlem Sawicki
in Judicio assessoriali ad annum praesens prose
cutam non fuisse, ex re itaq nen prosecutae per
praenominatum Nlem Sawicki Interpositae motionis
in Judicio assessoriali Eandem Famatam Sawicka
praedicto Nli Sawicki ac Honestis Dobrowolskim
ac Econverso per hosce Nlem Sawicki ac Honestis
Dobrowolskie Eydem Famatae Sawicka ad Judicium
hosce advocatiale et Scabinale Plocens Processum sibi
Instituisse, Decretum in Eodem Judicio advocatiali et Scabina
le Plocens Sub Die Sexta mensis Martij anno ad
praesens Currens inter hasce Partes personalem Com
partionem Insinuantes in approbationem primitivi
Decreti supinus de actu exarati promulgatum extitisse
a quo Decreto per Nlem Sawicki et Honestis Dobrowol
skie nullam motionem Interposuisse Quinimo tam
primitivum quam Subalternum Judicatum ejusdem
Judicij advocatialis et Scabinalis Plocens amplectendo
Juramentum Corporale super realitatem Summae Con
tum Triginta Flr Polonicalis Gnoso Martiano Ciołkowski
ac quotae Decem Flr Polonicalis Intercedendo praefatum
Famatam Sawicka in Contributione Hibernali exolutae
tum alterius quotae Decem Flr Polonicalis eydem Famatae
Sawicka Mutuo Concreditae in Eodem Judicio advo
catiali et Scabinali Plocens explevisse, taliq modo tam
primitivum quam Subalternum Decretum ejusdem
Judicij advocatialis et Scabinalis acceptasse, ad ulti
mum facta Manifestatione Coram Actis Cnd Plocen
tam Conc primitivum quam Subalternum Decretum
advocatiale et Scabinale Plocens perse ut supinus expressum
est, acceptata Terminum pro Judicijs assessorialibus
Regni eydem Famatae Sawicka Instituisse et in Eodem Judicio
assessoriali Regni Rescriptum Sacrae Regiae Mattis ex quo
praesens Commissionis peragitur actus exportasse, Proinde

Nos

Nos Commissary attentis Supraannotatis Documentis Stan
dum per Omnia supradicti Decretis Judicij advocatialis et
Scabinalis Plocens adinvenimus, et Eadem Decreta pro ad Cau
sam Juris approbamus, Eandq Famatam Sawicka cum
Eius Successoribus in Secundo Connubio cum Supradicto de
Famato Josepho Sawicki manto due procreatis prosuolute
ta hereditja Medietatis Domus Sawczyana Cum monte
Legis Culmensis quam Designationis in rem ejus subscri
te Conservamus, Insistendo vice ultimano Decreto ad
vocatiali et Scabinali Plocens inter Easdem Partes promul
gato Decernimus Quatenus Eadem Famata Sawicka Sum
mam Ducentorum Septuaginta Novem Flr et gr Fred
ricianorum cum ac medijs Polonicalibus per Eandem Mam Sawicki Cum
ad rationem pretij pro medietate Supradicte Domus
Sawczyane ejdem Famate Sawicka, Quam in
Pars fatienem Onerum in Eadem Domo sese Extendens Variis
Creditoribus expositam ac pro alijs pretensionibus Quemcun
ejdem Robti Sawicki met pro Festa Secunda post
Festum Sancti Michaelis Archangeli anno presenti pro
xime Ventura Coram Officio et actis advocatialibus
et Scabinalibus Plocens Sub pena Banitionis circa
Manifestationem in Casu Contraventionis in Illis secundum
publicanda Solvat et realiter Enumeret, Quo vero spe
ctat Penalitatem Super Mam Sawicki respectu per
ipsum Objecta et non deducta Jn Existentia seu circa
primarium Decretum advocatiale et Scabinale Plocens
ac Resumen Litis Expensarum per Famatam Sawi
cka prutensas, Siquidem Ingressio non sit complet
a numero, tantum modo per Mam Sawicki Sesta una
Jam vice per Famatam Sawicka testibz duobus
Constrane Legi Educta, spe Eius Juramenta vero
super ni completionem Testium explen Debita ni judi
cio sue non producunt Premde non pote Lucrari
penas super Eadem Mam Sawicki ac Resumen Damno
rum Eandem Famatam Sawicka arbitramur, Jangvo
Mam Festationem ac gvasus gvarnonias per Eundem
Mum Sawicki ac Honestos Dobrowolskie Coram Judicium
Advocatiale et Scabinale Plocens facta Collatis Cassa

mus

tollimus Cassamus, et annihilamus Nihilq Bonae famae
Ejusdem Judicij advocatialis et Scabinalis nocere Debere
Declaramus, Demceps Quo interest Cathegoriam facti
Siquidem Inquisitiones non In Completo numero, Edu=
ctae esse Palpantur Juramentaq super incorruptionem testi
um non producuntur, Proinde Cassatis Ejusdem Inquisitio
nibus Legi Dissonis necessariam esse Inquisitionem per
Utramq Partem ad Contenta terminorum et Manifesta
tionum in Causa facti educendam ~~in~~ instantanee De
crevimus et ad dictum Mnlis Judicialis ad pronuntiandum
Juramenti rotham Super incorruptionem testium, et
Quoniam Partes Eadem in Causa facti Judicialiter se Com
parunt et a quibusvis Praetensionibus Recedunt Prom
de Cassatis quibusvis Earundem Partium Praetensioni
bus ac quaerimonijs Coram actis quibusvis Coram se
ab Invicem factis Perpetuum, Partibus Imponitq Si
lentium. Decusa itaq Cathegoria Nlis Sawicki et
Honestor Dobrowolskich cum Tamata Sawicka ad Dis
judicationem Cathegoriae Tamatorum Keysow cum Ta
mato Piotrowski habitae accessimus, Negotiumq Par
tibus Inducere mandamus Introducto Negotio
Insistendo Rescripto Sacrae Regiae Mattis ex quo pro
peragit actus Decernimus quatenus Utraq Partes
nec non Tamati ac Spectabiles Onuphrius Kiynik et
antonius Sikorski adeitati Comportent testamen
tum et Tamatae Mariannae Prokopowiczowa ac
Inventarium Substantiae Prokopowianae nec non alia
quaevis Documenta ad Causam praesentem Spectantia
idq praevio Consentiendo Summario et parti per Par
tem Sibi ab Invicem Communicando idq in instanti
et Quoniam tam Tamatus Keys quam Tamatus Pio
trowski Documenta Sua per Summaria Consentita
Comportarunt, et Sibi Communicarunt, in quo Compor
tatione partes non persistunt, Jamvero Tamati Kiynik
et Sikorski nulla Documenta ad Causam praesentem
Spectantia apud se habere Inferunt, Proinde Decer
nimus Quatenus Jidem Tamati Keys et Piotrowski
in Eam Juramenti rotham prout Documenta ad Cau
sam praesentem Spectantia realiter Comportarunt, nihil

in Praejudi

in praejudicium Pars Partis Caelavet, Jamvero Famati Kieynik et Sikorski prout nulla Documenta ad Causam praesens se se Referentia apud se habent, nec de eisdem Sciunt, Jurent idq in instanti et addit Mnlis Judicialis ad pronuntiandam Juramenti rotham, et quoniam praestiterunt Proinde Liberos ab ulteriori Comportatione Documentorum pronuntiamus, ultoriusq Causam praesens prosequi mandamus, in Prosecutione Controversijs Partium Inductis exauditis Ulteriora Rescripto Sacrae Rae Mattis Exequendo Contenta ad Revisionem Domus Prokopovianae et Investigationem de Desolatione Sive Reparatione ejusd Domus tum de perceptis ex Eadem Proventibus sese Contulimus qua per acta Domus Revisione et Investigatione ex Consulibus Civitatis praesens excepta Quoniam ex Eadem Revisione et Investigatione nulla Desolatio Domus Prokopovianae per Famatum Piotrowski Commissa esse elicit non nisi Saepimenta circa Domum Eandem per Milites quosd in non nullis Locis Collecta tum ex Eadem Domo Prokopoviana Modernis temporibus Calamitosis ultra Contributiones et alias Expensas nullus Proventus per Famatum Piotrowski perceptus esse Demonstrat Jamvero Famatus Keys in Participatione Proventus ex horto extasse Deducit Proinde nos Commissarij tam pro Desolatione uti non probata quam ex Calculo Eosd Famatos Keysy nihil quidpiam a Famato Piotrowski Lucrari Judicamus, Demceps Quo spectat Calculum de Tutorea per Famatos ac Spectabiles Onuphrium Kieynik et Antonium Sikorski Super ob Famata Cecilia Prokopowiczowna ejusd Famati Piotrowski Ante Stante Virginali ejus Statu gesta per Famatos Keysy praetensum Siquidem Jidem Famati Kieynik et Sikorski quamvis per testamentum ob Famata Mariannae Prokopowiczowa ejusd ob Famatae Piotrowska Matris pro tutoribus assignati fuerint, in Executione tamen ejusd Tutoreae non exstare se allegant, et nihil quidpiam ad Substantiam Prokopovianam se Interessasse testificant Proinde Statuimus Quatinus Jidem Famati Kieynik et Sikorski evadant

in Eam

in Eam Juramenti rotham prout ad Substantiam Pro
kopovianam ex re ejusdem tutoriae nihil quidpiam
se se Interessarunt, nec ex Eadem Substantia Prokopo
viana quidpiam participarunt, idque in instanti et
addit Mnlis Judicij sui apparitor ad pronuntiandam
Juramenti rotham, et quoniam Juramentum rotha
Supinus expressa praestiterunt, Proinde attenta Eadem
evasione Juratoria Eosdem Famatos Kieynik et Sikor
ski a Causa praesenti et quavis Impetitione Famatae
Kieysow Liberos facimus ac Pronuntiamus, Nihil
Ominus ad Constitutionem Massae Substantiae
Prokopovianae accessimus, Siquidem verò Famatus Piotro
wski Reposito Inventario Status Bonorum mobilium et
Immobilium Satis et Famatae Mariannae Prokopowi
czowa derelictorum per Delegatos Scabinos Juratos
Civitatis praesentis a Magistratu ejusdem Civitatis Offi
cioso in anno 1775to Conscriptorum et Taxatorum
non aliam Substantiae Prokopovianae Massam quam
Eodem Inventario expressam uti per Famatum Kieys
non viciatam imo manutentam, Constitutionem efflagi
tat, Jamverò Famatus Keys plurimas res Satis Ejusdem
et Famatae Prokopowiczowa derelictas praetermissas
Insert, et Sufficientiorem Conscriptionem Regestri Concludit,
Proinde Sententiamus Qualenus Idem Famatus Piotro
wski Comprobet in Eam Juramenti rotham prout in
Inventario Supinus annotato per Delegatos Scabinos
Conscripto Omnes in genere et specie res mobiles Satis
et Famatae Mariannae Prokopowiczowa derelictas praeter
res et Famatae Ceciliae Prokopowiczowna Contes suae
proprias et partu ejus Conquisitas Specificavit, et
nihil quidpiam in praejudicium Partis Celavit, idque in
instanti et addit Mnlis Judicio suo adstans ad
pronuntiandam Juramenti rotham praestitit Rotha
Suprascripta Qualemprobatione attenta Eundem
Famatum Piotrowski ab ulteriori Conscriptione regestri
et quavis Impetitione hoc in Puncto Liberum Pronunci
amus, Approbataque Suprascripta Taxatione Substan

tiae

Substantiae Prokopovianae per Delegatos Scabinos Civitatis
Plocen. Officiose facta et per utrasq. Partes manutenta,
Jamquoq. Subalterna taxatione massam primitivae
taxae diminuente ad affectationem Soliq. met Famati
Kieys praejudiciose Subsecuta Sublata, Massam
Substantiae Prokopovianae Mobilis et Immobilis ad
Summam Ducorum Millium Tredecim Flr. et gr. Vigin
ti Septem ac medij ad mentem Suprascriptae taxae per
Scabinos factae approbato hoc in Puncto Ducorum advoca
tiali et Scabinali Plocen. Die nona mensis Martij
anno Curren. inter modernas Partes prolati Reducimus
et Constituimus, Siquidem vero Judicio suo Commissionali
deducit. ob Famatos Albertum Prokopowicz et Mari
annam Coniuges Cives Plocen. binas filias ut pote Eli
sabethem Famati Keys ac ob Ceciliam Famati Grego
rij Piotrowski Contes ultra aliam Prolem in Religione
Existen. procreasse, Jamvero Famatum Keys cum Eadem
ob Famata Elisabethe famatum Felicem Keys minoren
nem Modernum Actorem, Jamquoq. Famatum Pio
trowski cum Eadem ob Famata Cecilia Mariannam Pro
lificasse, deinde Eandem Mariannam Piotrowska in
infantili aetate fatis occubuisse, taliq. modo Substan
tiam Prokopovianam tam ad Famatum Keys quam
Famatum Piotrowski Vigore Legis Culmensis pari
Lance devolvisse, Proinde nos Commissarij Eandem
Substantiam Prokopovianam mobilem et Immobilem
tam Famatum Felicem Keys Minorennem quam
Famatum Piotrowski per Caput ob Filiae ejus mente
ejusd. Legis Culmens. non obstante hoc in Puncto te
stamento ob Famatae Mariannae Prokopowiczowa
Die Decima nona Mensis Julij Plociae anno 1774to
absq. praesentia amicor. de Lege Requisita praejudiciose
Condito tantum modo manutenta Suprascriptae ob
Famatae Mariannae Prokopowiczowa Subscripto
et ad Acta advocatialia Scabinalia Plocen. F. Quarta
post Inm. Circumcisionis Christi Dni. anno 1776 pre
postere per oblatam porrecto Quinimo Cassato

ac

ac Decro Judicij advocatialis et scabinalis Plocen Supe
rius de actu Exarato Relevato aequaliter Concernere
Debere Declaramus, Quia verò Inter bonos Possessores
unius Domus Difficilis res oeconomica ducitur, Conten
tionesq et Litigia exoriuntur Domus autem Devastari
Solet, Communeq Bonum Civitatis Jacturam patitur
Propterea nos Commissarij Exdivisionem praefatae
Domus ac totius Substantiae Prokopovianae mobilis
et Immobilis non posse Subsequi Consemus Quinimo
Famatum Felicem Keys ex eo Famata Elisabethe
Prokopowiczowna progenitum ejusq Domus Proko
povianae ac Horti totiusq Substantiae mobilis
et Immobilis pro haerede Statuimus et agnoscimus,
Jamvero Famatum Piotrowski aequali Portione Summae
pro massa Substantiae Constitutae Contentendum de
claramus, Quoniam verò ex Constituta massa Sub-
stantiae Prokopovianae Ultra Onera testamento ultimae
voluntatis et Famatae Mariannae Prokopowiczowa
pro realibus agnita nonnisi mundae Substantiae Sum
ma Centum Septuaginta Flr Polonicalis esse Compert
Proinde Eandem Summam pari Lance Dispartiendam
arbitramur, Videlicet Famatum Felicem Keys Sum
mam Octuaginta Quinque Flr Polonicalis Jamvero Fa
matum Piotrowski Similem Summam Octuaginta
Quinque Flr Polonicalis Concernere Judicamus. Siquidem
verò Idem Famatus Piotrowski Summas Infrascriptas
Primam Centum Quinquaginta Flr Pol Famato Fabi
ano Starogrodzki alteram Quadringentorum Quinqua
ginta sex fl etque viginti Polonicalis vigore Decreti
advocatialis et Scabinalis Plocen F 3tia ante Fm
Sacratissimi Corporis Christi Domini proxima Die Quar
ta Mensis Junij Anno 1776 prolati # Tertiam quoq
Ducentorum Quadraginta Flr Polonicalis Famato Keynik
ad quietationes manuales ex Eadem Substantia Proko
poviana deportasse Probatur proinde et has Summas
Eidem Famato Piotrowski pro realibus agnoscimus
# Famato Sikorski

Decernendo

Decernendo Quatenus Idem Famatus Lucas Keys Pa
rens emundando Substantiam Prokopovianam filio suo
adjudicatam Summas Supeng Specificatas Primam
Octuaginta Quinque Flr Pol ex massa mundae Substan
tiae Prokopovianae adinventam alteram Centum Qui
quaginta Flr Polonicas Tertiam Quadringentos Quinqua
gintasex Flr et gr vigintis Polonicas Quartam Ducentos
Quadraginta Flr Polonicas ex deportato Onere Emicanae
in unam Junctas efficiens Summam Nongingentos
Triginta Unius Flr et grossos vigintis Polonicas Famato
Gregorio Piotrowski in et pro vigilia Festi Nativitatis San
cti Joannis Baptistae anno futuro Ventura Coram
Officio et Actis advocatialibus et Scabinalibus Plocen Sub
poena Banitionis Circa manifestationem in Casu Contra
ventionis in Illis faciendam publicanda absque quibus
vis Juris defugiis et Justitiae protellationibus Solvat
et realiter Enumeret, Jam vero Famatus Piotrowski
post Levationem ejusdem Summae in Triduo de Eadem
Domo Prokopoviana in praesentia binorum Scabinorum Civitatis
praesentium Condescendat, res mobiles Omnes Taxatas
juxta Inventarium Supeng Specificatas praeter binas
Vaccas et Unam Porcam porse Divenditas eidem Fa
mato Keys Parenti extradat Sub Simili Rigore
Coram eidem actis advocatialibus et Scabinalibus
Plocen Circa manifestationem in Casu Contraven
tionis faciendae extendendo, Quoniam vero ex Indaga
tione Supeng facta Judicio suo Constat Famatum
Piotrowski Vaccas binas Unam pro quota Triginta
Sex alteram pro quota vigintis Septem Flr Pol, Tum
Porcam Octodecim Flr Pol valentem porse Segmatim
Divendidisse premde medietatem Earundem quotarum
Scilicet Quotam Quadraginta Flr et gr Quindecim
Polonicas per Famatum Keys ex Summis Famato
Piotrowski adjudicatis Detruncandae Decernimus,
Onera vero in Eadem Substantia Prokopoviana Ultra
per Famatum Piotrowski deportata haerentia per
Famatum Keys Deportanda Statuimus, Porro quo

Spectat

Spectat res mobiles non taxatas in Inventario Supe
rius annotato expressas pariter ministranti disparti
endas declaramus et quoniam fidem famati Keys
et Protrowski Easq res inter se Dispartiti sunt Pro
inde respectu Praemissarum rerum perpetuum Partibus
Imponimus Silentium. Reliquas vero Partium Prae
tensiones Mutuis Partium Praetensionibus bonificandas
Judicamus, Quo vero Spectat Causam facti Siquidem
Partes eo intuitu Judicialiter Inter se composuerunt
Proinde Cassatis quibusvis manifestationibus ac Pro
testationibus Similiter perpetuum Partibus Imponimus
Silentium Decreti praesentis Vigore.

Casimirus Zawadzki Cameranius Terris Vissogrodiensis a Sacra
Regia Mtte assignatus Commissarius mpp

Antonius Woznicki Vice Notarius Cmd Plocen a Sacra Regia
Mtte assignatus Commissarius mpp

Officium praesens Cmd Plocen Capitulo ad Oblationem Nlis
Jacobi Sawicki Decretum Commissionis infrascriptum Inter
Offerentem ac Famatam Sawicka tum Famatos Keysy
et Protrowski per Infrascriptos Commissarios hic Plocae pro
sed manibusque Eorundem Commissariorum Subscriptis repro
ducendum ad Acticandum Actisque praesentibus Ingrossandum
Suscepit in Tenore Sequenti Inserat Originale ejusdem Decreti
Circa Actu Bonis Relictum

In Castro Plocensi Subbo post Fm Sancti Michaelis
Archangeli proximo Scilicet Die 2da Mensis Octo
bris Anno Dni 1779no

3tio.

13

Actum in Oppido Drobin idq. in Trno Condnis Fa Vda pt Ftm Natbis Beatissimae Virginis Mariae proxa scilicet Die undecima Mensis 7bris Ao Dni 1780mo.

Coram Gso Adamo Mildrosski Camrio Trri Plocens in presens GG. ac Nlium Joannis Turowski Cammrij Trris Vissogrodiens Josephi Zosowski Burgrabij Prens Plocens, Adami Zawidzki ac alior ad Actum praesens Congregator nec nom Mtis Rgni Glis Providi Francisci Kopaczyk de Osiek Wlostybory Authri et Jurati Actui praesenti adstans et eundem Acclamantis.

Officium praesens Camle Trre Plocens in sistendo Decreto Judicijs Trris Plocens de Actu ejus in Plocko in Trnis Communibus Trnibus Plocens Fa Vda ante Ftm S. Agnetis Virginis et martiris proxa Ao Dni 1778oo. Inter Gsum Felicianum Karski Actorem ab una et Infideles Herzek Ichowicz et Salamone Jozwowicz Judeos et Incolas Drobinens Cttos pte ab altera prolato Quo Decreto Condescensio Judicij ejusdem Trris aut Officij Camlis Plocens ad fundum Oppidi Drobin Captato Tempore praevia ob destinatione Partium tempestive facienda Conducendi est Assignata quod Judm aut unus Meus Judex vel Gri Camrij sive unus Gnus Camerarius non referendo se ad praescriptum primitivi Decreti in pinctae Condnis comportationem Documentor Causam praesentem evincens Quietationum ac Regestror per Partes

praestandam

praestandam praevia Comprobatione juratoria in
junget Summas si quae ex praetacto scripto exa
ratae perceptae patuerint liquidabit, dubia quae
vis resolvet, Juramenta a quo debebit excipiet
Solutionem Summae Cum Provisione quae et
quanta ex Liquidatione apparuerit cui et a quo
provenerit assignabit Trnos prefiget rigores an
nectet, Causam q' eandem pro exigentia legis
et Justitiae Trnor ac Documentor Partium in
nil intactum et irresolutum relinquendo decidet
dijudicabit et moderabit, Cujus vel quor decisi
oni Ptes parere, judicatum pati et acquiescere
sub Poena Banitionis in Trno praesentis Condnis
super pte Contraveniente publicanda obstrictae
sunt. Pro quo Condnis Trno Partes quos
voluerint negotium q' Causae praesens poposcerit
adcitare, adcitandi sub rigore quo supra Compa
rere et Judicatum pati tenentur. Vigore cujus
prae inserti Derti Officium praesens Camle ad re
quisitionem Officiosam Gsi Karski Actoris ad
Oppidum Drobin avisata prius pte Cittas per
literas epistolares missibiles determinato q' termi
no pro die hodierna in Actu expressa Condescendi
Jurisdictionem suam Officiosam praecustodita pri
us pace et Securitate publica Actibus Juridicis
Congrua voce supradicti Mlis fundavit. Post
fundatam Jurisdictionem Partes ad sui Compa
rendum praedicto Mlis acclamare Jussit. Quo
in Trno partibus: Et quidem Gso Feliciano Kar
ski Actt et indicente pltr. Coram Judicio suo Condli
Comparente. Et licet quidem Perfidi et infideles Judex

Hes: Joko.

Hersz Jckowicz et Salamon Jozwowicz Citti in Ju
dicio praesens non Comparent Quoniam Pars Actorea
Processum perductum et Plenariam Convictionem
Judaeor Drobinen Cittor subsecutam esse judicialiter
infert et eo intuitu Condemnationes et quidem pri
mam in Cro Plocen in Trnis Querelatum Causarq
Officij Judicijs Fa Wa pridie Fti S. Margarethae
Virginis et Martiris nempe die Duodecima mensis
Julij, ratione Summae Trium Millium Sexaginta
Sex Florenor Polonicalium una cum Provisionibus
provenien praetensae Solutionis super infideli Salamo
ne Jozwowicz Judaeo Drobinen Citto, alteram in
Plocko in Trnis Communibus Trribus Districtuum
Plocen et Bielsken Fa Wa pt Dm Rogationum pro
xa Scilicet Die nona Mensis Maj ~~[illegible]~~
~~[illegible]~~ super Perfidis Hersz Jckowicz et Salamo
ne Jozwowicz Judaeis Drobinen Cittis ex pte ejusdem
Gsi Karski respectu praetensae Solutionis praemis
sae Summae in lucro ulterioris fortis faciendae
executionis in Anni 1773tio et 1774to obtentas et publicatas
suo in judicio reponit, plenariamq Convictionem
Partis Cittae mente legis novellae seu Clarificatio
nis processuum in Causa Juris deducit. Proinde
Judm praesens Condle non attenta Contumatia
Cittor sufficientiq Comparitione Partis Actoreae
ad inventa negotium Causae praesens ejdem Parti Acto
reae in Judm suum indicere mandat. Tandem
Controversijs Partis Actoreae contra Cittos in ductis ex
auditis, decernit hocce Judm Quatenus Gsus Karski
Documenta quaevis ad Causam praesentem spectan
tia Comportet idq in instanti et quoniam in Satis
factionem Sententiae Judicij praesens idem Actor
Documentum ut pote scriptum manuale de data ejus
in Osieczek Die 1ma Julij 1765to Ao scriptum su
per Summam Trium Millium Sexaginta Sex
Florenor Polonicalium per Judaeos Cittos sibi

Datum

Datum manibus eorundem Cittor. Hebraice
subscriptum et in Judicio Trri Plocens. productum
ac per idem Judm Trre Plocens. subscri=
ptum. Deinde Processum hac in Causa pri
mo in Cro Plocens. videlicet dilationem ~~[illegible]~~
~~[illegible]~~ Fa Vda pt Dm Conductus Paschae
proxa nempe d. 19na Mensis aprilis 1773tio
Ao ad producendas Quietationes de praedicta
Summa per Actorem praetensa, ac pt Conde
mnationem in eisdem Judicijs Crens. Plocens. Fa
Vda pridie Fti S. Margarethae Virginis et
Martiris nempe d. 12ma Mensis Julij super
Infideli Salamon Jozwowicz Citto obtentam et
publicatam denique Dertum remissionis Causae
ejusdem ad Judm Trrae Plocens. proprij Distri
ctus Fa Vda in Vigillia Fti S. Andreae apli sci
licet Die 29na Mensis 9bris. Tum Maationem
Coram Officio et Actis Crens. Plocens. idque su Cele
bratione Judicior Fa 5ta pt Ftm S. Andreae
Apli ex pte et Personali comparitione Infidelium
Herszek Jchowicz et Salamon Jozwowicz Judeor
Drobinens. Cittor. adversus Gsum Felicianum
Karski Actte Modernum ratione Summae Tri=
um millium Florens. Polons. in Tynphonibus
Prutenicis dictis pataszowe pt subsecutam mo
netar reductionum nullibi per Triginta Gros
sos Currere valentium ad Coassumendum su
per inductionis et ob impossibilem ejusdem Mone
tae juxta Cursum Antiquum errogationem
retro ad Cittis non susceptionis. Quinimo ad
rationem ejusdem Summae Originalis Mercimonior
et quotarum Pecuniarium a Citatis ott Gsum
Joannem Karski et modernum Actorem supersti

tem ac

tem acceptionis et levationis, de nullitateq; et in
subsistentia scripti manualis super Summam
per Actt nunc praetensam ~~factam~~, omnes in Ao
1773tio factas et subsecutas ac sub alternam Con
demnationem in Trnis Communibus Trribus
Fa 2da pt Dm Rogationum d 9na Mensis Maj
1774to Ao super Infidelibus Herszek Jchowicz
et Salamon Jozwowicz Cittis in lucro ulterioris
fortis faciendae Executionis obtentam et publica
tam, nec non arestum ex pte sui Actoris super
Summam nongingentor Septem decem Florenz
Grossor quinque Polonz infidelis Herszek Wnu
czek Jchowicz propriam apud Mcos Mazowie
ckie Conges in Bonis Mohrszk impositum et
per Mtem Rgm Plem providum Antonium Pure
cki in Cro Plocenz d 13tia Mensis Junij eod Ano
recognitum, Decretum quoq in Raciaz in Trnis
Communibus Trribus Fa 2da pt Ftm Purifi
cationis G. V. Mariae 1775to Ao, Inter Gsum Kar
ski Actt et protunc Cittum ab Una infideles Ju
daeos Jchowicz et Jozwowicz Cittos et Actores Cassan
dae et Negotij Mcum Bartholomeum Mazowie
cki Tribunum Zawskrenz Cittum ab Altera Pte
latum. Quo Decreto Arestum supra de Actu spe
cificatum relevatum Solutioq Summae Non
gingentor Septem decem Florenz Grossor Quinque
Polonicalium Infideli Judaeo est adjudicata respe
ctu vero liquidationis Summae per Actt prae
sentaneum praetensae ac producendor Regestro
rum ad Oppidum Drobin Condscio erat assi
gnata. Maationem deniq in Cro Plocenz Sabbo
pt Ftm S. Laurentij Martiris eodem quo supra
Ao ex pte sui conz Cittos Judaeos respectu prae
tensae Summae Trium millium Sexaginta Sex

Florenz Polon

Florenor Polonę rite et legitime sibi debitæ per Cittos
vero ejusdem Summæ varijs adinventis modis in
debitæ involutionis factam, ad extremum Arrestum
in Cro Plocenę Fa 6ta pt Ftm Nattis S. V. Ma
riæ proxa scilicet Die 12da mensis 7bris 1777mo
Ao ex pte dicti Gsi Karski super infidelibus Judæ
is Cittis eor pupillis rebus mobilibus et mercen
tijs apud Mcum Gosthowski Thesaurarium Bra
claviensem Oppidi Drobin Possessorem Officiose impo
situm ac Dertum ultimarium injunctæ sub alter
næ Condnis, ex quo præsens fundata Jurisdictio et
per agitur Condescensio Comportavit. Proinde
Judm præsens Condle Injungit. Quatenus Gsus
Karski Actor Comprobet in eam Rotham prout
realiter Documenta ad Causam præsentem spe
ctantia Comportavit, et nihil in præjudicium Pa
tis Cittæ Processu plenariæ Convictæ Celavit idq
in instanti: et additur Mlis ad Rothisandam ju
ramenti Rotham. Præstitit id Gsus Karski Rotha per
Judm illi deprompta. Quo attento Juramento liberq
eodem Gso Karski ab ulteriori Comportatione Documen
torum pronuntiato ulterioribusq ejusdem Partis act
reæ Controversijs inductis exauditis Officium præ
sens ad resolutionem Causæ totius negotij ex Do
cumentis et processu apparentis Accessit. Quando
quidem Judicio suo deducit perfidos et Infideles
Herz Jchowicz et Salamon Jozwowicz Judæos Drobinę
adscriptum manuale de data in Osieczek Die 1ma Ju
lij 1765to Ao a Gso Feliciano Karski Summam Tri
um Millium Sexaginta Sex Florenę Polonę contraxis
se et eandem Summam in Anno subsequenti Sol
vi Spopondisse eandem tamen Summam pro tempo
re Solutioni præfixo non exolvisse qui nimo G.
Karski Processum respectu ejusdem Summæ ad Of
ficium Crenę Plocenę instituisse ibidemq Decretum

Dilationis

Dilationis producendæ Quietationis de persoluta Summa
ad affectationem Partis Cittæ emanatum esse.
Insequenti Judicior Castrensium Cadentia loco
producendar Quietationem super infideli Sala
mon Jozwowicz Citto Condemnationem in lucro
Solutionis Summæ per Actorem prætensæ Obtinu
isse eandemq Causam Obstante Maatione per
infideles Herszek Jchowicz Cong Gsum Karski in Obiecto
ac si idem Gsus Karski ultra mercimonia diver
sa in prætacta Summa a Citatis accepta etiam
non nullas quotas parato peculio Ott Gsum
Joannem Karski Actt Fratrem Germanum ste
rilibus fatis decessum accepisse, facta et interpo
sita Dertum remissionis ad judm Trre Plocens
proprij districtus elaborasse, In Judicijs demq
Tribus Plocens sub alternam Condemnationem
prædictos Judæos utrosq Cittos ratione ejusd Sum
mæ in lucro ulterioris fortis faciendæ executionis Par
ti Actoreæ super se Cittis obtinere permisisse. Hocq
subsecuto Processu eosdem Judæos Cittos sistendo se cir
ca Obiecta Parti Actoreæ exolutæ Summæ Dertum
Condnis in Judicijs Trribu Plocens in Ordine liquida
tionis Regestror et producendar Quietationum ad
Oppidum Drobin lucratos esse. Contra quod Dertum
primitivum Judicij Trris Plocens Maationem
ultimariam in Cro Plocens Sabbo pt Tm S.
Laurentij proxa Die 12da Mensis Augusti 1775to
Ao Gsum Karski Cong Infideles Judæos Cittos
ratione nullar Quotarum parato peculio
nec mertimoniorum in Originali Summa
a Citatis acceptionis nec ott ~~Fratri ott~~ Gso
Joanni Karski Fratri germano Sterilibus Fa
tis decesso exolutionis. Qui nimo per eosd Ju
dæos ad inventis modis Solutionem prætensæ
Summæ supprimere ~~per Cittos~~ Judæos inten
et Salamon Jozwowicz

tionis

sionis maatum esse. In Fundamento cujus
Maationis Dertum sub alternum assignatae
Condescensionis vi cujus praesens Condnis nititur
Actus in judicijs Trribus Plocensibus exportasse
Quam obrem Judm praesens Condle attentis Obie
ctis per utramq Ptem tam per Querelas Mani
festationum quam Processus ab invicem insti
tutos decernit. Quatenus Gsus ~~Felicianus~~ Karski
Actt comprobet in eam Juramenti Rotham.
prout: Summa Trium Millium Sexaginta
Sex Florenorum Polonorum totalis a Cittis Judaeis realiter
ipsi solvi debet, et non nisi provisionem pro tri
bus Annis ab ejsdem ut per Maationem at
testatus est percepit, Deo Et Sancta JESU Chri
sti Passione ita in praemissis ipsum adjuvante
idq in instanti Praestitit. Quo attento Juramento
Judm praesens Condescensoriale Summam Tri
um Millium Sexaginta Sex Flor Polonorum pro liquido onere agnu
scit. Post quod id praestitum Juramentum Judm decernit
Quatenus Infideles Judaei Herszek Ichowicz et Sa
lamom Jozwowicz Incolae Dobrinenses Citati Sum
mam Trium Millium Sexaginta Sex Florenorum Po
lonorum una cum Provisionibus pro Duodecem Annis
per Quinq a Centum Computandis in et pro Fa
2da pt Ftm Sancti Martini Pontificis Ao prae
senti proxi ventura Actt Gso Feliciano Karski
Coram Officio et Actis Crenorum Capitulbus Plocensibus
ad manus sine quibus vis juris diffugijs et
praetelationibus unus ad alium sese non referen
do solvant et realiter enumerent idq sub Poe
na Banitionis in Casu Contraventionis circa
Maationem inibidem faciendam publicanda. Qui

ta per

ta per Cittos Pœna Septem Marcarum Polonæ
Parti Actoreæ circa Solutionem Summæ sub ri
gore quo supra Judicio suo Condli totidem in
instanti sub seorsivo rigore super cittis exten
dendo. Nihilominus hoc idem Judm decernit
Quatenus Citti in sublationem Processus et quidem
primæ Condemnationis Infidelis Salamon Jo
zwowicz solus met, Jam vero alterius Conde
mnationis utriq Citti Judæi pro qualibet
per Pœnam duplicem Quatuordecem Marcarum
Polonæ Parti Actoreæ in termino Solutionis
Summæ profixo et sub eodem rigore quo su
pra. Judicio suo per medium earundem
Pœnar in instanti sub rigore seorsivo in
Casu Contraventionis extendendo. solvant. ad extremum
quo spectat indictionem Gsi Feliciani Karski
respectu Alterius Summæ Sexcentor Florenæ
Polonæ in scripto manuali et processu integro
prætermissæ tamen per Actorem a Judæis sol
vi prætensæ Quoniam Religiosus in Christo
Pater Martinus Karski Conventus Plocenæ
Ordinis S. Dominici in Judicio præsenti per
sonaliter se sistens hanc Summam Sex
centor Florenor ad Summam Originalem
Trium Millium Sexaginta Sex Florenæ
Polonicalium dictis Judæis Cittis Gsum Kar
ski Fratrem suum germanum Moder
num Actæ non dedisse agnoscit proinde
eandem indictionem respectu ejusdem se
orsivæ Summæ uti nudam et incompe
tentem removibilem Judicium Sententi=
at. Adamus Miłachowski Camerarius
Terræ Plocensis mppa.

Offm Praesens Crem Cupid Plocens ad Oblationem G Bartholo
maej Lisowski Decrum Condle in oppido Drobin Inter Ptes
inferius explanandae per Offm Camerariatus Trm Plocens plad
munus Eiusdem officij Camlis Subscripta reproducens ad Actiam
actisq psens ingrossandae Suscepit in Tenore Sequens sine
originale Eiusdem Decri circa acta Relicta

In Crd Plocensi Fra 4ta ipso Die Festi S Francisci Confessoris
Scilicet Die 4ta mens 8bris a° Dni 1780

Dertum Condnis
in Oppido Drobin ex
peditae

1780mo Ao.

non Sott

Actum in Fundo Bonorum Smardzewo Judicis Feria Secunda post Festum Sancti Bartholomaei Apostoli scilicet Die Trigesima Mensis Augusti Anno Domini 1779no In Praesentia Gnosorum ac Nobilium Pauli Zoltowski Vicenotarij Terrestris Mathiae Mazowiecki Burgrabij Castrens. Plocensium Theodori Jaroszewski Camerariae Granicialis Plocens. Antonij Korzybski Casmiri Bietkowski aliorumq plurimorum ad Actum praesentem Congregatorum tum Mnlis Rnu Gnalis Providi Mathaei Banasiak de Kleniewo authentici et jurati actum praesentem acclamantis et Eidem adstantis.

Judicium Subjudicatus Terrestre Plocense Condescensoriale insistendo Decreto Judicij Sui pleni in Bilsko in Terminis Communibus Fra 2da Ante Fm Sae Agnetis Virginis et Martyris Die Decima Octava Mensis Januarij Anno praesenti Inter Gnosos Thomam et Albertum Fratres inter se Germanos Smardzewskie Actores et Cittos ab une et Gnum Joannem Trębiński Cittum et Actorem ab altera atq Gnos Simonem Stycki et Martiannam de Mogilnickie Josephum Lisowski et Franciscam itiq de Mogilnickie Conjuges Citatos et Actores a Tertia Partibus prolato Quo Decreto in Ordine executionis Anterioris Decreti injunctae Condescensionis seu Continuationis Actus Condescensorialis necessaria esse Condescensio Judicij Sui aut Gnor Camerarior Terrestrium Plocensium ad Fundum Bonor Smardzewo Judicis et Nobilium in et pro Feria Secunda post Dominicam Misericordiae Anno praesenti incidenti Unius Duorumve absentia non Obstantante Conducendor ad inventa Judicioq aut uno Judici Conducendo Condescensuro Decretum anterius injunctae Condescensionis juxta actum Inchoatum Condescensorialem in toto exequi Partesq in Omnibus Circumstantijs pro exigentia Legis Justitiae Documentor ac Terminor Partium nihil intactum et irresolutum relinquendo decidendi disjudicandi et moderandi Quor vel Cujus Decisioni Partes Eadem parere et acquiescere sub Poena Banitionis praesenti in Termino Condescensionis super Parte Contraveniente publicanda debere et teneri Decreto Eodq in se Latiori existente praecommissum tum quoq Vigore Prorogationis Ejusdq Condescensionis in Termino per hocce Decretum ingr

Ingrossadum Condescensioni Eid. Dfixo per Judicium dictum Subjun-
catus facta, actis Castrens Stolens Pra 4ta post Diam Conductus Pa-
schae Anno Nunc Curr. Obstatuato ad Bona in Actu Contenta ad
Requisitionem Partium Officiose Condescendit Jurisdictionem suam
ad diem hodiernam prorogadam per Vocem Mandis in Actu Co-
tenti prorogadam fundavit. Qua fundata Partes ad Compa-
dum duo Coram Judicio Mandi Eid. acclamare injunxit ad cujus
Acclamationem Partibus Dnōis Thoma et Alberto Fratribus in-
ter se germanis Mandzewskie Actoribus et Actis pnte Dno Jo-
ne Nepomucenō Lisowski et Actore pnte Dnōis Simone Szycki et Maria-
anna de Mogilnickie Josepho Lisowski et Francisca ejus de Mo-
gilnickie Conjugibus Citatis et Actoribus per maritos suos et Condo-
tum suar Nominibus pnte Coram Judicio duo Condescensionali
Comparentibus et secum Controvertentibus Quamon Partium
Controversijs coram se indirectis exauditis Judicium suspensa re-
solutione Causa ex Documentis per Partes in Anteriori Condescensio-
nis Termino Ordinario juramento pia dicta Summaria Consensa et
subscripta Compositatis ad presens duo in Judicio Reproductis
subsequi duo Judicio incumbendi ad Descriptum Anteriorē Actus Cond.
descensionalis Ante Omnia ad revisionem Sortium Dimensuratis Quoniam post Eam
rumq. Camporum et Fundorum cum Partibus et Vicinis sese con-
tulit, qua Revisione ad Praesentiam Partium peracta Agris
Latis et Fundis Sortis Dimensuandis tam in Prospectione Dōi Mandze-
wskich quam in Prospectione Dōi Szycki et Lisowskich existenti
bus Peritis Semi Octo Arbitror Dimensuratis Quoniam post Eam
peractam revisionem et introductionem Totius Negotij Causa
Praesentis Partes inter se Agentes amicabiliter in Causa Praesenti Com-
posuerunt Complanationemq. sub Tractu Condescensionis Praesen-
tis die Quarta Mensis Septembris Anno Praesenti in toto Negotio Causa
Praesentis Consentiunt hancce q. Complanationem Confectam Ma-
nibus suis ~~et Amicorum~~ subscriptam Judicio duo Condi ad Appro-
bandum porrexerunt Ides Approbata Eadē Complanatione
inter Partes Confecta Standum Eid. per Omnia Judicium Sen-
tentiat et Decrevit Quatenus in Satisfactionem Eid. Complan-
nationi Dnōi Thomas et Albertus Mandzewscy Summam Tre-
centorum Florenorum Polonicalium Dnōi quoq. Szycy et Lisowscy
Conjuges Emundandi Bona Consortum Suar similem Summa
Trecentorum Florenorum Polonicalium Dnōi Joanni Nepomucenō Dzbinski inest pro
Vigilia Festi Nativitatis Sancti Joannis Baptistae in Anno
futuro 1780mo Incidenti Coram Officio et Actis Castren-
sibus Stolensibus Sub Poena Banitionis Civilis Mansionem facien-
dam publicanda Ejus Dilatione seu in Personas Personarum
Recognoscenda Dilatione dolvant et realiter enumerent Dat
Joannes Joannowski Subjudex Dēmus Petrus Pabrens

Eius

offm̄ praesens Crem Capit Plurem ad oblationem
Gzi Pauli Sulkowski Decum Cendzle infrascri
ptum in Bonis inferius nominandis per Judm
Subiudicatus Tre Plocem prolatum manuq eiusd
Judicij subscriptum reproducem ad Acticandi Actiq
praesen ingrossandi suscepit in tenore sequen
Inseratus / Originale Eiusd Decreti circa Actu
est Relictum

In Cro Plurem Tra bta in Vigilia Festi Natis
S Joannis Baptistae Scilicet Dn 23 Mensis
Junij A D 1780

Sett ub Oblata

5to

Actum in Fundo Bonorum Zoltowo Zuki et Saffosti sorteq Generosi Antonij Borowssti Burgrabii Castreng Ploceng hienedsania Sabbatho post Festum Divae Annae Genitricis Gonosissimae Virginis Mariae Proximo scilicet Die Vigesima Nona Mensis Julii Anno Domini Millesimo Septingentesimo Septuagesimo Nono.

Coram Gnoso Joane Uminski Burgrabio Castreng Ploceng in presentia Gnosorae Nobilium Valentini et Joannis Lubowskich Fratrum interse Germanorum ac Joannis Zglenickich nec non Mtis Regiae Gtis Providi Petri Przybyłowicz de Bilczewo Authentici et Juratti ad Actum Brevem acclamandum aspectis Quiquidem Gnus Burgrabius insistendo Legibus Regni deperagendis exactionibus Eo Nomine Sanctis Satisfaciendo Albertini rufa a Mtis Josepho in Lakmowo Lakowski Scultatore Siepricng Judicio Palatinatus Ploceng habitae vigore Condemnationis ac Mandationis una cum Publicatione factae vi Decreti Terrestris Ploceng in Sepre Feria Tercia post Dominicam exaudi scilicet Die Decima Octava Mensis Maii Anno Dni Millesimo Septingentesimo Septuagesimo Nono seu potius Lueri Ultimarie Partis Finalis Faciendae Executionis de Actu ejus in Crd Ploceng Fra Secunda Pridie Festi Sanctae Margarethae Virginis et Martiris scilicet Die Decima Secunda Mensis Julii Anno Dni Millesimo Septingentesimo Septuagesimo Noni ex Instantia Mtis Barbarae de Borowskie olim Mti Gaspari Zglenicki Tributi Siepricng Tituli Dnae Gnosi Alberti Bzelowski Administratoris Actae Juresirieng Super Gnoso Antonio Borowstki Burgrabio Castreng Ploceng ratione non Solutionis Penae Mtis Zglenicka prime Duplicis Atheniis Simplicis Quatuor Decem Marcas Polo Iam autem Gnoso Bendowski Penae Duplicis Marcas Polo ac Litis Triam Marcas Actae Juresirieng ad Solvendo Adjudicatae non Solutionis Obteng et Publicatae ad Bona Supra scripta Zoltowo Zuki et Saffosti cum supra scriptis Nobilibus et Predicto Ministeriali Condescendit Juris Dictionem suam Officiosam praedus Debita prius per Eundem Ministerialem pace et Securitate Publica circa ejus modi observari solitis fundari Partes Utrasq tam Actoream Juresirieng quam Ream Juris Compariendum Eidem Mti acclamare in Jurisdictione

Quo in Trno Eodem Executionali a Parte

a Parte Actr Jurevinente Personaliter Comparens Mca Barbara de Borowskie obli
Mca Gaspari Zyleniski Tribuni Sepreny relicta Consortis vidua Nomine Liber
orum et Pri Bzadorski Admnis stalonis Reprocueta Suprascripti Dni
timare Fortis Finalis Executionis petijt de Bonis Actr Jurevicti Secu
nem Ultimatum Fortem Finalem Fieri et per agi et ad Traditionem Agro
condescendit Cujus Traditionis Tenor Talis. Podaiesię nay Wrod w Bo
Ugorowym pod Myszki na Saffostach Jany Jeden Staiem Jednym miedzy K
lami z Jednej Pana Jana Zyleniskiego a z Drugiej Wielmożnych Woyszcz
ców Zyleniskich Item Jn Secundo Loco wtym że samym Polu Zagon Jeden
Staiu Sieiczny zaczynaiący się Zod Dwa Myszki a ciągnący się do Granicy Z
bickiej przy Roli Pana Jana Zyleniskiego z Jednej a z Drugiej Pana Macieja
Borowskiego Item Jn Tertio Loco Pod Myszki Zagonow Dwa Staiem Jednym pr
Drodze Sieprskiej z Jednej Wielmożnego Zyleniskich Woyszczan z Romaldowa
z Drugiej miedzy JPanow Lukowskich Item Jn Loco 4to Jarego pust ad Drogi S
skiej zaczynaiący się a na Połowie Staiu Konczy się Miedzy Miedzami Pana Jan
Zyleniskiego z Jednej a Pana Macieja Borowskiego z Drugiej Strony Item Jn L
5to Jarego Miedzy Miedzami Wieś Zyleniskiego y przy tejże Samej Roli
ski Romaldowskich Dziedzica Item przy tejże Jarego kawał 1to Jest Trzecia
Płacia Cząk klinik Item Jn Loco 6to Staiu Dwoygo Zagon Jeden Ciągnący się od
Granicy Myszewskiej a z do Drogi Sieprskiej Miedzy Rolami Pana Jana Zylenis
z Jednej a Wieś Woyszczan Zyleniskiego z Romaldowa z Drugiej Strony
Jn Loco 7mo Jary Jeden Staiem Jednym zaczynaiący się od Drogi Sieprskiej a
ciągnący się do Granicy Lukowskiej Miedzy Miedzami Pana Jakuba Zyleniskiego
z Jednej z Drugiej Strony Wieś Zyleniskiego z Romaldowa Staiem Jednym
Jn Loco 8vo Jary Jeden Staiem Jednym miedzy Drogami Zabickiey y Sieprs
a Rolami z Jednej Pana Jana Zyleniskiego a z Romaldowa Wieś Zylens
go z Drugiej Strony Item Jn Loco 9no Jarych Dwa Staiu Dwoygo zaczyna
iący się od Drogi Zabickiey a Ciągnący się do Drogi Sieprskiej Item Jn Loco 1
Jarych 5 Staiem Jednym Miedzy Rolami Pana Jana Zyleniskiego z Jedn
z Drugiej JPanow Alexandra y Franciszka Lukowskich Ciągnący się to w
stko Solem Gladium Eodem Manipulo Barbarę de Borowskie Matri et Ant
o Francisco ac Joanni Zyleniski Tribunis Filiis in Manus ac Bona Sup
supremus Executoris ac processus Plenarie superscripto Gnedo Barowskich
grabiu Prens Posesy per dulto uigo ad exhibendum eorundem Marcus ac
Legitimi Tredicti Pacificam Possessionem Assignavit Actus Presentis Trad

Joannes Uminski Bz Cr Plocens mpr

nia Assignat.

Officium Praesens Crem. Capitt. Plocen. ad
Oblationem Gr. Clementis Kotlowski Tra-
ditione infrascriptam in Bonis inferius exu-
randis pro Parte infra explananda per
Officium Burgrabiale loci Praesens expedi-
tam Manuq. Episcopi Officij Burgrabialis
Subscriptam reproducens ad Acticamque Actis
Praesens ingrossandum suscepit in tenore Se-
quente (inserat) Orginale vero Ejusdem
Traditionis extat in Actis

In Crō Plocen. Fa 6ta Ipso die S. Mi-
chaelis Archiangeli scilicet die 29
Mensis 7bris A. D. 1780.

Actus per Actae Traactionis
In Fundo Bnor Zolto
wo Zuki et Saffosti per
Gnosum Burgrabium
Creng Plocens ex re Mcor
Zglenickich Tribunid
Supraeng in Sorte Gnosi
Antdni Borowskei B.
Creng Plocens expedito.

A 1779.

Sott ab Oblata

6te

23

Actum in Fundo Bonorum Zoltowo Zuki seu Rassosti tam
Porteg Gnosi Mathej Borowski hereditatia Feria Secunda
post Festum Sancti Petri Vinculis Proxima Pihier
Die ~~Decima~~ Vigesima Prima Mensis Julii Anno Dni
Millesimo Septingentesimo Septuagesimo Nono.

Coram Gnoso Joanne Uminski Burgrabio Creng Poseng in Presentia Gor ac Nobilium Valentini ac Joachi Lukowskich Fratrum inter se Germanorum et Alberti Iglenicki nec non Mtis Rni Dni Providi Petri Przybydowicz de Bludzewo Auditoris et Juratti ad Actum Presens acceptandum Assumpti Quiquidem Gnus Burgrabius insistendo Legibus Regni de peragendis Causationibus Eo Rone Sanctis Sativ faciendo Adelitionis suae a Mco Josepho in Zakrzewo Zakrzewski Poculatore Siepreng Judicij Creng Ptus Poseng habitis vigore Condemnationis ac Mactionis una Cum Publicatione de Actu ejus in Po Poseng Jdo sub Celebratione Judicior Feria Secunda Ipsso Die Festi Divae Annae Senitricis Gloriosissimae Virginis Matris Filiae Die Vigesima Sexta Mensis Julij Anno Dni Millesimo Septingentesimo Septuagesimo Nono Obtente et Publicate ex Instantia Mcor Barbarae de Borowske olim Mgci Caspari Iglenicki Tribuni Siepreng relictae Conti Vidae Matris Antonij Francisci et Joannis Filior Tribunicianum Siepreng Iglenickich Dnor et Gni Alberti Bendorski Administratoris Actor Juris Vincentij super Gnosio Antonio Burgrabio Castrensi Poseng et Mathia Borowske et quidem Mathea Borowski Ratione non solutionis Penae primae Duplicis alterius Simplicis Quatuor Decem Marcarum Pollonicalium nec non Undecem Marcar Pol pro parte Mcor Iglenickich Jam vero pro re Gnosi Bendorski Penae primae Duplicis Quatuor Decem Marcarum Pollonicalium ac secundae Marcarum Semodeto pro Auncupationibus deinde non intrando Burgrabium Borowski Penae Simplicis Quatuor Decem Marcar Pol pro re Gnosi Bendorski in substationum binarum Condemnationum pro qualibet Penae Duplicis Quatuor Decem marcar Pol ac luite Trium Marcarum Actor Juravit ad

Solvendum

ad Solvendum ad Judicat non Solutionis ad Bona supra scripta Zo
wo Zuki et Saffosti cum supra scriptis Nobilibus et Predicto Mti cone
dit Jurisdictionem suam Officiosam prenuncupata prius per Eundem M
nutenaken pace et Securitate Publica circa ejus medi observan Zol
Fundavit Partes Utrasq tam Actoriam Jurevinuen quam Rei d[e]s sua
pan Dunem Eidem Mti acclamare in Junct. Quo in Tmo Eodem Executo
a Parte Actr Jurevinuente Personaliter comparens Mca Barbara de
rowska olim Mci Jaspari Zglenicki Tributi Sepreng relicta Conson
Dna Nne Filios Suos et Psi Bgndorski Administratorem Reproduct
suprascripti Dni Luce Ultimarie Fortis Fiscalis Executionis petiit
Bonis Citati Jurevinis Executionem Ultimariam Foltem Fiscalem
eis et peragi et ad Traditionem agror Condescendi it Cujus Trad
nas Tenor Talis. W Polu Ugorowym nad Saffostami pod Myszki
Jeden Stawem Jednym miedzy Miedzami Pana Jana Zglenickiego
Jedney az Drugiey strony Miedza z Orana Item Zagon Jeden podorany
Stay Szesciorgi ciagnący od Granicy Myszki Zoltowa az Do Granicy Zab
Item In Loco 3tio Zagonow Dwa Do Granicy Zabickiey Stawem iednym od tey
Drogi Sepnskey Miedzy Miedzami WPanow Lukowskich z Jedney a Druge
Czesci Pana Zglenickiego z Romatowa z Drugiey Item In Loco 4to Zagon
Dwa Stawem Jednym Miedzy Miedzami Wielmoznego Zglenickiego z
matowa Item In Loco 5to. Zagon Jeden od tyze Drogi Do granicy Zu
uskey Stawem Jednym Item in Loco 6to Rhinczkow 4 podorane od te
Drogi Sepnskey do Drogi Zabickey In Loco 7mo. Zagon Stay Dwoygi cia
gy się od samego Romatowa az do Drogi Zabickey miedzy Miedza Pana
Zglenickiego z iedney a Wieś Zglenickiego z Romatowa Inuhtow z Drugiey Strony
In Loco 8vo Jazy Jeden Stawem Jednym zaczynaiący się od Granicy Zukowsk
a Ciągnący się do Drogi Sepnskey miedzy Rolami Pana Jakuba Zglenickey
z Jedney a przy miedzy Wielmoznego Zglenickiego z Romatowa z Drugiey Item
gon Jeden Stawem Jednym przy Rolach Pana Zglenickiego Jana z Jedney a
Panow Lukowskich z Drugiey strony a ciągnący od Granicy Zukowskey do Dr
Sepnskey. ~~Ciągnący do Granicy Romatowskiey Item przy Rolach~~
~~Stawem Jednym z Rol owsem zasiany Jecz z pustky Item In Loco Nono Ja~~
Jeden Staw Drogi od Drogi Sepnskey do Drogi Zabickey Item In Loco Nono
zych Dwa Staw Drogi ~~od Drogi Sepnskey do Drogi Zabickey Item~~ y z Laka zaczy
naiący się od Drogi Sepnskey a ciągnący się do Drogi Romatowskiey Item przy Ro
samych za Miedza Jazy Jeden stawem Jednym za miedza Jazy Jeden Stawem
Drugim y Put przy Roli Wieś Zglenickiego z Romatowa Item In Loco 10mo. Jazy
Stawem Jednym Czwty przy Miedzy z Jedney Pana Adama Zglenickiego
Loco 11mo. Jazy Jeden przy Roli Wieś Zglenickiego z Romatowa Stawem Jedny
Ciągnący się od Granicy Zukowskey do Drogi Sepnskey Item In Loco 12. In

Bonis Zuki, M

In Bonis Łuki przy Granicy Zyleńskiey przeciwko Romanowskiey Jarych Ćtery Item
14. In Alio Loco Zagonow Dwa po Skib Osm miedzy Kolami Pana Jakuba Zyl-
nickiego z Jedney a Pana Woyciecha Zylinickiego z Jedney a Pana Woyciecha Zyl-
nickiego z Drugiey Strony przeciwko Granicy Romanowskiey Stacm Jednym
In Loco 15. Zagonow Dwa po Skib Osm Stacm Jednym miedzy Kolami Pana
Zylinickiego z Stron Obydwoch Item In Loco 16. Jarych Dwa Stacm Jednym
z Jedney Imci Pana Adama a z Drugiey Pana Woyciecha Zylinickiego In Loco 17.
Jarych Dwa Stacm Jednym przeciwko polu samey Granicy Romanowskiey Mie-
dzy Kolami Obudwoch Stron Pana Jana Zylinickiego Te wszystko na Przy-
czah Item In Loco 18. Jarow Dicto Zoraw Jary Jeden Stay Troygi miedzy Kolami
z Jedney Wsi Zyleńskiego z Romanowa a z Drugiey JPanow Lukowskich z
Laski Item In Loco 19 Dicto Krakowski Jarych Ctery Stacm Jednym Laski mie-
dzy Pasami z Obu Stron JPakuba Zylinickiego. Te wszystkie Grunta In Om-
nibus Tribus Campis Computando in Unum Tl Laski Zagonow Osm
Stacm Jednym gotem Gruntem bez Kaymieszego Zasiewu tak Oz-
mego Jako y Jarego. Eodem Mo Mabri et Filio Zyleńskim producto pro Su-
ae Bendorski in Nomine Pleno Luita Suspensa Acceptatio ac Procuratore Plena-
rie superveniente Gnoso Mathia Botowski perducto vsq; ad exhibitionem
Eodem Mandatum ac Pleno Luita ac Condemnationem In suppletionis obtem-
tur tradidit pacificando, possessionem assignari Actus presentes Tradicto-
ni assignat.

Joannes Umińskie Bo C. Ploceny mpp

Officium Pleno Cum Scripti Stando ad Sibi Factam
G. Clementis Zakrzewski Traditionem infrascrip-
tum Bonis, vitium ordinando pro parte in
scripta mandata per officium Bellicum expo-
sitam Manus Ipsius officij Laborum ac
producens ac Actum Citato Gyzy inqui-
sandum suscipit ac Tenore Regum Jure
naturis Ordinatis Ipsius Traditionis Actat in
Actis.

In Fo Ploceny Die 6te Junii Ao 6te Mich
elis Franciscki Anno Die 29 Maias
Obris Ao D. 1764.

Actus per Actae Traditio
nis In Fundo Bonor
Zottowo Zuki et Saffoski
per Gnosum Burgrabium
Crenę Plocenę ex re Mcor
Zglenickich Tribunida
rum Sieprienę in Sorte
Gsi Mathaei Borowski
expedit

A 1779no.

Oblata Sitt

7mo

25

Actum in Fundo Bonorum Kolczynko Sortey seu Divisorio Gnosor Zgorzelskich Sabbatho post Fm Sanctae Mariae Magdalenae proximo scilicet die 24 Mensis Julij Anno Dni 1779

Coram G. Josepho Lasowski Burgrabio Crnae Plocen Inpraesentia Gsor Stanislaj Koskowski, Joannis Wyczałkowski ac aliorum ad actum praesentem Congregatorum nec non Mlis Rni Gnalis Providi Francisci Werydyk de Karwosiek Noskowice Authen et Jurati ad actum praesentem assumpti Quiquid P. B. C. Plocen Insistendo Legibus Rni de Peragenda Executionibus sancitis exequendo munus Officij sui, parendaque additioni à M. Josepho in Zakrzewo Zakrzewski Pocillatore Leipcen et Judice Crnae Plocen per expressum sibi ad id, habitis ad requisitionem Gsor Stanislaj Remiszewski et Annae Gorzechowska invicem Conjugum Actis Jurevincen ad Bona in Actu Contenta condescendit Jurisdictionem suam Officiosam praecustodita prius Pace et securitate actibus Juridicis debita per vocem Mlis supra expressi fundavit Qua fundata Ptes, Actis Jurevincen et Citis jurevictis ad sui Comparendum acclamare fecit, Quibus acclamatis, et quidem Gsis Stanislao Remiszewski et Anna Gorzechowska invicem Conjugibus Actis Jurevincen per maritum suum et Contis suae ne pltes Quiquid Gsi Remiszewscy Actis Jurevincen repositis Processu nempe Decreto Condti Fa 5ta ips Die Festi Scapularis B. V. Mariae die decimasexta Mensis Julij Anno elapso 1778 inter Gsos Petrum et Catharinam de Kolczenskie invicem Conjuges Kozierowskie ab una, et Mathaeum Zgorzelski ac Hedvigim Kolczynska invicem Conjuges, tum Gsos Kowalewskie Remiszewskie et alios Pte ab altera respectu ex divisionis ac liquidationis onerum per Offm Crnae Plocen Burgrabiatus in Bonis Kolczynko lato et ad acta Crnae Plocen Fa 6ta in Crno

Zeszt

Festo Natis S. Joannis Bapte Die 24 Mensis Junij Anno per oblatt parochi que Decreto Solutus Summe trecentos bettuaginta florenos Polt ex Summa annojori Legatingentos Lexaginta florenos Polt cum Provisione annuali retentis Actis Juratorineum per Gros Lyoszelskie Conjuges juratorieth est injuncta. Cum Mandato publicationis ex Pte Eorum Gros Remiszewskich Conjugum Cum Gros Lyoszelskie Conjuges sub eod Actu quo oblata finserti Decreti Confirmationis pensionis Summe trecentos bettuaginta florenos Polt ex Summa majori Legatingentos Lexaginta florenos Polt in Simul cum Gros Lubowskie Decreto eod adjudicatis cum annuali Provisione contravenien eid Decreto. Deposito itaq Processu Eod Pars Actis Juratorineum petijt ab Officio Sibi Sortem sibi proportionalt ex proventu correspondentem Gros Lyoszelskich Conjugum hereditatis Processui obnexam in Proventu Summa ex Processu tudend Dividend pomiarowych Ad assistationem itaq Eorum Gros Remiszewskich Actis Juratorineum Officium pens ad traditionem Sortis descriptionem Status ex inventarij accepit. Cujus Tenor Sequitur Talis Ito do la mistami w apelacyi y potwierdzonych nalochach w tupy y dyle budowanie nie ktore mieyscami poprawy potrzebuje, wtey stodole zgnitą potrzebuie nowego postawienia Cur iortho od wschodu y południa klepiska do nieyruterzy Panis tur Remiszewskim, Lidlisha czyli ogrodu pusty bez ogrodzenia od wschodu Pte tow pół osmnie Dziesiąty Trzy. w Polu zimnym Ploskie pod Cruchowem narzyd cia Staimi, nie Dayonow wzem maiąc w od wschodu południa, nalezy do Actorow. wraz czynsem. Item w tym polu Drugie Ploskie Gay dwojgi zarodka Grimkow Osm czynsz zarosłe w południa y stalioi od wschodu na lezy do Actor Item Ploskie pod lesiem drugie pod Lahnem leżące czynszowy Gay dwojgi zarosłe Dayonow Lisem złąkę do nieyruterzy podaiącą południa czynsz. Item w tym Lanym polu Ploskie pod dwoy czynsz złąkę y czynsz zarosłe Dayonow Osm południa. Item Pszeskie bezy Dziesiąty Lubowskiey Granicy czynsz czyni

Originali

Stawi

Tym zasianego stanu jednym z tych dwu kiyo Zayonow
dziwie, Item drugiego Pruca tamoż wzdłuż wnego podmyia
stronie drogi ku Granicy tymi stoy dwoyg Zayonow
niż Pruciz Jura ku bienbego, Item Klina tamoż wzdłu-
wnego stan dwoyg ku tymi samey Granicy ciągnące
gi się. Item zasianego tych Prucow y klinu pod-
wa odpuscisz. Pole Jurzynne Pruczyk stanie do drogi
Cmentarowskiey wyprowadzaiey od Berdwina ciąg tych
rot dwanaśmy do wschodu południa wszem zasia-
nego. Item Pobiela od wzgłowia Matyaszkiego zwa-
nego poczynaiącego się ciągnąca przez drogę publicz-
ną stoy troyg wszem dwoie, Prusem jedno zasia
nych. Item drugiey dwunastey zbliż od drogi publi-
ney poczynaiącey się do Granicy Lubowskiey ciągną-
cey stoy dwoyg Tatarka zianey. Item trzeciey poczy-
naiącey się od Granicy Bydgoskiey ciągnącey się do
Granicy Lubowskiey stoy pięciorg Cztero Jurnego
Tatarki dwoie Krzemieniec dwoie grochu jedno. Item
Czwartey Cztero Jurnego od drogi publiczney do Dolszenia
ciągnącey do Granicy Bydgoskiey ciągnącey wszem dwiey.
Tych wszystkich Rot zaborzim na mocy danym Panskim
Remanenckim Aktorom przez pod wie, pod dacie się
Pole ayerowe, pod Lubrzańko. Pobiela stoy dwoyg Za-
yonow dzie, Item Pruczyk pod Lubrzańkiem stanie
Zayonow Ludem. Item Pobiela od stoy poczynaiącey
się, a ciągnąca do Granicy Lubowskiey stoy Osmio-
gi Polow to iest Zayonow dwa. Item Pobiela od tey
Strugu samego poczynaiąc się ciągnie się ~~a ciągnie się~~
ich pierwsza stoy Pięciorg Zayonow dwanaście
Pruczyki Cała a Pobiela przez pod wie ayerowe Część
branego y uprawnego, a części nie oranego ayerowe
lasek. Pod to Pobiedziny od Pracowitego Franciszka
y małżonki Jego. Jmć Państwa prawem Skonserwo-
wanych poddanych dzień jeden w tydzień Lobz.
czego się tabli Dla Aktorow wolny czynsz Panski
wzgl naoput, gwałtu nie tworzenie na sadzanie Sort
quem quid pereat Sortis Traditionem Conscriptionem
Statut d Inventarij injunctaq obedientia Lubdito Ofen
supra scripto per vocem Illis ni acta continet Cost

Eosd Gros Remiszewskie Actt Jure vincen in Sortem officiosae
traditt investivit, intromisit in actuali, reali, pacifica
Possessione nemine impugnan nec nec contradicen
usq ad persolutionem Summae Originalis reliquae
traditionis praesen vigore.

Josephus Lossowski B. Cren Plocen mpp

Offm praesens Cren Capitt Plocen ad Oblationem Stanislai Remiszewski Tradi
nem infrascriptt in Bonis inferius nominand pro parte Sui Oferen
Consortis ~~Deriven~~ per Offm D. C. Plocen Expeditt manuque
Ejusd Officij Subscriptt Reproducen ad actuand actisque pro
Ingrossand Suscepit in tenore Sequen, Inseratur / origi
le ejusd Traditionis Circa acta praesen relictt

In Cro Plocen Tena Wdapt octavam Festi SS Corporis
Christi Dni pxa Sulicet Die 9ta mensis Junij anno
Ejusd 1786.

Sott ab Oblatu

8vo Działo się w Jupadłach w Poniedziałek po Swięcie Nayswiętszey Panny Maryi Nawiedzenia to Jest dnia Jednastego miesiąca Lipca Roku Pańskiego Tysiącznego Siedmsetnego Siedmdziesiątego Dziewiątego

Urząd Ninnieyszy niżey podpisany Burgrabski Grodzki Płocki na Urzędowne Siebie przez WJmci Panow Jana y Ignacego Chamskich wezwanie Dobra wspomnione Jupadły Dziedziczne dziś w possessyi WJmci Pana Szymana Rudowskiego dzierżawney zostaiące w niżey wyrażonym opisał Sposobie a naprzod Dworna wschod y zachod Szczytami stoiący na Cwelach Izba w Zamek Sień w Słupy drzewo przeciwane już Stare ale nieźle Ganek do niego nowo przystawiony na Cwelach w Słupki z południa odwoch przęsłach potrzy Bałe z obiey strony a w trzecim Drzwiczki Drzwi do Sieni z Starcie na zawiasach ze Szkoblem y Chaczykiem Żelaznemi dobre nad Temi drzwiami okienko w Szkle y Drewno oprawne Belki w Sieni dwa nadpruchniałe ale jeszcze nieźle pułap starcie dobry z tey Sieni idący drwi do Pokoju fassowane na zawiasach z klamką y Chaczykiem żelaznemi dobre odrzwi starcie nowe dobre stolarską robotą w Tym Pokoju okien dwa obydwa na południe każde z nim we dwie kwatery w ołuś oprawne dobre rami u nich stolarską robotą starcie Piec z kaszli zielonych Ten Pokoi razem y Alkierz grzeiący stary ale nieźły Kawle w nim Całe Kominek dobry Przewor sztowanie do Alkirza starcie niestare w którym Drzwi do Alkirza starcie na zawiasach ze Szkoblem żelaznym niestare ~~dobre~~ okno w nim na pułnoc w jedne kwaterę w ołuś oprawne dobre podłoga w obydwoch Pokojach w dłuż kładzionych dobra podciąg belki Pułap starcie tak nad pokojem y alkirzem stary nadpruchniały ale jeszcze nieźły w Pokoju stoi Szafa Stolarską robotą z Drzwiami fassowanemi w orzech Malowana wielka dobra

Kuchnia do ktorey Sciana z Pieni Glina lepiona mie
dzy drzewo w krzyżak drzwi do niey starcie Ciesielska
robota na zawiasach ze szkoblem żelaznym Kumin na
dach wywiewiodziony na stozynach Glina lepiony dobry
z tey Jeszcze Pieni, Jdą drzwi do Czeladniey Jzby na
zawiasach z klamką y chaczykiem żelaznemi dobre
na wschod stoiace w Teyże Jzbie okno na Południe
w Jedne kwaterę w szkło drewno oprawne w ktorym
Szyba jedna wybita Piec z kawli Zielonych przesta
wienia potrzebuie Kumin wielki dobry Drzwi
do komory starcie na zawiasach ze szkoblem
y chaczykiem żelaznemi w komorze okienko na
wschod w szkło y Drewno oprawne Pułap nad Jzbą
Sienią y komorą Dobry krokwi na łaty nad całym
Dworem dobre poszycie niezle tylko nad komo
rą naprawienia potrzebuie Polepa nad Jzbą
y komorą reparacyi potrzebuie Stem wschody
na Gurę drewniane dobre okienko na Gurze w kto
rym Szyby dwie wybite w szkło y Drewno oprawne
nad Gankiem Drzwiczka o Jedney zawiasie Jen Pokoy
opisany y Alkirz Sciany w nim dobrze nad pru
chniały zaś Sien y Czeladnia Jzba puzniey prz
stawione w Czeladniey Jzbie Sciana od połnocy nad
pruchniała Jnne dobre Stodoła Dworska Jak
Jak Dwor stojąca Szczytami na wschod y za
chod w słupy y Dyle o dwoch Klepiskach Trzech
Samsiekach Budowana Dwa Samsieki na
Sochach w dyle Starsze trzeci na Jętkach w Bale
nowsze przystawiony w słupy y Bale u Dwoch star
szych niektore podgniły Dyle niezłe Klepiska
Gliną wylepione dobre Drzwi od Pola na biegunach
drewniannych dobre od Dworu zas na biegunach Dre
wniannych ze szkoblami y wrzeciązami żelaznemi
niezłe tylko u Jednych tarcica u dołu złamana
Krokwi na łaty dobre poszycie Czesiią nowe Czesią
stare Stodoła na południe y pułnoc stojąca w słupy

y Bale Budowana w ktorey Słupy niektore pod gniłe
o Jednym Klepisku Gliną lepionym wrota uniey od o
groda dobre od Dworu zaś reparowane ze Szkoblem
y wrzeciążem Żelaznemi w Zey sto dole Dwa Spi
chrziki do ktorych Drzwi starcie na zawiasach ze
Szkoblem y wrzeciążem Żelaznemi w pierwszym
z połnocy podłoga y pułap dobry w drogim z południa
podłogi niemasz pułapu niemasz tylko tarcie
znayduie się położonych sześć Reszta z krotszych
tarcie y drozkow pod Zboże położonych na Całym
tym Spicherku znayduie się krokwi na łaty poszycie
niezłe Szopy szczytami na pułnoc y południe
stoiące w słupy y Dyle budowane w ktorych
znayduie się przęseł Czernascie przeforszto
wania Czworo Piąte Dylami Zayrodzone
Drzwi osmioro starcie na biegunach ze Szko
blami żelaznemi Siedm osme z Zaporą dre
wnianną Słupy niektore pod gniły Reszta nie
złe krokwi na łaty niezle poszycie narządza
ne Studnia potrzebuie poprawienia Zaraz
uniey pod gniły ale Jeszcze niezły Chałupa
na Schod y Zachod Stoiąca w słupy y Bale
Budowana Stara Cześcią nowo reparowana
to Jest dwie Sciany z południa y Zachodu nowe
inne stare ale niezle słupy uniey podwłuczone
Dyle zaś u sieni po Części popsowane Jnne
niezłe Drzwi uniey troje dwoie starcie na
biegunach trzecie starcie o Jedney Zawiasie ze
Szkoblem żelaznym niezle Okno w Izbie do
bre w szkło y Drewno oprawne Piec z kaflipa
trzystych dobry Kumin z Gliny lepiony dobry
Belki pod ciąg dobry pułap nad pruchniały
Kumin nadach wywiedziony dobry Polepa dobra

krokwina łaty poszycie dobre Stodoła szczy
tami tak Jak Chałupa stoiąca w słupy y Ba
le Budowa o jednym Klepisku dwoch Tomsie
kach słupy niechtore podgniły ale niezłe
wrota u niey Jedne na Biegunach ze Szkoblem
y wrzeciążem żelaznym dobre Klepisko gliną
lepione dobre krowina łaty poszycie niezłe w tey
Chałupie mieszka Tomasz wypych żonę ma
Zofią dzieci ma pięcioro. Syna Waleryana
w Roku 25. Corkę maryannę w Possessyi Jmci
Pana Osieckiego drugą corkę Jmieniem Ewa
w Roku 20 trzecią Jadwigę w Roku Dwu
nastym Cwartą Jmieniem Małgorzata
w Roku dziewiątym Robi dni [illegible] Zona
Jego dni pięć wołow Załoznych niema. Pułwło
wek Sieje w tych mieyscach Jak dawno Chałupa
Szczytami na pułnoc y południe stoiąca w słupy y Ba
le budowana u ktorey słupy niechtore podgniły Drzwi do
Sieni dwoie Jedne starcie drugie zdranie obaie na Bie
gunach drewniannych trzecie do Kuchni Czwarte do Ko
mory ze Szkoblem Zelaznym w Sieni przeyrodzenie
do Komorki Kumin na dach wywiedziony dobry piec
z kufli patrzystych pułap krokwina łaty belki niezłe
tylko nad Sienią połową pułap Przybity połową tak
z dylow położony Szopki dwie tak szczytami Jak Cha
łupa stoiące w słupy y Dyle budowane dobre Drzwi
u Jedney starcie na Biegunach drewniannych ze Szkoblem
Zelaznym u drugiey z Zaporą obie dobre przeforsztowa
nie u Jedney Jedno u drugiey dwoie ktore toż przeforszto
wanie w drugiey szopce na Schowanie obrocone u tey Pu
łap z balow krokwina łaty belki poszycie dobre. Stodoła
na wschod y zachod Stoiąca w słupy y Bale budowana
u ktorey Bale dobre słupy niezłe o trzech przęsłach Jedny
Klepisku Gliną lepionym dobrym Wrot dwoie obie na biegu
nach a Jedne tylko ze Szkoblem y wrzeciążem Zelaznym

Krokwina łaty poszycie niezłe wtey chałupie mieszka
wociech. Zona jego konegunda załogi niema robi dni trzy
kobita dni pięć pułwłoczek sieje wtych mieyscach jak y-
dawno dzieci ma troje Corek dwie Syna jednego to jest
Jadwida wRoku dwudziestym antoni wRoku piętna-
stym Rozalia wRoku dziewiątym Czeladnika ma Imie
niem Szczepana wRoku dwudziestym drugim. poddanego
Gruntowego. Chałupa na wschod y Zachod Szczyta-
mi stoiąca wsłupy y Bale Budowane drzwi do niey
dwoie nabiegunach drewnianych Jedne tylko ze Szko-
blem Żelaznym starcie dobre. okien dwa wszkło dre-
wno oprawne Piec zkafli patrzystych Kumin Glina
lepiony Belki dobre pułap nad pruchniały Krokwi
na łaty poszycie dobre Stodoła Szczytami Jak cha-
łupa stoiąca wsłupy ydyle budowana. nowo wyrepa-
rowana. o Jednym klepisku Czterech przęsłach wktórey.
wrot dwoie oboje nabiegunach. zdranie, Jedne ze Szko
blem y wrzeciążem Żelaznym dobre poszycie słupy dy-
le Krokwina łaty dobre Szopka Szczytami napuł-
noc y południe stoiąca Częscią zdyłow Częscią
płotem wygrodzona drzwi uniey dwoje Jedne ze Szko
blem Żelaznym niezłe poszycie Krokwina murłaty
niezłe. wtey Chałupie mieszka Maciey Żonę
ma Agnieszkę Syna Jednego Czeladnika Imie
niem Mikołaja wRoku dwudziestych poddane-
go Gruntowego niegdy Jakoba Syna Jenze Chłop.
robi dni trzy Zona jego dni pięć Załogi nie
ma Pułwłoczek Sieje wtych mieyscach Jak da-
wniey Jakże wtey chałupie mieszka komorni-
ca Imieniem Jadwiga którey mąż naprzecie bie-
rze kopczyznę zwyczayną Jakże wdrugiey chału-
pie mieszka komornica Imieniem Teressa którey.
mąż naprzeciec yta bierze kopczyznę Jak da-
wniey. Robią [illegible] każda znim podni trzy wty
dzień Item kuźnia napołudnie ypułnoc Szczyta-

mi stoiąca drzwi u niey z południa starcie taż kuźnia
w słupy y dyle budowana dobra kumin Glina wylepiony nie
zły Belki łaty Krokwina. dobre wierzch z Jarcimi obi
ty rasem y z szczytami niezły tylko z jedney strony. trzy tar
cie wyłamane. Item Stodoła na wsi do Dwora należąca
w słupy budowane u ktorey zamiast Dylow Sciany
chrostem wygrodzone. słupy niektore podgniły Kro
kwina łaty dobre poszycie reparacyi potrzebuiące
wrota także narządzenia potrzebuią Jaż Stodoła
o jednym klepisku Glinę wylepionym Dwoch
sąmsieczkach. Belki murłaty niezłe. Item Ozd
wschod y Zachod szczytami stoiący w słupy y
Dyle Budowany słupy niektore podgniły Dyle nie
złe Drzwi ze wschodu z dranic na biegunach ze
szkoblem żelaznym u ktorych jedna dranica wyła
mana. Krokwina łaty dobre poszycie Glina podle
piane dobre Piec a niemasz Item Chałupa za
wsią nowo zabudowana. w słupy y Bale dobra
~~ktora Imci Pan Dzierżawca do Konczyi podług~~
~~Jey założenia bez rekompensy obowiązuie się~~

W polu Ozimnym pod Młodochowo Folwark zaczy
naiący się y konczoncy się wzdłuż Jelęcy do niem
czewa wszerz od Drogi przyiazynie idącey do miedzy
Imci Pana Osieckiego tylem Stay dwoie Siane Pszenicą
Dwoie Item Pułwłoczek nazywaiący się Kuźmirzo
ski zaczynaiący się y konczoncy się Jak pierwszy
wszerz zagonow po osm wzdłuż Stay 5 Zyta dwo
ie Jęczmienia dwoie trzecie zaś Zyta Staie chłopu
na przysiewek dane miedzy miedzami Imci Pana
Osieckiego y Chłopa Wawrzenca Item Pułwłoczek zaczy
naiący się y konczoncy się Jak pierwszy wszerz zago
now osm wzdłuż do Granicy niemczewskiey Zytam Cały
zasiany miedzy miedzami ~~Imci Pana Osieckiego~~ Dworskie

Prawowitego Chłopa Macieja Item Folwark Zagonow
78 Stay dwoie 1 od Gościeńca idące Zytem Zasiane Całe proce
trzech Jarych Jarki drugie 16 Zagonow Zytem Siane
reszta Jarką miedzy miedzami Pułwłoczka nazywa
iącysię Papajoszki z Jedney z drugiey Jmci Pana Osieckiego
Zatemi Stajami dwiema Jeczmienia Pułtraków 4
Item Folwarczek zaczynaiącysię wszerz Pułtraków
39 Stajen Jedzyto Jest 23 Jarką reszta Prosem Siane
miedzy miedzami Jmci Pana Osieckiego z Jedney z drugiey
Strony otdoyn od Granicy Młodochowskiey Item Fol
warczek pierwszy od Młodochowa Zaczynaiącysię od
Sieszki Ciągnącysię do Gościeńca Worszawskiego
wszerz Zagonow Stajem Jednym 20 daley zatem Fol
warczkiem Zagonow 35. Stay troje wszystko Zytem
Siane Item Folwark Zaczynaiący z drugiey Stro
ny Gościeńcu Ciągnącysię do Granicy Nayurskiey Stay 5
pierwszym Stajem Zagonow 44 do Smugu Daley
Zas 17. Zagonow na każdym Stayu aż do Gra
nicy Nayurskiey miedzy miedzami Pana Osieckiego
y Chłopskiey Zytem Zasiane Item z drugiey Strony
idącyd Wsi od Młodochowa na pierwszych Dwoch
Stajach Zyto na Trzecim Pszenica Jara na Czwartym
Ozimna napiątym y szostym Zyto Item zatym Fol
warkiem Pułwłoczki dwa wszerz Jarych Osm wzdłuż
Stay 6 na jednym Pułwłoczki Czworo Zytem dwoie
Pszenicą na drugim Pułwłoczku 1 Staje Zytem dwo
ie Pszenicą Czwartą owsem. Zasiane M. miedzami
Jmci Pana Osieckiego y Prawowitego Wawrzenca Item Fol
wark od Wsi Folwark wszerz Zagonow 39 wzdłuż
Stay 6. troje Zytem dwoie Pszenicą 1 Tatarką
Zasiane miedzy miedzami Pana Osieckiego y Drogą

przy jarzynie Idące wpolu Jarzynnym Idą
cym od Wsi na Południe do Granicy Nayar
skiey z Jedney Strony z drugiey Strony Idącym
napułnoc do Granicy Niemczewskiey Pułwło
czek zaczynacy się od Kopca Ciągnący się do Go
scieńca Nayarskiego Czyli Granicy Nayarskiey
wszerz Jaryck Cztery wzdłuż Stey Czworo
troje Owsem do Dwora zasiane. Miedzy Imci
Pana Osieckiego Miedzami Item Pułwłoczek za
czynaiący się Jak pierwszy y konczony się wszerz
Jaryck 4 wzdłuż. Stay 4 Dwoje Jęczmieniem
Dwoje owsem Siane Miedzy Miedzami Praco
witego Wawrzeńca y Macieja Item Pluska
wszerz Zagonow 14 wzdłuż Stey dwo
je Jęczmieniem Siana miedzy Miedzami
Pracowitego Wawrzeńca y Macieja y Woycie
cha Item Folwark Nazywaiący się Kołacz
wzdłuż Stey dwoje wszerz napierszym Staje
Owsa Jaryck 48. Siane nadrugim Staje
Jęczmienia Zagonow 4 Prosa Zagonow 24
Owsa Jaryck 96. Item Folwark nazywa
iący się Miedzyłuszcz wszerz Jaryck 25
wzdłuż Stey dwoje Jedno Jęczmieniem drugie
tatarką Siane Item Grochu na Klinie Jaryck
27 Siane y Owsa natyrze klinie Pułstaje
kawałow 9. Item Folwark zaczynaiący się
od Otłogu konczony się do Łąki Cały Jęcz
mieniem Siany Przeciw ktorego Łąka Item

Ilew Ilew Owsa na Folwarku Ciągnącym się od
Łąki wszerz Zasianego Jarych 50 do Samey Mie
dzy Chłopa Macieja przeciw którego Łąka Ilew
Folwark przeciw Dworu nazywaiący się Siedli
sko Cale Jeczmieniem Siane wzdłuż Jak się
Znayduie Ilew Pułwłoczek nazywaiący się Iron
ckoski wzdłuż od wsi do Struszk Stay Cworo
owsem Siany Cały Przeciw którego Łąka Ilew
Pułwłoczki Dwa Zaczynaiące Jak pierwszy od
wsi kończące się do Struszk wszerz Zagonow
17 wzdłuż Stay Cworo na pierwszy Stayach
dwoch Pułwłoczkow tychże Rzepnica dalej
Jeczmie na trzecim y czwartym Tatarka Zasiane
Miedzy miedzami Pana Osieckiego y Dworską
od Ozimnyny Idącą Ilew Pułwłoczek Z drugiey
strony wsi nazywaiący się Papawski wszerz Za
gonow 10 wzdłuż Stay Cworo troje Jeczmie
niem Jedno Tatarką Siane Miedzy miedzami
Jmci Pana Osieckiego y Dworską od Ozimnyny Idą
cą Ilew Pułwłoczek drugi tak Jak pierwszy
Zaczynaiący się Ciągnący się do Granicy Niem
czewskiey wszerz Zagonow 10 wzdłuż Stay 5
Jeczmieniem Siane Ilew przytymże Puł
włoczkow Plusa wszerz Zagonow 17 wzdłuż
Stay 6. Pięcioro Jeczmieniem a Szosze owsem Za
siane na Otłogu nowo dobytym Miedzy miedze
mi Prawwitego Woyciecha y Wawrzenca Ilew Tatar
ka Zasiana na Folwarku pod brzeziną Idącą Ciągnącym
się wszerz do Figury wzdłuż do Granicy niem
czewskiey Ilew Zatymże Folwarkiem Zasianego
owsa przy ugorze Jarych 22 ~~wszerz przeciw tey~~

~~[illegible] uprawne [illegible]~~ Item Folwark
zaczynaiący się od Stodoł Dworskich ciągnący
się do Osiedla Cały Grochem zasiany Item
Jęczmienia zaszopami na ogrodzie zasianego
zagono [illegible] 6 Item na ogrodzie za Stodołami
Jmci Pana Osieckiego warzywa zasianego za
gono 16. to Jest Kapusty zagono 5. reszte
Jnym warzywem zasiane Item pod oranego
Folwark z dwiema przymiw pułwłoczkami zacz
naiący się od Gościńca do Ołtogu ciągnący się za Gruszkami
nazywaiącego się Przygon Item Przeciw tegoż
Folwarku ~~[illegible]~~ Roli uprawnej podobnież wszystkie
oprocz pułwłoczkow znayduie się.

Petrus Prus Rudowski Burgra
bius Crimen Plocen [illegible]

Offm Praesens Crem Capitt Plocen ad oblationem Bartholomaei Li
sowski Statum Bonorum Tupadły per Offm Burgr loci
praesens Conscriptum, manuq Ejusd Officij Burgrabialis Subscri
ptum Reproducendo ad actiandum actisq praesens Ingrossandum
cepit in tenore Sequenti Inseratur Originale ejusd
Status Circa acta Relictum.

Actum in Castro Plocen Feria Sexta in Vigilia Festi Nati
vitatis S. Joannis Baptae, Scilicet Die 23 men
sis Junij anno Domini 1780.

ab Oblata Sott

9no



Actum in Fundo Bonor. Zołtowo Zuki et Zegadły Feria Tertia post Octavas Festi Sacratissimi Corporis Christi Dni pxa scilicet Die Sexta Mensis Jnij Anno Dni 1780.

Coram Gso Mathaeo Krzywkowski B.C.P. In Praesentia Gsorum ac Nobilium Laurentij Bromirski Antonij Borowski Burgrabiorum Crenae Plocen. Mathiae Borowski Pauli Malanowski ac aliorum Plurimorum Nobilium ad Actum praesentem Congregatorum Nec Non MR. G. P. Stephani Joniak de Romatowo Authi et Jurati Actui praesentem adstantis et eundem Acclamant

Gsm Infrascriptum Burgrabiale Crenae Plocenae Condle in Virtute Decri in Crō Plocenae in Trnis Querelarum Causarum Officij Judicij Frā Zda ante Fm S. Martini Pontificis Venerandi nempe Die Octava Mensis Novembris Anno praesentem Inter Gm Franciscum Uminski Sortium Br. Zegadły et Aliorum modernum Haeredem Actorum ab Una et G. Stanislaum Lubowski Sortis in Eisdem Bonis Zegadły et Alijs Obligatorum Possessorem Parte ab Altera Citatis Lati Quo mediante Decreto Condescensio ad fundum Hoc Bonor. Zołtowo Zuki Zegadły Captato tempore GG. Mathaei Krzywkowski et Eiusdem nominis Lisowski Burgrabiorum Loci praesentem est injuncta Eoque Decreto Sententiatum est ut Jus GG. Burgrabij Unius absentia non obstante mutuo Partium Sumptum praevia de Adventu sui tempestive faciendae Avisatione Conducendi Condescensuri Comportationem Documentorum Jus Obligatorum demonstrant Iniungant Eisdem Comportatorum Summarum quae et quantae ex Comportatorum Documentis apparuerint Levationem et Solutionem assignent Praetensiones ex Obligatorum Possessione emanatas discutiant Inquisitiones si necessitas postulaverit expediant Jurta ubi necesse fuerit excipiant Bonificationem praetensionum quantum Cui a quo pervenerit praestandae

demandent

demandent Ptes q in Omnibus et Singulis pretensionibus resolvent
etiam Jndictionem nihil intacto et irresoluto relinquenes pro iusto
et aequo finaliter decidant disiudicent et moderent Cuius vel
quorum Decisioni Ptes utraq parere et acquiescere ac Judicatum
pati sub poena Baonis illo in Trno Condnis superpte Contra
venienes publicanes Debeant ac teneant Pro quo Condnis Trno
Ptes utraq Quos voluerint et quos negotium presens popo
scerint adcitent adcitanes reciprocos Actoratus instituant
Omnesq sub rigore superius apposito Compareant ac Judi
catum patiant Alias Decro Eoe Premissa fuisse in se ob
loquens ex Requisitione Offcii Eiusdem G Francisci Uminski
Actoris praevia de Adventu sui tempestive per literas Missibi
les facta Avisatione ad Fundum presens Bonorum Zottowo
Zegadty et Zuhi Condescendit Jurisdictionemq suam prae
custodita prius pace et securitate actibus Juridicis Congrua
Voce supra scri Mlis fundavit Qua fundata Partes utrasq
ad Comparenes suo Coram Officio Condli Inscribenesq Com
paritionem Eius Mli acclamare injunxit Quo in Trno
acclamatorio Ptibus Etquidem GG Francisco Uminski Actoris
pltes G Stanislao Lukowski Citto et Jndicens pltes Gsis Al
berto Lisowski Adcitato ~~[illegible]~~ pltes G Jacobo Malanowski
Actoris ~~[illegible]~~ pltes tum G Lucia de Malanowskie G Valen
tini Malanowski si in vivis extat Conte in Assia G Ant
nij Borowski BLP adcitato ~~[illegible]~~ pltes Honesto Lauren
tio Gqsewski Citto et Jndicens pltes G Barbara de Mala
nowskie olim G Joannis Lukowski Relicta Conte Vidua
Jndicens pltes GG Paulo Valentino et Joanne Luko
wskie Fratribus inter se germanis Jndicens per
cunes G Paulum Lukowski suo et Fratrum suorum
nne pltes Coram Officio Praesens Condli Comparen
etc: Teneri Partes utrasq satisfacere Decro in Pari
cto Jniunctae adcitaonis Quos voluerint et negotium

Causae

Causae Praesens exposcerit idq Innistanti Etquoniam G. Franciscus
Uminski Actt GG. Albertum Lisowski Jacobum Malanoski
atq Lucium de Malanowskie G. Valentini Maluski
si in vivis extat Contem Necnon Honestum Laurentium
Suchi p Trno psen Condnis respectu levationis Summae
in Obligaonem Sortis in Eosq Bonis Zoltowo Zuki et
Zegadly sitt et aliar pretensionum per MRGP. Ste
phanum Joniak de Romatowo Authum et Jurat
more Pltus Plocen Adcitavit Comparitioq ab adcitatt
est Inscripta Proinde satisfecisse Eunae hoc In Puncto
sententiae Officij sui Condlis arbitrat. Teneriquoq Ptes tam
Principaliter Inter se agenq qm et adcitatt Comportare Omnia
Documenta Causam psenq evincen Idq praevio eorq Docu
mentor p pfatt Ptes conscribenae Summario super rea
lem Comportationem pstanae Jurto Offm hocce Condle Bure
Censet Idq instantanee Etquoniam Praefatt Partes Documenta
In Officio Condli per Summarium Consera Comporta
runt Sufficientioremq Comportationem eorq Documentor a se
ab invicem Urgent Proinde Offm psens Condle statuit Qua
tenus supradictt Ptes tam Principaliter inter se litigans qm
et adcitatt sufficientius Comportent Documenta Idq Inin
stanti tanae Quoniam G. Stanislaus Lukowski Citt supra
scriptar Sortium in Bonis Zoltowo Zuki et Zegadly Obli
gatorius Possessor p Exemptione Earae per G. Franciscum
Uminski Actt toties dictar Sortium in Bonis Zuki exi
stentium Juris haereditt Quaesitorem ac levatione Summae
in Obligationem pmissar Sortium expositae et aliar
Fundi Pretensionum Citatt pt Inscriptt Comparitio
nem Iniunctt q Comportationem Documentor ~~ab eae~~
recedit et se Condemnare permittit Proinde super eoq
G. Stanislao Lukowski Citt raone Contraventiones Decre
iniunctt Condnis ad Fundum hor Bonor Zoltowo Zuki
et Zegadly ac non levationis Summae In Obligationum
Supraseran Sortium expositt et aliar Circumstantia
rum decernitur Condemnatio ad qm publicanae

Offm hocce Condle MRGP. Stephanum Joniak in Actu
Contentum addidit et deputavit Qui Mlis satisfa
ciens Deputationi suae ab Officio pseng habitt Eum
Gm Stanislaum Lukowski Citt hic in Atrio Stubae
Judlis alta sua pconica et sonorosa Voce In Praesen
tia Plurimor Hominum ad Actum psen Congregatt
pclamavit publicavit et ad Notitiam Omnium Pro
tione psentium in Dubiam deduxit de quo psens
Jdc Mlis Officio suo fecit Relationem Post quam
Publicatt Baonis poenam Offm psens Condle Cau
sam psens cum toto Eius effectu ac Partibus Jpm
ad M. Loci Capitaneum p peragenda Executione
iuxta pscriptum Legis Communis remisit Remi
titq psens Decri sui Vigore
Mathaeus Krzywkowski Bel Plocen Judex Condlis
Offm

Offm Praesens Coeng Capitt Plocen ad Oblationem
G. Jakobi Peplowski ~~Traditionem~~ Condemnationem infrascriptam
in Bonis inferius nominanda ~~Offm per Infrascripta~~ In Trno Condnis agitatt
~~ificanda G Burg Ll.~~ super parte inferius exaranda
~~subsecutt~~ obtentt manuq ~~Eius~~ G Burg subscriptam repro
ducens ad Acticanda Actisq psens Ingrossanda su
scepit In tenore sequens Inserat Originale Ea
dem Traditionis Circa Acta Relictt.

In Crn Plocen F 2. Ante Fm S. Margarethae Ver
marg pxa scilicet d 10 Mens Julij A.D. 1780

Fm

10

35

Actum in Fundo Bonor. Kolczynko Porteq. seu Divisorio Generosor. Zgorzelskich Sabbatho post Fm Sanctae Mariae Magdalenae proximo Scilicet Die 24 Mensis July Anno Dni 1779.

Coram G. Josepho Łoszowski B.C. Plocen. In Praesentia Gnosor. Stanislai Koskowski, Joannis Wyczałkowski ac aliorum ad Actum Praesen. Congregatt. Necnon Mtis Pni Gnalis Providi Francisci Werydyk de Karwosiek Noskowice Authen. et Jurati Actum Praesen. acclamant. Quiquid G. B.C. Plocen. Insistendo Legibus Pni de Peragend. Executionibus sancitt. Exequendo munus Officij sui, Parendoq. additioni a M. Josepho in Zakrzewo Zakrzewski Pocillatore Sieprien. et Judice Cren. Plocen. ex Requisitione Gsor. Michaëlis Lukowski et Catharinae Gorzechowska Invicem Conjugum Actt. Jurevincen. ad Bona in Actu Contenta Condescendit, Jurisdictionem suam Officiosam praecustodita prius Pace et securitate de Lege observari debitt. per vocem Mtis superius expressi fundavit. Qua fundata Ptes Actt. Jurevincen. et Citt. Jurevictt. ad sui Comparendum acclamare mandavit. Quibus acclamatt. et vocatt. et quid Gsis Michaële Lukowski et Catharina Gorzechowska invicem Conjugibus In Assia Mariti Actt. Jurevincen. per maritum suo et Comtis suae nne pltter. Quiquid Gsi Lukowscy Actt. Jurevincen. reproducto Processu scilicet Decreto Condti Fa 5ta ips Die Festi Scapularis B. V. Mariae die decima 6ta Mensis July anno elapso 1778 Inter Gsos Petrum et Catharinam de Kolczyńskie invicem Conjuges Kozierowskie ab una et Gsos Mathaeum Zgorzelski ac Hedvigim Kolczyńska invicem Conjuges, Tum Gsos Kowalewskie, Pemiszewskie et alios Pte ab altera respectu ex divisionis ac Liquidationis onerum per Offm Cren. Plocen. Burgrabiatus in Bonis Kolczynko lato et ad Acta Cren. Plocen. Fa 6ta in Cmo Festi Nattis Sancti Joannis Baptae die 25ta Mensis Junij anno praesen. per oblatt. porrectt. Quo Decreto Solutio

Summae

Solutis Summ. Trecentos octuaginta Florenos Pol. ex Summa
majori ~~Septuaginta~~ Septingentos & Sexaginta Florenos
Pol. cum Provisione Annuali octuaginta Alb. Jurevincen
& Gros Zgorzelskie Congys Jurevicb. est ninjeyszta Tum Mo-
one Cum Publicatione ex Pte eorund Gros Lubowskich
Conjugum Alb. Jurevincen Con Gros Zgorzelskie Congys
Jurevicb. Sub eod. Actu quo oblata p.dicti Decreti
Con.dis. Ratione non solutionis Summ. Trecentos octu-
aginta Florenos Pol. ex Summa majori Septingentorum
Sexaginta Florenos Pol. in simul cum Gris Remissowskie
Decreto ead. adjudicato cum Annuali Provisione Con
traventionis q. Eid. Decreto. Tali q. reperiendo Processu
Eod. Pars Alb. Jurevincens petijt ab Officio Gros Lubom
sibi Proportionat. & Proventus Colligendos Gaudio
Zgorzelskich hereditt. Processus obnoxiam in Proven
tu a Summa suprascripta provenien. ac Processu
Evadend. & erdurdend. pernigi. Ad affectationem eius
Eorund. Gros Lubowskich Alb. Jurevincen Officiosus ad
Traditionem Sortis, & Conscriptionem Status a Proventu
ni accessit. Cujus Tenor de quibus sup
tami na putnoc y potwnie na Sochach w Stupy y dy
budowaney nie tey poprawy tylko przyszłey mey
scami potrzebuiący w Sgmiedzie po tamecznym
podaiąc się Corotka zwolnym ujrzeniem Klepis
ka podtuy potrzeby. Siedlisko czyli Ogrodu Pu
stego nie ogrodzonego przydziała Państwa Remi
szewskich podobnież wydziałuie Pszczoły w Trzy
W polu Czimnym Płotka pod Sachowo na zapadzie
stanem nieś Zagonow Trzynaście maiąc w drugą po
tonę do Zachodu należy do Autorow w rog ziytem.
Item w tymże Polu drugiey Płotki ciągnącey stąd dwoy
ji szerokie Orimkow ośm ziytem zasiąney potowa do
Zachodu Item podrugiey stronie drogi pod Zahorze
Płotki stąd dwoyi, szerokiey Zagonow siedem
złotych do niey należącey ziytem rossianey do Zachodu
potowa Item w tym samem polu Płotki podobney
ciągłości ziytem, szerokiey Zagonow ośm złotych
do [illegible]

od tyzeż samey strony ich pierwsze połowę od Item Buczka
wszytowanego ku Zalonowskiey Granicy ciągnący tego Zytem
siánego stałem jednym Włoczna tobowę y ztąd do
niego na leżący suchego Łęgonow dwie Item drugi
go Buczka tamże wszytowanego podmyciu stroną drogi
ku tyzeż Granicy stoy dwoygi Łęgonow pięć Prucz
Jarć siánego. Item Klinu tamże wszytowanego stoy ogi
ku tyzeż samey Granicy ciągnący Zytem siánego tych
Prucz y innych Gruntow iedna połowę od wschodu
a druga od zachodu Państwu Łukowskim iest przedana
Pole Jarzynne Pruczych stałem jednym do drogi Cracho-
rowskiey ciągnący się dwoiarny wszytowny ciąg
gnący na owsem siany połowę. Item Płoski od Wie-
głowia Matyperskiego zwanego poczynaiący się
ciągnący przez drogę publiczną stoy trzy ogi owsem
dwoie, Prucz iedno zasiągnych. Item drugiey dwuier-
ney ztąd od drogi publiczney poczynaiącey się do Granicy
Łukowskiey ciągnący stoy dwoygi Łętorkę siánego.
Item Trzeciey poczynaiącey się od Granicy Będorskiey
ciągnący się do Granicy Łukowskiey stoy pięciorgi
Cetery Jarney Łętorkę dwoie, Jęczmieniem dwoie Gro-
chem iedno siánego. Item Cwarty Cetero siánego od dro-
gi publiczney do dobrzenia idący do Granicy Będor-
skiey ciągnący owsem siánego Tych wszystkich Pol
zerbowem na nich siánym Państwu Łukowskim
Autorom od Zachodu przez połowę podaiącym Polleiy
nowe Pod Zalesnika. Płoska stoy dwoygi Łęgonow
trzy. Item Pruczyk pod Zalesnowskim stałem Łęgonow
siedem. Item Płoska od Smugu poczynaiąca się, a ciąg
nąca do Granicy Łukowskiey stoy trzy ogi pe-
rokosci Łęgonow Cztery maiące Połowę to iest Łę-
gonow dwa Item Płoska od tegoż Smugu samego po-
czynaiąca ich pierwsza stoy pięciorgi Łęgonow
dwanaście Pruczyki całe, a Płotowe przez połowę
od Zachodu ugorne częścią oranego y uprawnego
a częścią nie oranego wydziałane. Radło rodzinny
od Franciszka y Małżonki Jego Imć Panów
Jedna połowa od Wschodu Państwu Remizewskim

Actum in loco Campestri differen-
tiarum inter Bona Sniedzianow
Borkowo ab una et Bona Dąbro-
wki seu oppidum Sierpc ab alt
atq Bona Zamoscie fundumq Na-
dolnik in Corpore villae Zamoscia si-
tum Collateralia a tertia partibus
penes viam stratam publicam
primam ex oppido Sierpc ad Bona
Zamoscie secundam ex Bonis Koski
ad Molendinum Nadolnik nuncupa-
tendentem Feria Secunda post Fe-
stum Sancti Mathaei proxima
Anno Domini Millesimo Septin-
gentesimo Octuagesimo

Coram Illri Mco Maximiliano Brunone in
Moykowy Comite de Boguslawice Sierak-
owski Succamerario Terrarum Palatu
Plocen et ex eodem Palatu ad Comicia Rni
Gnlia electo Nuntio in Praesentia Mcorum
et Ensorum Simonis Zielenski Vexilli
Nurenc Josephi Jerewski Vice Colonelli Re-
giminis Equestris Clavae Minoris Joa-
nis Jablonowski Joannis Szczepkowski
Burgrabij Crenc Plocen et aliorum quam
plurimorum ad hunc actum congre-
gatorum nec non Mrlis Rni Gnlis Pro-
vidi Josephi Borkowieski authentici e-
jurati

jurati actum Pentem acclamantis et ejusdem
apparitoris Protestatur Mcus Benedictus Je-
zewski Gnlis exercituum Rni Brum Zamoyscia
odnoga Hæres contra Mcos Bartholomæum
Zboinski et Catharinam Kaminska invicem
Conjuges idq; ex eo: quia Jidem Mci Zboin-
scy Judicium Succamerariale non in concur-
rentia trinarum hæreditatum verum in
loco sine ulla controversia existenti et in
fundo Brum Zamoyscie odnoga ejusdem
Mci Jezewski proprio hæreditario in continuo
usu existenti locaverunt, tum quia Decretum
Stre Plocens remissionis ad campum in Lib.
B. 3. ante Fm SS. Simonis et Judæ Aplorum Ao
millmo Septingmo Septuagmo nono non in
hæreditates Sniedzianowo et Zamoyscie ver
inter hæreditates Borkowo et Dąbrowki
inter eosdem Mcos Zboinskie ac Conventum
Sierpcensem ordinis S. Benedicti Monialium
intercessit: reprotestant Mci Zboinscy
Conjuges Hæredes Brum Sniedzianowo et
Borkowo contra eundem Mcum Jezewski
quia Decretum suprascriptum ex vi Te-
minorum originalium /: quorum tenore
Bona Sniedzianowo dislimitari desiderio
emanavit, Bona autem Zamoscie Collatera-
lia ad Bona Sniedzianowo sua collatera-
litate sese extendunt, proinde rite et legi-

timè

tinè in concurrentia trinarum Hæreditatum
Judicium Succameratiale ad fundationem
Jurisdictionis locaverunt, quibus connotatis
Protestationibus et reprotestationibus, Parti-
bus Judicium Comparitionem inscribere man-
dat et easdem acclamari fecit, quibus ac-
clamatis et quidem Mus Bartholomæo Zbo-
inski et Catharina Kaminska invicem Conjugi-
bus Pincernæ Dobrinæ Brum Sniedzianowo
Borkowo et aliorum Hæredibus Actoribus
et citatis per maritum suo et Consortis
nomine persltr, Religiosissima ac Deodica
Ursula Constantia Podoska Conventus Sier-
censis Virginum Monialium ordinis Sa-
cti Benedicti Abbatissa totoq Conventu
Sierpcensi Brum Dq Crowki totalium et
aliorum Hæredibus Citatis et actoribus per
eandem Religiosissimam Abbatissam
suo et totius Conventus nomine persltr
Gnso Gregorio Paprocki Brum Conventualium
Economo Actore persltr, Mco Benedicto Jez-
wski Generali Exercituum Rni Brum Za-
moyscia odnoga Hærede ad actoratus utrosq
Partium ex collateralitate adcitato per Mum
Josephum Jezewski Regiminis Equestris
Vicecolonellum inscriptum Plenipotentem

compare

comparentibus et judicialiter secum contro-
vertentibus Judicium Succamerariale
obstante legalitate Judicij sui, quâ attentâ
extante functione Legati et Nuntij ad
Comicia Regni ordinaria ex persona
sui, eademq' Comitia ordinaria Regni
proxime ab actu Pzenti imminent et cau-
sam eandem determinandam granicialem
inter suprascriptas Partes perimere cen-
sentur Terminum ejusdem Condescensio-
nis talem qualem Partes ad Pzens in Ter-
mino hodierno ex prorogatione Judicij sui
incidenti habere debuerant in et ad fe-
riam Secundam post Dominicam Jubila-
te in anno proximè venturo Millesimo
Septingentesimo Octuagesimo Primo
incidentem limitat transponit trans-
fert et differt Conservando Partibus ori-
ginaliter secum agentibus et Collaterali-
bus adcitatis sive adcitandis suo coram
Judicio ulterius in causa Pzenti procedendo
peremptorium praesentium vigore

Maxymilianus Bruno Lusalewski Succamerarius
Pttus Plocens Ordinis S. Stanislaj Equus orig.

Offm Pzens Crac Capitl Ploc ad oblationem G. Gregorij Zalesky
Limitationem Infrascriptae actus Condnis Campestris in Fundo
Br Infraexaudor Jmr Ptis Inferius explanandae agitatae
per JM. Succamerarium Pttus Ploc facta manuq ejusd
JM. Succamerarij Subscriptae reproducens ad actionem ac
[illegible] Sus[illegible] [illegible] Sequen[illegible]

serat / originale quidem Limitationis ~~[illegible]~~ [illegible]

37

Inscr. Ploc. Sabbo pd. Dni. S. Lucae Evangelistae p. xo
Scilicet Die 21. mens. 8bris A.D. 1780.

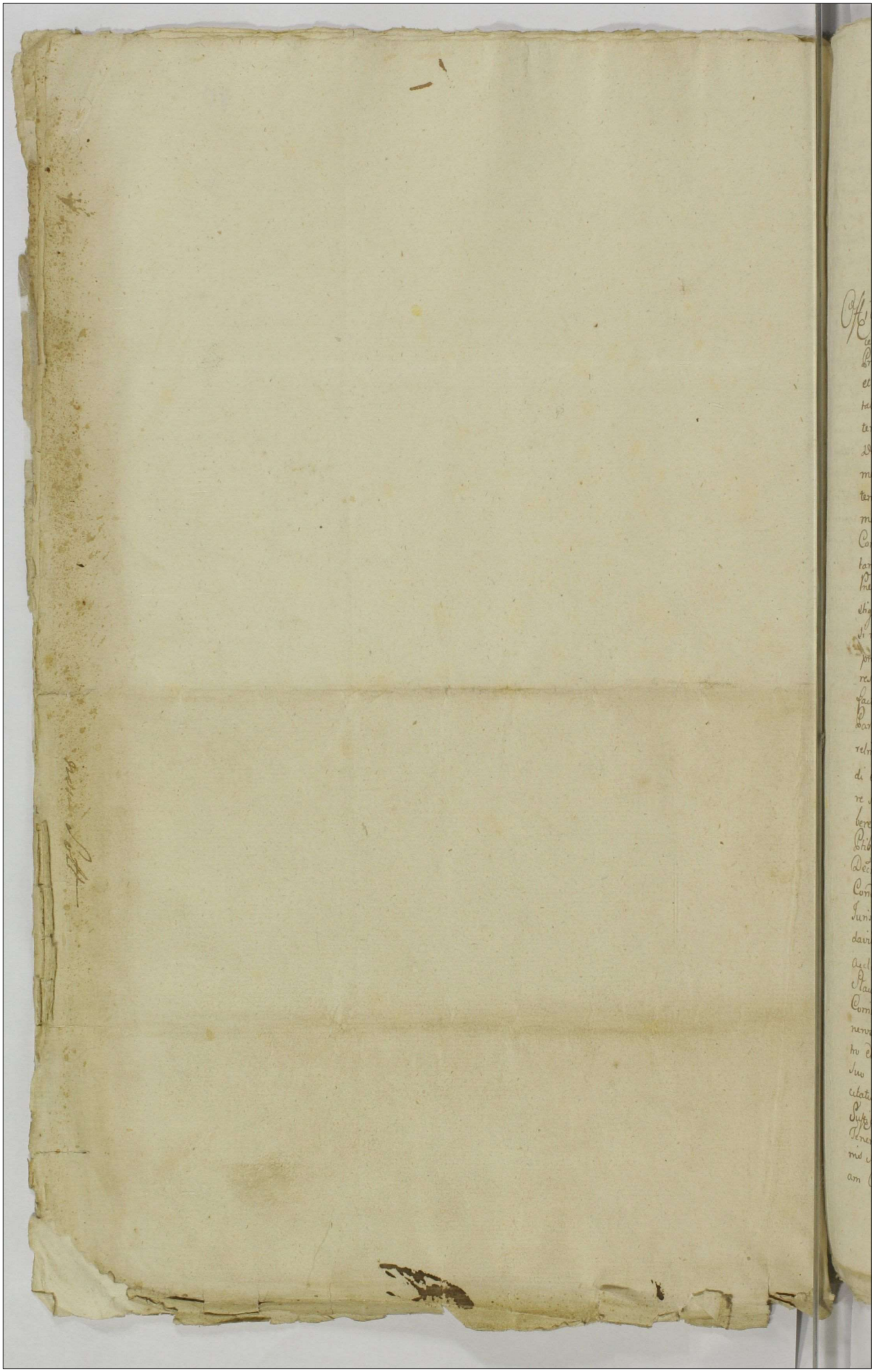

Actum in Fundo Bonor. Borzewo Mlium Idque in Tmo Condnis Ptibus designato Feria Quarta pos Fm Sancti Andreae Apli Proxima Nempe die Sexta Mensis Decembris Anno Dni 1780. In Praesentia Joannis Kociecki Susceptantis Fnis Thomae Kowalewski Josephi Lossowski Valentini Strzeszewski Burgrabior. Crenae Plocenae Antonij Goscicki Laurentij Zochowski Michaelis Borkowski Aliorq plurimor Mlium ad Actum praesenae Congregatt Necnon MRG Providi Pauli Borzewicz de Borzewo Cmethonum Authi et Jurati Actui Praesenae adstanae et Eunae Acclamanae

Officium Cameraniatus Fre Plocenae infrascrum Insistendo Decro Fm Plocenae de Actu Ejus in Plonsko Feria Secunda post Dm Septuagesimae scilicet die Prima Mensis Februarij Anno 1779no Inter Gm Josephum Slawecki Actt ab Una et Gnosos Joannem Purzycki et Agnethem de Slawecki Coniuges ac alios Citatos pte ab altera prolato, Quo mediante Decro Quoniam Causa respectu Praetensionum fundi ex Tenuta Bonor. Borzewo pululanae promota, sine condne Decidi non potuerat; Ideo Condescensio Judicij Fnis Plocenae aut Officij Cameraniatus in Fundum Eorae Bonor. Borzewo Captato tempore facta tamen tempestiva Avisatione Conducendor. est adinventa; Cui Judicio aut Officio Cameraniali Mutuo Partium Sumptu Unius duor. ve absentia non Obstante Condescensuro; Ante Omnia Reproductionem Documentor. seu Contractus Tenutarij Bonor. Borzewa ad Causam praesenae spectanae Iniungendi; quibus reproductis de Praetensionibus Damnis Iniurijs ex quavis Circumstantia emicanae inquirendi, Investigandi et moderandi Inquisitiones Expediendi, Iusta ubi necesse erit et Calculum si necessitas postulaverit excipiendi Praetensiones liquidandi liquidatis et Summis pro Eisae adinventis, Solutionem Earae cui et a quo debebitur decernendi Rigores Annectendi Poenas Sup quo interent et si iuste apparebit Irrogandi, Satisfactionem Omnimodam cui et a quo quantum provenerit praestandam demandandi, Partesq in Omnibus et Singulis Praetensionibus nihil intactum et Irresolutum relinquendo pro Exigentia Legis Justitiae Documentor. ac Fmor. finaliter decidendi et disjudicandi Cujus Judicij vel Officij Decisioni Partes Parere et acquiescere sub Poena Bnis illo in Tmo Condnis Sup Pte Contraveniens Publicanae debere ac teneri Decro Eorae latiora nisi enarranae est praecomissum. Adcitatioq Ptibus quos Voluerint et negotium poposcent est injuncta, In Virtute Itaq Eiusdem Decri ad Bona in Actu Contenta determinato per Avisationem Diej hodierni Condnis Suae Tmo ad requisitionem Ptis actoreae Condescendit, Ibidemque Jurisdictionem Suam Officiam Voce Mlis in Actu Specificati Promulgatam fundavit, Qua fundata Partes ad Comparendum suo coram Officio Praedicto Mli acclamare injunxit; Quo in Tmo Acclamatorio Ptibus et quae Gnoso Josepho Slawecki Actt pltes, et Gnosis Joanne Purzycki et Agnethe de Slawecki Invicem Coniugibus Cittis et Indicenae per Eunae Maritum Suo et Contis Suae nne pltes Generoso Antonio Goscicki Citto et Conae Gm Purzycki Indicenae pltes, Gnis Alberto Petro et Stephano Brudzienskie Adcitt per Eunae Gm Stephanum Brudzienski Suo et Fratrum Suor. nne pltes Successoribus Ott Gnosi Pauli Brudzienski adcitatis per Eunae Gnoso Francisco Zaręba Adcitato per Gm Joannem Kociecki Sufficienti Comparitione Adinventa Ptibus experiri mandat in Experimento Teneri Gm Slawecki Satisfacere Decreto Judicij Fnis Plocenae in puncto adcitationis Subsequenae idq in instanti Judm Condle censet, Et quoniam G. Slawecki Copiam Citationis more Pltus Plocenae expte sui conae Gsos Brudzienskie et Zaręba per

Mlem

per Mlem in actu expressum ad Bona Cywiny et Dobrali Edita reponit, adcita
tiquè Comparitionem Inscribunt Proindè Satisfactione hoc in puncto adinventa, Partibus
Negotium Causæ presens inducere mandat, in Inductione Cujus Controversijs Parti
um Coram se factis exauditis Judex Presens Condle exequendo Regulam Decreti Jud
ij Tris Plovens virtute cujus presens fundata Jurisditio Imungit Quatenus Partes
Secum agentes Documenta hia ad Causam presens Spectans tum et Contractus Te
nutarios Bonor Borzewo Suo in Judicio Condli reproducant Pjs ministranti Et Qua
miam in Satisfactionem Sententiæ Judicij Condlis Jus Josephus Stawgelu Con
tractum Tenutarium Triennalem Bonor Borzewo seu Sortium Jdeq Stilo Sui Loci
ditari ad Interesse abuna, et Dm Valentinum Brudzieński Burgrabium et Jnsti
gatorem Creng Plovens ab altera parte idq pro Summa Quadringentor Tynf in bim
Triennalis Tenutæ Eorq Bonor inter se condictata, die Undecima Mensis Junij An
no 1766to Plocie conscriptum Manibus Propriis ad amicor Subscriptum, tum
et maiores expte sui contra Dm Purzydu respectu nullius apprehensionis Sortium Bo
nor Borzewo Coram actis Creng Plovens primam Feria 2da in vigilia Festi nthis S
Joannis Baptæ Anno 1766. alteram Sabbo postridie Festi S. Pauli primi Eremite
sclicet die 16 mensis January Anno 1773to factas ac prisionem Insemination
ac edificior in Sortibus Jpsis Stante Possessione Jpsor Purzyckiel Comiquem Dem
lator p Mlg Invidum Raphaelem Michalesch de Borzewo authum et Jurat
ram Ejusq Actis Eorq die et Anno Recognitam produxit virtute Eorq Docu
mentor Jnprimis Summam Centum Tynf verbaliter per Ob Dm Valentinum Br
dzieński Circa Initum Suprascriptum Contractum pter Summam in prmisso Cont
du Exaratam ad exolvendu Jpsi appromissam sup quam appromissionem Ju
ramentum Explere Dem Stawgelu Offert, deinde Calculum pro tenut
Ejusq Jsi Purzydu Sortium Bonor Borzewo Abrij Contractu Armij Tum bo
nificationem Desolatæ edificior Suo in Judicio à Jpso Purzydu Pretendit, Jpsis o
Josephus Purzydu Contractum Sub Arendatorum Sortium Bonor Borzewa cu
Jpso Valentino Brudzieński de 20. Juny Anno 1766to in Borzewo Consc
ptum gnarit Ejusq Jsi Brudzieński propria Subscriptum, Quo contractu Jpsi
Jpso Purzydu post exolutionem Summæ prore Jsi Brudzieński Conditionem
Originali Contractu à Jpso Josepho Stawgelu in rem Jsi Brudzieński Scrip
specificatæ adimplerese Obtinuit, tum Quietationes de Exolutis Contributio
bus Militib exoticis demq Regestra variar erogatæ in Milites Confederator
pensar Suo in Judicio reposuit, Proindè Satisfactione in puncto reproductionis
cumentor ad Causam presens Spectans Ptes Judm admisit, et ad Jnspectionem
cutionem Decreti Judicij Tris Plovens Accessit, Ligoniam ex repositis in Judicio Ac
cumentis vdt Contractibus Triennali Tenutario Sortium Bonor Borzewo et Ac
Arendatore, Jnprimis Dm Valentinum Brudzieński Burg et Jnstig Creng Plov
Contractum tenutarium triennalem Supra connotatum cum Jpso Josepho Stawg
du Sortium Eadq hærede pro Summa Quadringentor Tynf minime, non nisi Eid
baliter ut solus aperit Summam Centum Tynf exolvere appromisisse; deinde ad
te Dm Brudzieński hunc ce Suum Contractum Triennalem Jpsi Purzyckium Comq
gibus Subarendatæ, et cessionem Summæ in triennalem Possessionem Sortium
nor Borzewo Jpso Stawgelu exolutæ manualem fecisse, Virtute Ejusq Triennal
Contractus Subarendatorij Jpso Purzyckie Possessioni Sortium Earum per tres A
nos Integros insistisse, tamen hancce Summam Centum Tynf p Dm Brud
zieński Ipsor Jundatorem Jpso Stawgelu exolvi Oblatam Eidq Jpso Stawgelu non ex

vspe

non nisi Quotam Decem Typs in Contractu Subarendationis specificatam Dñi Jno Valentinio Prudzieński persolvisse; restantem verò Summam Nonaginta Typs non Pacificasse, post Expirium verò Ejusq Triennalis Subarendatorij Contractus Spatio trium Annor Abeq Contradictore Sortes Easq in Borzewo Situatas tenuisse; Dñs verò Josephum Stawęcki tam Summam pro primo triennio tenutæ Nonaginta Typs restantq quam et Secundo Triennio Calculum à Jmosio Purzycki Pretendisse Solutionemq Ejusq Summæ Nonaginta Typs Jurto per se comprobatq concludisse; Proindè Judm quo spectat Pretensam Solutionem Summæ Suprascriptæ Nonaginta Typs per Dñi Valentinum Prudzieński verbaliter circa Jnitum Tenutarium cum Jno Stawęcki contractum Oblatæ; Statuit Quatenus Jnus Josephus Stawęcki realitatem Ejusq Summæ Jurto Corporali Evincat; Jdq in Instanti; Et Quoniam Jnus Josephus Stawęcki ad Jurtum esse trahit Proindè admissibile Evq adminiculo in Eam Jurti Rotham prout Ipsi Summa Restans Nonaginta Typs per Dñi Valentinum Prudzieński circa Contractum verbaliter excolvi Appromissa à Jno Purzycki qua Junioresore Dñi Prudzieński Justè ad persolvendq debetur nec ei quovis modo hæc Summa cedit bonificata et Adultus Mihi Judici hui Comitis Appantor ad pronuntiandq hanc in Jurti Rotham, Prestitit Item Jnus Stawęcki Jurtum Parte absentante Rotha Suprascripta per Judm Sibi Deprompta, Qua attenta Comprobatione Judm Summam Eandq in Dñi reducendq Centum Octo Dñs potè efficiendq legalem esse Agnovit, et Eandq justè à Jno Purzycki provenire Sententiando, Locoq infrà inferiori liquidandq determinando; Quo verò spectat pretensum per Dñm Stawęcki à Jno Purzycki ex dictis Bonor Borzewo per Annos tres Abeq Contradictore tentis deperceptis Proventibus Calculum, Judm ad investigationem de Ejusq Proventibus accurati Expensis accedendo, Statuit Quatenus Jnosius Purzycki Regestra percepti Proventuum ex Sortibus Jusq et erogatis Fundi Expensarum previo Jusq realem Consceptionem Evq prestando Jurto suo in Judicio Comitis Comparendi idq in Instanti et Quoniam Jnus Purzycki Regestra sua non accurate et in Sufficienter Conscripta in Judicio comportavit, in quibus Pars actorea non persistit Imo Sufficientiorem Comportationem Regestr Pretendit, Proindè Comparendi Jnus Purzycki Sufficientiora ad Calculandum necessaria Regestra idq in Instanti Et Quoniam Jnus Purzycki Regestra nunc primum Conscripta in Judicio reposuit; in quibus Similiter Pars non persistit Jmo Regestra in Annis 1769mo et 1770. et 1771mo Seriatim et Accurate Connotata ed Scriptor Comportationem Urget, Jnus quoq Purzycki Impossibilem Comportationem horæ Regestra non habere allegat; ideo Statuit Judm Quatenus Jnus Joannes Purzycki evadat in Eam Jurti Rotham pro ut Regestra in Suprascriptis Annis nulla commutavit nec copiam Comportandi Eorum ullatenus habeat, Deo et Sancta Eius Passione Sta Jnum in omnibus adjuvante Prestitit Jnus Joannes Purzycki assistente Sibi Rotha Suprascripta p Judm ei deprompta, Qua attenta Comprobatione Jno Joanne Purzycki ab ulteriori Comportatione Regestr libere pronunciata, Eaq repetita in Judicio regestra Jno Purzycki Meliorare demandat, Tandem Jquirendo Partes Secum Agentes nempe Jnus Stawęcki cum Jno Purzycki comparitionem Respectu Arendæ Secum inierunt et pro Summa Sexcentor Typs in Unum Triennalis Tenutæ Sortium Bonor Borzewo Jno Stawęcki provenientium Adimentem Contractus cum Jno Joanne Juti se se Secum accordarunt; Proindè

Judm

Judm Compositione Eaq; inter Partes facta Attenta Summam Suprascri-
ptorum Sexcentor Tyn in bris Arendæ Triennalis Gnōso Stawczki proveniens p
Purzyckii eximendo se à Calculo ad exolvendum Judtō apprompsam mi
renq; reducens Summam Septingentor Viginti flor Polt efficiens Eaq; Dō J
pō Stawczki Juste provenire debere Judicad; Inseruiq; Solvendam sent
tiat; Quo verō Interest Pretensiones Fundi Desolationem ædificior Inte
ceptionem rerum, tum bonificationem Emzald mi Milites Confederat Su
mar aliarq; circumstantiar, Necessariam esse Inquisitionem ad Contenta m
nifestationum et Sm Partis Actoreæ per Partes Utraq; tam in emendation
quam deductionem in instanti Expediend; Cenerd Iniungendo Quatenus
Partes Utraq; Interrogatoria Conscribant Testes Subscribant sibiq; abinv
Communicent Iurtum Super incorruptionem Testium petent Judex in pr
stanti et quoniam Ptes Interrogatoria conscripserunt sibiq; communicar
Testes in Ewq in pari numero adhibuerunt et Ewq Subscripserunt, Juram
cup Incorruptionem Testium Adstante Mlī Rotāa Solita exploverun
ac Testes Suos ad expediendam Inquisitionem induxerunt Tum et Inquisi
nes Suas eduxerunt, Proinde Judm ad lectionem Earum Inquisitionum
accessit; Quibus lectis Maturōq; liberamine Perpensis ac trutinatis. Quar
quidē ex Eisdem Inquisitionibus Deductum est Dm Josephum Stawczki Sorte
Suas hereditō et Bonis Borzewo Sitt Contractu Arendatoria triennali Ob
Valentino Prudzieńskī dimisisse Huncq; Dm Prudzieńskī, Eamq; hu
datariam Possessionem Sōis Purzyckium transfundisse, vigq; Epistæ transfusoriæ
Contractus Possessionem hanc Sortium per annos tres retinuisse, Sortesq; Eas
Dō Prudzieńskī cum Inseminationibus bonis in possessionem hui relabu
hunc ce Dm Prudzieńskī Unum Par Bovum à Dōso Josepho Subdito de B
wo acceptor infundo circa Dm Purzyckii tum res varias in Seminio occ
sas reliquisse; finitis itaq; tribus annis post Expirium Triennalis Subarendat
Contractus Sortes Eas Sme Contractu per annos tres integros Dō Purzyckii ten
se, Stantesq; Eadem Possessione sua Adora in male Cultis agris seminasse, rem a
nomicam non bene gessisse; ædificia ruinasse, et devastasse, boves in fundo per O
Dm Prudzieńskī relicta in commodum sui Convertisse, aliosq; pro Commo
fundi non reliquisse; res non nullas in fundo relictas ex Seminio tam deviores a
cepisse, Currum ferro Obductum sibi per Dm Stawczki condonatum habuisse,
men hunc ce Dm Purzyckii tempore revolutionis in Regno Polonie existen So
in Bonis Borzewo sitt possidend, Militibus Exoticis Contributiones ex Sortib
dem exolvisse tum et Tuteralia Ewq militibus pendere debuisse, Gnōso Autem
pho Stawczki Sortium Prefatar Maternar hereditō nihilquidqm in bris Arend
buisse, nec aliquam Summam Persolvisse, et dum ce Dm Stawczki Proventu
biis Sorōbus Ewe Purzyckii et Prudzieńskia suis, æqualiter secundum Ju
Naturæ uti ex Substantia Materna Ipōs concernent, Evolvat Decim Tribus Ob
Obstrictum esse, sed ex Substantia hac ce Materna nihilquidquam Part
posse, Quibus attentis deductionibus Partium, Premissar illationibus Judm
dlē Attendo Justitiæ et æquitati; Iniungit Quatenus Ipse Josephus Stawc
Actor Comprobet Taxam Bovum per Dm Purzyckii divendit ad Summam
agnita Flor Polt et moderamine Judicij sui adventam tum pro desolation
ædificior Summam Quinquagnita Flor per Judm Condlē moderat Jdq; in mita
Sed Sortes Eas circa Rumationem sui licet non adeo bene, tamen tolerabiles In ea
conseminatas Dō Josepho Stawczki restituisse;

in eam Iurti Rotham prout ipse Summae Suprascrae prima Octuaginta Florenę pro uno pari boum laboratitt per Gm Purzycki disvenditt ipsius proprior, altera Quinquaginta itiae flor pro desolatis aedificijs ex moderamine Judicij condtis adinventae juste à Gnoso Joanne Purzycki ad persolvendum debentur ita Ipsum Deo et Sancta JEsu Xti Passione in pmissis adjuvante, et additur mtis Judicij sui Condtis appantor ad pronuntianę hancce Iurti Rotham pstitit Gsus Josephus Stawęcki Iurtum Rotha Suprascra per Judm Ipsi depromptta Parte attentante, = Post quod praestitum Iurtum Summas Easdę Judm legales esse agnoscit; et Easdę simul cum Suprascris Summis Prima Centum Octo Flor Plonę per Ott Gm Valentinum Brudzienski Gsi Purzycki Iurisdatorem pro re Gsi Stawęcki verbaliter solvi appromissam Iurtoq adpresens per Eunę Gm Josephum Stawęcki Superius evictam, alteram Septingentor Viginti Flor loco Calculi in vim Tenutae Sortium Bonor Borzewo Gsi Stawęcki haereditt per Gsos Joannem Purzycki et Agnethem Stawęcka Coniuges per Annos tres Integros sine Contractu tentar Judtr compositam, Tertiam Octuaginta Florenę pro bobus, quartam Quinquaginta Itiae flor in bonificationem desolatt aedificior nunc primum Iurto evictt in Unum, computt efficienę Nongingentor Quinquaginta Octo florenę pott Gso Josepho Stawęcki juste provenire Judicat in jungendo Quatenus Gsnosi Joannes Purzycki et Agnes Stawęcka Coniuges Summam Suprascriptam Nongingentor Quinquaginta Octo florenor Pott Inet pro Vigilia Festi Nttis Sancti Joannis Baptae Gramno futuro 1781 Incidenti Coram Actis Crenę Plocenę sub Poena Bnis in Casu Contraventionis circa mfrem Quibus faciendam Publicanda ad manus et Quietationem autham Gsi Josephi Stawęcki Solvant et realiter enumerent Licita Poena Septem Marcarum Pott Gso Stawęcki cum Summa suprascra et sub rigore Eodem Solvenda; Quo vero spectat restitutionem rerum Variar in fundo relictt et in Scrinio Occlusar per Gm Josephum Stawęcki à Gnoso Joanne Purzycki Praetensam, Quoniam ex praemissis Inquisitionibus interceptio quarę rerum Vilium per Gm Purzycki apparet de quantitate tamen Earunę non constat, Currus autem ferro Obductus per Gm Stawęcki ad restituenę praetensus Gso Purzycki per Gm Stawęcki Condonatus esse deducitur; Proinde Gmsi quię de quantitate intercepti rer ex pmissis Inquisitionibus Informari non valet Gm Purzycki ad Conscriptionem Regestri Idq praevio pstando Super realittem Ejusę Iurto interceptar perse Rerum Idq instantanee Stringit; Et Quoniam Gsus Joannes Purzycki in Conscripto perse Regro non nullas tantum Res Villes una cum Curru sibi condonato Adnotavit, aliasq Res ex Scrinio tam per Antecedaneum Possessorem qm et p Turem Turto ablatas Judtr allegat, Superq Conscriptum Per se Regrum rerum ex hoc ce Scrinio acceptar ad Iurtum se se trahit, Proinde admissibili Eorę Gnoso Purzycki adinvento in eam Iurti Rotham, prout nullas alias res praeter Regestro Specificatt Gsi Stawęcki proprias in fundo relictt ex scrinio non accepit nec ad restitutionem Earunę Ipsi ~~non~~tenetur Ita Ipsum Deo et Sancta JEsu Xti Passione in pmissis adjuvante praestit Gsus Purzycki Rothisante Mli in Actu Expresso Parte attentante post Quod pstitum Iuramentum Judm Eunę Gm Purzycki à Praetensa p Gm Stawęcki restitutione et Extraditione rerum in fundo Circa Gm Brudzienski relictt liberum pronuntiat; Quo vero Interest, Praetensionem Gsi Purzycki

Intuitu

Intuitu erogatar Stante Revolutione in Regno Polonice in Milites Exoticos Var
arum Summar tum et victualiu et Literaliu ad Gm Josephum Staweglu Uti to
liter Arendam ex Sortibus Suprascris Sib. Adjudicatis habenq formatam, et d
cumentis in Judicio Demonstratam; Quoniam ex Quietationibus manualibus,
ma quidq die 13. Mensis Septembris 1769no Anno Super Summam Nonag
florenor polor in bm Expeditionis Militis ex Bonis Borzewo Commissario Di
ctus Plocens evolutam per Num Andream Lielnicki Marescalcum Commend
Ostus Plocens data et Subscra altera die 30. mensis Januarij Anno 1771
Super Summam Triginta Flor in contributionem bellicam enumerati per M
sepdum Sawwa Calmicki Subscra Tertia die 25 mensis Ejusq Januar
Anno Ere Super Quotam Octodecem flor polor ad Erarium bellicum Imp
tatam per Gm Josephum Koskowski data, Quarta die 16 mensis Martij
Anno 1772do Super Quotam Duodecem flor polor in vim contributionis
militaris Commissario Districtus Plocens persolutam per Gm Gabrielem Sc
lucki Scripta et Subscripta; Summam simul junctam Centum Quinquagint
Florenor polor Militibus Confederatis Stante sui Possessione Sortium Bonor Bo
rowa Evolvisse per Gm Burzycki deducitur tum et ex Regno varia victualia
Juralia in se complectens in Judicio reposito ad Summam Quadragnta Duor
florenor grossor Quindecem Polor eaq victualia taxando, Expensam in Milites
Exoticos tempore Suae possessionis Erogatae Demonstrad ad Jusum q Super
realitatem Earum ce per se Erogatis Militibus Summas Idem Gm Burzycki tradit, Bon
de Judm admissibilem hunc ce Gm Burzycki ad Jusum advenid in eam
tiam, prout Summa simul juncta Centum Nonagnta Duor florr grossor
Quindecem polor in Militem Exoticis tam parato peculio qm victualibus ext
re et actualiter per Ipsum erogata; et additus Milis ad pronuntiandam hu
ce Juri Rotham; Praestit Jsus Burzycki Super Summam Centum bigin
Octo florr dempta tertia Parte Erogata perse Summae ex ratione aequali
Participationis Provisionum ex Substantia hac ce Materna Conti Josiae
venienq prae reservata; Post quod Praetitum Jusum Judm Summam
dem Centum biginti Octo florr juste evictam legalem esse Sententiat et
dem ex Summa Nongingentor Quinquagnta Octo florr polor prore Jo
wycki modo Suprascro adjudicatam in rem Gnosi Joannis Burzycki in
mino Solutionis et Sub rigore Ere detruncandam Determinad; non
si Restantem Summam Octingentor Triginta florr polor per Jsus Burzycki
in rem Gnosi Josephi Stawegki in Gno Suprascro ac Rigore Ere Solv
dam Judicad; Luja vero Jsus Stephanus Brudzienski Secundam Jo. Stawegki
Connubium Contem ducens in aequali Participatione proventuum ex Substantia hac
Materna Sortium Bonor Borzewo Extat, Deo Judm respectu Summae Reae
Quatuor florr polor ex Summa Suprascra Centum biginti Octo florr in milites ex
gatis et Justo per Gm Burzycki evicta provenienq aequaliter ad Gm Brudzien
ad Pauficandum hoc ce Onus pertinenq Salvam vindicationem apud Jsus Brudz
skie Jov Josepho Stawegki Reservat et Praecustodit: Caeteras vero Partium
tensiones Praetensionibus Compensandas Labore Vult et declarad Decreti Bo
senq hujore Movid Jsus Joannes Burzycki ad Judicia Tribunalitia Rmi Petri Co
vicensia Admissa. Inquisitiones autem Obsigillatas Partibus extrad di
Bonaventura Vilhelm Ciołkowski Cameranus Plocens Judex Condi

Off.m pzens Crenz Capit. Plocens ad oblaonem Josephi Stawecky Decre
tum Condite in praescripto in Bnis inferius nominans per offm
Cameranale Trre Plocens in Pte Inferius Explanans, ptat ma
nuq eiusq officij Cammlis ppria subscripto reproducens ad acti
canis actis pzens ingrossans, suscepit in tenore sequens
(Inserat) originale eiusq Decri Circa acta pzens eod
relicto.

In Ord. Plocen ~~[illegible]~~ ~~[illegible]~~ Tra bta postridie Ho
Sermi Corporis Christi Dni Scilicet Die 15 mensis
Junij ad Eiusdem ~~[illegible]~~ 1781mo

Decrum Cõndle In
Fundo Bonor. Burzewo
Prolatum

Anno Dñi 1700mo

Actum
in Fundo

Jmo

13 45

Actum in Fondo Bonorum Karwowo Podgorne Sorteq Gnosi Lucae Karwowski Citati Jurcisiti haereditaria, Sabbo post Festum Sancti Antonij de Padva proxima Scilicet, Die Decima Nona, Mensis Junij Ano Dni 1779

Coram Gso Thoma Kowalewski Burgrabio Crenae Plocensis in praesentia Nlium Laurentij Wolinski Stanislai Pomianowski nec non Mlis Rni Gnalis Providi Joannis Maychrowicz de Rostkowo Authi et Jurati actui praesentia adstantia et eundem acclamantia

Cum Suprascriptum Burgrabiale Executoriale Insistendo Legibus Rni deperayendis Executionibus Traditionibusq Sanctis Satisfaciendo munerii Officij Sui Burgrabiatus Parendoq addictioni à Mgco Josepho à Bromierz Bromierski Thesaurario Prasnensi, et Vsii Capitaneo Crenae Plocensis ad Infrascripta perayenda perexpressum habitae virtute Decri, Seu potius Poenae Bannis de Actu ejus in Castro Plocensi Tna Tertia post Tm Sancti Jacobi Apli proxima, Scilicet Die Vsyesima Octava Mensis Julij Anno Dni 1779 expte Gsi Joannis Zochowski actoris Jurevincentis Super G Lucae Karwowski Citato Jurcisitoratione Summarum, Unius Centum Tymphonae ad Scriptum manuali alterius Vsyinte Duorum florenae Polonae ad Compactum verbale, a se actu Jurevincente Contractu Decro Superius exarato cum poenis prima Trium altera Simplici Quatuordecim Marcarum Polonae in Sublationem Condemnationis adjudicatae ex vi Contraventionis ejusdem Decri in Trno Satisfactorio obtentae et Publicatae ex Requisitione Itaq Gsi Joannis Zochowski actu Jurevincentis ad Bona Suprascripta Karwowo Podgorne cum Suprascriptis Nlibus ac Mlis in actu Contentis Condescendit ibidemq avisata prius parte Citata Jurisdictionem Suam provisa Securitate actibus Officiosis

debita

Decrum Conclle In

per iuum Nris adstans fondavit qua fundata ptes. tam
Jurevinentem quam Jurevictam ad Sui Grenz auclamare
mandavit, ad Cujus auclamationem prefat Compsarem Suus
Joannes Zochowski actor Jurevinens remonstrata Sigma de
actu exhibita Pelma Stanio petiit ab Osmo Suo Burgrabati
Executionali Sortem Sigmasin Pri Stanislai Zarnowski Citta Je
recitt Libr. edit in Summis Originalibus ac Pelmis Sigma
cujus Sortis Cujus Postulatum Osmi Dni Burgrabiale
Crimen Decretum Executionale, annuendo Legi: pariter ex delict.
in re pendenta, ad Consumptionem Status ejusq Sortis Summis
Originalibus ac Pelmis attentis nec non processu Correyonis
esse Contulit Cujus Consumptionis Tenor Sequitur ejus modi
W Imieniu Pana Boga pod Zochowem z Potrzebna Sydzącym Zayo
now trzy poczynaiących Się od Gozienia ciągnących Się
do Granic Zochowa Kozuchnego Stay Siedmioro natychże
Grocha Stay Sześcioro Owsa Dwoie przy Granicy Zochowka ma
Tego Siedmy a Pana Stanislawa Zarnowskiego Zdnuycy Stron
W Drugiem Polu Czynnym zeszchodu Stonca Sydzącym Zayo
now Dwa poczynaiących Się od Brahu ciągnących Się do
Wrzytowia Stay troie Zytem Sianych na tychże Jęczmienia
do Wrzytowia Stanie Sedno miedzy miedzami P. Stanisława Sta
nowskiego Siedmy a P. Stanisława Zarnowskiego Zdnuycy Sto
ny W Polu czynnym Zayonow Sztery Stay Sześcioro poczy
naiących Się od Drogi do Zarnowa Krzywanie ciągnących
cych Się do Granic Zochowka matego na tychże przy Granicy
Stay troie Rzepnicy Sianych miedzy miedzami iako wyżej
guam quidq Consumptionem eorumq agros ac Communatum
parta Actorea Jurevinenti tam in Summis Originalibus quam
Pelmis Sigma cujusdi ad praetensionem eorumq et Particulari
rum processus cum Omnibus inde secutis fructibus et Commo
Consumptionis Lucrandi et venandi hucusq Osmo Dno Bur
grabiali Executionali: vigore Decreti dimittit Partibusq pro suis
vice adstantibus Nris nemine Impugnante nec Contra

dicente

Contraducenti assignat Pcenę Traditionis vigore

Thomas Kowalewski Burgrabius Crenę Plocenę

Officium Pcenę Crenę Capit. Plocenę ad oblationem Dni Joannis Zochowski Traditionem infrascriptam in Bonis inferius nominandę per Offm Burgrabiale Crenę Plocenę infraspecificatum expeditam et resui Offerentis servienę reproducenę ad acticandę actisq Pcenę ingrossandę suscepit in Tenore Sequenę (Inserat) originale Ejusdem Traditionis circa acta Pcenę Relictum In Cro Plocensi idq sub Celebratione Judiciorum Tra Quinta ipso die Festi Sancti Martini Pontificis, Scilicet Die undecima Mensis Novembris Anno Domini 1779no

Traditio pro re Gr
Joannis Lochoski
Perisens
1779
In Bonis Karnowo

Actum in Fundo Bl. Cieslino Sorteq. Gr. Cieslinskich Hereditaria idq. in Trno Condnis Feria 4ta post Dnicam Jubilate proxima, scilicet Die 9na mensis Maj anno Domini 1781mo.

Coram Gnoso Adamo Milodroski Camerario Trni Plocens. in Presentia GG. ac Nlium Joannis Uminski Burgrabij Crens. Plocens. Josephi Kłobukowski ac aliorum ad Actum Presens. congregatorum nec non Mlis Rmi Glis Providi Josephi Kurowski de Borzewo authei et Jurati Actis Presens. adstans. et Eundem acclamantis.

Offm Presens Camle Terrestre Plocens. Insistendo Decro Judicij Trris Plocensis in Płocko in Trnis Communibus Trribus Fa 5ta in Crno Festi Sancti Francisci Confessoris scilicet Die 5ta mens. Octobris Anno proxime elapso 1780mo Jnr Gnosos Casimirum Kotarski et Mariannam Cieslinska Conjges Actores ab Una, et Jltrem Admodum Rdum Hiacinthum Secretarium Capituli Archi Collegiatae Lanciciens. et Gnosum Lucam Burgrabium Crens. Plocens. Cieslinskie Citatos pte ab altera plato. Quo Decro Condescensio Judicij Trris aut Officij Camlis Plocens. in Fundum Bonor. Presens. Cieslino et Obrębek Captato tempore facta tempestiva Avisatione Conducendor. est Assignata Quod Judm seu Offm Camle Unius vel Duor. absentia non Obstante mutuo Partium sumpta Condescensurum ante omnia Comportationem Scriptor. Summas quasvis in se Complectens. per Ad Per Jltrem Rdismum Cieslinski Cancum Cathedralem

Plocens.

Plocenę suis Debitoribus concreditar tum et rerum
mobilium ac Inventariorum fatis ejus derelictorum pvia
comprobatione Juratoria per quem competierit pstan
da, tum et repositionem repositi Regestri de mandabit, Qui
bus Comportatis et rebus mobilibus taxatis ac Sum
mis debitorejs liquidatis, Summam pro eisdem in quan
titate Constituet, exclusis itaq quotis per quem nam
si participatae apparuerint, inter Consuetudines Observa
to Jure naturae ad pscrum legis dispartiendam
facit, Juramenta Ubi necesse fuerit excipiet, Inquisitiones
expediet, satisfactionem Omnimodam cui et aquo Compe
tierit pstandam Sententiabit, Ptes in omnibus et singu
lis pstensionibus nihil intactum et irresolutum re
linquendo p exigentia legis Justitiae Tnor Partis Au
reae finaliter decidet, dispudicabit et moderabitur. Cuius
decisioni Partes parere et acquiescere Judicatum pati
sub Poena Baonis pscnę in Trno super Pte contravenie
publicanda adstrictae sunt, pro quo Condnis Trno
Partes Utraeq Per Illtrem Rdum Bykowski Canonicum Ca
thedralem Plocenę tanquam Executorem, ac quos volu
erint et negotium poposcerit adcitare, adcitandi Com
parere tenebuntur Sub rigore quo supra ~~[illegible]~~
~~[illegible]~~ Virtute Itaq pmisti Derti Offm pscnę Camle
ex Requisitione Offsa Gsor Kotarskich Congum Actorum
avisata prius pte Citata, determinatoq per literas

Epistolae

Epistolares pro Die hodierna Trno ad Bona Praesentia Cie
slino Condescendit, Jurisdictionem Offam Praecustodita
prius pace et securitate publica Actibus Juridicis
congrua voce supra in Actu specificatis Mtis funda
vit, ac post partes ad sui Comparendum predicto
Mti Acclamare jussit. Quo in Trno Partibus Etquidem
QQ. Casimiro Kotarski et Marianna Cieslinska Congbus
Actt et quidem Contempni Assa Mariti pltes. Iltri ad
modum Rdo Hyacintho Capituli Archicollegiatae
Lanciciensis Secretario, et Gnoso Luca Burgrabio Crens
Plocens Cieslinskie Citt per Joannem Uminski Bur
grabium Crens Plocens pltes. Per Iltri Rdissmo Joan
ne Paulo Jaxa Bykowski Canco Cathedrali Plocens
per Gnosos Kotarskie adiecto et prore ac Interesse Rdissmi
Capituli Cathedralis Plocens Indicente Procuratore et Dele
gato pltes, Coram Officio suo Condli Comparentibus
Tandem Quoniam Comparens Gnosus Uminski a Gnoso
Cieslinski Burgrabio Crens Plocens Dilationem pro
Majori in Judicijs Crens Plocens nunc agitatis
reponit, et Eandem Concludendam Affectat, Proinde Offm
Pans Condle ad repositionem Ejusdem Comparentis
Partis Citatae, dedit et Concessit Dilationem pro
Majori Gnoso Lucae Cieslinski Burgrabio Crens Plo
cens, ex quo Causas Majoris Importantiae in Ju
dicijs Crens Plocens nunc agitatis Ipse Gnosus

Cieslin

Cieslinski Burgrabius Crenz Plocen pr̃tes attentat
quam Dilationem Jd Citatus probabit literatorijs
Documentis in Trno Condnis ex limitatione inferius
designando incidenti, Jam Enim Condnem hanc Offm
pzens inet pro Feria 3tia in Crno Festi Visitationis
G. V. Mariae, scilicet Die 3tia mensis Julij Anno Currenz
incidenz limitavit, prorogavit, distulit, prout quidem
limitat prorogat, differt conservando Trnum Partibus
ombus in Comparitionem Decri pzenz intranz
sine Ulla ad citne comparendi peremptorium.

Adamus Mitodrowski Cameraius Trris Plo-
censis mppa.

Decretum Limitatio-
nis Condnis in Bo. Cie-
slino inter Jos Kotar-
skie Cieslinskie
1781mo Ano.

Offm praesens Crenz Capitt Plocen ad Oblationem Jsi Casimiri
Kotarski Limitaonem infrascriptae in Bonis inferius nomina-
tis inter pr̃tes infra exaranda, per Offm Camerariatus
Trre Plocen facta ~~expedit~~ manuq ejusq Officij Camerariatus
subscriptam reproducen ad Actitandum Actisq pzen ingros-
sandum suscepit in Tenore sequen (inseratur) originale qua
Limitaonis circa Actu relicto (Actus Condnis
In Crno Plocen Sabbo in Vigilia Festi Nattis Sancti Joannis
Baptae scilicet Die 23tia Men Junij Anno Domini 1781

L.I.C.

Jmf.

15 49

Actum in Bonis Cumino Feria Secunda post Dominicam Jubilate proxa scilicet Die Septima Mensis Maij Annô Domini 1781 Praesentibus N.N. Stanislao Uminski et Urbano Zylinski nec non Mnli Regni Gnali Provido. Thoma Grzybowski de Zakrzewo authô et Jurato ad actum psenę assumpto et eunę acclamanę.

Officium Infrascriptum Burgrabiale Crenę Plocenę Executoriale evincendo Illrem Mcum Capitaneum Plocenę satisfaciendo muneri Officij sui Inhaerendo Legibus et Constitutionibus Regni deperagendis executionibus ac Traditionibus eo nomine sancitis ex requisitione Mci Josephi in Zakrzewo Zakrzewski Pocillatoris Sieprcenę Judicis Crenę Pltus Plocenę actt Jure vincenę ad Bona in actu contenta cum Suprascrs NN. ac Mnli in actu eoę Connotatis Officiose condescendit Ibidemq Jurisdictionem suam Officiosam praecustodita prius pace et Securitate Publica actibus Juridicis congrua fundavit Partesq ad Juri parenę voce altius dicti Mnlis acclamare fuit Quo in Termino acclamatorio Comparens Gsus Valentinus Malowieski nomine Mci Josephi Zakrzewski Pocillatoris Sieprcenę reproduxit Decretum Tribunalt Executivum de tenore tali. Actum Petricoviae in Judicijs Ordinarijs Gnalibus Tribunalis Regni Sabbo post Dcam Laetare Quadlem pxô scilicet Die Undecima Martij Aô Dni 1780 Inter Mcum Josephum Zakrzewski Pocillatorem Sieprcenę Pltus Plocenę actt per Gsum Josephum Koziebrodzki Illrem et Mcos Maioris Poloniae Generalem, tum Sieradienę Petricovienę Vielunienę Lanciciniene Ravenę Sochacovienę Gostinenę Rosanenę Dobrinenę Plocenę Vissogrodienę Ciechanovienę Capitaneos Cittos per Gsum Borowski Judm Ordinarium Gnale Tribunalt Rni Petricovienę Citationem Partes actt videlicet Mci Josephi Zakrzewski Pocillatoris Sieprcenę et Judicis Crenę Plocenę Illustri et Mcis Maioris Poloniae Gnali tum Sieradienę Petricovienę Vielunienę Lanciciniene Ravenę Sochacovienę Gostinenę Rosanenę Dobri

nenę

Dobrinenę Plocenę Vissogrodienę Ciechanovienę Capitaneis atq Mco Paulo Kadłubowski Judici Trri Vissogrodienę Parti Originaliter Cittae Irrevictae pro Justificatione mente Legis processus peragendaq executione seu Bonorum Cumina Convictorum Traditione pro re actt subsequenda per Suprascriptos Mcos Capitaneos fieri decernenda ad Psens Judm editt ad Bona Cumina exportatt eorumq Actis Crenę Vissogrodienę Die Trigesima Prima Mensis Decembris Ao Praeterito 1779. per Mnlem Rm Gnalem Providum Josephum Chabinski de Tłubice authum et Juratt recognitt Decidendo Controversijs exauditis non obstante Contumatia Partis Originaliter Cittae Parti actt experiri mandat In experimento Teneri Partem eandem actt docere de obtento Processu censet idq Instantanee, Et quoniam actt videlicet Mcus Zakrzewski Pocillator Supremę et Judex Crenę Plocenę Decretum in Plocko in Trnis Communibus Tribus Fa 4ta pt Festa Solennia Sacri Pentecosten scilicet Die vigesima Quinta Mensis Maij Anno Dni 1774to. Inter se actt ab Una et Suprascriptt Citt parte ab altera prolato. Quo mediante Solutio Summae Quatuorduem Millium florenę Polonicatt una cum provisione ab ultima quietatione per quinque a Centum Computandum quoque in Sublationem Condemnationis Poenae Duplicis Quatuorduem Marcarum Polonicatt ac Lucae Trium Marcarum est iniunctam atq Condemnationem in Trno satisfactorio Coram actis Crenę Plocenę Sabbo in Crno Festi Nattis Sancti Joannis Baptistae scilicet Die Vigesima Quinta Mensis Junij Ao 1774to. ex parte eiusdem Mci Zakrzewski Pocillatoris Supremę conę eunę Mcum Kadłubowski Judicem Trrem Vissogrodienę respectu non satisfactionis Decro superius Mentionato factt et publicatt reponit, taliterq Partem Cittam de plenaria Convictione docet. Traditionemq Bonorum Convictorum efflagittatt

efflagitat Quo circa Iudm attenta eadem sufficienti Convi-
ctione Parti actt primum prosequi in post procedere Cittae
vero respondere et mox directe respondere seorsivis suis
Decretis seorsive prolatis Decrevit, in directa responsione
Decernit Quatenus Suprascripti Termino et Comparitio
ne expressi Capitanei per se seu Officia sua Castrensi
Competentia Generosos Burgrabios Commissarios
aut Subdelegatos Iuratos unus ad alium se se
non referendo. Imo unus alterius vices supplendo.
ad primam Partis actt Iure vincenti requisitionem.
Decretique Praesenti exhibitionem non obstantibus
quibusvis Impugnationibus aut Iurium quo-
rumvis etiam novorum haeredum aut Possessorum
oppositionibus relatione ad cassandi Inscripta
vel Inscribenda literis salvi conductus quae omnia
Praesenti cassantur et annihilantur ultimariam for-
tem finalem et indilatam Executionem, seu Bonorum
Summa proportionatam Traditionem faciant
peragant. et ad mentem Legis exequantur
quin potius Bona praemissa Negotio et processui
obnoxia in Iuribus Partis actt tradant et dimit-
tant, seu unus eonem tradat et dimittat, nemo
vero eandem executionem Impugnare querras
conducere aut modo quovis praepedire audeat et
praesumat idque sub poenis de Impugnationibus
et praecipue Constitutione Anni Millesimi Septin-
gesimi, Sexagesimi, Octavi vallatis Decreti Praesenti
vigore. Joannes Nepomucenus. Gotembowski Notarius
Terrestris Siradiensis Manu propria, Karsnicki Vice Regens
Trnus Sieradiensis manu propria Locus Sigilli. Legit

Legit Roszkowski, Quo reproducto Traditionem prae-
missorum Bonorum ~~Sopora~~ Cumina petiit ab Officio Burgra-
biali Crenae Plocensis Partis Citatae Iure victae fieri et
peragi, Bonaq praerecensita Cumino pro re totius dicti
Mci Zakrzewski Pocillatoris Sieprecensis Iudicis Crenae
Palatinatus Plocensis ad Iure vincens Tradi et di-
mitti affectavit. Cuius itaq affectatione pro iusto an-
nuendo. Officium Praesens Burgrabiale Castrensis Plo-
censis Executoriale ad Traditionem Conscriptionemq
Status et Inventarij in Bonis praerecensitis Cumi-
no sese contulit, Cum vero Mca Antonina de Kadłubo-
wskie olim Mci ~~Alberti~~ Petri seu alterius nominis Rzeszko-
wski Dapiferi ~~Bracławiensis~~ Cremiecensis Relicta Consors Vidua Praemis-
sorum Bonorum Cumina Possessrix suo et Successo-
rum ejusdem ad Mci Rzeszkowski, his formalibus
verbis bronię y niedopuszczam tey Tradycyi albo
wiem moy dług iest pierwszy niżeli W. Podcza-
szego. y mam zastawę, ktorey że niemam z ksiąg
wyiętey niepokładam Impugnavit et Traditionem
eorundem Bonorum Cumina fieri non admisit. Pro
inde Officium Praesens Burgrabiale Castrensis
Plocense ne cuipiam Partium aliquod fiat
Detrimentum Causam hac cum toto ejus
effectu attenta hac impugnatione Mcae Rzeszkowski
in processum non intrans, nisi ad Judicia Tmae Plo-
censis, ibi ubi Cepta et disjudicata est, Zena 2da prius
aut proximus abhinc in Płocko Celebrandae
pro finali disjudicatione cum Impugnatrice
remisit, remittitque Praesens. Conservando Tmum

Terminum in praeallegatis Judicijs Terrestribus Plocens Partibus memoratis utrisq peremptorium Decreti Praesentis vigore.

Joannes Niedroski Burgrabius Crens Plocens mpria

Offm Psens Cren Capitan Plocen ad Oblaonem Gsi Pauli Sulkowski Remissionem infrascram per Offm Burgr Loci Psen facta manuq Ejusd officij subscram reproducend ad actiand actisq Psen ingrossand suscipit in Tenore sequen (inferati) origin ale Ejusd Remissionis Circa acta Relicta.

In Cro Plocen Ta Jecunda post Dnicam Cantate proxima Scilicet Die 14 Mensis Maij AD 1781mo

Jnf.

Remissionis inter MM. Za
krzewskie et Kadłubo
wskie. Decretum

1781

# N. 16

Datum In Fundo Bonorum Kospobudy et Krayko
wo Atque In Tmo Cendris prtibus Designato
Feria Quarta post Festa Solennia Sacri Pente
costes proxima Scilicet Die 8ta mensis Junij
Anno Dñi millesimo Septingentesimo Octu
agesimo primo

Coram Mlo Ignatio a Bronisz Bronisalski Vice Capitaneo Posnz In prmen
sa Generosorum ac N.N. Mathiej Lisowski Matthiae Starczewski Burgrabiis
Cast Posnz Andrea Chalinski Laurentij Dworzewski Fabiani Rywocki
Antonij Szumanski ac aliorum plurimorum Nobilium ad actum Judz
Congregatorum nec non Mlis Rdi Prälis Procopii Valentini Dreszlerski
de Kraykowo authi et jurati acty presentz adstantz et eundz adclamantz.
Judex Suprascripti Cast Posnz Vice Capitaneatus In Fundamento Deni
Judicij sui Feria secunda pt Festum Omnium Sanctorum proxima enim die
Sacta mensis Novembris Anno presentis elapso 1780 Inter Spectabilem Thomam Sta
bilium et Mariannam Dzierzynska Conjugis ab una et Mrem Franciscum Lipo
wski Pinarum Scriptorem sortis In Bonis Kospobudy sit Tractatum Kopacz
zew et P. Matthiam Swierczewski ejusdz sortis Tenutarium Respondentes et Mr Le
derem Molorski Venditorem Zaroczinensz ac alios prä a balteo protestatz Quo
mediante Dem Cendrio Judicij sui adfandum Dictorum Bonor Kospobudy et
Kraykowo et assignatus exigä Dei sententiatum est ut eorum Judex
citatis absentia non Obstante mutuo Partium Sumptu Capitalis Tempore
presentis de Adventu sui tempestive fuisse Denunciatis ne Cendiendum Cer
Documentorum Computationum Documentorum Causarum presentz exindz qua
si opportuna Videretur Demandet Quibus Computatis Statum horum
Bonorum Revideat, et cum Inventario Emptionis Confrontet de Imminutio ni
bus aucti vel dispendii de desolatione sive reparatione ädificiorum adempti
ne fundorum Violentijs Injurijs Damnis presentis sic quos fuerit experiendz
Juramentis Inquisitionibus prquirat Investigat, Juxta pro opportunitate
negotij exercitat Calculum si juste Debebitur ei et cui Competent red
dendum Sententiet Benificatorum Quorum ni pretensionem adinveniat
solutionem summar ei et cui Debebitur Injungat, prenotet super
quo Interest Investigat Omnes prestigat Rigore Deindamentat Solemnitate
Causam ad Contenta Omnium et privationum Tum mandatorum partium
utriusq nihil Intactum et praeclusis relinquendo pro Justo et equo
finaliter Decidat Dies judicet ac mercedem cujus vel quor Decisis ni
hil partis utriusq pcare et exquiescere Judicaturq pati sub pena Banni
Illo In Tmo Cendrio super prta Contravenientz Publicanda Debeant
ac Denuntiantur alias Dum ea premissa fuisse mee enarrare et Re

finito

ex Requisitione Generorum Tubicilich et M. Lugovich facta prius tempore
per Literas Missibiles Obtestatione pro Die hodierna Determinata ad hoc
dum prefatorum Bonor in actu Contentiosum Officiose cum suppresen[tia] P[ro]
N.N. tum Alio in actu Annotatis Condescendi Vrigg Condescendendo Juri
dictionem suam Officiosam prumsolita prius pace et secur tate Publica
circa actus Officiosos servari solita legi precauta fundavit Qua fuz ad
Jurisdictione prius ad Inscribendam Compartitionem suo Coram Judicio
Condi exhibuerunt mandavit Quo Jn Dno audatorio pribus et Da
Gnis Thoma Tubicili et Mariarma de Dzieczynskie Inscitem Conjug
bus act et Citat per mandatum suo et Contr suae me pltr M. Franc
Lugovich et Mariarma de Pinnistie Inscitem Conjugibus Vincentio Regn
Citat et act per mandatum suo et Contr suae me pltr Gnis Matthiae
Swierczewski Citat et act pltr Infideli Aaron Moszkowicz Tabernar
Koszobudy Arrendatore Citat act ac edictali pltr Illo Theodoro Molenski
ruton Tauvicuenq Citat per J. Thomam Tubicili Generato Thoma
Intim edictali per J. Matthiam Swierczewski Coram Judicio presenq Co
Comparicnq et Jpsum Exequendo Regulam Dni Judicij sui exequ Dzien
praeuntur actus Inter pris satisfuere Deinde Injunitis Injunitie ad iz
dictis quis voluerint et quis negotium presens proponere ido Jnmez
ti pibet et Juniam insertis petitionum sententie Judicij sui J. Tu
bicq Conjs Copias dictarum edictalionum binas et pte cuj et Juez
primam cuj M. Franciscum Lugovich Primam Signene et J. Swier
czewski Dus pro statutione Laurum Matthiae Bienias Andreae Bednar
czyk sartoris Stanislaj Bednarz pro Deponenq Testimonio alterum
vero cuj Generatum Thomam Orillatorem ac Infidelem Aaron Mo
kowicz reputu per patratus Violentias Illationiq Damnor ac alio
Pinum etantiae utrisq pro Dno presenq Condnis Fera 5ta post D
Eccndi anno presenq per Illum Rni Julium Boridem Valentinum
Dzglinski de Krzyzewo more Stus Pbrum editas Reponunt C
pantiq a mestis edictali et Jnscripta Proinde satisfactione hoc
punito edinventa pribus in negotio experiri mandat Jn Expensa
ultionibus earuenq pretium Controversiis Judicio Executi Judex
cingendo se Regulae Dei cuj presens ministerium actus Injunxit Qu
Litteris pris Documenta ad Causam presens spectanq et eaq exa
prius Censeribusq summarijs Jn rei etanti Competent Jn[spectis]
Signis Pris Jn satisfactionem ejusdem Judicij sui Documenta summa
lium Censeriq nempe J. Tubicili et M. Lugovich Competant eaq
in premissa Comparitione J. Tubicili M. Lugovich non pervidit
mo sufficientiam pretendit et urgit Idcirco Judex presens Dom

Quatenus

54

Quatenus Predictus Primus Testibilis Sufficientius Documenta Comperiet Et
Juriam hoc Sufficientibus Comperitionis ad Juramentum sezie fec Quia Te
bilis habuit Primde admissibilibus utrinq tam p Testibilis quam Mio Leziardi
ad inventi et adviter Illis Judex ad pronuntiandam Juramente Rotharr
Tandem Indilgentibus sibi abinvicem Justa satisfiese causq interarbitrator
Ultimoq Jn Causa presenq prezegai Jubet Jn prezentiae Ulterius per
tium Exactis Controversijs predie fact Exigenteq Regulum Dari pote
state Cujus presens fundata est Jurisdictio Superiora tantis per molatione Com
portationem Documentorum ad Visionem edificii agror praetorum Carisprinci
purquam sint adempti Comperta Locum a Cum Documentis cum pribus
ad Convocatis Subditis fundo amicis esse Contulit Dum peracta Visione duo
nem Judex presens Pendit Sufficienter Informare nequit Primde ad me
lioris et Sufficientiorem Judicij Sig Informationem majorq Causae
presens elucidationem Jn Omnibus et singulis Circumstantijs Ac Contin
gentibus et Dependentibus et Mactationem Actorum Testium Superiorem esse
Inquisitionem per prios Educend Jnstanti Censet et adviter Illus
Judex apositus ad pronuntiandam Juris Rotham super Recompetitionem
Testium Juriam sibi Virtute Justa Indulserunt et Concesserunt Quo
rum Juram Jnjungit Quatenus Viso Interrogatorio Consentant sibi ad
inviem Communicent Testes subscribant et Jurent Jnq citionem suam
Educant rdq Instante Interrogatorio Consentiserunt sibi Communica
runt et Subscripserunt Testes Jnduxerunt Inquisitionem suam Pari Numero
Testium ediderunt, ad Quarum Inquisitionem nunc suo Jn Judicio ductam
Pendentiam Quibus lectis et matura deliberatione perpensis et tutinat Ac
per Omnia Circumstantias Discussis Resolvendo Suspensionem Comperitor
Documentorum Superius factum Quando Quidem tam Exiguq Comperitis Do
cumentis Quam Inquisitionibus suo Jn Judicio ductis Constat Illum Lezo
ardi Certo tempore advenisse ad Bona Hospitandi Causa quorq sua negotior
Hospitandi Quorum Illudendi Exigq ac Jnsam Illudicia Comperitor
Collocatum esse et pt esse abinvicem Discrepasse alias vero per
per J Surrogatum per Traditionem Officio sum Jn Terris Regni
Hospitandi Die 26 Junij Anno pre elapso 1700 Per Offm Burgi Cruc Flor
Expedito advatus Cruc Florent Die 18 Julij anno eodq modo Collatis Pond
pro re M Leziardi Jn Summa Originali Duor milliorum Flor cum proviso
rali ac principu Super Mm Mobilia pendent Cum Arijs adificijs Hortis agris
pratis Campis Subditis in Eadq Traditione specificat ac eorum fundis et
finem ibidem utriusq generi Subiectis Eatm medium mundi Lei Alber
ti Bianchi ad Tradendum Ipsum antiquitus ad Canalis fundos pervenire
ad Emphiteusim Ipsum Canalis nec pervenire Aliis Civibus Ipse
Executionem

et Dnus Mus Franciscus Lugowski per spatium Dnar Septimanar
Jnsus vero Suiscowski per spatium unius septimane cum J Thomas
Stubicki martius per spatium unius septimane ita quod de Decem tale
Stubicka Jonsen per spatium trium Dierum sine Intermissione sustinerent
et Explant nec non de Egressu dictum Mo Lugowski et Mus Lugowski
Jnsus Stubicki Conjugibus etiam Inhidens Lazarus Vulnerum pro Debitis
pro quibus Stubicki Judicii
ne speciali penam Quadriginta Quatuordecem Marcar Pol quoque Sententie
rubi etiq Executio dictum M Lugowski ejusq JJ Stubickim penam Simplicem
Quatuordecem Marcar Polonicalr Dnus Jnsus Stubicki vi cuius sui de
tum tum pro se quam Conjuge sua Mo Lugowski Penam Dupliem
Quatuordecem Marcar Pol Denique Infidelis Quam Murdowicz pro
Combusta espe ac Stramentis Thomas Cullator pro Interupta tanta tunc in
cuius M Lugowski de tum JJ Stubickim Conjugibus Penam Simpli
cem Quatuordecem Marcar Pol. Solvant et Realiter Enumerent. Ea
dictum sunt eos prius premissa Omnia Coram Officio et actis Bonj Judicij
subjecta Omnia Jn Casu Contrarietatis Civiliter audiendum Etiam perqui
qui Distinctum tenuerit Publicanda Nihilominus Dnus Jnsus Suiscowski
pro Semi oldecem Rei Omnia Bona Mobilia Verticar Quamque partium ac Hereditas
unius per suum Judicium moderando Omnia Integrita Quinque pro Hereditas
cautem sibi Immobilibus Ludicem Omnia Old pro Quatuor pene expira
Ta adeo non putant nisi ad Jnsus Stubickim Jam mortua Quinque
Quamque Centurum reducendo ad Omnia Quinque Quotum Viginti Libri
que Stubicki Pol Jn unum Coagulando Quotum Sexaginta gelt Hoc
Pol Jn et pro tempore supradicto Mo Lugowski Egressus dictum
et Stab nisse supra apparebit Omnia ejusq actis Ecobat Necnon Ultimo
us Instr M Lugowski Inditius quam JJ Suiscowski Inutionis Pos
sessionis alterius ultra agros et prata Inditione eadem adhuc Audeant
prohibet et Judicat nunc vero premissa prata ultra Inditio nem adimpleta
JJ Stubicki ocupare Declarat Quorum spectat solutionem Summarum
per Meum Lugowski a JJ Stubicki et Mo Molenski pretensarum eadem
Cognitionem pretensionum Quorum tum Ex Inquisitionibus quam Com
pertus Documentis primo et Originaliter Contractu Tenutario de Data
Jn Jeleniowko die 25 Maius Jenij Anno Dni 1777mo Inter Mum Fran
ciscum Lugowski Pincernam Sigmund Stubicki Vicem et Mariannam de Simm
ekie Jnicem Conjugales suos et Mum Andream et Adalbertum Pincznicki
Fratrum suor mibus agens absentes et Mum Ladislaum Molenski Vene
ficum Laurentium Jenij pro absentibus Juste et Legitime Constitut Eumq Mum
Lugowski Certis suas Jn Bonis Hipobuc et Ruszkowo sitis de mm Paulbet
Constantie et Hipobudzkie Jnicem Conjugibus Pincznicki Jn Summa Septem
millium Jam Jnsum debitis pro Eorq de M Constantium Hipobudzkie pro
veniens per de vero Mum Mariannam Hipobudzki Thesaurariam Vicem
Constitut et per Sumperes ejus nin exclud et non pariscat per Offi

Tabellionem Fb pert. Fri Sanctuarium Trium Regum 1722 Anno proxime elapsa Pens Floren cens anno per Obtab. persolv. M. Molinli cum omnibus aliis cens. Utilitatibus attinenc. pertinenc. In Diemalem Tenutam Pspis non pro Summa Trucentorum Tyre quoque Anno ad manus ejusq. Exactorem solvend. Dimisse Quotum vero Quinquagint. Tyre hoc Instrumenti tum Annoq. quolibet anno in reparationem edifiq. ejusdem ad Indictionem spectanc. ejd. M. Molinli relinquisse eiusq. suppliones Contractus supra exarate Summam Annualem trucentorum Tyre pro Quinquenni in contractu dicat. per M. Lugerli a Mo. Molinli levatis tum pro subsequenc. Anno 1778 similiter summam trucentorum Tyre attestante Quietatione manuali per M. Franciscum Lugerli Pmeranum Scymere In rem M. Dni Molinli Venalium Lanzeimer In Zelino vsq. ad 25 mensis Junij Anno 1778 Dictat levatis subsequ. certis Anno Mo. Molinli cum Tabellio quovis verbaliter premissa Contractuve subarendatis, Deminutrantq. tamen Pspis non ejusd. Tabellii Quietatis nebus manualibus et Quia prima per Mum Dnum Molinli Venalium Lugerumeng. Deducta In Kospobudy 1778 Anno In primam ejusq. Thomae Tabellii de Summa Quadringentum Florenor Polonicat in vim tenute Exsertibus Bonis Kospobudy provenient. altera per Mum Franciscum Lugerli Pmeranum Scymere Jurem ejusq. Tabellii de Summa septemdecem Aureor Hungaricat pro Anno 1779 dicat non Summe minim tenute ustum Bonis Kospobudy et Krayliowo In Kospobudy ad 13 Februarij 1780 Anno subsecuti Dat. et sic In possessione sua premissar certis Tabellii Deminutrante cautum hoc spatio tum M. Molinli Lucas Henri Tabellii pro summa prorogatae Anno ruhiga Quingentorum Tyre Relicta tantum prima Anno per Mum Molinli Tutore In Taberna Krayliowiensi stromate Contegnae Terricum et Caminum. Extensisse subsequenc. cautum annis binis nihil Quid petunt. In reparatione non ex Summa relictae expensisse nec M. Lugerli Exstisse nec etiam Summam petente ab Mum Exstisse eluitur Primo Quidem prorum eludendo Certitudine et aequitati Statuit Quatenus Tabellii et Mum Molinli Quotam Quingentorum Tyre in reparationem aedificii relict. et non expensi pro secundo Anno Instantis Polonicat ad minus Sexaginta Florenor Pol. non attinenc. se tenuis ad aliorum Quotam non cautum Anno similiter in reparationem aedificii relict. et non exposit. Pspis Tabellii Sexaginta Florenor Pol. tum similiter Quotam pro tenuta non enumerat Quingentum Florenor Polonicat solvi met Thomae Tabellii In et pro Anno Supramemorato Exprepur Mum Lugerli admanuens et Quietatione ejusq. Mum Lugerli Exhibuit et enumerent Tabellio Sub rigore Juris supra Coram actis ejusq. Curiae pena trium Marcar Polonicat. cum enumeratione Summae praedi. Juris solvendae Tabellio Exclusis Jam Quota per secundum Quingentum Tyre Agente pro reparatione Tabernae Krayliowiensis relicta per M. Molinli Expleto In primo Anno

Quo Denique Actore Ares in alterum Dominum Thubelii stantes
tam per Lucenzenses Testes Primexergine ... Lugenstes Tenutarium
Respondentem per Thubelii Vicinum pretiosas Lucias ... Inquisitionales Evidenter apparent eaque apes post Lum Adalbertum ad Sententiam
Primexergina ... relatas esse Obligorantiam Tenore proprie testi per
alterum eaque pater adusq; Partem ... Condemnetur
pretio vicini pretio ... apes ad sententiam Primexergina regulanda
Judicat et ne ulterius Actoribus Jnsus Thubelii Denegare audeat
Sine prohibet et Judicat sub pena pergat Judex Extendendis
Subscribimus pro Juvene una cum alijs Rebus et Inventarijs post
Data Lis Ignatij Sine pro Lum Mathiam pretiosa ad sortem pretio
rexergina Spectans per M. Nicholi Ex Sine Respondentis augebat
retinuit non nisi hoc Juvenco adusq; apud Detinet Pag Mus Mich
Illo Lugenstes Lucias Quadraginta Florenos Sol per Judex suum
Moderat ex potius Thubelii emendans Respectum ejus Obligat
Quia Respondens Juvenem ejus Primexergine Exolvat ideo pro Judex
Sententiam ejus Lucias quoque alteram Quotam Quadraginta Florenos Sol pro Illa
tis Damnis Jn Legitimis Lucenzenses Rationibus specificat ut
Judex suum reducit pretiatus Thubelii ejus Lucenzenses pro
eaq Sine Solvat Sive sibi Detinuit subemitis Rigen. Reliquas
vero Petium pretiosas pretiosis Compensans esse Declarat
Jn mandatis perpetuum Jmponit silentium Dum presq Legendi
Lucenzenses publicatis

Josephus Bromi Jur Utr Capitl Cog Ploc mpa

Actum praesentibus Capitl Placent Decretum Cancellariae
Bonorum Respondentis Literae Jurantum absentia et Mandatum
Lugenstes Placentiae Respondentis ac alios parte ab
altera productis Respondentis ad recitandum actum pretiandi
Jurisperitum suscepti in tenore Scripti Juramenti ejusq
mente quidem Juris Actum actae Relatum ad tabellionem
Thomae Thubelii
Jn Cujus Placentiae Sedi sub Celebratione judicum Jtem in
Regia Porta Sanctae Jurisdictionis Capitl Sedente die Vigesima Quarta
Mensis July Anno Domini 1781

Actum in Fundo Bonorum Rycharcice Jezewo Feria Secunda post Dominicam Oculi Quadragesimalem proxima Scilicet Die Decima Nona mensis Martij Anno Domini 1781mo In Praesentia Gnosor ac Nblium Pauli Zoltowski Vicenotarij Terris Hiacinthi Przedpetski Burgrę Crenę Plocenę Fortunati Cieszewski Vexilliferi Haliciene Josephi Koskowski, Francisci Kowalewski aliorq Plurimor ad Actum Psenę Congregator Tum mlis Rni Gnalis Providi Pauli Borzewicz de Borzewo Cmethonum authentici et Jurati Actum Psenę acclamanę et ejdę adstantis

Judicium Subjudicatus Terrestre Plocenę Condescensoriale Insistendo Decreto Judicij Sui Pleni in Bilsko in Terminis Communę Terribus Fra Quarta ante Fm Sae Agnethis Virginis et Martyris Die Decima Septima menę Januarij Anno Psenę Inter Gnosos Petrum Cieszewski Act et Cit ab una et Joannem Cieszewski Cit et Act pte ab altera prolatę quo Decro quoniam anterior Condescensio ad Fundum Bonor Rycharcice et Chomontowo designata Suum non Sortita effectum ex inde in ordine effectuationis Ejusdę anterioris Decri Injunctę Condnis necessaria esse denuo Condescensio Judicij Sui aut Gnosor Camerariorum Terrium Plocenę ad Fundum Pnominatę Bonor ac alior Fatis ott Gse Ludovici Cieszewski Parentis Partium derelictor p Die hodierna in actu Contenta Duorum ubi Tres Unius ubi Duo absentia non obstanę mutuo Ptium Sumptu Conducendę ad inventa Cui Judicio Sive uno mco Judici vel Gso Camerario Conducendo Condescensuro Regulam anterioris Decri Injunctę Condnis in Ejsdę Judicijs Terribus Plocenę in Bilsko Fra 2da post Fm Sancti Michaelis archangeli Die 4ta menę Octobris Anno 1779no plati in to

to

toto exequendi Processum Cognoscendi et Causam ea
in omnibus Circumstantijs et Intervenientijs ac
Contenta Trnor et Documentor Ptium p exigentia
Legis et Justitiae finaliter decidendi disjudicandi et
moderandi Cujus Judicij Decisioni Partes ut Par
ant et Judicatum patiant Sub Poena Banitionis
Prsens in Trno Sup Ptē Contraveniente publicand
p comissum vi Cujus Decri ad Requisitionem Gsi
Joannis Cieszewski Citt et Acitt ad eadem Bona in a
Contenta Condescendit Ibidq fundata Sua Juris
ctione voce mlis in Acta Descripti p mulgata Ptē
ad comparendum Suo Coram Judicio mli ejdem accla
mare Injunxit ad Cujus acclamationem Partibus
Gnoso Joanne Cieszewski Actore et Citato pltēr Gnos
Petro Cieszewski Citto p Gsum Hiacinthum Przedpe
ski Gnosis Bartholomaeo Rudowski et Ursula Cie
szewska Invicem Congibus Indicentibus p marita
Suo et Contis Suae nne pltēr Gsa Constantia Ciesze
wska Virgine Innupta in Assia Gnosi Bartholom
Rudowski Soceri Sui Indicente personaliter Cordi
Judicio Suo Condrli Comparentibus et Secum Controver
tentibus Quar Ptium Controversijs Inductis exaudita
Quoniam Comparens à Gso Petro Cieszewski Dilation
Majoris Eidem Principali Suo ex quo Causas in Judicio Off
cij Crenę Plocenę Personalitatem Ejusdem Gsi Cieszewski
requirentes attentat, Concedendam exposcit in Causa
Prsens virtute Decri Primitivi Injunctae Condnis Comp
tatio Documentor Juratoria p Ptēs Subsequendam Inu
bit, et p inde Comparitio Prnalis Pfati Gsi Petri Ciesze
wski Ptam Prsens in Trno necessaria Sine qua negotium p
decidi non valet, Proinde ad affectationem ejusdem Comp
rentis Gsi Petri Cieszewski Judm Dilationem Major
ad Terminum Infrapositum ex Limitatione Incidens Sep
dicto Gso Petro Cieszewski dat et Concedit, quam Litera
rijs Documentis in Trno ex Limitatione Incidens pban
tenebit nihil ominus Trnum Prsens Condnis ad Feriam Se
cundam

Secundam post Fm̄ S. Bartholomaej apli Diem Scilicet vigesimam Septimam mensis Augusti in aō presens Incidens cum Robore et Rigore Decri Injunctae presens Condescensionis Judicium Limitat differt et prorogat Conservando Partibus Terminum ex eadem Limitatione Incidens Suo Coram Judicio aut alio mco Judice Seu Officiali juxta prescriptum Decri Concescensuro Comparendi peremptorium, p quo Trno Jōes Petrus Ciesiewski Personali p Se Sistere debebit, et Ptes utraq quos voluerint et negotium Causae presens proposuerint adcitent adcitandi Sub Rigore in Decro injunctae Condnis expsso Comparere tenebuntur Decreti presens vigore

Joannes Sumowski Subjudex Terris Pltus Plocens

Ita

Offm̄ presens Crum capitl Plocen ad Oblaonem G. Joannis Ciesiewski Limitaonem infrascriptae actus Condnis in Bonis inferius nominandis Jm̄ Ptes Infra exarandae agitatae per Judm̄ Subiudicatus Trre Plocens facta manuq Eiusdem m. Subiudicis propria Subscripta reproducens ad acticandae actisq presens ingrossandae suscepit in Tenore Sequens (Inserat) originale Ejusdem Limitaonis Circa acta presens est Relicta

In Crd Plocen Sabbo postridie Ptis S. Bartholomaej apli Scilicet Die 25 mensis augusti a D 1781 mo

Actum in Fundo Br. Niedrosz Stary Sorteq. ob. G. Laurentij Niedroski Hereditaria Sabbo post Festa Solemnia Paschae Die Videlicet prima Mensis Aprilis AD 1781

Coram G. Petro Rudowski B. C. Ploc. in praesentia GG. Feliciani Karwoski Simonis Niedroski et alior. plurimor. NN. ad actum praesens Congregat. atq. M. R. Providi Nicolaj Klawisiak de Kuchary Authen. et Jurati actum praesens acclamans et [illegible] adstans

Officium praesens Suprascriptum Burgrabiale Executoriale ad exhibitionem Poenae Banitionis in Crd. Plocen. in Terminis Querelar. et Officij Causar. Judicij Crim. Capit. Ploc. Tra 2da Post Dm Conductus Paschae nimirum die Vigesima 1ma Aprilis AD 1778 ex parte G. Antonij Bęski Super GG. Cujus vis nnis Obrzowski et Sophia Plachecka primi ob. G. Laurentij Niedroski 2di ad praesens Voti Invicem Conjugibus Victrico et Matre Ignatio Theressia G. Joannis Nadratowski Conte et Marianna Virgine Innupta filio et filiabus atq. Privignis Niedroskie approbato Anteriori processu in Lucto Ultimarie fortis finalis ac in Ditatae faciendae Executionis in Causa decernendae Solutionis Summae Quadringentor. Vigniti Octo Tysiąc et Sextarior. Duor. Decreto Condto in Fundo praesentium Br. per Offm Burgrabiale Crim. Ploc. plat. ob. G. Teressiae Bęska Eo temporis ob. G. Jacobi Męczynski Relictae Conti Viduae Amittae Antonio et Apolinari et Stanislao Bęskim Lowrinis fratribus inter se germanis ad Judicatae in Eund. G. Antonium Bęski tam vi Juris Successivi post praefatos ob. G. Apolinar. et Stanislaum Bęski fratres germanos Sterilis devolut. quamvis Cessionis a Gndo

Stanislao Męczynski Supra serd. ob. G. Theresiae
Męczynska filio Ipsi servienti Eum respicienti Or-
ginalis Cum provisione Luita Eodem Decreto Specifica-
ta. Decernendoque in Sublationem Processus ac
Contraventionem Decreti Poenar. ~~Dei~~ Mentae et Pub-
licatae Parendoque additioni ab Judicio Officij Crac.
ad infra peragenda in ibidem specificatae ex Officio-
sa Officij Suj per Eundem G. Antonium Bęski fa-
cta requisitione ~~ad~~ ad fundum Mentionatorum Bo-
Niedrosz Condescendit in Eisdem Jurisdictionem Suam
Officiosam Praecustodita prius pace et Securitate
publica actibus Judicis Congrua per vocem
in actu Contenti Mrtis fundavit. Qua fundata
partes ut Suo Coram Compareant Officio hu-
ic Mrtis acclamare injunxit ad cujus Mrtis ac-
clamationem partibus et quidem G. Antonium
Bęski parte Jure vincente pro Comparente ~~ha-~~
~~quidem GG. Olszewscy Conges et Niedroscy Supra~~
Supra expressoque GG. Olszewskie Conges et Niedroskie
Plenarie Convictos esse inferente teneri hunc G.
Antonium Bęski docere de Legitimo Sufficienti
Super Eisdem GG. Olszewskie Congibus ac Niedroskie
Officium Burgrabiale Censuit. Idque in instanti
et quoniam G. Antonius Bęski reproductis Suo
Coram Officio in primis Decreto Condti in fundo Bo-
Praesentis Fra 2da post Fm SS. et et individuae Tri-
nitatis pxa AD 1754 per Offm Burgrabiale
Crem Ptocem Inter GG. Mariannam ob. N. Alber-
ti Turowski et Hedvigim ob. N. Petri Gosiecki
Contes relictas Viduas et Agnethem Virginem In-
napt. Niedroskie Laurentium Niedroski Theresi-
am de Bęskie relicti ob. G. Jacobi Męczynski
sortem Viduam Antonium Apolinar. et Stani-
slaum Bęskie Thomam Zawidzki et denique Va-
lentinum et Mathiam Błoninskie lati Coram
actis

actis Cren Plocen. P. Vta in Basilica Sctæ Visitationis S. Vmæ
Ao Cōg ablatiuata Jus mediante R. Antonio Agolinari Alo-
nislao Bgalim Summa Diuendr. Quatuor Decem Tres Cad
Sextary Gemus et groser Gemis tum et ad S. Theresiæ de
Bgalis trzecynska ochida protune V. Dnæ S. mis Sum-
ma ad ab ab S. Laurentio Niedrosk Jure victor "Parente" est
Adjudicata ätz condemnatione in Pnō Sati Spectorio ea Cad
Decio Jnidenti Jn Cō Plocen P. Vta in Gradati Visitatis ni
S. V. mariæ Ao eva ea parte memoratur R. Bgalick et Mcen
Ski Super ad S. Laurentio Niedrosk ratione non Solutionis
expressat Summas Decem Cōg Cindi adjudicator Scrsi
va demq Condemnatione in Judicio Sup pa Decreta exa-
rata in Judicijs Cren Plocen obtenta et Subscripti desup
fatien Jnstanc Cōg Plocen ad Succesionem ad S. Laurentij Niedrosk
Stmoq. Sacet processu rigoreq. prämissis Decem et condemna
tionis Sortem propotrudalam in adjudicatis Summis
mouisse quoq et Processu per Bgalem suum tradi affe-
rict Condictione et non obstante ejusq Contumacia ad
Appellatandum pactis Jure vmeq. admodum ad Tra-
hem sorti Super S. Niedrosk stans sitta peragrandi
se se Jntulit mouitq. Sortem Summæ Bgalis in Vno
se Sequenti Libello Jdiomate inscripto Sudhoko Pu
ski Gtodeskie Zwane wsprzez Zagonow Liedenocene
wetuscz dorubu aggnacz sie miedzy miedzami ko-
walewskiego a Zachodu a ord droge od wschodu w
Pola Ozimny a pod lachami plusche odrowu ugorem
do Granicki przez Stay dwoje Ciagnacz sie Sztuk Zago
now Osmnascie miedzy miedzami Balterowizna ieden
a Walewscy ng Drugey Stony trzecy Zagonnika Las
Stasiuk Stay Trzy Zasiane. Tytem. trzecie ad Bgem. kery
Czy miedzami rabo wszey trzeciey Plusche stay Swor
aggnacz sie Zagonow Sesi Szoste miedzy Balterowi
zna Ludwey a Nadolnowscy ng Drugey Stony Szosta
te Stage ad Bgem
Ki do granicy Zielowskiej aggnacz sie w Pola Jarzynny
pod lasem brody plusche Stajow ieden Ciagnacz sie Sztuk
Zagonow Dwadzie miedzy miedzami Bal
terowizna a Balterowizna drugey Stony Druga Plazka
na przeciek Stay ieden Zagon wsprzez Zagonow pietnascie
Dwana

Jm 19 61

Actum in Civitate Drobin in Platea Judaica Domaq Citt ibiq sitt Feria 6ta post Dominicam Judica ~~Paschale~~ Quadragesimalem proxima scilicet Die 17ma ~~Decima Septima~~ Mensis Martij Anno Domini 1780. Praesentibus Adamo et Bernardo Gierzeńskie nec Non Mnli Rnu Gnali Provido Thoma Grzybowski de Zakrzewo autho et Jurato ad actum Praesentis assumpto et eunq acclamantis:

Officium Infrascriptum Burgrabiale Orenq Plocenq Executoriale obtemperando Legibus Regni de peragendis executionibus ac Traditionibus eo nomine Sancitis, Satisfaciendo muneri Officij sui Burgrabiatus, parendoq additioni a Mco Josepho in Zakrzewo Zakrzewski Pocillatore Sieprzenq Judice Orenq Plocenq ex requisitione Illmi Admdm Rndi Ignatij Małowieski Decani Raciązienq Praepositi Drobinenq Actt Jure vincenq ad Oppidum Drobin cum Suprascriptis N.N. ac Mnli in actu Contentis Condescendit Jurisdictionem suam Officiosam praecustodita prius pace et Securitate actibus Juridicis longrua fundavit, Qua Fundata ut Partes suo Coram Officio Comparerent Eiq Mnli acclamare demandavit Quo in Tmo acclamatorio pltis Comparens Illustris Admdm Rndus Ignatius Małowieski Decanus Raciązienq actt Jure vincens reproducto Decreto Castrenq Plocenq Feria 2da post Tm Scapularis Beatissimae Virginis Mariae proxima idest Decima Nona Mensis Julij Anno elapso 1779. Inter eunq Illmum Admdm Rndm Ignatium Małowieski Decanum Raciązienq Praepositum Drobinen ab Una et Perfidos et Infideles. Jozef Arylowicz Gener Infidelis Szymanczak et Izamay Jozwowicz Judaeos et Mercatores Drobinenq parte ab altera incontumatiam prolato Quo Decreto

Solutio Summae Octingentorum Tynę quemlibet Tynę Triginta
grossis numerando ad Scriptum manuale per eosq Judaeos ab Illmo Adm
Rndo Bartholomaeo Jasinski Praeposito Jezuiensi mutuo Contractae et
p eundem Illmum Rndm Jasinski actu Jure vincens cum provisione et Mar
Decreto anteriori Ibidem Feria 2da post Dnam Laetare Quadragesimalem
proxima ut pote Die Decima Mensis Martij Anno 1777 Inter
eundem Illmum Admdm Rndm Jasinski Praepositum Jezuiensem ab una
et Supraseros Judaeos Cittos Jure victos lato Comprehensis
totoq processu transfusae Decretoq moderno ex quo praesens peragitur
ditus cum Marcis ac provisione anteriori Decreto superius de ac
exarato Comprehensae tum Scoriae poenae Duplicis Quatuor
decem ac Lutae ~~Quatuordecem~~ Trium Marcarum Polonicalium a Persidis et
Infidelibus Judaeis Drobinensibus Cittis Jure victis Illmo Admo Rndo
Ignatio Matowieski Decano Raciązienensi est incuncta, ac condemna
tione Coram Actis Crenensibus Capitulo Plocensi Feria 2da post Dnam Sancti Bartho
lomaei Apostoli proxima Scilicet Die Trigesima Mensis Augusti
Anno elapso 1779. per Illmum Admdm Rndm Ignatium Ma
towieski Decanum Raciązienensem respectu non solutionis
Summae cum provisione ac poenarum in Decretis tam an
teriori quam moderno supraspecificatae expressarum Contraven
tionisq eorundem Decretorum Super Persidis et Infidelibus Josef
Azrylowicz Generosum Infidelis Szymaniak et Izarnay Jo
wowicz Judaeis et Mercatoribus Drobinensibus in Termino sa
factorio circa Maonem obtenta et publicata Petyt ab Officio
Burgrabiali Crenensi Plocensi Executoriali Traditionem fieri et
peragi. Domumq in praelibata Summa ac Marcis in De
cretis expressis Tradi et Dimitti affectavit, Cujus itaq affe
ctationi pro justo annuendo Officium Praesens Burgrabia
ad Traditionem praemissae Domus Conscriptionemq Status
eiusdem se se Contulit et dedit, Cujus perrectionis Conscri
ptionisq Series est Talis. Domostwo w Ulicy od Dworca do
Kościołka ciągnącey się na lewey ręce Naypierwsze od Katolików

stoiące.

stoiące, Szczytami na południe y północ wstupy y Dyle stawia
ne. które to słupy y Dyle niektóre popruchniały. wtym Domo
stwie. po iedney stronie Sieni iest Izba z Kuchenką y Komorą
po drugiey stronie Komorka y Kromiczka Naypierw od Ulicy
Drzwi do Sieni ztarcie na Zawiasach Zielaznych z Zaporą Drewnia
ną wtey Sieni podłogy niemasz ani pułapu z sieni, do Izby
nalewey ręce Drzwi także ztarcie na Zawiasach Zielaznych
z klamką y z Skoblem także Zielaznemi. wtey Izbie okien Dwa
wdrewno oprawne iedno na wschód wedwie Kwatery, drugie na
północ będące wtym od wschodu znayduie się Szyb 30. lecz tylko
16 znayduie się całych. trzy złe nadtłuczone reszta papierem
tylko zalepionych. wdrugim zas na północ Szyb 26. całych
Stłuczonych. Stłuczonych 5, reszty Siedmiu Cale niemasz tyl
ko także papierem zalepione podłogy niemasz, pułap ztarcie
mieyscami zły piec zkafli formowanych prostych na roga
zły. Kuminek murowany u którego kapa zła. z Kuminka
pieczyk Czyli Sabasik mały. Szafa swoiey roboty z Dwie
ma przegrodami z tey Izby Drzwi przy Kuminku do Kuchni
na Zawiasach y z Skoblem Zielaznem, podłogy w Kuchence
niemasz tylko pułab z Dylow, od tey Kuchenki iest przeforszto
wanie. z Desek iuż złe. y Drzwi na biegunach Drewnianych
do Komory na przelot. wtey Komorze podłogy niemasz y pułap
z dylow zły, na drugiey stronie od Ulicy na prawey ręce
Kromiczka do którey z Sieni Drzwi ztarcie na Zawiasach z Sko
blem y Zamkiem Zielaznemi wtey podłogy niemasz pułap z Dy
low. Okiennica na Zawiasach Zielaznych z Skoblami Dwie
ma. Item daley z tey Sieni nalewey ręce Drzwi do Komor
ki na Zawiasach Zielaznych z Desek y z Skoblem Zielaznym
wtey podłogy niemasz pułab z balow zły stary reparacyi
potrzebuie wielkiey kumin wtym budynku na Dach wyniedzio
ny zły gliną reparacyi potrzebuie, pod nim podwaliny

podwaliny poczęści nadpruchniałe, Zo Domostwo połow
Dranicami pobite, połową słomą oporzyte iest, lecz to po
trosze reparacyi potrzebuie. Post quam quidem peractam
Conscriptionem praemissi Domus, Status ejusdem Officium
Praesens hanc Domum totam in Summa supra expres
sa. Octingentorum Tynf quemlibet Tynf Triginta bi
grossis numerando. cum provisione ab Actu primitiv
Decreti provenienti ac poenis in unum Junctis efficienti
Quincuplicem Quatuor Decem et Sex Marcarum Polonicalium
usq ad exolutionem praemissae Summae cum provisio
ne. ac Marcarum pacificationemque Processus
Tradidit et dimisit, et ad Intromittendum Mulem in
actu contentum delegavit et deputavit Qui Mulem
satisfaciendo delegationi suae ab Officio suo habitae
Eundem Illmum Admodum Rndm Ignatium Mał
towieski Decanum Raciąziensem Praepositum Dro
binensem in praemissam Domum alta sua et Sono
sa voce in praesentia Nobilium in Actu Connotato
nemine impugnante nec contradicente Intromisit, Inve
stivit, ac in reali pacificaq possessione reliquit. Po
haec peracta Officium praesens Executoriale eandem Domum
cum omni usu liberoq aditu et Commansione per
Illmum Rndm Małowieski Decanum Raciąziensem de
ulla praepeditione possidendam declarat. idq subs
nis cenae Imitatores Officiorum actuum Sanctae Tra
tionis praesentem rigere.

Joannes Niedroski Burgr Crenen Plocen mpp

Officium praesens Crne Capitl Plocens ad Oblatio-
nem Gnosi Josephi Pepłowski Traditionem Infra-
scripti in Oppido Drolin pro Parte Infra explanand
per Offm Burgg loci praesens Expeditus Subscriptus manuq Ejus-
dem Officij propria Subscripti Reproducens ad
Acticand Actisq praesens Ingrossand Suscepit in Te-
nore Sequens (Inseratur) Originale Ejusd Tradi-
tionis Circa Actum est Relictum
In Crie Plocens Tra 2da pt Tm Sti Mathaei apli
proxima Scilicet Die 24ta mensis 7bris A D 1781.

Tractatio in Curiale Drobn
ex parte Illmi Admodum Rndi
Matouresti Decani Ruug
ziens per Officium
Expedita
1780.

20

Actum in Fundo Br. Orzeszki Feria 2da post Dm Cantate pxa nempe Die 14 Men. Maij Anno Domini 1781 In Praesentia Gnor. Valentini Strzeszewski B. Plocen. Alberti Cywinski episcopi nis Pomianowski Benedicti Rutkowski ac alior. Nobilium ad Actum praesen. congregat. nec non Mtis Rmi Glis Providi Pauli Kupecki de Niedarzyno Authi et Jurat. Actum hodiernum acclamantis et eidem adstantium.

Officium infra Scrum praesens Crem Plocen. Burgrabiatus insistens Decro Crem Plocen. Die 6ta Men. 9bris Ao 1780 inter M. Josephum Bromirski Thesaurarium Praesen. et Vice Capitl. Crem Plocen. Actl. ab una et M. Ignatium Sampławski Venatoris Dobrinen. Citl. prte ab altera in Terminis Querelar. Causarq. Officij Judicijs Crem Capitl. Plocen. plato quo enim in Causa respectu meliorationis Traditionis in Fundo Br. Orzeszki in Summa 3144 Florenor. Pol. ac provisione ab eadem Summa provenien. Decro adjudicat. per Offm Burgrabiale ex re Improportionate expedit. Condescensio ad Fundum praesentaneor. Br. Orzeszki Suspensa meliorationis resolutione traditionis ac totius processus est ad inventa ac potestas Officio Condescensuro Ilmius absentia non obstante Comportationem Documentor. Causam praesen. evincen. injungend. Quibus Comportatis agros per Actl. modo Traditoris possessos revidend. et cum Traditione confrontand. et utrum Traditio horum agron. in praallegata Summa Offe ac proportionate est subsecuta cognoscend. quod si vero haec Traditio improportionate subsecuta apparuerit eand. meliorand. qua Meliorata

Sortes intrisce Bonis sit processuj obnoxias Summ
provisioni ac processu correspondenz proportionaliter ex
dividenz in Possessionem tradenz Inquvones si Oportu
nae videnbuntur expedienz Jurta pro oportunitate
negotij excipienz totamq tanc Causam nihil intactum
et irresolutum relinquenz p Justo et aequo inter pstas
ptes finaliter decidenz disjudicanz et moderanz
cujus Officij decisioni ut ptes utraq pareant et acqu
escant judicatumq patiantur sub poena Bnis in
Tmo Condnis super pte contravenienz extendenz
sunt obstrictae est data facta itaq obdestinatio
ne Literali ad Bona psentanea Orzeszki condesc
dit Jurisdictionem suam fundavit et ptes ad suj
comparenz acclamare fecit quo in Tmo acclama
torio ptibus etquia M. Josepho Bromirski Thesau
rario Prasnen et Vice Capit Cren Plocen Act pntlr
M. Ignatio Sampławskij Venatoriae Dobrinen Cit
indicen pntlr coram Officio psen comparen et
cum judtlr controvertenz Quar ptium Contro
versijs coram se inductis exauditis Offm psen
accingendo se se Regulae Decri in quo psens mitt
Actus Compertationem Documentorum Causam pmissa
elucidan sive potius Traditionis in Bonis psentis
is per Gm ~~Ru~~ Rudowskij Burgcren Plocen expedit
ac totius processus instantanee demandat etquom
ptes Documenta processus ac Traditionem in sat
factionem Sententiae Officij psen reproduxerunt
ac in eadem reproductione utraq ptes persistunt
quo Circa satisfactione hoc in Puncto adinventa ve
rius ptibus negotium introducere mandat in
rioni itaq introductione ptium Controversijs prolix

fact

Facta exaudita siquidem Officium praesens sine revisione Trutinatione proventus correspondentiae necne vel praesuperantiae Confrontationeque cum Traditione Agrorum haud informari valet idcirco suspensa resolutione Causae istius Officium praesens Ante omnia cum partibus et Subditis ad revisionem sese contulit et dedit quoque peracta revisione dum Officium praesens tantummodo de Nonnulla relicta portione M. Sampławski ultra portionem M. Bromirski Tradita informari valet jam autem in Pleno de Ubicatione Quantitatis Campi et Qualitatis Grani Certificatus existere potest idcirco tam in praemissis quam in alijs occurrentijs Tmo et maioribus comprehensis necessariam esse educendae Inquisitionem Sententiam decernendae Quatenus partes interrogatoria conscribant subscribant sibi invicem Communicent Testes specificent Justa super incorruptionem Testium praetendi siquidem Justum sibi ab invicem indulserunt quo circa attenta eadem indulsione Testes inducant Inquisitiones suas educant expedita inquisitione in Pari Testium Numero resolvendo suspensionem anterius facta Lectisque et per omnes circumstantias Inquisitionibus Trutinatis Quoniam Lucide Officio suo deductum est M. Bromirski Vice Capitaneus Crez Placens Decretum Feria secunda post Dominicam Misericordiae proxima nimirum die 14ta Mensis Aprilis in Ao 1777mo Cum Mscio Sampławski quo mediante Solutio Summae Trium Millium Centum Quinque Florenorum Grossorum 11 Poloniae Denariorum Duorum in unam junctam et per idem Judicium computata cum poena Luita Trium Marcarum Poloniae tum

Dum Seorsiva in Sublationem processus Triplici Qua-
tuordecem Marcarum Pol. adjudicans exportasse Con-
demnationem ex re non Solutionis Summae ejusq.
in Tmo satisfactorio obtinuisse taliterq. Bona Orze-
szki totaliter Convicta esse, Gm Rudowsky Burgr. Cra-
Plocensis ad Bona orzeszki sibi proportionaliter porri-
genda obtenta additione conduxisse, attamen eum
Officium Traditionem licet Officiose attamen defec-
se expedivisse Pertica non dimensurasse Pallis
non obsignasse Secundariae ad Bona eaq. elapsa
aliquot Hebdomadis rejectu obsignationis pallis
animadverso defectu Traditionis per se expedit
advenisse, tamen id M. recusante Sampławski
non effectuasse aliterq. in suj Traditione specifi-
se, et aliter porrexisse exinde M. Bromirski ad Pos-
nem non inivisse M. quoq. Sampławski nescit
in Qua Quantitate remansum in ejusq. Bonis Orze-
sse M. Bromirski de melioratione ejusq. Traditio-
reconventionaliter M. Sampławski mc Pallis non
signationis Sortis mfco Bromirski Porrectae ali-
modo Traditionis reformationis Querulasse dis-
itaq. pmissis non posse Traditionem pmissam
ex vi processus plenarie expedit in sui decer-
erronea manere valere declarat quinimo Offi-
pzens melioranda Traditionem pmissam ad p-
ctionem Conservationemq. Status porrigenda Sortis a-
it tandem Dum Mfcus Sampławski in Prima
Porrectione Gasae Traditionem porrectionemq. ul-
rem non admittenda ultronee se se Offert et de-

rat

rat non nisi per se dimittendæ Portiunculam Officio suo proponit ac in omni rebelliter oppugnat pro inde Offm præsens attenta rebelli impugnatione conformandæ sese ad Constitutionis Obloquentiam Anni 1768 à disjudicatione Causæ præmissæ supersedit et eandem Decidendæ in ulterioribus sequenti Cathegorijs Officio suo aut alio Officiali conducendo reservat Decreti Præsentis Vigore.

Laurentius Sokolnicki B. C. P. mpp

Offm præsens Crenæ Capitis Plocensis ad Oblationem G. Stanislai Tarnowski Supersessionem ab Actu Condnis in Fundo Bonor infra explanandor Jnsi Pted Jnfra exaranda agitatæ per Offm B. C. Plocensem facta manuq Ejusdem Officij Burgrlis subscripta reproducens ad acticanum actisq præsens ingrossandæ suscepit in Tenore sequenti Jnseratæ originale Ejusdem Supersessionis Circa acta præsens est relicta

In Crd Plocensi Fra 2da Jpro die Hi Transfiguratio nis Christi Dni Scilicet Die 6ta Mensis Augusti Ad Ejusdem 1781.

Inter MM. Bromirski
et Sampławski
Decretum suspensio
nis.

Lat

1781

~~w Orzeszkowie~~

Actum in Fundo Bonor. Oppidi Sieprc Feria Quarta Ipso Die Festi Sancti Jacobi Apostoli Scilicet Die Vigesima Quinta mensis Julij Anno Domini 1781mo In Praesentia Gnosor. ac Nobilium Mathiae Mazowiecki Joannis Szczepkowski Burgrabior. Castrens. Plocens. Valentini Jozefowicz, Stanislaj Zochowski, Bernardi Swiątecki aliorq. Plurimor. ad Actum praesens Congregator. tum Mlis Rmi Gnalis Providi Pauli Borzewicz de Borzewo Cmethonum Authi et Jurati Actum praesentem acclamantis et ejdem adstans

Judicium Subjudicatus Terrestre Plocens. Condescensoriale Insistendo Decreto Judicij Sui Pleni in Sieprc in Terminis Communibus Terrestribus Plocens. Fra Quarta ante Fm Purificationis Glmae Virginis Mariae proxima Die Trigesima Prima mensis Januarij Anno praesenti Inter Illrem et Mcos Adamum Vexilliferum Pltus Plocens. Parentem, et Onuphrium Capitaneum Plocens. Ordinis Sancti Stanislai Equitem, tum Gnosum Stanislaum Zochowski Actores et Cittos abuna, et Religiosissimam ac Deodicatam Ursulam Constantiam Podowska Conventus Sieprcens. Virginum Monialium Ordinis Sancti Benedicti Abbatissam, totumq. Conventum, tum Gnosos Gregorium Paprocki Nicolaum Lukierski et Franciscum Sniechowski, necnon Famatos Michaelem Lukiewicz, Franciscum Kapijasiewicz, Laurentium Piwowarski, Gasparum et Albertum Maliszewskie, Franciscum Gorzewski Jurisdictionis Claustralis Oppidanos Sieprcenses, atq. Laboriosos Casmirum Olbrysiak, Stanislaum et Joannem Jozwiaki, Stanislaum Grzelak, Paulum Grzywacz de Bonis Dąbrowski, Thomam Simonem Klupyty Franciscum Jozwiak de Babc Rachocino Subditos Citatos et Actores parte ab altera

prolato

prolato, Quo Decreto quoniam anterius Decretum ulti-
marium injunctae Condescensionis Suum non est Sor-
titum effectum, ideo in ordine Executionis anterior. De-
cretor. Primi Feria Tertia pridie Festi Conversionis San-
cti Pauli Apostoli Die vigesima Quarta mensis Ja-
nuarij Anno 1775to, alterius Feria Sexta post, Fm Con-
versionis Sancti Pauli Apli Die vigesima Octava me-
sis Januarij Anno 1780mo Eodem in Judicio in Sieprc in-
ter Partes easdem Prolator., necessaria esse Condescensio
ad Fundum Bonor. Oppidi Sieprc cum attinentijs Judi-
cij Sui aut Gnosor. Camerarior. Terrestrium Plocens.
Captato tempore Conducendor. ad inventa, Cui Judicio
Sive officio Camerariali facta tempestiva Avisatione
unius vel Duor. absentia non obstante mutuo Parti-
um Sumptu Condescensuro Decreta Superius de Actis
exarata Judicij Sui in toto exequendi, Satisfactionem Om-
modam Cui et a quo Competierit praestandam Sen-
tentiandi, Partesq in Omnibus et Singulis Praetensio-
nibus nihil intactum et irresolutum relinquendo pro
Exigentia totius negotij Causae praesentis Legis, Justitiae, Do-
cumentor. ac Terminor. finaliter decidendi, disjudica-
di et moderandi, Cujus vel quorum Decisioni Parti-
parere et acquiescere Sub Poena Banitionis praesenti in
Termino Condescensionis Super Parte Contraveniente
publicanda debere injunctum est, pro Quo Condescen-
nis Termino Partibus quos voluerint, et Negotium
poposcerit, adcitare, adcitandis Sub rigore quo Supra
Comparere Sententiatum. Ex vi itaq ejusdem Decreti
Requisitionem Partis principaliter Actoreae avisata p
Literas missibiles Parte Citta, Determinatoq per eam
Avisationem Condescensionis Suae Diej hodierni Termi-
ad Bona in Actu Contenta Condescendit, Jurisdictionem

am

am voce mlis in Actu Contenti promulgatam fundavit, Qua fundata Partes ad Comparendum Suo Coram Judicio Ejusd. ministeriali acclamare injunxit, ad Cujus acclamationem Eadem Partes et quidem Illustris et mci Adamus Vexillifer Palatinatus Plocensis Parens, et Onuphrius Filius Capitaneus Ejusd. Pltus Ordinis Sancti Stanislai Eques Bromirscy Actores et Citti per Gnosum Mathiam Mazowiecki Inscriptum Plenipotentem, Gnosus Stanislaus Lochowski Bonorum medietatis Oppidi Sieprc cum attinentijs Ejusd. Illris mci Capitanej Plocensis hereditariorum Ecconomus Actor et Cittus personaliter Religiosissima ac Deodicata Ursula Constantia Podowska Conventus Sieprcensis Virginum monialium Ordinis Sancti Benedicti Abbatissa ac Totus Idem Conventus Citati et Actores per Gnosum Joannem Szczepkowski Inscriptum Plenipotentem, Gnosi Gregorius Paprocki, Nicolaus Zukierski Bonorum Conventualium Ecconomi Citati et Actores personaliter, Famati Michael Ludkiewicz Proconsul, Franciscus Kapijasiewicz, Laurentius Piwowarski, Gaspar et Albertus Maliszewscy Franciscus Gorzewski, Petrus Tański Jurisdictionis Claustralis Oppidani Sieprcensis Citati et Actores per Famatos Michaelem Ludkiewicz et Petrum Tański Suis et aliorum Oppidanorum nominibus personaliter, nec non Laboriosi Casimirus Olbrysiak, Stanislaus et Joannes Jozwiaki, Stanislaus Grzelak, Paulus Grzywacz de Bonis Dąbrowki Thomas Simon Klupyty, Franciscus Jozwiak de Babe Rachocino Subditi Citati et Actores per Gnosum Gregorium Paprocki, Gnosus Stanislaus Rozycki adcitatus et indicens personaliter, Coram Judicio Suo Condescensoriali Comparuerunt, et Secum per Controversias disceptarunt, Quarum Partium Controversijs Inductis exauditis Judicium

Quoniam

Quoniam Religiosissima ac Deodicata Podoska Conventus Sieprcens. Virginum Monialium Ordinis Sancti Benedicti Abbatissa cum Suo Conventu, ex vi Concessae per Decretum ex quo praesens peragitur Actus Adcitationis pro Termino praesentis Condescensionis Partibus Quos voluerint et negotium praesens poposcerit, Gnosum Stanislaum Rozycki Anteactum Bonor. Sieprc Oppidi Tenutarium Possessorem pro Termino praesentis Condescensionis adcitavit, et Contra Eund. Adcitatum Copiam adcitationis more Palatinatus Plocens. Comparatam Suo in Judicio producit, Proinde Satisfactione Decreto ex quo praesens peragitur Actus in puncto Concessae adcitationis adinventa Partibus experiri mandat, in Experimento ulterioribus Partium Controversijs Inductis exauditis ad praescriptum anterioris Decreti Judicij Terrestris Plocens. Pleni injunctae Condescensionis ad eadem Bona hic in Sieprc in Terminis Communibus Feria Tertia pridie Festi Conversionis Sancti Pauli Apostoli Die vigesima Quarta mensis Januarij Anno 1775to prolati Cujus Executio Decreto ex quo praesens fundata Jurisdictio praecommissa, ante omnia teneri Partes Inter Se agentes Comportare Documenta Causam praesentem evincentia idq. in instanti Censet, Comportarunt Partes Eadem Documenta Sua Summarijs Conscriptis, manibus Partium Subscriptis Specificata, quae quidem Documenta Signanter Divisoria Inveterata ab Anno 1533tio ac post Inferiora Incolas Oppidi Sieprc in arejs et hortis Incidentes et Subditos in Villis adjacentibus ad Oppidum Sieprc Spectantibus Specificantia ad Remonstrationem Proprietatis Suorum Fundorum, acierum

Arearum

Arearum et hortorum reproducunt, in talibusq Causis Inveteratis Communicatio Documentorum mutua inter Partes Subsequi debet, quae in Causa praesenti necdum Subsecuta est, et Licet Partes Eaedem ad praesens per Se ab invicem Comportata Documenta authentica per Summaria Sua manibus Partium et Judicij Sui Subscripta, Originalia vero per Copias per Judicium Sum cum Originalibus Confrontatas et Subscriptas Sibi ab invicem Communicarunt, tamen in Eadem Comportatione et Communicatione non persistunt, Quinimo Sufficientiorem Comportationem a Se ab invicem praetendunt, Judicium in Causa Praesenti Inveterata quanto Sufficientiorem Praeparationem Partibus in Documentis injungendo, utq etiam ex Ejsdem Documentis ad praesens Comportatis et Sibi Communicatis necessaria, quae Sibi animadverterint Conquirant Documenta, in Ordine Subsequendae Sufficientioris Comportationis Terminum praesentem Condescensionis ad Feriam Secundam Ipso Die Festi Sanctae Elisabethis Viduae Electae Dei Die Decima nona mensis Novebris Anno praesenti Incidentem Limitat Differt et Prorogat Conservando Partibus Terminum ex eadem Limitatione Incidentem Coram Suo Judicio aut alio juxta praescriptum Decreti ex quo praesens peragitur Actus Conducendo Condescensuro Comparendi Peremptorium pro Quo Termino Partes tam Eadem nunc Comportata et Sibi Communicata Documenta, quam etiam Sufficientiora Conquirenda Si quae habere Valuerit praevia praestanda Comprobatione Comportare tenebuntur Decreti praesentis Vigore

Joannes Lumowski Subjudex Terrestris Pltus Plocen.

Tandem Ineunte Termino Condescensionis ex Supra expressa Limitatione incidenti Judicium Idem nunc Judicatus Terrestre Plocen. de Consensu Partium Earundem Inter Se agen

tium

tium Terminum hunce Condescensionis praeinsertae in Fundo Bonor. Oppidi Sieprc agitandae ad Feriam Secundam post Fm Srmi Corporis Christi Domini Diem Scilicet Tertiam mensis Junij in Anno Imminenti 1782 venturam differt et prorogat Conservando Partibus Terminum ex praesentanea Prorogatione Incidentem Coram Suo Judicio aut alio ex praescripto Decreti injunctae Condescensionis Conducendo Condescensuro Comparendi peremptorium. Hancq Prorogationem anticipando Terminum ex Limitatione Incidentem in Residentia Bonorum Krasniewa Die Decima Quarta Mensis Novembris Anno 1781mo Datam per Judicium Suum Subscriptam una cum Superiori praeaperta Limitatione ad acta Castrens. Plocens. per oblatam porrigendam esse declarat.

Joannes Gumowski Judex Terrs Pltus Plocens.

Eius

Cffm praesens Cren. Capitt. Plocens. ad Oblationem Gsi Josephi Mlicki ~~Decrum~~ Limitagnem unq cum Prorogatione ~~in~~ infrascriptam p Judicium Trre Plocens. Judicatus inter Partes infra explanandae facto manenq Eiusd. Judicij subscripto reproducens ad acticanq actisq ptens. ingrossanq suscepit in Tenore seqsens (Inserat.) Originale Eius circa acta ptens. est relictum.

In Crio Plocens. Fbta pt Fm S. Martini Pontificis p dae Scilicet die 16ta Mens. 9bris AD 1781mo Fdq Sub Celebratione Judiciorum

Limitatio Actus Condnes
Inter Illrem et Mcos Bro-
minskie atq Conventum
Sieprcens Virginum Monia
lium Ordinis S B ac alios
in Fundo Br. Oppidi Sieprc
agitata Subsecuta

178 tmo Ao

Actum in Fundo Bonorum Zorawino Magna Mci Bartholomaei Humiecki Vexilliferi Bracla vien. haeredit. Feria Sexta post Festum Assumptionis in Caelum Gloriosissimae Virginis Mariae proxima, scilicet Die Decima Septima Mensis Augusti Anno Domini 1781mo. Coram Gnoso Joanne Szczepkowski Burgrabio Cren. Plocen., in Praesentia Gnosor. ac Nlium Joannis Czachowski et Martini Bąbalicki, nec non Mnlis Rni Gnalis Providi Martini Grzegorzewicz de Zołtowo magna authen. et Jurati ad acclamanc. actum praesen. assumpti, et Eunc. acclamantis.

Qui quidem Gnosus Joannes Szczepkowski Burgrabius Cren. Plocen. inhaerendo Legibus Rni de peragendis Executionibus Sancitis, satisfaciendo quoq. muneri officij sui ac parendo additioni à Mco Josepho Bromirski Vice Capitaneo Cren. Plocen. ad Infrascripta peragenda in Personam sui per expressum habitae in Virtute Condemnationis de Actu Ejus in Fundo Bonor. Zorawino Magna idq. in Trno Condescensionis Feria Secunda Ante Festum Sancti Jacobi Apostoli proxima scilicet Die Vigesima Tertia mensis Julij Anno Domini 1781 per Officium Camerariale Trre Plocen. mente Decreti Judicij Trris Plocen. expedit. ex Parte Mci Bartholomaej Humiecki Vexilliferi Bractavien. act., Super Gnoso Antonio Kozłowski Cit. rne Condescensionis de Bonis Zorawino magna per Officium Burgrabiale Cren. Bobrovnicen. cum favore Cit. traditis, dandiq. calculi de perceptis Proventibus, Bonificationis Damnor. ac peractar. ~~violentiar.~~ Variar. stante Ejusq. Gnosi Kozłowski Cit. Commansione violentiar. inhibitionis ulterioris Possessionis uti Summopere act. praejudiciose, decernendar. Poenar. pro

peract.

peractis violentijs, Damnis et Injurijs, Restitutionis Inve
tariorum, Rerum mobilium, ac totius Suppellectilis Dom
sticæ tam per Officium Burgrabiale Traditorum, quam Tra
ditioni officiose non subjectæ qui=nimo proprio Au
violenter intercepta obtentæ et publicatæ ad Supra sc
pta Bona Zorawino magna ex Instantia Præfati Mo
Bartholomæi Humiecki actoris Jure vincentis cum Su
pra expressis Nobilibus ac Mnli in actu Contentis Cond
scendit, Jurisdictionem suam officiosam præcustodi
prius pace et securitate circa actus officiosos servan
debita fundavit, Partesq. tam actoream Jure vincen
quam Cittam Jure victam ad suam præsentiam ac
mare injunxit. Quo in Trno acclamatorio prtr Comp
rens Mficus Bartholomæus Humiecki Vexillifer
Braclavien actor Jure vinciens reproducta Condem
tione superius de actu et Anno Connotatæ petiit
Officium Burgrabiale Executionem de Supradic
Bonis Zorawino magna fieri et peragi, Bona
Eadem uti Ipsi hæredibus et à Pretensione Gnosi Ant
nij Kozłowski eliberata sibi in Possessionem dima
Cujus Postulationi Officium Burgrabiale annuendo
Studendoq. ~~magis~~ legi Justitiæ et æquitati ad peragendam Exe
cutionem Bonorumq faciendæ Dimissionem, ac Con
scriptionem Status Eorundem Bonorum se se contulit, Cu
Conscriptionis Status Tenor sequitur Ejusmodi: Nay
przod Dwor nowo wystawiony w Szachulec, poszycie
nanim ze słomy że wszystkim tak powierzchu jako y
wewnątrz dobrym oporządzeniem, y zamknięciem op
Pięcow w Pokojach ktore przestawienia potrzebuią, Po
w tym Dworze jeden tylko Obiciem Papierowym w
bity. Za tym Dworem w tyle są ieszcze niedokoń
ne Chliwki w dyle stare, y słupy nowo postawione
o Dwoch drzwiach z przegrodą połacone, Kilka tylko
Snopków na tych Chliwkach jest położonych y nie
actis Crem Plocen idq sub celebratione Judiciorum Feria Qua
Ipso Die Sti Divæ Annæ Genitricis JVM videlicet Die Vige
ma sexta mensis Julij anno Præsen oblatuatæ.

Zawrz

zaczęto pożywać, w Dumnach Staynia stara w Dyle y
Słupy stawiana Dach naniey zeslemy Stary w ktorey ieit
podłoga, Sosowa zaś z Tarcic tak y Drabka, o Drzwiach ie
dnych. Przy tey Stayni Stodołka nie wielka w Dyle y słu
py postawiona o jednym Klepisku, y Dwoch Szmiekach
Stara, y Dach na niey stary, w Szmiecku jednym Jarki ie
tey znayduie się jak tamtey. Poddani powiedaią Kopa
jedna, w Szczycie tey Stodoły okilkadziesiąt krokow jest
Szpichlerz Wozarka, y Szopa pod jednym przykryciem to
wszystko nowo postawione dobre w Szpichlerzu Drzwi
z Tarcic na Zamek zamknięte, na Szpichlerzu na Gorze
Znayduie się Zyta ucietego jak Poddani powiadaią Kop
osm Snopow miernych. Poddani y Mieszkaney wszyscy
podług Opisu Tradycyi Jmci Pana Kozłowskiego na
Grobiu znaiduią się, Budownia wszelaka Wieśka
iako też y Młyn z Budownią do Zorawina należący
w porze swoiey podług wyżey wyrażoney Tradycyi zo
stała, w Polu Jarzynnym pod Wies Lubi Grochu pod
Lasem Jarych czterdziesci osm, Owsa na przeciw tego
Grochu posiętego Kawałow trzydzieści Sześć, Lnu
w Ogrodzie Stayem jednym Kawałow cztery, Krzyży wtym
samym Ogrodzie zasiano Jarych siedm lecz iey nieznaią
Kopoci za Dworem w Ogrodzie Kawałow Dziesięć,
w Polu ozimnym za Szpichlerzem w Folwarku Owsa po
tego stayem dobrym od lasu Kładow Pięć reszta zaś
Pola Folwarkow Frontem i Ogrody wszystkie Dworskie ob
giem lebiodą, y Zielskiem zarosłe, Pole ugorowe całe nie
uprawne ani podorane, tak wszystkie nieporządki
stoią, Jnwentarza Dworskiego żadnego, ani Drobiu
niemasz Post Cujus quidem praerecensitor Bonor totalium
Zorawina conscriptionem status et Inventarij Cad Bona
Zorawino cum omni utilitate fructu Diebus Laboribus
dationi, molendino, ac Molendinatore Parti actr pure vinien
nempe Nro Bartholomeo Humiecki Dzielskiego Bracia
vien ut ejus haeredi, Jam autem per Grodzicum Actorium
Kozłowskiego Jurenich in Marcis et Processu diuisa ad Extenuatio
Officium Executionis Executoriale.

nem possessa, et Ejus antea dimissa, nunc Retro ejus Mco Stu
miecki dimittit et ad Intromittendum Partem Eandem Actorem
Jure vincen Mnlem Officio suo apparitorem deputavit
Qui Mnlis satisfaciendo Deputationi suae retulit Offi
cio suo, Eandem Partem Jure vincen in haecce Collegata
Bona Zorawino in Praesentia Mlium in actu Contentum
esse intromissam, investitam, obedientiam per sub
ditos et Commanentes Homines Praestari debito demandasse
et injunxisse. Quam Officium praesens Partem Actorem in
pacifica Possessione nemine contradicente, nec impu
gnante reliquit praesens Decreti Executoriali vigore,
Et in Fundamento Legis Justitiae ac Processus superius extrahendo.

Joannes Szczepkowski Burgr Crem Plocen

Offm praesens Crem Capit Plocen ad oblationem G Jacobi Kopczyn
ski Dimissionem infrascriptam in Bonis in fenis nominandis pro
parte infrascriptanam per Offm Burgr Crem Plocen factam in
nuq eiusdem Officij subscriptam reproducendam ad Actionem Actis praesentibus
ingrossandam suscepit in tenore sequenti (Inserat. Originale Eiusdem dimissionis
citra Acta praesentium est Relictum.

Dimissio Bonorum Zo
rawino pro Mcio Stu
miecki Vexilliferi Bra
cławien serviens

1781

In Cro Plocen Feria secunda post Dnum Rattii Beatissi
mae Virginis Mariae proxima scilicet Die 10
Mensis Septembris Ao Dni 1781

23 75

Actum in Fundo Bnum Opidi Siepre ctq in Platea Judaica ibidem Sitta Feria sexta post Dominicam Exaudi Anno Dni 1781

Coram Gso Petro Rudowski Burgrabio Cracoviensi Plocensi In praesentia GG Petri Siemiątkowski Anastasy Sarnacki et Aliorum plurimorum Plurium ad Actum praesen congregato tum Ministerialis Regni Gnalis Prowdl Casmiri Olbrzeak de Siepre Cuthi et Jurati Actum praesen acclamar et eius Adstantis

Officium Suprascriptum Burgrabiale Castrensis Plocensis In sistendo legibus Regni de peragendis executionibus Sancitis Satisfaciendo munere Officij Sui Burgrabiatus parendo quoque additioni a M Josepho Bromirski Vice aurario Brzesnensi et Vicecapitaneo Castrensi Plocensi habitae ex Officiosa G Stanislai Rozycki requisitione ad exhibitionem poenae banitionis In Castro Plocensi Feria Quarta in Vigilia Festi Nativitatis S Joannis Baptae Scilicet die Vigesima tertia mensis Junij Anno Dni 1771 Ipso ex Parte ejusdem G Stanislai Rozycki Super Infidelibus Lewek Piekarz Elia Lanione Chaim itidem Lanione Herszek ac Zielek Judeis Siepre ratione Contraventionis Decreto Terri Plocensis

O.

non solutionisq et quidem per Infidelem Lewek
Piekarz Summae Centum Octuaginta Quatuor
Florenorum Pol. per Infidelem vero Eliam Lanconem Du-
centorum Triginta Quatuor Itidem Florenorum Pol.
per Infidelem quoque Chaim itidem Lanconem
Quinquaginta quatuor Florenorum Pol. deinde per
Infidelem Herszek Sexaginta Quatuor Flor.
Pol. ad extremum per Infidelem Zielek
Viginti Quinque Florenorum Pol. cum provisione
et poena lucta nec non seorsiva poena Tri-
plici Quatuordecem Marcarum Pol. atque
distincta poena Triplici itidem Quatuordecem
Marcarum Pol. in Sublationem processus
et pro Contraventione Ultimario Decreto
Judicis Terr. Plocen. obl. Idque in termino
Satisfactorio circa factam Mandationem
obtentae et publicatae ad fundum Bnum
Ospidi Sieprooficiose Condescendit ibi-
demque Jurisdictionem suam Officiosam
praecurbodita prius pace et Securitate pu-
blica Actibus Juridicis Congrua per vocem
in Actu contenti Mnlis fundavit eiusque Ma-
steriali Partes ut suo coram compareant
Officio Acclamare injunxit ad Cujus
Mnlis Acclamationem Partibus et qui-
dem G. Stanislao Korzycki Actor. Parte Jur.
vincen. pnaliter comparentem praedictosque
Judices licet non comparentes tamen processu

plenarie

plenarie perducto sufficienter convictos esse in
ferente tenen igitur eundem G. Kozicki clocere
de legitimo super mentionatis Judeis Leepricz
perducto processu idq in instanti censet et quo
niam G. Kozycki reproductis Decretis in primis
Condescensionali In fundo praesentium Bruna
Leipre Fra 3tia in Crastino Festi Nativ. Beatis
mae V. Mariae Scilicet die Nona Mensis Se
ptembris 1777mo per Judicem Subjudicatus
Terrae Plocz tato coramq Actis Crenz Capit
Plocz idq sub celebratione Judiciorum Sabbo
post Dnicam Misericordiae proxa Scilicet die
Nona mensis May 1778vo Anno Oblatuoato altero
quoq Feria tertia ante Flum Sanctae ~~Agnetis~~
~~Vel Martini~~ Hedvigis Viduae Electae Dei Scili
cet die 13 Mensis Octobris Anno Dni 1778vo
Tertio denique Feria 3tia post Dnicam Exaudi
Scilicet die 18 Mensis May In Anno Dni 1779no
utriq eiusd posterioribus In Leipre In Judiciis
Terrestribus Plocz Omnibus vero Inter G. Sta
nislaum Kozycki Ab una et memoratos Judeos
Leepricz ac Alios ab Altera parte promulgatis
quibus mediantibus et quidem ultimario Solu
tio Summarum prore G. Kozycki et quidem per In
fidelem Lewek Piekarz Centum octuaginta Ducatuor
Florez Pol per Infidelem vero Etiam
Lanionem Ducentorum Triginta Ducatuor itidem
Florez Pol per Infidelem quoq Chaim itidem
Lanionem Quinquaginta quatuor Florez Pol
demile per Infidelem Cherszek Sexaginta Ducatuor
Pol Pol ad extrem

ad extremum per Infidelem Zielek Viginti
Quinq Florenorum cum provisione et licita poena
nec non poena Triplici Quatuordecem Marcarum
Pol. atq Seorsiva Triplici itidem Quatuordecem
Marcarum Pol. in Sublationem processus
est Impuncta Superiusq de Actu exarata
condemnatione in termino Satisfactorio
ex praemisso Decreto incidenti circamaatio
nem facta obtentaet publicata taliter
de sufficienti processu Super hisce Infide
libus Judeis Siepricen perducto docuit vi
goreq reproductorum petiit Officium Su
um ad executionem Seu traditionem Domi
um rerum Mblium merumonionum Supple
lectilisq Ipsorum domesticae „in summis provisione et marcis sibi adjudicatis„ condescendi pro
inde Officium Burgrabiale attenta ple
naria et sufficienti Partis jure victae vide
licet Judeorum Siepricen gradibus jurisdi
convictione petitioniq Partis Jure vincentis
annuendo non obstante Infidelium Judeo
rum Siepricen Jure victorum contumatia
ad traditionem de Bonis promittateq
Ipsorum Subsequendam Sese contulit
in tenore Polonico Idiomate Conscripto
quemodo anaypród processie y co się tycze
interessu Niewiernego Eliasza Krzeznika
Budynek na Ulicy Zydowskiey ku Gosciennow
Staroscienskiemu ciągnącey się Szczytami na Poł
dnie y pułnoc stoiący wpołowie wzamek wpoł
owie zas drugiey w Słupy budowany Stary lecz
ierzec dobry

uczcie dobry drzwi z ulicy do niego ztarcie na zawiasach
żelaznych z klamką ryglem y wrzeciądzem takosz
żelaznemi dobre z tey sieni idą drzwi do Izby ta
kosz na zawiasach żelaznych z klamką y Aczy
kiem żelaznemi dobre w Izbie okno iedno we trzy
kwatery w sobie szyb zawieraiące Dwadzieścia
cztery dobrych w drewno oprawne dobre, kie
białły polewany dobry, kumin z gliny lepio
ny dobry z Sabasniczkiem, z tey Izby wcho
dząc do komory drzwi ztarcie na zawiasach
żelaznych y z wrzeciądzem żelaznym z komory
idąc drzwi na Dwor na zawiasach żelaznych
y z ryglem żelaznym pułap nad Izbą y
komorą ztarcie podłogi zaś drewnianney
niemasz kumin w sieni naddach wywiedzio
ny wielki z gliny iest ulepiony stoi na sto
żynach, druga komora w sieni do ktorey drzwi
dwoie obie na biegunach drewnianych pułap
nad nią leży ztarcie belki krokwina y łaty
dobre dranicami pobity ~~[illegible]~~ Mobilia w Iz
bie szafa nowa dobra stoł ławy trzy dobre
konewka miedziana zła lichtarzy mosiężnych
dwa Urząd ninieyszy Urodz Rożyckiemu podaie
Albowiem Domowstwo w procencie od summy y dozy
trzymania prowizyi y procesu ławy stoł szaf
dla wygody mieszkaiącego w nim zaś konewkę
miedzianą y dwa mosiężne lichtarze otasować
do czerwonych. Zło trzech ~~które to trzy czerwone~~ [illegible]

znalazło

znalezytości JMPana Rozyckiego wytrącić mianych
a otaxowawszy temuż JMPu Rozyckiemu oddał
zostrzeżeniem wykupienia onych do Osmiu Nie
dziel wolności co się zaś tycze długa Lewka
Piekarza Garnec wężowy zły w Gorzalni w ko
tlinie będący Urząd Niniejszy Urodz Rozyckiemu
do wolnego onegoż pułąd wedle swey woli wy
wania pułkąd summa Jego wyżey wyrażona
z prowizyą Grzywnami przez tegoż Lewka
wyliczoną niebędzie ani po wyszcie niż zaczy
tegoż Żyda Sztuki więcey się do niego Niewiście
ny lewek interessować się niebędzie albo co
kim kolwiek bądź sposobem Urodz Rozyckiemu wy
wania Jego przeszkadzać. W długu zaś przez Ni
wiernego Herszka Urodz Rozyckiemu Winnego
Zupan Kamlotowy Kirem podszyty metlik
Niewieści Suknem białym podszyty metlik
drugi Kamlotowy Stare, cyny Sztuk 14
to iest misa Obręczna iedna Półmiskow cze
ry Złych talerzy Dziewięć Urząd Burgrabski
Urodz Rozyckiemu podał, które to rzeczy Niewier
nego Herszka własne podobnież do Niedziel
Osmiu do wykupna wolne a w należytości tey
JMPana Rozyckiego od Niewiey Zielka Delig
kami podszyty i wierzchem Kamlotowym zły
wychodzony wartuiąca Zł Dwadzieścia Jst
Metlik Kamlotowy Suknem podszyty otaxo
wany Zł Dziesięć Fartuch do Metlika Ka
mlotowy

młotowy Tł Siedm y talerzy cynowych Ołowiu
w robie wiele maiących Sześć dla Urodz Kozyckie
go Urząd Ninieyszy Burgrabski nadnaczył
nakoniec pościel Niewiernego Chaimowi dla Urodz
Kozyckiemu zabrać pozwolił który pościel da
wszy Ud Dwadzieścia cztery Urodz Kozyckiemu
na tych miast wykupił post quam quidem
subsecutam traditionem Officium Burgrabiale
circa possessionem Cacabi et Domus prout supra
specificatum est mediante Intromissione per
vocem ad Stan Mnlis ex mandato Officij Sui
promulgata G Kozycki conservandum vult et
declarat prout in pacifica eiusdem ad praesens relinquit
possessione

Petrus Rudowski Burgrabius Creny
Plocen

Offm praesens Creny Capitl Plocen ad oblationem
G Stanislai Kozycki traditionem infrascriptam
in Bonis inferius nominandis pro parte sui offerens
per Offm Burgr Creny Plocen expeditam manuq
eiusdem officij subscriptam reproducens ad Acticandum Acti
que praesens ingrossandum suscepit in tenore sequenti
Inserat, Originale eiusdem traditionis circa
Acta praesens est Relictum.

In Cnu Plocen Idque sub Celebratione Judicio
Sabbo post Fm Divae Annae Genitrici Gloriosissi
mae Virginis Mariae, proximo Scilicet Die 28va
mensis July Ao Dni 1781

Traditio in Fundo Br.
oppidi Scepsi per
Offm Burgrabiale Cron.
Plocen. pro Re G. Ruzyc-
ki expedita.

1781.

Actum in Fundo Bonor Borzewo Idq[ue] in Imo Condnis Partibus Designato Feria Quinta post Im Sancti Andreae Apostoli Proxima Festo die Septima Mensis Decembris Anno Domini 1700. In Presentia Provisor Joannis Kociełki Suscriptantis Tmis Thomae Kopalewski Josephi Lessowski Valentini Strzeszewski Burgrabior Cracc Plurcq Joannis Parzyszki Laurentij Lechowski Michaelis Borkowski aliorq[ue] Plurimorum Aliũm Ad Actum Presens Congregatõ Nec Non Mlis Dñi Mathis Lwowski Pauli Borzewski de Borzewo Cmethonum Curiæ et Juratj Actum presens Acclamauq[ue] et Eidem Adstauq[ue]

Officium Camerariatus Trib[unalis] Plurens Instrascrum Instistendo Decreto Tmi Plurens de Actu Ejus in Plonsko Feria Quinta in Octava Festi Sacratissimi Corporis Christi Domini Scilicet die Prima Mensis Junij Anno presenti Inter Partes Instrascras Prolato Mediante quo Decreto Condescensensio Officij sui Camerariatus in Fundum presens Bonor Borzewo Nobilium Unius ducorve Absentia Non Obstante Captato tempore Facta tempestiva Avisatione Mutuo Partium Sumptu Conducns est Adiventa, Cui Officio Camerali seu Uno Jpo Camerario per quam cumq[ue] Plen Condescensum Reproductionem Contractus Tenutarij tum et aliorum quorumvis Documentor Causam presens eluidang per Partes Subsequendaq[ue] Juriungendi quibus reproductis et Consideratis de Pretensionibus Partium ad debitis previjs etiam Scopus Fuerit expediendis Inquisitionibus Inquirendi, Investigandi, et Compensationem Ominodam ac Solutionem Summar Cui et à quo proveniend Decernendi, dubia quævis discutiendi, et resolvendi, Juramenta si Opportuna videbuntur à quo debebitur Exigiendi, Partes qui in Omnibus et Singulis Interventis Prexigentia Legis et Justitiæ ac Imor Nihil in tantum et Jrresolutum Relinquendo Finaliter Decidendi et Disjudicandi ac Moderandi Cuius Judicij Condis Decisiõi Partes Parere et Acquiescere Sub Pena Pmis Illo in Imo Cmdns Super Parte Contravenient Publicanda debere ac Jenen Deno eodem Latoria in se Exigerenti est Precominsuno Adcitatioj Partibus quor Voluerint et Negotium poposcerit, est injuncta, Juvitute Jtaq[ue] Superacarah Decreti Ad Bona in Actu Contenta Determinato per Avisationem diej horarii Condnis Sue Imo ad requisitionem Partis actoreæ Condescendit Ibidemque Jurisdictionem Suam Officiosam Voce Mlis in Actu

Contenti.

Contenti Promulgatam fundavit qua fundata Partes ad Sui Compar-
dum et Compartitionem Inscribendam praedicto intimo Acclamare in-
iunxit Quo in Trino Acclamatorio Partibus et quidem Generoso Jose-
pho Slawecki Actor et Citto pltter et Generoso Antonio Gosiecki Citto
et Actor Itiae Pltter Judicium Praesens Condle Camle Trre Plocen exequen-
do Regulam Decri Judicij Trnis Plocen virtute Cujus Praesens Con-
Peragitur Actus Statuit Quatenus Ptes Utraeque tam Contractus
datorios Bonor Borzewa Inter se Constitutos quam alia quaevis
Documenta ad Causam praesens Spectantia Suo in Judicio Condli
producant Atque in Instanti Tandem Affectantibus Partibus
Utrisque Judicium Idem Condle de Consensu utraque Partium Actus
Praesens Cum Robore et Rigore in Supra allegato Decreto Apposito
ad Feriam Secundam Ante Trm Nttis Sancti Joannis Bapt
In Anno Futuro 1781 Incidens Limitat prorogat ac Differt
servando Trnum Ptibus talem qualem ad praesens habere voluerint Suo
officio Aut alio quovis in locum Sui Conducendo Comparendi
Inibidem Peremptorium, Limitationis praesens virtute.
Bonaventura Wilhelm Ciotkowski Camerarius Trnis Plo

Officium praesens Crenae Capitt Plocen ad Oblationem Jo-
phi Slawicki Limitationem infrascriptam Actus Con-
descensionis in Bonis inferius Nominandis Inter
Partes infra explanandas agitata per Officium Ca-
merariale Trre Plocen factam manuque Ejusdem Off
Camerarialis Subscriptam reproducens ad Actica
Actisque praesens ingrossandum suscepit in tenore
(inseratur) Originale Ejusdem Limitationis Circa Acta Pa-
relictum.

In Crno Plocen Fa 6ta postridie Fti Sacratissimi
Corporis Christi Dni scilicet die 15ta Mensis
Anno Ejusdem 1781

Actus Limitationis
in Fundo Bonor.
Borzewo penes
1780

Actum in Fundo Br. Oppidi Drobin Jdq in Platea Judaica Jbidq Sitta Fra 2da post Fm Sanctissimae et Individuae Trinitatis A. D. 1781.

Coram G. Petro Rudowski B. C. Plocen in praesentia Gr. Alberti Dłuzniewski et Lucae Karwowski et Aliorum Plurimorum Nobilium ad actum praesentem Congregatorum, tum M. R. Gnatis Providi Nicolai Klawisiak de Kuchary Authei et Jurati actum praesentem acclamantem et ejus adstantem

Offm praesens Supraserum Crense Capit. Plocen. Burgrabiatus executoriale insistendo Legibus Rni de peragendis Executionibus Sanctis satisfaciendo Officij muneri sui Burgrabiatus perendoq quoq additioni a M. Josepho in Zakrzewo Zakrzewski Pocillatore Siepricen. et Judice Crae Plocen. ad exhibitionem Poenar. Banitionum Trinar. et quidq primae super Perfido et Infideli Hers Jakubowicz Judaeo Drolinen. alterius quoq super Infideli Abraham Gęgnioch Jbidq Judaeo Drolinen. Tertiae denique super Infidelibus ~~Judaeis~~ Succeribus ob. Infidelis Lewek Raciązki Judaeis et Mercatoris Drobinen. et Smaja Lewkowicz omnium vero in Judicijs Crae Plocen. Fra 2da post Dm oculi Quadrag. praeaminimum die 19 Mensis Martij Ao praesentis Celebratis ex Instantia G. Stanislaj Ruzycki ratione non solutionis Summar. cum Provisionibus et Marcis ~~Contra~~ ~~ventiam~~ Decretis

adjudicat Contraventionisq ejdem in Sacro Denuo Ulti-
marie fortis finalis et indilate ~~facta~~ facienda Executionis
obtentar et Publicatar ex Officiosa S. Ruzycki reg-
istione ad fundum predictor Br Oppidi Drobin Offi-
ciose condescendit Illiq Jurisdictionem suam praecu-
dita prius pace et Securitate publica actibus Ju-
ridicis congrua per vocem supra expressa Mrli fu-
davit, qua fundata supra scrd Mrli Partes ut suo Co-
compareant Officio acclamare injunxit, ad Cujus Mrli
acclamationem pertibet quid S. Stanislao Ruzycki ac-
pnte comparente Judaeorq condemnatos, plenarie con-
victos esse inferens teneri Eundem S. Ruzycki docere
De Legitimo super Ejusd Infidelibus obtento processu
mandat Idq in instanti et Quoniam Idem S. Ruzycki repro-
ductis Infra exarandis Decris primo quidem Inter se ab una
et Infidelem Hers Jakubowicz Judaeum Drobinen par-
te ab altera Quo mediante in Contumatiam Ejusd Infide-
lis Judaei Solutu Summar primae Centum Tyn Alte-
rius Triginta Imperialium Rutenicor cum provisio-
ne ab Ejusd provenien per Quinque a Centum Compu-
tand ab Ultima quietatione retenen ac Poena Quinc-
plex Quatuor decem Marcar Pol anteriori Decro adju-
dicata cum Luita Poena Septem Marcar Pol ac Seor-
siva Poena duplex quatuor decem Marcar Pol in Sub-
tionem Condemnationis ac Contraventione mentio-
to Decro ab Eodem infideli Hers Jakubowicz pro re
S. Ruzycki adsolvend est injuncta altero quoque
Inter Eundem ut supra et Infidelem Abraham Gr-
gnisch Judaeum Illiq Drobinen Quo mediante Sim-
liter in Contumatiam Ejusd Cfati Judaei Summa Qui-
gentor Tyn quemlibet Triginta Tyn octo grossis numerando

dtro

cum provisione per Quinque a Centum Computanda ac Pe-
nis prima Simplici altera Quadruplici Quatuor decem
Marcar Pol primitivo Decro adjudicat cum Seorsivis
Poenis Lusta Septem in Sublationem vero Condemnatio-
nis ac ratione Contraventionis Prohibato Decro Duplex Qua-
tuor decem Marcar Pol ab hocce Infideli Abraham
Gzyniuch pro re memorati G Ruzycki ad persolvend est
Demandata Tertio denique Inter ~~totius~~ dictum G Stanislaum
Ruzycki ab Una et Infideles ~~Judaei~~ Successores et Infide-
lis Lewek Raciezki mercatoris Drobinen et Smaja
Lewkowicz ab altera parte quo mediante Similiter non
attenta Contumatia eorum Infidelium uti post plena-
riam Convictionem Solutio Summae Viginti quinque
Aureor Hungaricalium per illor Parentem ad Serum
manuale Anni 1773 Contractae Juramento Evictae
ab Ejusd Infidelibus pro re G Ruzycki cum Poenis Lusta
Septem In Sublationem quoque Trinar Condemnationum
Triplici Quatuor decem Marcar Pol est Injuncta omni-
bus Ejusd in Judicijs Crem Capitis Ploc ~~in Castro Ploc~~
F. 2da postridie Festi Scapularis B V M. Id est die
17 Mensis Julij Ao elapso 1780. latis Superiusq de
actu Connotatis Condemnationibus post Contraventionem
memoratis Decris obtentis et Publicatis Plenarie
Convictos eosd Infideles esse ostendit de sufficientiq
Processu super Ejusd obtento docet. Porro in Promissis
Summis provisionibus ac Marcis ad executionem de
Bonis eor Mobilibus Rebus argenterijs et Suppelle-
ctili Domestica per Offm suum pro re Ejus peragen-
dam seu Traditionem perficiendam Concludit exo-
ptatq pro Inde Offm attenta Ejusmodi horumce

Infidelium

Infidelium Judeor Plenaria Convictione postulatu
niq Partis Jure victa annuendo ad traditionem
peragendam se se Contulit in tenore Sequenti A
prod w Długu Niewiernego Herska Jakubowicza
urząd ninieyszy Grodzki Płocki Burgrabski D
mostwo z wystawą Szczytami na południe y pu
noc z Izbą z Alkierzem komorą y dwiema Kromicam
w Zamek Budowany Gontami pobite do którego
Drwi do Sieni Ztarcie na Zawiasach Żelaznych
z klamką Żelazną Drwi do kromicy prawey Zta
cie na Zawiasach Żelaznych y ze szkoblem Że
laznym Okiennica na dwuch Zawiasach Zamykan
Żelaznych na Szkoble Żelazne ta kromica bez
podłogi na drugey stronie drwi do drugey kromi
lewey Ztarcie na Zawiasach Żelaznych y ze Szkoble
Żelaznym podłoga Ztarcie Okiennica Uniey na Zawia
sach dwuch Żelaznych, y ze Szkoblem Żelaznym
druga okiennica z Sieni Ztarcie z dwiema Zawias
mi a o iednym haku Żelaznemi Izbetka przy tey
kramicy do którey drwi na Zawiasach Żelazny
ze Szkoblem y klamką Żelaznemi Okno Zte
kuchnia do którey drwi na Zawiasach y ze Szko
blem Żelaznemi w niey kumin Wielki naddach
wiedziony dobry tylko nisko kawał muru wywa
lił się Drwi na Boku w Sieni, Zawiasa u nich Ju
y dwa haki Żelazne, trepy na gorę drewniane
Drwi do Izby ztarcie na Zawiasach Żelaznych
y z Rękoiścią Żelazną Okien trzy dwa dobre a trze
cie złe piec z Kafli Białych Zły kumin z gliny
lepiony dobry drwi do Alkierza takież z dwiema

Hakami

Hakami o iedney Zawiasie Zelazney Okno w nim
Zle Drwi do komory na Zawiasach Zelaznych
ze Szkoblem Zelaznym podłoga y pułap znayduie
ie się wszędzie Ztarcie procz iedney kromicy. W Długu
Zas Niewiernego Abrahama Gągniocha Domostwo
wedle pierwszego stoiące z wystawą Szczytami Jak
pierwsza budowane połową gontami połową snop
kami pobite y poszyte procz Izby y Alkerza y tego
co Juz iest dawniey tradowane, Drwi do Sieni Ztar
cie na Zawiasach Zelaznych y z Zaporą Zelazną drwi
do kromicy prawey wchodząc do Domostwa takez na
Zawiasach Zelaznych na Zamek Zamknięte Okenni
ca Ztarcie na trzech Zawiasach Zelaznych y ze Szko
blem Zelaznym podłogi w niey niemasz do drugey
kromicy drwi takież na Zawiasach ze Szkoblem Ze
laznym okennica takasz y z tym ze Zelastwem dru
ga Okennica w Sieni podwoyna Ztarcie o Czterech
Zielaznych Zawiasach komorka przy kromicy pra
wey drwi do niey na Zawiasach Zelaznych ze Szko
blem Zelaznym podłoga w kromicy lewey się
znayduie pułap zas Ztarcie wszędzie, Szczyt na
ulicę z tarcie zabity tudzież wolne użycie kuchni Go
rzalnią w słupy budowaną za domostwem stoią
cą starą tarcicami pobitą z Ryną y studnią sta
rą, urzędownie podał
względem zas Długu Sukcessorow niegdy Nie
wiernego Racięzkiego gdy iego domostwo Juz powiąz
szą tradycyą iest w possessyą Jnszego kredytora

podane

podane y dziś do Tradowania z Całey Budowni nie
nie zostaie się procz iednego Spicherka Szczytami
na południe y pułnoc stoiącego w zamek z wystawą
budowanego starego. Tarcycami pobitego z drwiami
Ztarcie na Zawiasach Zamkiem y szkoblem Zła-
znemi którego Urząd ninieyszy trzy Czerwonych Złotych
Otaxowawszy wolny do Zbioru. Urodzonemu Ru-
zyckiemu podaie aże urodzony Ruzycki maiąc
w Zastawie niektóre srebra tegoż niegdy Niewier-
nego Rucięzkiego własne na tych miast Onez pod
Urzędem swoim komportuie y otaxę ~~onego~~ do pro-
szaiąc się podania onego sobie wiecznie życzy
Urząd więc ninieyszy do niego przychylaiąc się Zo-
dania tez srebra wistocie takowey Puar dęty
srebrny pozłacany z pokrywą ieden, kupków
srebrnych Cztery, co raz po sobie mieysze, kilich sre-
brny pozłacany srubowany ieden, Lizek Sześć
srebrnych, to wszytko srebro Łutow sto osm wa-
żące. Czerwonych Złotych Osmnaście Otaxowa-
ne Otaxowane Urodzonemu Ruzyckiemu w iego dług
applikował resztę iego należytości gdzie by mogł Wi-
dykacyą ostrzegłszy z tym przecię warunkiem że
tosz srebra wolne każdemu. y samym z konwy-
kowanym Lydom do Niedziel dziewięciu być
wykupno post quam quid modo quo supra per-
zelam traditionem Offm Burgrabiale suprascri-
pti Eundem Ruzycki partem Jure vincentem in praefato

aedificio

Ædificia sibi tradita per Mrlem Rnm actuj Pxem
adstanc Intromittenc vult deputando Pdictam
Mtm ad hanc Intromissionem promulgand Qui
Mrli satisfaciendo deputationi suæ toties dictum
G. Ruzycki in specificata Ædificia alta sua voce
præconica et Sonorosa Pxq Nblibus et Variæ Con
ditionis hominibus Intromisit Investivit et
in pacifica actualiq Possessione Eundem reliquit
de quo Rediem Suum ad Offm fecit Relatio
nem. Postquam Publicatam Offm Burgrabi
atus Pactam Possessionem ex Pfsor Ædificio
orum ad Resolutionem Summar Orginalium
extenuationemq Processus et Provisionum
Duraturam vult et declarat actus suj Vi
gore. Petrus Rudowski Burgrabius Ca
strensis Plocensis

Officium Pxens Cren Capitaneatus Plocen ad Oblatio
nem G. Stanislai Rozycki Traditionem infra
scriptam in rem Offerentis in Oppido infixi
us explanand per Officium Burgrabialem
Cren Plocen expeditam Manuq Ejusdem
Officij subscriptam reproducen ad Acticandum
actisq Pxens ingrossand suscepit in Teno
re sequen (inserat) Orginali Ejusdem Tra
ditionis circa acta est relictum

In Cro Plocen Jdq sub Cilibrationi Judicio
rum Sabbo pt Tnm Divæ Annæ Genitri
cis GV Mariæ pro scilicet die 28. Mensis
Julij Anno Dni 1786 Anno.

Traditio in Fundo
Br. Oppidi Drobin
per Ass.m Burgrabi
ale Cren. Ploc. pro
Re S. Ruzgeli per
acta.
1780.

Actum in Fundo Bonor M Magnae Magnenimi Sequi in Termino Condmio Partibus designato Feriâ Secunda post Dominicam Misericordiae Proxima videl die Vigesima Mensis Aprilis Anno Domini M°101mo In Presentia Honor Antony Korzybski Petri Leszczynski Michaelis Borkowski Stanislai Sotkowski aliorq Plurimor Astium ad Actum hunc Congregatt Nec non Mlis Prn Gnalis Provisi Antony Gorski de Sczymino Actum presens acclamans et Eius Advocans

Officium Cameralatus Terrestre Plocens Insrascriptum Instituendo Decreto Prn Plocens de Actu Ejus in Bilsko Feriâ Tertia ante Festum Sanctae Agnetis Virginis et Martyris videlicet die Decima Sexta Mensis Januarij Anno presens Inter Mcos Josephum Szczyt Succameralium Sacrae Regiae Mattis et Teclam de Matuszewice Invicem Coniuges Actt Abuna et Prn Blaseum Radecki Citt pte ab altera aliorq Prolatis Quo mediante Decro post Contraventionem Decro Supra connotato non Solutionem q Summa mille Septingentor Septuagmida Flor gnpor qua thuir denarior Jtis post pro re mai Wenceslaj Matuszewicz Prejudicat Obtentamis Cisp Eius Jo. Radecki in Prno Satisfactione Condemnationem In Crimi Taxationis Ovium eq. alium Jumdum Responsionis Dem Dni Radecki non Probat, Condescensio ad Jumdum Bonor Magnenino Magna Ubi premissa Oves pro Jundo Responsionis detente stant, Officij sui Cameralatus Prnis Plocens Conducens est adinventa, cum Potestate ut Idem Offn Cameralale Unius Duvidè absentia non Obstante a quacung Parte Condescensurum Pensatis Qubus vis Circumstantijs de Existentia Eius q Gregis Jnovi Radecki Conservatione q ac accrescentia una Cum Ovillatore sub Ejus Custodia existens Inquirat, Investiget, Inquisitiones si necessitas Postulavent expediat, et quidvis per quem aliquod Damnum in Eius Grege Causatt Patiens Compensationem Cui Competiens Demandet, Oves prefatas Omni adequata Justitia Taxet, et Summam pro Eius ad Quantum reducat, et quidvis Superrestavent, in Natura restans Ovium Extractionem Jnducta ab Actu detentionis accrescentiae demandet, Compensationem Omnimodam Cui et aquo et qua ex Circumstantia pro Justo et aquo Patiens expeditis cham si opus fuent Inquisitionibus Injungat, Partesque in Omnibus et Singulis Pretensionibus Nihil intactum et Irresolutum relinquendo pro exigentia Legis Justitiae ad Contenta Prnor finaliter Decidat, Disjudicet ac moderetur, Cujus Judicij Comitis Actus

vvi

eni Partes Parere et aequiescere ac Judicatum Pati Sub Pena Bannitionis
Illo in Tmo Comminis Super Parte Contravenienq Publicanq Sunt adi
ctas Virtute Itaque Supradicti Decn Tmi Plovien Latisca in ae Edic
rentis ad Officiam Requisitionem Partis actoreae Die hodierna m
Contenta in Tundum prerecensitor Prior Meciennio Magna
Officiose Condescendit, Ubiq Jurisdictionem Suam Officiam Voce
praecepti Illis in actu Expressi promulgatam fundavit, post
Partes qi Jusciendam Compantienen dicto Mlri Reclamav
fecit, Quo in Termino Reclamatione Partibus et quidem Mag
zepho Szczyt Succamerario Sacre Regie Mtis et Tecla Dg M
tusciensis Juriem Conjugibus actis per Jm Antonium Korzy
slii Prior Jostice cum attinen Mag Szczytow Hereditt Oconom
Et Quoniam Jus Blasius Radecki Citus presenti in Termi
Condescensionis Disparet et Se Condemnare Permittit Prout
per Eius Jo Radecki Citto disparente in Lucro Contraventionis
Decn Tmi Blocen ex quo presens fundata Jurisdictio, Taxatio
que Eorum Eius Citti proponat pro Jure responsionis Dete
rium Imbonificationem Summe mille Septingentor Septuagnta
gnse Quatuor denarior quatuor et semiunius Pott pro re Mti
cesti Matricularis Colonelli, Eleratus magni Ducatus Litheran
adjudicata et ad manus Mti Josephi Szczyt eiusdi Supresenq
Decno demandata extendendo quo Praditis, ac bonificationis
mationis per biennium Eorum à quaquo per Florenum Unu
x numerando demptis tamen exhalatis, Officium presens Con
Condemnationem Parti Cognalitis Actoreae Nempe meis Szcz
Obtinere Permittit, ad quam taliter obtentam ad publicandum
ditus Mlis Officij sui Cendis appantor qui Mlis per Om Sui
additus Satisfaciendo Deputationi Sue à Judicio presenq Habit
ta Sua Precomica et Sonorosa Voce Supradictum Citatum espe
ntum Jus commoni Contrarium et rebellem Ante Atrium Stat
judicialis alta Sua precomica et Sonorosa Voce Supra Vale
Bnis Perpetuae Penam Proclamavit, Publicavit et Adnotavit
um Potius presenq Manie conditionis et Seus hominum in Qu
deduxit, de quo presenq Idem Mlis Suum ad Judm Redieus Petit
tionem post quam Publicatam Dna Bnis Perpetuae Judm pro
Cendis pro faciendo Justa Ipsorum Juris Commonis executione a
Loci Capitis seu ejus Offm cum Bonis Citti Jure vicis Causam d
cumtoto ejus effectu ac Partibus Ipsis Utriq Remisit Remittit
Presenq Condemnationis praesentis Robore.
Bonaventura Vilhelmi Civikowski Camq Tmis Blocen Judex Comm

Offm̄ presens Crenę Capitt Plocenę ad Oblationem G. Laurentij Czachorowski Condemnationem infrascriptam in Bonis inferius nominandis super Parte infraexaratę in Jmo Condnis obtentam et publicatam manuq Gnosi Camerarij Jmi Plocenę sub scriptam reproducenę ad Acticandę Actiq Gnenę ingrossandę suscepit in tenore sequenę (Inseratę) originale eiusdem ~~[illegible]~~ Condemnaõnis circa Acta Praesenę est relictum

In Crõ Plocenę Idque sub Celebratione Judicioq Sabbatho post Jm̄ Sancti Petri in Vinculis, proximo Lectum Die 4ta Mensę Augusti Aõ Dni 1781

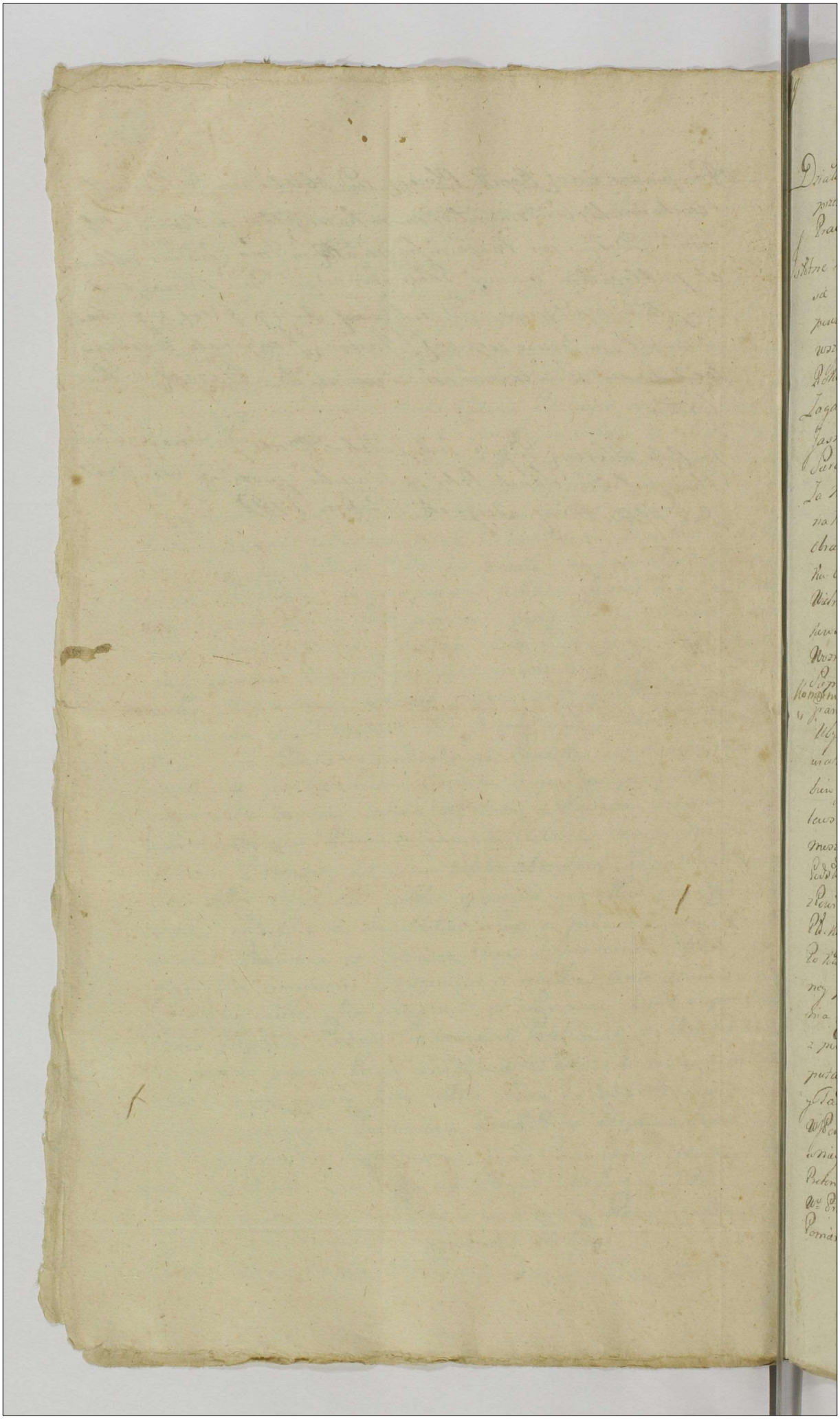

Jmo 27 87



Działo się w Paiązu na miejscu Obrad[ów] publicznym przez Prawo wyznaczonym Dnia Piętnastego Miesiąca Lipca z Rządu Prawa Obrad[ów] publicznym oznaczonego 1781go Roku.

Sobie każdego Prawa Narodowego Obywatela iż w takim miejscu gdzie się niemiey potrzebie obliżności praw Polskich tworzących Cymiono być powinno. Przeto My Gmachu Rady Dygnitarze, Urzędnicy wszystko Urzędowstwo Polskiego Rycerstwa na mocy Prawa 1768 Roku Dnia 9 na miejscu Jako wyżey zachowuiąc się Porządku przy Zagaieniu Pierwszego Zasiedzenia y Postępowaniu Znakomitego Męża Jasnie Wielmożnego Maxymiliana Brunona Gnaliu na Moykowie Parafiewskiego Kasztelana Podlaskiego Orderu S. Stanisława Kawalera Za Marszałka Sądu Naszego Rycerskiego Jw. Jmci Pana Pankiaga na Kamieńcu Kamieńskiego Sędziego Powiatu Sądowskiego Jenerała z Pomorza obralismy y z mocy tegoż Prawa do Komplementowania w Czasie potrzeby na Obrońcę Deputatów Sufragiów za Assessorów Kleszczowych z Powiatu Podlaskiego Wielmożnych Pułka Lasockiego Nurskiego Podlaskiego Archiwisty Podlaskiego Kasztelanica Podlaskiego, z Powiatu Bielskiego nw. Andrzeia Rozmickiego Regenta Grodzkiego Podlaskiego, y Klemensa Kleniewskiego, z Powiatu Sokolskiego nw. Andrzeia Mroczkiego Podstarościego Sokolskiego Komornika Granicznego Kleszczowskiego Podlaskiego z Powiatu Radzyńskiego nw. Jerzego Ulysza Penarskiego Woyskiego Koronnego Regimentu Lubelskiego, z Powiatu Parczewskiego nw. Andrzeia Bonkiewskiego y Macieia Pstrowskiego Burgrabiów Grodzkich Podlaskich, z Powiatu Drohickiego nw. Walentego Pstrowskiego Vice Regenta Grodzkiego Podlaskiego, y Władysława Mieszczeńskiego, z Powiatu zaś Nurskiego nw. Jana Krawskiego Podstarościego Ostrowskiego y Jego Jmienia Pisarskiego Nurskiego z Powiatu Nowogrodzkiego nw. Piotra Bonkiewskiego Zawiszy Podlaskiego y Prokopiusza Burgrabiego Grodzkiego Podlaskiego Jmpedimenta Po których Jw. Marszałek y nw. Assessorowie obraniu bez nastąpienia praw Tychże W. Marszałka y nw. Assessorów przystąpiło do obioru Deputatów na Trybunał Wiel. Koronny przystępuiących z podanych praw Jw. Marszałka Sądu Rycerskiego do Trzech Deputatów Stanu nw. Dymitrego Kruszewskiego Łowczego Podlaskiego y Jakubowa Mdzewskiego Regenta Lubelskiego Kanc. Jakubowa Mdzewskiego Regent Lubelski Obywatelską powagą y Godnością wyżey wiszy niż Spokoyności y Jednomyślnie Cymienie Pułkownika Rotmistrza Jw. Dymitrego Kruszewskiego do Trybunału Deputatem

Dabrze

Datnego Mieia za Deputata na Trybunał Koronny z Województwa nasze-
go Płockiego obieramy y do wypełnienia Przysięgi na tę Funkcyą Deputo-
wanych przypuszczamy. Który w przytomności naszey przed Jasnie Wielmo-
żnym Starostim Nasztelanem Płockim Zagaiańczym zwyczaiem Przysięgę
przyzwitym a Nam Prawem ostatecznym oznaczoną wypełnił. Po którey
wypełnionej przez Obranego JW. Deputata Przysędze gdy z Prawa na
gest Województwa naszego z Ziemi Dobrzyńskiey w Roku teraźnieyszym
do Sejmu przypadaiącego. Pisana obrad należy. Przed W. Michałem
Tuniewskim Tamarnika Ziemskiego Zawskrzeńskiego y Pisarzem Dekre-
pod Czas Sejmu się Dzieiącym Województwa naszego z Ziemi Dobrzyń-
na Trybunał Koronny Piotrkowski jednomyślnie obieramy. Aby z Do-
pisu Prawa o Sędziach Relacyinych ustawionego Jasnie Wielmo-
Jchmć Panowie Maxymilian Hrabia na Mokrskach Sierakowski
pod ów Czas Podkomorzy a Dzisiayszy Kasztelan Województwa nasze-
Onufry Bronikowski Płocki Płonski y Radzikowski Starosta Stanisła-
Mokrzanski Oboźny Płocki Koronny Jan Krasowski Regent Ziemski Ra-
ski Wyszogrodzki na Sejm przyszły Ordynaryiny Warszawski wyzna-
ni Posłowie na Dzisiayszym Sejmiku Deputatkiem z wszystkich sta-
ich na Sejmie przyszłym Prawdziwych Czynów, Spraw Potrzeb
podług Instrukcyi z uchwalonych na tymże Sejmie ustawach
nam Obywatelom Zgromadzonym Ostatecznie wszystkich wiadom
go iak przyzwoitey Wierności y przysłuszeństwa z dobre publicz-
Staraniu przestrzegaiącemi Jesteśmy. Przed Tymi Jasnie Wielmo-
Posłom Dozorcom y wszystkim oświadczamy, a dzieiemości. że Lau-
JJW. Zagaiańskiemu y Marszałkowi wraz z przybranemi Asesso-
mi podpisać zlecilismy.

Mikołay Hrabia Sierakowski Kasztelan Płocki

Ignacy Kamieński Stolnik Sierpski Wetwa Płockiego Marszałek
koła Tymczasowego

Piotr Lasocki Woyski Zawichi Łowicz Płockiego Asesor

Antoni Sierakowski Cześnik Płocki — Asesor

Antoni Wodzicki Regent Grodzki Płocki z Powiatu Brzeskiego

Józef Kleniewski z Powiatu Dobrzyńskiego Asesor.

Ignacy Wenda Komor. Jan Płocki

z Powiatu Sierpskiego Asesor

Jozef Ubysz Porucznik Korpusu Artylerji Koronney JKMci Rz. Pltey mpp. z Powiatu Racięskiego Assessor.
J. Antoni Gorecki z powiatu Racięskiego Assessor
Antoni Bonkowski Burgrabia Grodzki Płocki z Powiatu Płońskiego Assessor
Maciey Antoni Starczewski Burgr. y Instygator Grodzki Płocki z Powiatu Płońskiego Assessor
Walenty Chmielowski VRegent Grodzki Zawierzynski z Powiatu Szreńskiego Assessor.
Władysław Morzczeński z Powiatu Szreńskiego Assessor.
Jan Zorawski z Powiatu Niedzborskiego Assessor
Jan Glinsky z Powiatu Niedzborskiego Assessor
Piotr Celestyn Bonkowski Łowczy Płocki z Powiatu Płońskiego Assessor
Mateusz Lisowski Burgrabia Grodz. Płocki z Powiatu Mławskiego Assessor

Offm presens Crem Capit. Plocen. ad oblationem G. Felicis Dukoski Laudum Electionis JM Judicis Deputati ad Tribunal Comitiolis in Racięz sub directione JMci Panerati Karnieuski Dapiferi Sieprcen. eorumq. Comitiolor. Mareschalci Conditum manuq. tam JMci Maximiliani Bronowicz Sierakowski Castellani Plocensis quam predicti JMci et Mcor. Mareschalci et Assessor. subscriptum reproducen. ad Acticam Actiq. presen. ingrossam. suscepit in tenore sequen. (Inseratur) Originale eiusdem Laudi circa Acta presen. est Relictum.

In Cro Plocen. Fra 3tia postridie Festi Scapulani Beatissimae Virginis Mariae, scilicet Die 17ma Mensis Julij Ao Dni 1781

Actum in Curia Dñi Karwowo Czarnowiece Feriâ Secundâ pst festa
vas Festi SS Corporis Christi Dñi Vicesimi Die 9na Mensis Junij
Anno Dñi 1777

Coram Simone Rudowski BCto Ploscy in presentia N.N. Vincentini et
Pauli Karwowski nec non mlis D. Matthiæ Kaliszczak de Gro
czyno Jurne authici et Jurati Actum Query audiendi et sig adsken

Officium suprascripti Dñi Comparentis Ploscy Satisfaciendo inunen
officij sui parendo ad citationi a Nro Josepho Brdnowski Vice Capitu
rio Nori Query vigore Decreti seu portus Land Recognitionis de Acte
ejus in Cto Ploscy Fra 2da pst Dm SS Trium Regum proxime ele
lict Die Decimâ Tertia Mensis Januarij ao Query ex Pte Dñi Pauli Stu
pecki Actr Jure vinentis super Jacob Petro Ostrowicki Citati Jure vicis
N. Pauli Ostrowicki Fratre ratione non solutionis Summæ Ducento
rum Query Juramento Evicta, prolatis Equabus per Suprascriptum Adobi
tum Paulum Ostrowicki Fratrem modo Licitati accepti debiti et Sub
stantia per Quem Petrum Ostrowicki Secundum ejus Fratrem pe pe
ca vi Possessionis ad Solvendg injuncta in Fundamento Decreti fug Dñi
Ploscy in Rawa Fra 2da Vndei Octi Sanctæ Hedvigis Vidua Electa
Dj prima Mensis Die Decimâ Quartâ Mensis Octobris non pridem proxi
mo 1776to inter suprascriptum Quem Paulum Stupecki Actorem Cito Jure
vicis absona et Quem Petrum pstm Paulum Ostrowicki Contumaciter
Dabrissa
se sistentes, ratione infrascripta Summa pro tali in Pro Satisfacti
o circa manifestationem factam obtenta et Publicata ad Requisitionem
Pauli Stupecki Actr Jure vinentis ad Sona Vocatg ibi Citato Jure
vicis Stili Condescendit ejusq Jurisdictionem suam pro tuendo pro
Pace et Securitate Publica Actibus Jurisdictionalibus Congrua fundavit que
fundatas Ptes ad Comparendg Stili in Acte Contento audiendg et sig
dit ad cujus Actis admissionem Ptibus et Ruis Pauli Stupecki Actr
pstis Licitq Quis Actr Jure vinens reproducta hac in re Petitione
ejus Petitum Processum in Scitis Pauli Ostrowicki in Responsione
Petri Ostrowicki Fratris ejusdem pstis Causa Principalem Ordinando

Agros Proportionatas in Summa porrigendos affligitat et spoliet Cujus
affectatõi annuendo agros promissos proportionatè porrigendos in Pos
nemq dimittendos adinvenit, ad emunipliendumq Traditionis Subje
Eorumq Agros Solonico Jdeomata infra scarandos accepit hoc m
do. Stay Przod w Polu Czimmym pod Kosthowo Pluszka hoc
zna miedzy miedzami gbo Stupeckiego y Działem Pana. Ostro
wego Pietra zaczyna sig od Pdu naprzeciach ciągnie sig do Wsch
Stan iedno Jany ieden Item Pluszka hoczyeczyzna pod Kosth
zaczyna sig od Bruku Ciągnie sig do Granicy Kosthowskiey miedz
miedzami iako wyżey Stay Dwoie Jany Jeden. Item w tym Polu
Pluszka Sulkowizna zaczyna sig y Ciągnie sig iako wyżey ome
miedzami iako wyżey Stay Troie Jany ieden Toki dwa w tym
Polu Pluszka hoczyeczyzna zaczyna sig y Ciągnie sig iako wyżey
miedzy miedzami iako wyżey Stay Troie Jany ieden Item w
ze Pola Pluszka Sulkowizna zaczyna sig y Ciągnie sig iako
miedzy miedzami iako wyżey Stay Troie Jany ieden Item w
Polu Pluszka Sulkowizna zaczyna sig od Siedlisk Szabłowizny Ciągnie
do Granicy Kosthowskiey miedzy miedzami iako wyżey Stay
Troie Jarego Pul Item w tym Polu Pluszka hoczyeczyzna za
na sig y Ciągnie sig iako wyżey miedzy miedzami iako wyżey
Troie Jany ieden Dwie ieden y Pul. w Polu Jany mogo pod Las
ki w Jarym Polu zwanym na przeciach Pluszka Sulkowiz
zaczyna sig od Wschodu Ciągnie sig do Granicy Kosowa Po
gurnego miedzy miedzami gbo Pawła Stupeckiego y Pa
hana Piotra Ostrowickiego Stan iedno Jany ieden Item w tym
le Pluszka hoczyeczyzna zaczyna sig y Ciągnie sig iako wyżey m
dzy miedzami iako wyżey Stan iedno Jany ieden w tym Po
Pluszka hoczyeczyzna zaczyna sig y Ciągnie sig iako wyżey m
dzy miedzami iako wyżey Stan iedno Janych Dwie Item w ty
Polu Pluszka Mostyska hoczyeczyzna zaczyna sig od mostyska
gnie sig do Granicy Kosowa Podgurnego miedzy miedzami iak

wyżey Stay Pięioro jary iuden y Sul wtym że Polu Pluska Sul
Howizna zaczyna się od Wergłowia Ciągnie się iako wyżey "przez mierzami jakoż wyżey" Stay
Pięioro Jarego Sul, Item Pluska wtym że Polu zaczyna się Ciągnie
się iako wyżey miedzy miedzami iako wyżey Stay Pięioro Jarego
Sul, w Polu także Jarzymym Pluska howizna zaczyna się od
Bruku Ciągnie się do Granicy Parwowa Podgurnego miedzy mie
dzami iako wyżey ty Pluski także Połowa Podaie się na Ilie Pa
wło "Ebrowickiego" Działem przychodzące "Stay troie jary iuden
go do Brata drugiego należyć ma," wtym że Polu Pluska Sul
Howizna zaczyna się y Ciągnie się iako wyżey miedzy miedzami ia
ko wyżey złogi tako iako y pierwsza podaią się Stay Czwero
Jary Jeden, Item wtymże Polu Pluska howizna zaczyna się od
Bruku Ciągnie się do Granicy Parwowa Błażeiowice miedzy mie
dzami iako wyżey Stay Czwero Jarych Dwie Item Pluska zaczy
na się iako wyżey Ciągnie się iako pierwsza miedzy miedzami ia
wyżey Stay Czworo Jarego Sul. w Polu Ugorowym pod Parwo
wo Błażeiowice Pluska howizna zaczyna się od Granicy Rost
howskiey Ciągnie się do Granicy Parwowa Błażeiowic miedzy
miedzami iako wyżey Stay Czworo Jary iuden. Rot quam Coram
pluonem expraesenti pro Agror in Divisionem p Paul Ostrowicki Jus Pa
Ostrowicki Curatris Secundi Cadentium in Sortem ejus & Jac Pau
li Ostrowicki Pallis obligatar ejs Acto p Paulo Stupieki Acto Juve
vinente proportionata in Summa Duorum Anny Processu
in eod negotio per dicto Cuitis ac Marcis "Dziesiątkowych" perrecta ex supra scripta Pa
pieki in Crimin als Agror supra specificatis dimittit pro Omnibus
Duobus S. N. ac stabi in Actu Contenta ejs ex nunc ad mittit in Pacifica
Possessione usq ad exolutionem Summe Debiti quid ac Conservat Dum
ejusdem Executorialis Vigore eius quid p[ro]movenerit
Simon Rudowski Burgrabius Crone Ploscen

Offm̄ presens Crenz Capitl Plocen ad Oblationem G. Paul
Sulkowski Traditionem infrascriptam in Bonis in feria
nominanda pro parte infraexaranda per Offm̄ Burgr
Crenz Plocen expedit, manuq eiusdem officij subscriptam
reproducenz ad Acticanda Actisq presenz ingrossanda Lus
pit in tenore sequenz (Inserat) Originale eiusdem
Traditionis circa Acta presenz relictum
In Crn̄ Plocen ~~[illegible]~~ Idque sub Celebratione
Judiciorum Feria Sexta post Fm̄ Sancti Petri in vinculis
proxima Scilicet Die tertia Mensis Augusti anno
Dni 1781.

In
[illegible] peractae Tradi[illegible]
[illegible] in Bonis [illegible]
[illegible] parte [illegible]
[illegible] per Offm̄ Burgr
[illegible] Expeditus
1777mo

Actum in Fundo Bonorum Dorsklowo ubi in Termino Condescensionis Partibus designato Feria Secunda post Festum Sancti Stanislai Confessoris proxima Anno Domini 1763vo

Coram D. Joanne in Dunowo Dunowski Camerario Terrestri Plocensi in presentia Dnorum ac Nobilium Bartholomei Jorzeszycki Burgrabij Castrensis Plocensis Adami Korzybski Valentini Skarzynski aliorumq; plurimor. ad Actum Grestens congregatorum Mtis Dni Jonatis Providi Jacobi Zerros de Villa Plomino Jose Authentici et Juratj Actum Grens Acclamantis et eis ad hanc Judicium presens Condescensionale Camerariale Terrestre Plocense inchoando Dentq Judicij Terrestris Plocensis de Actu Ejus in Plonsko in Terminis Communibus Terrestribus Plocensis Districtus Plonscensis et Raciazensis una cum continuatione Anteriorum Causar. in Diem hodiernam incidentibus Feria Quarta post Festa Solemnia Sacri Pentecosten proxima Anno Domini 1762mo Inter Dnum Nicolaum Franciscum Lini Nominis Kowalewski Burgrabium Castrens. Plocens Actorem et Alb. Dnos Felicianam Andreaw et Joannem Andreaw Fratres inter se Germanos ab Stephanum Theodorum ac Laurentium Brudzienskie Cedatos simul et Actores pro Alio Duo mediante Dnorum Anterior Condescensio in Fundo Bonor. Dorsklowo et Brzeszewo Dnum non est sortita effectum. Proinde Suprema Decisione Causae Presentis necessaria esse denuo Condescensio Dnor. Camerariorum Terrestrium Plocens. Unius absentia non obstante in Fundum Eorundem Bonor. Dorsklowo Brzeszewo Captato Tempore Feria tempestiva de adventu Judicij cui facienda Avisatione Condescendor. Adinventa Cui Judicio Mutuo Partium dumpta Condescensuro Comportationem Dnorum vir. Documentor. Cum Testamentalibus Jus Jam pro quibus Pars agit. per quem competit. seu per Cessionem pretendant Demandari Ipsemq; cognitis et discussis de Adeptione Fundor. et Agror. aliisq; Fundi Pretensionibus inquirere et investigare Eosq; Fundos Cui juste provenit adjudicare Decretum anterius Judicij sui in toto exequi et Partes pro Exigentia Legis justitiae Documentorum et Terminor. finaliter decidere dijudicare et moderari quorum vel Cujus Judicij Decizioni Partes parere et acquiescere sub Pena Banitionis illo in Termino ille in Termino Condescensionis super Parte contravenient publicanda debere et teneri pro Eodemq; Condescensionis Termino Partes quo volu

Voluerint et quos negotium ꝓcens proponit adiudare adiudand
Vero sub simili die comparere decreto eaq in relatione exa
pte commissum est in virtute diaꝯ ejusq decreti ad diem a
nem Partis originaliter actoꝝ auisatu tempestive Parte
determinatoq per auisationem ꝓsentis condicionis die
diem tempus ad bona in actu contenda condescendit jura
nem duarum fundauit sua fundata Partes ad comparendu
coram judicio mihi cum prasentato acclamari demandauit ad
acclamationem Dnus Nicolaus Kowalewski Burgrabius d
procurator personaliter Dnoꝝ Felicianus Andreas et Jaco
bes inter se germani ab Stephanus Theodor ac Laurenti
Prudziensky citati simul et actores per Dnos Felicianum et
num et Theodorum Prudzienskie duos et aliorum citatorum
simul et ad nominibus prius coram judicio morenti condescen
li camerarali terrestri Sloceñ comparuerunt et eandem per co
versias discipiendum et quarum Partium controversijs coram
inductis examinatis quoniam Partes pro termino condescensio ni
dis ex vi concessa adiudationis per eundem terrestre Sloceñ v
Dem nititur actus neminem adiudicamus nec eandem adiudicatio
Necessarium esse inferunt Dominus Partes hoc in puncto
pronunciando lis in causa experiri mandauit in experim
to contenda decreti ejusq ex quo ꝓcens peragitur actus ex
do terrestri Partes inter se agentes comparendi documen diaꝯ
vis ad causam ꝓcens spectantia cum testamentum pro ca
comparatione dni Prudzienscy agenti dato in presenti cen
comparuit Dnus Nicolaus Kowalewski Burgrabius citatorius
cens principalis actor documenta in summario per se conscr
commodata jam vero Dnoꝝ Prudzienscy citati et actores Do
tus ad causam medientem testantibus ad presens et ꝓcen
gandi eadem g obtentam nestivam remissionem sibi literarum a
cio ꝓsenti auisatoriarum terminum modernæ condescensionis
grantium per d. Kowalewski actorem citatum et testatum
modo primum in vicino ante terminum condescensionis ꝓs
sibi relatur congregare no termino ꝓsenti de non ꝓ
tionis et ejus limitationem ꝓsentis condescensionis
quarum expositum et quam obtinuit judicium ꝓcens con
nialis condescensu Partium ultimum terminum co
scensionis ejusdem ad diem quindenam in vim statuti
dominicis et judicialem anno ꝓsenti ventura limita
et prorogat condescendendo Partibus eisq terminum diem

Additatione coram suo Judicio aut altero Nosso Camerano Terestri Plocz
Condzienensi ex Eadem limitatione Incidentem peremptorium De-
creti presentis Vigore

Joannes Lumowski Camerarius Terrestris Plocensis

Tandem ex limitatione Feria Quinta in Vigilia Festi Sanctor
Simonis et Judae Apostolor Anno Domini 1760 Judicium Generos
Condzienseniale Camerariale Terrestre Plocens saltem ex supra
scriptus Noster Camerarius Terrestris Plocens in Virtute supra
exaratae limitationis suae ad Bona Ewe Koszkowo ad Requisitio-
nem Partium Condzienss Jurisdictionem suam Officiosam in pre-
sentia Nostor et Nobilium Bartholomei Joszczyeki Burgrabij Castr
Plocens Antony Jadomski Joannis Szanzewski Valentini Skarzyn
ski aliorumq plurimor ad Actum Presentem Congregatorum tum
Mtis Rei Fratis Providi Mathiae Kaliszczak de Joszczyno Joan
Austr et Jurati Actum Presentem acclamantis et Eiq adstans Voce
Ejusq Mtis promulgatam fundavit Sua fundata Partes ad In-
sequendam Compartitionem Eiq Mti acclamare injunxit ad cujus
acclamationem Nosz Nicolao Kowalewski Burgrabio Castrens Plocens
Actor et citato personaliter Noszis Feliciano Andrea et Joanne Ba-
tribus inter se germanis atq Stephano Theodoro ac Laurentio Bru
dzieńskiessuis et quorum supra nominibus personaliter coram
Judicio presenti Condzienseniali Camerariali Terrestri Plocensi
comparentibus et se cum idibi controvertens Quarum Partium
Controversijs coram se inductis exauditis Statuit Judicium Sua
dictus Nosz Brudzieńscy citati et Actor Documenta sua in Anterio
ri Condzienensionis Termino sibi comportare injuncta Competente Eiq in
stanti Comportarunt Eiq Noszi Brudzieńscy Documenta seu Jura su
Vigore quorum Sortium Jum ex distinctam Fundor Agrorum et Prator
super Bonis Koszkowo ac se extendentium jura sese Actorio sibi servien
tium insistunt Prospicioni tum quoq ex Noszis Kowalewski Burgrabii
Caseren Plocens Actor et Actus similiter Documenta quidam here
ditatem Sortium sibi servientium supra Eisq Bonis Koszkowo enu
cleantia in Anteriori Condzienensionis Termino reproducta ac Testamen
tum Ultimae Voluntatis olim Noszi Jacobi Brudzieńscy Comperta
vit in qua Comportatione Documentor diquidem Partes utraq pene
et una Prorsus datis fecisse Easq hoc in puncto Sententiae Judicij
sui advenientes Ulterius Causam prosequi Jubet in Prosecutione
Controversijs Partium Jemo in Judicium suum inductis exauditis
Quoniam Causa respectu ademptionis Prator et Agror per Partes ac
se abinvicem Formata suo in Judicio vertitur Quamobrem Judicium
Suspensa Decisione Ejusq ad Revisionem Prator Comun et Agror
cum Partibus et Vicinis ac se Contulit. Qua Revisione diligenter pen
Excitatis simul et Autoribus per Suos Stephanum Joannem ac Laurentium Brudzieńscy

Peracta Situq locorum quaestionatorum cum Documentis Confrontato
Licet quidem Gnus Kowalewski Burgrabius Castrens Plocens reposi
Contractu quodam Resignatorio Sortium Bonor Rostkowo inter olim
Joannem Rostkowski olim Hieronimi Filium cum olim Gnosa Agnet
Borzewska procreatum et Sophiam Czachorska Conges ab una e
Gnosum Adamum Worowski olim Petri Filium ac Gnosum Joannem
olim Joannis Filium in Nowawies Nowowieski Parte ab altera Ju
tu Resignationis Sortium Bonorum Rostkowo in post obloque
autha Resignatione per Mcum Jacobum Krasinski Castellanu
Ciechanoviens Sortium Earunq Bnum Rostkowo à Successoribus
praerecensiti Gnosi Worowski Jurisquaesitorem Coram Actis Cast
Plocens Fra 6ta post Fm Purificationis G V Mariae Anno 1724to in
Rem Ejusq Gnosi Nicolai Kowalewski ac ejus Parentis facta et alij
Transactionibus Eo nomine subsecutis ad Eunq Gnosum Nicolaum
Kowalewski Burgrabium Castrens Plocens modernum Actorem
ventar in Rostkowo Die Decima Octava mensis Octobris Ann
1675to inito cum Conscripta in Eodq Contractu Specificatione Tum
Agrorum et Prator ad Sortem hanc ce spectantium existenti. Pr
per Gnosos Brudzienskie super Bonis Rostkowo adusq possessa in loco
cto w Olszynach seu w zarosli distinctim Trina juxta descriptionem
Specificationis prator circa Omissum Contractum extantem ad se
ctare allegat et Eadq Prata per Gnosos Brudzienskie ex Sorte Ejus
Gnosi Kowalewski haereditaria adempta esse usurpat Restitution
Eorundem Prator sibi injungendam concludit. Verum quoniam
Brudzienscy Citati tutando se resignationibus authis per se re
sitis. Prima quidq per olim Nbles Bartholomaeum Rostkowski Fili
olim Francisci et Hedvigim Filiam olim Nblis Martini Cibor Star
wski Invicem Cnges Fra 4ta pt Fm SS. Vitti et Modesti Marq 163
Anno altera per olim Nblem Stanislaum Rostkowski Filium olim
cisci dicta Niemierza Fra 4ta pt Fm S. Mathaei Apli Anno 1631mo
qui in Castro Plocens Tertia per olim Nblem Mariannam sive M
ciannam Filiam olim Nblis Stanislai Rostkowski Consortem olim
Sebastiani Cywienski in Drobnin in Terminis Terribus Pallatin
Fra 6ta pt Fm Sae Margarethae Vigq 1643tio Anno Omnibus in
nam olim Nblis Joannis Brudzienski quondam Stanislai Marc
wicz Filij super totas et integras Sortes suas haereditarias in Bo
Rostkowo sitas factis tum et Seorsivis Resignationibus authen
Et quidem prima per olim Nblem Jacobum Rostkowski olim Barthol
Filium in Castro Plocens Fra 4ta ante Fm SS. Vitti et Modesti Marq A
1630mo. Altera per Nblem Albertum Filium olim Mathiae Grzywa
et Martinum Filium Ejusq Alberti Strzeszewskie in Drobnin in
minis Terribus Pallatinens Fra 6ta pt Dominicam Pdlem Judica Am
Tertia per olim Nlem Dorotheam Rostkowa Filiam olim Stanislai

Consortem Nōlis Valentini Dostkowski in Castro Lovicen Sabbatho p[ost]
In Natis S. Joannis Bapte Anno 1648to Omnibus in Personam ejus
olim Nōlis Joannis Brudzienski quondam Stanislai filij modernor
Comparentium Abavi Super Prata et agros explicate in Situatione sui
specificata recognitis Prata supra expressa per Mōzum Kowalewski
sibi pro ademptis vendicata in ꝛc explanantibus Eaq Prata ad me
ream Possessionem sui spectare Vt supra Exaratarum Resignationum probat Non nisi in latitudine "et longa ductibe
Eorum Prator quanta extendi debeat in Non nullis locis questio resedat super quam Extensionem Longitudinis et Latitudinis Mōzi Brudzienscy ex antiquissimo usu et Possessionis Parentum suor qualitatis in Extendenta
Prator Eorum gnari ad comprobationem juratoriam se trahunt
Loco Judicium Resorvendo suspensionem per decretum Grodens superius
factum attentis supra exaratis Designationibus per Mōzor Brudzienskie repositis Non posse Mōzum Nicolaum Kowalewski
Burgrabium Castrens Lovicens Vi supra scripti Contractus sui et Inventarij Conscriptionis Prator extra presentiam Mōzor Brudzienskich seorsivar dortium suar in Bonis Dostkowo hereditariis Consanguinei pretendere adjudicationem Prator supramentionator in loco dicto w Zawslach seu w Obrzynach et w Bowinie se se extendentium intribus locis seorsim existentium pretendere sententiat. Quinimo
Non attento hoc in Capsa Eorq Contractu et Ejus Inventario manu
liter Conscripto uti Transactionibus Audhis reprobato admissibilibus
Mōzis Brudzienskie Citatis ad Comprobationem Juratoriam latitudinis et Longitudinis Pratorum Eorum quor hereditariorū procul
se trahunt: sententialis statuit Quatenus comprobent in Eam
Juramenti Rotham quia ad Prata Eaq sua hereditaria per Eos
Kowalewski pro ademptis usurpata nidiū qui spiam Pratorum
Ejus Mōzi Kowalewski ademerunt imo Eaq prata Antiquam
Possessionem Antecessorum suor possident et additur Mutis Judicialis ad pronunciandum Juramenti Rotham i dq in Instanti Comprobarent Mōzi Stephanus et Joannes Brudzienscy duo ex
alior Mōzor Brudzienskich Citator et Actor nominibus Sua
attenta Comprobatione Judicium Eorq Mōzor Brudzienskie Citatorum
circa antiquam Possessionem Prator Eorum hereditariam perpetuus Conservandos declarat Eaq Lapidibus obsignare in Instanti
injungit. Quantum vero spectat Agrum cum Prato in Campo dicto
Lotz sub Fraxinis Karwowska in loco dicto urowisku Mōzis Brudzienskim
attestante Donatione supra descripta per olim Nōlem Dorotheam Dostkowska Liliam olim Stanislai Consortem olim Nōlis Valentini Dostkowski in Personam olim Nōlis Joannis Brudzienski quondam Stanislai
Filij Comparentium Abavi coram Actis Castrens Lovicens Sabbatho p[ost] Im Nativitatis Sancti Joannis Baptis Anno 1648to facta super Quatuor dictis

Servientem et per Eosdem Mozes Brudzienskie in majori quantitate
Eosdem Quatuor dictos Loszkum Idemq Agrum judicia Agnitionem
tium diuturno tempore inusitatum esse modq primum ante
nos tres per Mozes Brudzienskie Coactum et usui suo appli
tum esse. Licet Jdq Mozi Brudziensey Extendentiam Agri Ejus
ultra Quatuor Sulcos ad se spectantes similiter vi recensitar
designationum super dictas Sortes sibi servientium ad se sp
ctare allegant, cum tamen Eandem allegationem sui documen
liter non probant, Mozes autem Kowalewski Eadq extend
Agri ultra Quatuor Sulcos ad Mozes Brudzienskie
dantes, pro suo haereditario Agro fortiter inserit, eandemq
tionem sui Juramento comprobare expostit Proinde ad imp
bili rei in Persona Eosdq Mozis Nicolai Kowalewski declarato re
qui Judicium Quatenus comprobet in Eam Juramenti dela
Quia Eadq extendentia Agri ultra Quatuor Sulcos Mozes Brud
skich haereditario Ejusdq Mozi Kowalewski est propria justi
ad haereditatem Ejus spectare debetur et adjudicari Multis Jdq pr
nunciandum Juramenti Sedam idq in Instanti prestitit Jdq Mozis Kow
lewski verba supra inserta post quod prestitum Judicium Agrum
Eundem praeter quatuor Sulcos Mozes Brudzienskich Sicuti Mozes Kow
rowski adjudicat Lectionique Ejus ea ne ulterius differendum declarat
ea Collectione diligenis per Eosdem Theodorum Brudzienskie in Ea
Agro lata propter Eundq Mozem Theodorem Brudzienski re
vata. Quo autem attinet Praetensam Mozes Theodori et Laurenti
dzienskich propriestatem Agros penes Sortem Fabianowska p
Mozum Kowalewski Burgrabium Castrenq Plocen obloquentis
nationem per Nlem Marianum Starzewska Nobis Joannis
czewski Consortem in Castro Plocen facta post Sanctorum
rium Regum Anno 1733mo in Rem Ejusdq Mozi Kowalewski
Jure haereditario quaesitam dicit Jdq Mozi Brudziensey Eo
quia in nonnullis locis Agros duos circa Eandem Sortem Fabi
wska aequali latitudine Possident etiam in Omnibus locis Fab
Divisoria habere debere pretendunt et eaq pro ademptio per
Kowalewski usurpant, cum autem Jdq Divisorium cum Sorte
Fabianowska haberi pretensum praefati Mozi Brudziensey nu
Transactione nec alia quavis deductione probant Decreto Judicia
non posse pretendere Eosdq Mozes Brudzienskie ex Sorte Fabia
wska exclusionem pro re sui Agros "Judicium" declarat Quinimo circa Am
quam Agros Loszsionem Eosdq Mozes Brudzienskie in his Sanct
locis in quibus Agros circa Sortem Fabianowska antiquitus
debant et possident conservandos praecipit. Quo Jenig dang

Transvers

Transversorium Agri in Loco dicto sub Kalistaki incipiens a Capite Agror Transversalium ad locum dictum Kalistaki circa Stadium uno Inter Metas Mosi Kowalewski ab una et Mosi Kalthusanowski Parte ab altera pretendens per Mosum Kowalewski in Medietate Ejusdem Lozesiorum ad Mosen autem Brudzienski spectans. Et Reconventionaliter Reputam Agri in Campo sub Brzezeum Dualtuor Sulcor per Dualtuor Zadra Inter metas dictor olim Robi Janowska ab una et Lucasso olim Alis Matheo Kowalewski Parte ex altera Litem et Diferente Litigatione per olim Joan Wazowska Consortis Nobilis Alberti Brudzienskin Lectro Sacerdotis post Decan Examinatum 1680mo facta ad hereditatem Mosi Kowalewski spectantem per Mosum vero Theodorum Brudzienski ad Lozesionem suam per quandam ignorantiam approximatam. Judicium accedente in Cognitione Partium et Examinq et judiciali Compositione Transversorium ad Mosen Brudzienskin Litigium vero Reputam ad Mosum Kowalewski adhuc spectare declarat Lozesionig Litibet Examen examine tradit Nihilominus Partibus Jtq Judicium Quatenus Mosis Theodor Brudzienski justa Compositionem cum Dno Kowalewski Unam Lezagenam Liginis manipularis et Sub Pena Centum Marcarum Cognitionis ad Actu in Cancellaria Regia Manualem quietationem extradat Idq sub Pena Banitionis in primis et proximis Judicijs Terrestribus Ploscen Districtuum Plocensq et Racionis Incasu Contraventionis publicanda. Reliquas vero Partium Pretensiones Pretensionibus benificandas Judicium Deinceps ad perpetuumq in Eisq Imponit Silentium Decreta Presentis Vigore.

Joannes Dumowski Camerarius Terrestris Plocen

Officium Presens Per Capitl Plocen ad Obtentum Spectabilis Dni Josephi Mlicki Decani Condle Infrascripti in Hoc nis Inferius nominand Officio per Judem Trē Plocen Camerariatus plal reproducens ad acticand actiq Prasen Ingrossand recepit in Tenore Sequen Jnscriptum Originale Ejusd Decani acta est Relict

In Castro Plocen Idque sub Celebratione Judicior Sabbo post Trē Dnicā anna Pentecostes Dnica Virginis Maria proxime cilicet Die 28 mensis Julij Anno Domini 1684



30 95

Actum in Bonis Hędzierzyno dorteq Possessioni Soor Francisci Obrębskiego et Agnetis Kolegynska Jniscem Conjugum subiecta idq in Termino Condescensionis Pliis designato Feria Tertia infra Octavas Festi Ss. Corporis Christi Dni. Calibet Die 19 Mensis Junij, Anno Ejusq 1781mo. In Presentia Soor ac Nobilium Ignatij et Felicis Zukowskich Pauli Kurowski ac aliorum plurimorum ad actum presentium congregatorum non M.R.D.P. Casimiri Wawrzeniak de Chomentowo Electi et Jurati actum presentem acclamantem et ejq adstantem

Ossm Jnstrumentum Burgrabiorum Civitatis Plocensis in Fundamento Decreti Judicij Civitatis Plocensis in Cro Plocensi Jnscripti Feria Sexta proxima post Dnicam Misericordiae proxime nempe die Trigesima Mensis Aprilis anno nunc labente Jnter Jnscriptos Plebis Sata quo medianto Condescendebat Jnter Jnscriptos Plebis Sata quo medianto Condescendebat Officij sui ad Soor Jacinthi Przedpełski et Petri Dudo wski Burgrabiorum Civitatis Plocensis ad Fundum superveniendi Soor Burgrabiorum Civitatis Plocensis ad Fundum superveniendi Soor Petri Burgrabiorum Civitatis Plocensis Capitato tempore et adinventa Civitatis Plocensis officio Burgrabiali unius absentia non obstante (quia de adventu faciendae avisationis mutuo sibi sumpta Condescendo Condescensum ante omnia Comportationem Documentorum causam presentis tangentium et Summaria Conscripta injungi, quibus Comparatis Decernebam, p Summaria Conscripta injungi, quibus Comparatis Decernebam, vationem Summarii ei et agris debebant, demandandi dimissionem Petris ad competentem decernendi, Calculum si facto a quo proveniret, reddendi Sententiam, Jurisdictionem pensionum fundi Justo appraxarit petendam adinveniendi de desolatione sive reparatione aedificiorum aditus vel dejectibus Jnseminationibus Jnquirendi Jnvestigandi, Jnquisitiones si opertune videbuntur experiendi Rigores Decreti annectendi, Juramenta exigendi, Partes in Omnibus et singulis pensionibus juxta Juris et Documentorum pro exigentia legis et justitiae decidendi dijudicandi et moderandi, Data est Potestas, alias vero coram Partibus in se examinandi ex requisitione itaq Soor Kolegynskich ad Bona in acta contenta cum Signaturis Nobilis ac Mli avisato tamen Parte Citta fideris misibilibus ad Soos Obrębskich pro Officium cum determinatione die Hodierna Condescensionis discretis Condescendit, Jurisdictionem quam vero Scripti Mlis fundavit qua fundata Partes ut suo Coram officio Comparant eis Mli acclamare demandavit, quo in Termino acclamatorio Partibes

c.d.p.s.r.

Et quia Gis Alberto et Ludovico Kolczynskis Fratribus inter se Germanis
ad pertis Gis Francisco Obrębski et Agnethe de Kolczynskie Jmna-
cum Cingibus Cis et judicem pltis ex quia Conta in aqua Mantis
Famatis Michaele Nowicki Parente et Martianna Filia judicem per-
Parentem suo et Filia sua nae pltis, Compiarem et seam judtis Conta
vertentis quae Ptium Controversijs indutis exaudiri offm psem exequs
Regulam Debi supra de Actis exarate in puncto Comprobationis Docu-
mentor Causam psem concernem habuit, Deinde Ptes Utraq Docu-
menta Causam psem concernentia Comportent, in jus tanto tandem in
Satisfactionem ferentis Officij sui et quidem Gis Obrębscy Cis Jnscrip-
nes Trinas et quia primam Labbe pl Dni Scagesimi 1742do ad
p G. Franciscum Kolczynski et Valentini Filium in Personam Ol Esq
Ludovicus Pęska ol Martini Filio in Domo Kędzierzyno super
Summam Quadringentor Tym Pl in eim incundi Matrimonij, alteram Sab-
batho in Vigilia Festo Visitationis B. V. Mariae 1747mo per eundem Gum
Franciscum Kolczynski Ol Valentini Filium in Personam pdicti G. Lud
ovicus Pęska Ol Martini Filio Cntis sub Ultimo in pmissis Domo M
Kędzierzyno Super Summam Sexcentor Tymphor Pl in eim desponsa
tam Sertiam Denig Stam Sta pl Jm Circumcisionem Christi Domi
1760mo per prominatam L. Ludovicam Pęska ol Martini Filiam
ol vero N. Francisci Kolczynski Relicti Cntem Ptem in Personam
Esq Agnetis Kolczynska Filio sua cum ol Esq B. Kolczyn
Sti pgenita pturae Virgini pmiptae Moderne Cilis super dum
modum Quingentor Tym Pl ex Summa Majori Mille Tym Pl
in Bonis Kędzierzyno sitem omnes Coram actis Cren Plocen recognit
repliant, Jam vero Gis Kolczynscy nulla Documenta Causam psem
concernentia pltis Maiorem Diei 25 Mensis Martij anno nunc
labentis ex Parte Gis Alberti Kolczynski suo et Gis Ludovici Kolczyns
Fratris sui me cum Gdo Francisco Obrębski et Agnetem de Ko
czynskie Judicem Cingo in tanta Dimissionis Sortium Bonor Kędz
rzyno levationis et Summar ea ulciar Coram Stantiar Coram ejs
actis Cren Plocen Inter positam penes se habere insserunt, et
eo mo asserunt nulla alia Documenta ad Causam psem spectan
penes se habent, ad Jurium ad se trahunt, tum et G. Obrębski h
prout nulla alia plis supremus specificata Documenta habet qu
probare offert proinde ad mos pcibig Ejsq Partibus ad Juramentu
in eam Juris Rotham put nulla alia Documenta Causam pro
sentem Spectantia penes se nec de ipsis ullam notitiam haben
nec quod pars Ptis in judicium Celavit, idq in jus tanti et a
ditur Mus Officio suo adstans ad pmutiand Juris Rotham
Siquid pmissis Plis loco pcandi Juris sibi Vicissim hocce
Juramentum indulserunt, pmde libens hoc in puncto pronunc
Plobus fiat in Causa psem paredem mandat, in medendo Contro
Sijs coram Ptium indutis exaudiri et quid Jgr Kolczynskis
dem Dimissionem Sortis cum dando Calculo bonificationem pmissam

ac definit

ac Officiol devolutor restitutionis totius supellectilis domestic per totes dictam od Dnam Ludovicam de Reskie od D. Francisci Kolczynskii Relict Comitem moderno Arx Novodvorn Sautem Agnetis de Kolczynskie D. Francisci Obrzeski Comitis Mahren ac si decessatorl et non restitutor jam vero Dom Obrzeskich Solutionem Summae cum pensionibus proventuum concludentium et capsorum quoniam Causa ipsens non solum respectu levationis Summae verum etiam et beneficialis supra expressat ipsi non in officio vestitur quae sine Inquisitione decidi non valet inde suspensa tantisper resolutione Documentor necessariam esse Inquisitionem tam in provocationem quam emundationem ad Contenta Scis et Mandis in Instantia deducens censet et addit, Illo ad enumerand Justi Kolhamsyn in Corruptionem Testium, tandem quoniam Dom Illo et quid Dni Kolczynskij loco deducta Inquisitionis a pretensione sua respectu dessolutionis Officium extraditionis Inventarior restitutionis Summae ac totius supellectilis Domestic patis Od D. Francisci Kolczynskii Dom Parentis decedit per Nominatam Od D. Ludovicam Reska Arx Noviomam Dom autem de Kolczynskie Obrzeska Cels Mahren ac si apprehensor et non extraditor judicis recedunt, ideo Officio ipsens adsente Principe Judicis facta recessu non posse eosd Dom Kolczynskie compascentem pensar pretensionem extendere arbitratur, Quantum attinet Confectionem Inventarij pretensionem quoniam Dom Illo cum Judicis Compossessorij mediatorij Inseminationem tam Stivalium quam Vernalium colligere dicis Obrzeskim permittunt, alteram vero mediatorem pensar Inseminationum per D. Obrzeski importatar in eorum Confectionem Inventarij expressat pretensionem pro Commodo Dom Kolczynskich serviend pramittit, inde a Standum eid Compositionis Officium pens declarat, interdicit Jisd Illo ne Collectionem premissor fructuor vlo expediant ejd sub Poena Banni in primis et praelimis Judicijs Cen Bloss post Fm S. Michaelis Archangeli Anno nunc Curente venturum Medem publicand sub Poe Contravenient, hic ita resolute Cathegoric resolvendo antecessor Officij sui suspensionem et Instigationem Documentor ut ac accumsit quibus Instigatis quoniam Officio suo deducit Od Dnum Franciscum Kolczynski Innubum primo cum Od D. Sophia Reczynska Ludovicum et Albertum Kolczynskie Moderno Reb secundo cum D. Ludovina Reska hinc Filiam nempe Agnethem D. Francisci Obrzeski Comitem Moderna Cels Antoninam Famuli Michaelis Nowicki pretasse ab eadq Antonina Martiannam per Judicionem in Compartitionem Instantem Famuli Michaelis Nowicki Filiam peppisse per Cuius Od Dnum Franciscum Kolczynski Summas binas primam quid 1744to Sabbo pro Dm Sexagesima Quadragesimo Tyn Pol in vim in eandem matrimonij Coloss alteram vero 1747mo Sabbo in Vigilia Festi Visitationis B.V. Mariae Saccenter Tyn Pol in vim dotis de

Bonis

Bonis paternis et maternis levat Ultroj in Bonis hŕdzierzyno alt[ius] dict[i]
ad S. Ludovicum Ryska Et Martini filiŭ Comitis ptunc sub S. Agnetis de Kol-
czynskie Obrzeska Matris jam vero famatis Martianna Nowicka Avie
alias Crem Placen. inscripsisse, ac pŕt patris de hac luce decessisse, Ioan
autem Ludovicum Ryska ejus Centum decessisse Vidiam modernŭ Cŏm
Ioan Obrzeskich Matrem. Famatis autem Nowicka Aviam non so-
lum sub stantiam [illegible] ac totam suppellectilem Domesticam
verum etiam et Immobilem cum Inseminationibus Ultroj in Summis
supra prossis deservisse et Eam ad ultima vitæ sue tempora pos-
sedisse Stanteŋ sua possessione Actis Crem Placen. Fŕa 5ta pŕt Dñi Cir-
cumcisionis Christi Dñi 1760. ac Dña S. Agnetis Kolczynska prefatæ
Virgini Innupte filiæ suæ adpsens D. Obrzeski Cŏm Centi Summam
Quingentas Tyn ex Summa Majori Mille Tyn in Bonis hŕdzierzyno
haren. Inscripsisse, Avia pŕt de hac Luce decessisse Eadem quoq; cau
p Cujus dimissione die hodierna Dñi Kolczynscy Agnet Summa Mille
Tyn. pŕt Bonoriam in mobilib Ioan Obrzeskich develignisse Ioan
deniq; Obrzeski Eam sortem cum Edificijs ac Inseminationibus in
prefata Summa Mille Tyn. ad diem hodiernam possedisse Usu
fructu et quietis possessionem a totali Eadem Summa Mille Tyn. ibi
benesticiasse, pinde Offm psens ictlentus pmissis Inscriptis
nis Coram Actis Crem Placen. Fŕa 5ta pŕt Dñi Circumcisionis Christi
Dñi 1760 ac pfatis dictam Dñam Ludovicam Ryska Et Mar-
tinum Filium Et vero Nobis Francisci Kolczynski Eadem Centum
Et N. Kolczynski possata pmne Virgini Innupte S. Francisci Obrz
ski modernŭ Cŏm Centi Eyn Summam Quingentas Tyn. Pŕt ex M
in Summa Mille Tyn. in Bonis hŕdzierzyno adem Statuit Re
tenus filiæ Dñi Obrzeskj Congen Summam pmissam Quingentas Tyn
pŕsionem in et pro Crastino Festi Sanctor Petri et Pauli Apŏlor Cordia
Crem Placen. sub pœna Banni Jovent de arenda giscient et Eam
Summam in Bonis mundi et Liberis locare curent, Whilominus
de pmissa Sorte in Quatuor Septimanis ab Adem pseu Condescen
dat sub Rigore supraperitis, Quantum attinet ad tantis Summe Quin
gentas Tyn. ac Inditionem Famatæ Nowickich generiam Offm
suo Decŏ, eque pseu Condescensionis peragitur Actus, Inditionis
resolvendi non est pcomissa Regula pinde salvam eam agendi
ib ubi de Jure venerit eisq Famatis Novickim procurandi
Decreti presentis Vigore. Sin Casu contravintionis circa Mandata
faciend publicand

Hyacinthus Pniepetski Burgrabius Cem

Offerunt pseus Capreus Capitaneatus Placen
ad Oblationem Pri Alberti Kolczynski
Decretum Cendrle infrascriptum in Dor

inferius nominandis Inter Partes infra
explanandæ per Officium Burgrabiale
Crac. Plocen. prolatum manuque Ejusdem
Officij Subscriptum Reproducen. ad Acta
canda Actisque Ipsen. Ingrossand. Dicta
pit in Tenore Sequente Inseratus
Originale Ejusdem Decri circa Acta relictum

In Cro Plocen. Sabbathô post in Crassi
no Festi Sanctor. Petri et Pauli Aposto
lorum scilicet Die 30 men. Junij Anno
Dni 1781.

Decrum Condle
in fundo Bor. Kę-
dzierzyno Inter Gos
Kolczynskie Obręb-
skie.

Latum
1781.

Actum in Fundo Bonorum Niedarzyno. Mu Josephi Ubysz — Venatione Plocens Prefecti Exercituum Regni hereditt. Sabbo in Crastino Festi Sanctor Petri et Pauli Apostolorum prox Anno Domini 1785. Presens N.N. Joanne Karwowski et Simone Maruszewski ne non Mtis Regni Gnali Invido. Petro Pomorsk. de Donowo. Cmethonum authe et Juratis. Actui Presens adstans et eum acclamans

Officium Inspersonum Burgrabiale Civ Plocens Executoriale evincendo Illustrem Mum Plocens Plonsken Radzionien et Capitaneum. Insistendo Legibus Regni de peragend Executionibus ac Traditionibus eo nne sanctis satisfaciend muneri Officij sui in Fundamento adductionis a M. Josepho in Jakrzewo Jakrzewski Vicillatore Sapnens et Judice Civ Plocens per expressum sui Officij habite ex requisitione Officiosa. Gnosor. Stanislai Pomianowski et Mariae Brudzienska Juniorum Conjugum Actis Jure vincens pel Bona in actis Contenta cum Suprascriptis duabus Nibus ac Mtis in actis eor annotatis Condescendit Ibiq; Jurisdictionem Officiosam prec exhibita primis pace et Securitate publica Actibus Judicialibus congrua fundavit, Partesq; ac Juri parens vice altus dicti Mtis acclamdo fuit Quo in Termino acclamatorio pstis Comparens. G. Stanislaus Pomianowski Actis Jure vincens suo et G. Mariae Brudzienska Conjugis sue nne, Reproducto tam Decreto de actis ejus in Plonsko in Trino Communibus Tribus Plocens et Districtuum Plonsens simul et Raciążens Feria 2da pl Trin Ste. et Individuae Trinitatis proxima saluit die 22 Mensis Maij Anno elapso 1780. Inter Gnosos Stanislaum Pomianowski et Mariam Brudzienska Juniorum longe tum Salomeam itiq; Brudzienska actis Jure vincens, ab Una et Mum Josephum Ubysz Venatione Plocens Prefectum Exercituum Regni Cto Jure vinc parte ab altera lato, quo mediante Solutio Summae ac pene unius Centum Sedaginta Septem cumor hungarical et florenor Ducat Polonical cum provisione p quinque alentum Computand ratis quietationibus in Trino prendis. ac lucte tum Marar Polonical tum Sexsive pene Duplius Qualuordecim Marar Polonical, quae quotanum Triginta Quatuor tum viginti ac novem florenor Polonical Denig pene Quadruplius Qualuordecim Marar Polonicall a M. Josepho Ubysz est mutuata. et Condemnatudne Cmorum Actis Civ Plocens Feria 2da in Crino Festo Sancti Joannis Baptistae

Anno elapso 1780. per Partem actt Jure vincens respectu non
Solutionis Summarum cum provisione ac poenar superius in
Decreto expressarum super Mco Josepho Ubysz Venatoriae Plocen
Parte Cittae Jure victa in Tmo satisfactorio circa Maonem ob
ta et publicata petiit ab Officio Praesens de Bonis Praelibatis Parte
Cittae Jure victae Executionem fieri et peragi Bonaq praerecensita
Sortem in praelibatis Summis ac Marcis praerecensito Decreto
cificatt pro re sui et Contis ejus Tradi et dimitti affectavit, Cuius
affectationi pro justo annuendo Officium praesens Burgrabiale
ad Traditionem Conscriptionemq Status et Inventarij in
Bonis Niedarzyn se se Contulit et dedit. Verum quoniam
in loco accessionis sui Officij ad Traditionem Mcus Joseph
Ubysz Venatoriae Plocen Praefectus Exercituum Regni personal
stans nullo in fundamento praemissam Traditionem et a
Executionis tam per se quam Consulto Conductas Person
violenter oppugnavit, et fortiter promulgavit haec verba Br
y niedopuszczam tey Tradycyi albowiem nie przez W. Podsta
ste iest podpisana addycya y proszę wyiechać z moich Dobr
effectum non admisit deduci actum Officiosum per Officium B
grabiale Crenae Plocen Inscriptum faceravit in suum Officium ac Parte
minationes varias facere praesumpsit et alias violentias
peregit, taliter actum sui Officij violenti modo Irritavit
et fieri non admisit, obstans quibus praemissis violentijs
cium Praesens Burgrae Cernens Securitatem Publicam vi
tam, ac ne pejora sequantur, Confugiendo ad Jura Regni
niam haecce Executio Decreti sine additione Brachij Milita
in praemissis Bonis Niedarzyno peragi non valet. Proinde
Officium Executoriale ab Eadem Executione Traditionis tant
per supersedit Praesens supersessionis vigore.

Joannes Niedroski Burgr Crenae Plocen mpp

Offm praesens Cenę Capitt Plocen ad oblationem
G Pauli Sulkowski Decrum Condle infrascriptum
in bonis inferius nominanę inter Partes infe
rius explanancę p Offm

Offm praesens Cenę Capitt Plocenę ad oblationem G
Pauli Sulkowski Supersessionem infrascriptam
ab Actu executoriali in Fundo Brum infe
rius exaranę p Offm Burgrę Loci Pcenę
pro Parte infra exaranę expedit Factam Ma
nuq Eiusdę Officij Burgrę subscriptam reddu
cinę ad acticanę actisq Pcenę ingrossandum
suscepit in Tenore Sequenę / Inseratę / Origi
nale Eiusdę Supersessionis circa actum relictum Gesinest

In Cro Plocenę Fra 3ta pridie Fti S. Margare
thae V et Martyris scilicet die 12da Mensis
Julij Aº Dni 1751 Pmo

Supersessio in Bonis
Nidarzyno. ex parte
GG. Pomianowskich
Facta
1781.

In Cro Plocens

Actum in Fundo Br Zorawino Magna ante Curiam occlusam et ad requisitionem Officij non appertam idq in Trno Condnis Fra Secunda ante Fm S. Jacobi Apli pxa scilicet Die 23tia mensis Julij Ano Domini 1781mo.

Coram G. Adamo Milodroski Camrij Trris Plocen in pcentia Gsor ac Nblium Joannis Uminski Burgrabij Crenz Plocenz Joannis Czachowski Stanislaj Dziegielewski Mathiae Borowski, Simonis Zembrzuski ac Alior ad Actum pcenz Congregator nec non Mlis Rm Glis Providi Martini Grzegorzewicz de Villa Zoltowo Magna Authi et Jurati Actui pcenz adstanz et Eanz acclamantis.

Offm pcens Camle Trre Plocenz insistendo tam Decreto Judicij Trris Plocenz in Sepre plato quam Limitationi assignatae Condnis Fra Secunda ante Fm S. Margarethae Virginis et Martyris scilicet Die nona mensis Currenz Ano pcenz per Offm suum Camle Trre Plocense factae et p Die hodierna determinatae ad Acta Crenz Plocenz Fra 4ta pt Fm Scapularis Beatissimae Virginis Mariae pxa scilicet Die Decima Octava mensis pcenz hocce Ano per Oblatam porrectae ex requisitione Offsa M. Bartholomaei Skemiecki Vexiliferi Bractavienz Acto ad Bona supra in Actu expressa Condescendit Jurisdictionem Offsam pcustodita prius pace et securitate publica Actibus Juridicis Congrua fundavit ac post Ptes ad sui Comparendum pdicto Mli acclamare Jussit. Quo In Trno Ptibus Utquidz M. Bartholomaeo Skemiecki Vexilifero Bractavienz Br Zoravino Magna Herede Acto pltes. Et quoniam G. Antonius Kostowski

Citatus

Citatus praesenti in Trno Disparet et se Condemnar
permittit Proinde super Eod. P. Kozłowski Cit
rne Condescensionis de Bonis Zorawino Magna
per Offm Burgrabiale Crenę Bobrovnicenę cum
vore Citati Traditis Dandique Calculi de pe
ptis proventibus, Bonificationis Damnorum
peractar variar stante Ipsius Commansione
tiar, Inhibitionis Ulterioris Possessionis uti sum
pere Actu praejudiciose decernendar Penar pr
actis violentijs Damnis et Iniurijs restitutio
inventarior Rer Mblium ac Totius suppellect
Domesticae tam per Offm Burgrabiale Tradi
quam Traditioni Offae non subiector quinim
proprio Ausu violenter Interceptor Alias pr
su Originali fusius de Pmissis Obloquente
Offm Pti Actr M Humiecki optinere permis
et Eandem Condemnationem super P. Antonio Ko
wski Citato ac Ipsum Eundem Citt per Mlem Rm
Providum Martinum Grzegorzewicz de Zołtowsk
gna proclamare et publicare mandavit, Qu
dem Mlis satisfaciendo muneri Officij sui
additioni ab Officio Pienę Condli habitae Ea
Condemnem ac Ipsummet P. Kozłowski Citt
praesentia plurimor Hominum variae Conditi
et sexus ad actum Huius Congregator in Fo
publico alta sua Pionica et sonorosa voce
clamavit publicavit et ad notitiam Omnium
protuni Pienę indubiam deduxit de quo Id
Mlis è loco publicationi solito suum ad Id
rediens fecit Relationem. Post quam publica
Baonis Pienam Id Offm Condle pro Executione

Ejusd

Ejusd. Condemnationis super Pte Cito Obtentae ad M. Loci Capnneum seu Mcos locor Capitaneos sub cuius vel quor Jurisdictione Bona Citati Consistunt remisit, remittitq. Ipsum.

Adamus Milodrowski Camerarius Trnis Plocen. in Ppa

Officium Presens Cren. Capitt. Plocen. ad oblationem G. Mathiae Borowski Condemnationem Infrascriptt. in Tmo Condnio in Fundo Br. infra Explanandor. sup. Pte infra Exarand. obtentt. et publicatt. manuq. Officij Camlis Trnis Plocen. subscriptt. Reproducen. ad Acticand. Actisq. pro Ingrossand. suscepit in Tenore Sequen. (Inseratur) Originale Ejusd. Condemnationis Circa acta Relictt.

In Cro Plocen. Idq. sub Celebratione Judiciorum Feria 5ta Ipso Die Fti Divae Annae Genitricis G. V. Mariae scilicet Die 26 Mensis Julij Ao Dni 1781

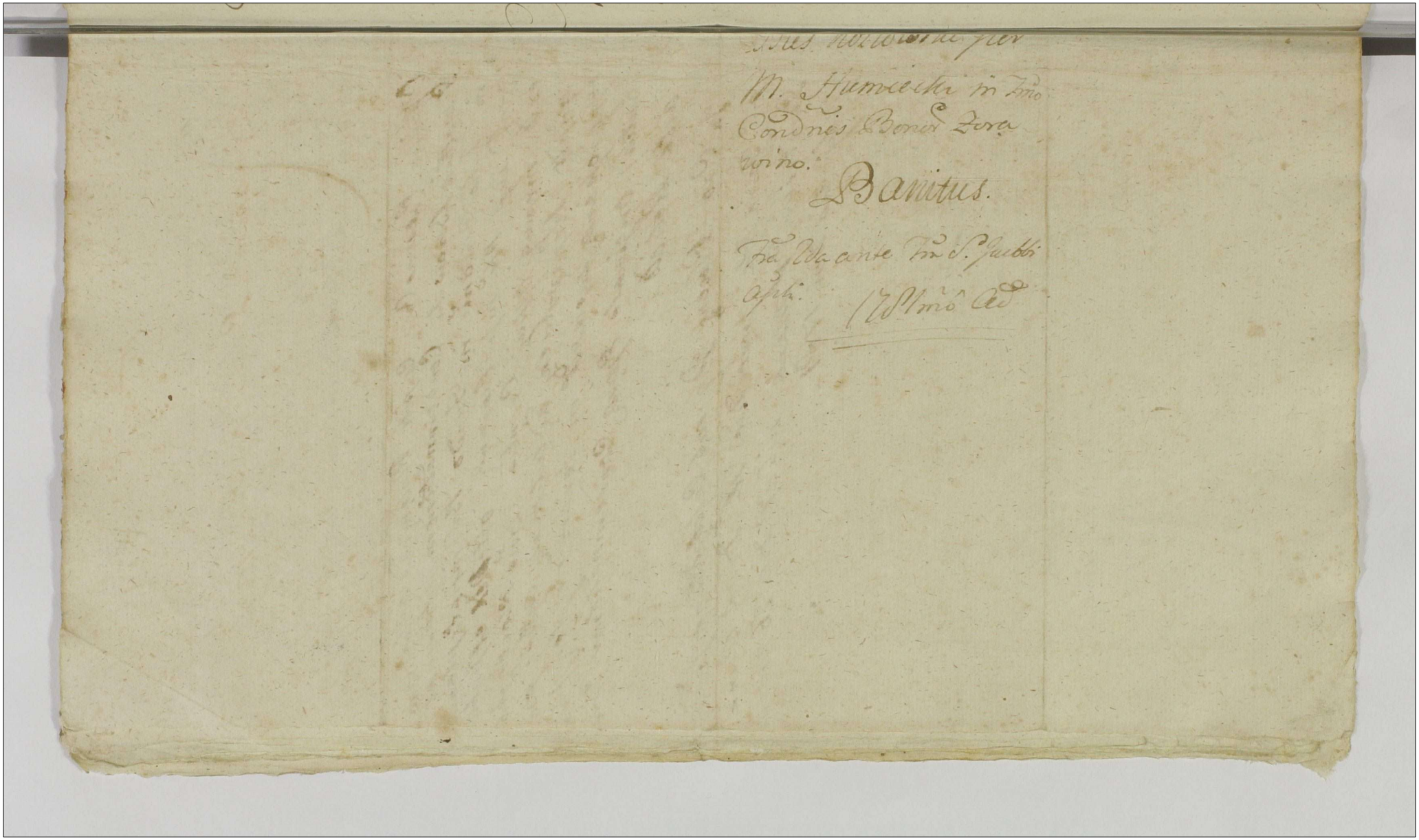

Jm

33

103

Raport do Przeswiętney Rady przy Boku Nayiaśnieyszego Pana nieustaiącey Departamentu Sprawiedliwości od Sądu Ziemskiego Płockiego po skończoney Kadencyi Sądow Ziemskich Płockich Zwyznaczenia Prawa w Poniedziałek po Niedzieli Rogationum przypadaiącey w Roku 1781szym Expedyowaney

Sądy te przez Wlżnych Gabriela Antoniego Dwuch Imion Karwosieckiego Sędziego Jana Gumowskiego Podsędka Antoniego Woźnickiego Regenta Grodzkiego Płockiego na mieysce Wlżnego Franciszka Ciołkowskiego Pisarza przez zgromadzonych Urzędnikow y Obywatelow na zaiutrz po zapisanym akcie Obranego y po wypełnieniu Przysięgi podług Prawa przed JWlżnym Maxymilianem Brunonem na Moykowach Sierakowskim Kasztelanem Płockim Orderu Swiętego Stanisława Kawalerem w Przytomności wszystkich obywatelow z przepisu alternaty w Mieście Płocku Dnia Dwudziestego Pierwszego maja według Kadencyi Prawem przepisaney potym do Sieprca Dnia Dwudziestego Dziewiątego miesiąca tegoż z tamtąd do Raciąża Dnia Szostego miesiąca Czerwca Roku Teraźnieyszego Wlżni Podsędek y Pisarz wyżey wyrażeni ziechali y po zapisanym z Prawa przypadaiącym akcie Subdelegata na Mieysce wyrażonego Wlżnego Sędziego w Powiatach Płockim y Sieprskim zasiadaiącego y tam że w Sieprcu Chorobą złożonego przez obywatelow obranego mieć chcieli aże żaden tak z Urzędnikow iako y Obywatelow tak przytomnych teyże Subdelegacyi przyiąć niechciał przeto też Sądy do

do Przyszłey Kadencyi z Prawa przepisane
odwołane

w Regestrze Powiatów Płockiego y Bilskiego w
ctu Swieżo prokurowanych Wpisow było 103.
Zapadło Dekretów finalnych in Causa Juris 3. ha
kondescensye 3. Dekretów Communicationis Docu
tor 3. Kondemnat 6. Dekretów Libertatis à Tr
dwa. Dylacyi rożnych 5. adcytacya 1. Kombin
Cztery per nonsunt spadło wpisow Sie
pozostało się do przyszłey Kadencyi wpisow
nieodsądzonych 64.

w Regestrze Powiatu Sieprskiego z dawnieyszey
dencyi z pozostałych wpisow Siedmdziesiąt Sze
sciu wypadło Dekretów finalnych in Causa
ris Dziesięc. In Causa facti Dekret Pienalita
Jeden na kondescensye Dekretów Sześć Ko
demnat Pięć Dylacyi rożnych Cztery adcyta
cya Jedna Kombinat Czternaście Dekretów
Libertatis à Termino Pięć per Nonsunt spa
dło wpisow Trzydzieści. w Tymże Powiecie
na Teraznieyszey Kadencyi w Regestrze no
wym prokurowanych swieżo wpisow do przy
szłey Kadencyi pozostało się Osmdziesiąt
Siedm

Joannes Gumowski Subjudex Terris Ptus Płocens

Offm̄ praesens Crenae Capitl Plocen
~~Judex praesens Trae Plocen in Reg~~ ad Oblationem G. Josephi Mlicki
Denuntiationem infrascriptam a Judicio Trib Plocen ad Consilium Perma
nens adlatum Sere Rgae mtis departamentumq Justitiae
facto manuq Infrascripti M. Subjudicis loci praesentis propria
subscripto reproducere ad acticanae actisq praesentis in grossamq
suscepit in Tenore sequenti (Inserat) originale Ejusdem De
nuntiationis Circa acta praesentis est Relicto

In Ord Plocen idq sub Celebratione Judicii Feria Quinta Ipso
Die Festi Divae Annae Genitricis Sanctae Virginis Mariae Lucis
et Die 26. Mensis July A Dni 1781.

Raport do Przeswię-
tney Rady Nieustaiącey
od Sądu Ziemskiego
Płockiego

Uczyniony

178 Ao

Actum in Bonis Zultowo Zuki Sorteq G. Antonij Borowski Burgr. Crenen. Plocen. hereditt. Fra 3tia pt Fm Assumptionis Glmae Virginis Mariae prima nempe die Tertia Mensis Julij Anno Dni 1787

In praesentia Gsor Stanislaj Zukoski Antonij Lisicki Adami Zglenicki tum MRGP Stephani Joniak de Romatowo Authi et Jurati Actum praesen. Acclamanc. et ad adstanc.

Officium in Praesentiam Burgrabiatus Crenen. Plocen. insistendo Legibus Rni de peragend. Executionibus Sancitis satisfaciendo Muneri Officij Sui evincendoq Ittem Mcum Capitt. Plocen. in fundamento Additionis a M. Josepho Bromirski Vice Capitaneo Crenen. Plocen. per expressam in Personam Officij Sui habitae ex requisitione G. Josephi Kozierowski Actor Jurevincen. ad Bona in Actu Contenta cum supra fatis Mlibus ac Mli in Actu expresso condescendit, Jurisdictionemq Suam vere supraseri Mlis in praesentia supra connotatorum Mlium fundavit Partesq ut suo coram Officio Comparent. ad Mli acclamare demandavit quo in Termino Acclamatorio Partibus et quid Gso Josepho Kozierowski Actor pter Gso Antonio Borowski B.C. Plocen. Citto pter coram Officio suo Comparen. et Secum Controvertenc. Quae Partium Controversijs exauditis, Atque Gsor Kozierowski Actor Jurevincen. reproductis tam Dcro E Fm Plocen. in Sepne Fra 6ta postridie Fti Conversionis S. Pauli Apli Scilicet die 26 Mensis Januarij AD 1787 Inter Gsos Antonium Borowski B.C. Plocen. Actor ab una et G. Josephum Kozierowski ac alias Parte ab altera Lato quo mediante ~~Solutio~~ Sessio Juris

per

Tunc per Spatium duarum Septimanarum ac Solutio Poenae duplicis Quatuordecim Marcarum Pol. a Praedicto Gro Borowski cum G. Kozierowski et Filiae ejus est iniuncta, tum Condnem Cro Plocen. F. 2 pt Dm Cantate proxa Scilicet die 14 Mensis Maij Ao nunc Cur. benem ex Parte Sui reproducens Suo et G. Catharinae Kozierowski Filiae Suae Nne Cenz G. Antonium Borowski B. C. Plocen. Rne non Solutionis Poenae Duplicis Quatuordecim Marcarum Pol. ac non sessionis Tunc in Tmo satisfactorio circa Maonem factam obtenta et Publicata Petijt ab Officio praesenti Agros tradi et dimitti Jam autem Gus Borowski B. C. Plocen. Licet Maonem in Sepe in Terminis Terribus Plocen. Sabbato pt Dm Exaudi Ano nunc Currenti de promptitudine exolutionis Marcarum nullitatis Condnis ac aliarum Circumstantiarum facti ac Relationum editae Cionis ex Parte Sui Cenz Gram Josephum Kozierowski per MRGP Martinum Gregorowicz de Zottowo Magna Authum in Sui tu meliorationis Decreti Supra exarati ac Cassationis Condnis ad Bona Zuttowo Zulu Editam Coram Actis Crenz Plocen. Sabbato pt In Cmo F. Sanctorum Petri et Pauli Aplorum Ao praesenti Rni Tam reponit et Remissionem quam Causae ad Judicium Terrae Plocen. exposcit cum tamen Literae universales a Consilio Permanenti in Anno 1777mo emanatae Bona post Plenariam Conventionem non attentis Obligationibus Contractibus Manifestationibus ac relationibus ad Cassandum ~~[illegible]~~ editis tradi permittant Proinde Officium praesens non attentis supra positis tam Maone quam relatione ad Conscriptionem et Exdivisionem Agrorum Sese Contulit Cujus tenor Polonico

Idiomate

Idcomate Sequitur tali Zagonów dwa Stacem iednym zaczyna-
iące się od Ogrodów a ciągnące się do Głów z łąką Żytem
zasiane między miedzami Jmć Pana Adama Zylenickiego
leżące Item Jary ieden Stay dwoie zaczynaiące się od Grani-
ce Zabik a ciągnące się do Głów między miedzami Jmć
Panów Chronowskiego y Jakuba Zylenickiego Item Zago-
nów dwa Stay dwoie zaczynaiące się od Smugu cią-
gnące się do Gościenca między miedzami Jmć Panów
Jakuba y Jana Zylenickich Item Jarych z Stay troie
dwoie Pola a trzecie łąki między miedzami Jana Zyle-
nickiego y Uminskiego, leżące te grunta przez Jmć Pa-
nów Adama Walentego Zylenickich y Macieja Sałko-
wskiego z trzeciny Żytem zasiane Item w Polu Pod
Zabiki Jary ieden Stay Siedm między miedzami
Pana Jana Zylenickiego Item na Zygadłach Jarych
dwa Stay Siedm między miedzami Jmć Panów Łu-
kowskich y Chronowskiego te Grunta Owszem y
Grochem przez Panów Adama y Tomasza Zyle-
nickich zasiane ~~zaczynaiące~~ z trzeciny Kłoną
~~do~~ Jmć Pana Kozierowskiemu tak od Żyta iako
y Jaryny oddać maią post quam quidem per actam
ex divisionem et Conscriptionem Status supra
expressorum Agrorum Officium praesens praemissos Agros
cum tertia parte inseminationum tam hiema-
lium quam vernalium ac omnibus eorum usibus fructi-
bus

et Commodis Prati tertiaq Parte Inseminationum Exc[illegible]
Agris per Supra fatos Gsos Zeglenickie et Sulkowski de
agromissorum in supra specificati Marcis ac Condnem
satisfactorio obtenta eidem Parti Acto Jurevincenz in
Possessionem ex nunc tradidit et dimisit eandemq In
terram Possessionem Ptis Acto Jurevincenz usq ad in
nuationem Poenae duplicis Quatuordecim Mar
Pot ac Pacificationem Processus nempe Condnis in
Termino Satisfactorio duraturam esse vult, et a
Intromittendi eandem Partem Acto Jurevincenz in p[illegible]
Agros traditos Mlem supra Connotatum addidit
Mlis ad praemissa deputatus eosdem Acto Jurevin
in praemissos Agros ad praesens tradito in praesentia s
pra Connotatorum Mliam Intromisit investivit
in Possessione nemine impugnante reliquit
Quo rediens suo Officio fecit Relationem Post quae p
acta Officium praesens Ptem Acto Jurevincenz circa
sessionem traditoream Agrorum absq ulla praepedi
ne conservandi Consit Traditionis Praesens Vigore

Hyacinthus Przedpełski Burgrabius Crenensis
Officium praesens Crenensis Capitis Plocensis ad Oblationem G. Kreplo
Kozierowski Traditionem Infrascripto in Bonis
Inferius nominandis per Officium Burg Crenensis Plo
censis Expedito manuq Ejusdem Officii Burg subscripto Regi
ad Acticandum Actisq praesens Ingrossandum suscepit in Ter
Sequens (Inserat) Originale Ejusdem Traditionis ac
acta Est Relictum pro sui Offerens Servien

In Crno Plocensi Gdq sub Celebratione Judiciorum Tra Ota
Die Ti Divae Annae Genitricis G. V. Mariae scilicet Die 26
sis Julij Ao Dni 1781

Actum in Bonis Czachorowo Sertey Gen. Czachowskich Citto Jurevicto haereditto Sabbato Ante Tm Sancti Jacobi Apli primo nempe die Mensis Julij Anno Dni 1781mo

praesentia Gen. ac Nlium Pauli Kurowski Michaelis Rycharski Martini Kolczynski tum M.R.G.P. Michaelis Zawadzki de Rempino Authi et Jurati Actum ipsum Acclamare et eidem adstare

Officium in praesentium Crnae Plocen. Burgrabiatus insistendo Legibus Rni deperagendae Executionibus Sancito Satisfaciendaeque Muneri Officij Sui Burgrabialis winando J.M. Capitaneum Plocen. in Fundamento Additionis a M. Josepho in Zaknewo Zaknewski Pocillatore Sieprecen. Judice Crnae Plocen. per expressum in Personam Sui Officij habitae ex Requisitione Gnosi Thomae Rycharski Partis Jurevincen. ad Ba in Actu contenta cum Supraseriis Nlibus ac Mli condescendit Jurisdictionemque Suam praecustodita prius pace et Securitate circa Actus Officiosos servari solita fundavit, qua fundata, Partes ut suo Coram Officio Compareant eidem Mli Acclamare demandavit quo in Termino Acclamatorio pter Comparens Gsus Thomas Rycharski Jurevincen. reproducta Condne in Cro Plocen. Die Dominico in Cmo Sancto Trium Regum Scilicet Die Septima Mensis Januarij Anno nunc labens ex Parte Sui reproducens Super Gsis Apolonia Sulkowska olim G. Lucae Czachowski Relicta Conte Vidua Matre Mathaeo Filio et Andrea Patruo Czachowskie Citto Jurevicto Vigore Decri Crnae Feria 2da pt Tm Cm Sancto Die vero 6ta Mensis Novembris Anno

praeterito

pterito 1780 inter se reprodacen abane et supra fato Jure victo
Parte ab altera Lati intuita non solutionis Summae System
Aureor Hungaricato et unius Flor Polo tam Pane Lui tae
ptem Marcar Polo. ac Contra ventionis supra exarato Dec
in Termino satisfactorio Circa Maonen factam obtenta et
publicata petijt ab officio psens in Summa supra spe
ficata Agros tradi et in Possessionem dimitti Cujus Postula
tioni Officium psens annuendo ad conscriptionem Agro
cum Inseminationibus et dimissionem eorundem Succantulit
Cujus tenor Polonico Ideomate Sequitur tali. w Polu Ja
rzynnym pod Będorzyno Powłoczek zagonów Cztery w Sol
trzymaiący przez Stay dwoie się Ciągnący zaczynaiący się od
Wygona a ciągnący się do Granicki stay dwoie iedno Staie
całe drugiego Części dwie Owsem, a trzecia Część Staia Jęczmie
niem zasiane, między miedzami Jmć Panów Marcina Kolczy
skiego z iedney y Bilskiey Wdowy z drugiey Strony. Item Pła
ska Zagonów Pięć zaczynaiąca się y kończąca ut supra pod
bnie Owsem y Jęczmieniem zasiana ~~zaczynaiąca się y kończą~~
~~ut supra~~ przy między Jmć Pani Bilskiey z iedney leżąca a
z drugiey Strony przy Dziale Jmć Pana Andrzeja Czachowskiego
Item Płaska Jarych dwa Stay troie się ciągnąca zaczyna się od Za
ku a ciągnie się do Granice Będorskiey dwoie Stay Jęczmieniem
a trzecie Owsem zasiane, przy między Pana Józefa Ciołkowskiego
y Dziale Pana Andrzeja Czachowskiego leżąca. Item w Po
Ozimnym pod Głuchowo Powłoczek zagonów trzy zaczynaią
się od drogi zwaney okrągliczna ciągnący się staiem iednym
do Wezgłowia Żytem zasiany między miedzami Jmć Panów
Koszczyńskiego y Macieja Czachorowskiego Item Powłoczek
rych dwa staiem iednym zaczynaiący się y kończący ut supra
tem zasiany między miedzami Panów Czachorowskich. Item w tym

Polu Zago

Zagonów dwa zaczynaiący się od Osniku a ciągnący się do Lasa
Stay Czworo troie żytem zasiane a na Czwartym puł Stay na iednym
Zagonie len a na drugiem Jęczmien zasiany drugie zaś puł Stay
od lasu Otłogiem miedzy miedzami Jmć Panów Ciołko-
wskiego iedney a Czachorowskich z drugiey Strony item
Jary ieden Stay Czworo zaczynaiący się od Wezgłowia a
ciągnący się do Lasa troie Żytem zasiane a Czwarte Pszenicą
tey Pszeney Wolne zebranie Jmć Pani z Sułkowskich Cza-
chowskiey ostrzega się miedzy miedzami Jmć Pani Bil-
skiey y Pana Kolczyńskiego. Item w Polu Ugorowym, na
Stegnach iary ieden zaczynaiący się od Głów a ciągnący
się do Lasa Stay Czworo nie orany miedzy miedzami Jmć Pa-
nów Państwa Macieja Czachorowskiego y Bielskiey leżący
Item Płaska zagonów Cztery zaczynaiąca się od Gruntu Jmć
Pana Bakera Czachorowskiego a ciągnąca się do Lasa
Stay Czworo Cała podorana miedzy miedzami Jmć Panów
Józefa Kolczyńskiego y Mikołaia Czachorowskiego leżą-
ca, item Jary ieden w tymże Polu zaczynaiący się od
zaskoku a ciągnący się do Granicy Rempińskiey Stay
troie Cały podorany przy wezgłowiach leżący wydzie-
lasię y podaie Post quam quidem peractam Conscriptionem
Praemissorum Agrorum Officium praesens praemissos Agros cum Inse-
minationibus tam hiemalibus quam vernalibus ac omni-
bus usibus fructibus et Commodis in Supra exarata Summa
~~Centum Sex et~~ Septem Aureorum Hungaricalium et unius Flo-
reni ac provisione a Contraventione Decretum Quita Se-
ptem Marcarum Pol. Parti Act. Jure vincenae in Possessionem
ex nunc tradidit et dimisit eandem quam Possessionem
traditoream Partis Actae Jure vincenae usque ad exolutionem
praemissae Summae cum provisione ac Marcis ac Pacificatio-

nem

nem passus in termino satis factorio obtenti. duratura
qse vult ac presens declarat ad intromittendum eandem
Actorum Jurevinarum in praefatis Agros nunc traditos Mlem in
expressam deputavit qui satis faciendo suae deputatio
eandem partem Actorum in praemissos Agros in praesentia sup
expressorum Mlium nemine impugnante nec contradicente
intromisit et in possessione ~~nemine impu~~ reliquit de qua
rediens suo officio fecit relationem post quae per acta
Officium praesens partem Actorum Jurevinarum circa possessionem
traditoream Agrorum cum inseminationibus
absque ulla praepeditione conservandam censet traditionem
praesentem vigore.

Hyacinthus Przedpełski Burgrabius Crenensis Plocensis

officium praesens Crenensis Capitulo Plocensi ad oblationem
Gnosi Thome Rycharski tradionem infrascriptam
in bonis infrascriptis nominandis pro parte offerentis
per officium Burgensis expedit manuque ejusdem officii
Burgensis subscriptam reproducens ad acticandum
actisque praesentibus ingrossandum suscepit in tenore
sequenti (Inseratur) originale ejusdem tradionis
circa acta est relictum

In Cro Plocensi idque sub celebratione Judiciorum Terrestrium
quarta ipso Die Festi Sancti Jacobi Apostoli sui
~~Die Vigesima Quintamensis Julii~~
~~proxime ad Dni Millesimo~~ Anno Domini Mo

Actum in Bonis Praedpte Wlosty Sortey Famati Jacobi Sawicki Possessioni subiecta Feria 4ta post Fm Natti S. Joannis Btae Scilicet Die Mensis Junij Anno Dni 1781mo

In praesentia Gsor ac Nlium Nicolaj Kisielewski Vincentij et Francisci Leszczynskich tum MRGP Francisci Dąbrowski de Ostrzykowo Authi et Jurati Actum pseng Acclamang et eidem adstang

Officium in fraserum Crenz Plocenz Burgrabiatus insistendo Legibus Rni de peragendis Executionibus Sancitis satisfaciendo muneri Officij Sui Burgrabialis evincendo JM Capitaneum Plocenz ex requisitione G Laurentij Zochowski Partis Jure vincenz ad Bona in Acta contenta cum supra fatis Nlibus ac Mli condescendit Jurisdictionemq suam Officiosam voce supra exarati Mlis fundavit qua fundata Partes ut suo coram Officio comparerent eidem Mli Acclamare demandavit quo in Termino Acclamatorio pter Comparens G Laurentius Zochowski Pars Jure vincens reproducta condne Fra Secunda pt Dcam Rogaonum Scilicet die 21 Mensis Maij anno pseng ex Parte Sui et Gsi Joannis Zochowski super Famato Jacobo Sawicki Jure victo Rne non Solutionis Quotarum unius Quadraginta Flor Pol utrisq Gsis Zochowskim alterius unius aurei hunc solomet G Laurentio Zochowski debito, tum Poenarum Primae Triplicis Quatuordecem Marcarum insublationem Condemnationum Secundae Septem Marcarum Pol Decro Crenz Plocenz F 2 pt Dcam Misericordiae anno nunc labenz in Contumatiam F. Sawicki lato ejusdem Acto adjudicato

a predicto Famato Sawicki adjudicato in Tmo satis factorum
circa Maonem factam obtenta et publicata petiit ab officio
presens Agros cum Inseminationibus in supraseris Quotis
ac Marcis porigi et Tradi Cujus Postulationi Officium
presens Annuendo ad dimissionem Agrorum et Con-
scriptionem Status eorum Lese Contulit Cujus Te-
nor Sequitur Polonico Idiomate talis w Polu na
Zastudniu Jary ieden Staiem iednem zaczynaiący
od droszki ze Wsi do Słomkowa idący a ciągnący się
do Strumienia otłogiem miedzy miedzami Jmć Pana
Tomasza Wołowskiego y Wincentego Leszczyńskie-
go Item Jarych Dwa Stay Dwoie zaczynaiące się od
Głów a ciągnące się do Granice Słomkowskiey
czmieniem zasiane na otłogu zdartym który do-
ro powschodził miedzy miedzami Jmć Panów Wołow-
skiego y Ambrożego Przedpełskiego. Item w Polu Jary
Wsią pod Kiełbuty zaczynaiący się od Głów y cią-
gnący się do Głów otłogiem miedzy miedzami Jmć
Panow Kacpra Przedpełskiego y Adama Łonie-
wskiego leżący, Item w Polu pod Żalami Jarych
dwa zaczynaiące się od Strumienia a ciągnące się
Stay dwoygi do Granice Przedpełca Kiełbut otłogi
miedzy miedzami Jmć Panów Tomasza Wołowskiego
y Ambrożego Przedpełskiego leżące. Item Pluska na
Krzyżowkach Jarych trzy Stay troie dwoie przez Pra-
witego Adama Szewca ~~zasiane~~ a trzecie przez Sławę
Sawickiego zasiane temuż Szewcowi wolne zebrane

ostrzegaią

a trzeyasię ta Pluska zaczynasię od Głów a ciągnie się do
Granice przedpełskiey miedzy miedzami Jmć Panów Wołowskie-
go y Woyciecha Przedpełskiego. leżąca Item Jary ieden
Stay dwoie żytem zasiany zaczynaiący się od drogi, a ciągną-
cy się do Granice Przedpełskiey miedzy miedzami Jmć
Panów Wołowskiego y Kacpra Przedpełskiego. Item Jary
ieden Stay dwoie zaczyczynaiący się y kończący ut su-
pra miedzy miedzami ut supra, Item Pluska Stay
dwoie Jarych trzy zaczynaiące się y kończące ut supra
miedzy miedzami Jmć Panów Wołowskiego y Woyciecha
Przedpełskiego Item w Polu pod Sarkowką Jarych
dwa Stay dwoie zaczynaiące się od drogi idąc ze Wsi
do Cierniewa, a ciągnące się do Stegien miedzy Mie-
dzami Jmć Panów Wołowskiego y Ambrożego Przed-
pełskiego Item na Piaseczny Jary ieden Stay 5
zaczynaiący się od drogi wyżey wyrażoney a ciągną-
cy się do Granice Sochockiey z Łąką miedzy Mie-
dzami Jmć Panów Wołowskiego y Kacpra Przed-
pełskiego Item Jarych Dwa Stay Pięć zaczynaią-
ce się y kończące ut supra miedzy miedzami ut supra
te Grunta ~~[illegible]~~ wszystkie Żytem Siane Item
Ogród Jarych trzy Staiem iednym Jęczmieniem
zasiany przez Części dwie a przez trzeciąbrem
Przysiedliska y Ogrodzie Jmć Pana Adama Ło-
niewskiego leżący wydziela się Post quam quidem Con-
scriptionem premissorum Agrorum Officium praesens cum Agro-
cum omnibus utilitatibus usibus fructibus et Commo-
dis Inseminationibusq in quotis Prima Quadraginta
Flor Pol Altera unius Auris Hungaricalis tum Pa-

ni

Poenis una Triplici Quatuordecim Marc. Pol. altera Se-
ptem Marc. Pol. supra exarato Decreto ex adjudicato
tum Condne in Tmo Satisfactorio obtento, cidem Pti Ac-
tori Jurevincenz in Possessionem tradidit et dimisit de
Traditoriam Possessionem Partis Actoris Jurevincenz usq.
ad exolutionem pmissarum Quotarum Marcarum totius
Processus Pacificationem duraturam esse vult ac
declarat et ad Intromittendum eandem Ptem Actoris in
Agros traditos Mlem in Actu contentum destinavit
Qui Mlis ad pmissa deputatus eandem Ptem Jurevin.
in supra fatos Agros traditos in psentia supra concordat
Mliam Intromisit de quo rediens suo Officio fecit
Relationem Pto quae per acta Officiam psens Ptem Actoris
Jurevincenz circa Possessionem supra exaratorum Agro
absq. ulla praepeditione conservandum conset Traditio-
nis psenz Vigore nemine impugnanz

Hyacinthus Przedpelski Burgrabius Castri
Palatinatus Plocen.

Offm psens Crenz Capitli Plocenz ad Oblationem Pno
Laurentij Zochowski Traditionem infrascriptam in Pa-
nis inferius nominanz pro parte sui Offerenz pe
Offm Burgle Crenz Plocenz Expeditum manuq. pria
Ejusq. Officij subscriptam reproducenz ad Actionem ac
psenz ingrossanz suscepit in tenore sequenz Inserendo
Originale Ejusq. Traditionis circa Acta psenz Est relic

In Cro Plocen. Idq. sub Celebratione Judiciorum Tra 3tia in
gilia Festi S. Jacobi Apli scilicet Die 24 mensis Julij An
Dni 1781mo

Actum in Fundo Bonor Nieztuchowo idq in Termino Cndnis Partibus designato Feria Secunda prox Dcam Ramis Palmar Quadrm pra Scilicet Die 9na Mensis Aprilis Anno Dni 1781mo

In presentia Gwl ac Illum Antonij Fabricij Camerarij Terr Visoyro. diens Chrisostomi Zielinski Burgrabij Cren Stwen et Stephani Sicinski ac aliorum plurium ad Actum presens congregatorum MRG Dni Stanislaj Cichocki de Mirowo Muratus Actis et Junati Actum presens acclamans et ad quos tanc

Officium intrascrum Cren Stwen Burgrabiatus in Fundamento Dnis Cren Stwen in Cro Stwen Fra rda prox Dcam Quadrm Anno nunc labens inter Gnosum Casimirum Sulpinski Abbatem et Almum ac Rendmum Stanislaum Sodanski Abbatem Sulejoviens Scholasticum Cathedralem Stwen tum et Franciscum Sulpinski Camerarium Jeremi Lacrimens Bonor Nieztuchoviens Cospitores ac totam Iveram Nieztuchoviens Cath. quo mediante Cnen Officij Cren Stwen aut Gnosi Matthaei Krzywkowski et Hyacinthi Sniadecki publici Burgrabior Cren Stwen tunius a hereditia nuncupatus pro tempore ad Fundum presens Bonor Nieztuchowo mutuo Partium Sumptu pria tamen de Adventu sui faciendo Avisatione et tunc dicto officio aut Gno Burgrabio de Cunctis expensionibus ex tatum da Iveria subditor mediante Juramento Testibus et Nuncijs si Nuncius se Nuncijs probatis probaverit et Testibus fide degnis etiam ex Iveria subditor pro allegatis Bonor Nieztuchowo statuendor expediendi inquirendi investigandi Juris et opportunitate Negotij exequendi cas expensiones considerand et calculandi Solutionem Summas in universo benefactionem quantum cui et ad quos pervenient prestand demandand ingress annotandi Partesq ad Contenta citand Termino nihil in tatum omissum relinquendo Dijudicandi expiend et moderand data et Sententia, quidq dcm adhuc Partibus quibus voluerint et quo missa ad presens Terminum Cndnis ad Actus quos dcm inter Cnem Gnosum Casimirum Sulpinski Almum ac Rendmum Stanislaum Sodanski Abbatem Sulejoviens ac Gnosum Jacobum Tomicki Camerarium Terr Jaroslaviens reputu extraditionis Rhedo Causa verten rejectis absentia exquisitione itaq Gnosi Casimiri Sulpinski ad Ba presens Nieztuchoviens facto tamen de Adventu sui per Literas Missibiles ad Imum

Lecta

et agrenissis se liberandi ex previsendi Dñi autem Subjenis licentiam non atgit, proinde Liberis hinc in Curia prunciatis Partibus procedere mandat in procedendo ulterioribus Partium contradictionibus inductis et auditis, atque Dñs Subjenis ad solutionem Summarum per ipsum Subditos Nistuchoviens in Taberna Nistuchoviens probatas pervenire extraditionis frumenti per nunc nullo subditos stante ejus tenutarii dispositione accomodandi, tum solutionis summarum variarum ex traditionis hinc inde tum Retinuanjarum in Bonis Nistuchoviens circa rematationem licitationis concludendi et expirandi, tum vero Nistuchoviens Bonificationem variandi probationis regesto tenuis desuper dandi, denig Illmi ac Reverendissimi Domini Abbatis Lubjoviens bonificationem tenutae Bonorum Nistuchoviens et Domnow in legitimis petendi et inferendi et concludendi, quoniam causa ipsorum sine inquisitione resolvi nequit, proinde neq[ue] Dñs Inquisitionem per testes ultra mensem in instanti dicendi concedit et addictat Mtis Ordinarium advocatos adpronuntiandi, Partibus notam super in amplectionem hujusmodi, tandem quoniam hinc dicendi Inquisitionis Dñs Dñus Casimirus Subjenski cum pervenerit subditos Nistuchoviens in Possessionis Dñi Dñi pro omni bus pretensionibus allegato die 25 Mensis Julij Ao proxime lapsi 1790 Brevem manu dñi Alberti Diembarbeo et Dñi Pervenit Nistuchoviens signo Crucis hic proprio per eundem dictum Diembarbeo signato pro summa veritatem Monasterium Thorn pro investigationem per officium suum ex eadem taberna distinctum ex quo debet subditos peraudiri Judicialiter se accedavit, et compositionem fecit proinde standum eidem compositioni per omnia officium ipsum declarat in singendo quatenus idem Dñus Subjenski summam centum Monasterium Thorn modo sequenti pro se dñi Andreae Silva Thorn Systemi Nikolaj oby. nik 5, Alexij Silva 4, Cypriani 5 et gr 15 Thorn Joannis Janota 13 gr 15 Thorn Demitabi 10 Jacobi 6 Gregorij Kowalik 3 Francisci Jacuzki 15 Feliciani Bodal 2 gr Thorn 10, Nikolaj Golat 3 Adami Parlo 7 gr 15 Fabiani Banach 3 Gregorij Silva 2 Thorn Golat 10 et gr 15 Alberti Diembarbeo 8 gr 15 Simonis Golat 6 Alberti Ludwinum adjicitur

25

25 qz 15 Melchionis Golat 1 qz 20 Rocchi Silvestri et Matthiæ Mayenn
2 Evæ Ancillæ et Sophiæ itemq Angillæ et ultimi restant pro decr
vita mercede Rothi fabricæ, Valentini 13 Flor Bob emi illorum in
unam unitas supranominatas quotas officium prædictum penes man
190 F. Bob, in præsentia Jo Jacobi ad Manus etiam Civis ex Gu
terra destinatæ pro vigilia Festi Joannis Baptistæ de Carnev
præ in oculis coram officio et Actis Cancellariæ sub pena Ban
in casu contravenientis circa Mandatum faciendi publicandi &
rat et aliter eruendi cuilibet pena Trium Marcarum Bob Ba
li interminato et obligare se supranominato officio suo Bob in insta
præfati soluendi quantum attinet portionem Filii Jacobi Ovillad
ad J Fulgentii in Quitu bonificationis Feni per eundem Fulg
stii circa dimissionem Ovillani dati a nominati cum conserva
juxta J Fulgentii cum eundem Ovilladrem in Quitu solutionis
juxta Leptia juncta Quas Flor Bob ex Annata Ovillani Bar Nic
chowa emi cum restant formatæ Liquidum dem Annatas Ovillad
cum quotam 72 Fb J Fulgentii debuisse abrogat et de tam supra
Valorem quinque Carrus feni, quam prout nihil plenius probet quotam 2
Flor Bob ad Juramentum non habuit. Proinde admissibile cum Honesto
Jacobo Ovilladre ad Comprobationem Juratis ream ad invento in ca
Jurati Rothani prout tantum modo quotam 20 Flor Bob J Fulgentii a
pro solvendi debet, et prout circa concordiam Quitus Ovillani Ni
stuchowiæ Jus Fulgentii Quinque Vecturas feni propter
molamentum Ovium dati a nominati et tamen hoc feno
non extradidit et prout nihil juxta Feni tam temporis hiem
quam et Vernalis in Camulis ex holodijs percepit, nec ullo
do sibi hoc Fenum benificavit, idcirco instanter et debiter
Officii sui adstans ad prosequendum Jurati rothani petitit hoc
mentum rotha supranominata, ejusque passione Jam Amisit adjudicare pro
quod petitum Statuit Officium pro quatenus Jus Fulg
stii pro quinque vecturis Feni quotam circa concordiam Q
tis Ovillani Bar Nic stuchowa dati a nominati si non extradidit qu
tam 25 Flor Bob Jus prohibuisse tenuandi sibi quotam 20 Fbb

Cand

Lad, restano quinque Fl. in termino d Labrigore sigma pro d villa d simul tam summa 190 Flor Bob Labrigore adjudicato solvad
denique quo ipsa d Altaratum Joan Julpin li contra Juenam uñ
Solinis quotan agno liquoribus exolabis in Taberna ad frumenti
~~accomodato et non relicti~~ Stang tenutaria jus sonsione accomodat
& non relicti, Contraviere Illmum & Reudmum Bothanlu Abbatem Sa-
ligoriens d G. Jyglu Camerarium Jenem Contraveng respectu ada-
dionis Comuñ subditor ad Sabi factionem formatum, Siquid tam ex-
Investigatione subditor Nieluchoviens quam Judicialis agnitione
apparet Eos Infuscos summam 108 Flor Bob non nullos p liquo-
ribus in Taberna exolabis nim nullos pro frumenti stang Sons-
sione Tenutaria Bon Nieluchowa a Jo Julpin li accomodatis
& non relicti debaise, & eandem ~~certo debitam~~ reddere agnouisse
Deo statuit officiam Jenens, Dñ Andreas Silva pro Liligenio Heimali
unoq Centho Menaro Dispositione secundum Agnitionem in ter
Sarte factam, prout tunc temporis in opido Vizgrod per Flor
Octo emebatur flor octo, id quo liquoribus in Taberna exolabis &
quatuor Alexius Silva 7 Joannes Janota 5, Jacobus Golaus 4
Gregorius Nowalik Octo Fabianus Banka 4 omnes p liquoribus
in Taberna exolabis Dñ vero Albertus Sulor 12 & ge 15 Bob gregor.
ius Golad, 25 Fl Tributi ex Agris per jus Consis, dñi Dens & Mar-
tinus Liemba & Adamus Bodal & Mathaus Silva 4 Rochus Silva 4 Mel-
chior & prolixione Heimali stang tenutaria Consione Jo Julpin li
accomodato et ad huc agnon relicti in unum iunctas officiem
Summam Centum Octo Flor Bob & ge 15 agnitam per Octo supraen-
pressos subditos Nieluchoviens, cui Jo Julpin li in termino su-
pra scio & rigore apposito solvant ad quam persolutionem Illmus ac
Reudmus Bothanlu cum G. Jyglu supra subditos Nieluchos-
viens Consionis Con Labrigore subrigore sigma expedire adi-
gat. Insuper que attinet Altaratus tam Illmi ac Reudmi Stanislai
Bothanlu Abbatis Saligoriens Con G. Julpin li respectu Solu-
tionis Summarum in vim tenute biennalis Bonor Nieludo-
viens provenient restang de Bonificationis pretensionum Quam
e Converso Jo Julpin li cum cum Illmum ac Reudmum Abba-
tem & G. Jyglu in respectu retro persolutionis Summe Sepulen

gentes

ptingend. octodecem Flor. et Grossos 26 Sold ultra Summam Sex Mill.
um Flor. pro biennali Tenuta Bonor. Nieztuchowo expositam ad numera-
rationem Lustrationis Hubae ac aliarum rerum regestro censuq. specificat. lit. ca nu-
merum ejus in Bonis Nieztuchowo descript. in Libris Lustr. Lucd. quae Il-
ma Sua Dna Sophia Lubomirska Abbatissa Lubieriensis solutionem Summae duodevigin-
ti septuagintae Flor. Sold retinens ad complementum Summae sexmil-
lium Flor. pro tenuta biennali Bonor. Nieztuchowo Gro Kulpi-
nski contra dictum Arrendatorem Warsaviae die 13 Martii Anni
1779 in Libris Regiminalibus Tenutae judicialiter Bonor. Nieztuchowo
pro Summa 3000 Flor. in unum Annum conditionata conclusa
veniens sicut in Officio ab Exmo Gro Kulpinski exposita cum Instru-
regestris bene per partes extracta reperitur manu ejusd. Illmae ac Rmae
Dnae Sophiae sine data et absque quantitatem Summarum
in vim tenutae Annis 1779 et 1780 a Gro Kulpinski variis tem-
poribus perceptarum in se dispersione luculenter constat cumq. Gro
Kulpinski, cui Illmo ac Reverendmo Dno Joanni Lubieriensi
Summam bonor. Flor. pro tenuta biennali Bonor. Nieztu-
chowo proveniens admentem Contractus supra exarati debite
exolvisse pretentiones autem neq. respectu aedificiorum neq. re-
intimatarum firmatas suis in officio remonstratis, nec qua-
rimonias easdem pro tenutionem in se continuanter super officio ul-
teriusse Deo Eundem Illmum ac Reverendmum Dnum Joannem Lubieriensi Abbatem
Lubieriensi ab eo Kulpinski tam solutionem Summae 470
Sold ac reinveni tenutae proveniens restans quam beneficiatorum
pretensionum quarumq. super officio non remorabatur
posse pretendere arbitratur imo abomni impetitione tam re-
spectu aedificiorum aequam et aliarum quarumvis pretensionum ex bi-
nali tenuta Bonor. Nieztuchowo emicans, ejusd. Illmi Abbatis
liberum facit et pronunciat. Jamvero resolvendo tam rationis ab of-
cium Lubieriense ad Terminum presentis in Libris Exhaditionis Ha-
dae ac reinveni regesto specificatum Terminum, quam Rationem Sup-
tentatam respectu solutionis Summae 470 Flor. Grossi 26 Sold
satisfecit ejusd. Kulpinski cum eumd. Illmum ac Reverendmum Dnum Joannem
Abbatem Lubieriensi et quidem Fassio citato cum denario regestrum

premissam Summam Lex Millium in rim tenute biennalis exolutam
ac 716 variis temporibus & Variis rebus ac frumenti adnume-
ratam, per quem Kulpinskevicium officium regredium animadver-
tendo eius illatarum reputu solutionis premisse Summe 716 flob.
et 45 26 facte eiquid Jus Tyslicanus Summam per Ilmum ac Rm
Dnum Sodalitii eiq Jo Kulpinskevicium debitum se abnegat Rhedam
statuitis officium Senatorum Jo Jus Kulpinskevicium Com probet rati-
tabem Summe Quadringentos flob exmoderamine officij sui
ad eiventre in bam Juramenti Rotham prout Summam 400 flob.
Solo altra Summam 600 flob pretenuta data eiq Ilmo ac Rmo
Dno Sodalitio adnumerarit et prout nullo modo ei licuit
beneficavit ad solutionem ejus juste debetur ejq in instan
Cquoniam ipse Jus Kulpinskevicius hoc Juramentum rotha-
lepiscopi pistare minime Sviende non posse eundq a Ilmo
Rendmo Sodalitio pretendere solutionem premisse Summe
400 flob ex moderamine officij sui adinventa declarat, Rhedam
autem ac Res Regestro specificatas quoniam tam ex investigatione
subditor Nieswiehovien quam ex agnitione partium laudi platt
Jum Kulpinskevicium circa numerationem rei de Bonie Nieswie-
chowo in qua Bonie Nieswiechowo Rhedam ac Res varias ad
num Evenumicam spectans de liquisse post breve tempus
Rhedam ac Res accipere noluisse Jum autem Jus Slicia
habere reassit, hanc eq. Rhedam ac Res ad hoc tempus
in Bonie Nieswiechowo apud Sodalitium Sodalitium existentes Sodalitium
Jus Jyslii Camerarius Terris Sandomiriensis tam Rhedam quam
et Res regestro enumeratas specificat per officium suum subditi
ad primam requisitionem Kulpinskevicium extradat ejq ab bona Bonie
in minis et proximis Judicijs Civ Civens publicand et
quoniam Rhedam in instanti extradedit proinde ab extra
dictione Rhedae liber pronunciatur reliquas autem pretensiones
partium in Compensationem in tantum mutuis pretensionibus
bus bonitatemq habere vult ac presens declarat perpetuum
Silentium autem Kulpinskevicium exercitio & negotium Jus Jyslii
Sodalitii ad emprobationem gratiarum adinvenit.

Perpetuumq in praemissis omnibus ex Fundo Bonor. Niestu-
chowo stan. Tenutaria Possessione emicanae praetensionibus impo-
nit Silencium D. P. Vigore

Hyacinthus Przedpełski Burgrabius Crac. Plocen. w.

Officium praesens Curiae Capit. Plocen. ad Oblationem D. Caroli Ja-
rowski Decretum Condle in passerum in bonis inferius nominatis
inter Partes introcontentas praelatum Manuq. D. B. Plocen.
propria Subscriptum reproducere ad Actuandum Actis q. praesentis
ingrossandae Suscepit in Tenore sequenti in seratis / origi-
nalis Decr. Circa Acta Relict.

In Cro Plocen. Sabbatho in Vigilia Festi Nativ. S. Joann.
Baptistae Scribit Die 23 Mensis Junij Ao Dni 1700

115

Judicium Terrestre Plocense Subjudicatus ex praescripto Decreti Judicij Sui Pleni Inter Perillustrem Rdmum Gregorium Canonicum Cathedralem Plocen et Mcum Joannem Thesaurarium Bractaviens Fratres Inter se Germanos Gostkowskie Actores et Cittos ab una et Illmum Mcum Casmirum Krasinski Supremum Metatorem Regni Citatum et Actorem parte ab altera prolati Injunctae Condescensionis ad Fundum Bonor Dziektarzewo pro Termino ex Limitatione incidenti Feriae Secundae post Dominicam Exaudi Anni praesentis ad Requisitionem Perillustris Rendmi et Mci Gostkowskich ob Legalitates Suas Condescendere nonvalens ne Jd Terminus ex praenominata Limitatione Incidens Partibus evanescat, Eundem ad Feriam Tertiam post Fm Nattis Sancti Joannis Baptistae proximam Diem Scilicet Vigesimam Sextam Mensis Junij Anni praesentis 1781mi differt et prorogat Conservando Partibus Terminum ex hac prorogatione Incidentem Suo Coram Judicio aut alio Mco Judice ad praescriptum Decreti Injunctae Condescensionis Conducendo Condescensuro Comparendi Peremptorio Prorogationis praesentis Vigore Datum in Krasniewo Die Sexta Mensis Maji Anno Domini 1781mo.

Joannes Gumowski Subjudex Terris Pltus Plocens

Offm praesem Crens Capit Plocens ad Oblationem Mci Antonij Gostkowski Thesaurariae Bractaviens Prorogationem Actus Condi ad Fundum Bt Dziektarzewo iniunctae per Judm Subiudicatus Trm Plocens factam manuq eiusdem Judicij propria subscriptam reproducens ad Acticandum Actiq praesens Ingrossandum Suscepit in tenore sequen Inserat Originale eiusq Prorogationis cum Acta praesen est relictum.

In Crō Plocensi Feria 3ha post Dcam Cantate proxima scilicet Die 15ta Men Maij Aō Dni 1781mo.

Actum in Bonis Głużek mci Rosciszewski Pocillatoris Rypinensis hæredit, Sabbatho in Crastino festi Nativitatis Beatissimæ ac Gloriosissimæ V. mariæ proximo idest Die nona Mensis Septembris Anno Dni 1780.

Coram Generoso Bartholomæo Gutowski Burgrabio Castrenę Płocenę in præsentia NN. Valentini Bartult et Antonij Dziwienski, nec non Mlis Regni Gnalis Providi Jacobi Kwiatowski de Bonis Kosiny Kapliczne Authenę et Jurati Actui præsenę adstanę, et Eunę Acclamanę Officium hoc Suprascrum Burgrabiale Castrenę Płocenę obtemperando Legibus Rni de Peragenę, Traditionibus Sancitis satisfaciendo quoq muneri Officij Sui Burgrabialis parendoq additioni a magnifico Bartholomæo Mazowiecki Vice Capitaneo et Judice Castrenę Scenenę ad infrascrta peragenda per expressum habitæ, ex Requisitione Officiosa Mci Joannis Podoski Thesaurarij Raciosienę Actoris Jurevincenę ad Bona in Actu Contentarum Suprascris NN. ac Mli in Actu expresso Condescendit, ibidemq Condescendendo Jurisdictionem Suam Officiosam præcustodita prius pace, et Securitate publica actibus Juridicis Congrua fundavit, Qua fundata Partes, ut Suo Coram officio Compareant, Eiq Mli Acclamare demandavit, Quo in Termino Acclamatorio prlter Comparens Idem Mcus Podoski Actor Jurevincens reproducto Suo Coram

Officio

Officio Decro Castrensi Zawskrzensi in Srzensko Feria
Tertia post Dominicam Laetare Quadragesim
lem proxima Scilicet Die Septima mensis Martij a
no praesenti Interse ab una, et Mcum Stanislaum
Rosciszewski Pocillatorem Rypinensem in Contumatiam
lato, Quo mediante Solutio Summae Ducentorum
Triginta Aureorum hungaricalium una cum pro
visionibus pro Duobus annis retentis, ab Eadem Sum
ma provenientem, tam poenarum unius poenae luctae Se
ptem marcarum alterius vero in Sublationem proces
poenae triplicis Quatuordecem itidem marcarum Polon
ab Eodem Mco Rosciszewski est in junct, ac Conde
mnatione, Coram Actis Zawskrzensi in Mlawa Ter
Sexta in vigilia festi Nativitatis S. Joannis Ba
ptistae videlicet Die Vigesima Tertia mensis Jun
anno praesenti ratione non Solutionis Supraexa
ratae Summae cum provisionibus ac marcis Con
traventionisque Decro supra de Actu Exarato expri
ejusdem Mci Podoski Act Jurevincensi Super toties Die
Mco Rosciszewski in Trno satisfactorio circa man
festationem facta obtenta et publicata, Vigore Cujus
petijt ab Officio praesenti Traditionem Bonorum in Actu
Contentorum fieri, et peragi vi Cujus itaque postulatio
nis Officium Annuendo ad Conscriptionem Edifi
ciorum tam Curialium quam Villanorum, ex divisio
nem agrorum sese Contulit Cujus Conscriptionis Po
lonico idiomate Tenor sequitur Eiusmodi Bu
downia Dworska. Stodoła w Gumnach w Słupy y Dyl
iednym Szczytem do Owczarni na południe, drugiem
na północ, w tym Szczycie od północy w węgieł, odwa
klepiskach znayduiąca się, Słupy tey Znacznie podgni
Sprte ab altera

podgniły, Poszycie tey dobre, ktorey to Stodoły połowa
podaie się z Ziednym klepiskiem, ile ze druga połowa
iest Tradycyą WJP Kruszewskiemu Regentowi podana, y da
wniey zabrana. Aże inna Budownia Dworska przez Tradycye
iest rozebrana, Więc Budynek nawsi do pomieszkania
w Podoskiemu wydziela się tym sposobem, Ten Budynek
w węgieł o Dwoch Izbach, Dobry, Dach słomą Dekowany
szczyty iego wiązarek Spruska gliną wylepiane złe, ie-
dnym szczytem na południe drugim na pułnoc stoiący
do ktorego Budynku od podwurza z boku Drzwi Dwo
ie do Sieni przeforstowaney, iedne na prawą rękę do-
sieni z desek na biegunach, ~~klamką żelazną~~ z Sieni-
do Izby Drzwi: na prawą rękę: z desek na biegunach z klam
ką żelazną haczykiem, w tey Izbie okien cztery, trzy-
po dwie kwatery w czwartym tylko iedna kwatera
okna, druga deską zabita wszystkie okna dobre-
szyby w drewno: posowa nad Izbą z dylow, w tey Izbie
Zapiecem komora, do ktorey Drzwi stolarską robotą
z urzeciązem, w tey Izbie piec z kafli prostych dobry
kuminek z gliny dobry na powrot z Izby do Sieni, Drzwi
do kuchni z desek na biegunach Zaczykiem, kumin
wielki nad Dach wywiedziony w stozyny z gliny
lepiony, ta kuchnia znayduie się przeforstowana
w pół z gliny po urząb od dołu, Gura nad tą Izbą
Deskami zabita na ktorey schowanie zboża konser
wować można. Więc tego Budynku połowa z tą Izbą
komorą Sienią kuchnią Gurą podaie się. także przy
tymże Budynku Stodułka o iednym klepisku y z kop-
ką pod iednym Dachem w słupy y dyle, słupy pod
gniły znacznie niektore poszycie stare lecz dobre, przy
tey stodułce także chlewek z stajenką, szczytem do
Stodułki drugim nawies stoiący w dwa przesła zwo

zarką

Zwozarka trzecie przeto odeszli wstępy y dyle po-
cie z stromy y chropli dobre, Drzwi dwoie, jedne do chl-
ha drugie do stayenky z bolu oboie z deseb nabieg-
nach. wbolu Grimnym Ponta do Jarzynnego pola na
legle ~~naprzod~~ anartach od Brodu y Barowia poczyn-
iglesie przydroze wolowto Obrzaiacey klinem Za-
now 66. lasem od drogi aż do Zatradowanego Gron-
do Jezewskiey, wtym klinie od drogi Lasa Zagonow
nascie stayem, zzas Dwoygi stay Zagonow Lasa tab-
Dwanascie, Grochu Zagonow trydzieści y dzesi sta-
troie, od parowia do drogi, item wtymze polozeniu w-
tach drugą stronę gruntu Zatradowanego do Kiełmow-
Jezewskiey, Zagonow wszerz dwadzieścia siedm, pocz-
naiących się od parowia ziągla saiągaiących się do
wu stay troie, dwoie otłogiem, a trzecie Lasem Zar-
ne. Item daley przeciw otłogom gruntu leżącego zatym
gruntem podanym trydzieści łokci prętow wszerz
czterdzieści, wzdłuż od Lasu do parowia jako się za-
czyna y konczy, przez Item pułosma trzymaiących wsz-
minie od południa w przecach. pod Bogusczyn, Zyt-
Zagonow Dziesiątnaście stay troie. stayem dziesiąta
do Granicy Bogusczyna, Item przez miedzę Zyta Zago-
now Dwadzieścia dziewięć, stay troie owies stayem zł-
do Granicy teyże, Item wtymże położeniu od wczytawsz-
chłopskich Kur jako y pierwsze Zagonow trzynaście Zyta p-
czynaiących się saiągaiących zostrowem y ztąd do Gran-
Bogusczyna, Item przez miedzę, Zyta Zagonow trydzie-
y sześć wszerz aż do Drutki poczynaiących się od we-
saiąc saiągaiących się do Granicy Bogusczynskiey 2 Kur-
na ostrowie stayem, y ztąd, Item na Zadrojach ode-
czyli Rowu Zyta Zagonow sześćdziesiąt siedem stay
Dwoygi ziągla od Rowu, y z drugiey strony do wczyt-
wiow tych chłopskich ciągnących się. Wugorze Za-
stodoły Dworzec nowy y przeciw podwarza Dwo-
stoi grontu, y podobnieże ziągla. Mieszk-

Dworskiego po między Gruntami ziedną stronę w Krusze
wskiego zdrugą W. Jezeuskiey zatradowanemi srzodkiem
między temyz gruntami Ugoru podoranego, lecz nieu-
prawnego Zagonow wszerz Piędziesiąt sześć Stay
Siedmioro, poczynaiących się od słodoły nowy Dwor-
skiey a ciągnących aż do Rzeki złąkami prosto tego-
gruntu leżącemi. Item Ogrod nawsi warzywem roznym
zasiany od Drogi przez wieś ze Dwora idącey Lech trzy
dzieści dwie pułstay złąką do Rowu ciągnącą się. Bu=
dynki wieyskie. Chałupa piersza w Słupy y Dyle-
stara przyciesi nowo podwleczone, poszycie Snopka
mi słomy dobre nowe, do Sięni Drzwi zdylow nabie
gunach, kumin wielki w stozyny zgliny lepiony zły-
z Sięni do Izby Drzwi zdylow na biegunach, w izbie Okien
dwa małych Szyby wdrewno, pułap nad izbą zdylow
dartych, Piec Obalony zły, kuminek zgliny zły, wtey
Chałupie ma pomieszkanie Antoni z Żoną Franciszką pod
dani, maią Dzieci troie, Andrzeja, Kazmierza, y Franciszk-
kę Corkę, maią takze Załogę Parę Wołow, krowę, Swinię
Woz Okowany Pług, Radło, z Zelastwami kozę, Sieyp
Brony, Role, Robią Sprzężaiem wtydzien Dni Czte-
ry Dziewką od niedzieli do niedzieli ręczną robotę, y tłu
ki wezniwa od Prawnia, do tey Chałupy iest Stodułka
o iednym klepisku w Słupy y Dyle stara zła, słu-
py utey wszystkie znacznie podgniły, urotnie przy kle-
pisku złe, poszycie lubo stare lecz dobre, Chlewy Dwa
dla Inwentarza pod iednym poszyciem w słupy y Dyle,
słupy podgniły wszystkie, Drzwi Dwoie zboku z desek,
na biegunach. Chałupa Druga w Węgieł z wystawą
poszycie Snopkami z słomy dobre, z pod wystawy do Sięni
Drzwi z desek na biegunach. nad Sięnią Pułap z Dylow

wtey Sięni Izbedka na prawą rękę do ktorey Drzwi
z desek na biegunach, z wrzeciążem y skoblem, wtey Izbie
ce Okno iedno małe Szyby wdrewno Piec z kafli pro
stych, dobry, pułap z dylow dartych, kuminek zgliny
bry, kumin wielki z Sięni nad Dach wywiedziony w
żyny nabelkach, zgliny lepiony dobry, z Sięni do Izby
wielkiey, Drzwi z desek na biegunach z wrzeciążem
wtey Izbie Okien dwa, Szyby wdrewno, wiednym Sz
pięć słuszonych, wdrugim Szyb trzy, Pułap z Desek
Piec z kafli prostych dobry, kuminek mały nisko y
pod pułapem przy piecu zgliny dobry, wtey Izbie Zarno
do melenia, z Izby do komory Drzwi z desek na biegu
nach, wrzeciąż przy nich Zelazny, nad tą komorą pu
z dylow, wtey Chałupie ma Pomieszkanie Szymon K
walczyk poddany z Zoną Klarą, maią Dzieci troie
Tomasza Syna, Agnieszkę y Annę Corki małoletnie
także Dorotę Siostrę Klary, maią Podobniesz Załog
y wszystko Gospodarstwo jako pierszy, Robią Zaciąg
tym Sposobem jako pierszy, do tey Chałupy iest
Stodułka w Słupy y dyle, o iednym klepisku, Sta
ra, poszycie z Słomy y Snopkow lubo stare lecz do
wrotnie przy klepisku tey Stodułki złe, Szopka w Sł
py y Dyle Drzwi z desek na biegunach poszycie tey
z Słomy dobre, przy Stodułce Chlewek przystawiony zły
poszycie złe, drugi Chlewek z podwurza w Szczycie B
dunku przystawiony w Słupy, sciany iego z drążkow y
dylow poszycie dobre, wtych Dobrach Pastwiska wszędzie
wolne, Wrąb tak w do opału jako y do Budowni Gron
towy wolny, w Borach y Lasach. Gumna do wiazdu y
wyiazdu Dworskie wolne wygony na wszystkie strony

wolne

wolne, w Studni wody branie wolne, w Rzeczy Sadzawkach Ryb łowienie na swoię tylko potrzebę, to iest konsumpcyą /: nie naprzedaż ani rozdawanie :/ wolne. Ostrzega się Post quam quidem peractam Exdivisionem et Conscriptionem Aedificior tam Curialium quam Villanor Agror Prator per officium suum exdivisor Officium praesens praemissa Aedificia Curialia, cum Agris Curialibus, atq praefatos Subditos cum Eorum Aedificijs Agris per Eosq possessis Omnibusq Eorum utilitatibus usibus fructibus et Commodis cunctisq Laboribus Vigilijs datijs tributis cunctaq obedientia, et Supellectili Domestica hortis pratis Campis, atq Libera Incisione tam ad reparationem Aedificior aut novor /: propter Commodum fundi :/ extructionem, quam et Focum, in Borrijs, et Sylvis praedictor Bonor Etuzeli Agris piscinis piscibus tantum pro Commodo sui, Inseminationibusq tam hiemalibus, quam vernalibus in Summa praefata Ducentor Triginta aureorum hungaricalium cum provisionibus ab Eaq Summa provenienę tum poenis prima Septem, licita altera quoq in Sublationem Processus poena triplici Quatuordecem marcar Polonę Decro Castrenę Zawskrzenę in Srzonsko supra de actu Exarato, Mco Podoski actt Jurevincenę adjudicat, ac in Processu ratione non Solutionis toties dictae Summae ac Marcis Contraventionisq Decreto ex prte Actt Jurevincenę in Tmo Satisfactorio obtento et perducto Super prte Citata Jurevicta, Eidem prti Actoreae Jurevincenę in actualem Possessionem tradit, pacificamq possessionem, usq ad Exolutionem Summae Originalis cum provisionibus ac marcis, pacificationemq totius et integri processus Assignat, et ad Intromittendum Eundem Mficum Podoski

actt

Actt Jurevincens in praefatos Agros tam Curiales quam Villanos
cum aedificijs, ac Subditis traditis Ministerialem in Actu Con
tentum addidit, et deputavit, qui Mlis per officium praes
ad praemissa deputatus Eandem prtem Actoream Jure
vincens in praesentia officij sui ac Nobilium in Actu Content
alta sua voce intoties dictos Agros, Subditos aedificia ad prae
sens traditt Intromisit, Investivit, post haec peracta Offi
cium praesens Burgrabiale Eanae Partem Actt Jurevi
centem Circa possessionem Traditoream dictor Bono
Subditor aedificior Agror Prator reliquit, et Eanae Con
servandam Censet Decri Executorialis praesens Vigo

Bartholomaeus Gutowski Burgrabius
Castrense Plocense Offrio

Offm praesens Crens Capitt Plocens ad Oblationem Mi
Joannis Podoski Thesaurarij Raciąscens Traditio
nem infrascriptam in Bonis in feriis nominandis
pro Parte ~~infra~~ Sui offerens ~~Exarandae~~ subsecutam, per Offm
Burgrabia Crens Plocens expeditam, manuq eiusd
Officij propria Subscriptam reproducens Ad Actica
Actiq praesens in gro pandi Suscepit in Tenore
sequens (Inserat) Originale eiusd Traditionis
circa Acta praesens relictum

In Cro Plocens Feria Secunda Ipso Die Festi
Visitationis Gumanae scilicet Die secunda Me
sis Julij Ao Dni 1781

Actum In Fundo Bonorum Białłoskory idq in termino Condescensionis Partibus designato Tra Quarta post Dominicam Judica Quadragesimalem die Videlicet Quarta Mensis Aprilis anno Domini Millesimo Septingentesimo Octuagesimo ~~Primo~~ Primo

Coram Generoso Petro Pruss Rudowski Burgrabio Castrensi Plocen In praesentia GG Joannis Sulenski Laurentij Bromirski Burgrabiorum Czeny Plocen Josephi Bronisz Koskowski Constantini Mierzynski Laurentij Niedrowski Joannis Xyxopolski et Aliorum plurimorum Nlium ad Actum praesen Congregatorum tum Mnlis Rgni Gnalis Prondi Ambrozyi Wygoda de Bonis Białłoskory Authi et Jurati actum praesen acclaman et eidem adstantis

Officium praesens Suprascrum Czeny Plocen Burgrabiatus Condescensionale Insistendo Decreto Judicij Officij Czeny Plocen Tra Secunda post Dnicam Oculi Quadlem Nimirum die Decima Nona Mensis Martij Anno praesenti Inter

senti inter GG Thomam et Mariannam de
Zdowskie inicem Conges ac Lucam Borowskie ab
una et G Antonium Borowski ab Altera Parte
quomediante Siquidem Causa respectu exdivisionis
Bonum ad Judicium Suum promota sine Condi
scensione decidi non valet proinde necessaria
condescensio ~~Judicij Sui aut~~ GG Petri Rudowski
et Mathiae Starzewski Burgrabiorum Cri
Plocez ad Fundum Bonum Białłoskory capta
tempore cum transferenda Jurisdictione ad
Bona Węgrzynowo est adinventa quibus GG Bur
grabijs unius absentia non obstante praecise de ad
ventu Sui tempestive facienda obdestinatione
mutuo Partium Sumptu conducendis et Condes
censuris Comportationem documentorum Causa
praesentem evincentium per Summaria conscri
benda mediante Super realem comportationem
horumce documentorum praestando Juramenti
demandandi quibus comportatis Substantiam
mobilem et immobilem fatis Ob Parentum
derelictam in aequales Classes exdividendi ora
ra Parentalia liquidandi et ad quamq Schae
dam aequaliter applicandi de desolatione Sui
reparatione auctis vel deperditis Insomni
tionibus damnis Injurijs Violentijs inquiren
di investigandi Inquisitiones Juratorias Sin
cessitas postulavent expediendi juramenta pro
oportunite negotij excipiendi bonificationem pro
tensionum quae et quantae appanierint et cuius
piste provenerint praestandam sententiandi Solu
tionem Summarum ~~Cuj~~ et a quo piste debebit

assignandi

assignandi manifestationes laesivas discutiendi
poenas super quo interent irrogandi Terminos
praefigendi Rigores Decretorum annectendi to
tamq hanc causam ad Contentatermino rum
protestationum manifestationum partium
utrarumq nihil intactum et irresolutum re
linquendo pro Justo et aequo finaliter decidendi
dispudicandi et moderandi praesumptum cujus vel quorum
decisioni partes utraeq ut pareant et acqui
escant ac Judicatum patiantur sub poena
banctionis illo intermino Condescensionis super
parte Contraveniente publicanda injunctum pro
eodeq Condescensionis termino Partibus quos vo
luerint et negotium praesentis Causae poposce
rit adcitandi concessum adcitandi vero ut sub
rigore suprascripto compareant judicatumq pa
tiantur sunt obstricti ex officiosa partium
utrarumq ad suum Officium subsecuta requisi
tione facta tamen prius de adventu sui
eorumq Partibus avisatione tempestiva ad fun
dum memoratorum Bonorum Bialloskoy
officiose condescendit ibidemq jurisdictionem sua
am Judicialem sed tamen prius praecustodita ante haec pace et
securitate publica actibus juridicis congrua
per vocem Mnlis in actu contenti praesente
nobilitate fundavit ~~huicq ministerialis~~ quam
quidem jurisdictionem suam ob declivium so
lis ad Occasum in Crastinam diem eidem Mi
nisteriali reclamare injunxit ac tandem ad
veniente Crastina die videlicet Feria Quinta

post do

post Dominicam et Anno ut supra reassumpta pa-
risdictione sua pervocem in actu contenti Mnlis
eiusdem Mnli Partes ut suo coram comparant
officio acclamare inpinxit ad cuius Mnlis ac-
clamationem Partes et quidem GG Antonius et
Lucas Borowscy Actor et Actor personaliter GG Tho-
mas Borowski et Marianna Kozlowska in-
tem Conges Actor et Actor et indicentes et quidem Consors in Ossa
Mariti pnaliter GG Felix Patnius et Fran-
ciscus Filiaster Mysiewscy Adcitati et indicentes pnaliter
G Paulus Starszewski adcitatus et indicens
pnaliter G Valentinus Zylenicki adcitatus et
indicens personaliter G Marianna Kra-
sniewska Virgo Adculta adcitata et indi-
cens pnaliter G Joanna de Witanny ultra-
mi nuptus Ob G Alberti Kielski Relicta Con-
sors Vidua adcitata et indicens pnaliter
GG Franciscus et Benedictus Kowalewscy adci-
tati et Indicentes per eundem G Franciscum
Kowalewski suo et Fratris sui nomine per-
sonaliter G Paulus Belnowski adcitatus et
indicens pnaliter Famatus Michel Kobak-
wicz Oppidanus Bilsecz adcitatus et Indicens
personaliter G Helena Borowska Virgo inni-
pta Minorennis in Ossa G Laurentij Bronin-
ski Burgrabij Oreng Ploez adcitata persona-
liter GG Catharina Kowalewska Ob G Theodo-
ri Bobrowski Relicta Consors Vidua et Rosalia
itidem Kowalewska ~~Ob~~ G Antonij Koskowski Consors
et Id met Maritus hocest Successrices ~~Ob~~
G Michaelis Kowalewski Indicentes ~~per~~ eundem per G An-
tonium Ko

skowski Suo Consortis et G Bobrowska nomine
personaliter GG Josephus Andreas Patrui Mi
chael Valentinus Mathias Antonius Martinus
Andreas Joannes Filiastri Kowalewscy indicen
tes per eorum GG Josephum Patruum et Mar
tinum Filiastrum Kowalewskie suis et Suprascriptorum nomi
nibus personaliter comparuerunt et secum Ju
ditialiter controverterunt quarum Partium con
troversiis coram se exauditis Judicium Officij
Burgrabiatus accingendo se Regulae Decreti ex
quo praesens est fundata Jurisdictio satisfaciant
partes Decreto eidem in puncto Concessae Ipsis adu
tationes quos voluerint et negotium praesentis
poposcerit Causae idque immstariti censet et qua
niam Partes videlicet GG Borowscy Creditores Sub
stantiae Suae nempe GG Felicem Patruum et Franci
scum Filiastrum Miszewskie Paulum Szarszewski
Valentinum Zglenicki Marcianam Krasnicewski
Virginem Adultam Joannam de Wittanny Ul
timi nuptus Ob G Alberti Krolski RC Viduam
Franciscum et Benedictum Kowalewskie
Paulum Bebnowski et Famatum Michaelem
Kobakiewicz Oppidanum Bilscensem ad liquida
tionem Summarum et Scriptorum atque praeten
sionum illorum post subsecutam vero eandem
liquidationem ad levationem Summarum quae
Ipsis ex Substantia Parentum ad exolvendum
juste debuerint Seorsivaque Citatione G Hele
nam Borowska Virginem innuptam minorem
nem pro adinvenienda declarandaque eidem mediante sententia Judicii Sui per aliquos
ex natumajoribus fratrem praestanda tutella

ad citarunt

adcitarunt contraq adcitatos Copias adcitationem
per Mnlem Regni Gnalem Providum Actus modo
adstantem recognitam more Pltus Praesen reponunt
adcitati quoq Comparuerunt et Comparitiones
suas inscripserunt proinde Judm Satisfactio
ne in praemissis Sententiae suae adinventa Par
tibus in Causa praesen experiri mandat in expe
rimento ~~tener~~ Judm Officij Burgrabiatus memora
ti Decreti regulam tenoremq ulterius exequen
teneri Partes Comp Originaliter secum agentes Com
portare Documenta sua Causam praesentem con
cientia quam Specificatos supra Creditores adcita
tos reproducere Jura sua nempe Inscriptiones
scripta Manualia Chirografa super summas
in Bonis Białoskory et Wygrzynowo haerentes
Ipsos Servientia idq praevius Conscribendus
summarijs mediante etiam super realem
eorundem Comportationem Juratoria Com
probatione Sententiat et licet eadem omnes
Partes haecce Documenta sua et praecipue or
ginaliter agens G Thomas Borowski per Sum
maria Conscripta et per Judicium suum confron
tata Creditoresq Scripta manualia ac alia
Jura sua comportarunt nonnisi GG Antonius
et Lucius Borowscy nulla documenta Causam
praesen cimcentia poenes se habere inferunt
et exinde impossibilitatem Comportandi
eorundem demonstrant Cum tamen haecce omnes
Partes tam in comportatione iam comporta
torum documentorum ~~quam~~ quam in illatio
ne de impossibilitate comportationis irreperi
bilium documentorum ab iniscem non persistunt

Sed Suff

Sufficientiorem documentorum Comportationem vi
dissim a se pretendunt proinde Judm Statuit
quatenus haecce Partes et quidq documenta sua
comportantes sufficientius eadq comportent
quam in habitudinem eorundq penes se Inferentes
omnino eadq comportare curent ac tandem
et comportantibus loco sufficientioris Documenti
rum iam per se comportatorum comportationis
et in habitudinem eorundq Inferentibus loco repro
ductionis ellorum ad Juramentum se se trahen
tibus admissibilibus adinventis decernit quate
nus comprobent "in eam Juramenti Rotham" et quidem Documenta sua Com
portantes prout haecce Documenta iam per se com
portata Summarijs specificata realiter comporta
runt nihilq in praejudicium alicujus Partis ca
lavit inferentes vero irreperibilitatem penes se quorum
iis Documentorum Causam praesentem eim
centium prout nulla documenta Causam prae
sentem suffragantia penes ipsos aliquo mo
do repenuntur exindeq copiam eorundq Compor
tandi millo modo habent additurq eisq Mnlis
Judicialis ad pronuntiandam Juxta Rotham
idq in instanti praestiterunt hocce Juramentum
Rotha superius specificata per Judm suum ex
deprompta et quidem G. Thomas Borowski su
per realem documentorum per se Comportatorum
comportationem GG quoqq Lucas et Antonius Bo
rowscy prout Documentorum penes se irrepen
bilium copiam comportandi non habent G. si cle
niq Felix et Franciscus Mispeuscy Paulus Szane
arki et Famatus Michael Robakiewicz Creditores
super veram reproductionem Junium eorum reliquis

Auctor

autem Creditoribus hocce Juramentum est in-
dultum quo attento satisfactione in puncto
in punctis comportationis documentorum sen-
tentiae suae adinventa Judicium Partibus
in Causa prosequi Jubet In prosecutione ulte-
rioribus Partium earundem Controversiis coram
se inductis exauditis quoniam ex Comportatis In
Judicio suo documentis sat lucide deducitur. Nlem
Adamum Białłoskorski et Cathannam Miodurska
Conjuges Parentes et Albertum Filium Sortes in
Bonis Białłoskory Sitis Nli Stanislao Umien-
ski Ot Petri Filio in Summa Quadringentorum
Quadraginta Tymphorum obloquente Inscriptione
Obligatoria coram Actis Coram Ploccensi Fra Tela post
Festum Nativitatis Sancti Joannis Baptistae
in Anno Dni 1713tio per ~~eosdem~~ eosdem Nobilem
Adamum Białłoskorski Ot Alberti Filium et
Cathannam Miodurska Conjuges Parentes atque Al-
bertum Białłoskorski Filium in rem ejusdem Nli
Stanislai Uminski recognita cum inseminati-
onibus utrisque invadiasse, in Anno quoque 1714
in Crastino Festi Nativitatis Sancti Joannis
Baptistae in Białłoskory Nles Franciscum Petrum
Josephum et Ignatium Watres inter se Germa-
nos Umienskie Ot Petri Filios ex Ot G. Gierzenski
progenitos Sortes super bonis Białłoskory Sitis
post Parentes illorum tam in jure haereditatis
quam etiam et Obligatorio Ipsos concernentes cum
areis aedificiis subditisque ibidem protunc reperibi-
bus inter se exdivisisse deinde in Anno 1718 vo
G. Nicolaum Gierzynski et Evam Zołtowska inscien-
Conjuges Gso Josepho Uminski attestante Scripto re-
versuali per eosdem GG Gierzynskie Conjuges in rem
ejusdem

ejusd. G. Josephi Umiński die Decima Sexta Men
sis Maij Anno ut supra in Bonis Białłoskor
dato Sulcum unum Estivalem sub Białłyszewo
Stadio uno tendentem cum prato per lutosum
locum in quota decorum Florenorum Obligasse
ac post G. Evam Tołłowska G. Josepho Umiński et
quid in Anno 1711 Jno in hebdomada post Flum
S. Martini In Decembri in Bonis Białłoskory in Quo
ta Quatuor Florenorum moneta Solidaria iam Autem
in Anno Dni 1712 Eclo ibid in Bonis Białłoskory
Ipso die Festi S. Stanislai absq in seminationibus
in quota Quatuor Tymphorum fundos suos juxta
resonantiam Scripti manualis invadiasse Eumdemq
G. Josephum Umiński cum Gso Adamo Białłoskor
ski Ob. Alberti Filio contractum respectu resigna
tionis sibi sortis ejusd. G. Białłoskorski hereditariae
super bonis Białłoskory sitae pro summa Mil
le Quadringentorum Quadraginta Tymphorum Albae Ar
gentea sine procento monetae pro praetio ejusd. sor
tis constitutae excepto nonnisi per G. Białłoskorski
horto et sorte In obligatoria possessione apud Nlem
Andream Kuskowski existenti in Białłoskory
die Vigesima Mensis Februarij 1731 anno in ipse
manibus suis subscripsisse Eodemq anno Feria
Sexta post Dnicam Invocavit Quadlem Jnemora
tum G. Adamum Białłoskorski Ob. Alberti Fili
um eidem G. Josepho Umiński Ob. Petri Filio expres
sam sortem in Bonis Białłoskory in Palatinatu
Plocen. et districtu Sieprocensi sit suam hae
reditariam excepta sorte in Obligatoria possessio
ne apud Nlem Andream Kuskowski existentis
in Bonis ejusd. Manenti tum et horto circa agrum

transver

transversale hortorum aliorum ex una et Metam
Nlis Thomae Białłoskorski ex altera parte ia
cente pro se suisq Successoribus reservatis cum are
aedificiis hortis agris pratis campis edocente
authentica coram Actis Cren Plocen recognita don
tione resignasse ergoreq praem exaratae Donatio
nis eundem Josephum Umienski in praedictam
sibi per Adamum Białłoskorski in Bonis Bia
łłoskiey manentem sortem resignatam explanan
te Autha per MRGP Albertum Ruszkiewicz de Ku
skowo Authum et Juratum coram actis Cren
Plocen Fra Quinta post Dnicam Cantate In Anno
Dni 1731mo recognita relatione officiose intro
missum esse hoceq Anno Fra Sexta in Crastino Fe
Battis S Joannis Baptae eundem Ejusdem Josephum
Umienski Ob Petri Filium per toties dictum
Adamum Białłoskorski Ob Alberti Filium
specificatae sortis anteactum haeredem de Su
ma residua ex Summa Mille Quadringentorum
Quadraginta Tymphorum proprietio ejusdem sortis
per supra Connotatum contractum Consti
tuta ultra onera hocce contractu in fundo
relicta et per Josephum Umienski ad exi
vendum Creditoribus in se coassumpta res
coram Actis Cren Plocen acquietatum esse
Sequenti vero tempore videlicet in Anno Dni
1733tio coram eisdem Actis Fra Sexta Plenam Ag
them Sulenska Ob Thomae Filiam N Alberti Bia
łłoskorski Consortem Theresiae Brzeska Ob Ma
nislai Filiae Andreae Białłoskorski Consorti
Summas suas pecuniarias primam quidem
Quadringentorum Septuaginta Tymphorum Ad

Tiernus

Terribus Plocen in Sepre Fra 3tia post Dnicam
Exaudi proxa Anno Dni 1721mo Alteram Ducentor
nonaginta quinq Tymphon et Grossorum Quindecem
Pol actis eisd Terribus in Sepre Fra 3tia An
te Flum Sanctae Hedwigis Viduae Electae De
proxa 1722do Tertiam Centum Florenorum Pol
actis Crenz Plocen Fra Quinta post Flum
S Margarethae Vet Martini Anno Domini
1723tio Quartam Ducentorum Tymphonum
actis itid Crenz Plocen Fra 4ta pridie Festi
S Margarethae Virginis et Martini Anno
Dni 1724to has omnes per Nlem Albertum
Bialtoskorski quintam denq Summam
Quinquaginta Florenorum Pol actis Crenz Plocen
Sabbo post Flum Divisionis SS Apostolorum
Anno 1727mo per Nlem Adamum Bialto
skorski eid G Bialtoskorska Viduae inscri
ptas cessisse, ac post in Anno 1738vo Coram
Actis Crenz Plocen Fra 4ta post Flum Sivae
Annae Genitrix JV Mariae per Ples Joannem
Josephum et Mariannam Relictam Ob Nli
Petri Lisicki Centem Viduam Bialtoskorskie
Fratreo et Sororem inter se Germanos Ob
Adami Bialtoskorski Filios et Filiam cum
Ob Nli Catharina Miodoska progenitos
et quid Nlem Josephum Bialtoskorski Suo
et Nlium Petronellae et Evae Bialtoskor
skich Virginum Immuptarum Sororum
Sicarum Germanarum Nne G Josephum Ann
ski Ob Petri Filium Sortis Nnum Bialtoskorski
Haeredem de Summa Trecentorum Triginta Tym
phon

Tymphoy et Sextany unius ex Summa Origi
nali Quadringentorum Florenorum Pol. originaliter
per praefatum Ob. Parentem Actis Crenz Plocz
Sabbo post Dnicam Rogationum in Anno
1697mo eiusdem Ob. GG Białoskorskich Matri in
scripta ac post in Tymphones Scilicet Sum
mam Quadringentorum Tymphoy pro con
stituto pretio Massae Substantiae Suae in Bo
nis Białoskory Sit per eundem inset Ob. Pa
rentem Suum Contractu resignatorio cum
praenominato Ob. G. Josepho Uminski in
Bonis Białoskory die 20 Februarij in An
no Dni 1731mo "Supra exarato" conscripto et Confecto
reducta provenienti acquietatum esse
in Anno vero 1741mo In Fundo Bonum
praesey Białoskory Sorteq Nuncupata Pa
tafonizna Tra Quinta post Flum Visita
tionis GVMariae Decretum Condescensona
le inter GG Josephum Umienski extunc Act.
ab una et GG Albertum Białoskorski et Agne
them Sulenska Conjuges Citatos et indicentes
~~pretium~~ Actores Jacobum Białoskorski BC
Plocz Act. Stanislaum Uniecki et Catharinam
Białoskorska in viam Conjuges Theresia
am de Brieskie primi Ob. G. Andrae Biało
skorski secundi extunc vote G. Michaelis
Kowalewski Contem Matrem et Mariannam
Białoskorska Filiam tum GG Carminum
Zglenicki Martianum Czachorowski et Al
bertum Białoskorski Mariannam de Zoto
wskie Relictam Ob. Nlis Mathaei Rybicki
Contem Viduam Franciscam Zotowska Stan
Slaun

Slaum Uminski Illrem Adm Rdum Simonem
Boguski Decanum Foraneg Plocen Praepositum
Curatum Sikorien Stanislaum Umienski Andrae
am Kowalewski Petrum Strusinski Stanisla
um Umienski adcitatos parte ab Altera Decre
tum quo mediante Ob. Josephus Uminski cir
ca hereditatem Sortis Pałaszowizna in Bonis prae
sen Beatorkowy sese extendentis est conservatus
Summaeq ex contractu resignatorio expressae
Sortis procedentes sunt liquidatae et adjudica
tae Summae quoq nonnullorum Creditorum
cum Summis et praetensionibus ad Ob. Illm
Albertum Beatorkowski dictum Pałasz concur
rentes Siquidem Summae eundem Illm Albertum
Beatorkowski ex hereditatis praedictae Sortis Pa
łaszowizna concernunt Sorsq eadem sufficere
eisdem non valet resignatio quoq per Parentem
ejus in rem Josephi Umienski hujusce
Sortis est subsecuta exinde non posse nonnul
los Creditores ex praetacta Sorte Solutionem
Summarum Ipsis praetendere Sententiatum
imo Sors eadem ab oneribus praetium praevalen
tibus immunis est pronuntiata non nisi
salva vindicatio et repetitio hisce Creditoribus
ibi ubi de jure venent est earumdem Summa
rum est praecurtodita et in Aliis circumstan
tiis latum esse coramq Actis Terribus Plo
cen in Lepre Fra Stea post Hum S. Trin
asii Confessoris Anno eodem 1741mo obla
tuatum esse hocceq Anno Coram Actis Ca
strey Plocen Fra Ella in Vigilia Festi S. Jacobi
Apostoli

Apostoli N.lem Josephum Umienski Ob. Pe-
tri Filium N.li Fabiano Kowalkowski Ob. Ada-
mi Filio Summam Sexcentorum Tymphor.
Pol. et hoc indeportationem oneris N.lis Thae-
ressiae Brzeska N.lis Michaelis Kowalewski
Contis Super Bonis praesen. Bialborskoy in-
scripsisse eodem autem Anno coram eisdem Actis
Fra 2da Jnsigilia Festi Assumptionis in
caellum G. V. Mariae G.sam Thaeressiam de
Brzeska Ob. Stanislai Filiam primi Ob. G. An-
driae Bialborskorski secundi ex post voti G. Mi-
chaelis Kowalewski Contem. eundem G. Josephum
Umienski de Summis binis prima quidem
Octingentorum quindecim Tymphor. et Gros-
sorum Triginta Altera Quadraginta Tymph.
una Cum poena luita Decro ~~Dec~~ Condrali In-
fundo Brum Bialborskoy Fra Quinta post
Flum Visitationis G. V. Mariae Anno eodem inter ea-
dem G. Thaeressiam Kowalewska ab una et prae-
dictum G. Umienski parte ab Altera lato ad-
judicata acquietasse imminenti autem tempo-
re videlicet in Anno 1742do Jn Bialborskoy
die Septima Mensis Augusti Contractum Nu-
ptialem inter G. Josephum Umienski Ob. Petri
Filium ab una et GG. Petrum Borowski et
Hedvigim de Zaguny in vicem Conges Paren-
tes atq. Josephum Filium Borowskie parte
ab Altera respectu elocationis G. Marianne
Umienska Virginis Eiusdem G.si Josephi Umien-
ski Filiae cum hoc G. Josepho Borowski
in matrimonij vota constitutionisq. post
Eandem G. ~~Borowska~~ Umienska per Parentem ejus Jnsum-
dotis

dotis de Bonis Paternis et Maternis ipsam
respicientis Summae Quinq Millium Tym
phorum Seu potius dimissionis Sortis Bonum prae
sens Białłorkowy tam haereditariae quam etiam
et acquisitae in praetacta Summa per rem
impossibilis hujusce Summae pro tunc Filiae
Suae exolutionis atq intuitu Summae Duo
rum Millium Tymphorum per G Josephum
Borowski prore Sepaefatae G Mariannae Umien
ska in recompensam dotis ei concessae ad scri
bi declarationis ex eadq Duorum Millium
Tymphorum Summa per G Josephum Borowski
ad manus toties dicti G Umienski Parentis
~~in de~~ Summae Quingentorum Tymphorum
in deportationem oneris ex Sorte quasi fu
turae extunc Contidimissa exolutionis
initum et Confectum manibusq Contrahen
tium et amicorum praesentium Subscriptum
esse sequenti quoq tempore idest in Anno Dni
1754to Coram Actis Coram Plocen Tra Sexta
Ante Ftum S Mariae Magdalenae G Josepho
~~Borowski per~~ Borowski G Fabianum Kowalkowski
Ob Adami Filium Summam Sexcentorum
Tymphorum per G Josephum Umienski prout
supra Specificatum est eadq G Kowalkowski
in Bonis praesens Białłorkow inscriptam demi
sisse atq in Anno 1757mo die Decima Secun
da mensis Octobris G Hiacinthum Gierienski
G Josepho Umienski agros suos in Quota
Octo Tymphorum scripto manuali invadiasse

iam autem

Jam autem in Anno 1759no G Marcia
num Czachorowski G Josepho Borowski Obli
gationem suam manualem per GG Koskowski
Super Agros in Bonis Bialdorkowy Sed in Sum
ma Triginta Tymphorum in Anno 1732 die
Vigesima Secunda July factam in eadem net
Summa transfundisse 1762mo die 25 Octobris
GG Jacobum Gierenski et Franciscam de Bia
dorskie invicem Conjuges G Josepho Borowski
agros certos in quota Viginti Tymphorum ad scri
ptum manuale in Bialdorkowy Datuato invi
diasse 1762do in Bialdoskowy die Ima men
sis Juny Inter GG Josephum Borowski Ob
Petri Filium cum G Hedwigi Laguszewska pro
genitum et Mariannam Umienska Ob Josephi Fi
liam invicem Conjuges ab una et GG Franciscum
et Mathaeum Umienskie Ob Joannis Filios cum
Ob G sa Theophila Zakrzewska progenitos Fratres
inter se Germanos parte ab altera contractum
respectu elocationis G Salomeae Borowska conjugis
Borowskich Filiae cum G Francisco Umienski Ma
monij vota assignationisq ad G Salomeae Bo
rowska per Parentes Ipsius de Bonis Paternis
et Maternis invicem electis Summae Sexcentorum
Tymphorum currenti in Regno protunc mon
resignationisq insimul per G Mathaeum Umien
ski Sortis Ipsius pro re G Francisci Umienski
subsequendae initum et Confectum nianiburg
trahentium et Amicorum Subscriptum esse 176
ibidem die Vigesima Septima mensis Aprilis Testa
mentum ultimae Voluntatis per G Catharinam
Umienska conditum esse quo testamento Summam

Centum

centum Tymphorum ex dote ejus profectitiam G.G. Bo-
rowskim disposuisse 1765to anno coram actis
Crenz Plocen. Tra Zila post Flum. SS. Viti et Mode-
sti Martinum L. Augustinum Od. Pauli Filium Pisonam
liberam G.so Josepho Borowski Od. Petri Filio Lese
Subdidisse 1766to in Gluchowo die Decima Nona
Mensis Maij G. Josephum Borowski per G.G. Ludo-
vicum Stomkowski, Albertum et Franciscum
Kowalewskie Suos et G. Tofiae de Kowalewskie Ry-
charska Sororis Suae nominibus Paulum Krasne-
wski Josephum Umienski de Successione post Od. G.sam
Cathannam Umienska Od. Petri Filiam Sterilibus
fatis Cessam in Ipsos legitime devoluta videlicet
de Summa trecentorum Tymphorum Actis Crenz
Plocen. Tra Zila post Flum. S. Martini Pontificis
in Anno 1709no eod. Od. G. Umienska per Od. G. Pe-
trum Umienski ejus Parentem inscripta appro-
bata in toto Testamentaria dispositione Supremo
expressa per praelibatam Od. G.sam Cathannam
Umienska Condita testante Scripto manuali munus Ipsorum
et Amici Subscripto acquietatione et omnimodam
evictionem in eadem Quietatione prore memorati
Od. G. Borowski Causae quam quidem quietationem
manualem in Cuba Crenz Plocen. Tra Zila posthac
die Festi SS. Viti et Modesti Martinum 1776to
Anno Ingrossatam esse Eodem Anno coram Actis Ca-
strensibus Plocen. Sabbo Ipso die Festi S. Francisci
Confessoris G.G. Gsam Salomeam Borowska G.G. Joseph
Borowski et Mariannae Uminska Conjugum Filiam G.si
Francisci Umienski Contem eosdem Charissimos Pa-
rentes Suos de Summa Sexcentorum Tymphorum
in Te Intercisa Nuptiali de data ejus Supra exa-
rata Sibi mum dotes de Bonis Paternis et Maternis

per praedictos

per praedictos Parentes assignata quietasse 1769 Jna
in Bialdorkowy die Vigesima Septima Mensis Junij
G Mathiam Borowski a G ~~Josepho~~ Josepho Borowski Summam
Centum quinq. Tymphorum in cum dotis Centem Suam
respicientis Explanante scripto reversali levasse
1770 ibidem Od G Josephum Borowski a superstite
G Thoma Borowski Filio suo Summam ducento
rum Tymphorum mutuo contraxisse 1771 Jn Gtu
chowo die Jna Mensis Julij Inter G Paulum Kra
sniewski Od Thomae Filium ab una et Gsum Jose
phum Borowski Od Petri Filium ab Altera parte
Contractum respectu resignationis Sortis Super
Bonis Węgrzynowo Sedae G Borowski pro Summa
Mille octingentorum Tymphorum initum et Confectum
esse manibusq. Contrahentium et Amicorum praesentium
protunc subscriptum Coramq. Actis Crenez Plocez Tra
Quinta ante Flum S Margarethae Vel Martini
Anno Sequenti 1771 per utrasq. Partes appro
batum et roboratum esse Eodem Anno Coram Ac
Crenez Plocez Tra Quinta ante Flum S Marga
rethae Vel Martini die videlicet Decima Septi
mensis Julij G Paulum Krasniewski Od Thomae
Filium G Josepho Borowski Od Petri Filio Sor
tis Suae Super bonis Węgrzynowo Sedae resig
se Eodem Anno et Sub Actu quo Supra hunc
G Krasniewski et memoratum G Borowski de
~~Summa~~ de Summa Octingentorum Tymphorum ea
Summa Majori Mille Octingentorum Tymp
pro praeto Sortis Węgrzynowianae condictata re
stanti provenienti acquietasse atq. G Balthasar
Mirzejewska Od Jacobi Filiam F G G Paulum Kra
sniewski Od Thomae Filium, antea et Josephum Borow
Od Petri Filium modernum Sortis Bonorum Węgrzy
nowa haeredes de Summa Octingentorum Tymp
F primi Od G Rochi Krasniewski Secundi protunc Pod
voti G Valentini Malisiewski Consortem

Pod Actis eiusd Crey Plocey Fra 5ta in Vigilia Festi
Nattis S Joannis Baptistae in Anno Dni 1757mo
Ipsi per eundem Od G Rochum Krasnieuski primicum
Maritum Gautem Pauli Krasnieuski Fratrem Germa-
num in praedicta Sorte Bnum Węgrzynowo inscri-
pta per Gquoq Borowski modernum Sortis ejusd Haere-
dem Contractu resignatorio supra Connotato ad de-
portandum in se coassumpta Similiter acquietasse
~~Sub eodem Actu Ibidem~~ 1771mo Fra 5ta Ante
Festum S Margarethae Vet M proxa scilicet die
undecima mensis July videlicet sub eodem Actu coram Actis Crey Plocey
G Josephum Borowski Od Petri Filium G Felici Mi-
jawski Od Mathaei Filio Summam Mille Ducentorum
Florey Pod super Sorte Bnum Węgrzynowa per ipsum
modo quo supra quaesita simplici debito cum expen-
denda provisione Inscripsisse 1774to Ibidem Crey
in Terminis Communibus Terrestribus Plocey Fra
Tertia post Dnicam Exaudi proxa scilicet die Decima
Septima Mensis May G Mathiam Borowski Gsi
Jacobi Borowski Filium cum Od G Marianna Zot-
towska procreatum G Agnethi de Borowskie GG
Josephi Borowski et Marianne Umieńska Conjugum
Filiae Conti suae super Bonis Zultowo Zuki
Summam Trecentorum Triginta Tymphorum
quemlibet Tymphorum Triginta Sex Grossis nume-
rando per Ipsum ad rationem dotis de manibus
Parentis Consortis suae levatam modo simplicis
debiti Inscripsisse 1776to Ibidem Fra 3tia post do-
minicam exaudi dicautem Vigesima prima Men-
sis May Inter GG Thomam Antonium et Lucam
Borowskie fratres inter se Germanos modernos
Actis et Actis abuna et M Bartholomeum Humie-
ki Vexilliferum Braclaviensem Cid protunc parte
ab altera Decretum quo mediante in primis Sim-
plex Poena Quatuordecem Marcar Pod pro contraven-
tione

tione Decreto Concessae Dilationis Infirmitatis
in puncto in puncto praestandi super veram Infir-
mitatem Juramenti, atq' Summa Mille Tymphor
una cum provisione Ofatis Ob M Catharinae de
Białłoskorskie Humiecka Matris Cito per Quin-
que a Centum Computanda et Lucta poena Se-
ptem Marcarum Pol atq' Seorsiva poena du-
plici Quatuordecem Marcarum Pol in Subsi-
tionem processus a G Bartholomeo Humiecki
pro re GG Borowskich Sunt adjudicatae, fi-
nale prolatum esse Eod Anno hic in Białłoskory die
Decima Tertia menses Decembris G Mathiam Bo-
rowski a GG Thoma Antonio et Luca Borowski
modernis Cito et Acto Summam Viginti Tymp
in cum dotis consortem ejus respicientis resonante
scripto manuali manu ejusd G Mathiae Borowski
subscripto levasse 1777mo per G Felicem Mo-
szewski G Thomam Borowski de Summa Quin-
quaginta Tymphor in cum provisionis a Sum-
ma Mille Tymphor Pol in Bonis Białłoskorskis
haerenti actualiter percepta acquietatum esse
Eod Anno coram actis Crenig Plocen in Cras-
no Festi Nattis S Joannis Baptae idq' in
mino Satisfactorio ex supra exarato Decreto
Terri Plocen Etime incidenti M Bartholo-
meum Umiecki Vexliferum Bracławien
per G Antonium Borowski suo et GG Tho-
mae et Lucae Borowskich Fratrum Seorum
Germanorum ratione non Solutionis Sum-
mae Mille Tymphor cum provisione lucri
et marcis ad exolvendum designatis circa
factam in continenti manifestationem
banitum

banitum esse 1778 die decima nona mensis Januarij G. Thomam Borowski per G. Mathiam itidem Borowski de quota duodecem Tymphorum in cum provisionis a summa Ducentorum quinquaginta Tymphorum accepta scripto manuali manu praedicti G. Mathiae Borowski subscripto acquietatum esse Eodem anno hunc G. Thomam Borowski per Fabianum Kobakiewicz de Quota Quinq. Tymphorum a summa centum Tymphorum per G. quoque Paulum Szarszewski de Quota Septem Tymphorum et Grossorum octodecem Polonicalis a summa centum Quinquaginta Tymphorum sequenti vero Anno 1779no die vigesima Junij per G. Mathiam Borowski de quota quindecem Florenorum Pol. in cum provisionis a summa Ducentorum quinquaginta Tymphorum eodem quoque Anno et die per G. Felicem Szarszewski de summa centum Tymphorum in cum itidem provisionis biennalis a summa mille Tymphorum Die autem quinta Mensis Augusti Anno Eodem per G. Paulum Szarszewski de Quota Septem Tymphorum et Grossorum octodecem Pol. in cum provisionis a summa centum Quinquaginta Tymphorum denique per G. Kielski de quota duodecem Florenorum Pol. in cum provisionis a summa Ducentorum Tymphorum attestantibus seorsim scriptis manualibus manu illorum Creditorum subscriptis similiter acquietatum esse 1780 Interminis Querelarum Judiciisque Causarum Castrensibus Capitulo Plocensi Fra Zela postridie Festi Scapularis G. V. Mariae inter G. Franciscum Umienski Ab una et G. G. Thomam Antonium et Lucam Borowskie Fratres inter se germanos Ob. Joseph

Ob Josephi Filios modernos Act et Cit ab Altera par
te Decretum in pinctae Solutionis Summae Centum
Tymphor. ex Onere Parentis Ipsorum cum poena
Lucta trium Marcarum Pol. ab eisd. GG Borowskie
Fratribus pro re praedicti G Umienski prolatum
esse Eod. Anno ibid. Fra Ecla post Ftum S Bar
tholomaei Apli cum G Franciscum Umienski Ob
Joannis Filium GG Thomam Antonium et Lu
cam Fratres interse germanos Borowskie Ob Joseph
Filios modernos Act et Cit de summa Centum
Tymphor. ac Lucta Poena trium marcarum Pol.
Decreto Cruz Plocey supra de Actu exarato adju
dicato de manibus Solvismet G Thomae Boro
wski levato quietasse taliq modo totalem expres
sam Substantiam Super Bonis Białoskory Lit
vi Juris naturae in Ob G Josephum Umienski post
Parentes ejus devolutam et per Ipsum aplum
mis modo superius specificato quaesitam inter
cedentibus quoq ejusd. Ob G Umienski fatis In Ob
Gsam Mariannam Umienska Ob G Josephi Borowski
Act et Cit Parentis Contem praedicti Ob G Joseph
Umienski Filiam cadentem in GG Borowskie
modernos Act et Cit per Caput ejusd. Ob Gsae
de Umienskie Borowska matris Ipsorum
aequali lance derivasse Sortem quoq Seorsivam
Super Bonis Wygrzynowo lese extendentem
per Ob G Josephum Borowski Act et Cit
Parentem prout exaratum est Jure haereditatis
quaesitam ad possessionem toties dicto
rum GG Borowskich Act et Cit Filiorum
ejus deventam extitisse quarum utrarumq

Sortium

Sortium inter GG Thomam Antonium et Lu-
cam Fratres inter se Germanos Borowskie mo-
dernos Actt et Actt tres videlicet Ad G Josephi
Borowski procreatos filios ex divisio per Judm
suum facienda per Regulam Decreti ex quo
praesens fundata est Jurisdictio Judicio est
praecommissa proinde Judm attentis praemis-
sis documentis supra commotatis naturam
substantiae Borovianae et Umienscyanae elucidantibus
supra specificatas utrasq sortes aequa-
li lance inter modernos Actt et Actt ut pote GG
Thomam Antonium et Lucam Bres inter se
germanos Fratres ex dividendas declarat in
Ordine cujus ex divisionis subsequendae proceden-
do Judm Condescensionale Burgrabiatus Czenez
Ploczy ad revisionem memoratarum sortium
et imprimis sortis Bnum Praesey Bialloskory
cum utrisq Partibus et Vicinis sese contulit qua
peracta Arearum aedificiorum Curialium et Cme-
thonalium Camporum Agrorum Pratorum Silva-
rum Rubetorumq et Subditorum in eisdem Bonis ex-
stentium totam videlicet sortem Umienscyanae
hic in Bonis Bialloskory reperibilem componen-
tium revisione quoniam GG Borowscy Fratres Actt et
Actt aedificiorum Curialium hic in Bonis Bialloskory manentium
impossibilitatem ex dividendi inter se cum commodita-
te propter omnes subsequens valenti inferunt sed unus illorum
aedificia eadem alter vero aedificia similiter Curialia
in Bonis Wygrynowo existentia Tertius quoq portio-
nem ex illis pro re Ipsius provenientem pecuniariam
aut alioquovis modo satisfactionem eidem Portionis

in Illum

in illum Cadentem Correspondentem ut segregatorem
~~Alterum~~ Fratrum procul a negotijs in simul interes-
tibus existentium Corda quanto melior Fraterno amo-
re conjungantur per se possidendas concludunt et sic
sim cohabitandos se abinvicem precantur ideoque ex
aedificia Curialia in utrisque villis reperibilia per Judm
sum taxari affectant proinde Judm praemissae Fra-
ternae Compositioni et Affectationi annuendo
ad taxationem aedificiorum Curialium in Sorte
Bnum Białoskory manentium sese accinxit pro
ut eadem videlicet Curiam in qua ad praesens resi-
dent absque fornace et Fenestris pro quo Thomam Borowski
extructis florenis Pol. Trecentis Sexaginta Bra-
xatorum iam corruptum Florenis Triginta Sex Po-
loniciali Sulle totidem Oville Florenis Sexaginta
novem Poloniciali Forestas binas simul secum
Junctas Florenis Sexaginta quinque Poloniciali
Cholodium primum Florenis Centum Viginti
x alterum quoque totidem ~~Pomarium autem Octu-~~
~~aginta Florenis Pol.~~ taxavit taxatisque praemis-
sis aedificiis Curialibus in Sorte Bnum Białoskory
existentibus in ordine similis taxae aedificio-
rum itidem Curialium in Sorte Bonorum Węgrzyno-
wa existentium per Judm suum subsequendae
ad Bona eadem Węgrzynowo Jurisdictionem suam
Judicialem robore Decreti ex quo praesens peragi-
tur actus transtulit idque in instanti reassum-
pta quoque in praedictis Bonis Węgrzynowo Ju-
risdictione sua Aedificia in expressis Bonis Wę-
grzynowo Sitta modo sequenti hoc est aedificium
in area Curiali extructum sine ejus tegmento
in quo Judaeus Arendator Tabernae illius Sortis co-
habitat Flo

habitat Florenis Triginta Sex Pol. Oville autem Flo-
renis Quadraginta Quinque Holodium denique ruina-
tum Florenis Viginti Quinque Polonicalibus tum quoque
Partem Ovillis et Madefactorium per G. Thomam Borowski
stante ejus Possessione extructum Florenis Triginta Sex
taxant post quam quidem Subsecutam Aedificiorum
Sortis Bnum Węgrzynowa per Judm Suum taxatio-
nem Jurisdictionem Suam de eisdem Bonis Węgrzy-
nowo ad Bona Białoskory principaliora Judm
Officij Burgrabiatus rursus transtulit etiam eisdem
Jurisdictione Sua Judiciali per vocem Mulis
Actui praesentem adstantem reassumpta Judm pro fa-
ctione praemissorum aedificiorum in utrisque Villis seu
Villarum Sortibus manentium Aviatium ~~praevia pro-~~
~~valentiae diversorij~~ Arearum Subditorumque utriusque
sexus eorum liberum ac tota Supellectili domes-
tica inter GG. Borowskie peragenda per Judm Suam
ex divisione regulando se ad usitatam praxim Jus
G. Thomae Borowski natu maiori Fratri schedas ut-
rum aedificiorum Arearum Subditorumque intrinsecas
partes sibi aequales dispartitas porrigere idque in-
stanti Jubet et quoniam ~~quoniam~~ Jus G. Thomae Bor.
Actu et Lib. Frater Natu major easdem Schedas per se
constitutas et dispartitas Vico in Judicio porrexit
proinde Judm referendo se ad mentem legis ad elec-
tionem earundem Schedarum liberam in primis G. Lucam Borowski
Fratrem Natu minimum admittit secundo autem
loco alterum Schedam per G. Antonium Borowski Fra-
trem natuminorem eligendam praecipit Tertiam
quoque pro re G. Thomae Borowski Fratris natumi-
nis uti earundem Schedarum Constitutoris reliqua-
dam disponit elegerunt juxta resolutionem Judicij
GG. Borowscy bini natuminores Fratres binas seorsim

constitu-

constitutas Schedas tertiam autem pro re Tertij
Natu Majoris Fratris Ipsorum Germani relin
querunt Salva injungenda per Judm Suum prae
valentiae Schedae bonificatione per eligentem eam
aut occupantem Fratrem quemvis facienda, et
quid G Lucas Borowski Frater natu minimus
primus Schedae suae elector in tenore sequenti ac
verbo adverbum in Decretum praesens per Judm
Suum inserato w Białłoskorach Siedlisko puste na Usi bez wszelkiey
budowni za pomiarkowaniem do rownosci innych
Siedlisk przez Sąd teraznieyszy umiarkowac mia
nych do ktorego się dostaią Poddani Pracowity To
masz z Katarzyną Zoną y z budowienstwem to iest
Chałupą szopą Stodołą ogrodem y Gruntem w polach
przez tegoż posiadanym podobnież Franciszek
z Ewą Zoną y Budowienstwem Jego wszystkim
ogrodem tudzież w polach Gruntem przez tegoż
obsiadanym niemniey Parobcy Vincenti Jaszczak
Stanisław Jakubiak Jasiek Augustyniak Anto
ni Kaczpriak Dziewki zaś Małgorzata Fryc
kowna Salomea Piątkowna trzecia zas pieniężną
kwotą kompensowana bye ma manu sua
propria subscriptam G quoq Antonius Borowski
natu minor Frater alteram in tenore sequenti
w Węgrynowie Siedlisko z Budowienstwem
tam się znayduiącym do ktorych Poddani Pra
cowici Kacper z Białłoskor z Magdaleną Zoną Siedliskiem
ogrodem budowienstwem iako to Chałupą szopą
Stodołą y Gruntami przez tegoż tamże w Białło
skorach posiadanemi podobnież Augustyn z Ma
ryanną Zoną także w Białłoskorach Siedliskiem
Ogrodem y Jego wszelkim budowienstwem także
Gruntami

Gruntami upolach przez niegosz posiadanemi nie
mniey Parobcy Jozef Gralach Cypryan Augusty
niak Marcin Gralczak Jendrzey Olewniczak Dzie
wki zas Maryanna Olewnikowna Agnieszka
Gralowna Marianna Tomkowna manu simili
ter propria subscriptam deniq; G. Thomas Borowski
Frater natu major infrascriptam Siedlisko w Do
brach Białoskorach zabudowane ktore to Budo
wieństwo Sąd ninieyszy dla pomiarkowania stron
otaxował tudziesz poddani takosz w Białoskorach
Pracowity Maciey Piątek z Maryanną Żoną
Siedliskiem Budowieństwem y Gruntami Jego takie
Pracowity Woyciech Błaszczak z Maryanną Żoną
y podobniesz z Siedliskiem Budowieństwem y Grun
tami ~~Jego takie Pracowity~~ dla niego przez Mła
now Braci wszystkich z ich działow do rowności
innych maią bydz wydzielone niemniey Parobcy
Szymon Kazimierz y Mikołay Piątczaki Stasiek
Michalak Dziewki zas Orszula Jaskowna Fran
ciszka Maćkowna Maryanna Augustynowna
Itidem manu ejus propria subscriptam cuj
liberae supraexaratarum schedarum per quem vis
Fratrem subscriptarum subsecutae electioni Judi
standum adinvenit eaq; perpetuis temporibus
per omnes illos Fratres acceptandas et manu
tenendas declarando quia vero insuper expressos
supra in schedis subditos memorati GG Borowscy Fra
tres Act et Cit L Mariannam Piątkowna Virgi
nem subditam suam satisfaciendo dispositioni
Pt Charissimi Parentis sui prore G. Helenae Bo
rowska Sororis suae Germanae Minorennis relin
quunt applicandam, Ibsum autem Michaelem Oui
latorem et Agnethem Contem ejus licet Antiquitus
liberam Pero

liberum Personam per rem Autem copulae Matrimoni
alis cum Subdita adpresens consorte sua iam extunc
Subditum pro Juvamine Vaccam unam et Suem
unam habentem per Judm Suum taxandum ex
posuunt propterea Judm et quidem L Mariannam
Piątkowna Virginem Proprietati G Helenae Borowska
Minorennis annectit, L autem Michaelem
Aillatorem cum Conte ejus Florenis Ducentis
octuaginta Pott includendo supra expressum Ju
vamen taxat taxatumq Uni ex omnibus
Fratribus praevia portionis ~~et~~ binos Fra
tres ex eadem Taxa concernentis bonificatione sub
jus sui Dominij qui voluerit suscipiendum per
mittit, Siquidem vero Juxta superiorem Judicij
sui resolutionem aedificia Curialia in Sorte Brum
Białborkowy manentia cum area in qua sunt
extructa per Schedam per binos Fratres relictam
G Thomae Borowski Fratri natum ajori ~~sunt~~
cessa ad Florenos in unum Amputatos Septin
gentos nonaginta septem, in Sorte autem Brum
Wygrzynowa iuxta electionem ~~per~~ G Antonio
Borowski cum area insimul applicata
ad Septuaginta Florenos Pot sunt per Judm
Suum taxata G autem Lucae Borowski nomine
Vacua sine aedificijs area pro ejus divisorio
dimissa esse palpatur unde recompensa
praevalentiae divisoriorum quo ad sola tantum
modo aedificia Curialia a Uno Fratre ~~bus~~ pro
re ~~Sortij~~ Ducentis juste provenire videtur ideo
Judm jungendo insimul summas ex taxa
aedificiorum Curialium utrarumq Sortium effi
cientes Summam Octingentorum Sexaginta
Septem Flor

Septem Florenz Pol in trinas dispartit Partes
videlicet quamq Partem Florenz Pol Ducentorum
Octuaginta novem, in se complectentem quemq
Fratrem respicientem et Statim quoniam juxta
idem dispartimentum ex eadem Summa pro taxa
aedificiorum Constituta G Thomam Borowski
non nisi Summa Ducentorum octuaginta
novem Florenz Pol Tertia videlicet Integra-
lis Summae Pars concernere Ibime videlicet
aedificia autem Curialia in area Sortis Bnum
Białborskoy per divisionem eidem G Thomae Bo-
rowski applicata, manentia ad Summam Septin-
gentorum Nonaginta Septem Florenz Pol per
judm Suum Sunt taxata ideo judm prae-
sens ~~statuit~~ rescindendo praevalentiam summae ex eadem Summa Se-
ptingentorum Nonaginta Septem, ~~[illegible]~~ restantis Summae
Ducentorum Octuaginta Novem Florenz Polonicalis
pro parte ejusdem G Thomae Borowski Itime ca-
dentem ~~[illegible]~~ eandem praevalentiam binis reli-
quis Fratribus per hunc G Thomam Borowski
iuste restituendam fore declarat dicernendo ut ex eadem
praevalentia G Thomas Borowski et quidem G Lucae
Borowski integralem ejus portionem efficientem
Summam Ducentorum Octuaginta Novem Florenz
Pol exolvat, iam autem G Antonio Borowski ad Summam Septu-
aginta Florenz Pol pro taxatis aedificiis manentibus in Area
Sortis Bnum Wyżnynowo divisione eidem G Antonio
Borowski cessa, ~~[illegible]~~ constitutam Sum-
mam Ducentorum novem decem Florenz Pol
ut efficiat Summa Ducentorum Octuaginta
novem Florenz Pol pro portione ejus illorum Semita
ad inventa, adjungat, quia vero post pro mulga-
tam

tam ejusmodi sententiam G. Thomas Bor-
owski loco praestandae solutionis summae Ducen-
torum Octuaginta novem Florenorum Pol. G. Lucae
Borowski adjudicatae Edificia ~~Suarca~~ Sum-
mae eidem correspondentia in Area Vacua Sortis
Bonorum Białłoskory G. Lucae Borowski in di-
visorio ejus applicata de noviter extruere spo-
pondit ad tempus quoque extruendorum prae-
missorum aedificiorum commansionem
in aedificijs suis in Area sua extructis et usum
illorum secum per medium ~~sine~~ omnimoda
praepeditione eidem G. Lucae Borowski obtulit, id
autem G. Lucas Borowski in illa sponsione
et offerentia G. Thomae Borowski Fratris sui
persistit proinde Judm Standi eidem Compo-
sitioni Fraternae Judicialiter factae adin-
venit in jungendo Quatenus G. Thomas Boro-
wski aedificia Cunalia Summae Ducentorum
Octuaginta novem Florenorum Pol. correspondentia
in Area Vacua Sortis Bonorum praesens Bia-
łłoskory Divisorio G. Lucae Borowski applicata
in spatio Duorum Annorum extruere curet
ad tempus quoque extruendorum Eorundem aedi-
ficiorum liberam in aedificijs suis comman-
sionem et usum illorum in medietate omni-
um G. Lucae Borowski permittat et non prae-
pediat porro quoniam in eadem iam ex nunc
G. Thomae Borowski Area ultra praemissa taxa
aedificia reperitur Pomarium pulchris et plu-
rimis arboribus fructiferis excretum ex quo GG. An-
tonius et Lucas Borowski similia pomaria in Area
suis non habentes bonificationem sibi a G. Thom.
Borowski

Borowski per Judm suum injungendam expo-
scunt ideo Judm eidem pomarium ~~Florenis~~ Septua-
ginta Duobus Florenis polonicalis ~~ta~~ taxando
quemq Fratrem ex illis duobus per Florenos Pol.
Viginti Quatuor per G. Thomam Borowski illis
ex eadem taxa exolvendos iuste concernere arbi-
tratur Deinceps Siquidem in Schaeda per G. Lucam
Borowski electa una Subdita ad paritatem
aliarum Schaedarum desiderabatur loco cujus
bonificatio pecuniaria eligenti eandem Schaedam
oblata fuit ideo Judm Octuaginta Florenos
Pol pro taxa eiusdem desideratae Subditae per
GG Thomam et Antonium Borowskie
pro re G. Lucae Borowski Solvendam indi-
gitat in Schaeda Autem per G. Thomae Borowski
relicta expresso Blasco Subdito agros Cmetho-
nales non habenti juxta resonantiam ejusdem
Schaedae Judm agros Cmethonales aliorum
Subditorum aequales exdivisit Nihilominus
Arcam vacuam G. Lucae Borowski propriam
aliarum Arcarum binis Aliis Fratribus appli-
catarum imporem, quia minorem, in longitu-
dinem extendit et pallis obsignavit ut licet
in latitudine aliis arcis minor per longi~~tudi~~
ritudinem tamen illis coequatur, Pessulas et Man-
sos Agrorum Prata quoq Pampos Silvas ru-
betosq tam in Bonis praesentibus Bialkowsko-
ry quam Wegrzynowo seu potius Sortibus
eorundem Bnum GG Borowskich Haereditaria-
rum reperibiles et Jacentes Omnes Tres Fra-
tres aequaliter ab hinc possideant Pessulas quoq

et Mansos pra

mansos prediales seu potius quamq Pessulam
et Mansum Predialem pariter inter se in ejus
utrisq Sortibus Jnd Fratres dismensurare curent
ut quisq ex Fratribus quovis manso et Pessula
"attinentur ejusmodi quoq dispersionum
agri" observato ordine Aetatis Natu major G Tho
mas Borowski ubivis amendie et Oriente G An
tonius Borowski in medio "obtineant" G autem Lucas itidem
Borowski Tertius Frater natu minimus
utrisq ab occasu et Septemtrione Solis utriq
Fratres subivis Sequatur post quam Subsecu
tam modo quo Supra per Judicium Suum
Substantiae Jmmobilis Sortium videlicet
Brum Białoskary et Węgrzynowa inter su
perius Specificatas Partes ut pote GG Boro
wskie tres inter se Fratres Germanos exdivisi
onem Judm Suprasorum Officij Burgrabi
atus ad Jntromittendum hosce GG Borowskie
quemvis videlicet illorum in ejus divisio
um Mnlem Regni Gnalem Providum Aut
praesen adstan deputavit Qui Mnlis
satisfaciendo praemissae deputationi Suae
ab Officio praesen habitae exequendo quoq
munus Suum praefatos GG Borowskie Aut
et Aut seu potius quemq illorum seor
sim indivisoria Ipsis cessa et applicata ab
Sua praeconica et Sonorosa voce ~~proclama~~
intromisit investivit et in actuali Pacifica
conind exdivisionum "Possessione" memoratos GG Boro
wskie Fratres inter se germanos Aut et Aut

reliqua

reliquit de quo praesentem ut Mnlis Fediens
ad Jdm Suum fecit relationem Judm vero
post factam ejusmodi Intromissionis per Mnlem
promulgationem tolies dictos GG Borowskie Act
et Cit pro exdivisione secum agentes circa illo
rum exdivisoriorum possessionem in perpetuum
cum eorum Successoribus conservandos ac Ipsam
met Possessionem eandem in aevum duraturam
vult et declarat resoluta itaque Cathegoria
exdivisionis inter GG Borowskie Substantiae
immobilis in ulteriori executione Decreti Ju
dicij Orenen Plocen ex quo praesens fundata
Jurisdictio procedendo ad liquidationem
Onerum Substantiam praedictam Boro
vianam Super Bonis Bialdorkowy et Wygry
nowo Sese extendentem inter GG Thomam
Antonium et Lucam Fratres inter se ger
manos Borowskie Act et Cit nuper per
Judm Suum exdivisae afficientium Sese
accinxit et imprimis discutiendo Onus G
Felicis Miszewski ad eandem Substantiam
Concurentis Creditoris quoniam Judicio
Suo condescensoriali ex infra exprimendis
documentis ~~[illegible]~~ [illegible] deducitur Ob G Josephum
Borowski quondam Petri Filium modernorum
GG Borowskich Act et Cit Parentem G Felici
Miszewski ad Cultoratum GG Borowskich Citato
et Jndicenti Summam Mille Ducentorum
Floren Pol Super Bonis Wygrzynowo Seu po

tius

potius Sortibus a G. Paulo Krasnieuski Jure hæredi
tario quæsitis obloquente inscriptione Cautha
Coram Actis Crenz Plocez Fra Quinta ante
Flum S. Margarethæ Vet M. scilicet die un
decima Mensis Julij Anno Dni 1771mo per
memoratum Ptt G. Josephum Borowski inter
ejusd G. Felicis Mszewski recognita inscri
psisse in Anno vero 1779no In Sepre in
terminis Communibus Terrestribus Plocez
Fra 3tia postridie Festi S. Lucæ Evangeli
stæ scilicet die Decima Nona Mensis
Octobris Inter hunc G. Felicem Mszewski
ab una et GG Thomam Antonium et Lucam
Fratres inter se germanos Borowskie mode
nos Actt et Actt memorati Ptt G. Josephi Bo
rowski Filios et alios ab Altera parte Decretum
injunctæ Solutionis Summæ ejusd Mille
Ducentorum Florez Pott originalis cum pro
visione pro uno Anno debita ab hisce GG
Borowskie modernis Actt et Actt prore Sep
fati G. Felicis Mszewski cum pœna Lucta
Septem marcarum Pott subsecutæ pro
latum esse in termino quoq Satisfacto
rio ex eodem Decreto incidenti videlicet Fra
Sexta in Vigilia Festi Nattis S. Joannis Ba
ptistæ nimirum Die Vigesima Tertia Men
sis Junij in Anno elapso 1780 Coram Actis
Crenz Capitt Plocez mentionatum G. Felicis

Mszew

Miszewski super eisd. GG. Thomae Antonio et Lucae Fratribus interse germanis Borowski condemnationem ratione contraventionis exarato Decreto Terr. Plocen. non solutionisq. Summae Mille Ducentorum Florenorum Pol. cum Annuali provisione et licita poena Septem marcarum Pol. hocce eodem Decreto adjudicatae circa factam manifestationem obtinuisse propterea Judicium Officij Burgrabiatus Suprascriptum ~~Obtentis~~ praemissis Documentis insistendo q. supra de actu exarato Decreto Terr. Plocen. in Sepre lato Summam eandem Mille ducentorum Florenorum Pol. Originaliter per Od. G. Josephum Borowski GG. Borowskich Actor. et Cit. Parentem G. Felice Miszewski Inscriptam ac post Decreto adjudicatam, originalem una cum provisione annuali ab eadem provenienti ac licita Poena Septem Marcarum Pol. proliquido onere substantiam ejusd. Od. G. Josephi Borowski seu potius modernorum GG. Borowskich Actor. et Cit. ejus Filiorum Afficienti agnoscit, quo vero spectat Summam Centum Tymphorum per Od. G. Josephum Borowski a G. Francisco Miszewski adcitato et Inducenti adscriptum manuale die Vigesima mensis Julij Anno 1769no in Golesino Datuatum contractam quoniam GG. Thomas Antonius et Lucas Fratres interse Germani Borowscy Actor. et Cit. praeinsertam Summam ab hocce G. Francisco Miszewski per Od. Parentem suum contractam pro reali et necdum

Porro In sublationem supra expresse Condemnacij exolutionis in termino Satisfactorio obtentae et publicatae ac pro contraventione Decreto Duplicem poenam Quatuordecem Marcarum Pol. per modernos GG. Borowskie Actor. et Cit. pro eiusd. G. Miszewski solvendam indigitat

ej exoluta esse posteq ad pacificandum per se
debita Judicialiter agnoscunt ideo Judm prae
sens Officij Burgrabiatus et hanc Summam
G Francisci Miszewski propriam Centum
Tymphorum Pol efficientem ad Florenos vero Ce
centum Viginti Pol reducitam per GG Bo
rowskie modo quo supra Judlter agnitam
absq tamen provisione quam G Franciscus
Miszewski Creditor adcitatus et Judicens
non urget provero onere ad deportandum
per GG Borowskie modernos Ad et Cit od G Jo
sephi Borowski ~~Parentis Ipsorum~~ debitoris Fi
lios debito arbitratur quo autem attinet Sum
mam Centum Tymphorum per G Mariannam
Krasniewska Virginem adultam ex is oneri
sortem Super Bonis Węgrzynowo Sit Afficientis
praetensam Siquidem haec G Krasniewska repro
duxit Contractum resignationis Sortium Bo
Węgrzynowa Inter G Paulum Krasniewski
od Thomae Filium ex od G Anna Umienska
progenitum ab una et od G Josephum Borowski
od Petri filium ex od G Hedwigi Zaguszewska progi
nitum ab altera parte in Głuchowo die Ina
Mensis Julij 1771mo Anno initum et Confe
ctum manibusq Contrahentium et Amicorum
Subscriptum quo mediante Superius Specificata
Summa Centum Tymphorum Pol prore praelibata
G Mariannae Krasniewska in fundo resignatae Sor
tium Bonum Węgrzynowa circa G Josephum Borowski

juris quaesi

juris Quaesitorem relicta esse palpatur et ex summa pro pretio hujusce sortis per Jurisquaesitorem detruncata esse demonstratur in virtute quoque Contractus reproducti hanc summam originalem Centum Tymphorum Pol. pro liquido onere agnoscendum sibi concludit ea propter Judm insistendo praelibato Contractui praemissam summam Centum Tymphorum Pol. in Florenos vero reductam Centum viginti Florenos Pol. efficientem ex pretio sortis super Bonis Wegrzynowo sitae procedentem pro vero ad deportandum ex hacce sorte Bonum Wegrzynowa inter GG Borowskie modernos Actor et Actor per Judm exdivisa debito onere arbitratur. itidem absque provisione quam percepisse de Integro Jd G. Krasniewska Judicatur fatetur deinde G. Joanna de Witamy ultimi nuptus Od G. Alberti Kielski R.C. Vidua quoniam reposito suo coram Judicio scripto certo manuali die trigesima Mensis Novembris Anno Dni 1771mo datuato per Od G. Josephum Borowski GG Borowskich Actor et Actor Parentem in rem sui ~~dato~~ super summam Ducentorum Tymphorum dato hanc summam Ducentorum Tymphorum per Judm suum liquidandam exoptat ex adverso vero GG Borowscy Actor et Actor summam eandem Ducentorum Tymphorum adhuc stante vita Od G. Josephi Borowski debitoris Parentis sui de integro eidem G. Kielska exolutam ~~fore~~ fuisse omnino inferunt quam potius realitatem ejus oneris ~~omnino~~ abnegant Igitur Judm Circa Plocz Officij Burgrabiatus propriorem G. Kielska Viduam uti super viventem

Super realitate

Super realitatem ejusdem Summae ad praestandum
Justum ad qd se trahit admissibilem advenienda
decernit quatenus haec G Rzelska Vidua
comprobet in eam Justi Rotham prout
praemissa Summa Ducentorum Tynphorum per
Od G Josephum Borowski ad scriptum manuale
ale supra expressum contracta, adhucusq non est
ej ~~exolu~~ per hunc Od G Josephum Borowski
exoluta nec quovis modo bonificata sed ej pu
a GG Thoma Antonio et Luca Borowskie vide
licet memorati Od G Josephi Borowski debitor
Filijs ad exolvendum debetur Ita Ipsam Dei
et Sancta Jesu Christi Passione in praemissis ad
juvante et additur Mnlis Judicialis ad prae
standam eandem Juramenti Rotham praestitit hoc
Justum G de Witanny Rzelska Relicta Vidua
Rotha supra sera per Judm suum deprompta
et per Mnlem ei pronuntiata quo attento
Juramento Judm Summam praetactam Du
centorum Tynphorum Ducentos Quadraginta
Florenos efficientem juramento evitam liqui
dam esse declarat tum quoq et G Paulus Sza
kiewski in virtute scripti Manualis Die Decima
sexta mensis Julij Anno 1771mo datuati ma
nu Od G Josephi Borowski Acto et Cito Parente
propria subscripti ~~in rem Sui~~ super Summa
Centum Quinquaginta Tynphorum Pod Sibi se
vientis Summam praemissam ~~Ducentorum~~ Centum quinquaginta
Tynphorum Pod uti Justi debiti a successoribus ejusdem
Od G Josephi Borowski ut pote GG Thoma An
tonio

Antonio et Luca Fratribus inter se germanis
Borowskie Actis et Citis adjudicandam sibi prae
tendit Similiter et G. Valentinus Zylenicki atq
Famatus Michael Kobakiewicz Oppidanus
Bilscensis in fundamento Scriptorum Manua
lium Seorsim in rem Sui per Ob. G. Josephum
Borowski GG Borowskich modernorum Citis et
Actis Parentem daterum quidem et G. Zylenicki Die de
cima Octava Mensis Novembris 1771 Anno
Datuati super Summam Centum Tymphoz
Famato quoq Kobakiewicz Die Decima Tertia
Mensis Julij 1776to datuati super Similem
Summam Centum Tymphoz Pot. Serisen ~~tibus~~
tium Summas hasce praemissis Scriptis manu
alibus comprehensas per Judm Suum liqui
dandas et pro re Sui a GG Thoma Antonio et
Luca Fribus inter se Germanis fratribus Bo
rowskie Saepefati Ob. G. Josephi Borowski Fi
lijs provenire declarandas inferunt quoniam
vero GG Thomas Antonius et Lucas Borowscy
Fratres inter se germani Actis et Citis Summas
praetactas "G. Szarszewski et Fa. Kobakiewicz" pro liquidis agnosci praetensas pro
realibus ~~non~~ agnoscunt "autem G. Zylenicki proprium" ~~summam~~ Stante ad
huc illorum Parentis vita jam exolutam esse
Allegant GG ~~quoq Szarszewski et~~ Zylenicki
~~atq Famatus Kobakiewicz~~ realitatem Sum
mae ~~Sudrum~~ Seorsius Scriptis Supra exa
ratis expressae ~~rum~~ comprobare Offerunt ideo
Judm Eoq GG ~~Szarszewski~~ Zylenicki ~~et Fama~~
~~to Kobakiewicz~~ ad hoc Justum sese trahen
tibus admissibilibus adinventis Statuit quatenus
comprobent in eam Justi Rotham prout Summa

et quid

~~et quidem prima Centum quinquaginta~~
~~Tynphorum Pol. G. Pauli Szarszewski altera~~
Centum Tynphorum G. Valentini Zglenicki Ter-
~~tia similis Centum Tynphorum Pol. Famati~~
~~Robakiewicz~~ propria exarato scripto ma-
nualibus Comprehensa Stante Vita Od. G.
Josephi Borowski GG. Borowskich Act. et Ac.
Parentis non Ex Lex exoluta neq quovis
modo bonificata sed juste a Successoribus
ejusd. Od. G. Josephi Borowski ut poter GG.
Thoma Antonio et Luca Filijs Borowski
modernis Act. et Act. ~~juste~~ ~~ejus~~ ad exolvendum
dum debentur Deo et Sancta JESU Chri-
sti Passione Ita ipsum in premissis adjuvan-
et additur mihi judicialis ad pronuntiandum
eand. Jurti Rotham idq. pr. Instanti pre-
~~titutum~~ hocce Jurtum ~~GG. Szarszewski~~ G. Zglen-
~~cki et Famatus Robakiewicz Oppidanus~~
~~Bilscensis~~ Rotha supra sera per Judm. Suum
de prompta quo Attento Jurto et agnitioni GG. Borowskich Judm. Sum-
mas easd. primam Centum quinquaginta
Tynphorum Pol. Centum Octuaginta Florenorum
Pol. efficientem G. Pauli Szarszewski Act.
Centum Tynphorum Pol. in florenos Centum
Viginti Pol. reductam G. Zglenicki Ter-
tiam deniq. similem Centum Tynphorum
ad Centum Viginti Florenorum Pol. computatam
Famati Robakiewicz proprias ~~Jurto~~ absq. provisionibus
pro realibus liquidisq. agnoscit Supre-
usq. per Judm. Suum liquidatis Onerum
in Substantia fatis Od. G. Josephi Borowski
GG. Borowskim modernis Act. et Act. dere-
lese extendentibus adjungit Porro Liquidem
Judicio suo deducitur G. Thomam Borowski

Fratrem

Fratrem natu majorem suo et GG Antoniatq Lu
cae Borowskich fratrum suorum germanorum
nomine summam sex aureorum Hungari
cato a Gso Paulo Bebnowski in deportationem
oneris ~~pro~~ Ot G Josephi Borowski sui et eorumd
Fratrum suorum Parentis ~~mutuo~~ Attestante
Scripto manuali in Węgrzynowo die Vigesima
Quarta Mensis Aprilis 1780 Anno datiato
Manu Ejusd G Thomae Borowski propria sub
scripto mutuo contraxisse in haeceq contracta
summa agros certos in bonis ~~Bialobrzeg~~ Węgrzynowo sito
eod scripto specificatos invadiasse G quoq Bebno
wski hosce agros sibi in praemissa summa sex
aureorum Hungaricato invadiatos adusq actu
aliter possedisse igitur Judm et eandem summam
sex aureorum Hungaricato in florenos centum
octo reductam licet per unum ex fratribus
contractam tamen in deportationem oneris
Parentalis conversam pro liquido onere sub
stantiam Parentalem afficienti judicat
justeq G. Bebnowski creditorem concernere ad
exolvendum ei arbitratur Nihilominus sigui
dem Judicio suo Condrali probatum est ~~hunc~~
~~G Thomam Borowski~~ in Anno Elapso 1780
In Judicijs Castren Plocen Fra 2da postridie Festi
Scapularis G V Mariae idest die Decima Septi
ma Mensis Julij inter G Franciscum Umcen
ski ab una et GG Thomam Antonium et
Lucam Borowskie Fratres inter se germanos
modernos Actos et Cito parte ab altera De
cretum Injunctae a GG Borowskie prore G Umcen
ski solutionis summae centum Tymphorum Pol
per Ot G Josephum Borowski praedictorum GG Bo
rowskich Actos et Cito Parentem ad Scriptum ma

nuale

manuale contractae et licitae poenae Trium Marcarum
Pol. prolatum esse interminoque ex praemissis
Decreto Incidenti videlicet Fra Edu post Flum
S Bartholomaei Apli Die autem Vigesima Octa
va Mensis Augusti anno eod. 1780 Coram Aut
Cren Ploc. G Thomam Borowski Gso Francisci
Umienski Summam eand. Centum Tymphor.
Pol. cum poena licita Trium Marcarum Pol.
Superius exarato Decreto adjudicatam obloquen
te id quietatione Autha exolisse et quietatione
autham ~~tam~~ de persoluta summa eadem et lic
de manibus Solvismet sui tam in rem sui ge
et fratrum suorum servientem lucratum fu
isse proinde Judicium attentis praemissis Docu
mentis loco G Francisci Umienski Jam pacifi
ti Creditoris G Thomam Borowski pro se et
tribus suis praemissum onus parentale pacifi
tem ponit binasque partes summae ejus Centum Tym
phor. et licitae in binos fratres ejus cadentes ultra ipsi
us tertiam per hosce binos Fratres ut pote
G.G. Antonium et Lucam Borowskie pro re ipsa
exolvendas debere indigitat quo vero attinet
Summam Ducentorum Tymphor. per Ob. G
Josephum Borowski a G Thoma Borowski filio
adscriptum manuale sine die In Biadoskory
in Anno 1770 datuatum manus ejusd. Ob. G Jo
phi Borowski et amicorum subscriptum contractam lic
quidem G Thomas Borowski in virtute ejusd.
scripti manualis sibi servientis summam e
Ducentorum Tymphor. pro liquida per Judi
suum agnoscendam Concludit cum tamen G Ant
nius et Lucas Borowscy Fratres ejus realitati
Summae ejusd. inficiantur verum nunquam Ob. Parent

Suum

suum ab eodem G. Thoma Borowski praemissam sum-
mam contraxisse inferunt ideo Judm propiorem
G. Thomam Borowski uti superviventem ad com-
probationem realitatis summae ejus adinvenendae
decernit quatenus comprobet in eam Justi Ko-
tham prout Od. G. Josephus Borowski ab Illo prae-
tactam summam ad scriptum suo in Judicio repro-
ductum Ducentorum Symphon. actualiter contraxit
et haecce summa per eundem Od. ejus Parentem nul-
lo modo bonificata juste ej a Fratribus binis in
binis itidem portionibus ad exolvendum debetur Deo
et Sancta Ecclesia Christi Passione ita Ipsorum in pre-
missis adjuvante et additur ej Mulis Judicia-
lis ad pronuntiandum Justi Kotham idque in in-
stanti praestitit G. Thomas Borowski hocce Jura-
mentum Kotha supra sera per Judm suum
deprompta quo attento summam eandem Ducen-
torum Symphon. Pol. ~~seu potius~~ In Florenos Ducen-
tos Quadraginta Pol. reductam seu potius binas
ejusdem summae partes ultra tertiam in Ipsum
cadentem uti liquidi oneris per binos ejus fratres
exolvendam fore judicat Omnes autem Fratres
ad deportandum onus Parentis Ipsorum in quota
Triginta Florenorum Pol. juste GG. Franciscum et Be-
nedictum Kowalewskie concernenti teneri arbi-
tratur postquam subsecutam praemissorum one-
rum Od. G. Josephi Borowski GG. Borowskich Acto
et Acto Parentis liquidationem Judm referendo se ad
regulam Decreti ex quo praesens fundata Ju-
risdictio ad Applicationem horumce per Judm
suum liquidatorum onerum cujlibet schedae aequa-
liter se se accinxit in ordine cujus procedendo
per successionem post Od. G. Josephum Kowalewski in GG. Franciscum et
Benedictum Kowalewskie Fratres ejus devolutam ex scripto ~~quoniam~~
manuali manu Od. G. Josephi Borowski supscripto pulsanti per Gm Franciscum
Kowalewski nunc In Judicio suo Justo evicta
[illegible] pro re-
missionibus per Judm suum liquidatas

in primis omnes summas Originales et Marcas Variorum Creditorum
supra per Judm suum liquidatas in unum Jun-
git computatq quae omnes Junctae et Computa-
tae ex Symphoribusq in florenos reductae efficiunt
summam Duorum Millium Sexcentorum
Quinquaginta Octo "Grossorum Viginti Quatuor" Florenorum Pol. hanc itaq summam
integralem in unum Junctam quoniam totalis
substantia "post" fata Ob. GG Josephi Borowski et Mar-
annae Uminska Uniscem Conjugum in GG Thomam
Antonium et Lucam tres "videlicet Filios et" inter se Germanos in
tres devoluta super bonis Bialdoskory et Wy-
grynowo sita in tres aequales Classes juxta
superiorem Judicij sui resolutionem ex divisa
esse palpatur in tres itidem aequales dividit
Partes quamq videlicet unam Partem Octin-
gentos Octuaginta sex Florenos "Grossos Octo" Pol. in se
complectentem divisq easdem Partes trinas tri-
bus annectit Classibus ita ut quaevis specifi-
cata Divisionum ~~Classis~~ una ex tribus Classibus
unam itidem summae ex Oneribus computatae
ex tribus suam tollat Partem Florenos Oc-
gentos sexaginta sex in se complectentem
quia vero pro faciliori eorundem Onerum depor-
tatione est p necesse Partibus Ut quaevis sub
Schaedae suae applicatum cognoscat Credito-
rem ~~ejusq summam~~ Schaedamq suam ex oneri-
ej applicatis liberare curet eapropter Judm
in eo modo Clarificat Partes quod summam
Mille Ducentorum Florenorum Pol. Originalem
G Felicis Missewski propriam supra per Judm
suum liquidatam in una Schaeda sese non ex-
tendentem GG Thomas et Lucas Borowski ex

una cum licita poena septem marcarum Pol. ac secundum Schaedam
Duplici Quatuordecem marcarum Pol. in sublationem Processus
per Judm suum adjudicata

Schedis suis deportare debebunt videlicet G. Lu-
cas Borowski G. Felicem Miszewski in summa
Octingentorum Octuaginta Sex Florenorum Grossorum Octo Pol. Polonicorum
pacificare ex Schedula sua curabit reliquum
vero ejus summae videlicet Trecentos ~~Trigin-~~
~~ta Quatuor~~ Tredecim Florenorum Grossorum viginti duo Pol. ad Complementum inte-
gralis summae Originalis Mille Ducentorum
Florenorum Pol. restantes una cum summa Centum
viginti Florenorum Pol. G. Francisco Miszewski li-
quidata ex Schedula sua G. Thomas Borowski
sufferre ~~tenebitur~~ obstringitur porro Judm ad hanc
summas loco pacificationis aliorum onerum summas
binas primam Centum Typhonum cum lucta poenatrum Mar. Pol. per eundem G. Tho-
mam Borowski G. Francisco Umienski Inter-
cedendo etiam binos fratres suos exolutam supra
ipsi agnitam alteram Ducentorum Quadra-
ginta Florenorum per Parentem ab ipso Contractam
et per ipsum Juxta eiectam includit et pro pa-
cificatione per ipsum onere habere vult sed quoniam eadem
omnes summae Schedae G. Thomae Borowski
applicatae necdum adhuc efficiunt summam
Octingentorum Octuaginta Sex Florenorum Grossorum Octo Pol. quia-
tantum modo ad summam Octingentorum Quin-
quaginta Quatuordecim Florenorum Grossorum Pol. computantur ideo
Judm ad Complementum tertiae integralis Par-
tis ex summa ex omnibus oneribus in unum
juncta in Schedam ejus cadentis Triginta
Unius Florenorum Pol. et Grosso ex summa G. Bobrowski
per Judm suum agnita ad hanc G. Thomae Bo-
rowski Classem adjungit et eandem quotam Quin-
Triginta Unius Florenorum Grossorum Pol. una cum supra sci-
ptis summis ejus Schedae ultra inclusas summas
ejus proprias annexis pacificare praecipit ter-
tum quoque licitam poenam septem Marcarum Pol. ac Sexaginta
enam duplicem Quatuordecim Mar. Pol. in sublationem processus pro re-
nisszewski per Judm suum liquidatas

Tertiae quoq G Antonio Borowski cessae Clas
restantem Summam Septuaginta Sex Flor
Gros Octo Pol ex Summa eadem majori Centum Octo Flor
Pol G Bebrowski agnita provenientem tum quoq
et alias Summas videlicet Primam centum
Octuaginta Florenorum pro re G Pauli Szarszewski
alteram Centum Viginti itidem Florenorum Polonicalium
pro re G Valentini Zylenicki Tertiam Ducen
torum Quadraginta Florenorum Pol pro re G Joann
de Wildanny Ultimi Nuptus Ord G Kielski
R C Viduae Quartam Centum Viginti Flor
Pol pro re G Mariannae Krasnicuska Virgi
nis adultae Quintam Similem Centum Vigin
Florenorum Pol pro re Famati Michaelis Ko
bakiewicz Oppidani Bilscensis Sextam ilem
q Viginta Florenorum Pol pro re GG Francisci
et Benedicti Kowalewskich per Judm Suum
liquidatas applicat et ad deportandas has
Summas Solumet G Antonium Borowski
ex ejus Schedula Stringit Provisionem vero Annalem
a Summa Mille Ducentorum Florenorum Pol G Felicis
Miszewski propria provenientem per Septem a
Centum post Contraventionem de Brato Crey Plor Centum Quadraginta Quatuor
Computatam Florenorum Pol. pro Quarta
Bixtis efficientem ad Solummet G Thomam
Borowski ex re possessionis Integralis Sub
stantiae Parentalis cunctis adusque per eundem
eadem percepti proventus pro pacificatione ejus
regulandam determinat et hic subinde de
dendo adutationem ex parte GG Borowskich Co
parentium Contra Omnes Creditores pro levatio
Summarum Ipsos ex Onere Parentali concerne
um pro terno praesens Condescensionis editam
ad Ftum Ntis S Joannis Baptae in Anno praesenti in cen
minentem Omnes autem Fratres ut Sorores Suas de mel
ratione dotum Suarum secum litigantes exdotare junctim curent pro

decernet quatenus GG Thomas Antonius et Lucas
Fratres inter se germani Borowscy praetactas
summas et Marcas atq provisionem supra
per Judm suum liquidatas et distinctis in seor-
sivis Classibus locatas applicatasq et quidem Gsu
Lucas Borowski summam Octingentorum Octua-
ginta sex Florenorum Grossorum octo Pol ex Majori sum-
ma originali Mille Ducentorum Florenorum Pol pro re G Felicis
Miszewski liquidata profectitiam in schedam
ejus cadentem Gsusquoq Thomas Borowski re-
siduum ejusdem summae videlicet Trecentos Tre-
decem Florenorum et Grossos Viginti Duos Pol una
cum poena tuita septem Marcarum Pol ac se-
orsiva poena Duplici Quatuordecem Marcarum
Pol in sublationem processus adjudicatis atq cum
provisione ab eadem summa ad Festum Nttis Sancti
Joannis Baptae in Anno praesenti imminentem
pro Annis Duobus provenienti per quinq pro uno Anno pro altero vero per septem a
centum ~~quotannis~~ computanda ad eundem G Tho-
mam Borowski ex possessione per Ipsum Sub-
tractae Parentalis per Judm suum regulata Admi-
nus et quietationem G Felicis Miszewski porro
Idem G Thomas Borowski seorsivas summas
et quidem primam centum Viginti Florenorum Pol
G Francisco Miszewski alteram Triginta Veni-
us Florenorum et Grossorum sexdecem Pol ex Majo-
ri summa centum octo Florenorum Pol schedae ejus
applicatam G Paulo Bebnowski tumquoq et
G Antonius Borowski ex eadem Majori summa
centum octo Flor Pol restantem summam
septuaginta sex Flor Grossorum octo Pol in Cla-
sem ejus cadentem eidem G Bebnowski atq seorsivas
summas primam centum Octuaginta Flor Pol
G Paulo

9

G Paulo Szarfrewski alteram Centum Viginti Flo
rey Pol G Valentino Zylewicki Tertiam similem
centum Viginti Florey Pol Famato Michaeli
Kobakiewicz Quartam Triginta Florey Pol
GG Francisco et Benedicto Kowalewskim Quin
tam Ducentorum Quadraginta Florey Polon
Ad manus G Joannae de Vitanny Ultimi nu
ptus Ob G Alberti Rzelski R C Viduae Suecqui
specialis Plenipotenti Sextam deniq Centum
Viginti Florey Pol etiam Admanus G Mariannae
Krasnieuska uti Virginis Adultae Omnibus Coram
Officio et Actis Coren Capitl Plocey pro Tertia
secunda post Flum S Michaelis Archangeli
in Anno Currenti praesenti sub poena banito
onis illo in termino circa manifestationem in
Casu Alicujus Contraventionis faciendam pu
blicanda distinctim per quemvis Creditorem
aquovis G Borowski suo debitore lucranda
solvant et realiter enumerent Iuxta poena
trium Marcarum Pol seorsim per quemvis G
Borowski debitorem Cuilibet suo creditori in
mino eodem et sub rigore quo supra circa solutionem
Summarum Judicio Actem suo totidem pro
Juris solvenda post quam subsecutam praemissorum
Onerum per Judm suum liquidationem Judm
Officij Burgrabiatus ad discussionem Cathe
riae excipiendi Calculi sese contulit in pungen
quatenus GG Thomas et Antonius Borowscy sub
tiam Parentalem tam super Bonis praesens Bo
toskow quam etiam super bonis Wzgrzynowo
possidentes comportent Regestra sua proventu
ex dictis Bonis seu sortibus eorundem Bonum percepto
et expensarum in necessitates fundi erogatarum qu
nis

nis connotatorum idq in instanti et quoniam
Partes loco compertationis horumce Regestrorum
hac in Cathegoria Amicabiliter se composuerunt et
dandum Calculum a se ab iniscion non praetendunt
quinimo et praetensiones suas ex fundo pullulantes reciprocis praeten
sionibus bonificant proinde Judm Standum eius
amicabili Partium Compositioni adinvenit perpetu
um hac in Cathegoria partibus imponendo Silentium
nonnisi quoniam G G Thomas et Antonius Borowscy
Regestra sua expensarum in parato peculio
~~tam in iudicatio~~ in Causis prima quidem Cum
M Bartholomaeo Humiecki Vexillifero Bracławy
respectu vindicationis Summae Mille Tymphor
pro combustione aedificiorum Curialium in Bonis
Białorkory per Ipsum Subsecuta causatoq nota
bilis damno adjudicatae in qua Jam traditio in
tercessit ventilata altera cum Sororibus mari
tisq eorum per Illas pro melioratione dotum Con
tra se et G Lucam Borowski promota vertenti
erogatarum et quidq G Thomae Borowski Regestra
bina primum in Causa cum M Humiecki ventila
ta Summam per Judm Suum moderatam Ducento
rum Florenorum Pol alterum in Causa cum Sororibus
vertenti Summam Centum Florenorum Pol Similiter
per Judm Suum moderatam in expensas Juridicas
erogatas in se complectentia G quoq Antonius Boro
wski Similiter regestrabina et quidq primum in Cau
sa cum M Humiecki agitata Summam nonaginta Flo
renorum Pol alterum in Causa per Sorores contra Ipsos
de melioratione dotis instituta Quotam novemdecem
Florenorum Pol utrasq per Judm Suum moderatas illas
in expensas Juridicas exposita in se "reponunt" continentia et
Super realitatem harumce Summarum ad praestan
dum per se Jurtum trahunt proinde Judm ad nu
sibilibus eiusdem adinventis decernit quatenus compro
bent in eam Juramenti Rotham prout haecce
Summae eiusdem Regestris comprehensae actualiter per

Ipsos

Ipsos ~~expositae~~ circa promotionem et tuitionem ex
praesorarum Causarum Sunt expositae pisteq;
ad Bonificandum et exolvendum a fratribus ul
tra portionem in Ipsos cadentem debentur
DEO et Sancta JESU CMsti passione ita Ipsa
in praemissis adjuvante et additur Mulis Ju
cialis ad pronuntiandam ejs hanc Jurti Ro
tham praestiterunt hocce Juramentum Jud
GG Thomas et Antonius Borowscy Kathaeta
praesora per Judm Suum deprompta quo
attento Juramento Judicium Summas prae
dictas Juramento comprobatas pro realis
liquidisq; agnoscit pisteq; bonificandas per
fratres debere determinat Nihilominus Si
quidem post peractam exdivisionem Substantiae
immobilis Decreto per regulam Decreti exqui
praesens peragitur actus etiam exdivisio Sub
stantiae mobilis Judicio suo est praecomissa
igitur Judm teneri GG Borowskie comparentes
seu potius G Thomam Borowski substan
tiam mobilem et Immobilem fatis Paren
tum derelictam ad praesens possidentem compertare
regestrum rerum mobilium Inventarium
totius q; Suppellectilis domesticae fatis me
moratorum Parentum Ipsi derelictarum
idq; in instanti mandat et quoniam Gat
Borowscy Fratres Inventaria omnis generis
et Speciei iam statim post Fata Parentis Sui
Subsecuta inter se fraternae exdiviserunt mi
nimeq; ~~Injuriatos~~ in haece Secum facta ex
divisione Inventariorum se Injuriatos esse
sentiunt nonnisi G Thomas Borowski Possessor
Substantiae Parentalis Regestrum rerum Mobi

et totius

totius Suppellectilis domesticae in satisfactio-
nem sententiae Judicij sui comportavit GG vero
Antonius et Lucas Borowsey hunc per G Tho-
mam Borowski Fratrem natu majorem com-
portatum registrum pro reali et sufficienter
conscripto agnoscunt proinde Judm ad exdivisio-
nem earumdem rerum Mobilium et Suppellectilis
domesticae inter GG Thomam Antonium et
Lucam Borowskie tres inter se Fratres germa-
nos subsequendam sese accinxit prout quidem
exdivisit quia vero divisorium ex ejusdem rebus
mobilibus G Thomae Borowski applicatum juxta
taxam eorum per Judm suum factam praevalet
alia GG Antonio et Lucae Borowskim divisoria
cessa florenis viginti tribus ergo Judm ex hac praeva-
lentia portionem GG Antonium et Lucam Boro-
wskie concernentem per hunc G Thomam Bo-
rowski memoratis fratribus suis solvendam
indigitat Siquidem vero Judicio suo Condescensionali
prot ex superius factis summarum et pretensionem
fraternarum quid Fratri a fratre provenerit liqui-
dationibus lucide probatum et quidem G Lucam Boro-
wski a Gso Thoma Borowski summam in unum
pinctam efficientem Trecentorum Sexaginta Flo-
rez Pol et Grossorum Viginti ex adverso vero G Tho-
mam Borowski a G Luca Borowski summam in u-
num computatam centum Florez Pol concernere
debere a qua majori summa Gsi Lucae Borowski detrun-
cando minorem Gsi Thomae Borowski summam Du-
centorum Sexaginta Florez Grossorum Viginti Pol
pro re G Lucae Borowski ultra detruncatam su-
per restasse Ejusdem vero Gso Lucae Borowski a G Antonio
Borowski Quadraginta Florez Pol G autem Anto-
nio Borowski a Gso Luca Borowski quotam triginta sex
Florez Grossorum decem Pol adjudicatam esse ex qua

majori

majori Summa G Lucae Borowski adjudicata detrun
cando minorem G Antonii Borowski propriam, Quo
tam Trium Florenorum Grossorum Viginti Pol pro G
Lucae Borowski provenisse, pdeniq prore G Antonij
Borowski a G Thoma Borowski Summam
Ducentorum Octuaginta Septem Florenorum Florenorum
Pol prore vero G. Thomae Borowski a G Antonio
Borowski Summam Centum Florenorum Polonicalium
provenire debere liquidatam esse ex qua majori
Summa prore G Antonij Borowski liquidata detrun
cando minorem G Thomae Borowski adjudica
tam Summam Centum Octuaginta Septem Flo
renorum Pol ejusdem G Antonio Borowski per G Thomam
Borowski ad exolvendum juste debitam patuit
eo propter Judicium Officij Burgrabiatus Statuit
Quatenus Judicium GG ~~Boro~~ Thomas et Antonius
Borowscy praetactas summas ultra iam detrun
catas restantes et quidem G Thomas Borowski
Summas binas ~~et quidem~~ primam Ducentorum
Sexaginta Florenorum Grossorum Viginti Pol G Lucae
Borowski Alteram Centum Octuaginta Septem
itidem Florenorum Pol G Antonio Borowski G vero An
tonius Borowski Gso Lucae Borowski Quotam
Trium Florenorum et Grossorum Viginti Pol pro
termino Suprasero videlicet pro Feria Vda post
Festum S Michaelis Archangeli Anno praesenti
imminenti Coram eodem Officio et Actis Regiis
Capitulo Plocensi Sub poena banitionis in casu con
traventionis circa Maationem faciendam
publicanda per quemvis fratrem distinctim
in fratre lucranda Solvant et realiter enume
rent Porro idem Judicium G Lucam Borowskie in tutelam
Annos discretionis habentem et omnes gerendam Sibi per
Judicium

per Judm Suum ex divisa Substantia mobilis
et immobilis fatis Parentum ejus derelictam in
Ipsum cadentem in se assummentem ex tutella
per G Thomam Borowski Fratrem ejus natu ma
jorem super Ipso gesta exinculat ad liberamq cum Quidq
Substantiae ~~participationem et~~ dispositionem
et Omnimodam participationem reddit non
praejudicando tamen legi admittit ~~reddit~~ G vero Helenam
Borowska eorundem GG Borowskich Comparentium Soro
rem Germanam minorennem G Thomae Borowski Fra
tri natu majori sub tutelam reddit Idem quoq
G Thomas Borowski Sortes Bonum Białoskory et
Węgrzynowo inter omnes fratres ex divisas prout
ad pacificandas cunctas provisiones stante Sui ea
rundem Sortium possessione usq ad Flum Nattis Sti
Joannis Baptae Anni praesentis per Judm Suum obligatur ita eti
am eosq ad hocce Flum in Anno Currenti immi
nentem pacifice sine praepeditione Cujusvis Fratris
possidere debebit Stante qua Sui possessione
campos utrosq tam hiemmalem quam et Ver
nalem in bonis Białoskory et Węgrzynowo Sito
puro grano et de tempore reseminare tenebitur
Siquidem vero ex supra connotatis documentis
luculenter Judicio suo deductum est GG Borowskie Compa
rentes agros certos super bonis Białoskory Sito mo
do Obligatorio in Summis per Od Ipsorum Parentem
eorundem Agrorum Haeredibus expositis et Jure tra
ditorio in Summis ejus Od Ipsorum Parenti adju
dicatis possedisse igitur Judm hosce Agros invadi
atos et traditos usq ad exemptionem per Haeredes
eorundem Agrorum subsequendam aequaliter per
Omnes tres fratres servato ubivis loci prout supra
expressum est Ordine possidendos declarat Calcu

lum vero

tum vero ex sorte traditoria M. Bartholomaei Umi-
cki Vexiliferi Braclaviensis haereditaria hic in Borow-
Białborskiey Sitta si aliquando excipiatur usq ad Flu-
Nttis S. Joannis Baptistae in Anno praesenti imminentem ad solummet G. Thomam Borowski e
possessione ejusdem sortis regulandum de termi-
nat ~~In Cathegori~~ deinceps quoniam GG. Borowski
Actor et Cito in Cathegoria facti multis obiectionibus
repleta primo per ~~hoc~~ GG. Thomam et Antoni-
um Borowskie Fratres inter se Germanos ad Iudi-
Officij Crez Plocz contra se abinvicem in multis
Actoratibus instituta ac post per Regulam
Decreti ex quo praesens est fundata Iurisdictio
pro resolutione ejus ad Iudicium suum deventa
fraterne sese composuerunt omnes violentias
sibi praeciproce attentatas condonarunt et ab
obiectis Maationibus et terminis Originali-
bus comprehensis recedunt eoq intuitu com-
planationem sub tractu praesenti Condescensio-
conscripserunt et Iudicio suo ad approbandum
et Decreto praesenti Inserendum porrexerunt in
tenore sequenti de verbo ad verbum expresso
Między JmPanami Panem ~~A~~ Tomaszem Swo-
y JmPani Maryanny z Kozłowskich Małżonki Swey
imieniem z iedney a JmPanem Antoniem z drugiey
Strony Borowskiemi niegdy S. Pamięci JmPani
Jozefa Borowskiego Synami z niegdy JmPani
Maryanny Umienskiey spłodzonemi staie pe-
una y uniczym nieuzruszona przyiacielskiey
dewszyi kombinacya uniżey opisany sposob
iż Cisz JmPanowie Tomasz Swoim y JmPani
Maryanny z Kozłowskich Małżonki Swoiey imie-
niem Antoni Brat Srednis Borowscy maiący

Siebie

siebie z rożnych miar pretensye y pokrzywdzenia so
bie wspolne poczynione o ktore rozne poczyniwszy prze
ciwko sobie manifesta intentowali do Grodu Płock
process z ktorego zyskawszy termin kondescensyi do
Dobr Białoskor y Węgrzynowa Oyczystych względem
podziału substancyi y uznania wszelkich pretensyi
do siebie mianych więc dziś za medyacyą JW Panow
Przyiacioł niżey specyfikowanych uznawszy się zupeł
nie zyskuiąc iednak wedle prawa postanowione
działy od wszelkich pretensyi do siebie mianych
ex quocunque fonte ~~mianych~~ wynikaiących (prócz iuż
rozsądzonych) y co nomine poczynionych przeciw
ko sobie manifestow odstępuią y wiecznemi czasy
kassuią y tesz manifesta pro facienda eliminatione
ex Actis Sądowi ziazdowemu pod moc poddaią ktorąto
kompinacyi Imci Strony obiedwie miedzy sobą com
planantes we wszystkim sobie ab iniscem ziscić y do
trzymać przyrzekaią uto pod szkodami ziemskiemi
o co w niedotrzymaniu Strona Stronie forum ziemstwa
Płockiego do odpowiedzenia naznaczaią tę kompla
nacyą podpisem rąk swoich własnych stwierdzi
wszy do approbacyi Sądowi ziazdowemu podać przy
rzekaią Dato w Białoskorach we srodę po niedzieli
Kwietnia dnia iedenastego miesiąca Kwietnia Roku
Panskiego 1781 Tomasz Borowski y Małżonki swoiey
imieniem manu propria Antoni Borowski manu propria
Łukasz Borowski przytomny ręką własną Jan Sulenski
B G Płocki przyiaciel przytomny manu propria proinde
Judm approbata eadem Complanatione Standum
eidem adinvenit perpetuumque hac in Patagonia
Partibus contra se agentibus imponit Silentium
Sed quia Jd GG Thomas et Antonius Borowscy
in virtute supra exaratae Complanationis secun
initae et per Judm suum approbatae elim Mani
festationes suas et quidem primam Coram Acti
Crisy Plocey Fra 3tia post Ridie Festi S Pauli primi
Eremitae scilicet die decima sexta mensis Januarij

ex parte

ex parte G. Thomae Borowski suo et Gsae Mariannae de Kocłowskie consortis suae nomine contra G. Antonium Borowski Fratrem suum Germanum ~~alteram quoq~~ alteram quoq coram actis Terribus Plocen. In Bielsko Tra Quinta Ante Ftum S. Agnethis Vet M proxa scilicet die Decima Octava mensis Januarij ex parte G. Antoni Borowski contra GG. Thomam Borowski et Marianam de Kocłowskie invicem Conges utrasq Anno praesen. Interpositas multis Obiectis repletas summam ignominiam honoris in se redolentes ex actis eliminari praecipiendas exoptat propterea Judm Officij Burgrabiatus Cren. Plocen. Suprascrum insistendo ea complanationi amicabiliter inter fratres initae et Confectae ne frater super fratris servire videatur honore easq supra de actu exaratas manifestationes laesivas de Actis eliminandas vult et declarat nihilq bonae Famae earundem GG. Borowskich fratrum inter se germanorum nocere posse arbitratur Decreti praesentis Vigore

Petrus Rudowski Burgrabius Castren. Plocen. Judex Condescensionalis

Officium praesens Cren. Capud Plocen. ad Oblationem S. Laurentij Bromirski BCP. Decanum Cindle infrascriptum Cornis inferius nominandae inter Partes introcentatas Officium BCPlocen. plenum manuq. Cuiusd. S. Burgrabij Cren. Plocen. propria subscriptum reducere ad Actis Actisq praesen. ingrossandae suscepit interesse sequens inserat Originale ejusd. Decan. Circa acta Relictum

In Cro Plocensi Cta Ada post Fm S. Michaelis archangeli proximus scilicet Die Prima mensis Aprilis Anno Dni 1781.

Actum in fundo Bonorum Kotarczyno Sorteq GG. Thomae Spalanowski atque Josefae Borowska Invicem conjugum Citt ~~jure~~ ~~victor~~ Jure tenutario Subiecta Feria quarta post Festa Solennia Sacri pentecosten proxima Scilicet Die Sexta Mensis Junij Anno Domini 1781

Coram G. Larentio Bromirski Burgrabio Castrensi Plocensi in Praesentia GG. Bartholomej Kęsicki Laurentij Kowalewski ac aliorum Nobilium ad Actum praesens Congregatorum nocnon Ministerialis Regni Generalis Providi Andreae Smuczynski de Polszyno Authentici et Jurati ad actum Praesentem assumpti et Eundem acclamantis

Officium Praesens Supra Scriptum Castrensis Capitt Plocensis Burgrabiale Executoriale, Insistens legi positivae de peragendis executionibus, eo Nomine Sancitis Satisfaciendo Muneri Officij suj Burgrabiatus parendoq Additioni a Magnifico Josepho Bromirski Vice = Capitaneo Castrensi Plocensi per expressum habitae ex requisitione Officiosa G. alberti Kotarski actor jure Vincens, vigore Decri seu potius poenae Banitionis cum eius Publicatione de Actu eius in Cro Plocensi Feria 2da ipso Die Festi S. Joannis Evangelistae Scilicet Die Vigesima 7ma Mensis Decembris 1779. ad Ratione poenae octuplicis Quatuordecem Sparcarum Polocicatt pro Violentijs Sibi actori jure Vincenti Decro adiudicatt. Super GG. Thoma Spalanowski et Josepha Borowska Invicem Coniugibus Citt jure Victis Obtentae Publicatae ad fundum Supra expressorum Brum condescendit Ibidemq Juridictionem Suam Officiosam praecustodita prius pace et Securitate Publica ~~De~~ Actibus Juridicis Congrua, fundavit. et Partes utrasq ad Sui Comparendum praedicto Ministeriali acclamare injunxit. quo in Trnd acclamatorio Personaliter Comparens G. albertus Kotarski actor jure vincens Reproducto Decro seu potius poenae Banitionis cum ejus Publicatione superius

De Actu

de actu Exarata petiit ab Officio praesenti executoriali res
Mobiles seu Inventaria Partis Actt Jure victae propria in M
cis pro Violentijs Sibi actt Decro adjudicatis taxati et In
Cuius affectationi Officium praesens annuendo cum supr
scriptis Nobilibus ac hominibus bene gnaris nec non Ma
steriali in actu Contento ad Taxam Vaccarum et Juven
corum Partis Actatae Jure victae proprior se se contulit
de Tenore Sequenti Vaccam et quidem primam Po
Graniasta annorum Septem habentem Florenos Polon
cales Quadraginta, alteram Pili Czyrwona Sex annor
Florenos Triginta Sex Poll. 3tiam Pili Czyrwona Lysa
itidem Sex annorum habentem Florenos Polo Triginta Juvencum
Triennalem Pili Czyrwony Florenos Triginta alterum
Biennalem Pili Similis Florenos Polonicales Viginti
Denique annualem Pili Czyrwono graniasty Florenos Po
nicales Decem Taxat. Officium praesens Burgrabiale Execu
toriale parti Jure Vincenti Tradidit et declit in Marca
nihil Ominus Restans Marcarum ac processus Salvam Repetitio
nem Officium praesens parti jure Vincenti Reservet et
procuravit Decri sui Executorialis Vigore

Laurentius Bromirski Burgrabius Crem Plocen

Officium praesens Cum Capit Plocen ad Oblationem Albertus
tarski Traditionem infrascriptam in bonis inferius nomina
et re sui Offerens Officiose expeditam Manuq Gnosi
Burgrabij Cum Plocen propria Subscriptam reproducens
Actuarium Actuque praesens ingrossandum suscepit in Tenore
sequenti (inserat) Originale Episcopi Decri Circa Acta
Relictum

In Cro Plocensi idque sub Celebratione Judiciorum Feria Tertia
in Vigilia Festi S. Jacobi apostoli subiit Die 24
Mensis July Ao Dni 1781.

Traditio in Bonis
Kotarczyno p. G. Ba
gratium Cum Moad
expedit 1781

Actum in Fundo Bonor Klaczkowo idq in Tmo Condnis Ptibus Designato Feria Quarta Ante Fm Sancti Michaelis Archangeli Proxima scilicet die 27. mensis Septembris Anno Dni 1780. In Praesentia Mcor ac Gsor Joannis et Floriani Lasockich Tribunicae Sieprcenae Casimiri Pomianowski, Pauli Miszewski, Joannis Smolenski, Josephi Zabolilicki, Michaelis Borkowski Valentini Kalinowski Aliorq plurimor Nlium ad Actum psenae congregatt, nec non Mlis Rmi Gnalis Providi Stanislai Ciagadło de Miszewo Murata Authi et Jurati Actui psenae Adstanae et Eunae Acclamanae.

Offm Camerariatus Tmi Plocenae infrascrum Insistendo Decreto Judicij Tmi Plocenae de Actu Ejus in Płocko Feria Secunda Ae Fm Sae Agnethis Virg et Martyris Scilicet die 19. mensis Janae Anno Dni 1778vo Inter Gsos Mathiam Tarczewski Actt ab Urca, et Gsos Adamum Molski et Evam Czachowska Coniuges et alios Citt pte ab Altera, prolato mediante quo Decro post Subsecutam resolutionem Transactionum in Ordine Exdivisionis Substantiae tam Mblis qm immobilis fatis Ott Gsi Jacobi Miszewski steriliter vita functi derelictt aliorq infraperagendor Condescensio in Fundum Bonor seu Sortium Klaczkowo principaliar cum transferenda Jurisdictione de Sortibus ad Sortes Judij aut Officij Camerarialis Tmi Plocenae captato tempore facta tempestiva Avisatione conducenae est adinventa, Cui Judicio mutuo Partium sumptu Condescensuro Ante Omnia Comportationem Documentor Substantiam Eiusae Ott Gsi Jacobi Miszewski enucleanae per Partes Utrasq praevia Realis Comportaonis Comprobatione Juratoria pstanae demandandi, quibus Comportatis Onera Substantiam, Eanae Afficientia Cognitis et resolutis quibusvis dubijs intervenientijs et Transactionibus liquidandi de Proventibus Bonor Eorunae per quemnam percepti fuerant tam post Fata Ott Gsi Jacobi Miszewski qm Ante Inquirendi, investigandi et Eosae pro re Cuius interent Adjudicandi Inquisitiones Ubi necesse erit expediendi, Jurta à quo Interent excipiendi Substantiam Eanae Inter Succores Solita praxi Exdividendi Onera Applicandi Bonificationem et Compensationem quae et Quanta Cui apparuerit Justeq debebitur Iniungendi, Partesq in Omnibus et Singulis Praetensionibus Nihil intactum et Irresolutum relinquendo pro exigentia Legis Justitiae Documentor ac Tmor finaliter Decidendi Disjudicandi et moderandi, quor vel Cuius Judicij aut Officij Decisioni Ptes parere et acquiescere Sub Poena Rmis hocce in Tmo Condnis Super Parte contravenienae debere ac teneri Decro Eoae latiora in se Existenae est praecomissum; Indirtute Itaq Eiusae Decri ad Bona in Actu Contenta, determinato per Avisationem Condnis Suae diej hodierni Tmo ad requisitionem Ptis Actt Condescendit, Ibidemq Jurisdictionem Suam Offcam Voce Suprascri Mlis Promulgatam, fundavit Qua fundata Partes ad Comparendum suo Coram Officio Praedicto Mli Acclamare Iniunxit; Ad Cuius Acclamationem Ptes et quidem Gsus Mathias Tarczewski Burg Crnae Vissoq Actor et Citt ptter et Gnosi

Adamus

Adamus Molski et Eva de Czachowskie Invicem Coniuges, et Cunegundis Cza-
chowska Virgo adulta Citt et Actis per Eunq Dm Adamum Molski suo Con-
ae Ipsa Czachowska Virginis me pter Mus Sigismundus in Laszczino Lasz-
dii Tribunus Pepreceq Pltis Plureq Indiens pter, Illis Adm Rndus Dnus
Dolmikowski Prepositus Miszevien quem Onere Ecclesiastico ad Subsidium Ill
Jacobi Miszewski concurrens Indiens Pltes. Coram Judicio huc Condi Cmli
Plureq comparuerunt et secum per Controversias Disceptarunt quar Partium
Controversijs coram se Probatis factis exaudito, Judex Condle exequendo Regulq
Dei in Judicij Jnis Plureq virtute Cuius presenq Condnis peragitur Actus Sta
it Quatenus Ptes Principalites Secum agentes et Indiens Documenta sua Dm
ad Causam presenq Spectanq Substantiamq facti Ill D. Jacobi Miszewski emulus
pueris Consenbeq Summario et Expleto Jurto huc in Judicio Condi Comp
tent sibiq Abinvicem Summariatim Commonicent Dijs minadant. Et Qua
am Ptes Eaq et Indutionem Insenbeq Insatisfactionem Sententia Judicij
Cmlis Documenta sua in Judicio presenq comportarunt, et in Eadem Compos
tione persisturd et licet ad Justum se se trahurd tamen Illud per se prestan
sibi bicissim Indulgent, Provide Judex Satisfactione huc in puncto Adinve
ab Ulteriorq Comportatione Ptibus Jtaq libens pronuntiatt Ulteriusq in Causa
senti Experiri Mandat, in Experimento Suspensa tantisper revisione fundi per
tes pretensa, ad Connotationem Jurium Creditorum et liquidationem Eorq Judex A
cepit; Quando quid ee repositus in Judicio Documentis Probatum est, Ill D
lum Miszewski Sothium Pronot Klaszkowo et Miszewo ab avis et Proavis h
dem, Ill Jzus Thomam Victorem Joannem et Jacobum filios Stenles, tum J
cianam Jis Petri Czachowski Comitem et Catharinam Dnas Petri Tarczewski
dem Comitem filias Procreatos, ab Eaq Feliciana Evam Jis Adami M
ski Comitem et Cunegundim Virginem Modernas Citt et Actis a Catharina
Joannem et ab Eodem Mathiam Spontaneum Actorem Procreatos, tam
Supraseros Jzus Victorem et Jacobum Miszewskie Stenles Substantia
Ill Dni Pauli Miszewski Infrascriptis Onenbus in vita spect in omn
se et in qua Substantia Summas et quiq primario Quingentor Flor de
nibus Illis Charzynski levat Jzus Thomam et Victorem Miszewski
fratres germanos Ill Supraseri D. Pauli Miszewski filios Ipse Feliciana
Miszewska Nis Petri Czachowski Comiti Sororis suae germanae Supra
Klaszkowo sortibus suis Hereditt ee pendenda Provisione modo simp
ei debiti Actis Orey Vispeq Feria Quinta post Dnd Nativ Sancti Joan
Baptae Anno 1730. Inscripsit; alteram Trecentor Flor Ill per
Victorem Miszewskim Ill Pauli Filium Supraseri Jzus Feliciannae
Miszewskie Czachowskae simplici debito in Bonis suis Hereditt Jnd
ptivine Authae Coram Actis Orey Plureq Feria Tertia post Dnd Jubilatt
Anno 1749mo recognita apecuratae tertiam Ducentor Florenor per Lunc
Dnd Victorem Miszewski fratrem Jzus Evae et Cunegundis Czachowskich
nar Suar in bonis Provisionis a Summa Suprascr Quingentor Flor per
non pacificata Testamento Ultima Voluntatis in Klaszkowo die 12 Aug

Anno

Anno 1753. Consen Actis Castren Plocen Fenia Sexta in Vigilia Festi Sanctorum Simonis et Judae Apl[or]um Anno 1750mo Oblatuato Disposuisse, post Sterilia fata fratrum naturaliorum Dn Jacobum Miszewski in sterilitate viventem totalem Substantiam Parentalem occupasse, in qua Summam Centum viginti Typ per se Adnoso Adamo Molski levatam eid Do Adamo Molski Actis Cracov Plocen Fenia Quinta prid[ie] Festi Sancte Margarethae Virg et Martyr Anno 1759mo in Domis Miszewo Klaczkowo expendenda Provisione Inscripsisse, Quas Summas in Unum computando Summam simul junctam Mille centum Quinquaginta Typ Onera Jpsi Molskich et Czachowska in Substantia Eadem Miszewiana existi ligui "debiti" dia, Actasse, Duncen Obt Dn Victorem Miszewski Pauli Filium Summam Octuagenta Typ Jpsi Joanni Tarczewski Solenne huic reservando Libro hacce Summa adversus Actis Cracov Plocen Fenia Tertia pt Dn Jubilate Anno 1749no in Domis Suis insinuasse, Eundem Dn Joannem Tarczewski in Jumationem Corporis Ejusdem Obt S. Victoris Miszewski Avunculi Suimet Summam Triginta Unius Typ per Jnsos Molskie Agnatam in Anno 1753. expensasse, Jamque Jacobum Miszewski a Jpso Joanne Tarczewski Summam Quadragenta Typ ad Scriptum Manuale die 25 Aprilis Anno "Cor" 1753. in Klaczkowo datuali percepisse, in qua Summa pratum Suum "ex" Jnsos Tarczewski Jnvadiasse tamen in vita hujusce Dn Jacobum Miszewski a Summa Octuagenta Typ Provisionem Jnsos Tarczewski non pacificasse, Computatis in Unum Lisce Summis ed Provisionalibus Summas Octuagenta "et Quadraginta" Typ alteri tanto accedit Summam Ducentor Triginta Unius Typ Pol liquidi Jnsi Tarczewiani in Substantia Lisce Miszewiana in hesisse; tum ed Summa Ecclesiastica hujusce Obt Dn Jacobum Miszewski ac Onere Andr Dobrzkowski Presbyteri in Miszewo Murata infracommodatis "in Substantia Dn Eadem" Onerasse; Sicq relictis Oneribus in Substantia Parentali Sterilibus Patris decessisse, Substantiamque Sui pro re Succorda Felicianne de Miszewskie Czachowska et Obt Dne Catharinae Jtid de Miszewskie Tarczewska binas Sorores Suas reliquisse, quam Substantiam totalem Jnsos Molskie tam in vita quam Fata Obt Jnsi Jacobi Miszewski possedisse, Dn Autem Mathiam Tarczewski Bonis Molskie participationem Ejusdem Substantiae existere Medietatem Ejusdem Substantiae pro re Sui Individuam Jnito cum Meo Ligimundo in Lasocino Lasocki Tribuno Regimenti Judicem "Jntuitu" Resignationis Ejusdem Sortis Suae Contractu de 14. 7bris Anno proxime in Radzanowo Consistoriali manibus Jntradem ed Amicor Subscriptor pro Summa Quatuor Millium Quingentor Flor Pol me composita Demptis tamen Oneribus in Dno proxime Jnsor Dnis legandis dissolvere et Transactiones Authas recognoscere se eaq promisisse, in quem Contractum Summam Trium Millium Quingentor Flor Pol

percepisse

Summam vero restare profundo creditor superreliquisse; tamen hoc ce Contro
du et divisionem Ejusq Substantie Miszevianæ peragere de se obtinuisse Mun
dans eamq per se disvenditam Sortem Mro Lasocki dimittere apromisisse
Peracta itaq liquidatione Summar In Eccl Bonis Klaszkowo existen preter
Summam Ecclesiasticam Resolvendo Suspensionem superiùs factam Revisi
onem Sortium Miszevianas tum fundor et agror in variis locis existen Judi
se se Contulit Qua peracta revisione ad Divisionem Ejusq Substantiæ
Fatis Obt Dni Jacobi Miszewski "Sterilibus Derelictis infima Capita nempe in
Caput Dni Mathiæ Tarczewski et In secundum quod Caput Dni Molskich
et Czachowskich Jure Naturæ devoluta Accepit; et in primis in Areis quat
bina in Bonis Klaszkowo reperiuntur, Prima Area Principalior pertica lub
tor Sem Octo in se continenti dimensurata, Cujus in latum pertic Quatuor
decem in longum pertic bizinti Numerat Quis Molskium et Czachowskia
Divisione perpetua Cessa, per quam Aream Principalem transitus Pu
que liber præmittitur; altera vero Area cujus in latum pertic Quatuor
quem pertic decem cum adjuncto Horto cuius in latum pertic octo in lo
Cujusq Mco Sigismundo Lasocki Tribuun Recipiens à Jõ Tarczewski
juris Quæriton Ipsem divisione applicatus; in Agris autem Patris Camp
Sylvis et Piscinis ac Lacu Siquidem bina partes ad divisionem Justand
ideo in quovis loco ab oriente et meridie pro re Mri Lasocki, jam verò ab a
idente et Septentrione pro Quo Molskich ad Usum Jure pertuo agro
videndos Judm Declarat in Libris autem et Pascuis ubivis locor Part
bus Utriusq Judm Commonem Usum reservat et præmonstrat, Quo ve
rò Spectat Res mobiles et Inventaria Fatis Obt Dni Jacobi Miszewski
derelicta; Et tam Jõ Molskie ac Czachowska quæ Dm Tarczewski ope
liter Concernens; quoniam ea Reposita in Judicio Ipsem regestro Nullæ res
mobiles non nisi quædam Inventaria Sad cujusq reperiuntur dispo
quod Regestrum Dm Adamum Molski Concernens, Dom Quo Mol
ad Justum se se tralit proindè admissibili Loco Quo Molski adm
vento in eam Justi Rotlam provti Regrum Inventarior et non nulla
rer port Fata Obt D. Jacobi Miszewski derelicta circa ipsum Locum per
Eumq Subsequtum in Judicio repositum vert et Relicta est Consensu
et provt nihil Ppter specificata in Judicium D. Tarczewski celavit et a
ditur Mihi Judicij dni Condies apparitor ad pronunciandum hanc ce Jus
Rotlam ejdm in Instanti et quoniam Quo Tarczewski hæc ce Justum pe
Dm Molski petantq ei Indulsit, Proinde Locum Jõ Molski ab ulteriori
comparatione rer libere pronunciato Summam "Ultimum Ser Fatis post
tanor per Judm Actum Adinventatum legalem esse agnovit et Laudav
inter bina Capita loco infensis dispartiendum Judicat seu veriùs mode
tatem ejusq et Summis Jõ Molski adjudicandum Detruncandumq Pendu
hat. Quo attinet Calculum tam stante vita Obt Dni Jacobi Miszewski qm p
Fata ejus de proventibus p Dm Molski perceptis, p Dm Tarczewski Preten

Sum

Pretensum Quoniam Mcis Sigismundus Lasocki Tribunus Siepriens Vigore
Contractus venditorij Eung Calculum per Gm Tarczewski Sibi circa mitum Con
tractum cepum ex clementia et benignitate Sui à Gris Molskie presenti in
Judicio non pretendit tantum modo medietate Crescentiæ Legatum per Gros =
Molskie Cr totalis Sorte velledar fine importandar in hanc re pene quadri =
tam Sortem insemination Contentatur se offert, Unde Judm hanc e
Pretensionem Gi Tarczewski intuita Calculi ad Gros Molskie directam at =
tento Suprascro Contractu venditorio tum et benevolentia Mi Lasocki mo =
dern Medietatis Sortis Ejusq heredis removendam censet; Pure vero Mi
Lasocki medietatem Crescentiæ in Lolodijs existens juste provenire Judicat
et Eanq totalem crescentium tantum in manipulis extantem per medium
Dispartiens Determinat, et Eanq Mno Lasocki Tribuno Siepriens Sive
Ejus Jo Cervonomo instantanee Extradendam Sententiat, Quoniam ve =
ro in Suprascra Substantia Miszeriana nunc existens; Onera Suprascra aw
ad Utrasq Res ad deportandum Pertinentia inhærere videntur, Summa Autem
Cpor Molskich Superius liquidata Mille Centum Quinquaginta Ipse in
florenos reducens Efficiens Mille Quadringentos Quinquaginta Sex flor grs
Viginti Pols, Sup Eius Sortibus Miszerianis Inscripta ad Utrasq Res equa
liter deportare contingens multo magis Summam Gi Tarczewski diuento
rum sexcenta Quinquaginta Unius Lne Bonis Jpse in hærentem in Sb reducit Summam Quater
tor Sexdecem Flor grs Octodecem Pols ad quam adjungendo Summa aw
Quinquaginta Trium Flor pols pro Inventarijs per Judm taxatis adinven
tam et per medium pure. Gi Tarczewski adjudicat Summam Simul jun =
ctam Trecentor Sexaginta Novem Florer Pols et grs Octodecem Jo
Mathiæ Tarczewski adjudicatam Pranger[illegible], Similiter ad Utrasq Res ad
pacificandum pertinens Vallentoq ex quo Tarczewski Sortem Sibi di
visione cepam Mundam absq ullo onere pro re M. Lasocki dimittere
Contractu Suprascro venditonis se re Obtinuerat; Summasq Mille Flor Pols
in Eoq contractu exarata in deportationem Oner circa Meum Suis quæstorem
relicta esse apparet, Ideo Judm ex Summa Suprascra Mille Quadringen
tor Quinquaginta Sex flor grs Viginti Pols Gris Molskich et Czaczowska
adjudicata Relicta circa Eoq jurisve Summæ qua Sui oneris Evictores
medietate; medietatem Summæ pre Gi Tarczewski Superius liquidata
videlicet Summam Centum Octuaginta Quatuor Flor grs Viginti quatuor
Pols detruncando Restantem Summam Quingentor Trigynta =
Unius Flor grs Sexdecem Pols ex Substantia Gi Mathiæ Tarcze =
wski Divisione moderna esse provenire debere Jud =
sos Adamum Molski et Evam de Czaczowskie Cerniuges et Cunegundim
Czaczowska Virginem adultam Judicat, Statuendo Quatenus Gus Mathi
as Tarczewski Emundando heredib Sui Summam Prefatam Quingentor
Trigynta
Quinquaginta

Quinquaginta Florenos grossos Sedecem Polonos et Quinquaginta Denarios Monetae Summam Centum Quinquaginta Florenorum Polonicalium Solitos med. Gr. monetae Monti ad manus Eiusdem Nobilis Melchioris Jarmerii Summam Centum Quinquaginta Florenorum et Sedecim polos Prussia in Bonis mundis et libere locatione providendae Civitate in ed pro Crastino Festi Nativitatis Sancti Joannis Baptistae in Anno Domini 1701mo Incidenti Coram Actis Civitatis Plocensis ad Authan Quietationem Nobilis Melchioris Comitum et Catharinae Sub Poena Bonis in casu Contraventionis Civitatis Macneus Judicij Plocensis Publicanae absq; quibus Juris dispositionibus et Intellationibus Justitiae Dij et Summa mille Florenorum Polonicalium apud Manus Laurentii Tribunum Scepsium pro Solvendo Creditoribus relicta Solvat et Realiter enumeret Lucta Poena trium Marcarum Polonicalium Bonis Prti in Bono Solutum ipsius et Subingere Eorum Solvenda. Quantum vero Spectat Indictionem Illustris Adm Andreae Simonis Dulnikowski Praepositi Miszevien Curiae Successoris Olim Bonis Jacobi Miszewski formatam Quoniam Idem Rdus Praepositus Miszevien Ecclae Solutionem Summae Unius Ducentorum Florenorum Polonicalium Olim Jacobum Miszewski in reparationem Ecclae Ecclae Miszevien per Olim Civitatis Plocensis pro re Parochi Miszevien adjudicatae tum et alterius Inscriptum Tymi ad Scriptum manuale de 26. Martij Anno 1760 in Miszewo Murata Datuarum Manu Olim Jacobi Miszewski Subscriptum Eidem Olim Bono Miszewski in Obligata Bonis in Bonis Miszewo Situatis Concreditam, /: quam Quotam Insignita Tymi Jus Successores Olim Jacobi Miszewski Judex agnoscunt :/ suo in Judicio pretendit, Verumquia, Suprasen Successores Miszeviani Suprascriptam Summam Ducentorum Tymi Ecclae Miszevien per Olim Dominum Jacobum Miszewski Insertam et Decem Civitatis Plocensis adjudicatae per hunc de Olim Jacobum Miszewski exolutam libi Inferunt, tamen de Eadem quietanem Authan non reponunt, Subalternam vero per Insignita Tymi Rdo Dulnikowski exolvere Offerunt, Deo Judex ne alicui Partium Civitatis Praejudicium Attento eo quod Autha Authis tolluntur Summam Pretactam Ducentor Tymi Ecclesiasticam Civitatis Fundum Manendam declarat, alteram vero Quotam Insignita Tymi per se Judicis pro re Andreae Dulnikowski Parochi Ecclae Miszevien Agnitam, pro Bono Suprascripto pro pte Eiusdem Andreae Dulnikowski Sub Rigore simili Solvendam Determinat; Decreti Praesens Vigore.

Bonaventura Ciołkowski Cancellarius Civitatis Plocensis Judex Commissarius

Offm̄ Gnem Crem Capitl Plocen ad obtaēnem G. Adami Molski Decrm̄
Condrte Infrascriptl in Bonis Infenus nominanc. per offm̄ Cancrle
Trie Ploc Expedit manuq ejusq G. Cammij propria subscript reproducenq ad actuanc actis pre ingrossanc suscepit in Tenore sequen
Inserat / Originale ejusq Decri Circa Acta Gnem est
relict

Actum in Crd Plocen Tra 2da in Crnd Fti Nattis S. Joannis
Baptie scilicet Die 25 mensis Julij A Dni 1781.

Decretum Cond̃lle

In Fundo Bonor. Kłaczkowo.

Prolatum

Anno Dñi 1780mo

Actum in Fundo B.ae Villae Zoravino Major Ante Curiam Occlusam et ad inquisitionem Officij apperiri Ullatenus per Ptem Citt non permissam loquae in ... Condnis Fa Ida ante Fm S. Margarethae V. et Martyris scilicet Die nona mensis Julij Ao Dni 1781mo.

Coram G. Adamo Miłodroski Camrio Trri Plocen in psentia Gsor ac Nlium Andreae Czachowski Jacobi Osiecki Mathaej Paprocki ac Alior ad Actum pnz Congregator nec non Mlis Dni Glis Providi Pauli Stefaniak de Mochowo Authei et Jurati Actui pnz adstanz et Eunz acclamantis.

Offm psens Camle Trre Plocen insistendo Decreto Judicij Trris Plocen in Supre in Trnis Communibus Trribus Plocen Fa 5ta post Dm Exaudi pxa scilicet Die 31ma mensis Maij Ao Currenz Jnr M. Bartholomaeum Humiecki Vexiliferum Braclavien Actt ab Una et G. Antonium Kozłowski Citt et Judicenz pte ab altera prolatt. Quo Decro Condescensio Judicij Trris aut Officij Camlis Trris Plocen Unius Ubi Duo Duor ubi Tres absentia non obstante tum modo Unus ex Mfices Judicibus aut Gsis Camerarijs adsit mutuo Partium sumptu Conducendus Condescensurus. Quod Judm aut Offm Computationem Documentor Causam psenz Evincenz pvia si Opus fuerit Comprobatione Juratoria per Ptes pstanda demandabit et Utrum Gsus Kozłowski Citatus Marcas aut summam sibi adjudicatam ex B. Zoravino vigore Traditionis per se Possessis extenuaverit nec ne tum de quibus vis Injurijs violentijs Damnis ac ptensionibus Inquiret Investigabit, Inquisitiones Expediet Jurta ubi necessitas fuerit ac Calculum Excipiet Quod si Eadem Marcae seu Summa ex pventibus Dictor Bonor Zoravina per G. Kozłowski Citt non extenuata apparuerit Solutionem residuitatis suprascriptar Marcar seu Summae pre G. Kozłowski, jam quoque

de Ocu

Decretum Conclle

de-Occupationem Bri Zorawina pre M. Humiecki post
levationem ~~Summae~~ decernet Indictionem Episcopi
S. Kozłowski resolvet Bonificationem omni modam
cui et a quo provenerit de-mandabit Poenas
super quo interent Irrogabit Trnos ptiget Rigores
annectet totumq negotium Causae pseny nihil
Intactum et Irresolutum relinquendo ad mentem
Trnis partes Actae finaliter decidet disiudicabit et
moderabitur, cuius vel quor decisioni ptes parere
et Judicatum pati debebunt et tenebuntur Idq
sub Poena Bonis pseny in Trno Condnis superti
Contraveniente publicanda. Pro quo Condnis Trn
Pteo quos voluerint et negotium poposcerit adictar
adictandi sub simili Rigore Comparere et Judicatu
nati adstrictae sunt. Robore cuius pinserti Decr
ti Offm pseny Condle ex Requisitione Offsa
ci Humiecki Vexiliferi Bractawiensis avisata p
us pte Citata per Literas Epistolares designa
que tempore Condnis pro Die hodierna ad Eadem
B. Zorawino Condescendit Jurisdictionem Offsam
pcustodita prius pace et Securitate publica
fundavit ac post Ptes ad sui Comparendi pdi
mli acclamare jussit. Quo in Trno acclamatori
Ptibus Et quidem Mfco Bartholomaeo Humiecki
Vexilifero Bractaviensi Actae pltes, S. Antonio Kozł
wski Citato et Indicente per S. Simonem Zembrz
pltes Coram Judicio suo Condli Comparentibus. Lice
quidem Pars Actae Mfcus Humiecki Actae negotium
Causae suae in Judm pseny Introducere voluit
verum Quoniam Comparens Ptis Citatae a Sso Koz
wski Citato Dilationem pro Majori pro Judicijs Trn
Ducatus Masoviae in Czersko nunc agitatis r
nit et suo Principali Concedendam exposuit.
inde Offm pseny Condle insistendo legi posit
de Beneficijs Juris Concedendar Dilationum Sanc
Eandem Dilationem pro Majori concessibilem esse a

Inve

invenit, prout quidem, praemissam Dilationem Maiori
Pro Antonio Kostowski pro ut Causas Suas
joris importantiae in Judicijs Terribus Czernensibus
nunc celebratis pluter attentat Dat et concedit
Quam Dilationem Idem Citatus literatorijs Docu
mentis Juxta praescriptum Legis probare Debebit
et tenebitur. ~~Nihilominus~~ in Termino Condnis ex limi
tatione infra designando incidens. Nihilomi
nus hoc Idem Officium Condlem Condnem hanc in et
ad Feriam Secundam ante Festum S. Jacobi Apo
stoli proximam scilicet Diem Vigesimam Tertiam
Mensis Julij Ad Currens incidens limitavit
prorogavit distulit prout quidem limitat prorogat
differt Conservando Terminum Partibus Utrisque in Eodem
Termino Ex limitatione incidens sine ulla aditatione
suo coram Officio aut alio Judicio vel
Officio in Decreto Termini Condnis assignatae specifi
cato comparendi peremptorium Proquo Con
descensionis Termino ex limitatione incidens Partes
quos voluerint et negotium poposcerint aditare
aditandi Comparere sub rigore Poenae Bannis
in Casu Contraventionis publicanda debebunt
ac tenebuntur. Decreti praesens limitationis Ro
bore. Adamus Milochowski Comitatus Terris Plo
censis

Officium praesens Crenae Capitulo Plocensi ad Oblationem Famati Ja
spanis Rostowski Limitationem actus Condnis in Bo
nis inferius nominanda per Officium Camerariatus Terrae Plo
censis ~~[illegible]~~ manuque ~~[illegible]~~ ejusdem Officij subscriptam
reproducens ad Acticanda Actisque praesens ingrossanda
suscepit in Tenore sequens (inseratur) Originale
Ejusdem Limitationis circa Acta praesens Est relictum
Inter Partes inferius exarandae expeditum facto
In Crno Plocensi Tra 4ta post Terminum Scapularis Beatissimae Vir
ginis Mariae proxima scilicet Die 18va mensis Julij An
no Dni 1781mo

Uferium Bractavien
et Pium Kozłowski in
Fundo Br. Zorawino Li
mitationis

Darum

Fa. Wa. ac Hr. S. marga
rethae V. M. 1781mo. Ao.

Actum In Fundo Bonorum Mg
ac Anno Magna Feria Quinta In Vigilia
Festi S. Bartholomaei Apli die
videlicet Vigesima Tertia Mensis
Augusti Anno Dni 1781mo

Coram Gso Petro Rudowski B. C. Plocensi
in praesentia GG. Joannis Xiezopolski Gaspa
ri Niedrowski et Aliorum plurimorum
Nlium ad Actum praesen congregatorum
tum Mnlis Rgni Gnalis Providi Franci
sci Oraczkowski de Zolszyno Authi et
Jurati Actum praesen acclamaru et eidem
Adstantis.

Officium praesens Suprascriptum Crenen Plocense
Burgrabiatus executoriale Insistendo Legibus Regni
de peragendis executionibus Sancitis Satisfacien
do muneri Officij Sui Burgrabiatus parendo
quoq additioni a Msco Josepho In Zakrzewo
Zakrzewski Bullatore Sieprien et Judice
Crenen Plocen habitae ad exhibitionem poenae
Banitionis In Fundo praesen Bnum Inter
mino Condescensionis Ibidem Tra Eda post
Dominicam Misericordiae proxa idest die
Trigesima Mensis Aprilis Anno praesen
agitatae ex Instantia Mm Josephi Scrpti
Succamerarij Sacrae Regiae Mattis et

Thaelae

Thaedi de Matuszewicze Iniscem Conjun ac
pisse vincentium Super Gso Blaseo Radecki
in lucro Contraventionis Decreto Terrestri
cen faxationisq Orium episcs G Radecki pro
prianum pro fundo responsionis detentorum in bonif
cationem Summae Mille Septingentorum
Septuaginta Florenorum Grossorum Quatuor de
norum quatuor et Semi unius denarij
Polonicalis pro re Mfci Stanislay Ma
szewicz Colonelli Exercitus Magni Du
tus Lithvaniae adjudicatae et ad man
M Scrytt mentionato Decro Terrestri
Plocen exolvi demandatae extendendo
poenalitatis ac bonificationis hiemm
tionis per biennium Orium aquac
per Florenum unum numerando demptis
men exhalatis Obtentae et publicatae Co
Actis Crenen Plocen Sub celebratione Ju
ciorum Crenen Plocen Sabbo post Fes
Sancti Petri in Vinculis proximo su
cet die Quarta Mensis Augusti An
itidem praesen Oblatuatae ex Officiosa
quisitione Gsi Antoni Korzybski Bri
Goslice cum Attinen eorundem MM Scrip
Haeredib Economi nomine praefat
MM Scrytto Dominorum epis ad Off
Suum facta ad fundum praerecensi
rum Bnum Mycinino Magna ibi
boes G Radecki propria detentae extan

Officiose

Officiose Condescendit In eisdq Jurisdictio
nem Suam praecustodita prius pace et Secu
ritate publica Actibus Juridicis congrua
per Vocem Supra in Actu contenti Multis
praesen Nobilibus fundavit qua fundata
Partes ut Suo coram compareant Offi
cio acclamare Injunxit ac Cujus Multis
Acclamationem Partibus et quidem MM
Josepho Scrytto Succamerario Sacrae Regiae
Mattis et Thecla de Matuszewicze In
vicem Conjugibus Actis per G Antonium
Korzybski Bnum Goslice cum Attinen
tiis Economum Coram Officio Suo Crenen
Plocen Burgrabiatus executoriali compa
rentibus et licet G Blaseus Radecki Actis
praesen in termino disparens comparitio
nem Suam inscribere renitet cum tamen
comparens MM Scrytto eundem G Radecki
plenarie Convictum esse infert proinde te
neri eosdem MM Scrytty docere de legitimo
Sufficientiq Super G Blaseo Radecki
obtento processu censet idq in instanti
et quoniam Idem G Korzybski comparens
reproductis Suo coram Officio Infra
exprimendis documentis In primis Decreto
Terrestri Plocen In Bilsko Fra Stia an
te Festum S Agnethis V et M proxa
scilicet die decima Sexta mensis Januarij

Anno pro

anno praesen inter praefatos MM Szczyty Con
ges Succumbentes Sacrae Regiae Matt
Acto ab una et toties dictum G Blaseum
Radecki ab altera parte lato quo media
te Summa Mille Septingentorum Septu
ginta Florenorum Quatuor denariorum Qua
or et Semi unius denarij Pol Decreto Con
scensoriali Subjudicatus Terri Plocz
In fundo Brum Chudzyno Fra 6ta prida
Festi S Pauli primi Eremitae hoc est die
Decima Quarta Mensis Januarij Anno
proxime elapso 1780 inter hosce MM Sc
tty et Matuszewicze ab una et G Radecki
te ab altera lato actisq Creneq Plocz Fra
ante Flum Wattis Gloriosissimae V Mar
proxa scilicet die Decima Sexta Mensis
Septembris Anno quo supra eodem 1780 Ob
tuato pro re M Venceslai Matuszewic
adjudicata cum poena luita Septem Ma
rum Pol ac Seorsiva poena Simplici Qu
tuordecem Marcarum Pol in Sublatione
Condemnationis interminis Satisfactoris
Obtentae et publicatae et pro contrav
tione exarato Decro Condrali Terri Pl
Subjudicatus a praedicto G Blaseo Radec
pro re MM Szczytow Congum ad solvend
est determinata in Casu quoq resulta
per eundem G Radecki exolutionis praerecen
tae Summae Mille Septingentorum Septu
ta

ta Florenorum Grossorum Quatuor denariorum
itidem Quatuor et Semi unius denarij Po
lonicalis in termino per idem Decretum praefi
xo ex tunc ad Satisfactionem praelibatae
Summae in Una Septimana in Ordine
taxationis Orium G Radecki propriarum
ex quo Alium fundum responsionis idem
G Radecki non demonstravit necessaria
Condescensio Ad fundum Bonum praesens
Mecienino magna est Assignata boni
ficatio pro hiemmatione biennali harumce G Ra
decki Orium pro quavis hieme per Florenum unum
a quavis vivente ove pro Re eorundem
MM Scrytorum est indigitata ac post
Condemnatione Coram actis Orenz Plocen
Fra Zola post Dnicam Conductus Paschae
proxa scilicet die Vigesima Tertia Mensis
Aprilis anno itidem praesenti idque in termino
Satisfactorio ex praemisso Decreto Terrae Plo
cen Utrime inciventi ex parte G Pauli Zolto
wski Vice Notarij Terrae Plocen per MM
Josephum Scryt Succameranum Sae Regiae
Maltis et Theclam de Matuszewicze Invicem
Conges specialiter constituti Plenipotentis
nomine eorundem MM Scrytorum Conjugum agen
tis super sepedicto G Blaseo Radecki ratione
non Solutionis ejusdem Summae Mille Septin
gentorum Septuaginta Florenorum Grossorum
Quatuor et denariorum itidem Quatuor ac Semi
unius

Semi unius denarij Polonicalis et Lutae poenae
Septem marcarum Polon circa factam ma-
festationem obtenta et publicata Leorsw
quoq' Condemnatione Superius de Actu ejus
exarata in termino Condescensionis promul-
gata huncce G Blascum Radecki per MM
Szrytty plenarie convictum esse ostendit
de Sufficientiq' Super eodem et legitimo ob-
to processu docet porro in virtute supra
connotati Decreti ac condemnationum
ad taxationem Ovium G Radecki "Cito jure vi-
lanaeq' ex eisdem Ovibus ex uno anno collec-
earundemq' pro re M Szrytt partis jure in-
traditionem per Officium Suum Subsequen-
dam Affectat exoptatq' proinde Officium
Burgrabiale Crenz Plocen executoriale
Attenta ejusmodi plenaria G Radecki con-
ctione Affectationiq' Partis Jure inicen
Annuendo non obstante G Radecki Par
Jure victae Contumatia in Ordine taxati-
nis Ovium G Radecki propriarum et La
ex eisdem Ovibus ex uno anno collectae Subse-
quendae Ante omnia ad revisionem ejusq
Gregis et Lanae Sese Contulit quaitaq
racta revisione et harumce Ovium di-
gentissime facta "quantitatis Obnumeratione lanae
ex eisdem Ovibus pro uno Anno collectae por-
ratione in primis ad taxationem illas

Omn

Ovium sese accinxit in tenore sequenti
Polonico idiomate conscripto Poniewasz
wedle okazania przez Owczarka Wawrzen
ca ieszcze przez Urodz Radeckiego do Owiec
Jego przyiętego do tychczas też Owce w swey
pieczy y Strozy maiącego liczba tychże
Owiec tu wmęczemnie będących niewiększa
iak tylko Dwiek z Ceytowkowkami w liczbie
Sto dziewięćdziesiąt Osm Jagniąt
latosich dziewięćdziesiąt Osm Szkopow
Czwartakow Dziewięćdziesiąt y cztery
Szkopow trzeciakow Dwadzieścia y Jeden
Szkopow Ceytakow Dziewiętnastu Braku
zas Dwiek Starych Dziesięć Szkop ieden
Jagniąt Dziewięć to iest wszystkich w kom
put złączonych Czterysta pięćdziesiąt
znayduie się w zakosu ich mizerney mało
wzrosłey przeto Urząd Burgrabski Grodzki
Płocki wyżey wypisany na tych Owiec
Sytuacyą dość mizerną względny też Owce
Albowiem Dwiek Dziewięćdziesiąt y Osm z ty
lasz Jagniętmy każdą Dwykę z Jagnięciem
po Zł Pol Sześć rachuiąc Zł Polskich Pięć
set Pięćset Osmdziesiąt y Osm znowu Dwiek
Starych Sto każdą z nich po Zł Cztery ra
chuiąc po Zł Pol Czterysta Szkopy zas Czwar
taki z trzeciakami każdego rachuiąc po

Zł

po Zł Siedm Zł Pol Osmset Pięć a Szko
py Ceytaki po Zł Pięć Zł Pol Dziewięć
dziesiąt pięć y Brakie Owce Dwyki z Szko
pem iednym każde z nich rachuiąc po Zł Pol
trzy Zł Pol trzydzieści trzy nakoniec ko
ży dwie z kozlętami Zł Pol Dwanaście
Wełny zas iedno roczney z tych Owiec zebra
ney Odważoney „ponieważ rachuie się kamieni Siedem
nascie y Owiec kamienia więc każdy ka
mień rachuiąc wedle tanności Roku teraz
znieyszego po Zł Pol Osmnascie Zł Pol
Trzysta Dziesięć y Groszy Piętnascie wpro
tomności Woznego y Szlachty wyżey wy
rażonych urzędownie otaxował a Jagn
wybrakowanych Dziewięć Gdy Owczarem
wedle ugody między MPanem Kaweckim
zawartey Sobie należeć być powinne uno
wolne z pod wspomioney taxy wypuszcza
quam itaq modo quo supra per Officium
Suum taxatam Gregem et Lanam ex uno
anno collectam in perpetuam M~~m~~ Su
~~tu~~ Succamerarij Sacrae Regiae Matthi
Partis Jureiniciey possessionem proprieta
temq cum omni ejusd Greges usu proven
et accrescentia in supra expressa summa
Mille Septingentorum Septuaginta Fl
Grossorum Quatuor et Denariorum illi
Quatuor et medij Denarij Pol ac huic

M. Su

M Scrytt Parti jure inicey a Gso Blaseo
Radecki Parte jure victa adjudicatt atq
in processu super Gso Blaseo Radecki
per Illos MM Scrytty perducto tum
in Leorsiva Summa pro biennali hiem
matione earundem Ovium juxta Resolutio
nem Decreti Terris Plocen a qualibet
hiemmata superviventi Ove pro quali
bet hiemre per florenum unum numeran
do M Scrytt Succamerario Sacrae Regiae Ma
jestatis ~~debita~~ ab eodem G Blaseo Radecki
debita et quidem pro primo Anno juxta
allegationem Ovillatoris supra mentionati
per G Radecki ad Custodiendam hanc Gre
gem assumpti pro Ovibus in numero Trecen
tis quinquaginta hiemmatis superviventibus ad
Summam Trecentorum Quinquaginta Florenorum Pol pro anno
vero praesenti pro Ovibus juxta obnumera
tionem per Offm Suum factam Trecentis
Quinquaginta tribus hiemmatis supervi
ventibus ad Summam Trecentorum Quin
quaginta trium Florenorum Pol computatio
hoc est in Summa in unum juncta Sexcen
torum Trium Florenorum Pol efficienti M Scrytt
concernenti tradidit dimisitq prout praesen
tradit dimisitq quoniam vero superius spe
cificatae Oves et Lana G Radecki propriae
supra per Offm Suum taxatae et M Scrytt

Lucia

Succamerario Sacrae Regiae Mattis traditae
seu potius Summa pro eis computata
Duorum Millium Ducentorum Quadragin
ta trium Florenorum Grossorum Quindecem
Pol. efficiens Summis Suprascriptis M. Scrypto con
cernentibus et processui correspondere
non videntur pro lana vero ex Anno prae
terito ex memoratis Ovibus G. Radecki pro
priis per M. Scrypto Partem jure concentem
hiemmatis collecta et per praedictum M.
Scrypto seu potius G. Antonium Korzybski B.
Goslice Illius M. Scrypto haeredito Economum
disvendita Summam Viginti unius Au
reorum Hungaricalium et Florenorum Quin
decem Pol. efficientem, perceptam Jd. G. Blasius Rade
cki pars jure vita resonante Scripto
manuali die 2da Mensis Septembris Anni
elapso 1780 elaborato in rem ejusd. G. Ko
rzybski Economi dato de integro levavit
propterea Officium Burgrabiale Crac. Plo
Suprascriptum Mtco Josepho Scrypto Succame
rario Sae Regiae Mattis Parti jure concen
Salvam restantium ejus Summarum ex
pressis Ovibus et lana Ipsi traditis non
bonificatarum ubi potuerit ex proprietate
quavis saepe fati G. Blasii Radecki apud

huncce

huncce G. Blaseum Radecki Partem pure
victam vindicationem usq' ad plenariam
omnimodamq' in illis summis videlicet
Originali atq' pro hiemmatione Ovium
ad presens traditarum computata tum
quoq' luctis Marcis ac toto processu super
hocce G. Blaseo Radecki perducto subsequen
dam satisfactionem reservat precustoditq'
Actus sui Vigore

Petrus Rudowski Burgrabius Ca
strensis Plocensis
Mpr

Officium Gsens Crend Capitt Plocen ad obla
tionem G. Casimiri Czernicki Traditio
nem Infrascriptam in B. inferius nominan
dis pro re Cujus interest Officiose p G. Bur
grabium Crend Plocen expedit Manuq
Ejusd G. Burgrabij Crenq Plocenq subscriptam
reproducenq ad Acta eandem Actisq Gsenq in
grossandq suscepit in tenore sequenq (inse
ratur) Originale Ejusd Traditionis Circa
Acta relictum.

In Crō Plocenq Fa 2da pt Fm S. Bartholo
mei Apli pa scilicet die 27 Mensis
Augusti A. D. 178 Amo.

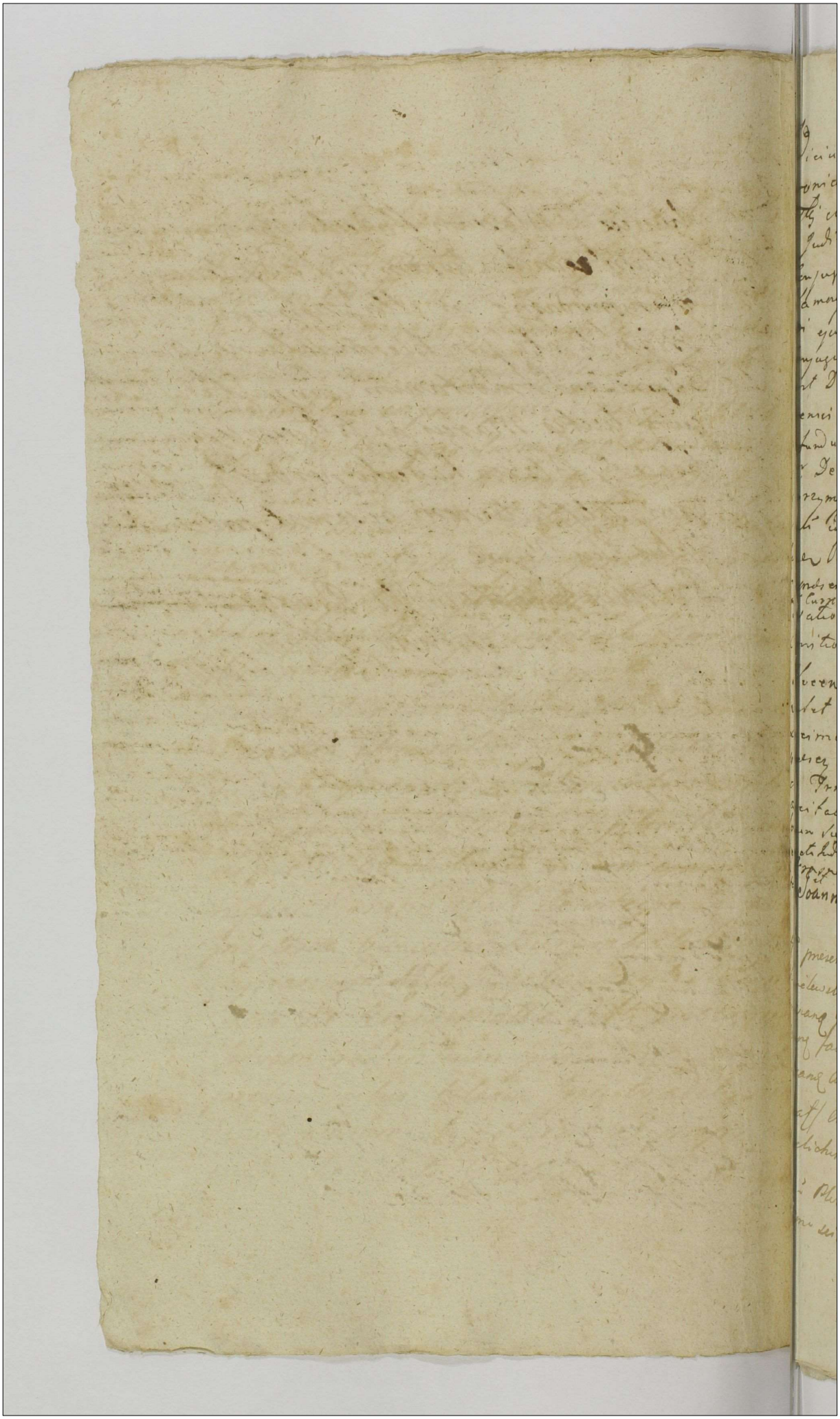

Judicium pedaneum Terrestre Novae Subjudicatus
Dworiani ad Registrationem Gr Adami Mniszech
ustki et Juliannae de Tarnow Conjugum nexu Decre
ti Judicij Terrei Novi Inter Eand Gr Mniszechowsk
Conjuges ab una et Gr Mathiae Rzechowski et Antonin
Tamowski primo et Simonis Tarnowski secundo Vota
di ejusdem Gr Mathiae Rzechowski alias in vicem
Conjugis Rzechowskiej parte altera Feria Sexta
post Dominicam Sexagesimae Subsistente die quarta
mensis Februarij anno 1780 ad Sat Condescensionem
ad fundum Br Charzyn Borzymy assignatam primitus
per Decretum Eandem in fundo Eodem Br Charzyn
Borzymy cum Pa zda post Fr Sancti Bartholomaei
Apti Vent die 28 mensis augusti anno Eodem Inter
Easdem Partes promulgati ad diem 13 mensis Maji
ni presenti 1781 limitatam pro die 16 mensis Julij
anni Currentis. Litteratoria etiam ejusdem coram
dationis Litera Coram Eodem Judice
Consistente Electionis Officio Succumerarij Actus
Rocem ac alias sui Legalitates Expedire non
valet Ideo Eadem actrix Condescensionem ad diem
decimam secundam mensis Novembris anni
presenti limitat prorogat et differt Centervan
do Pruem Partibus memoratis utrinque Generalem
ad citationem Coram suo Judicio aut alio Gravem in
locum sui Conducendo Subrogare penes Blasium in regali
Decreti Judicij sui Pleni appensio Gr per Notarium Dnum
in Pregrewo die 14 mensis Julij 1781 Ad mandatum Rei de
mandati Joannis Tumowski Subjudex Terrei Novi Actus Rocem

Coram

Offm presens Coram Capitd Plureq ad Oblationem S Valentini
Schmielewski Prorogationem Causae Condonii in Bonis mobilibus
remissam Inter Partes mota declarand per Judm Subjudicalem Dnm
Plureq factam manuq eiusdem Judicij subscriptam reproducend ad
audiendam Actis q presens in grossand Semper in tenere seguen
tesq Originale eiusdem Prorogationis circa Acta praesen
tet reliquum

Coram Plureq Sabbatho post Fm S Francisci Confessoris
proxime sequat Die 6ta mensis Novembris Anno Dni 1781

46

164

Actum in Fundo Bonorum Zaborowo Curiaq. ibidem sitta Feria Secunda post Dominicam Misericordiae scilicet Die Trigesima Mensis Aprilis pxa Anno Dni 1781mo

Coram Magnifico Martino Leopoldo Czaykowski Notario Castrensi Gostinensi.

Praesentibus Magis Romualdo Camerario et Paulo Judicida Terrestribus ~~Gostinensib~~ Visogrodiens Kadłubowskie Adamo Łączynski Camerario Granitiali Plocens Ignatio Lasocki Pocillatorida Dobrinens Joanne Dramninski Ignatio Krasuski et alijs Plurimis Diversi status et Conditionis hominibus Actui praesens adstantibus nec non Mli Regni Gnali Provido Blasio Jędrzeyczak de bonis Ktali authe et jurat actu praesens acclamante.

In Termino hodierno ex Limitatione Actus praesentis Condescensorialis per Decretum Officij sui Condlis in Fundo bonorum Zaborowa Die 23tia Mensis Octobris Anno proxe elapso 1780 inter Partes eodem Decreto exaratas prolatu ad actaq Crens Visogrodiens Die Sexta Mensis Novembris eodem Anno modo oblatae porrectu conservato facta, rite et legitime in diem hodiernam cadenti et incidenti Officium Castrens Gostinens Notariatus ad Requisitionem Partis Actae in Fundum Bonorum Zaborowa die hodierna in Actu annotata Condescendit ibiq condescendendo Jurisdictionem suam officiosam voce ejusdem Mlis Blasij Jędrzeyczak in praesentia quorum supra fundavit qua fundata Partes ad inscribendam Comparitionem acclamare injunxit. Quibus Comparens et quidem Gsis Josepho, Salomea Gsi Josephi Suminski Eva Gnosi Valentini Cieglinski Rosalia Gsi Adami Białoskerski Consortibus Fratre et Sorore inter se germanis Osieckie ac ipsis earundem Maritis Actae et Cittis per eundem Gsum

Josephum

Josephum Osiecki. suo ac suprascriptorum nme p.tr. Ignatii Ka
rente Josepho d. Stanislao filijs ex olim Dña Josepha Osiecka
procreatis Kinskie, Anna Nobilis Petri Mycynskii Rosala
Nobilis Simonis Korytoskii consortibus ac ipsismet man
his atq. marianna virgine innupta Szumanskie olim Jo
rum Constantini Szumańskj et Francisca Osiecka Congiu
filiabus ibidem. actoribus et Cittis per eumq. Dñm Josephum
Osiecki. Magco Paulo Kaczkuboski Judice Terri Visogr
dienq. Cittr. p.tr. Magca Ludovina de Kosinskie olim Mag
Pauli Juraueski subdapiferi Orszanenq. Relicta Consm
Vidua Citta et actrix ac eorq. Successores olim Dñi Victo
Osiecka atq. Creditores Jaroszewianos dictq. actrix p. Mcd
Antonium Juraueski filium Inscriptu Plentem. Perillustr
dissimo Valentino Canonico Chełmenq. ac Mris Sebestian
et Cajetano Kozłowskie Cittis et congq. eorq. Successores ac h
ditores act. p. Magcum Sebastianum Kozłowskj suo ac frat
suorum nme p.tr. Magcis Ignatii Mierkiewicz Thesaur
rio Sierpcenq. et Sophia de Kozłowskie inviscem Congiu
Cittis et acto p. eumq. Perillustr. Dñm Renat. Florian Bra
posito Radzymnenq. ac Magco Norbertho fratribus germ
Jaroszewskie adcitatis p. eumq. Mcd. Norbertu Jaroszewsk
suo ac fratris nme p.tr. Dñis Mathia et Francisco
tomierskie ac autoratu Magcum Kurtowskich adcitatis p
Dñis Cathanna Dñi Francisci Petronella Dñi Mathiæ Ly
tomirskich Consortibus Dirzynskie ac ipsiszmet manib
ad autoratu Dñorum Osieckich adcitatis p. eosq. manibus su
ac Consortu suarum nme p.tr. Dñis Joanne Chłoboski eb
na Smolinska Congibus adcitis p. manum suo ac Co
sortis nme p.tr. Dñis Joanne et Agnethe minorennibus
linskie adcitatis p. Dñm Casimirum Smolinski Dñis
odora de Kuerbersbie olim Dñi Theodori
Jaroszewskij Camerarij Pramicialis Płocenq. Relicta
Consorte matre Stanislao Pancratio et Clara filijs et fil

Jaroszewsk

Jaroszewskie ad actoratum Gsosorum Osieckich adcitatis
per Magcum Norbertum Jaroszewskij perillustri Admodum
Rendo Jaroszewskij Praeposito Raciąsnensi minorenni
um Patruo et Tutore atq Magco Bartholomaeo Mazo-
wieckij Tribuno majori Vicecapitaneo et Judice Crnensi Sre
nensi Terrae Zaskrzensi Magcae Jaroszewska Relictae Viduae
Curatore ad actoratum eorundem Gsorum Osieckich adcitatis
per eundem Magcum Norbertum Jaroszewskij Gnosis Salo-
mea de Połubinskie olim Gnosi Antonij Smolinskij re-
licta Consorte Matre et Casmiro filio Smolinskie ad
eundem Actoratum adcitatis per eundem Gnosum Casmirum
Smolinski filium suo ac Matris nne pltr. Officium Ca-
strensi Gostinensi Condescensoriale. Teneri Comparentem a Ge
nerosis Glinskie et Białoskorskie producere Plenipoten
tias et quoniam à Gnosis Białoskorskie non producitur pro
inde eosdem in fine Decreti Condemnandos declarat, Tan
dem quoniam Jidem Gsi Białoskorskie post promulgatam
eorundem condemnandi sententiam personaliter se se ~~pre~~ si
stunt et comparitionem inscribunt sufficientius, Parsq adver-
sa super eisdem Condemnationem obtinere non urget proinde
dictos Gnosos Białoskorskie à promulgata condemnandi senten
tia liberos facit et pronunciat. Quo vero ad praetensam
per Mcos Kozłowskie et Zurawskie a Gnosis Jaroszewskie in
scribendam Comparitionem siquidem Jidem Gnosi Jaroszewscy
in anteriori Condescensionis Termino solummodo ad actoratum
Gnosorum Osieckich comparuerunt post subsecutam itaq in eodem
Termino Comportationem Documentorum, Gnosus Osiecki mi-
nus necessarios ad Causam praesentem eosdem Gsos Jaroszewskie
infert et in hac comparitione persistit idcirco sufficienti Compa
ritione adinventa Partibus inter se agentibus experimentum
injungit, In experimento Controversijs Partium exauditis, Li-

cet quidem

Judex Trris Visogrodiens

cet quidem Magcus Paulus Kadłuboski sedito Citt — —
antra Gsos Osieckie Partem atq Officiu Crenę Gostinenę ad Ju
dicia Triblia Regni Petricovienę spectanę Relationem coram
actis Crenę Plocenę Die 26ta Mensis ~~Maij~~ Aprilis anno
fluenti p Mlem Regni Gnalem Christophorum Szafranski
de bonis Oyrzyn recognitam reponit Remissionemq Cau
se praesentis ad eadem Judicia Tribunalia Regni Pe
tricovienę concludit verum quoniam haec pratensa remissio
Causae tam Decreto Crenę Gostinenę nunc executivo quam an
terioribus Decretis Condescensorialibus binis abrogata esse
palpatur ideo amputata Remissione per Mcum Kadłuboski
Judicem Trrem Visogrodienę affectata Partibus in Causa
prosequi jubet. In prosequendo injungit quatenus Mcus
Paulus Kadłuboski Judex Trris Visogrodienę in satisfactio
nem Decretorum anteriori Condli Officij sui in Puncto deman
datae pro Termino praesenę Comportationis tam Documen
torum Massam Substantiae Jaroszevianae enucleantium
qr rerum mobilium fatis sterilibus olim JMci Pauli Ja
roszewski Succamerarij Plocenę derelicto satisfaciat De
cernendo ut Idem Mcus Paulus Kadłuboski omnia et sin
gula Documenta Massam Substantiae Jaroszevianae
demonstrantia praevio Conscribendo Summario Jam au
tem res mobiles fatis sterilibus praerecensiti olim JMci
Pauli Jaroszewski Succamerarij Plocenę derelictas in
quavis forma et specie existenę Suo in Judicio Con
descensoriali comportet ac Parti communicet idq in in
stanti. Tandem quoniam Mcus Paulus Kadłuboski Ju
dex Trris Visogrodienę loco comportationis Docum
torum ac rerum mobilium fatis olim JMci Pauli Ja
roszewski Succamerarij Plocenę derelicto satisfactionis
Decretis tam executivo qm Sententiae Officij sui Condli
ab inscripta Comparitione temerarie recedit et se condem
re permittit Proinde super eodem Magco Paulo Ka
et praesertim

dłuboski

dłuboski Judice Terri Visogrodienę à Comparitione temerarie recedente Cassata Condemnatione in Officio Crōnę Visogrodienę Die 17 Mensis Maij 1779no Anno ex Parte ejusdę Mci Kadłubowski super Gnosis Osieckie Białoskorskie Szumanskie et alijs Successoribus olim Gsæ Victoriæ de Kadłuboskie Osiecka nulla extradita Citatione et sine notificatione in Foro incompetenti subreptitiæ illegaliterq obtenta alijsq quibusvis actibus præjudiciosis Jusq naturæ Successorum olim Gnōsæ Victoriæ de Kadłuboskie Osiecka lædentibus approbatisq Condemnationibus Trinis, prima in Judicijs Trribus Plocēnę in Bielsko Feria 5ta post Dominicam Oculi 1762 Anno tam sup eodę Mco Kadłuboski gām Mcis Kozłowskie et Zurawskie, altera in Judicijs Triblijs Regni Petricovienę feria sexta in Crastino Festi Sanctorū Simonis & Judæ Aplorū super Solomet Magnio Kadłubowskij eodem Anno 1762do, Tertia in Judicijs Crōnę Gostinenę Die 28va Mensis 8bris 1766to anno post Decretū Remissionis Causæ pro finali Disjudicatione à Judicio Triblio adhocce Officium Crōnę Gostinenę subsecuto super Mcis Kadłuboski Judice Terri Visogrodienę Kozłoskie et Zurawskie ex Parte Successorū olim Gnōsæ Victoriæ de Kadłuboskie Osiecka modernorū actorum Matre hac in Causa obtentis et publicatis, Ratione Contraventionis Decretis tam Tribunalitio Regni Petricovienę quam Crōnę Gostinenę executivo etiam Officij Condescensorialis, levationisq Summarū quæ et quantæ eundem Magcū Paulum Kadłuboski Judicem Trrō Visogrodienę a Comparitione temerarie recedentem a modernis actoribus Gnōsis Osieckie juste competere apparuerint, Solutionisq Summarum cum reddendo de Perceptis proventibus Calculo quæ et quantæ eosdem Gsōs Osieckie post sterilem decessum olim Illustris Mci Pauli Jaroszewski Succamerarij Plocensis

Jure

proveruen

Jure naturæ æqualiq lance erga Magcum Kadłuboski concernerint sive de occupationis bonorum ac restitutionis rerum mobilium ac Inventariorum seu potius ante omnia perficiendæ generalis Exdivisionis universalis Substantiæ suprascri olim JMci Jaroszewski Succamerarij Plocens qua subsecuta generali exdivisione ex Scheda Kadłuboviana et Osiecciana exdivisionis æqualis Portionis modernos actu nempe Successores olim Ssæ Victoriæ de Kadłuboskie Osiecka Jure naturæ concernentis dandiq de Proventibus Calculi ac bonificationis quarumvis Prætensionum refusionis Litis expensarum cum palpabili Detrimento Substantiæ Osiecciana per Ssum Josephum Osiecki ad aliquot milia florenorum Polonicalium erogato regestro specificandarum Juramento Comprobandarum per Macum Kadłuboski Judicem Trrō Visogrodiens debite consultoq Causatarum seu potius in Lucro totius Negotij: originalibus Terminis Comprehensi in lucro iterato ultimarie fortis finalis et inditale de bonis Citati Jure convicti suprascri Mci Kadłuboski faciendæ Executionis permittitur Condemnatio, ad quam publicandam eandem perpetuæ Banitionis Pænam. Officium Condescensoriale Ministerialem in actu Contentum addit et deputavit. Qui taliter additus et deputatus eadem banitionis Pænam Pænam ac ipsummet Magcum Kadłuboski banitum Juri communi renitentem ante Curiam in Præsentia variæ Conditionis et status hominum voce sua ac et sonorosa et intelligibili proclamavit publicavit et Notitiam omnium indubiam deduxit de quo è loco publicationis rediens Officio suo Condescensoriali fecit Relationem postquam publicatam eandem Banitionis Pænam Officium Condescensoriale Causam hanc propagenda de bonis suprascri Magci Kadłubowskij Judicis Terris Visogrodiens Citti plenarieq processu Convicti

forti

forti finali indilataq executione seu potius bonorum Traditione ad Magcum Loci Capitaneum vel Ejus Officia cujus vel quorum præfatus Magcus Kadłuboski Judex Trris Visogrodiens cum bonis suis subest Jurisdictioni remisit remittitq præsens Cum Magcis vero Zurawskie et Kozłoskie alijs in Comparitionem Dcri intrantibus Comparentibus ad Terminum ex Remissione seu adcitatione incidentem Causa præsens suspenditur Trno Conservato. Actus præsentis Vigore.

Martinus Leopoldus Czaykowski Notarius Castrens Gostinensis

Offm præsens Crem Capitt Plocen ad Oblaonem S Josephi Osiecki Cendnen infraseram in Bonis inferiis nominans ex Parte infraexaranq super Parte intracententa in Trno Cendnis obtentam et Publicatam, ~~et Offm Notariatus Cen Gostinen expeditam manuq cuiusq~~ notariatus Officij subseram reproducen ad Acticanq Actiq pcq ingrossanq suscepit in tenore sequen Inserat s. originale cuiusq Cendnis circa Acta Relictam

In Crto Plocen Feria tertia post Dcam Rogaonum proxa scilicet Die 22 mensis Maij Ao Dni 1781mo.

Actus Condescensionis
in Fundo Bonorum Ca-
borow expeditus.

~~Tmf~~

47 168

Actum in Oppido Drobin Domoq Indlis Hersich Jchowier Feria Sexta post Dominicam Invocavit Quadlem proxima Scilicet Die Nona Mensis Martij Ao Dni 1781

In praesentia GG Jacobi Zakobielski Philipi Jacobi Turowski ac aliorum plurimorum Ad Actum psenę congregato tum Mlis Rni Glis Prodi Jacobi Turbator de Przecisrewo Authi et Jurati Actum psenę Acclamanę et eidem adstanę

Officium Infrascrum Crenę Plocenę Burgrabiatus insistendo Legibus Rni de peragendę Executionibus Sancito satisfaciendoq Muneri Officij Sui evincendo JMcum Capitaneum Plocenę in Fundamento Additionis a Mco Josepho in Zakrzewo Zakrzewski Pocillatore Sieprcenę Judice Crenę Plocenę per expressam in Personam Sui Officij habitae ex requisitione Officiosa Gnosi Thomae Rubach Partis Jurevincenę ad Oppidum Drobin Domumq Indlis ~~Abraham Jerachowicz~~ Hersich Jchowier cum supra fatis Nlibus ac Mli condescendit Jurisdictionemq Suam Officiosam in praesentia supraposito Nlium voce altius Nominati Mlis praecauta omni Securitate Actibus Juridicis Congrua fundavit, qua fundata Partes ut Suo Coram Officio Compareant eidem Mli Acclamare demandavit quo in Termino Acclamatorio pltter Comparens Gsus Valentinus Rubach Filius Nne ejusdem Gsi Thomae Rubacha Parentis Sui Jurevincenę reproducto tam Decro Crenę Plocenę Fra Secunda Ante Tmi S. Nicolaj Episcopi praeid est die 4ta Menę Decembris Ao Dni 1775 inter praenominatum Gsum Thomam Rubach Partem Jurevincenę ab una et Indlem Hersich Jchowier Jurevicto Parte ab altera in Contumatiam ejusdem Partis Jurevicto Lato quo medianę Solutio Summae Triginta Aureorum Hungaricato restanę ex Summa Majori Quadraginta Aureorum Hungaricatorum

provenienę

in Fundo Bonorum Ex-borow expeditus.

pvenienę tum provisionis ab ultima quietatione pvenienę ne
non Poenar unius Simplicis alterius Quadruplicis Tertiae Sim-
plicis Quatuorducem Marcar Polo ciq Gso Thomae Rubac
a praedicto Indli Hersiek Jchowicz est iniuncta, qua
et Condemnatione coram Actis Crne Plocenę Sabbato in
gilia Festi Nattis S. Joannis Btae Scilicet die 22 M
Junij Ao 1776to ex parte Supra fati Gnosi Thomae
bach Parentis Sui Jurevincenę super pnominato
Hersiek Jchiewicz Rne non solutionis supra spec
catae Summae cum provisione ac Marcar Contraven
onisq supra exarato Decro in Imo Satisfactorio Cu
ca Maonem factam obtenta et publicata petijt ab
cio psenę Domum pmissam tradi et dimitti, Cuj
Postulationi Officium psens annuendo ad Traditio
medietatis ejusdem Domus et Conscriptionem Statu
sese Contulit Cujus tenor propter meliorem Part
utrar Informationem Polonico Ideomate Sequi
talis Kramica po prawey Stronie wchodząc z Ryn ku do się
będąca do tey Drzwi na zawiasach hakach z Zamkiem do
brym y Kluczem w tey Kramicy polic cztery do Towaru
Warsztat Kupiecka, Okiennic dwie na zawiasach
dna z dwiema żelaznemi Ryglami a druga ze skobl
mi y Wrzeciązami ~~takie dwiema~~ żelaznym po tay
podłoga dobre, Item Alkierz prosto tey Kramicy za Kuch
leżący do którego idąc z Izby na prawą Stronę Drzwi n
zawiasach y hakach z Klamką żelazną Stolarskiey r
boty okno iedno duże w drewno, w którym ty Ku
Siedm Szyb dobrych y całych reszta powybijanych
potłuczonych Kaminek z cegły y gliny dobry St
bez Suflady dobry Drzwi z tego Alkierza do Kuchni n
zawiasach z Skoblem Żelaznym y Wrzeciązem po
y podłoga dobra ~~oraz~~ do tego Alkierza podaie się y ostrzeg

Wolne

Wolne przyście przez Izbę y Wolne na Kominie w tey Izbie
będącym gotowanie takie w piecu Chleba pieczenie oraz
y w Kuchni wszelkich rzeczy złożenie, iako y przez Sień
przyście nad tym Alkierzem y Kramicą Dach z dobry z Gontów
oraz y Sciana Dobra. post quam quidem peractam ex divisio-
nem supraexpressi hipocausti ~~cum~~ cum Camera Officium
praesens hocce hipocaustum cum Eadem Camera in Sum-
ma supraexpressa Triginta Aureorum Hungaricalium cum
provisione ab ultima Quietatione provenienti ac Poenis
in unum Junctis efficienti Secuplicem Quatuordecem
Marcarum Polon. usque ad exolutionem praemissae Sum-
mae cum provisione ac Marcarum Pacificationemque
processus tradidit et ad intromittendum Mlum in
Actu Contentum deputavit Qui Mlis satisfacienti
deputationi Suae cum G. Rubach in praemissa aedi-
ficia vocae Sua in praesentia Mlium in Actu Conotatorum
~~intromisit~~, Nemine impugnante nec contradicente in-
tromisit Post haec peracta Officium praesens supra tuta
aedificia cum omni usu Liberoque Aditu et Transi-
tu per G. Rubach absque ulla praepeditione praesidenti
declarat. idque sub Poenis Contra initiatores officiosorum
Actuum sancito Traditionis praesentis Vigore et Conscriptio-
nem Status

Hyacinthus Przedpełski Burgrabius Crenensis Plocensis

Officium praesens Crenensis Capitt. Plocensis ad oblationem Dni Radecki Traditionem
in praescriptum in Oppido Drobin ~~Domoque~~ pro parte Cujus interest Officia
vose expedit manu Ejusdem Dni Plocensis Subscriptt. reproducendum ad actionem
actuque praesentis Ingrossandum Suscepit in Tenore Sequenti Inseratur
Originale Ejusdem Traditionis Cum Acto praesenti Delictum
In Castro Plocensi Feria Sexta Magna Subiet Die 13
mensis Aprilis anno Dni 1781.

Jmp

48 170

Actum Plociæ Feria Secunda post Festum Sacratissimi Rosarii Beatissimæ Virginis Mariæ die Scilicet Octava Mensis Octobris Anno Domini Millesimo Septingentesimo Octuagesimo Primo.

Præsens Actus expediendæ Taxæ Sua in Cadentia per Providum Paulum Wołczewski Bedellum Civitatis præsens Juratum Acclamatus, et in diem Feriæ Secundæ proxime venturæ mediante Consensu Nobilis et Splis Antonii Sikorski ProConsulis Civitatis Ejusdem est limitatus. Quæ Limitatio his in Actis connotatur. Tandem in Termino ex Limitatione in diem hodiernam videlicet decimam quintam Mensis, et Anni Currens provenien. Coram Mgcis Adamo Chamski Vice Palatino Pltus Plocens, Gregorio Woznicki Vice Regente Castrens, tum quoq Nlibus et Splibus Antonio Sikorski ProConsule Fabiano Starogrodzki, Onuphrio Kieynik Consulibus in præsentia vero Honoratorum et Famatorum Josephi Jędrzejewicz Scabini et Senioris Jacobi Zarębski Vice Senioris Contubernii Pistorum Joannis Maxymowski Scabini, et Senioris Contubernii Magni, Stanislai Ciemicki Senioris, Casimiri Zarzycki Vice Senioris Sutorum, Jacobi Maiewski itidem Senioris, Gregorii Turowski Vice Senioris Lanionum, ac aliorum ad Actum præsens Congregatorum nec non Providi Pauli Wołczewski Mnlis Civitatis præsens Actum præsens acclamans et Eiusdem adstans. Qui quidem Mgcus Vice Palatinus Pltus Plocens una cum Officio Crens Plocens et Nbli Magistratu Civitatis præsens ad constitutionem Taxæ rerum Vendibilium, et Comestibilium idq inhærendo Legi positivæ intuitu præmissorum Sancitæ

accessit

accessit, eandemq Taxam constituit in tenore Sequen
Cech Piekarski - Ponieważ wczasach teraznieyszyc
Zyto płacone iest Korzec nowey miary po Złotych
dziesięc, dla czego bochenek Chleba Zytnego dobrze
wypieczonego pytlowego Ważyc powinien Funtow
cztery za ktory płacic się powinno groszy Sześć
to iest dwa Funty po groszy trzy wynosic mają
W Jnnych zas miasteczkach Woiewodztwa ni
nieyszego Chleb Zytny pytlowy dobrze wypie
czony bochenek Ważyc powinien Funtow pułpię
za groszy polskich Sześć Co się tycze Chleba Psz
nego kiedy podobnież Przenica płaci po Złoty
Jedynascie Korzec Nowey miary przeto Funt
tegoż Chleba Pszennego po groszy dwa, a zatrz
funty groszy Sześć płacic się powinno - Cech Rz
zniczy - Mięso Wołowe przednie Funt groszy Cz
ry, poslednieysze groszy trzy przedawane bydz
powinno ata Cena trwac ma ad primam Janu
arii Anni futuri, po ktorym czasie podwyższo
się taż Taxa to iest mięsa Wołowego groszy pi
poslednieyszego groszy Cztery - Względem mię
Wieprzowego tym Rzeznikom nakazuie się
aby Wieprzowiny przedniey taflowey Funt
groszy dwanascie poslednieyszey groszy dziesię
przedawali - głowa od dobrze Karmionego Wiep
Złoty ieden groszy Sześć, od podleyszego Złoty
nay podleyszego Szostakow dwa - Wreszcie za
ciż Rzeznicy co się tycze mięsa Wołowego y W
przowego, tudzież Skur Surowych przy dawn
szey Taxie zachowują się - Jnni Rzemieśnic
jako to Garbarze Szewcy Bednarze Sztelmac

Młynarze

Młynarze Rybacy circa Anteriorem Taxam Conservantur. Ktora to Taxa aby do wiadomości Każdego Obywatela Miast Miasteczek doszła Sposobem Oblaty do Grodu Woiewodztwa ni-nieyszego podana bydź ma. A nadto aby Oby-watele w miescie tuteyszym y Miasteczkach mięszkaiący Wagi Miary y Łokcie prawem postanowione Sprawiedliwe mieli pod Karami tymże Prawem Oznaczonemi przykazuie się –

Adamus Chamski Vice Palatinus Pltt Plocen

Offm praesens Custrae Capitt Plocen ad Oblationem Gzi Francisci Lisowski taxam infrascriptam re-orum Comestibilium vendibiliumq per Mcum Vice Palatinum Pltus Plocen Constitutam manuq ejusdem Mci Vice Palatini Subscriptam reproducendam ad Acticandam actisq Praesens Ingrossandam Suscepit in tenore Sequen (inserat) Originale ejusdem taxae Circa acta praelectum

In Civ Plocen Feria Tertia postridie Festi S Hedvigis Viduae Electae Dei Scilicet Die Decima Sexta mensis 8bris ao D: 1781

Actum in Trunda Bonorum Brudnie Sortesque Generosorum Lisowskich heredit. Sabbatho in Vigilia festi Visitationis Virginis Mariae Festiuit Die vigesima mensis Junij Anno Dni 1782 Stone. In Presentia Generosorum ac Nobilium Andreae Lo: Lechi Lechi de Brudnicki et Jacobi Jakowskii ac aliorum ad actum praesentium congregatorum non Aliis Legis Gnaliter vocatis Ambrosij Wygoda de Drattowsky ad actum praesentandum Assumptt et Eundem attestando.

Officium Assumptt Burgrabiale Ceren Ploces Executoriale in virtute Decreti Castren Ploces Feria Secunda post Dnicam Quasimodo Geniti proxime in Vigilia festi Natalis Sancti Joannis Baptistae Festiuit Die vigesima Tertia mensis Junij anno praesenti inter Partes in praescriptas Subsecutt Satisfactores Legibus Regni de peragendis Executionibus Sanctis, parendoque additioni à Magnifico Josepho Jakowsko Jakowskii Scultatore Sepmer, et Judice actor Palatinatus Ploc. ad Subscripta peragenda per expressum habite, et Requisitione assumpta Franciscum et Ignatij Swierkockich Fratrum Inter Se germanorum actt Jurevinus ad Bona praesentia Brudnie certemque Lisowskich actt Jurevictt cum Multis ac Nobilibus in actis Expressis Conferendit, Juris dictorenque suam officiosam emptionem stabilimpare et Securitate actibus Jurevinis ingressa voce Suprascripta Multis fundandi, Sortesque citras ad comparendum Suo Coram Officio Burgrabiali Executoriali ad amare injuncto Suo in Termino ad amatorio personaliter Comparens Dnus Franciscus Swierkocki suo et Ignatij Swierkocki Fratris sui Germani nomine Reproductitam Decreti quam Condemnatione Supradicte Extracti et specificatt petitt Executionem sive potius traditionem dictorum Sortesque ovinta mi bid Bonis Brudnie fieri et peragi. Cujus postulationi Officium Ceren Burgrabiale annuendo mi vi Legis sibi datae Satisfaciendo ad traditionem ejusdem Sortis Condenerit Ac Conscriptionem praedictae Sortis de Contentis Cujus Conscriptionis Tenor sequitur Ejusmodi. Anno Pan[illegible] Drogi. przez Wies Jasney [illegible] Ploc. Czerny [illegible] ad mogy [illegible] Jana Czachorskiego, [illegible] Officium Burgrabiale.

Stajem iednym, item w tym ze samym Polu pod Gozdowo Oszasianego prętow pułt Czwarta między miedzami Jmci Pana Brudnickiego z iedney, a Jmci Pana Sierakowskiego z drugiey strony, Stay dwoygi ciągnących się do lasku Post quam Conscriptionem agrorum et Pratorum in nonnullis locis cum Inseminationibus supra expressis Officium praesens Burgrabiale praefatt GG Franciscum et Ignatium Swierkockie Fratres interse germanos Eidem Generosis Swierkockim praeffatt agros et prata libera pascua in Summa Ducentorum Quinquaginta florenorum grossorum Viginti quinque Polonicatt ac processu porritt et tradit, et ad Intromittendum in hosce agros et prata per Officium praesens Burgrabiale extraditt Item in actu Contentt Eisdem GG Swierkockim addidit et deputavit Qui, Illis Satisfaciendo Deputationi Suae ab Officio praesenti habitae praefatt GG Swierkockie ad Suprascriptt agros nunc traditos nemine Impugnante neque Contradicente Intromisit, Investivit, ac in pacifica possessione ~~[illegible]~~ Reliquit de quo Officio Suo Burgrabiali Executionali fecit Relationem Praesentem Traditionis Vigore

Item w Polu Ozimnym Zyta ~~[illegible]~~ prętow pięć Stay Czworgi ciągnących się między miedzami Jchmc Pana Jana Czachowskiego z iedney, a drugiey Jmci Pana Macieia Kowalewskie pod Dąmbrową ku Lasu Wraz z łąką ciągnącym się.

Mathaeus Krzywkowski Bl Ploczen JJ Jmci

Offm praesens Crem Capitl Plocen ad oblationem Gnosi Francisci Swierkocki traditionem infrascriptam in Bonis in feriis nominandae pro Parte sui offerens ac fratris subsecutam, per Offm Burgr Crem Plocen expeditam manuq eiusdem officij propria subscriptam reproducens ad Actitandum Actisq pro ingrossandum suscepit in tenore sequenti Inserat Originale eiusdem traditionis Circa Acta praesentia relicta Jnscrm Plocen Feria tertia postridie Festi Visitationis Gloriosissimae Virginis Mariae scilicet Die Tertia Mensis Julij Ao Dni 1781mo.

Tradtio Sortis Benaum
Brudnie pro Ss Swier
Kochuch Serwiensper
Am Castred Ploces
Expedit 1781

Anno

Judicium Subjudicatus Terrestre Plocense ad Requisitionem Mci Antonij Dapiferi Podlachiae Patrui et Gnosi Petri Filiastri Leszczynskich Cathegoriam Resolutionis Intuitu Sortis dictae Kraszewszczyzna in Fundo Bonor Villae Leszczyno Nblium Sittae, Circa Decrum Condrle in Substantia ob Mci Lucae Malewski Judicis Crenę Plocenę "Inter Creditores Ejus" more Potioritatis Latum in Fundo Bonor Leszczyno Die Sexta mensis Septembris Aō 1776to Inhoatum et post per Limitationem ex Re plurimar Influentium Cathegoriar ingentisq Operis in Subsequentes Annos Ptensum necdum plenarie Continuatum in Termino ex Limitatione Incidenti Fra 2da post Dm Ramis Palmar Quadlem pxa Die Nona mensis Aprilis Anno 1781mo Decisam et in Eodem Decro Originali Condrli Contentam in Seorsivo exemplario Cum Subscriptione Judicij Sui extradidit in Tenore Sequenti

Quantum Spectat Cathegoriam Mci Antonij Dapiferi Podlachiae Patrui et G. Petri Filiastri Leszczyńskich ad Haereditatem Sortium Bonor Leszczyna dictae Kraszewszczyzna y Kurkowizna Concurrentium Judm hac in Cathegoria sine Cujus Resolutione Constitutio massae Substantiae Fatis ob Mci Malewski Judicis Crenę Plocenę derelictae Subsequi non valet, Controversijs Partium Comparentium Inductis exauditis Documentisq Repositis animatversis, ex quibus Quoniam Judicio Suo Palpatur, et quidq quo ad Sortem Kraszewszczyzna ob Gsum Andream Kraszewski quondam Stanislai et Mariannae Osiecka Conjugum Filium Sortes Super Bonis Leszczyno Nblium à Nobilibus Thadeo Leszczynski et Marianna Zebrowska Conjugibus, tum Rosalia Leszczynska Ejusdem Thadei Sorore pro Summa Trium Millium Quadringentor Tynę Obloquente Contractu Resignatorio Inter Eosdem Die Vigesima

Junij

Junij Anno 1721 in Płocko Confecto Actis Crenę Pl
cenę Labbo ante Fm Nattis Sancti Joannis Bapti
tę Anno Eodem Roborato Jure hereditario quaesivis
se, Hunceq Gsum Andream Kraszewski Pmissae Sor
tis quaesitae heredem in Connubio cum Gsa Cun
gundi Rogozinska Quinque Filios, nempe Stanis
um, Michaelem, Petrum, Joannem et Sigismu
dum Kraszewskie matrimonialiter pereasse
Eandeq Substantiam Sortis Bonor Leszczyna pe
se quaesitae hisce Filijs Suis Fatis porrexisse, Se
eandem nonnisi per Solum met ob Gsum Stanisla
um Kraszewski natu majorem Fratrem alijs Fra
tribus ejus exhinc Indistantes Palatinatus Remoti
post Fata Parentum possessam esse Tractuq Possessi
Suae Intervenientibus Processibus a Creditoribus
Parentis et Sororibus Suis pro Solutione Dotu
ad Eandem Sortem Bonor Leszczyna Concurrentibus
Sibi et Fratribus Suis absenę institutis ex nexu
creti Terris Plocenę Potioritati Creditor hance Sor
tem porrexisse Circaq Decrum Condrle in Fundo
nor Leszczyno Sorte eadem Fra 2da post Dm Kam
Palmar Anno 1741 Inchoatum et Fra 2da post D
Conductus Paschae Anno Eodem Continuatum Inter
ditores Saepe dicti ob Gnosi Andreae Kraszewski abu
et eundem met ob G Stanislaum Kraszewski Suo
Fratrum Suor nme Comparitionem Inscribente
parte ab altera prolatum, Actis Crenę Plocenę Fr
Tertia post Fm Sancti Francisci Confessoris An
1747mo oblatuatum per Eundem ob Gsum Stanisla
Kraszewski a participatione Substantiae Patern
se ejurasse Decroq eodem Potioritatis modo emar
to, Summas Creditor omnium ad hance Sortem
Kraszewszczyzna pro tunc Concurrentium ad Sum
simul junctam Quinque Millium Septuaginta Sex
Tynphonum Grossor Viginti et Solidor Duor e

Origina

Originalibus cum Inclusa Summa Duor. millium Tyn-
phonum olim Gsæ Cunegundis de Rogozinskie Krasze-
wska Gnosor. Stanislai, Michaelis, Petri Joannis
et Sigismundi Kraszewskich Matris, ex Provisiona-
libus vero ad Summam Ducentor. Triginta Duor. Tynpho-
num Grossor. Triginta Sex Polonical. Liquidatas esse
Massam vero Substantiæ Ejusd. hoc Eod. Extio quo
Pors Eadem per oll. Gsum Andream Kraszewski in
Anno 1721mo pro Summa Trium millium Qua-
dringentor. Tynæ quæsita taxatæ cum adjuncta Sum-
ma Quadringentor. Quinquaginta Tynæ per Eund.
oll. Gsum Andream Kraszewski In obligationem
Agror. Sortis distinctæ Dziwanowszczyzna oll. Gso
Alberto Dziwanowski Data ad Summam Trium
millium Octingentor. Quinquaginta Tynphonæ Con-
stitutam esse, et Insuper ad Eand. Constitutionem
Massæ Substantiæ in Bonificationem Proventus
Stante Posessione Gsi Stanislai Kraszewski per
Eund. percepti ac disvenditor. post Parentem Ejus
Inventarior. Summam Quadringentor. Tynæ Porti-
onis Summæ maternæ In Personam oll. Gsi Sta-
nislai Kraszewski Cadentis, Tum et quotam Vi-
ginti novem Tynæ ex Portione Summæ maternæ
Gsum Michaelem Kraszewski Ejusd. Stanislai
Fratrem Germanum pro Veste et Cingulo per
Eum post Parentem acceptis, Creditoribus Con-
currentibus adjudicatam esse, In reliquo Res
mbles et Inventaria Fatis Parentis derelicta post
Parentem percepta per Eund. oll. Gsum Stanislaum
Kraszewski Creditoribus extradenda juxta Regestrum
per Eum Comprobatum Injuncta esse hoc eqmodo
Fundum Creditoribus ad Summam Quatuor Milli-
um Ducentor. Septuaginta novem Tynæ Supra Res
mbles et Inventaria Gsæ Elisabethi de Piegtowskie

Bobrowa

Bobrowa Cum restanti Summa Septingentor. Nona
ginta Septem Tyne in Fundo p. allegatar. Summa
Se non collocanti applicatas reductum esse, Sum
masq. Primam Trecentor. Quindecem Tyne Gro
sor. Triginta Polonical. Gsam Mariannam Piel
virginem post matrem Ejus Concernenę, Altera
Quingentor. Tyne Nlis Elisabethem Nobilis Mosa
kowski et Barbaram Nobilis Sienicki Consortes
szewskie atq. Adamum Rogozinski Sororinum Ea
Respicientem, Tertiam mille Quingentor. Septua
ginta unius Tyne Nlis Michaelem Sigismundum
Joannem et Petrum Kraszewskie ex Inscriptio
Matris Eor. Spectantem. Quartam Centum O
decem Tyne Grossor. Sexdecem Polonical. Nblium
Sulborskiem post Parentem Eor. Servientem.
Quintam Mille Centum Tyne Nblibus Andreae
dzicki et Ludovicae Kraszewska provenientem,
tam Ducentor. Tyne Nblibus Adamo et Maria
nae Nlis Mitocki Contis Rudowskiem Agnitam,
ptimam Octingentor. Quadraginta Duor. Tyne
Sextarij unius Gsae Elisabethis Piegłowska Gn
Adami Bobr Contis propriam, Octavam Provi
onalem Nblium Elisabethis Nblis Mosakows
et Barbarae Nblis Sienicki Contum Kraszewski
Ducentor. Tyne, Nonam Itid. Provisionalem
Nlium Sulborskich Octodecem Tyne Grossor. Tri
ginta Sex Polonical. Decimam Similiter Pro
sionalem Nblium Rudowskich Quatuordecem Ty
in p. allegato Fundo Collocatas extitisse, Ex quibus
quidem Summis Primam Summam Trecentor. Qu
decem Tyne Grossor. Triginta Nobilis Sielska, Altera
Quingentor. Tyne Nblium Mosakowski et Sienicka
Rogozinski Tertiam mille Quingentor. Septua
ta unius Tyne Nblium Michaelis Sigismundi Joanne
et Petri Kraszewskich, Quartam Centum Octodecem

Tyne

Tynę Grossor Sexdecem Nblium Sulborskich, Quin-
tam Octingentor Nonaginta Quatuor Tynę et Grossor
Triginta Polonicał, Gnosor Andreæ Dziedzicki et
Ludovicæ Kraszewska Conjugum ad Sortem hæredita
riam ot G Andreæ Kraszewski in Fundo Bonor Le
szczyno Nblium Sittam. Jam vero Summas Pfator
Gnosor Dziedzickich Congum Restantem Ducen
tor Quinque Tynę Grossor Octo Polonicał, Gnosor
Rudowskich Ducentor Tynę, Gsæ Elisabethis Pie-
głowska Gsi Adami Bobr Contis Quadraginta
Quatuor Tynę Grossor Triginta Polonicał ad Sortem per
ot Gsum Albertum Dziwanowski ot Gso Andreæ
Kraszewski in Fundo Eorndę Bonor Leszczyno
Nblium In Summa Quadringentor Quinquagin
ta Tynę obligatam applicatas esse, Tum quoq Gsæ
Elisabethi de Piegłowskie Bobrowa in Residua
Summa Septingentor nonaginta Septem Tynę
Grossor viginti Solidor Duor Polonicał Sum-
mam Centum Tynę et Sextarior Duor à Gso Stani
slao Kraszewski pro Disvenditis Inventarijs per
Eam post Fata Parentis Sui derelictis adjudicatam
ultra Portionem Ejus Summæ maternæ Similiter
pro Disvenditis Inventarijs Creditoribus adjudica
tam pvenientem, tum et Res mbles Circa Eundę
Gsum Stanislaum Kraszewski post Parentem ejus
Existentes et ex nexu Ejusdę Decri Condrlis more Potio
oritatis lati per Eundę Gsum Stanislaum Kraszewski
protunc Comportatas adjudicatas esse, juxtaq Supe
rius Specificatam applicationem Pmissar Summa
rum ex divisionem Portionum in Pnominatis Por
tibus tam hæreditaria quam Obligatoria ot Gnosi
Andreæ Kraszewski Cuiq ex Creditoribus factam extitisse
et Easdę Portiones ex Divisar Portium Possessioni Eorndę

Creditor

Creditor porrectas esse, post quae Subsecuta Gsos Adam
Rudowski ob Stanislai Filium, et Martinum Mitecki
Suo et Gsae Mariannae Rudowska Contis Suae nne Su
mam Suam Ducentor Tyne cum omnibus Ejusd Su
mae utilitatibus totoq Jure Suo ad Eand Servienti
ac Posessione ex Divisae Sibi in ead Summa Portion
in Sorte olim Gso Andreae Kraszewski per ob Gsum
Albertum Dziwanowski obligata Coram Actis Cre
Plocen Sabbo post Fm S. Michaelis Archangeli An
no 1750, tum et Gnosos Andream Dziedzicki ob Ca
miri Filium et Ludovicam de Kraszewskie Primi
ob Gnosi Venceslai Zawidzki Secundi ptunc voti
Invicem Conges Summam Suam mille Centum Tyn
Maritus Trecentor Consors autem nongingentor
cum Integro Jure Suo ac ~~cum~~ omnibus Ejusd Su
mae utilitatibus et Processu ac cum Posessione
tis in Ead Summa Super Bonis Leszczyno ex divi
Coram Ejsd Actis Fra 3tia Intra Octavas Festi Sp
Corporis Christi Dni Anno 1751mo, Deinde Nob
les Elisabethem Primi ob Nblis Laurentij Oyrzy
ski 2di voti ob Nblis Alberti Mosakowski et B
bara ob Nobilis Benedicti Sienicki Relictae Cont
Viduae Kraszewskie ob Stanislai Filiae ex ob Nob
Marianna de Osieckie Primi Ejusd ob Nobilis
Stanislaj Kraszewski 2di Inpost voti ob Gsi St
phani Koziebrocki Consorte pgenitae ob Nobilis Adami Ko
zinski Steriliter decessi amittae et Successrices
Naturales, tum Adamus Nadrowski Suo et Nob
Rosaliae Kraszewska Suprascriptar Nblium Mos
kowska et Sienicka Sororis Germanae Contis ven
Suae nne Summam Suam Quingentor Tyne cu
omnibus Ejusd Summae utilitatibus totoq Jure
Suo ac cum Posessione Sortis in Fundo Bonor Le
szczyno Nblium in Ead Summa Ex divisae Coram

actis

Actis Crenę Plocenę Frā 3tia post Fm̄ Visitationis Glo
riosissimæ Virginis Mariæ Anno 1754to, atq Gsos
Stephanum et Lucam Sulborskie ob Martini Filios
Summam Suam Centum Quinquaginta Florę Pol
Tynphones Centum Octodecem Grossos Sexdecem
efficienti Cum omni Jure Suo Provisione ac perdu
cto processu Posessioneq Sortis Summæ Ejdę obnoxiæ
Coram Ejdę Actis Frā Sexta pridie Festi Santæ Mar
garethæ Virginis et martyris Aō quo Supra 1754
Deniq Gsam Mariannam Sielska ob Stanislai Fili
am ex ob Gsā Rosalia Leszczynska Quondam Thadej
Filia pgenitam Virginem Innuptam in Assia Gsi
Alberti Sielski Patrui Sui Summam Suam "Quadringentorum" Flo
renor Polonical Tynphones Trecentos Quindecem Gros
sos Triginta Polonicales efficientem Similiter cum
Integro Jure Suo Provisione ac Posessione Sortis
in Eadę Summa ex divisæ Coram hisce Actis Crenę
Plocenę Sabbo ante Fm̄ Sæ Mariæ Magdalenæ
Anno 1755to Omnes easdę Summas in Perso-
nam ob Mci Lucæ Malewski ptunc Vice Notarij
Crenę Plocenę transfundisse. Jam vero Gsum Jo-
annem Kraszewski ob Andreæ Filium ex ob Gsā Cu-
negundi Rogozinska pgenitum à prima notitia
de Decro Superius exarato Condrli more potiorita
tis lato Suo et Gnosi Sigismundi Kraszewski Fratris
Sui Germani virtute Plenipotentiæ Specialis Coram
Actis Crenę Halicienę Frā Tertia ante Fm̄ Nattis San
cti Joannis Baptistæ Anno 1763tio per Eundę Fratrem
in Rem Sui factæ nomine intuitu per ob Gsum
Stanislaum Kraszewski Fratrem Suum Germa
num nulla habita Plenipotentia et Consensu tam
à Se et Gso Sigismundo quam ab ob Gsis Michaele
et Petro Kraszewskie Fratribus Suis Germanis Sub
stantiam post ob Gsum Andream Parentem dereli
ctam in Fundo Bonor Leszczyno Nblium multo

majori

majori Ptio quam Taxa Constantem nulla Cogen
necessitate Circa Decrum Condrle Anni 1741mi
Potioritati Creditor porrectionis de in Subsistenti
Ejusd Decri Sistendo Se et Gsum Sigismundum
Kraszewski Fratrem Suum Germanum Circa h
reditatem Ejusd Substantiae Parentalis, Offere
doq Onera omnia Eand Substantiam afficien
ex eadem deportaturum, Summasq omnes ex eadem S
stantia Creditoribus exoluturum Coram Actis Cre
Plocens Sabbo post Fm Visitationis Glmae Virginis
mariae Anno 1766to manifestatum esse, S
Eodq manifestationis Ejusd Actu coram Ejsd
Actis huncce Gsum Joannem Kraszewski Suo et G
Sigismundi Kraszewski Fratris Sui Germani vig
Specialis Plenipotentiae Supra de actu exaratae
ab Eodem habitae nne, Gsis Jacobo et Antonio Lesz
skim Fratribus Inter Se Germanis ob Gsi Marti
Leszczynski Filijs et Eor Succoribus Totas Portes
as hereditarias Paternas maternas, tam post
Parentes Jure naturae, quam post Fratres Suos
riliter de hac luce decessos Successive devolutas
in Bonis Leszczyno Nblium in Pltu Plocens Dis
tu Bilscens Pittas cum omni Jure Suo et Propri
etate Donatione authentica Resignasse, tum e
Summas Suas, et Gsi Sigismundi Kraszewski
Fratris Sui ex Summa Duor millium Tyns p
ob Gsum Andream Kraszewski Parentem ob Gsa
Cunegundi Rogozinska Conti Suae, Recognoscent
vero et Pdicti Fratris Ejus matri Inscripta, tam
ex vi Juris naturae quam et Successivi Se et Fra
trem Suum Concernentes in Personas Suprascri

ptorum

ptor Gsor Jacobi et Antonij Leszczynskich ex Pstita
Satisfactione transfundisse, virtuteq Pasertæ
Resignationis Eosd Gsos Leszczynskie in Sortem
Pmissam Sibi per Gsum Joannem Kraszewski Suo
et Fratris Sui nne resignatam Bonor Leszczyna Nobilium
Officiosa Intromissione per Mlem Joannem Polery
nicki Coram Ejsd Actis Crenæ Plocenæ Sabbo Pri
die Festi Sæ Margarethæ Anno Eod 1760 nemi
ne Impugnante Intromissos esse Sistentibus Se itaq
Mco Antonio Dapifero Podlachiæ Patruo et Gso
Petro ob Jacobi Filio Filiastro Leszczynskie vigo
re Pmissi Juris Sui à Gnosis Joanne et Sigismun
do Kraszewskie ob Andreæ Filijs quæsiti Circa
hæreditatem Bonor Eorndem nempe Sortis dictæ
Kraszewszczyzna in Fundo Bonor Leszczyno No
bilium Sittæ Eandem Sortem in Parte per Eosd
Gsos Leszczynskie in Summis Sibi à Gnosis Joan-
ne et Sigismundo Kraszewskie Cessis Possessam
in Reliquo vero ad Possessionem ob Mci Lucæ Ma
lewski vigore Superius exaratar Cessionum de-
ventam tanquam tantum modo per ob Gsum Sta
nislaum Kraszewski unum ex Quinque Fratribus
p illo tempore Superviventibus Pjudicare alijs
non valentem Sine Consensu Fratrum et Pleni
potentia ab Ejsd ejuratam, et ne Cuipiam ex Cre
ditoribus deterioris Juris fiat Pjudicium ad hære
ditatem Mci Antonij Patrui et Gnosi Petri Fili
astri Leszczynskich Quæsitor Juris hæreditarij à
Gnosis Kraszewskie restituit et in Portionibus Ejusd
Sortis ad Possessionem ob Mci Lucæ Malewski vigore
Pinsertar Cessionum deventis exemptibilem esse per Eosd
Mcum et Gsum Leszczynskie adinvenit, et In exem
Pin eadem Sorte Kraszewszczyzna

ptionem

ptionem Sortium Earum ad Possessionem olim Mci Lucae
Malewski deventarum vigore Superius exaratarum Cessionum Summas ~~et quidem~~ propter Easdem quae in Sorte obligata
Dziwanowszczyzna in post ad haereditatem Mci
Malewski deventa Collocatae et quidem ex Originalibus in unam
junctam Summam mille Octingentorum Viginti
Novem Tynae, ex Provisionalibus vero Simul Computatam Summam Ducentorum Triginta Duorum
Tynae Grossorum Triginta Sex Pol, utrasque Easdem tam
ex Originalibus quam Provisionalibus Computatas in unam pro currenti reductam efficientes Summam Duorum millium Sexcentorum undecem Florenorum Grossorum ~~Sexdecem~~ Viginti Quatuor Pol ab Ejusdem Mcis Antonio Patruo et Petro Filiastro Leszczynskie pro Fundo Creditorum Malewscianorum juste Competere arbitratur, Sortem vero Eandem Seu portiones Ejus ad Possessionem olim Mci Lucae Malewski deventas in eodem Statu quo ex divisae fuerant juxta descriptionem Decri Condrlis more Potioritatis plati per Mcum et Gsum Leszczynskie post Exactionem per Se Ex Ejusdem Summarum In exemptionem provenientium a Gso Thoma Obrębski Bonorum Lenna Obligatorio Possessore rehabendas Sententiam ad Quarum Sortium Seu Portionum Possessione olim Mci Malewski Subiectarum Revisionem, et cum descriptione in Decro Potioritatis Confrontationem, cum Partibus et vicinis Se se Contulit, Qua peracta ac Revisione Statuque Sortium cum descriptione circa Ejus divisionem in Decro Potioritatis facta Confronto, Quoniam per Idem Decrum Potioritatis Portiones Eadem Sortis ad Possessionem olim Mci Malewski per Cessiones deventae per Decrum Potioritatis Sine Ju

minatio

minationibus ex divisa esse non nisi in agris unius Subditi Inseminationes extasse deducuntur, ex aedificijs autem binae Gasae Cmethonales et Tertia Gasa deserta ac Holodium unum Cmethonale ptunc extitisse, nunc autem tantummodo binae Gasae ad Commansionem idoneae cum binis Holodis Cmethonalibus reperibiles esse apparent, Tertia vero Gasa Igne accidentali Compusta esse per vicinos agnoscitur, Ideo Judm Sortem Eandem in Eodem quo ad praesens Statu extat cum Ejusdem binis Gasis ac holodijs uno quidem holodio in Bonificationem Inseminationum in agris Subditalibus pillo tempore existentium per Judm Suum ad Inventam applicato absque tamen Inseminationibus Mcis Antonio Patruo et Petro Filiastro Leszczynskim post Exolutionem Summarum in Exemptionem pvenientium una cum Laboriosa Ursula Subdita et Filio ejus Joanne dimittenda Censet, Calculum vero ex Ejusdem Sortibus Mcum et Gsum Leszczynskie non posse pretendere Arbitratur.

Joannes Gumowski Subjudex Terrestris Pltus Plocens

Officium praesens Crenae Capit Plocens ad Oblationem Gnosi Valentini Josefowicz Cathegoriam Decr Condescensionalis ~~in fundo bonor Lesso~~ ex Decreto Originali in Fundo bonor Leszczyno inter Creditores ad Substantiam ot M. Lucae Malewski Judicii Crenae Plocens Concurrens plato extraditam manuque Mci Subjudicis Terris Plocens propria Subscriptam reducens ad Acticandum Actisque praesens ingrossandum Suscipit in tenore Sequens (inserat) Originale ejusdem Cathegoriae circa Acta Relictum

In Cro Plocens Die 2da intra Octavas Festi SS Corporis Christi Domini ~~[illegible]~~, scilicet Die 18 mensis Junij ao ejusdem 1781.

Excerptum Cathego
riae M et G Leszczyn-
skich ex Decreto Origi
nali Condrtis Potioritatis
in Fundo Bonor. Leszczy
no Nobilium Lati

1781 Ao

180

Actum in Fundo Bonorum Dziektarzewo Feria Tertia post Festum Nativitatis Sancti Joannis Baptistae proxima Scilicet Die vigesima Sexta mensis Junij Anno Domini 1781mo, In Presentia Mcor et Gnosor Caietani Swiderski Dapiferidis Visnensis, Antonij Chmielewski Camerarij Terris Zawskrzensis Josephi Losowski Burgrs Crensis Plocensis Eusebij Galomski Valentini Jozefowicz Balthasari Babinski aliorq Plurimor ad Actum Prsentem Congregator Tum Mlis Rni Gnalis Providi Pauli Borzewicz de Borzewo Cmethonum Authi et Jurati Actum Prsensis acclamans et Ejdem adstans

Judicium Subjudicatus Terrestre Plocensis Condrle ex vi tam Decreti Judicij Sui Pleni in Raciaz in Terminis Communibus Terrestribus Plocensis Districtuum Raciazienses Simul et Plonscensis Feria Tertia post Dni Sexagesimae prxa Scilicet Die Prima mensis Februarij Anno Dni Millesimo Septingentesimo Octuagesimo, Inter Perillrem Rendmum Gregorium Canonicum Cathedral Plocensis et Mcum Joannem Thesaurarium Bractaviensis Fratres Inter Se Germanos Gostkowskie Actores et Cttos ab una, et Illrem Mcum Casmirum Comitem in Krasne Krasinski Supremum Rni Castror Metatorem Krasnostavensis Capneum Ordinis Aquilae Albae Equitem Cttum et Actorem, et Gnosos Gasparum Danielowski et Paulum Szemplinski Actores parte ab altera prolati Injunctae Condnis ad Prsentanea Bona, Quam Limitationum in Fundo horce Bonor per Judm Suum factar Coram Actis Castrensis Plocensis Die vigesima Secunda mensis Augusti Anno Eodem, ac Prorogationis à Judicio Suo emanatae Actis Ejdem Die Decima Quinta mensis Maji Anno Prsenti oblatuatar ad Requisitionem Partium pro Termino hodierno ex Prorogatione Incidenti ad Bona in Actu Contenta Condescendit, Jurisdictionem Suam voce Mlis in Actu Contenti pmulgatam Fundavit, Qua Fundata Partes ad Comparendum Suo Coram Judicio Ejdem Mli accla

mare

mare injunxit ad Cujus acclamationem Partibus Perillri
Rdmo Gregorio Canonico Cathedrali Plocens et mca Joann
Thesaurario Bractaviens Fratribus Inter Se German
Gosthowskie Actoribus et Cittis pltr, Illri mco Casm
Comitem Krasne Krasinski Supremo Castror Me
tore Rni Crasnostaviens Prasnens ac Capitaneo Or
nes Aquilae albae Equitae Citato Actore et Indicente p
Gnosum Balthasarum Bobinski Actis Curiae Regiae V
saviens Die nona mensis aprilis Anno Psenti Inscr
ptum Plenipotentem, mca Theressia de Radzickie o
mci Casmiri Swiderski Dapiferi Visnens Consorte Re
cta vidua Adcitata, et Contra mcum Mathaeum An
nowicz Actrix per mcum Caietanum Swiderski Dap
feridi Visnens Filium et Inscriptum Plenipotentem
mco Mathaeo Antonowicz Vexilliferidi Kijoviae p
Gsum Albertum Sliwowski, Illri Adm Rendo Jaco
Drozdowski Decano Plonscens Praeposito Dziektar
viens Indicente pltr, Coram Judicio Suo Condrli Co
parentibus, Licet quidem Comparens mci Mathaej Ant
wicz Adcitati Eundem Principalem Suum alijs negot
Impeditum et p Termino Psentis Psentis Condescensu
pltr Se sistere nequeuntem Inferens exindeq Limi
tionem Psentis Termini exoptans Super id vero non
sentientibus Partibus Principaliter inter Se agentibus p
tensam Limitationem adipisci non valens ab Inscript
Comparitione Ejusdem mci Mathaej Antonowicz rece
tamen Eodem mco Antonowicz ab Inscripta Compar
ne per Sui Comparentem recedente tanquam ab A
tata mca Swiderska Dapiferissa Visnens Adcitat
in fine Decreti Condemnari declarato Partibus Com
parentibus Inter Se experiri mandat, In Experiment
Controversijs Partium principaliter inter Se agent
um Coram Suo Judicio p lixe factis exauditis, Docum
tisq Partium Summarijs in Anteriori Condnis Term
Conscriptis Specificatis et Regestris Proventuum et
Expensar Bonor Dziektarzewa ex Posessione Tra
toria mcor Gosthowskich Jisdem in Anteriori Termin
reproducta etiam nunc in Judicio repositis Judicium
ante omnia Teneri Partes reponere Inquisitiones in A
teriori Condnis Termino Suo Coram Judicio eductas

et

et Partibus in Rothulis Sigillatis hocce in Anteriori Termino
Condnis extraditas et Comportari declaratas idq in instan
ti Censet, Reposuerunt Partes Easdem Inquisitones, ad Qua
rum Repositar Lectionem Judicium Condescendit, Quibus
lectis, et per Singula Puncta diligenter examinatis Resolven
do Suspensionem per Decretum Judicij Sui in Anteriori
Condescensionis Termino factam et quidem Quo ad Com
portata Suo in Judicio in Anteriori Termino per Perillrem
Rdmum et Mcum Gostkowskie Regestra Proventuum
ex Psentanejs Bonis Dziektarzewo et Rybitwy ab Actu
Traditionis ad Terminum Jd Anterioris Condnis annua
tim Conscripta, ac etiam in Termino Psenti Reposita
per Plentem Illris Mci Krasinski Supremi Castro
rum Rni metatoris Sufficientius Comportari pre
tensa, Super Quor Realitatis Probationem et in ali
is Partium Ptensionibus Inquisitionis nunc Reposita
educta sunt, Licet quidem Perillris adm Rendus et Mcus Gostko
wscy ex Ejsdem per Se Comportatis Regestris Calculum a Se
excipiendum exposcant, in Quibus ex anno Primo Posessionis
Suae Traditoriae Summam Centum Octuaginta Quinque
Florenorum Grossor Quinque Polonicalium, ex altero anno Septin
gentor Septuaginta novem Florenorum Grossor Quindecem
Polonicalium, ex Tertio Anno Summam mille nonagin
ta Unius Florenorum, ex Quarto Anno Summam Septingento
rum Octuaginta Octo Florenorum Grossor viginti, ex Quinto
Anno Summam nongingentor Quinquaginta Trium,
jam autem ex Sexto ultimo Psentaneo nunc labenti
Anno juxta ultimarium Regestrum in Termino Psenti
Suo in Judicio pductum Summam mille Ducentor Octua
ginta Quatuor Florenorum Grossor Quindecem Polonicalium Liqui
di pventus ex Bonis Dziektarzewo et Rybitwy vi Tradi
tionis Posessis ultra expensas Fundi percepisse demon
strant. Cum vero ex Inquisitionibus nonnullae provenien
tiae in Ejsdem Regestris ad Proventuum Spectantes, ut pote
ex Bonibus in Fundo Psenti Saginatis et alijs Inventarijs
praeter haec quae ad labores Fundi et usum pdialibus ho
minibus necessaria sint, hic in Fundo Psentaneor Bonor
hiematis Omissae Comperiuntur, Eademque Regestra ex Relatione
tantummodo Administrator Nobilium Primi Winnicki Al

lerius

alterius Szymanski Literar ignaror Tertij Zabinski ad Cau
Presentes non intrantium. Honesti Simonis per Perillrem
Rndmum Gostkowski et Ejus Scribentes Septimanatim
ad Bona Spectanea Dzielatarzewo Pondecendentes et
lata Primor Administrator Connotantes fide Bona
Consepta esse palpantur, Eximdeq Eor Compmo ba
à quo nam Subsequi debeat difficilis esse apparet. Ea
Circa ex his repositis Regestris ad Contenta Eor Calcu
à Perillri Rndmo et Mco Gostkowskie recipiendum
non posse, nec Eosdq ad Sufficientiorem Comportatio
Regestror aliorq Testantibus Inquisitionibus per
Eosdq non habitor Stringere Sententiat, verum alia
methodo recipiendum ab Ejsdq Calculum Suo loco De
rat, Resolutionem anteriori Decreto Pondti judicij Sui Sup
sam in tuetu Summar per Perillrem Rndmum et M
gnificum Gostkowskie in Exemptionem hortae Bona
Dzielatarzewo Traditione officiosa in Tardo Cordq Bo
nor Frū 4ta in Vigilia Festi Sanctor Petri et Pauli ap
Scilicet Die vigesima Octava mensis Junij Anno 1776
per officium Burgre Crene Plocens expedita Actis Cru
Plocens Fra Quarta post Dnū Rogationum Die Decim
Quinta mensis Maji Anno 1776 ob tuenda Ejs
Perillri Rndmo et Mco Gostkowskim in Possessione p
tibor ab Illustri Mco Krasinski Supremo Castro
metalre Rni Sibi Spectar exulo decidendo. Quoniam
Jdq Illmus Mcus Krasinski Scripsit manuali Vara
in Palatio Suo Die Vigesima Quarta Junij Anno 17
manu Sua Subscripsit a Perillri Rndmo Gregorio Pa
nico Plocens et Mco Joanne Gostkowskie Thesaura
Brastavien Summam Viginti millium Florenor
in aureis hungaricis Quemlibet Octo decem Florenis
merando per se Contrahisse, et Candq Contractam Su
mam Cum Provisione per Septem à Centum Comp
tata p Festū Sancti Joannis Baptte in Anno 1792 a
Integri exolvere se asecurasse Contestatur, Eosdq
et Anno quo Scripsum Contractu Arendatorio inter
ab una et Cordq Perillrem Rndmum et Mcum Gostko
wskie parte ab altera Confecti Bona Dzielatarzew
Rybitwy et Sortes in Ozonowo Sua hereditaria hi

Perill

Perillri Rendmo et Mco Gosthowskim in Triennalem Tenu-
tam p Summa mille Quadringentor Florg Pol Annua-
lis Arendae dimisisse, Seorsivaq manuali assecuratione
Sua Sub Data Contractus et Scripti per Eundem Illrem
Mcum Krasinski Subscripta, quodsi in uno anno Incur
sio Bellica non cessaret; medietatem Contributionis mi
litaris Zold dictae per Eosdem Possessores Tenutarios; quotsi
militibus tribuenda Sit, Hisce Possessoribus Bonificare
Se obstrinxisse, Post Expirationem vero Triennalis Tenu-
tae Bonor Dziektarzewa Cum attinentijs Eordem Perillris
Rendmi et Mci Gosthowskich in Judicijs officij Crenen Plo
cenen Fra 2da pt Fm Scapularis B V mnie pxa Die De-
cima Octava mensis Julij Anno 1774to Decreta Bina In
ter Eosdem Perillrem Rendmum et Mcum Gosthowskie ab
una, et Illrem Mcum Krasinski Castror metatorem
Rmi parte ab altera intercessisse, Quibus Decretis, et
quidem Primo Summam Superius Descriptam Vigin-
ti millium Florg Polonical Scripto Anni 1775tmi asse-
curatam Perillri Rendmo et Mco Gosthowskim p vigilia
Festi Nattis Sancti Joannis Baptae in Anno 1775to
Ventura Cum Provisione Annuali per Quinque à Cen
tum Computanda ab Illri Mco Krasinski Castrorum
metatore Rmi ad Solvendum adjudicatam esse. Altero
vero juxta Regestrum Pretensionum Perillris Rendmi et
Mci Gosthowskich ex Tenuta Bonor Dziektarzewa
habitar per Gsum Simeonem Kazlowski Camerarium
Terrestrem Zakrocimenen ex Commisso Illris Mci Castro
rum Metatoris Rmi Liquidatum et Subscriptum pro
Ejsdem Pretensionibus Summam Simul junctam Quin-
gentor Septuaginta Sex Florg, Grossor Octodecem et
Semi unius Polonical ab Eodem Illri Mco Krasinski
pre Perillris Rndmi et Mci Gosthowskich p Eadem vigilia
Festi Nattis Sancti Joannis Baptae Anni 1775ti ad Sol
vendum injunctam esse, in Termino quoq per Pmissa
Decreta Solutioni assignato ob non Satisfactionem
Ejsdem ex Parte Perillris Rndmi et Mci Joannis Gosthow-
skich Circa Maaones ratione Contraventionis unicuiq
ex Supra exaratis Decreto Coram actis Crenen Plocenen Fra
Sexta in vigilia Festi Nattis Sancti Joannis Baptiste Die

vigesimo

vigesima Tertia mensis Junij Anno 1775to Distinctim fa-
ctas Super Illri Mco Krasinski Castror metatore Rni
Condemnationes Binas obtentas et publicatas esse, vi
Ejusdem Processus in Summis Superius Specificatis Tra-
ditionem Supra de Actu exaratam Praesentaneor Bono
Dziektarzewo Cum attinenti pro re Perillris Rndmi et
Mci Gosthowskich peractam extitisse palpatur, Et
cet Regestrum Praetensionum Fundi Bonor Dziekta-
rzewa Perillris Rndmi et Mci Gosthowskich manu Gsi
Simonis Kazłowski Die vigesima Septima Junij
Anno 1774to Circa Expirationem Possessionis Tenuta-
riae Bonor Dziektarzewa Perillris Rndmi et Mci Go-
sthowskich Connotatum et ex Commisso; ut in Eod
Specificatum est, Illris Mci Castror metatoris Rni
per Eundem Gnoscem Kazłowski Subscriptum Suo in Ju-
dicio repositum, vi Cuius Summa Quingentor Septu-
ginta Sex Florenorum Octodecem et Semi unius
Polonicalis Supra exarato Decreto Castrensi Plocensi
est adjudicata, ex Parte Illris Mci Krasinski Suo in
Judicio non agnoscitur, Plenipotensque Ejusdem Illris
Mci Krasinski praefatum Gscum Kazłowski ad agno-
scendas Easdem Praetensiones non habuisse Commissum
infert, et manifestationem Eo nne per Gnosum Bo-
nifacium Chmielewski nne et ex Commisso Illris
Mci Krasinski Castror Rni metatoris Coram Ac-
Crensi Varsaviensi Die vigesima Quarta mensis Se-
ptembris Anno 1779no Contra Decretum Castren
Plocensi factam reponit: Terminoque Suo Illris M
Krasinski Castror Rni metator pro Cassatione Ejusdem
Regestri agit, Cum vero Literis missibilibus per Eo
Illrem Mcum Krasinski Castror metatorem Rni ad
Mcum Gosthowski Thesaurarium Braclaviensem ma
Sua Scriptis Varsaviae Die 2da Julij Anno 1774
Datuatis, Gscus Kazłowski Camerarius aesi ad Commis
habere Commissum indigitatur, Cognitioque Regesti Ejus
jam Decreto Castrensi Plocensi Corroborati huc non
subest, Id circo Judm Summas Easdem tam Primitivas
viginti millium Florenorum Polonicalium per Illrem Mcum

Krasin
~~Castro~~

Krasinski Castror Rni Metatorem agnitam, Quam alteram Quingentor Septuaginta Sex Florg Grossor Octodecem et Semi unius Polonicat, utrasq Decretis Castrenq Plocenq adjudicatas pro re Perillris Rndmi et Mci Gostkowskich in Exemptionem Bonor Dziektarzewa in Ejsdq Summis Traditor ab Illri Mco Krasinski Supremo Castrorum Rni Metatore horce Bonor Herede liquide provenire judicat, Quia vero Perillris Rendmus et Mcus Gostkowscy Provisiones Pcipue à Summa Viginti Millium Florg Pol Scripto assecurata a Termino per Decretum Castrenq Plocenq Solutioni Summae et Provisionis ab Eadq Pfixo ex vi Contraventionis per Septem a Centum ad mentem Legis anni 1775ti Sibi agnoscendas Ptendunt, Lex autem Eadq tunc primum publicata, quo tempore Pmissa Contraventio Decreto et Scripto in Termino Solutioni Pfixo Commissa est, Ideo non maiorem Provisionem Annualem ab Eadq Summa, nisi juxta Decretum Castrenq Plocenq per Quinque à Centum quotannis Computanda Perillrem Rendmum et Mcum Gostkowskie Concernere debere arbitratur. Jam autem Summam Praetensionalem Quingentor Septuaginta Sex Florg Pol Grossor Octodecem et Semi unius Polonicat Citra Provisionem Solvendam agnoscit, Calculum vero ex Ejsdq Bonis praeter Annum Primum post Capessitam Posessionem Traditoriam Perillris Rendmi et Mci Gostkowskich ob rationem vilissimar in hoc Anno Inseminationum post Tenutariam Posessionem Mci Mathej Antonowicz in Ejsdq Bonis derelictar p annis Quinque juxta Contractum Tenutarium Inter Illrem Mcum Krasinski Supremum Castror Rni Metatorem et Perillrem Rndmum ac Mcum Gostkowskie in Anno 1771mo Confectum ad Summam ex quovis Anno Mille Quadringentor Florg Polonicat p re Illris Mci Krasinski a Perillri Rndmo et Mco Gostkowskie pveniendum determinat. Ex Anno vero Primo Posessionis Traditoriae Perillustris Rndmi et Mci Gostkowskich ob rationem villissimarum Inseminationum et Crescensiae in hoc Anno via pro Sustentatione et Solario hominum Fundi ultra nonnul-

las Inseminationes Sufficientes uti ex Inquisitionibus
Constat, nonnisi ad Summam Septingentor Quadragin
1 ta Florę Polonicał reducit, et Easdę Summas Originalem,
Pretensionalem ac Provisionales et ex Calculo emicantes inf
rius ad exolvendum injungendas Declarat, Quibus peractis
in Ordine Resolutionis Pretensionum Fundi Judicium ad Re
visionem Status Bonor Pręsentaneor Cum Partibus et Sub
ditis Fundi Sese Contulit, Peractaq Revisione et Indag
tione ex Subditis Fundi, Inquisitionibusq per Judm Su
um adpsem Lectis animadversis, et quidę quo ad Pr
tensiones Perillris Rndmi et Mci Gostkowskich, quor
am deducitur Eosdę Circa Expirationem Posessionis
Suę Primitivę Tenutarię Bona Eadę in statu, qu
in Posessionem Ceperant, pter nonnullas Res Ferre
minutas Circa aulam et ~~[illegible]~~ Propatulum ante aulicale a
quędam Frustra vitri in Fenestris desideratas
cum Inseminationibus per Se adauctis jam Sibi
adauctione Bonificatis in Posessionem Sequente
Mcę Swiderska Dapiferissę Visnenę ab Illri Mc
Krasinski Supremo Metatore Rni porrectam Dim
sisse, post Elapsum vero unius Anni tempus iteru
ad Posessionem Bonor Eordę vigore Supra expssi
cessus via Traditionis devenisse, Circa quam Trad
nem Bona Eadę in Deteriori Statu Signanter in
seminationibus longe minoribus, et pcipue hiem
libus, vix in Tertia parte hiemalium Campor et ho
tantum modo in Bonis Rybitwy Siligine herbis ad
pleta ex Novemiasto ad Seminationem advecta Co
seminatis, in reliquo ibidę in Rybitwy Sine Semine
centibus, in Dziektarzewo vero Siligine vernali
tis, alijs vero Seminibus vernalibus non juxta tem
pus in Campis Vernalibus Sero Inseminatis, et ex
de non bene excretis in Posessionem recepisse, ex
de in Primo Posessionis Suę post Traditionem Ann
ex Crescensia nullum Commodum, vix Sustentatio
hominum Fundi victu et Solarijs atq nonnulla Se
na habere valuisse, Sed Statim ad Inseminationem
Sequentem hiemalem Siliginis hiemalis Coretos
ginti Tres, et Tritici hiemalis unum et medium

retu

retum, hue ex Suis alijs Bonis, tum etiam vernalis Tritici
Similiter unum et medium Coretum, ac Hordei Quatuor
Coretor Mensurae Regni advexisse, et eadem advecta Semi
na Fundis Ipsentaneor Bonor Seminasse, Congrueq rem
omnem Oeconomicam in his Bonis Stante Sua Possessione
gerendo, Holodia aulicalia, habitare, Gallinarium, et Sta
bulum Circa Granarium, tum alium Stabulum vetus
in simul cum Conservatorio Curreum, Sediam in post
Igne fulminis Combustum, Deinde Staynam seu Ta
bernam praecipitate reparasse, Tectum in aula primi
tus Regulis, deinde Stramine operuisse, Tumq et Bra
xatorium in medietate Stramine Contexisse, Simili
terq et Officium aulicale Szafarnia dictum Stramine
Contexisse, Sasam unam in Bonis Rybitwy vix non de
novo reparasse, In Emptionem Bovis Laborioso Casmi
ro Sutori de Rybitwy ad Quotam Viginti Florq pro Dete
riorato Bove Juvaminoso Quotam Suam Quinquagin
ta Florq Pol tribuisse, Inseminationes ad Ipsum multo
maiores, quam Circa Capsitatem Possessionem Tra-
ditionam extiterant Importasse, Tumq Laborioso Lu
ca Subdito Ipsentaneor Bonor Dziekarzewo in locum
olim Laborioso Francisci dicti Moody Stante Possessio
ne Tenutaria Mci Antonowicz Vexilliferi Kijovien
Qui per Mcam Swiderska Dapifer ipsam dimissa de-
mortui, post Eumq demortuum Sasam et mansos
incidenti Inseminationes Subditales de Proprio una
cum Bobus in locum relictor post Eumq ob Laborio
sum Franciscum Bovem Circa Possessionem Traditionam
Sibi porrector Tribuisse, Quo circa attentis Ipsius
deductis et quid quid ad Importatas per Perillrem Reve
rendissimum et Mcum Gosthowskie Inseminationes ad
tra Descriptionem Traditionis, Licet Qui Perillris Rendmus
et Mcus Gosthowscy pro Super Inseminationibus Suis plus
mille Pulcor Sibi obnumeratis Bonificationem juxta Quan
titatem Corq Pulcor Sibi injungendam exposcunt habi
ta tamen ratione jam Subsecutae Ejusq Defalcationis in
hoc anno et difficilis moderaminis in qualitate Pulcor
hiems et nunc arator, non misit Franc in hoc Primo Possessio
nis Traditionis Perillris Rndmi et Mci Gosthowskich Anno

ex alijs

ex alijs Bonis ad conseminandum advecto et juxta Pretium Segetum
Ejusdem Anni, nempe pro Siligine Quemlibet Coretum Decem Florenorum
pro Tritico, Quemlibet Coretum Duodecem Florenorum et pro hordeo, Quem-
libet Coretum Octo Florenorum numerando Scilicet pro viginti Tribus Co-
rethis Siliginis, Tribus Corethis Tritici, et Quatuor Coretis Hordei
Summam Ducentorum nonaginta Octo Florenorum Polonicalium Ejusdem Perillustris
Rendmo et mco Gosthowskim ad Bonificandum pro Superadseminatio-
nibus ab Illmo mco Krasinski Supremo Castrorum Rni metatore pro-
venire judicat, Tum pro Importatis in Juvamen Laborioso Lucae pro
seminationibus Quotam Quadraginta Sex Florenorum Pol, atque pro Addita-
mento ad Bovem Laborioso Casmiro Sutori Quotam Quinquaginta
Florenorum Pol Ejusdem ab Eodem juste debere arbitratur, Expensas vero in
Reparationem Superius explanatam per Perillrem Rendmum et
mcum Gosthowskie juxta positum Sui Regestrum in Summa Du-
centorum viginti Octo Florenorum Pol Lignifabris Extraneis per Se extradi-
illatam Sibi ad Bonificandum injungi Pretensas ad minorem Sum-
mam moderando, nempe pro Reparatione Holodiorum aulicalium Quo-
tam Sexaginta Florenorum Pol, pro Reparatione Gasae in Rybitwy Quotam
Triginta Florenorum Pol, pro Reparatione Cauponae Seu Tabernae Quotam
Quindecem Florenorum Pol, Tectori Aulam et Conservatoria Bina Aulica-
lia Contegenti dicto Dekarz Quotam viginti Florenorum Pol, Hortulano
a Purgatione Arborum in Pomario Quotam Quindecem Florenorum Pol, Tec-
toribus et Lignifabris ab Arboribus tritis et elaboratis ad Aedifi-
cia valentibus in Propatulo Praediali Eorundem Bonorum ad Praesens existentibus
Quotam Sexaginta Trium Florenorum Pol, Ex hisque Quotis Summam
in Unum junctam Ducentorum Trium Florenorum Pol ex moderamine
dicij Sui adinventam Praevia Comprobatione Praestanda in Bonifica-
tionem Reparationis Cedendam Censet, et additur mlis ad pro-
tiandam Jurti Rotham Super Realitatem Praemissarum Quotarum Praesta-
dam Parti Praetendenti idque in instanti, Praestitit hocce Jurtum
mcus Joannes Gosthowski Thesaurarius Bractaviensis Suo et
illustris Rndmi Gregorij Gosthowski Fratris Sui Germani imme-
ut Ipsis Praetacta Summa Ducentorum Trium Florenorum Pol pro Repara-
tione adinventa ab Illustri mco Krasinski Herede juste ad pro-
solvendum debetur, Qua attenta Comprobatione, Summam Eam
Jurto evictam Ejusdem Perillri Rendmo et mco Gosthowskim ab Illmo
mco Krasinski Solvendam adjudicat. Quo vero ad Praetensionem
Illris mci Krasinski Metatoris Rni, et quidem quo ad obiectam
Desolationem tam in Aedificijs quam Borra, Quoniam Jidem Per-
illustris Rendmus et mcus Gosthowscy Aedificia omnia in Sta-
quo apprehenderunt tenere Tectisque Contegere Borram Praesen-
neorum Bonorum nulli Cuipiam Extraneo Praeter ad Bona hereditaria
Illris mci Krasinski Gora et Dzierzgzna excindere, et ut ab Ex-
traneis non fiat in eadem Damnum Stante Sui Possessione Invigi-
re, Semelque nescitur per Quemnam Incensae et repente Igne

nimio

nimio nec Suffocari possibile esse Comburentes, nullam occasionem
Gbere Inquisitionibus Contestantur, et non nisi ex eadē Borra Tri
nas Partes arborū Piraticarū in aperes ad Reparationem Ecclesiæ
Sonsenē necessarias terrere, tum et binas Partes minoris Ar-
boris Piraticæ in Lintres ad imponendam escam Suibus elaborare
et elaborata ac extrita Mercenarijs, ex hinc ad alia Bona evehere
deducuntur, p inde non nisi p his elaboratis Frustis arborū in Quo
ta Quatuor Florē Polā p re Illūs mei Heredis ab Ejusdē Posesoribus
Bonificatione adinventa, In reliquis in Obiectis Liberi pnuntiā
antur. Jam vero p desideratis non nullis rebus circa Aulam et Se
pimentum Propatuli Aulicalis juxta Inventarium in Traditio
ne Specificatum et Revisionem modernam, nempe pro uno
Claustro Janue et non nullis retinaculis ac Cardinibus Ferrejs
Januar. tum binis Cistulis Exemptilibus Armarij Quotam Octo de
cem Florē Polā ad Bonificandum p re Illūs mei Heredis a Per-
illūs Rendmo et mō Gosthowskie una Cum Supra notata Secun
da Quota Quatuor Florē Polā p Arboribus juste p venire arbitra
tur. Reliquas vero Partium Earundē Pretensiones Pretensioni-
bus ab invicem ad Se formatis Compensandas declarat, et Decer
nit Quatenus Illūs mūs Krasinskij Supremus Castror Rmi Me
talor Summas Primam Viginti milliū Florē Polā Originalem
Scripto apecuratam cum Provisionibus p annis Septem per
Quinque à Pentum Quot annis Computandis Summam Septem
milliū Florē Polā efficientibus, Alteram Quingentā Septua
ginta Sex Florē Gros por Octodecem et medij Groši Polonicalē De-
creto Prenē Plocens p Pretensionibus adjudicatam, Tertiam Du
centā nonaginta Octo Florē Polā p Ademinationibus, Quartam
Nonaginta Sex Florē Polā itidē p Juramentis ad eminationibus
et additamento in Bovem Laborioso Lucē, Quintam Ducentā Tri
um Florē Polā, pro Reparationibus Jurtis evictam, Tum quoq pro
Contraventionibus binis Decretis Castrens Plocens et in Sub Pationē
Condemnationum binā in Termino ea Ejusdē Decimi Sexti Coram
Actis Castrens Plocens circa illatas mādātōnes Obtentā Penam
Occupliceus Quatuordecem marcarū Polonicalē in et p Feria
Secunda ante Fm S. Jacobi Apli, Scilicet p Die Vigesima Tertia
mensis Julij Anno Presenti Incidenti, Coram officio et Actis
Castrens Plocens Sub Pena Banitionis Circa manifestationem
faciendam in Casu Contraventionis publicandā Perillūs Rndmōs
Gregorio Cancō Cathedrali Plocens et mō Joanni Thesaurario
Bra Xaverio Gosthowskim Sive Eor Speciali Plenipotentē p via
in rem Sui Quietatione Solvat et realiter enumerat. Jdē vero
Perillūs Rendmus et mūs Gosthowscy Supra scriptas Summas Sibi ad
Judicatas Sub Eodē Rigore levent, de levatis Quietent, et ea Calculo
à Se debitas Summas Simul junctam Summam Septem Mil

lium Septingentor Quadraginta Flor Pol efficient. Tum et
tam Viginti Duor Flor p Pretensionibus Supra exp pis Cos
Termino et Sub Simili quo Supra Rigore Illri mcō Krasinski
pmo Castror Rmi metalris Solvant et realiter enumerent
Illris mcus Krasinski ex Summis a Se Ejod adjudicatis
falcet, Tum quog Jid Perillris Rndmus et mcus Gostkowski
levatas Summas Supra exp pas Sibi ab Illri mcō Krasinski
dicatas de Bonis Dziektarzewo Cum attinen Sibi Traditis in
bus Septimanis Condescendant, et eod in statu quo ad Posem
in Posesionem Illri mcō Krasinski Haredi dimittant, Tum quo
deterioratis Bobus Binis a Laborioso Alberto Receptis Simi
Par Boum et alter Par Boum post Demortuum Subditum rel
tor, nec non binas Vaccas Fundi Psens et Cacabum dreum
Poguendam Pereviciam Circa Condescensionem Rei de Bonis
re Illris mcī Krasinski Haredis in Fundo Psentaneor Bono
relinquant idq Sub distincta Pena Banitionis Coram Ejod Ad
in Duabus Septimanis post Terminum Solutioni Pfixum
Casu non Condescensionis de Bonis post levatas Summas
macōnem faciendam publicanda. Quo Spectat Adtract
Illris mci Krasinski Supremi Castror Rmi metalris Cons
de Radziejie Swiderska Dapiferispan Vinens ex re Posesion
annualis Psentaneor Bonor Dziektarzewo Cum attinen
Immediate ante Traditionem Perillris Rndmi et mci Gostk
which Tenuta in tuitu Pretensionum Fundi per adcitatione
Termino Psens Condescensionis institutum, Quoniam Pfl
mcus Krasinski Bonificationem Sibi Damni ex re mala
Oeconomia non Resemination inq Imemination et Cara
que Patd fuerant non in Bne Pultis agris et Pro Patd
in anno Posesionis Pfatd mcā Swiderska impugnandam a
Cad exposuit, Cad quog mcā Swiderska Bona Cad tuen
anno 1748 ab Illri mcō Krasinski Sibi dimissa non per
no pedipse, Sed eid mcō Mathaeo Antonowicz Vexillifer
Objecta nunc per Se adcitata Disparenti Patem in Tenuta
Posesionem Dimisisse, Hunc vero mcum Mathaeum Anton
Stante Ejus Posesione per Rationem egro Tantium Subdi
Labores non exercentium in Imeminationibus propcrare
quentem infert, et cad illata etiam Agnitione Subdit
sentanej Fundi p bare offert, hocq in passu Indagationem
ditis peragendam exposcit, Quocirca Judex hoc in Puncto Pat
vam Subditor Fundi Psens Convocari Jussit, ex quibus Con
catis Subditis facta Indagatione, Quoniam ex eod Patet Bino
Subditos hoc in anno Stante Posesione mci Antonowicz egr
se, Sed ab Ejodi, non nisi mulier Dies aliquot mensium tempore
Labore et Obsequio Curiali non expeditos, Jam vero Jo vamino

Seu

Seu Jugatos labores per Agrestiones Eor et interea[m] expeditos espe,
Sed mala Dispositione Mii Wyrzykowski à mcõ Antonowicz Con
stitutis his in Bonis Administratoris rem Ecconomicam in congrua
gestam espe, et exinde Jnseminationes ferme deperditas espe, Quo
circa Damnum hoc in Primo Possessionis Traditorie Perillis Rendmi
et mei Jos thowskich post Possessionem mei Antonowicz anno
in Proventu Jllris mci Metaldris Rmi, ac etiam in Bonificatis
Adseminationibus Perillri Rendmõ et mcõ Jos thowskim ex re
male gesta Ecconomie Administratoris mci Antonowicz ha
bitum attento etiam Jnventario Status Bonor[um] in hoc anno,
ejus mca Swiderska Ceperat et Dimisit, mcõ Antonowicz in Po
sessionem Bonor[um] Spontaneor[um] Dzielatarzewa et Rybitwy Cum
Jnseminationibus Congrue Jnseminatis per Jolibatam mcam
Swiderska Dapiferissam Visnens p re Jllris mei Krasinski
Castror Rmi Metaldris Salva vindicatione a mcõ Antonowicz
Compensandam Sententiat, Ex Ejusd Damnis in Proventu Pri
mi Anni Possessionis Traditorie Perillis Rendmi et mei
Jos thowskich et in Bonificationem Ejusd Adseminatio
nibus, dempta nisi Quota Centum Quinquaginta Octo Flor
Pol in Compensationem non adimpletis per egrotantes
homines laboribus p re Jstati mei Antonowicz Possessionis ap
plicata, Jn reliqua Compensationem a mca Swiderska p re
Jllris mei Krasinski Subsequendam Determinat, et Decernit
Locatenens Jstata mca de Radzielie Swiderska Dapiferissa Vi
snens p male gesta Eccon[omi]a Stante Possessione Tenetaria
mei Antonowicz et Causato Damno Jllri mcõ Krasinski
Summam Octingentor[um] Flor Pol, Jtem et p Vacca Jevami
nosa post Demortuum Stante Possessione mei Antonowicz
Laboriosum Franciscum Subditum Dzielatarzevienz ex Bonis
Dzielatarzewo ad Possessionem Suam Bonor[um] Nowemia &
cum Vitulo acceptа et hucusq Fundo non restituta, ac
etiam p Deteriorates non nullis rebus Ferrejs et Fenestris
Circa Aedes Stante Possessione Ejusd mei Antonowicz Quo
rum Quinquaginta Flor Pol Jllri mcõ Krasinski Supre
mo Castror Rmi metaldri Seve Ejus Speciali Penipotenti
mei p Trã Celebrante Jm S Jacobi Apli Scilicet p Die Vigesi
ma Tertia mensis Julij Anno Spem Jncidenti Coram Officio
et Actis Prene Plocen Sub Pena Banitionis Circa maasnem
faciendam Publicanda Solvat et realiter enumeret. Quo
vero Spectat Jndictionem Jllris Adm Rendi Drozdowski Decani
Plocens Praepositi Dzielatarzevienz p Solutione Pensionum a
Summis, Prima Mille Flor Pol et Provisione per Quinqua
ginta Salva Repetitione Cor[um] Pennae et Juste mei Swiderska apud mam
matheum Antonowicz praecustodita

ginta

ginta Florenorum pendenda Admodum Rendo Lucae Koszewski Praeposito
Curato Ecclesiae Dziektarzevienensis et Ejus Succedaneis pro Lam
pade in Ecclesia Eadem Continuo ardenti quotannis pro Festo Na
tivitatis Sancti Joannis Baptistae Solvenda, Altera Quingenta
Florenorum Pol. Organario Dziektarzevienensi ex Provisione Per
Viginti Quinque Florenorum pro decantando officio de Immacu
ta Conceptione B. V. Mariae quolibet Die Dominico quota
nis Solvenda, utrisque Ejusdem Summis per olim Illustres Mcos
Antonium Krasinski Castellanum Zakrocimensem et Barba
de Zielinskie Conjuges Coram Actis Castrensibus Ciechanoviensibus
Secunda in Vigilia Festi Immaculatae Conceptionis Gloria
simae Virginis Mariae Anno 1750mo Distinctis Inscriptio
bus in praesentaneis Bonis Dziektarzewo assecuratis Interpo
tam, Quorum Censuum Solutionem Plenipotens Illmus
Krasinski ad Perillustrem Rendmum et Mcum Gosthowski
Stante Traditoria Eorum Possessione Bonorum Dziektarzewa
ctare ex re nexus Contractus Arendatorij Anni 1771mi
Cujus Contextum Calculatio ab Ejusdem Perillustri Rendmo et
Mco Gosthowskie excepta est, exposcit, Jam vero Peri
Rendmus Gosthowski Ignorantiam Sui de hoc Onere Cen
Quinquaginta Florenorum Pol. et Inscriptione Summae adusque ab
gando nonnisi Viginti Quinque Florenorum Pol. Organario per
Solvendos, et unum pondus Viginti Quatuor Librarum Sev
pro Lampade ad Ecclesiam tribuendum Circa praemissum Con
tractum ab Illmo Mco Herede Sibi Imposita Suscepisse, in
terque hocce Onus Stante Sui Triennali Arendatoria Possess
ne Rendo Lubanski Antecedaneo Praeposito Dziektarzevien
pacificasse, affirmat, et exinde ad Solutionem totatis Cens
pro Lampade Se non teneri exoptat, Quibus attentis Partium
Controversijs et Obloquentia Contractus Censum hunc
quaginta Florenorum Pol. in Se per expressum non exprimentis
animadversa Eundem Censum pro Lampade nonnisi in medie
te ad Perillustrem Rendum et Mcum Gosthowskie, In altera
ro aequali medietate ad Illrem Mcum Heredem in Pa
ficatione Regulandum Judicum Sententiat, et Decernit Qu
tenus Perillustris Rendmus et Mcus Gosthowscy ex Sui Posse
ne Traditoria Annorum Sex ex Censu pro Lampade Summam
mul junctam Centum Quinquaginta Florenorum Pol., tum et
talis Census Organario Spectantis in unum Computatam
Summam Similem Centum Quinquaginta Florenorum Pol. ad ma
et Quietationem Illmis Admodum Rendi Drozdowski Praesentan

Praepos

Praepositi Dziektarzewiensis in et Pro Vigilia Festi Sancti Jacobi Apli Scilicet p Die Vigesima Tertia mensis Julij Anno Presenti Incidenti Coram Officio et Actis Castrens Plocens Sub Pena Banitionis in Causa Controversionis Circa Maaonem faciendam publicanda Solvant et realiter enumerent. Novit Comparens ab Illri mo Krasinski Supremo Castror Rni metatore preter Resolutionem Provisionar et Summe originalis ad judicia Tribunalitia Rni Patricoviensis admissa et Conservatur Terminus in Ibiq Partibus Comparendi peremptorius, Inquisitiones Sub Sigillo Gentilicio Judicij Sui Partibus extradantur. Super vero meo matheo Antonowicz Vexilliferis Kijovien per mcam Therepiam de Radzichie ok mei Casmiri Swiderski Dapiferi Visnien Conter p Termino Condnis adictato Disparente post Recepcum Comparentis Ejus ab Inscripta Comparitione ad autoratum Ejus de mei Swiderska mne Evictionis ab Impedimentis Illmi mei Krasinski Supremi Castrorum Rni metatoris in Pretensionibus ex Possessione Tenutaria Bonor Dziektarzewa Ejus de mei Antonowicz emicane Ejd mei Swiderska Actrici Condemnationem Judm obtinere permisit. Hancq mam matheum Antonowicz hoc negotis Banitum Esse decrevit, et ad publicandam Banitionis Penam mtm Judicio Suo adstans Sepram in Acta descriptam addidit, Qui quidq mtis hancce Banitionis Penam ae Ipsam met manu Antonowicz esse Banitam Juri Contrarium p clamavit et publicavit, de quo Judicio Suo, retulit, postq publicatam Banitionis Penam Judicium Causam Canq amtos Ejus effectu ad mcum Loci Capreum Cujus Jurisdictioni Jd mei Antonowicz Cum Bonis Suis Subest p facienda Executione remisit Remittitq Presentibus, Decr Presens Vigore

Joannes Sumowski Subjudex Terris Pltus Plocens

Coram

Offm presens Capud Plocens ad oblationem Mei Pauli Jastkowski Thesaurarii Bractarien Denum Candle miparenum Benni mi fenis nominans Jnr Porter mi pacavanq per Judm Subjudiatus Sre Plocens expeditum, manuq actisq Judicij eiusdem reproducens ad Acta Canq Acti presens in protocollum suscepit in tenore sequens / Inseratur / originale cuius Decreti circa Acta presens est Relatum.

Jn Cro Plocens Sabbatho prdie Festi Sanctae Mariae Magdalenae Scilicet Die Vigesima prima mensis Julij Anno Dni 1781

Decretum Inter Perillrem
Rendmum et mcum Gosthowskie
ab una et Illrem mcum
Krasinski Supremum Rmi
metatorem parte ab altera
In Termino Condnis in Fundo
Br Dziektarzewo agitatae

Latum

178 Amo Ao

52

Actum in Fundo Bonorum Kruszenica Feriâ Secun
da intra Octavas Ssti Sñi Corporis Christi Domini Sabba
Dñi Decima Octava Mensis Junij Annô Ejusdem Millesi
simô, Septingentesimô, Octuagesimô, Primô, in Præsentia
Mssrorum ac Ssôr Josephi Pezkowski Judicis Trñs Civitatis
Chmielestoviensis Lichinski Vice Regentis Trñs Plocens, Joannis
Dramiński, Adami Miecznikowskich aliorum Plurimorum
Nobilium nec non Mltis Prñs Fratis Rochi Paulli Bonerewicz de
Bonerewo Cinethensium Authentici et Jurati Actum ipsum
Acclamante et Ejus adstantis F. Stanislaj Lipiewski.

Judicium Inscriptum Subjudicatus Trñs Plocens insistendo Decreto Judicii Ly
ceni in Plonsko. Feria Quarta intra Octavas Ssti Sñi Corporis Christi Do
mini Sabbati Dñi Vigesima prima. Mensis Maij Aõ Dñi 1700 Inter
Mssrõ Josephum Orlinski Præfectum Exercituum Prñ et Annam Dramiń
ska uxorem Conjges Actores ab Una, et Prñ Agnetem Pezkowskia primi
ordini Ssti Rochi Dramiński Secundi ex post nupti. Ssti Mathiæ Kozłowski re
lictam Cohæredem Viduam Cessam et Judicem Parte ab altera Tato Quo me diam
te quoniam Causa præsens non modo p Cassatione Inscriptionum ver
ctioni et Ppto Abusus Juris adstalitij ac in alijs Obiectis Trñs Compre
hensis in Judicio Trñs Plocens mota extitit quæ sine Condescensione De
adi non valuit Condescensio Suspenso tato negotio Causa ipsone ad Fundum
Bonorum in actis Contentos Judicij Ly Succ Ssôr Camerarios Trium Plo
cens Duorum Ubi tres Unius ubi Duo absentia non obstante Captato tem
pore pria obdestinatione Plium. tempestive faciendâ. mutuo Plium Sum
ptu. Conducens Et Decisa. Plenaria Ly judicio Sive Uno Mssrõ Judicij aut
Ssõ Camerario. conducendo Condescensurõ data est potestas. Comportandum
Documentorum Causam ipsone elucidare Jum Inscriptionum pro quarum
Cassatione Pars actorea agit fatq Regestri Rerum Mblium et Inventariorum
fatis ob Ssti Rochi Dramiński derelicti per Plos Seu quem interent pria Ex
am Compbationi per quem Competient præstanda. Subsequens injungen
di, de Abusu Juris adstalitij desolatione Bonorum dispersione rerum Mo
bilium, alienatione, et Causata effugatione Subditorum, tumq Obiecta mala
tractatione Subditos Cum dicq Oppressionibus Trñs Comprehensis inquirenq
investigandi, Inquisitiones Commissionales Juratorias expediendi Justa aquæ debe
bitur excipiendi, Inscriptiones pro quas Cassatione agitur resolvendi Cas
sandi, vel approbandi et Possessionem Bonorum Cui ex Eventu Resolutionis
Competient adjudicandi, Inventaria rei Mobilis ac alias quas vis omnia
fatis ob Ssti Rochi Dramiński derelicti ac ea quæcumq Sorte Acti Concer

nere

Concernere quod si pos. Cittam dispersa paluerit bonificanda more
Actorum Sententiandi, desolationem sive reparationem Bonorum Au
nadvertendo Dubia quoris disertiano et resolvendi Compensationem
et Bonificationem Omnium quae et quanta eis pervenient Assignandi
Pœnas Super quo interent si Justa debebuntur extendere et censivas
Sublationem Processus. hac in Causa obtenti. dauriendi, Causamq; Con
pro Exigentia legis Justitiæ Et Deductionum ac Trino Nihil intactum
Irresolutum relinquendo finaliter dandi diffiniendi et Moderandi
Cujus vel quae Decisioni Partes ut Parcant Judicatum patiantur. et
quiescant Sub Pœna Omnis illo in Trino Condemnis Super Pte Contravenie
publicanda sunt adstrictæ ac Ejus Partibus. Advitatis Eorum quos Volu
runt et negotium presens. proponent est præmissa latius Supra de
exarato Decreto præmissa in se diffusione ad Bona in acta Contenta
desendit Jurisdictionemq; Suam Offsam procuste dicta prius pace et
unitate publica actibus fundias Congrua. factaq; tempestive. per litem
Mobiles. de Advocatu Sy Obdestinatione Fundavit, Partesq; ad Sy Con
parendo petito Mihi audamare. fecit quibus Audamatis Partibus et
quib. Mfris Josepho Orlinski Prefecto Excelsum Pri et Anna Draminska Jm
um Conjugibus Actoribus per Eum Mfrum Orlinski Maritum Suo et Contis
mne petiti, et quoniam Suoq; Agnes Pzerlowska prime ab Ill. Roche Draminski
Secundi ex post voti olim Ill. Mathei Porembski Relicta Consors Vidua Cito præ
in Trino Condescensionis disparet, et se Condemnare permittit, Provide Judicis
Mfris Eadem Citata
Citata Comparuit pars Edi petit Cognoscere causam Actoris
cum pretextu in adversa parte. Citata ad Actum Jure prosequendum quatum
Causa erat ex qua causa Comparere sine Contraventionis Decreti Cæsa
rio Inscriptionis gratiosæ ac Advitatis extra Territorium Subclusta
ex re Abusus Commissi Diminutionis Bonorum dando de percepti pecuniis
Calculo. bonificationis vanar Extensionum. Statutionis Subditor Profugorum
ac Alienator. extraditionis Inventariorum ac rerum Mobilium satis ab Ill.
tam Rochi Draminski et Hedwigis Magnuska. Conjugum Parentum, quam Ma
ne Draminska Filiæ ab Illust Domino Janiszewski Comite Plenitier de hac lu
decessor derelictorum in ab Jure naturæ et Successivo devolutorum ac decernen
narum. in Sublationem presus de Contraventione Decreto nec non Solutio
Summæ Centum Octoginta Septem Tyne sena cum pistione ab Eas pro
ac Aliarum. Cramstantiando Trino Comprehensas in Iuum Ulterioris festis fine
faciende Executionis Partibus Pars Adver
Condemnationem Obtinere permisit, Pandemq; Condemnationem seu D
tionis Perpetuæ panam Super Ipsata Parte Citata Dare sit, ad quam publi
Mutem Actuj presens Adstantem. Addidit, Quis Mihi ex Deputatione

Ipsa

pfatam Gm Agnetem de Pęczkowskie Kozłowska in psentia tam in Acti Contentorum quam Aliorum Congregatorum esse Banitam Jurisq Communi Contrariam pclamavit et publicavit de quo Suo Judicio retulit Post quam Publicato Bnis pœnam Judicium præsens Causam hanc pperagenda Executione ad mficum Loci Capitaneum sive Ejus Officia remisit remittitq pr præsentibus.

Joannes Gumowski Subjudex Terris Pltus Pltus Plocens

Officium psens Crin Capitt Plocen ad Oblationem Mfci Josephi Orlinski Exercituum Rni Præfecti Condemnationem infrascram in Termino Condescensionis in Bonis Kruszenica agitatæ super Gsa Agnete de Pęczkowskie Kozłowska obtentam Reproducen ad Acticand Actisque psen Ingrossando suscepit in Tenore Sequen Inseratur Originale Ejusd Condemnationis Circa Acta psen relictum

In Cro Plocen Feria Tertia pt Fm Nattis Sancti Joannis Baptæ proxima scilicet Die 26 mensis Junij Anno Domini 1781.

Contra Dominos Executores Testamenti Antoniny per Suos
Procuratores Instantiam.

Ex parte Illustrium Dominorum
Executorum Rei Testamentariae
Suae de Pisklewskie Horowska
in Fundo Dispensationis
Obtenta

Condemnatio.

1701.

Actum in Bonis Białyszewo Sorteq dicta Białyszewszczyzna Feria Secunda post Festum S. Joannis Baptistae proxima, scilicet Die Vigesima Quinta Mensis Junij Anno Domini 1781mo In praesentia Gnosor Ignatij Wrzosek, et Adami Kraszewski, nec non Mlis Rni Gnalis Providi Mathaei Skubałowski, de Białyszewo Authen et Jurati, ad Acclamanda actum praesens assumpti, et Eund Acclamanda Nativitatis

Officium praesens Burgrabiale Castren Plocens Executoriale infrascrum, Insistendo Legibus Rni de peragendis Traditionibus Sancitis, satisfaciendo muneri Officij sui parendoq additioni, a Mco Josepho in Zakrzewo Zakrzewski Pocillatore Siepreens et Judice Castren Plocens ad infra sera peragenda per expressum habitae, in Virtute Decri Seu potius Condemnationis, in Castro Plocens Sabbatho in Vigilia Festi Nativitatis Sancti Joannis Baptistae scilicet Die Vigesima Tertia mensis Junij Anno praesens ex parte Per Illustris Adm Rndissimi Josephi Canonici Cathedralis Plocens et Gsi Jacobi Zorawskich Fratrum inter se Germanor, Super E.G. Jacobo Cichonski et Anna, Antonio Dąbrowski, et Eva, cujusvis nominis Weybik ac Barbara, Coniugibus, tum Marianna Virgine Innupta Białyszewskie et Gsi Mathiae Białyszewski filiabus ratione non Solutionis Summar cum provisionibus, ac Marcar abtentae et publicatae tum et ex Requisitione Officiosa Ejusd Reverendissimi Josephi Canonicij et G. Jacobi Zorawskich Actor Jurevincens ad Bona Eadem Białyszewo cum Supraexpressis nobilibus ac Ministeriali in Actu Contentt Condescendit, ibidemq condescendendo Jurisdictionem Suam Officiosam praecustodita prius pace et Securitate publica Actibus Jurisdicis congrua fundavit, qua fundata, Partes Decreto infra de Actu Exarato adjudicatarum ut.

Gsi de Pęchowska Kozłowska in Fundo Bł Pruszczyca

ut suo Coram Officio Compareant Eiq. Mli Acclamare dem
davit, ad Cujus Mlis acclamationem prlter Comparens Gsus
mus Kraszewskj a Parte Actorea impetratus Plenipotens
producto Decreto Condescensoriali Terrestri Plocenę in Fund
Bonor Białyszewo Feria Secunda post Tm Omnium
Sanctor, proxima videlicet, Die Sexta Mensis Novem
Anno Elapso 1780, Inter Supraseros Perillustrem
Rndissimum Josephum Canonicum Cathedralem Plocenę et G. Ja
bum Zorawskje fratres Germanos, ab Una et Eisq. GG.
Cichonskie Dąbrowskie, Weybiki Conjuges et alios parte
ab altera lato Quo mediante Solutio Summarum unius
Quingentor Tynphonum, alterius Trecentor Viginti unius
Tynę et medij polonę una cum provisionibus ab Eisq. Sum
mis utrisq. per quinq. a Centum computandis, ad alterum
tantum acretis, ac Luitae Penae trium marcar Polonę Ter
tiae Ducentor Tynę Quartae Quadringentor Octuaginta
sex Florenę Polonę una cum poena Luita Septem ma
carum, polonę, atq. Seorsivar poenar, primae Quadruplic
Quatuordecem marcar polonę alterius Duplicis Quatuor
decem, a Solismet GG. Cichonskie Conjugibus, Tertiae den
Quadruplicis itiae marcar polonę Eisq. GG. Cichonskie Wey
ki et Dąbrowskie est injuncta, ac Condemnatione Supra
de actu Exarata in Tmo Satisfactorio intuitu non Solutionis Earundem
Summar cum provisionibus, ac Poenar Decreto Eoq. Tm Cond
adjudicat obtenta et publicata, circa maonem, petijt ab Officio
praesenę mne Plibator Act Jurevincentium Traditionem Bo
nor seu Sortis Pmissae fieri et peragi, vi cujus itaq. post
lationis Officium praesens annuendo, ad Conscriptionem
aedificior, dismensurationem pertica Semi Octo Cubitorum
in se continenę per mlem in Actu expressum in praesentia Offi
sui dismensurata, Arear agror Prator praesenę Eisq. GG. Dą
browskie Eandem Traditionem non denegane sese Contulit
Cujus Conscriptionis Polonico idiomate Tenor Sequitur
ad actaq. Psenę F. 2da ipso die Festi S. Pauli primi Eremitae sc
cet Die Decima quinta mensis Januarij Anno currenę per Oblatam pro
cto.

Segvitur Eiusmodi. Rodzaiu Siedlisko wewsi należonym Chat
łupa, Stodoły chlewy, Sadek ogrody znayduią się, tego Siedliska
wzdłuż prętow pięćdziesiąt, wpoprzek prętow Dwanaście, płotami
dobrze ogrodzone, tego Siedliska wszem Wmć Xiędzu Zyg
muntowi Kanonikowi, y Wmć Panu Jakubowi Bratu iego prę
dziewcz wydziela się, Chatupa wtym Samym Siedlisku w Stupy
y Dyle ze Stary przestawiona, Stupy niektore znacznie podgnity
y przyciesi, dyle wścianach niektore znayduią się znacznie pa
pruchniałe, Ta Chatupa słomą nowo dobrze opewnyta. do
ktorey z podworza Drzwi dwoie, z Desek na biegunach. iedne
ze Szczytu wdewsi, drugie zBoku od wschodu, przy tych
Drzwiach Skoblik Żelazny maty, wchodząc do Sieni. nad tąż
Sienią Pułap zdyblowy dartych. pod belkiem w Sieni podpora zabi
pana, kumin wiellki w Stozyny, z gliny, lepiony nad Dach wyprowadzony
wtey Sieni na bok komurka z dyłikow przegrodzona, do ktorey
Drzwi na biegunach z desek prostych przy ktorych wrzeciąz
Żelazny y Skobel, w Stupie. Pułap zdyblowy, ztey komorki drzwi
małe na Dwor. stawione. z Sieni do Izby Drzwi z Tarcic stolarską
robotą stare na Zawiasach Żelaznych. przytych hakuy Żela
zny, wtey Izbie Okien dwa, iedno zboku od wschodu drugie wpoprzy
ciu od południa Izby wdrewno. wiednym od wschodu Izby
dwie napoł prześwitne. drugie dobre całe. Piec zchaszczer
mowanych prostych, kilka kafli zielonego polewania wtym
piecu do Alkierza znayduie się. Kuminek maty z gliny lepiony
dolny. Pułap nad Izbą z Tarcic, ztey Izby do Alkierza, ktory od Izby
deskami przeforztowany. Drzwi z desek na Zawiasach Żelaznych
y hakach przytych wrzeciąz y Skobel w Stupie Żelazne wtym
Alkierzu Okienko małe, Izby wdrewno całe, Pułap zdyblowy dartych
Stodoła w Stupy y Dyle o iednym klepisku w przeset piędz,
iednem. Szczyten na wschod Słoneczny drugim na Południe stoi.
wszerz wprzeset dwa, Stara Stupy podnią niektore znacznie
podgnity, y przyciesi, Kroszycie na tey Stare mieyscami pouy
dzierane Że, Wierzch tey Stodoły od Zachodu przez wiatry
skrzywiony, Socha ktora tey wierzch wspiera podgnita takoż
ztem wierzchem Dachu nachylona. murłaty ze Stupow y
mieysc dworich powchodziły. wsparcia potrzebuie przy

klepisku

Wierzeie z dereb zobydwuostron bardzo złe, popsute. Tey de
stodoły większa połowa toczit przestarni trzema od Zachodu
słońca wydiela się zlepiskiem. Chleuy w słupy y dyle sta
słupy zbzyplie mocno podgniły, y przyciesi, dylitu wszy
nach wogule stare popruchniałe nielitore, wszystie od p
nowy chowną przestro iedno zastoniono, ten sam Sztryt chlew
tych kawałkiem newo opontyty, daley wszystek dach stan
poprzecia innego potrzebuie, Drzwi do tych Chlewow troie
z boku zderch nabieguiach. Złe, wtym samym Siedlisku wi
ym za budownia, znayduią się ogrody, od stodoły poczynaią
prosto w budynek, ogrod Lech miernych sześć put stay. prosto
zasiany, daley kubudynkowi Lech sześć miernych kawałkiem ka
puszty. przy chałupie mieszkaią tey kapusty kartofle wtych st
mych Lechach. Sadek, drzewka Sliwkowe. na przeciw temuż Sa
kowi od stodoły Dziesięciy zagonow iedenastie bardzo Lucha
stratowana y poczęsci spalona, put stay, z drugą stroną Sad
ku Podwurko. wktorym chałupa y chlewy zwyż opisane, zna
duią się za chlewami warzywa ogrod Lech sześnastie, poczyna
cy się od tychże chlewow ciągnący do rowu bitego. zeuzi, Item
Dwiey Stronie od węgła tey chałupy ogrodek kapuściany ciągn
cy się do tegoż Rowu wktorym Lech trzy kartofli Lnu trzy ko
nopi pięć, knuchu idących. Stodnia wpodwurzu stara pogrod
stare poprawy potrzebuie, Żuraw do ciągnienia wody na Słupie
jur podgniłym. Pole Ugorowe wtym Polu Lutwoczech Jar
dwa Stay dziewięć, poczynaiący się od wału czyli druzki na
zwaney Zielony. idącey odewsi do drogi Stockiey od Golenina a
gnący do Granicy Rogieńskiey do Strugi ztąbami, leży między gr
tami Łobydwuostron Dworskiemi, Item Lutwoczech drugi Jaryc
dwa. wtym samym położeniu poczynaiący się odtegoż druzki
zielony ciągnący do Granicy Rogieńskiey, to iest do Strugi Stay
Dziewięć, między grontami chłopskiemi leżący, Item Lutwoczech
Jarych dwa wtym samym położeniu, poczynaiący się y ciągnący
jako wyżey to iest od druzki Jarych dwa Stay trzie, y ztąba, daley
szerzy idący Jarych trzy Stay pięć, do Strugi także ztąba znad Strug
między grontami chłopskiemi leżący. Item Lutwoczech Jarych dwa
wtym samym położeniu poczynaiący się y ciągnący jako pierwsze
od druzki Stay dwoie, ztąba daley szerzy idący Jarych trzy Stay
iedno. daley do samey granicy to iest Strugi Jarych trzy Stay
Od wschodu słońca

Samem

samemi Zarostami ciągnący się z tąkami nad strugą między Dwor
skiemi grontami leżący. Item Jary ieden pusty ottogiem z dawna
między Dworskiemi gruntami zdawna wtym samym położeniu jak
y pierwsze leżący. poczynaiący się y koniczący tym sposobem jako-
wyżey, którego od drugiey ottogiem leży staie, daley błota y Zarosle
aż do strugi samey czyli granicy. wtymżyłkiego stay mniey lubuią
cy drzewiże, Item Jary ieden wtym samym położeniu staiem ottog
daley błota y Zarosle do samey strugi toiesz granicy Błogieńskiey
wottagoszi stay drzewiże, poczynaiący się y koniczący jako pierwsze
leży między gruntami Dworskiemi. Pole Zimnie na południe
leżące. wtym Polu Putwlowcze Jarych dwa przeciążlą od Zatra
dowanego gruntu dawniey tegoż putwlowca poczynaiący się a
ciągnący do drogi Błockiey od goleszina idącey. stay Pszeni-
cy Zasiany, który to Putwlowcze przechodzi przez tęż
drogię Błocka leży ottogiem stay czworo do Zarosłow, y ciągnie
się z Zarosłami do granicy Kowalewskiey między Dworskiemi
gruntami leżący. Item Putwlowcze Jarych dwa wtym samym
położeniu poczynaiący się odewsi, czyli Browarni Dworskiey
a ciągnący się do teyże drogi od Goleszina idącey do Bonisławia
Błockiey. stay siedm, odewsi Żytem Zasianych stay troie Jęcz
mienicą staie iedno. Jęczmieniem stay troie, za drogą daley ottogiem
stay czworo leży daley Zarosle, aż do granicy Kowalewskiey. między
Dworskiemi gruntami. Pole Jarzynne od Zachodu słońca wtym
Polu od Drogi Browney zewsi Białey rzeki do Łąkowiska Goleszi
skiego idącey, podaią się grunta, jako to Putwlowcze Jarych dwa
prosto Dworu, poczynaiący się od drogi, wtyle stodoł Dworskich
do kowalewa idącey, a ciągnący się do granicy Goleszinskiey, stay
troie owsem Zasiany między Dworskiemi gruntami leżący.
Item Putwlowcze Jarych dwa za stodołami Dworskiemi, poczy
naiący się od teyże drogi do kowalewa idącey, a ciągnący się
do granicy Goleszinskiey stay troie Jęczmieniem Zasiany między
Dworskiemi gruntami leżący. Item Putwlowcze Jarych dwa
stay czworo. wtym samym położeniu poczynaiący się y koniczą
cy tym sposobem jako pierwsze, gotem gronter między chłopskie
mi gruntami leżący. Item Putwlowcze Jarych dwa stay troie
wtym samym położeniu poczynaiący się od drogi do kowale
wa idącey zewsi, a ciągnący do granicy Białoskirskiey owsem
zasiany

mesi
3

Zasiany zgłka miedzy grontami chłopskiemi leżący. Item Kutwłoczeb Jarych dwa w tym samym potrzeniu poczynaiący od drogi dobrow aleway idący, aciągnący się do granicy Gleiwskiey stay dwoie owsem Zasiany, daley zgłka zchrostami ide tyże granicy miedzy chłopskiemi grontami leżący. Item Kutwłoczeb Jarych dwa stay dwoie owsem zasiane, daley rostami chrostami w tym samym położeniu leżący poczynaią się y ciągnący tym sposobem jako wyrzey zgłkami do granicy miedzy chłopskiemi grontami. Item daley Kutwłoczeb punty Zarz chrostami w tym samym położeniu Jarych dwa stay ozm, poczynaiący się tym sposobem y konczący jako wyrzey. miedzy dwor mi grontami leżący. Item Kutwłoczeb punty. Jarych dwa w tym samym położeniu Zarozty chrostami poczynaiący się y ciągnący tymże sposobem stay ozm. iedno ottogiem leży. miedzy dwor mi grontami. Item Kutwłoczeb w tym samym położeniu Jarych dwa poczynaiący się y konczący tym sposobem. punty Zarozty stay ozm. miedzy dworskiemi grontami leżący. Napowrod odeyści y Boczney drogi zeyści do Golczina idący pod wazynku. w tym samym Polu Zarzymym Kutwłoczeb Jarych dwa stay czwor. poczynaiący się od drogi zeyść do wazynka idący, ktora z wazynka do Golczina idzie, a ciągnący się do granicy Golczinskiey owsem Zasiany. miedzy.
Item Kutwłoczeb Jaryh dwa w tym samym położeniu poczynaiący się y ciągnący tym sposobem jako wyrzey. stay Szesc dzy chłopskiemi rolami leżący. Jęczmieniem. Item Kutwłoczeb Jaryh dwa w tym samym położeniu poczynaiący się tym sposobem to ieit od drogi do wazynka idącey aciągnący się do granicy Golczinskiey stay siedmiorz. od drogi Tatarka stay stodołem Gracha stay dwoie, daley ku granicy Tatarka miedzy chłopskiemi Rolami leżący. Item Jaryh dwa stoie iedno wprzrodku chłopskich grontow leżące. Tatarka Zasiane. Pole na Kutnoe leżące. Napowrod odeyści Biatyp wa. Jary ieden za chłopskiemi stodołami, poczynaiący się odtychże chłopskich stodut czyli drozki poza stodoły idący aciągnący się do wazynka granicy stay ozm. Dwoygi stay Jęczmieniem Zasiany. reszta ottog. Item w tym samym położeniu Zasiany

położeniu Stusa Janych cztery poczynaiąca się y ciągnąca
tym sposobem od drutki pozarowku chłopskim dołem aż do-
granicy warynka Szlacheckiego. Stay Osm. Szesc Stay Zyta
Stacem Pszenica, między grontami. Chłopskiemi Wolnpier
szym Ugorowym od wschodu słońca, podługą stroną wsi, czyli ode
wsi Białystowo pod waryno. Stusa Janych cztery. poczynaiąca
się od drogi z Białystowa do warynka idącey, a ciągnąca do
strugi czyli granicy warenskiey zkąd na strugą Stay Osmio
dobrych. między Dworskiemi grontami leżąca. Item w tym sa
mym położeniu ugorne umiejscowionym nadawaią Zyta Jany
ieden. Stay dwoie, poczynaiący się y ciągnący jako wyżey zkąd
do granicy warenskiey. między Dworskiemi grontami leżący.
Item w tym samym położeniu Kuśtowcach Janych dwa Stay
troie Zytem Zasiane. poczynaiący się y ciągnący tym sposobem
zkąd od granicy warynskiey. między dworskiemi grontami leżący.
Item w tymże położeniu w nadawkach miejscu nazwanym
Kuśtowcach Janych dwa Stay troie poczynaiący się tym sposo
bem jako pierwszy ciągnący do granicy warynka, to iest Kow
wstrudze wybitego zkąd, do granicy warynka Stay troie goto
gronten między dworskiemi grontami altogiem leżący. Tudzież
Ludzi poddanych Dwoie, do tey części należących Matki
z Synem z imienia Maryanne, y Kazimierza — wraz z przy
rzeczoną y opisaną Budownią, Siedliskiem, Ogrodami, Kola-
mi, Frontami, Łąkami, Lasami, Zarodami, Chrustami wo da-
mi, Sadzawkami, z Zastawami Tak Siennemi jako y Ja
remi Wielmożnemu Jmci X. Dziekanowi Jozefowi Kanonikowi Wo-
dzkiemu y W Jmci Panu Jakubowi Lorauskim podaie y wy-
dziela. Post cuiusquidem peractae Edivisionis Conscriptio-
nem Aedificia Agros Prata hortos Areas, Subditorum Ja-
tonum Haec aedificia, et Subditos, Agros, hortos, Prata, insimul
cum Eorum Laboribus, cunctaq. Obedientia per Eosdem Subditis
praestari Solita, ac cum Omnibus utilitatibus uribus & juctis
bus et Commodis, Libera inuizione in Silvis tam ad focum
gum et Alianecessaria fundi, Agris pisciis, Spemination ibus ut inq
tam hiemalibus gm vernalibus in Summis, Supra exprest
sis videlicet, prima Zonigentes Tyrę alterius Trecentas
Viginti Unius Tyrę et tertiej polone unam cum piscinis ibus
Officium Pszcz

pnesi

ab Eisdem Summis utriusque per quinque a Centum Computandis ad
alterum tantum Aureus, et Lucta poena tricum marcarum polon
Tertia Ducentorum Tynen quarta Quadringentorum Octuaginta
florenorum polonorum ac poena Lucta septem marcarum polonorum
nec non in Seorsivis Poenis prima Quadruplici Quatuor
decem marcarum, altera Duplici Quatuordecem, Tertia denique
Quadruplici quatuordecem marcarum polonorum Decreto supra
de actu Exaratis adjudicatis, et Processu ratione non solu
nis toties dictarum Summarum Originalium cum provisionibus
ac marcarum contraventionisque Decreto, Eidem supradictae Parti
Actoreae Jurevincenae in Actualem possessionem Traditoream
porrigit, tradit, Pacificamque possessionem usque ad Exoleta
nem Summarum Originalium cum provisionibus, ac marcarum
pacificationemque totius et integri Processus assignat, et
ad Intromittendum Eandem Partem Actoream Jurevincentem
in praefatos Agros Prata hortos, Subditosque ac aedificia mo
quo supra traditis Mlem in Actu Contentum deputavit, qui
Mlis per Officium suum ad praemissa deputatus in praesentia
Ds in Actu Contentorum, alta sua voce toties dictam Partem Actoream
Intromisit, moestivit, post haec peracta, Officium praesens
Burgrabiale partem actoreae Jurevincenae circa possessionem Tra
ditoream dictae Sortis Subditorumque aedificiorum agrorum reliquorum
Eandemque Conservandam Censet, Decreti praesentis Executoria
lis Vigore.

Bartholomaeus Gutowski Burgrabius Castrensis Plo
censis mpp

Officium praesens Crensis Capitulo Plocensi ad Oblationem Gsi Stanislai
Szumski Traditionem Infraseriam in Bonis in Serius Ho
minanae pro Parte Infraexplanandae Ex per Officium Burgra
biatus Loci praesentis Expeditam, manuque Ejusdem Officii Burgra
bialis subscriptam reproducens ad Acticanae actisque praesentis
Ingrossandae, suscepit in Tenore sequenti S. Inseratur Origi
nale Ejusdem Traditionis circa Acta est Relictum.

In Crd Plocensi Fra 4ta pt Fm Scapularis Beatissimae Ma
nis Mariae pxa scilicet Die Decima Octava mensis Ju
Anno Domini 1788.

Actum in Fundo Bonor. Drozdowo Ecclesiastica idque in Trno Condnis Tra 4ta post Dm Cantate proxa nimirum die 16. mensis Maij Anno Dni 1781. In praesentia M. ac GG. Josephi Ubysz Praefecti Exercituum Rni, Mathiae Starczewski, Valentini Strzeszewski Simonis Krzywkowski Burgr Crae Plocen ac alior Plurimor Nobilium ad actum praesens Congregator Nec non MRGP. Pauli Kupecki de villa Niedarzyn Authi et Jurati Actui praesens adstan et Eunae acclamans.

Officium praesens Crenae Plocen Burgr Condrle Infrascrum Insistendo Deris bmis, et quid primario Tra 2da Postridie Festi Scapularis Bsmae Virginis Mariae Die 17. mens Julij anno elapso 1780 inter M. Josephum Bromirski Thesaurarium Praesne et Vicecapitt Crae Plocen acto ab una et M. Andream Dobrski Notarium Crae Zawskrze citato et Indice parte ab altera, Tum Secundario Rejectionis Causae ad Trnum praesens Condnis Tra 2da post Dcam Misericordiae proxa id est die 30. mensis aprilis Anno nunc Currens inter Suprascrum M. Bromirski Vicecapitt Crenae Plocen acto ab una, et M. Ignatium Samplawski Venatoriae Dobrinen atque P. Fabianum Przybowski Camerarium Trrem Zawskrze citato parte ab altera utrisque in Castro Plocen prolatis, Quibus medianae et signanter primario Condescensio ad Fundum praesens Bonor Drozdowo Judicij Suj aut GG. Mathaej Krzywkowski et Ejusdem mris Lisowski Burgr Crae Plocen unius absentia non obstante Captato tempore Pro via tamen tempestive faciendae avisatione est Pro commissa Eodeque Dero Sententiatum est, ut Jd Judm aut

Gnosi

Burgraby, sive unus Mcus Judex, vel Gsus Burgrabius
à quacunq Parte Conducendus Condescensurus Compor-
tionem ante omnia Arendatorij Contractus et Inventarij
Eorde Br Drozdowa demandet, de Statu dictor Br Re-
raone vel Desolatione Aultis vel deperditis Insem-
nationibus Inquirat, Investiget, Inquisitiones Jurator
as si Necessitas postulaverit expediat, Bonificaonem
Omnimode et Soluonem Summar si iuste provenerit
et cuj à quo debebunt pstanda demandet, Juramen
ubi Necesse fuerit excipiat, Rigores annectat, Indicta-
nem resolvat, Partesque in Omnibus et Singulis Earum
Pretensionibus nihil intactum et Irresolutt relinquat
finaliter assopiat disjudicet ac moderet. Cujus vel qua
decisioni Ptes Utraque parere et acquiescere Judicatum pa-
pati idque sub Pena Bmis in Casu Contraventionis
illo in Trno Super Pte Contravenie Publicane Debebunt
ac tenebunt, Pro quo Condnis Ptes quos voluerint et
gotium Causa poposcerit, adcitent, adcitti vero sub eod qua
supra Rigore Comparere et Judicatum pati obstricti
alias Eod Dcro Latius in se edisserent ex Requisitione
Praefati M. Bromirski Capitt Cr Plocae acto ad Bona
in Actu Contentt praevijs Literis de tempore Missibili
adventum Officij Sui denuntiane Condescendit, Ibidem qua
Jurisdictionem Suam Offsam pcauta prius pace et Secu-
ritate Publica Actibus similibus Congrua voce Mli
Actu annotatt fundavit, Qua fundata Ptes ad Sui Com-
parenda Comparitionemq Suo Coram Officio In-
benda Eid Mli acclamare mandavit, Quibus acclamatis
Et quid Mco Josepho Bromirski Vice Capitaneo
Trno

Cren

Crenę Plocenę actu ptter. Mco Andrea Dobrski Notario
Crenę Zawskrzenę Citatu et Judicenę ptter. Gso Fabia-
no Grzybowski Camerario Trn Zawskrzenę Citatu et
adcitatu ptter. Mco Ignatio Sąmpławski Venatoriae
Dobrinenę Similiter Citatu et adcitatu ptter. Infideli
Mosiek Salamonowicz Anteactu Braxatorij in
Bonis Drozdowo Situ Arendatore adcitatu ptter. Coram
Officio praesenę Condrli Comparenę, Teneri Partes prin
cipaliter inter se agenę Satisfacere Dcro, ex quo prae-
sens peragit actus, in puncto injunctae adcitationis per
Partes quos voluerint et negotium Causae praesenę popo
scerit, idque in instanti; Et quoniam Mcus Bromirski
Vice Capitaneus Crenę Plocę actor Copias Citationum
binas more Pltus Plocę per MRGP in actu expres
sum, unam quidem Conę M. Ignatium Sąmpławski Vena
toriae Dobrę respectu Bonificationis Extensionum
ex Fundo Br Drozdowo emicanę ad Bona By-
czki, Conę vero G. Fabianum Grzybowski Camerarium
Trem Zawskrzę, rne Evictionis ab Impedimento Mci
Andreae Dobrski Notarij Crę Zawskrzę ex Nexu
Juris Eidę per M. Bromirski Cessi, ad Bona Drozdo
wo; Alteram quoque Conę Infidelem Mosiek Sala-
monowicz Arendatorem Intuitu Conflagrationis Bra
xatorij in Bonis Drozdowo Situ, ad Bona Nieda
rzyn, utrasque Tra 2da post Deam Jubilate, editas
Suo in Officio reposuit, Adcitatique Omnes per se
Comparitionem personaliter Inscripserunt, Proinde
Officium Condrle Satisfecisse Easdem Ptes hoc in
puncto adinvenit, Ulterius vero Regulam Dcri

injunctae

Injunctæ præsenti Condnis exequendo Decernit,
quatenus ante Omnia Comportent Partes inter se
principaliter agenti Contractum Tenutarium Bo-
nor Drozdowa Ecclesiastica una cum Inventario
in Eisdem Bonis Conscriptorum, ad Causam præsenti Ex-
ctanti in instantanei; Et quoniam Mci Josephus Bro-
mirski Vice Capitaneus Crenæ Plocæ, et Andreas Dóbr-
ski Notarius Crenæ Zawskrzæ Contractus binos unius
Ejusdemque essentiæ in Kaczorowy Die 21. maij 1777 an
respectu Tenutæ Br Drozdowo Ecclesiastica inter se
Initos et Confectos; nec non Copiam Certam adnotationis
pdictæ Br Drozdowa Status, Die gna Julij anno Eodem
Contractus per Solummet Mcum Dóbrski Conscriptam
tamen non Subscriptam præsenti in Officio Condrli Com-
portarunt, Idcirco Satisfactione in Præmissis ad inventa
Offm præsens ulterius hac in Causa prosequi Jubet
In prosecutione Controversijs Ptium Coram se Indi-
ctis Exauditis, Suspensa Resolutione Solutionis Summæ
Quingentorum Decem florenorum Polon per M. Bromirski Vice
Capitaneum Crenæ Plocæ pro Tenuta Suprafatæ Br
Drozdowo provenienti, restanti, á M. Dóbrski No-
tario Crenæ Zawskrzæ ptensæ, Offm Condrle ad
Revisionem Ædificiorum tam Curialium quam Cmethonalium
cum Ptibus principaliter secum agenti ac Mco Ignatio
Sampławski pro attentatione Causæ et agnitione fundi
ptensionum adcitato Hærede, se se Contulit, Qua per
acta revisione attentante Mco Sampławski præ-
senti Br Drozdowa Hærede, Siquidem Officium
plene se Informari haud valuit, idcirco pro-
pter meliorem Informationem Sui, aut Majorem
Bonificationem

hujusce

hujusce Causæ elucidationem necessariam esse Inquisi-
tionem tam in probationem pretensionum qm reproba-
tionem in Omnibus Circumstantijs per Partes inter
se agenę qm adcitatt idque in instanti educendę
Censet, et addit Mlis Judlis ad pronuntiandam Su-
per Incorruptionem Testium Juramenti Rotham. Tandę
quoniam Mcus Ignatius Sąmpławski Comparitio-
nem ptter in Officio præsenę inscribens ~~post~~ in jun-
ctum Super incorruptionem Testium Juramentum In-
Contrarium Sententiæ Officij Condrlis procedendo, atten-
tare renitet, et ab insera Comparitione recedit, Pro-
inde Super Eodę Mco Sąmpławski Citatt et adcitt
tam rne Bonificaonis omnium et Singular Præten-
sionum ex fundo Br. Drozdowo Ecclesiastica Mco
Bromirski actt anterius modo obligatt porrectt,
Dein G.so Grzybowski totaliter Cessor, pullulanę
Eidę M. Bromirski Debitt, qm nolle agnitionis
fundi pretensionum per Partes Usurpatt, ac non
attentationis Causæ ulterius, Contraventionisque
Dcro decernit Condemnatio ad quam publicandam
addit Mlis Judlis, Qui quidę Mlis Satisfacienę Deputaoni
suę ab officio præsę habitę, memoratt Mcum Igna-
tium Sąmpławski Citatt et pro Trno Condnis adcitt
esse Banitum Juri Communi Contrarium et Rebel-
lem ~~hic~~ in atrio Stubæ Judlis in frequentia pluri-
mor varię Conditionis et Sexus hominum alta
Sua Præconica et Sonorosa voce proclamavit pu-

blicavit

Publicavit et ad notitiam Omnium protunc praesen
indubiam deduxit, de quo praesc. Jo. Mlis, è loco Pu
blicaonis Suum ad Officium Rediens fecit Rela
tionem. Post quam Publicatio ut Permissum est Bnis
Poenam Offm praesens Condrle Causam hanc cum
toto Ejus Effectu ad Mcum Loci Capitaneum
remisit remittitque praesenti cum Cum compa
vero Causa praesens ad plenariam Convictionem
disparenti Suspendit Trno Conservato
Matheus Krzywkowski Bl Plocen

Matheus Lisowski Burgrabius Crenz Plocen

Offm Praesens Crenz Capitt Plocen ad Oblationem G. Pauli
Kurowski Condnaonem Infrascriptae in Trno Condnis in
Fundo Br infraexarandor Inter Ptes infra et Plana
expeditae super Pte Infranominanda obtenta et Pu
blicata manibus Ssor Burgrabior Loci pscu Sub
scripta Reproducens ad acticanae actisq pseni ingrossanae Suscepit in Tenore Sequens (inserat) originale Eiusdem Condnaonis Circa acta Relicta

In Crd Plocens Fra 4ta pt Dm Exaudi Proxa ~~anno~~
Scilicet Die 30 men Maij ao Dm 1781.

Condemnatio in fun
do Bonor. Drozdowo
in Trno Canonis Super
M. Samplawski Ve
natione Dobrz Obtenta
et Publicata

1781.

Actum in Fundo Bonor. Cieslino idq in Trno Condnis Feria
Tertia in Crastino Festi Visitationis Gloriosissimae Virgi
nis mariae scilicet Die 3tia Mensis Julij Anno Dni 1781mo
Coram G. Adamo Milodroski Cammino Trri Plocens in
praesentia Gsor ac Nlium Thomae Zglenicki Felicis Lu
kowski Gaspari Jasinski Caroli Turowski ac Alior
ad actum praesens Congregator nec non Mlis Rmi
Glis Providi Josephi Kurowski de Borzewo Authei et
Jurati actui praesens adstans et Eundem acclamantis.
Offm praesens Camle Trre Plocens insistendo Dam De
creto Judicij Trris Plocens quam limitationi in Fundo
Eorum Bonor. Cieslino F. 4ta pt Dni Jubilate proxima An
no Currenti inter GG. Casimirum et Mariannam Cieslin
ska invicem Conges Kotarskie Actt ab Una et Jltrum
Adm Rdum Hyacinthum Secretarium Capituli Ar
chi Collegiatae Lanciciens et G. Lucam Burgrabium
Crens Plocens Cieslinskie Citt pte ab altera factae
ad Acta Crens Plocens Sabbo in Vigillia Festi Natti
Sancti Joannis Bapstae scilicet Die vigesima Tertia Men
sis Junij Anno praesens per Oblatam porrectae Quod
Offm pro Executione praeserti Decreti ac Regulae
Ejus in Limitatione Exaratae ex Requisitione Offsa
GG. Kotarskich ad B. in Actu expressa condescendit
Jurisdictionem Offsam praecustodita prius pace et
securitate publica fundavit ac pt partes ad sui
Comparitionem praedicto Mli acclamare Jussit Quo in
Trno acclamatorio Partibus et quidem GG. Casimiro
Kotarski et Marianna Cieslinska Invicem Congbus
Actt et quidem Conte in Assa Mariti pltes Jltri Adm
Rdo Hyacintho Secretario Capituli Archi Collegiatae
Lanciciens et Gso Luca Burgrabio Crens Plocens Cieslinskie
Citt et Actt per Eundem G. Lucam Cieslinski suo et Fratris
sui nne pltes Perillri Rdismo Joanne Paulo Jaxa

Bykowski

Do Bonor. Drozdowo
in Trno Condnis Super

Bykowski Canonico Cathedrali Plocensi ad actum et pro re a
Interesse Rdissimi Capituli Cathedralis Plocensis Judicem
Procuratore et Delegato pltis. Coram Judicio suo Cond
Comparens Teneri ante Omnia Gnum Lucam Cieslinski
tisfacere Dilationi majoris in Anteriori Condescensio
nis Trno ipsi Concessae Idq in instanti, Reproducto Te
monio literali a M. Vice Capneo Castrensi Plocensi sa
fecit. Nihilominus Judm Ptibus in negotio expe
mandat. In Experimento Controversijs Ptium in Jud
suum Inductis et Exauditis Quoniam Causa Pse
respectu Successionis post Decessum ott Perlltris R
smi Felicis Cieslinski Canonici Cathedralis Plocens
per GG Kotarskie Conjuges Ptensae promovetur, Compa
tioq Registrorum Inventarior, Rer Mblium, Summar Pa
tar ac apud varijs Debitores existentium per D
cretum Judicij Trnis Plocensis Ta Vda pt Dm Rogatio
1779no anno est GG Cieslinskim demandata, GG
Cieslinscy Perlltrem Rdissimum Bykowski Canon
Cathedralem Plocensem et Ott Rdissimi Cieslinski Ex
cutorem pro Comportatione Pmissor Registror
pro Psens Condescensione adiutarent, Proinde
Judm Psens Decernit Qua-tenus tam Rdissm
Bykowski quam Gnes Cieslinski Comportent Pa
sa Registra, tumq alia quaevis Documenta Cau
sam Psens Successionalem elucidantia In instan
ti. Et quoniam Perlltris Rdissmus Bykowski Registra
primum in Curia Canonicali de Die Ulma mensis
Augusti Ao 1778vo, Anno, alterum in Villa Cze
zniewo Praestimoniali Die Vigesima Sexta Eodem Mense
et Anno Conscripta G. Enim Cieslinski tam Reg

stra

stra quam scripta manualia, ac alia Documenta Circa Resolutionem negotij de Actu et Data specificanda Comportarunt. Proinde Judm Rdismo Bykowski satisfecisse in puncto Inicuitatis Comportationis adinvento Iniungit Quatenus G. Cieslinski Comprobet in Eam Juramenti Rotham Proiet Omnia et Singula Documenta ac Scripta manualia Comportavit Idq in instanti: Praestitit Rotha Ipsi Deprompta suo et Fratris sui nne pter Scriptum manuale super Summam ~~pro Jnsi Catenulae aureae~~ Quinquaginta Aureor Hungaricalb per M. Gumowski Subjudicem Trrem Plocens ab olim Rdismo Cieslinski Contractam et per Iltrem Hyacinthum Cieslinski Fratrem suum detentum, Quo attento Juramento Liberos GG. Cieslinskie ab ulteriori Comportatione Judm facit. Nihilominus hoc Idem Judm ad revisionem Documentor et Liquidationem Summar accessit. Quantum spectat Summas liquidas. Quando quidem deducitur ~~per~~ Per Iltrem Rdismum Albertum Gadomski Primicerium Cathedralem Plocens Summam Ducentor sexaginta ad Scriptum Manuale, tum Octo Aureor Hungaricalium pro pte Catenulae aureae ab olim Rdo Cieslinski Contraxisse Eandem Summam ad quietationem autheam in Cro Plocens Fra Ida pt Fm S. Martini Pontificis 1780mo Ao per Gsos Lucam Cieslinski Michaelem, Ignatium, Andream Lukowskie Florianum Mlicki Vincentium Roginski suis et Fratris ac Contum suor, tum Suorum olim Gsi Hyacinthi Kluchowski Nnibus recognitam levasse, Summas quoq Septuaginta Septem aureor a G. Gregorio Wornicki Vice Regente Crens Plocens a Per Iltri Rdismo Maldwieski Archidiacono Cathedli

Plocen

Ploceny Quadraginta Aureor Hungaricalt, nec non ab Honesto
Jacobo Tabernatore Czernievieny Quotam Viginti Quatuor
Florenor Ipsummet G. Lucam Cieslinski prout Judlt
agnoscit percepisse, nec non pro rebus mobilibus Regestro
per Rdissimum Bykowski compertato de Data Plocie
Die 21ma et Die 26ta mensis Augusti 1778 Anno
Conscro, Manibus Ejusdem Executoris et adm Rdi
Hyacinthi ac G. Lucae Cieslinskich subscro specificatis
Circa que Ejusdem Regestri Conscriptionem summam
Octingentor Viginti sex Florenor Grossor Viginti Unius
Polonicalt Junctim cum G. Mlickie, Roginskie, Tłuch
owski accepisse, Proinde Judm has summas in Unam
summam Septem Millium Nongintor Viginti
Quatuor Florenor Polonicalt Computat ex qua in
Unum Computata summa probatur G. Cieslinski pri
mo G. Strachocki Summam Nonaginta Florenorum
ad Quietationem in Cro Ploceny Fra 2da pt Dm
Jubilate pxa 1780mo ad Recognitam solvisse Su
mam Mille Centum Sexaginta sex Florenor Conve
tibus Dobrinenz, Skampinz, Ploceny, Ordinis S
Benedicti, Francisci, et Dominici, ad Quietatio
nes manuales sub diversa data a superiori
Eordem Conventuum Exhibitas in suffragium animae
Pie Defuncti Patrui cui exposuisse, Quibus ex
clusis summis reliquam summam Quinque
millium Octingentor Quadraginta Duor Flore
num Computat, ex qua summa pro Successoribus
G. Catharinae Cieslinska olt G. Joannis Lukowski Cr
Quartum assum excludendo, videlicet Mille Qua
dringentor sexaginta Florenor Grossor Quindecim
Polonicalt pro Interesse GG. Cieslinskich, Summam
Quatuor Millium Trecentor Octuaginta Duor Flo
renor Judm moderatz, et ex hac summa Cieslin
sciana respiciendo Capita GG. Mlicka Roginska Tłu
chowska pro Pte solius G. Kotarska Quadringentor Qua
aginta Septem Florenor, Grossor Sexdecim Polonicalt
Compert

Competere Declarat. Quo Interest aliam Monetam Pruthenicam Quando quid deducit ex Reproducto Regestro per Executores Rdismum Bykowski in Thesauro Capitulari Pecuniam alias Tynfow Pałaszowych Septingentor sexaginta Unius. Item Gołogłowkow Trecentor Quinquaginta Octo. Item Złotowek Gołogłowkow Octingentor Triginta Quatuor depositam reperisse, ex Eadem Moneta Rdismum Executorem Cum Succribus Cieslinscianis in Anno 1779no die 27ma Aprilis in Płocko dispartitisse, ex Summa Quingentor Triginta Quatuor Tynfonum Pałaszowe Dictor Exclusis Duobus Portionibus pro Capitulo et Succribus Lukovianis Summam Trecentor Tynfonum Succres Cieslinscianos Competere ad invenit, ac ex Eadem Summa cuilibet servi Tynphonem Octodecim Grossos Tres Judm applicat, Item Tynphones Gołogłowki vocitatos Octingentos Viginti Septem Exclusis Similiter Portionibus Capituli Plocens et GG. Lukowskich pro re Succrum GG. Cieslinskich Tynphones Quadringentos Sexaginta Quatuor Grossos Decem et ex Eadem Summa G. Kotarska Viginti Novem Tynphones Servire debent. et ex eisdem Quotis Triginta Unius Florenor Grossor Viginti Septem Computat Tertiam Summam Mille Florenor similiter in Capitulari deposito existens exclusis Portionibus Capituli et Gsor Lukowskich, pro Interesse Gsor Cieslinskich Summam Quingentor Sexaginta Trium Florenor liquidat ex Eadem Summa G. Kotarska Centum Quadraginta Florenos ad Judicat Item Moneta moschovitica Ruble dicta Florenos Centum Unum, ex qua G. Kotarska Florenos Tres Grossos Novem ex Aureis Hungaricatis Quinquaginta septem Existens provenit Quota G. Kotarska Florenor Triginta sex Grossor Undecem, Item Moneta Pruthenica Tynfonum Pałaszowych Trecentor Quadraginta septem exclusis Portionibus ut supra provenit G. Kotarska Florenos Octo. Item ex Summa Septingentor Sexaginta Septem Florenor pro Capite G. Kotarska Florenos Viginti sex Grossos Viginti Duos reducit ex Moneta Pruthenica Złotowki Gołogłowki vocitata in numero Octingentor Viginti Septem Existens Provenit G. Kotarska Viginti novem Złotowek. Quas taxando a Duobus Sextarijs Efficit Quota Viginti Tres Florenos Grossos Sex.

Polonicad

Polonicalis. Post peractam liquidationem Summarum paratam peculio
in Capitulari Depositum exstans per G. Cieslinski Circa disparti
tionem Cum Rdismo Bykowski Michie Roginskie ac Tłuchow
skie factam acceptarum Judicum Omnes Summas in Unam
summam Septingentorum sex Florenorum Grossorum Viginti Polo
nicalis Efficiens coagulat, et Reducit, a Pso Luca Cieslinski
ad solvendum G. Kotarska Juste debere Judicat. Decernen
do Quatenus G. Lucas Cieslinski Premissam summam
Septingentorum sex Florenorum Grossorum Viginti Polonicalis in et
pro Tra Rda pt Ftm S. Bartholomei Apli pxa Anno pxi
G. G. Casimiro Kotarski et Mariannae Cieslinska Conjugibus
pxa Ejusdem Summae muliebris providenda per Maritum
Omnimoda securitate et locatione coram officio et Acti
Crenae Capitulo Florenae solvat et realiter Enumeret Idque sub
Poena Baonis in Ibidem Circa Mutationem faciendae in Casu
Contraventionis publicanda lucta per Cito poena Ex
ptem marcarum Polonicalis Pti in Tmo et sub Regore
quo supra, Judicio suo totidem in instanti solvenda
Quo spectat alias Summas scriptis manualibus Sum
mario de Data et Anno specificatis a Varijs Debi
toribus et ab Illtri Rdo Hyacintho Cieslinski provenien
Quandoquidem Eaedem Summae per G. G. Cieslinskie non sum
vindicatae, et evictae Exinde per Judicum puns proliqui
dis oneribus agnosci non possunt. Proinde Judicum Om
nibus Successoribus Cieslinscianis viam agendi cum De
bitoribus respectu Earundem ac aliarum Ubi et apud quos
reperiri possint praecustodit. Quo spectat Disparti
tionem Inventariorum Rerum Mbliorum in varia forma
et specie post Fata olim Rdismi Cieslinski derelicta
rum producta Quietatione manuali de Data in
Rękawczyn 1778 Ao. Ao per G. G. Casimirum Kotarski
Hyacinthum Tłuchowski de Inventarijs Rebus Mo
bilibus in Czerniewo et Płocko derelictis, et Proto
inter se exdivisis hanc Pretensionem Judicum mortificat
Quo Spectat Pretensam successionem de B. Villae
Obrębek provenien, quandoquidem Judicio suo Dedu
citur olim Rdismum Cieslinski Summam Quingentorum

Tympho

Symphoriz Polonz ex affectu Patruelis S. Agnetis de Cieślin
skie Mlcka attestante Quietatione in Crd Plocen sab
batho pt Vim Visitationis BV Marie 1761mo Ad Reco
gnita solvisse, eamq summam D. Michie Z Succ
sione Patruelis de Obrembek Villa accepisse, de Bonis suis
cessivis Villar Cieślino et Obrąb pariter abrenuntiasse
Unde Judex jpens similem summam Quingento
rum Symphoriz Polonz S. Kotarska Succipiendam ex Eadem
Hereditate adjudicat. Decernendo Quatenus Illtris
Dus Hyacinthus et S. Lucas Cieślinscy Summam
Eamq Quingentor Symphoriz quemq Symphoriem Tri
ginta Octo Grossis numerando Una cum Provisioni
bus ad Fatis ob Patrui sui scilicet pro Tribus an
nis proxime per Quinque a Centum Computandis
in et pro Tmo superius ppxo videlicet Za Da pt
Vim S. Bartholomej Apli Ad Currens D. Kotarskim
Congbus Coram Officio et Actis Cuiusq Capitli Plocen
pro Ejusd Summe Originalis acti Consortialis
prædenda per Manitum Securitate solvat, Jdq
sub Eodz Rigore Pœne Bannis in Jbidz Circa Mandatis
nem in Casu Contravventionis fulminar Publican
da. Adextremum Quo spectat Particulas Unam
argenti alteram Auri de Consensu Unanimi Par
tium Eaedz Ecclesiæ in Suffragium Animæ
Defuncti Patrui Judex applicat. Movit S. Lucas
Cieślinski ad Judm Hre Plocen. Hanc Motionem
Judex admisit Conservando Tmum Ptibus Utriusq
in Judicijs Tribus Plocen primis et proximis ab
hinc in Plocko vel Bilsko ex alternata residendi si
ne alla ad ulne Comparendi peremptorium.

Adamus Mlodzieiowski Camerarius Terris Plocen
mppr

Offm presens Cedz Capitli Plocen ad obtinendum S. Casimiri
Kotarski Decretum Cedulæ in præscriptum in Bonis infrascr
minandæ Inter Partes in præmissis audiat per Offm Camerarium
Generalem Plocen prolatum in omnq eventu Officij Expensis ad
subscriptum rppetuum ad Actum Acti q Judicij in prosequen
dum accepit in se onus sequens Jnstrumenti Originalis cuius Descriptum
Actis Judicij est Inclusum.

Ex Cria Plocen Feria Sexta Ipso Die Festi S. Bartholomæi Apli Scilicet
Die 24ta Mensis Augusti Anno Dni 1781

Inter PP. Motarskie et Cie
slinskie in Fundo B.
Cieslino Solucionis
Decretum
1781mô Aô.

56 202

Actum in Trindo Bonor Starzewo Chomuntki Idque in Termino Condnis Partibus Designato Feria Secunda Ante Festum Sancti Andree Apostoli proxima idest die Vigesima Septima Mensis Novembris Anno Dñi 1700. In Presentia Gor Joannis Konopki Susceptantis Tris Thome Kowalewski Valentini Strzeszewski Burgrabior Creng Pluceng Adami Silwerski Gabrielis Rakowski Mathie Skarzyński Michaelis Borkowski, Josephi Rudnicki ejusdem mis Karnowski Aliorq plurimor Mium ad Actum Presenq congregatis nec non Inlis Prn Gralis Prowidi Petri Pomorsyn de Borzewo Cmethonum Auth ti et Jurati actum Presenq audamang et Eidem adstang.

Officium Cameralatus Trc Pluceng Intravenum Insistendo Decr Judicy Tris Pluceng de actu Ejus in Plonsko Feria Tertia Infra Octavas Festi Scti Corporis Alti Domini Scilicet die 30 Mensis Maij Anno Presenti Inter Partes Intrascriptas Prolato Quo mediante, Decr Querimam Anterius Decretum in Rawaq die Secunda mensis Februarij Anno Currenti inter dictas Partes prolati Obtentum Recessum acompantione Gor Skarzynskich et Starzewskich Conjugum Obtentamq Super Ejusq Condemnationem Illum non est hactenus effectum, Proinde in Ordine executionis ejusq Decr Iteratoria Comparitio ad Fundum Presenq Bonor Starzewo Chomuntki Gor Camerarior Trium Pluceng aut Unius ex Eisdem Captato tempore Facta tempestiva Avisatione Conducendor est adinventa, cum potestate Ut Idem Officium Camle Sive Unus Ejus Camerarius mutuo Partium Sumptu Conducendi Condescensurus Regulam Superius etiam Decr Judicij Ejusq Tris Pluceng intuto exequatur Penas in Sublationem Condemnationis in Tno Condescensionis Obtentae Super quo Interend Decernat Penas Superque interend Irrogat, Satisfactionem Omnimodam Adinvenial, Cujus Judicij Condscdi Decisionem Partes Parere et Acquiescere sub Pena Tris Illo in Tno Condnis Sup Parte Contravenienq Publicanq debeant ac teneantur, Latore Ejusq Decr premissa Justitia nisi Edisperente Die hodierna in Actu Conventa facta prius per literas missibiles cum determinatione Dei hodierni de adventu Sui Judicij Avisatione in Fundum presenq Bonor Starzewo Chomuntki Condescendit, Hicq fundata Jurisditione Sua Officia Voce Inlis in Actu expressis promulgata Partes ad Sui Comparendum Predicto Inli Audamare Injunxit, Quo in Tno Audamationis Partibus et quidem Gis Antonio Padowski et Anna Starzewska Invicem Conjugibus Actis et Citis et quidem Conte in Aspia Manti Pter Gis Ignatio et Marianna Virgine Innupta Fratre et Sorore Inter se Germanis Padowskie Actis et quia Sorore in Aspia Fratris Pter Gor Thoma Gnosi Antonij Padowski Subdito tum Infideli Majorely Actis per Eunch Gm Antonium Padowski Gis Alberto Skarzyński et Juliana Sabłowska Conjugibus et quidem Conserte in Aspia Manti Citis et Actis pter Gis Thoma Starzewski et Catharina Worowska Invicem Conjugibus et quia Conte in Aspia Manti Citis et Actis

Personaliter

personaliter ad Obiectam alatere Condemnationem in Plonsko in Trnis Commom bu
Imbus Plocens Fena Sexta post Octavas Festi Sanctissimi Corporis Xti Dni proxime
scilicet die Secunda Mensis Junij Anno Psenti ex parte Gnuosi Antonij Sadowsk
et Anne Starcewska Coniugum Sup Gnuis Alberto Skarzynski et Thoma Star
cewski Ratione non Solutionis Pena Simplicis Quatuordecim Mar Polon
in Constitutionem Loci Standi Decto Trn Plocens adjudicate ex Regestro Pen
lium Obtentam et Publicate Teneri Eosq Gsos Skarzynski et Starcewski D
cere de Loco Standi, Et Quoniam Gnosi Albertus Skarzynski et Thomas S
cewski Supraseras Marcas in Constitutionem loci Standi Decto Trn Plocens pr
Gsor Sadowskich adjudicatas Eisq Gsis Sadowskim Judlter exolverunt, Proinde
Judex attenta Satisfactione per Supraseros Gsos Skarzynski et Starcewski p
stita non Posse Eamq Condemnatione ex Regro Gnalium Obtenta Satisfaction
Sublata nocere et alveo Standi Arcere Arbitratur habereq locum Standi Ca
set et Partibus in negotio Principali Experiri mandat, in Experimento C
troversys Prium Coram se factis Exauditis Judex Presens Condle Camle
Plocens exequendo Regulam Decti Trnis Plocens Virtute Cujus presens fu
data Jurisdictio Quoniam Eosdem Decto Gsi Albertus Skarzynski et Thoma
Starcewski pro Contraventione Pena Duplici Quatuordecim Mar Polon Pen
les extiterunt Solutio harumce Marcar pro re Gsor Sadowskich adjudica
pro presenti Trno Condnis Sub Pena Pnis Sup Contravenien per Offm Co
sensur decernenda est injuncta Proinde Judex Insistendo Eisdem Decto Sen
tiat Quatenus Gnosi Skarzynski et Starcewski Marcas Supraseras
creto Trni Plocens pro Trno presenti adsolvendo prior Gsor Sadowskich Injunct
Solvant Itaque durante Condne Sub Pena Pnis in Casu Contraventionis
determinio presenti Condnis Sup Contravenien publicanda et Quoniam Sd
Albertus Skarzynski Medietatem Pnalitis vdt Pœnam Simplicem M
Mar Polon Gsis Sadowskim Judlter in mensa Judicij Condnis persolvat Ju
verò Thomas Starcewski Marcas Suas in Trno Infraspecificato
Sadowskim exolvere offert in qua Offerentia Gsi Sadowsky Coniuges
sistunt, Proinde Judex Gnosum Skarzynski a Solutione Supraseras Mar
Pronuntiato jam Veri Gso Starcewski a Pena Pnis Sup Ipso extendenda
penso, Ribus Suis Negotium Causa presens ulterius Introducere Mand
in inductione Cujus, Quoniam Dcti Eosdem tam respectu ademptionis
quam attentatæ Sibi abnoxiem Violentiar actoratus Ibus Sibi
sim primo ad Judicem Trni Plocens deinde pro presenti Trno Condnis
erunt, ad Cujus actoratis Decretum Supraconnotatum Innungendæ Condne
emanatum extitit, Proinde Judex ad Ulteriorem Ejusdem Decti Execu
nem accedendo Statuit Quatenus Partes et quilibet Gnosi Sadowsky
Conjuges Documenta Sua Vigore quor pretendunt exemptionem a
ptis fundor jam veri Gsus Skarzynski Virtute quor Instituti
sionis Verisq fundis in Judicio presenti reproducendis Dcto Ministeriali
quoniam in Satisfactionem Sententiæ Judicij Sui Condnis Decreta
ta Sua sequentia et quilibet Gsi Gadowsky Coniuges Obligationem Auth
Coram Actis Trni Plocens Fena Secunda post Dnm Judica Quadrag Anno 1802 p
nem Annam Starcewska Olb Martini filiam Nlis verò Simonis Gosciki Contra

Nobili

Nobili Martino Satkowski Super agros Suos hereditt in Villa Starczewo Cho=
muntki Consistenę in Summa Sexaginta Flor Polt invadiatt recognitt, alteram
Obligationem Feria Tertia Intra Octavas Festi Sacratissimi Corporis Xti Dni An
no 1701mo per Nles Sophiam Starczewska Ott Martini filiam Ott vero No
bilis Martini Satkowski Relictam Contem Viduam tum Jacobum et Stepha
num Satkowskie in rem Nlis Gaspari Starczewski Lucę filij Sup totas et Inte
gras Sortes in Bonis Starczewo Pobodze et Starczewo Pyzczki Consistenę in
Summa Mille Flor Polt Albę argenteę monetę invadiatt Itię coram Eisę
actis Crenę Plocenę recognitt, Anno 1711mo Feria Secunda pt Fm Sancti Marti
ni Pontificis in Judicijs Crenę Capitt Plocenę ex Instantia Nlis Joannis
Starczewski Actoris Sup Nlibus Adamo Patruo et Paulo Filiastro Starczewskie
Citt in Causa interceptionis rer mblium inventarior disarationis metar
Obtentam Contumacie Pœnam, 1727mo Feria 4ta pt Fm Scti Francisci Confes
soris in Castro Plocenę ex pti Compartione Nlis Joannis Starczewski Con
tra Nlem Paulum Starczewski me agror et prator ademptionis Protestatio
nem factam, 1759no Feria Secunda pt Fm Smę et Individuę Trinitatis in
Płońsko in Fmis Commonibus Fmibus ex pte Gsi Antonij Gadomski suo et
Gsę Annę Starczewska contis Suę me conę Gm Thomam Starczewski me
ademptionis fundor disarationis Metar Mavnem Interpositam, in Judicio
reponunt Vig Eorę Documentor ademptionem fundor et agror se Probatu=
ros Offerunt; Jam vero Gsus Skarzyński Transactiones Juris quesiti Sortis in
Bonis Starczewo Chomuntki Sittę per Gm Thomam Starczewski Sibi dona=
tę nempe Contractum resignatorium inter se et Eunę Gm Thomam Starcze
wski pro Summa Mille Quingentor Quinquaginta Flor Polt pro pretio Sor
tis Ejusę inter se condictata Initum Plocię die 18 Menę Junij Ao 1776to
Conscriptum Actisq Crenę Plocenę Feria Tertia post Octavas Festi Scrmi Corpo
ris Xti Domini Eoę die et Anno quo et Contractus conscriptus per Partes Utras
que roboratt et approbatt tum Ipsam met Resignationem ac Quietationem
de Persoluto Pretio per Gm Thomam Starczewski in rem Gsi Skarzyński
Coram Eisę Actis Crenę Plocenę sub Uno eoęq Actu quo et Roboratio Con
tractus intercessit, Subsecutt demum Intromissionem in hancce Sortem p
Suprascrum Gm Thomam Starczewski resignatt coram Jisę Actis Feria Sexta
in Vigilia Festi Sanctor Petri et Pauli Aptor idest die 28 Menę Julij Ao Eoę
per MRG Providum Laurentium Biegalecki de Gora Authum et Juratt recogni
tam; tum Decrum Condle in Fundo Presenę Bonor Starczewo Chomuntki
per Offm Burgrabiale Crenę Plocenę Feria ~~Secunda~~ Quinta pt Fm Sae Elisa
bethis Scilicet die Octava mensis Julij Anno 1779mo Vi Limitatio
nis in fundo Bonor Sorteq Gsi Alberti Skarzyński hereditt peracta
etiam ad Comparitionem Gsor Gadomskich Inter Gm Albertum Skarzyński
Actt Abuna et Gsos Sosińskie Cittos pte ab altera, expeditum Quo me=
diante Decro Sors per Gm Skarzyński a Gso Thoma Starczewski Quesi
ta p Gnosos Sosińskie Possessa, equaliter inter Gsos Sosińskie et Gm
Skarzyńskij in Omnibus locis et campis exdivisa est; Circa quam Exdivi=
sionem fundor Gsi Gadomscy de ademptis Sibi fundis nullam mentionem fe=
cerunt; demum Complanationem inter se, et Gm Antonium Gadomski ac Infidelem

Majoreli

Majorek Tabernę w Bonis Starcewo Sittee Arendatorem w Płocku die 29 Mensis
Decembris Anno 1779mo Conscriptam, Qua Complanatione in Pretensionibus Infi
delis Majorek ad Gm Skarzyńskiu directis et in Penalibus p Offm Creng Płocens
Sup G. Skarzyńskiu extensis Idem Infidelis Majorek Satisfactus extitit. Quo Autore
Thomas Starcewski Documenta sua in Suprascm Decm Condli Burg Specificata
in Judicio Creng Condli reproduxerunt; Nullamq particulam Jurid. tam per se
quam Antecessores Suos Gsos Gadomskich Pro[prietarios] Possidere mserunt Imo Tenutas
Suos ab Antiquissimis temporibus In Possessione sua tenere allegant; in probatum
que firme Possessionis Suae inquisitionem expedienq exposcunt, Provide Judm
tantis ymmisso Ptium Allationis Suspensa tantisper ex reproductis Documentis
resolutione, ad revisionem Agror et Jurisdm pro ademptis per Gsos Gadomskich
reputanq cum Tribus ac vicinis accessit Qua Peracta Revisione Neufan
esse Inquisitionem in Meliorem Judicij Sui Condlis Informationem tam in
Eadme investigationis de Agris Ademptis quam respectu attentatarum Sibi
ab invicem violentiar ad Contenta Mandatum et Jmor per Partes Utrasq tam
in deductionem quam emundationem ab Objectis suis Coram Judicio Sequi
instanti previso Conscribenq sibiq vicissim communicanq Interrogatoria
Testibus connotanq et ejusq Subscribenq Explendiq Sup incorruptionem
stium Juris educendam Censet; et Quoniam Ptes Exq Interrogatoria Co
scripserunt sibiq Communicarunt Testes Subscripserunt, Juramentaq super
incorruptionem Testium Adstante Mli Judiciali in Foro Judicij Retha
ta expleverunt, Testesq Suos ad expediendam Inquisitionem Induxerunt
ac Inquisitionem Suam in Pari numero Testium eduxerunt; Provide Judm
lectionem Exaq Inquisitionum per Partes eductar et confrontationem cum
Supraconnotatis Documentis ac Situ loco accepit; Quibus lectis et peromn
Circumstantias examinatis et quidem quo Spectat ademptionem Jurid
Resolvendo Suspensionem Superius per Suum Judm Factam; Quandoq
dem tam ex Suprascis Documentis quam et Inquisitionibus in Judicio ex
Gm Thomam Starcewski Citt Sortem Sui hereditt ab avo in Bonis Chom
thli Sitt possedisse, nullamq stante sui Possessione particulam Jurid Gsos Gad
skim ademisse, hanc ex Sui Sortem attestantibus Transactionibus Authen
Alberto Skarzyńskiu Ita prout et Ipse tenebat resignasse, et hunc Jus
Skarzyńskiu nihilquidquam Jurid Predictis Gsis Gadomskim ademisse
mmo Aream p antecessores Emphyteuticos Obligatam versa Gsis Gadom
skim Summa in Obligationem Predictae Areae exposita è possessione
evinculasse, Compertus eoq attento quod Jurisdm per Gm Albertum Skar
skii à Gso Starcewski Quaestor per Antecessores ejus Antiquissima Possessi
deducitur Sosq Eadem Virtute Decti Condlis Burg Creng Płocens Supra De
Actu exarati ad prlem Gsor Gadomskich compartionem pro composition
Documentor adductor Inter Gm Skarzyńskiu et Sosienskie provlati in bina
Partes equaliter dispartita esse apparet, Nullaq tam ex Documentis qm
quisitionibus Jurisdm ademptis demonstratur; Ideo Judm Condle Super
Inter Partes modernas discordias tam Gsos Gadomskie Conjuges Pro
pales Actis qm et Gm Skarzyńskiu his ex rationibus non posse extendi
ademptionis Jurisdm et agror Arbitratus: Imo Utrosq tam Gsos Gadomskie qm

Gm Skar

Gm Skarzyński Circa Antiquam Possessionem Sortium Arearum fundorum et agrorum Suorum manendos Declarat, Sortesque Sui Uti adpresens possident ita et in futurum quisque Virtute Jurium et Documentorum suorum teneant, circa medietatem tamen Areae adpresens in controversione existentem uti ad quemnam Spectare videatur ex inquisitionibus non constat, Gsos Gadomskie Coniuges Virtute Antiquae Possessionis haerendam determinat; Quo vero Spectat Causam facti et violentiarum in Judicio praesenti promotam. Quoniam ex Suprascriptis Inquisitionibus et quidem ad Actoratum Gsorum Gadomskich Contra Gsos Skarzyńskie et Starczewski Institutum Deductum est, Gm Albertum Skarzyński in Hortophono Gsi Sosieński Gm Antonium Gadomski cum Eodem Gso Sosieński colloquentem disgustibus Satiasse et concutere in ab Eodem Gso Sosieński defenderetur attentasse, Lsum Thomam Gsorum Gadomskich Subditum ex Pascuis cum Bobus in Equa discedentem et nullum damnum facientem baculo tribus vicibus sine tamen signis concussisse; Gsos Ignatium et Mariannam Gadomskie fratrem et Sororem inter se germanos de quadam Iniuria sibi illata indebite inculpasse rixas et Contentiones cum Gsis Gadomskie multoties excitasse, Canem Nocivum in Oppressionem Suorum vicinorum tenuisse, damna aliquoties inventarijs suis in frumentis intulisse, aliasque violentias inquisitionibus deductas Peregisse, pro his Itaque et alijs progressibus non posse Gm Albertum Skarzyński Poenas Prnales et Crumenales evadere Sententiam Iniungendo Quatenus Idem Gsus Skarzyński Turrim Castri Plocensis Superiorem inet pro Feria secunda post Festum Cancellariae Jacobi Apli in Anno futuro 1781. Incidenti Ineat Eiusque Sessionem per Spatium Unius Septimanae et trium dierum sine intermissione Continuet et expleat; nec non in eggressu de Tum Idem Gsus Skarzyński Poenam Duplicem 14. Mar Poll Gsis Gadomskim Parenti et Antonio Filio ac Mariannae Filiae Sub Poena Bnis in Casu Contraventionis circa maonem coram actis Crenae Plocensis faciendae Publicanda, Solvat et realiter enumeret; Quo vero ad Actoratum Gsorum Alberti Skarzyński et Thomae Starczewski conc Gsos Gadomskie intentatum quadoquidem ex hisce Inquisitionibus lucide Patet Gm Antonium Gadomski cum Suo Pedisequo Saepem per Gm Thomam Starczewski in fundo sui proprio extructum absque ulla rne Subsecasse, tunc que temporis hunc ce Gm Starczewski laesisse diffamasse Concutere attentasse Oppressisse, insecutumesse, Gm vero Albertum Skarzyński multoties dishonorasse irrealia Obiecisse Saepes non ~~sepelisse~~ sensisse per quod Damna in frumentis tam Eidem Gso Skarzyński quam et alijs vicinis Suis Inventarijs Suis intulisse in Processum Gm Skarzyński nulliter induxisse rixas et contentiones excitasse, aliasque violentias et oppressiones inquisitionibus deductas perpetrasse, pro his Itaque inquisitionibus deductis violentijs non posse Gm Antonium Gadomski evadere Poenas tam Personales qm Crumenales Judm Sententiam Statuendo Quatenus Idem Gsus Antonius Gadomski Turrim Castri Plocensis Superiorem inet pro Tmo Suprascripto et Sub ngore Eodem ineat ejusque Sessionem per Spatium Unius Septimanae sine Intermissione Continuet et Expleat, nec non In eggressu de Tum Idem Gsus Gadomski Gso Alberto Skarzyński Poenam Duplicem

Jam vero

Jam vero Jnovo Thoma Starcewski Panam Simplicem Quatuordecim Mar Pott
Coram Jose Antis Actus Rigore quo Supra Solvat et realiter enumerat Judicis au
tem Suo Ubiq Partes medietatem Suprascriat Mar in Instanti Sub Solitor Rigore
Persolvant Quae est Indulta. Ceteros Autem Citos Inquisitionibus non accusatos
Judm Liberos pronuntiat; In Sublationem vero Condemnationis Jena Secunda pos
Tm Sanctor Omnium Scilicet die Octava Mensis Novembris Anno 1779no in
Tmo Condmis in Fundo spens Bonor Starcewo Chomunthi Agitate et pa
rum Gadomski Acto Sup Jois Alberto Skarzyński et Thoma Starcewski
Lucro Contraventionis Decm Tm Plocens per Offm Condescensum Obtente Abs
Timbus Plocens in Plenario Sabbo pr Festa Solennia Sacri Lentewsten
est die 20. Mensis Maij Anno Vigesimo 1780. Oblatuate Solvant Jois
Jois Alberto Skarzyński et Thomas Starcewski Panam Duplicem 14.
Marcar Pott et quia Jois Skarzyński Panam Simplicem 11. Mar jam ve
in Jous Thomas Starcewski Panam Duplicem Simplicem Decreto Tri
ens et Judicij in Inchoative spens Condmis pro contraventione adjudicati
nam vero Simplicem in Sublationem moderne Condemnationis Ubiq
Tmo Suprascro et Sub rigore Evq Parti Judicio autem suo Medietat
dem marcar prasi Junis Solvenda Quae est indulta; in Reliquis ve
Partium Pretensionibus adze absentiam ad tempus Lodiernum habitis
Partibus Jusq Perpetuum interponit ac indicit Silentium Decreti p
sentis Vigore.
Bonaventura Vilhelm Ciołkowski Cameranus Tmi Plocens Judex Cmis

Officium presens Civ Capit Plocens ad Oblationem pro
Stanislai Lubowski Decem Condi in parendum in bonis
ferius nominand inter Partes intracentem et Officium
meranatus Plocens gratum, manuq ejusd Cameran
Bonis Plocens Civia Subscriptum reddiens ad actum
Actigue presens ingressum Suscepit in Venere Legend
missa / Originali Decreti Dicti Civia Acta Stabuli

Jnscro Plocensi Acta Sta post Dm Scapularis B V Mar
presentia Scilicet Die 20 Mensis Julij Ao Dni 1781.

Decretum Condle=
In Fundo Bonor.^c Starczewo
Prolatum
Annô. 1780^mo

Actum in Pretorio Civitatis Płocko Sabbatho post Dominicam Cantate proximo Scilicet Die Decima nona Mensis maji Anno Domini 1781mo, In Praesentia Illris mci Antonij Sierakowski Castellanidę Płocenę, tum Gnosor Adami Miłodrowski Płocenę, Adalberti Kolczynski Dobrinenę Francisci Tyski Zakrocimenę Camerarior Terrium, Gregorij Woznicki Vice-Regentis Josephi Lempicki Susceptantis Caroli et Stanislai Turowskich Burgrę Castrensium Płocensium Joannis Kuskowski Valentini Jozefowicz Pauli Sułkowski Ejusdę nominis Kurowski aliorq Plurimor ad Actum Praesentem Congregator, necnon Mlis Rni Gnalis Providi Valentini Michalak Authi et Jurati ad Actum Praesenę assumpti et Eundę acclamanę de Cierszewo

Nos Infraspecificati Comissarij vigore Rescripti Sacrae Regiae Maattis manu Serenissimi Regis Feliciter Nobis Regnantis Subscripti et Sigillo minoris Cancellariae Rni in Papyro à Thesauro Rni Signata Communiti Cujus Tenor Sequitur Talis Stanislaus Augustus DEI Gratia Rex Poloniae Magnus Dux Lithvaniae, Russiae, Prussiae, Masoviae, Samogittiae, Kijoviae, Volchiniae, Podoliae, Podlachiae, Livoniae, Smolensciae, Severiae, Cierniechoviaq, Generosis Maximiliano Sierakowski Succamerario, Adamo Bromirski Vexillifero Płocensibus, Gabrieli Karwosiecki Judici, Joanni Gumowski Subjudici Francisco Ciołkowski Notario Terribus Płocenę, Isidori Kosinski Pocillatori Zawskrenę, Matheo Bagienski Subjudici, Josepho Kruszewski Notario Terribus Zawskrzynę, Josepho Zakrzewski Judici Castrenę ~~Zawskrzynę~~ Płocenę, Miłodrowski Camerario Terrestri Płocenę, Paulo Zołtowski Regenti Terrestri Płocenę, Jacobo Kruszewski Regenti Terrestri Zawskrzynę Commissarijs No

stris

In Fundo Bonor Starczewo

Nostris Sincere et fideliter Nobis Dilectis Gratiam nostram
Regiam, Generosi Sincere et fideliter nobis Dilecti Expositum
nobis esse per Certos Consiliarios nostros, quod vicissitudine
rerum ad gerenda fructifere Commertia molesta alijsq tam
Publicis quam Privatis incommodis Angustata et ad mise
rum perducta Statum Synagoga Judeorum in Civitate nostra
Plocensi existens, nec sit in Statu accreditas Summas pro
generalitate Synagogae recensitae in Terminis Creditivis
Seu obligatorijs realiter et effective Omnibus Suis Credito
ribus insimul exolvere. Quo circa ne praecociter injuncta
Satisfactio absorbat modum Solutionis reliquis Credito
bus. Nos Supplicationi in praemissis ad nos prolatae benigne
annuentes, Justitiamq ut unicuiq par reddatur, Semper
per desiderantes fidelitates vestras, de quorum justitia
ac in rebus bene gerendis dexteritate persuasi Sumus
deputandas, Ipsisq negotium Commissionis Liquidatoris
Summarum in Generalitate Synagogae Plocensis exstentium
Committendum esse duximus, prout quidem praesentibus Literis
nostris deputamus et Fidelitatibus vestris Committimus
ut Captato Inter Se Constituto Certo Die et tempore praevio
Literis Innotescensialibus Octo omnino Septimanis ante
Terminum extradendis in Actisq Castrensis Plocensis Oblatis
andis, praeviaq tam ex parte Synagogae, quam et vicissim
adcitatione quorum interesit in locum in Civitate nostra Plo
censi, qui Commodior apparuerit Condescendatis, Ibidemq nullorum
nullorum absentia minime obstante, dummodo Tres adsint
Jurisdictione Sua Commissoriali fundata, ac etiam praevio
ramento Super munus Judicis per Gnosos Commissarios
necdum Jurati fuerint, Rotha in Ordinatione Judiciorum nos
rum praescripta praestando, Partes Comparentes ad Comporta
tionem Documentorum rem evincentium Stringatis, ex
Comportatis Seu ab invicem Concesso Partibus et Sex Sep
manarum Spatio ad haec Communicatis Documentis, et
sic cognita re onerum Capitalium Summariam Liquida
tionem faciatis, tunc in Provisionibus, si quae modum
Lege praescriptum non excesserant Seu excedunt Cognosca
tis, imo Inquisitiones Si Opus Ejs indigerit ex Testibus Fide
gnis in Processum non intrantibus expediatis, hisq cognitis

trutin

Trutinatis et resolutis mutuos in hisce Actoratus resolvendo, Generalem in hisce Calculationem peragatis, modumq Solutionis Quotar Creditoribus juste et ltme pvenientium adinveniatis Terminos Rathatim proportionate in assignatione Provisionum ad Terminos Posteriori ad exolvendor loco designator Considerata decernatis, Terminos pfigatis, Rigores assignatis, remq pro Justitia et equitate, nec attenta Partium nonnullar Contumatia aut recessu decidatis et resolvatis, Salva nihilominus à Sola definitiva Sententia reservata ad Judicia nostra assessorialia appellatione admittenda, Actumq hunc Liquidatoriae Commissionis in aperto ad oblatuandum in proprio Districtu, Inquisitiones vero Si fuerint Partibus in Occlusis Rothulis extradatis, Committimus et demandamus Facturae Sunt pmissa fidelitates vestrae pro Gratia nostra Regia et Officior Suor debito. In quor Fidem psentes manu nostra Subscriptas, Sigillo Rmi Communiri jussimus Datum Varsaviae Die Decima Tertia mensis Februarij Anno Domini Millesimo Septingentesimo Octuagesimo Primo Regni vero nostri Decimo Septimo Annô. Stanislaus Augustus Rex. Ad Requisitionem Partium extraditis Innotescensijs Quar in actis oblatuatar Tenor Sequitur Talis. Actum In Castro Plocensi idq Sub Celebratione Judicior Fra Quarta post Dm Oculi Quadlem pxa Scilicet Die Vigesima Prima mensis martij Anno Dni Millesimo Septingentesimo Octuagesimo Primo. Officium psens Castrenq Capit Plocenq ad oblationem Infidelis Matus Staja Judaej et mercatoris Plocenq Literas Innotescentiales Infrascriptas in virtute Rescripti à Sacra Regia magestate emanati, tempus Commissionis Liquidatoriae Inter Creditores et Synagogam Plocenq agitandq designanq manibusq Illrium et Mcor Commissarior proprijs Subscriptas reproducentes ad Acticandq actisq psenq ingrossandum Suscepit in Tenore Sequenti. Nos Infrascripti per Rescriptum Sae Rae maattis Designati Comissarij vobis Perfidis et Infidelibus Senioribus, Rabinis, Scholiregis, mercatoribus, Totiq Synagogae Judaeor Plocenq, tum omnibus et Singulis Creditoribus, quovis modo Cum Summis Suis ad Eandq Synagogam Plocenq Sese Interessantibus Innotescimus

scimus, exhibitum Coram nobis esse Rescriptum Pcrē Regiæ
Mᵗᵗis Varsaviæ Die Decima Tertia mensis Februarij An
no Currenti è Cancellaria Rmi emanatum manuq Pcrē
Regiæ Mᵗᵗis prius Subscriptum Sigillo Rmi Communi
tum, Quo mediante nobis Jncommissum est Quatenus Ca
pitato et Inter Se Constituto Certo tempore et Die Supra
Jnnotescentiar nostrar Literis Octo omnino Septima
nis ante Terminum extradendis in Actiq Castrens
cenq obstruandis, Quiq tam ex Parte Synagogæ, quam
vicinior ad citationē Quor interest in locum in Civita
te Plocens, qui Commodior apparuerit, Condescendam
Ibidq absentia non nullor, et Se dum modo Tres ad Sum
non obstante Contumatiaq aut recessu alicujus Partis,
non attenta Justitiæ Super manus Judicis, Qui necessar
ti fuerimus Rotha in Ordinatione Judicior Assessorialē
Jscripta Juramento, Partes Comparentes ad Comporta
tionem Documentor Rem evincentium Stringamus, Q
Ejsdq Comportatis, seu ab iniciem Concesso ad hoc a
tibus Sex Septimanar Spatio Communicatis Docum
tis et Sic cognita re oner Capitalium Summarium Li
quidationem faciamus, Tum in Provisionibus modum
Lege Jscriptum, Si quid ex cesserint seu excedant Cogn
scamus, imo Jnquisitiones Si opus ejs indigerit ex
stibus Fide Dignis in Processum non in tranquibus exp
amus. Actiq Cognitis Scrutinatis et resolutis, mutuar
hisce Auloratis resolvendo Generalem Calculationem pe
agamus, modumq Solutionis Juxtar Creditoribus jus
et Ultimē provenientium advertamus, Terminos Rathab
proportionate in assignatione Provisionum ad Termino
posteriori ad exsolvendum loco Designator Considerata
cernamus, Terminos Jnfigamus, Rigores assignemus, Ver
et Justitiæ et equitatis Salva non mihi appellatione à Def
tiva Sententia ad Judicia nostra Assessorialia admittend
manente, finaliter Decidamus alias memorat Resc
Jmpa fusius enarrata Quo circa Vobis Superscriptis J
notescentijs mandamus, ut Coram nobis Judicio nostro
Comissoriali Pcrē Regiæ Mᵗᵗis Plocii Celebrando,

Die

Die Decima nona mensis Maji Anno Currenti pltr Itme ac
peremptorie Compareatis, Terminum Eundem ac Executionem
Prelibati Rescripti attentetis, Certificanc Quod sive Compara
eritis Sive non, nos ad Ea quae nobis Eodem Rescripto Pcommissa
sunt pcessuros Datum in Residentijs nostris Die Quinta
Mensis Martij Anno Dni 1781mo Maximilianus Brono in
Mogkowy Comes Sierakowski Succamerarius Pltus Plocen
Ordinis Sancti Stanislai Eques manu propria, Gabriel An
tonius in Karwosieki Karwosiecki Judex Terris Pltus Plocen
Scrae Regiae Maattis assignatus Comissarius manu propria,
Joannes à Gumowo in Krasniewa Gremowski Subjudex
Terris Pltus Plocen Rescripto Comissionis Scrae Regiae
Maattis assignatus Commissarius manu propria Origi
nale Earundem Circa Acta relictum. Ex vi itaq Ejusdem Rescri
pti determinato expediendae Ejusdem in hac Civitate Plocensi
Commissionis nostrae Diej hodierni Termino per Innote
scensias Supra Ingrossatas in Actis Castrenc Plocenc Obla
tuatas, et ex Ejsdem Actis Authentice per Extractum deprom
ptas designato, ad Civitatem hancce locumq in Actu ex
Pssum Condescendimus, Ibidemq fundata Jurisdictione nostra
Comissoriali voce mlis in Actu Contenti pmulgata Par
tes ad Comparendum nostro Coram Judicio Ejdem Mli ac
clamare mandavimus, Ad Cujus acclamationem Partes
Infideles Hersz Salamonowicz Jakob Ptaia et Elias Mosko
wicz Judaej Seniores Synagogae Plocenc Totaq Synagoga
Judaeor Plocenc Actores per Eosdem Seniores Synagogae Plo
cenc Suis et totius Synagogae nnibus pltr, Illrmum et Reve
rendissimum Capitulum Cathedrale Plocenc Citti et Indi
centes per Perillrem Rendmum Joannem Paulum Byko
wski Canonicum Cathedralem Plocenc Causar Ejusdem Illrmi
Capituli Procuratorem Suo et Totius Ejusdem Illrmi Capi
tuli nne pltr, Venerabile Capitulum Collegiatae Plocenc
Citti et Indicentes per Perillrem Adm Rendum Carolum
Kunkowski Cancum Collegiatae Plocenc Causarq Ejusdem
Capituli Procuratorem Suo et Totius Capituli nne pltr
Conventus Plocenc Ordinis Sancti Benedicti Citti et Indicen
tes per Religiosum in Christo Patrem Benedictum Ubyszt Ejusdem
Conventus Suppriorem Suo et Totius Sui Conventus nne

pltr

pltter, Illris Adm Rendus Adalbertus Krzetkowski Congregationis Domus Missionis Plocenę Superior et Ecclesiae Bathovienę Praepositus Totaq Congregatio Domus Missionis Plocenę Citti et Indicentes per Eundę Illrem Adm Rendum Superiorem Suo et Totius Domus Missionis Plocenę nne pltter, Illres Rendi Vicarij Cathedrales Plocenę Citati et Indicentes per Illrem Adm Rendum Adamum Sikorski Vicedecanum Suo et Totius Collegij Vicariorum Cathedralium Plocenę nne pltter, Illustrissimus et Rendmus Stanislaus Potkański Scholasticus Cathedralis Plocenę Abbas Commendatarius Sulejovienę Citatus et Actor per Gsum Franciscum Tyski Camerarium Terrem Zakrocimenę Inscriptum Plentem, Mcus Thomas Rosciszewski Pocillator Raciąsienę Cittus et Actor pltter, Conventus Plocenę Ordinis Sancti Norberti Monialium per Gsum Gregorium Woźnicki, Perillris Adm Rendus Adalbertus Ubysz Cancus Collegiatae Plocenę Cittus et Indicens per Gsum Carolum Turowski, Gsus Lucas Jez Cittus et Indicens pltter, Gnosus Franciscus Zdziarski Cittus et Indicens pltter, Gnosi Stanislaus Chawłowski et Magdalena de Brulinski Invicem Conges Citti et Indicentes per Eundę Gsum Chawłowski Maritum Suo et Contis Suae nne pltter, Gnosus Justius Strachocki Burgrę Castrenę Plocenę Cittus et Indicens per Gsum Paulum Sułkowski, Conventus Plocenę Ordinis Sancti Dominici Citti et Indicentes per Religiosum in Christo Patrem Hyppolitum Goszczynski Causarum Ejusdę Conventus Procuratorem Suo et Totius Ejusdę Conventus nne pltter, Gnosi Felix et Franciscus Miszewscy Citti et Indicentes per Eundę Gsum Felicem Miszewski Suo et Gnosi Francisci Miszewski nne pltter, Succores ob Illris Mci Thomae Dębowski Succamerarij Pltus Plocenę Citti et Indicentes per Gnosum Bartholomaeum Gutowski, Illris Adm Rendus Thomas Muchowicz Ecclesiae Sancti Laurentij in Sieprc Sittae Praepositus Cittus et Indicens pltter Mcus Albertus Czerznicki Pocillator Praemisliene Cittus et Indicens per Mcum Lucam Czerznicki Pocillatoridę Praemisliene Filium, Mcus Jacobus Kruszewski Venotarius Terris Zawskrzenę Cittus et Indicens per Gsum Carolum Turowski, Infideles Salamon Jekowicz et Alexander

Szymko

Szymkowicz Actores Contra Grosium Martianum Piotrowski
petionalit̃er, Infideles Jutman Lewkowicz Judeus et In
cola Plocen. Actor Contra Illmum et Rendmum Stanis-
um Podhorski Abbatem Sulejoviens. Scholasticum Cathe-
draem Plocen. p̃ltr, Item Infideles Jdz Jutman Lewko
wicz, Abraham Juzwowicz Szaja Mates Jakob, Szaia
marek Juzwowicz et Berek Aronowicz Judej et Incole
Plocen. Actores Cons. Joan Elisabetham de Wloczewskie
Primi olim Grosii Danielis Rosciszewski Secundi ex posit
Voti olim Nicodemi Mysliborski Relictam Pontem Vi
duam atq Succes. ab Ejus. Grosii Danielis Roscisze-
wski Actores per Infideles Abraham Juzwowicz et Ju
tman Lewkowicz Reis et Suprascript. Actor. p̃mis
p̃ltr, Rndmus Ludovicus Bromirski Cancus Collegiatæ
Plocen. Adcitatus et Judicens p̃ltr, Coram Nobis Com-
missarijs Rescripti Sacræ Regiæ majestatis Assignatis
Judicio nostro Comissoriali Comparuerant et Secum per
Controversias Discepstarunt, Quar. Partium Contro-
versijs Inductis exauditis Nos Commissarij ante omnia
Partes ad Satisfactionem Rescripti Sacræ Regiæ Mtis
in Puncto injunctæ Adcitationis pro Termino Essentiæ
Juramen. Interent Stringimus idz in instanti, Et quoniam
Editar. Citationem Relationes et quid ex Parte Synago
gæ Judeor. Plocen. Quadrinas, Primam Grosii Pauli
Chawtowski et Brulinska Congibus atq Succoribus olim
Grosii Feliciani Jorski ad Bona Archutowo et Arciszewo
exportatarum Coram Actis Castrens. Visogrodiens. Die No-
na mensis Aprilis, Alteram Mtis Jacobo Krzyżewski
Regentis Terrestris Lanciciensis et Alberto Czerznichi Pocilla-
tori Premisliens. ad Bona Zgleczyno et Sadowo delatarum
Coram Actis Castrens. Plocen. in Mtava Die Duodecima
mensis Aprilis, Tertiam Illmis Adm Rndis Prepositis
Ecclesiar. Parochialium Pobroviens. et Bartho viens. Totiq
Congregationi Domus missionis et Seminarij Plocens
ad Bona Bartkowo et Pobowo extraditarum Coram Actis
Castrens. Bobrouicens. Die Decima Octava mensis Apri-
lis, Quartam Illmo et Rendmo Capitulo Cathedrali ad

Curiam

Curiam Perillris Rendm Procuratoris, et Collegiate ad Curiam Perillris Rendm Decani Plocens, ac Stanislao Pothanskie Abbatis Sulejoviens Scholastico Cathedrali Plocens ad Bona Restuchowo, Item Perillribus Adm Reno Ludovico Bromirskie ad Bona Rochny, Alberto Ubysz ad Bona Osiek Canonicis Collegiate, nec non Conventibus Ordinis Sancti Benedicti, Ordinis Sancti Norberti et Ordinis Sancti Dominici ad Conventus Loco in Civitate Stock Sitos atq Vicarijs Cathedralibus Plocens ad Residentiam Perillris Rendi Sikorskie vicecustodis, Mis Thome Rosciszewski Pacillatori Raciąsiens ad Bona Kamutowo, Gnosis Lucæ Jeż ad Bona Glinno, Francisco Seu alterius mis Zdziarski ad Bona Dziar, Felicis et Francisco Miszewskim ad Bona Gołeszyno, Succonibus olim mis Thome Dębowski Succamerarij Plocens tam Illris Ad modum Rendo Muchowicz ad Bona Rastowo alijsq Creditoribus Cum Summis Suis ad Synagogam Plocens quovis modo Se se Interessantibus et tarum Coram Actis Castrensibus Plocensibus Die Vigesima Mensis Aprilis Omnes has per ministeriales Providum Jacobum Dąbrowskie de Ciuthowo magna Arno presenti Recognitas, Quintam vero ex parte Pfidelis Jutman Lewkowicz Judej et mercatoris Plocens Illmo et Rendmo Stanislao Pothanski Abbati Sulejoviens Scholastico Cathedrali Plocens ad prænominata Bona Restuchowo, Sextam ex parte tam Ejusd Infidelis Jutman Lewkowicz, quam Infidelium Abraham Juzkowicz Szaia Mates, Jakob Szaia Mareks Juzkowicz Berek Aronowicz Judeorum Plocensium Contra Gnosos Elisabetham de Włoczewskie Primi olim Gnosi Danielis Rosciszewski Secundi ex post voti olim Gnosi Nicodemi Myśliborskie Relictæ Vidue atq Secundo Succonsortis dem olim Gnosi Danielis Rosciszewskie ad Bona Kamutkie, Septimam ex parte Infidelium Salamonis Jakowicz et Alexandri Szymkowicz Physurgi Judeor et Incolar Plocensium Gnoso Martiano Piotkowskie ad Bona Zdziarskie exportatar Omnes has prosteriores Tres Coram

Actis

Actis Castrensibus Plocensibus Die vigesima Mensis Aprilis Anno praesenti per Eundem Ministerialem Providum Jacobum Dąbrowski Recognitas, Octavam ex Parte Magnifici Thomae Rosciszewski Pocillatoris Raciąsienę Infidelibus Marek Juzwowicz, Mosiek Herszkowicz Szaia Matus, Lewek Gutmanowicz Jciek Szymkowicz Salamon Mendlowicz Herszek Salamonowicz Wołek Lewkowicz Judaeis Mercatoribus et Senioribus Synagogae Plocenę Totiq Ejdę Synagogae ad Civitatem Płock Proseuchamq Judaeor Plocensium exportatam Coram Actis Castrensibus Plocensibus Die Septima Mensis Aprilis Anno praesenti per Ministerialem Providum Petrum Błaszkowski de Oppido Włodawek, Nonam ex Parte Illustrissimi Reverendissimi Stanislai Potkański Abbatis Sulejovienę Scholastici Cathedralis Plocensis Synagogae Judaeorum Plocensium ad Civitatem Płock Domum Infidelis Rabini editam Coram Ejsdem Actis Castrensibus Plocensibus Die Decima Quarta mensis Maji Anno praesenti per Ministerialem Providum Antonium Gorski de Socymin Recognitam Singulas Easdem Relationes Citationum pro Termino praesentis Commissionis Innotescensijs Supra Ingrossatis pro Die hodierna in Actu Contenta assignato extraditarum ex actis authentice per Extractus depromptas Nostro in Judicio Commissoriali quae ad quem Spectant produxerunt, Et licet nonnulli Adcitati nempe Illris admodum Rendus Ecclesiae Soboviene Praepositus et Successores olim Gnosi Feliciani Gorski, tum Gnosi Elisabeth de Włoczewski Primo Rosciszewska expost Secundo Voto Mysliborska Vidua atq Successores olim Gnosi Danielis Rosciszewski, Demq Gnosus Martianus Ciołkowski praesentim Termino Comparitionem non Inscribunt, Cum tamen

per

per Rescriptum Sacræ Regiæ Maiestatis non attenta
Partium nonnullarum Contumatia Disjudicatio Causæ
præsentis Judicio nostro præcommissa sit, major
vero numerus Adcitatorum Creditorum Synagogæ
Plocensis Comparitionem Inscribens nostro in Judi-
cio se sistit, Ideo Recensitorum Adcitatorum Com-
paritionem non Inscribentium Contumacia non
attenta Satisfactioneq in Puncto injunctæ adcita-
tionis adinventa Partibus Comparentibus Inter
se experiri mandamus, In Experimento Quoniam
nonnuli tantum modo Creditores Adcitati Actores
et Indicentes Summaria Suorum Documentorum
et Jurium ad probationem Summarum Sibi à Syn-
goga Judæorum Plocensium Debitarum Suo in Judi-
cio producunt, Ceteri vero tum et Synagoga Judæorum
Plocensium necdum Comparata Summaria ad
Subsequendam plenariam Documentorum Com-
portationem ~~et Subsequendam~~ ex nexu Rescripti
Sacræ Regiæ Magestatis Sufficientem Inter Pa-
tes Communicationem Eorundem Documentorum
habere allegant, ex Præscripto vero Rescripti Sa-
cræ Regiæ Magestatis vi Cujus Præsens peragitur
Actus ante omnia Comportatio Documentorum
Communicatio Eorundem Incumbit, ob rationem
itaq non Sufficientis Præparationis Partium ad
Subsequendam Comportationem ac etiam obsta-
te Legalitate Judicij nostri ex Incidenti Cadentia Le-
ge descripta Judiciorum Terrestrium Plocensium
Actum hunc nostrum Commissionis Præsentis cum
Pleno Robore Rescripti Sacræ Regiæ Magestatis
ad Feriam Secundam Postridie Festi Sanctæ Cath-
rinæ Virginis et Martyris Diem Scilicet Vige-
mam Sextam Mensis Novembris Anni præsenti

praesentis Limitamus, Differimus et Prorogamus Conservando Partibus nunc Comparentibus Terminum ex eadem Limitatione Incidentem Coram nostro Judicio Sive alijs Commissarijs Rescripto Sacrae Regiae Maiestatis Designatis Conducendis Comparendi Peremptorium ac etiam adcitatis nunc Comparitionem non Inscribentibus ad Inscribendam eandem Comparitionem in Termino ex Limitatione Incidenti Liberum accessum reservando, pro quo Termino Partes ad Subsequendam Comportationem et Communicationem Sibi Documentorum Summaria Comparare debebunt, Decreti Praesentis vigore.

Maximilianus Brono Sieralkowski Castellanus Pltus Plocen. mpp

Gabriel Antonius in Karwosiecki Karwosiecki Judex Terrestris Pltus Plocen. mpp

Joannes Gumowski Subjudex Terrestris Pltus Plocen. mpp

Paulus Zoltowski Vice Notarius Terrestris Plocen. mpp

Officium Praesens Cum Capitulo Plocen. ad Oblationem Infidelis Stasi Samuelowicz Limitationem Actus Commissionis in Civitate Plocko Agitatae factam, Manibusque Illmium Mcae Commissariorum propriis Subscriptam reproducens ad Actuanae Actuque praesens ingrossandae Suscipit in tenore sequente (inserat) Originali Episcopi Circa Acta Relictum

In Cro Plocensi in Terminis Querelae tum Officij Causae ac Exemptionum Testi Nattis S. Joannis Baptistae Judiciandae Causarum Judicijs Cum Capitulo Plocen. ex Constituta Cadentia legitime in Diem Tridecimam incidens Ita 2da post Tm Scapularis B.V.M. Ex quippe Die 23 mensis Julij Ao Dni 1781.

Commissionis Liqui
datoriae Summar. Capi-
talium Inter Synago
gam Judaeor. Plocen. et
Creditores agitatae

Limitatio

1781 Ao

Actum in Fundo Bonor Czarnomino Rynki
Idque in Termino Condescensionis Feria Tertia
ante Festum Sancti Joannis Baptae proxa scilicet
Die Vigesima Mensis Junij Anno Dni 1780
in Praesentia Gnosor ac Nlium Hyacinthi Studzyn
ski Josephi Malanowski et Eiusdem Nnis Kęsicki ac
Alior Plurimor ad Actum praesen congregatt nec non
Illis Rni Gnalis Prodi Michaelis de Rempino Authi
et Justi Actui praesen astan et Eundem acclaman,

Officium infrascrum Crenz Plocen Burge Condescensoriale insistendo
Decro Crenz Plocen Feria 2da post Dm Misericordiae proxa hoc est Die
Decima Mensis Aprilis Anno nunc curen Inter Gnosos Adamum Wło
czewski et Margaretham Czarnomska Invicem Conges atque Mathiam
Gołecki et Mariannam Czarnomska itidem Conges Actt abuna et Gno
sum Joannem Czarnomski Citt et Indicen parte ab altera latt quo
mediante Condescensio Gnosor Mathei Lisowski et Hyacinthi Prudpetski
Burgrabior Cren Plocen ad Fundum Bonor Czarnomino Rynki
captatt tempore mutuo Partium sumptu praevia de adventu sui
Tempestivae faciendae avisaone est adinventa eodemque Decro sententiatum
est ut Idem Gnosi Burge unius absen non obstan Conducendi Condescen
suri ante omnia Comportaonem Doerum Massam Substantiae tam
Paternae quam Maternae enucleantium assignent quibus comportatis
oneribusque liquidatis Dotem Actores concernen adinveniant ex Eisque
que Actt soluonem Dotis praefigant in casu vero non soluonis Sortem
Doti corresponden exdividant Inquisiones si necessitas postulaverit ex
pediant Justa si necesse fuerit excipiant Rigores Decrarum annectent

Ptesque in omnibus et singulis Pretensionibus nihil intacto et Irresolut
relinquendam dubia quævis resolvendo pro Justo et Equo ad contenta
Trni et Indictionis finaliter disjudicent et moderentur Cuius vel quod decisi
Ptes utraque parere et acquiescere ac Judicatum pati sub pœna Bavni
illo in Termino Condnis super Pte contravenien Publicanda debebunt
ac tenebuntur pro quo Condnis Trno Ptes quos voluerint et negotium
præsens poposcent adcitent adcitt vero Reconventionales Trnos Institucon
omnesque sub simili Rigore Pœnæ Bavnis super non comparen extenden
comparcant et Judicatum sustineant mente cujus præinserti Decri ex Re
sione offsa Partis Actt ad Fundum prærecensitor Bonor Czarnomin
Rynki præviis literis de tempore infribilibus adventum sui denuntiar
Condescendit, Jurisdictionemque suam præcustodita prius pace et securita
publica actibus similibus congrua voce Mlis in Actu conten funda
qua fundata Partes ad sui comparend Compositaonemque suo coram
officio Inscribendum Eidem Mli acclamare mandavit Quibus acclamatis
et quidem GG Adamo Wloczewski et Margaretha Czarnomska Invicem
Congibus Actt per Maritum suo et Contis suæ nomine Plter. GG Mat
Golecki et Marianna Czarnomska eidem Congibus Actt per Eum
Gsum Adamum Wloczewski, Gro Joanne Czarnomski Citto et Indicent p
Gnosis Josepho Malanowski et Francisa Kozierowska primi olim Gri
Alberti Czarnomski, Secundi ad præsens voti Invicem Congibus
et quidem Conte in assa sui Mariti plter. Gris Stanislao et Tele
na Gri Joannis Malanowski Conte necnon Antonina Virgine In
pta Czarnomskie adcitatt per Gsum Ignatium Lukowski. Cora
officio præsen comparen tenesit Ptes Inter se agen satisfacere a
in pucto injunctæ adcitaonis Ecquoniam Gnosus Joannes Czarno
citlus Copiam adcitaonis More Palatinatus con Gnosos Josephu

Malanowski

Malanowski et Franciscam de Kozierowskie ultimo voto Contem Victri
cum et Matrem tum Stanislaum et Teliciannam Gnosi Joannis
malanowski Contem atque Antoninam Virginem Jnauptam Czar
nomskie respectu comportaonis Testamenti olim Gnosi Andreae Czarnom
ski ac aliorum Documentum ad Substantiam Czarnomscijanam se se regulant
per Mlem Rni Gnalem Produm actu annotatt Citt suo in offo Condtis
reposuit Actt vero Comparionem Jnscripserunt Proinde offm praesens hoc
in puncto satisfecisse Ptes Easq ad Jnvenit, ulterius quoque regulam Gnosi
si Decri condtis exequendo statuit hocce offm Quatenus Ptes tam
Principaliter Inter se agent quam et Adcitt Documenta quaevis ad
Causam praesen spectan Jdque praevijs Conscribendis Summarijs praestand
que super Realem Eorundem Docrum Comportaonem Juramento
Jnstantanei comportent, Et quoniam Eaelem Ptes Documenta sua per
summaria Consera et Subsera sibique ab invicem comunicata suo in
offo comportarunt Jurtumq Realem prout nulla alia praeter comportata
Documenta penes se habent nihilque Purs Pti in praejudicium celavit
praestiterunt, proinde Satisfacione in Praemissis ad Jnventa Partibus negotium
Jnducere mandat, in Jnductione negotij, quando quidem ex repositis
Documentis lucide constat olim Gnosum Adamum Czarnomski Sortium
super Bonis Czarnomino Rynki sitt Haeredem Trinuptum primo voto
cum Gnosa Dzięgielewska Gnos Stanislaum Citt Parentem Evam
et Agnetem, Secundo vero Voto cum Gnosa Lisowska Gnosos Albertum
Andream et Margaretham Gnosi Włoczewski Contem, Tertio denique
Toro cum Gnosa Marcianna Ptidem Lisowska Mariannam Gnosi Gołecki
Contem Czarnomskie procreasse, Supra fatam Gnam Evam Czarnomska Ntes Pauli
Kozierowski Contem Filiam suam in primo connubij Toro procreatt oblong
quietaone in Castro Plocen Feria Tertia ante Festum Sae Mariae

Magdalenae

ni Anno 1755 per Eandem Filiam de Bonis Paternis et Mater
respectu exclusionis Summa dotalis recognita, exdotasse in post vero "Pro
dictos Jnsos Stanislaum et Agnetham Virginem Jnnuptam cum Jnsis
alberto Andrea Margaretha et Marianna Czarnomskie Decum ex Division
ni Fundo Dni Czarnomino Lynki motaki achisque Cruc Sloceu Feria Sexta
post Festum Nativis Sancti Joannis Baptae 1750 Anno oblatuali exportasse,
quo nimirum Decus rebus mobilibus ac Jnventario Praedictos Jnsos Czar
nomskie Fratres cum Sororibus suis tantummodo se ex exdividisse, Pacificatos
vero Dictos Sorores suas concernen nec dum constitato minime assumpsisse ac pos
Eosdem Jnsos albertum et Andream Czarnomskie olim Jn Adamo Filios Jnso
Stanislao Czarnomski Jn Joannis Czarnomski Cti Parente suae vero Actrici
Contem Fratri Germano Portiones suas Sortium in Eisdem Bonis Czarnomin
Lynki Sitlad Examino Decus sibi exdivisas pro Summa Sexcentor Symphon
Jctante quitatione Actis Cruc Slocensibus Sabbo in Crastino Festi Scapular
Beatissimae Virginis Mariae 1756 anno resignasse, Sortiam vero Portionem de
stantiae pro Rte Jnsi Stanislai Czarnomski Eorumdem Fratris germani in Eisd
Bonis Czarnomino Lynki relictam esse, eandem Sortem totam et integram
post Eundem olim Jnsum Adamum Czarnomski Derelictis obloquendis sup
"exarato de actis Transactionibus "Nongingentos Symphonum Polonicali summa
constasse, Quae Sortium Praedictum Jnsum Joannem Czarnomski
Cti Hactenus Possessionem huc-usque institisse, Potem autem Jnsi Ac
actores Jure naturae de Praefatis Bonis Paternis Pretensam non exclu
se, pro cujus solutione Terminos ad Judm Cruc Sloceu Praefato Jnso Jo
ni Czarnomski Cti instituisse, quo circa Essm presens studendo legi o
Justitiae, attentis supra de actis exaratis Documentis substantiam P
ternam, "Eorum remonstrantibus Praefatas Jnsas actrices Margarettam Jsi
Wlocewskie et Mariannam Jsi Soleckie Contes Quarto exclusis ex
Summa Nongingentor Symphonum Pol pro pretio Sortis Czarnom
sciani

Czarnomscyanae constituta adinventa gaudere debere, arbitrat decernendo quatenus Idem Gnosus Joannes Czarnomski Citatus summam Ducentorum viginti Quinque Tynphonum Polonicalis Praedictis Gnosis Wlodzewskim et Goleckim Invicem Congibus videlicet cuique illorum Conti Summam Centum et Semiunius Duodecim Tynphonum una cum provisione ad alterum tantum accreta dempta tamen quota Triginta Sex Florenorum Polonicalium pro Pencella et Epiphio cum requisitis per Gnosos Wlodzewskie post Fata olim Gni Stanislai Czarnomski Citati Parentis Acceptis Judicialiter accordata, ex provisione Eisdem Gnosis Wlodzewskim Congibus provenientis, Praefato Citato ad Judicata, in et pro Crastino Festi Sancti Joannis Baptistae in Anno Deodante futuro ventura, Coram officio et Actis Crenensibus Plocensibus sub poena Baonis in Casu Contraventionis Circa maonem in Sbiae faciendam Publicanda, praevia tamen in Bonis mundis et liberis Summae originalis locuone solvat et realiter et enumeret, nihil ominus in Sublaonem Condnis Feria Secunda post Festum Scapularis B. V. Mariae Anno praeterito 1779 ex Parte Actis super Citatus Gnoso Czarnomski respectu non soluonis Dotis obtentis et Publicatis, Poenam Simplicem Quatuor decem Marcarum Polonicalium Supraseris Actoribus Idem Citatus Gnoscos Czarnomski coram Eodem officio et pro tempore quo supra sub simili poenae Baonis solvat, Maationis ac Processum ex utraque Parte in Eodem Negotio Subsecutis officium praesens tollit cassat mortificat et annihilat Decreti praesentis vigore

Matheus Lisowski Burgrabius Crenensis Plocensis Judex Condnlis Ppria

Offm̄ presens Crenz Capit Plocenz ad oblationem Gnosi
Joannis Czarnomski Decanum Condrle infrascriptum in Bonis
infernis nominandz inter Partes infra exarandas per Offm̄
Burgz Crenz Plocenz expeditum, manuq eiusdem Officij
Burgz propria subscriptum reproducenz ad Acticandz
Actique presenz ingrossandz suscepit in tenore sequenz
Inseratz originale eiusdem Decreti circa Acta est Relictum

In Crō Plocensi Frā 2da in Crmo Festi Natis Sancti
Joannis Baptistae scilicet die 25 Mez Junij Ad
1781

Decretum in Fundo Pri
Czarnomino Rynki Inter GG Wło
czewskie Golechie et Czarnomskie
per offm Burgd Cnz Plocen
expedit prolatt

1781

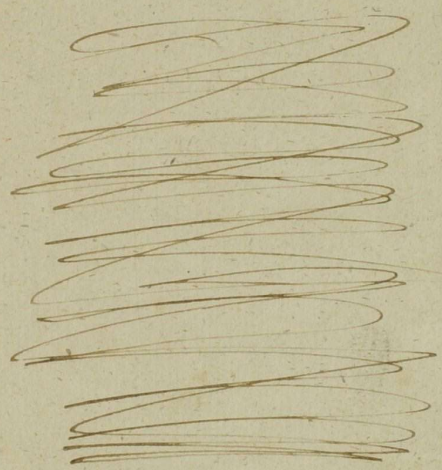

Actum in Fundo Bonorum Gutowo Feria Secunda post Festum Sancti Jacobi Apostoli proxima scilicet Die Trigesima Mensis Julii Anno Domini Millesimo Septingetesimo Octuagesimo Primo

Officium infrascrum Crene Capitl Plocene Bugrabiatus cum Gsis Alberto Rudowski et Antonio Kondracki tum Ministeriali Regni Gli Luca Dudziak de Kozłowo Authe et Jurato ex requisitione Officiosa Gsi Gregorii Kondracki Actl iure vincene ad bona in actu contenta condescendit Jurisdictionem suam Officiosam Cauta Securitate actl Juridicis congrua in psentia Suprascrum Nlium ac Mlis locavit qua locata partes ad Comparend suo coram Officio alte dicto Ministeriali acclamare mandavit, quibus acclamatis et quid Gso Gregorio Kondracki Actl Jure vincene pnlter qui quid Gsus Kondracki reproductl Dcro Trri Plocene in Bilsko Feria Secunda post tridie Festi Sanctæ Agnetis Virginis et Martiris Die Vigesima Secunda Mensis Januarii Anno Currenti inter se actl Jure vincene Ab Una et Mcum Bartolomæum Zakrzewski Citatl iure victum parte ab altera quo mediante Summa Duodecem Aureor Hungaricalium Juramento evicta nec non pena duplex Quatuordecem Marcar Polonicatl tum distincta pena itid duplex Quatuordecem Marcar Polonicatl pro re Actl Jure Vincene adiudicatl. Et Condemnatione Una cum Manifestatione in Cro Plocene Sabbato Festi Naattis Sancti Joannis Baptistæ Die Vigesima Tertia Mensis Junij Anno Præsenti ex pte Sui contra eund Mficum Zakrzewski Citl Jure Victl Cum Publicatione facta idque raone non Solutionis Summæ Suprascræ Duodecem Aureor Hungaricatl

In Vigilia

Juramento evictae ac poenae simul iunctae quadru-
plicis Quatuor decem Marcar. Polonicalis de contra
ventionis pallegatae Dcro. Quibus reproductis pe-
tiit ab Officio psenae In bonificationem seu pati
ficationem pfatae Summae Ac Marcar. fru-
menta porrigi, cuius postulationi Officium
annuendae ad porigendae partiq actae Jure
Vincenae tradendae ac conscriptionem Eorum
accessit cuius Conscriptionis tenor sequitur
talis. Na Siedlisku Dziwanowczyznie zwa-
nym Jęczmienia Zagonow na Staie ra-
chuiąc Czterdziesci Osm, Item w Drugim
Mieyscu na staie rachuiąc Zagonów Sze-
dziesiąt Szesc, W trzecim Mieyscu Owsa
Zagonow Trzydziesci Szesc. Item za Pod-
worzem Dworskim przy Drodze z Gut-
wa do Mogielnicy idącey od Samey Ul.
Gutowa Pszenicy Staiem Zagonow
Czterdziesci Osm, Przeciwko tey Pszenicy na
Staie licząc Zyta Zagonow Osimdzie-
siąt Osm Parti actae Jure Vincenae in Pa-
cificationem et Bonificationem Super-
Scriptae Summae et Marcar. podaiesz
post quam quidem Conscriptionem, Partem
actae Jure Vincenae in actuali reali ac pa-
cifica Possessione nemine Impugnante
Contradicente reliquit. Traditionis psenae
vigore Jęczmienia
Josephus Łoszowski Burgrabius Exerc.
M.

Offm Praesens Crem Capitl Plocen ad oblationem Mod. Gregorij
Kondracki Traditionem in fascriptis in Bonis inferius nominatis
pro Sui Offerenda per Offm Burgrabiale Crum Plocen expedit

manuq Eiusq Burgrabij Subscriptio reproducendo ad
acticanq actisq Praesen ingrossanq Suscepit in Tenore
Sequen (inserat) Originale Eiusq Traditionis circa
"praesen est
acta" Relicta

In Cuius Rocem Jdq sub Celebratione Judicior Trad Oba
post Fm S. Petri in Vinculis Prouta Scilicet Die
Tertia mens Julij Ao Dni 1781



220

J.GR.SR.

Wizya czyli opisanie Części na Miłodrożu leżącej w Województwie y Powiecie Płockiem w Parafii Proboszczowskiej po wyliczeniu Summy Ich Mość Panom Mikołajowi Zaleskiemu y Maryannie Wołęcki Małżonkom z Ręki JMPana Antoniego Miłodrożskiego Spisana Dnia Dziesiątego Listopada Roku 1782 przy bytności Officialisty Grodzkiego Dobrodzieja szlachty y przysięgłego Piotra Kamienieckiego Woźnego z Kamionki do tey wizyi uproszonych.

1mo Budynek mocno stary na nic się nie zda na około ściany Pogniły obala się szczególnie podporami iest popodpierany pieca nie było tylko JMP Miłodrożski z Gliny postawić kazał straszliwie ten Budynek obala się żadna reparacya dla starości niepomoże okna Dwa Deskami zaprawne Drzwi z Izby stare na Zawiasach w sieni Drzwi Dwoie na Biegunach Szopa Stara w Stare Dyle tylko Kawały Stodoła na Sochach Stara popodgniewały Jedne wrota na nic się nie zdadzą Pole podbielany z którego Żyto na ten Teraźniey szy rok zebrano Płuska pierwsza, Stay Trzie Zagonow pięćdziesiąt y Dwa, Item Płuska Stay Trzie Zagonow Dwanaście Item Stay Trzie Zagonow czternaście Item Staie Jedno Zagonow Pięć Item pół Stay zagonow Dwa Item Stay pięćdziesiąt Zagonow Dwadzieścia y sześć, Item Stay Trzie Zagonow Dziewięć Item Staie Jedno Zagonow Dziewięć Item Staie Jedno Zagonow Trzynaście, Item Staie Jedno Zagonow Trzynaście Item Stay Dwoie Zagonow piętnaście, Item Staie Jedno Zagonow Dwa, Item Stay Dwoie Zagonow Dziewiętnaście Item Staie Jedno Zagonow Dwadzieścia y cztery Item Staie Jedno Zagonow Trzydzieści y sześć Item Staie Jedno Zagonow Dwadzieścia y Trzy Item Staie Jedno Zagonow cztery

2

Pole Ozimne pod Trzebuń Staie Jedno Zagonow pięć Item
Staie ~~Jedno~~ Dwoie Zagonow Sześć Item Staie Jedno Zago
now Cztery Item Stay Dwoie Zagonow Cztery Item Stay
Dwoie Zagonow Dziewiętnaście Item Stay Dwoie Zagonow
Dwanaście Item Staie Jedno Zagonow Trzynaście Item Stay Dwoie
Zagonow Cztery Item Stay Troie Zagonow Dziesięć Item
Stay Troie Zagonow Trzydzieści y Dwa Item Stay Troie
Zagonow Dwadzieścia y Dwa Item Staie Jedno Zagonow
Czternaście Item Stay Troie Zagonow Jedynaście Item
Staie Jedno Zagonow Dwadzieścia Item Staie Jedno
Zagonow Dziesięć Item Staie Jedno Zagonow Trzydzie
Item Stay Dwoie Zagonow Dwadzieścia y Cztery Item
Stay Dwoie Zagonow Trzydzieści Item Stay Dwoie
Zagonow Dwadzieścia y Jeden Item Staie Jedno Za
gonow Dwadzieścia Na Wąskach Zagonow
Osm Item Stay Dwoie Zagonow Szesnaście Item Sta
Jedno Zagonow Szesnaście

Pole pod Dziarnowo Stay Dwoie Zagonow Os
Stay Dwoie Zagonow Cztery Item Stay Dwoie Zagon
Osm Item Stay Dwoie Zagonow Dwa Stay Dwoie Zagon
pięćdziesiąt Osm Item Staie Jedno Zagonow Dwa
dzieścia, Item Stay Troie Zagonow Trzy, Na Ka
mionkach Staie Jedno Zagonow Sze
snaście Item na Miłodrożu Stay Dwoie Zagonow
Trzydzieści Item Staie Jedno Zagonow D
naście Item Stay Troie Zagonow Szesnaście

Item Stay Trzy Zagonow Trzy ~~Co fideliter opisawszy~~
Siedliska Koło Budynku Zagonow Jn Numero Trzy
dziesiąt Co fideliter opisawszy tym dla lepszey wiary
y wagi ręką moią podpisuie Die et Anno ut Supra
Walenty Zołtowski Burgrabia Grodzki Płocki do opi-
sania Tey wizyi uproszony manu propria
Adam Krzywkowski przy tym będący ręką Trzymany
Stanisław Remiszewski przy tym będący ręką Trzymany
Piotr z Kamionki Kamieniecki Woźny przy tym
będący.

Offm praesens Crenae Capitulo Plocensi ad Oblatum Rem G. Antonij Miło-
drowski Statum bis infra explanandae per Offm Burgrae loci Praesens
in praesentia Nlium ac Mlis infra exaranae Consorum manibus
tam Officij burgrae qm Nlium et Mlis subscriptum reproducendae ad
acceptandae actisque Praesentiae ingrossandae suscepit in Tenore Sequenti
Inseratur / Originale Eiusdem Status circa acta Praesentiae est
relictum

In Cro Plocensi idq sub Celebratione Judicii Sabbo pt Jm S. Martini
Pontificis proxo Salicet die 17. Mensis 9bris ad 17 St.

W życiu części na
Miłodziu leżący
spisana

1781

J

III 61 220

Actum in Fundo Bonor Gilino Pgui in Trno Condms Partibus Designato, Feria Tertia post Trm Visitationis Gloriosissimæ Virginis Mariæ proximâ Sabbati die Tertia Mensis Julij Anno Domini 1702mo In Præsentia Perillustris Admi Antonij Edzienicki Canonici Cathedr Plocens Antonij Blechy Alexij Rosciszewsky Michaelis Borkowski Lucæ Guyski aliorque Plurimor Nium ad Actum Presens Congregator nec non MDStis Procuratoris Joannis Białkowsky de Chalmo Authi et Jurati Actum Presens acclamant et Eid adstant

Officium Cameralatus Trnæ Plocens Insrascriptum Insistendo Decto Trno Plocens de Actu Ejus in Plocko Feriâ Quartâ post Dnicam Rogationum Sabbati Die Vigesima Tertia Mensis Maij Anno presen Inter Mum Carolum Rosciszewski Ensiferum Novogrodens Gastl abrna, et magnificos Stanislaum Wepel Capitl Golubens ac Faustinam de Zielińskie prim Ol Mri Josephi Leonis Ruthowski Judicij Trnis Dobrinen secundi adpresens Voti Juriens Comiges Marianum Simonem Joannem Constantiam Virginem Innuptam Ruthowskie Cils et Judicem pte ab altera Prolato, Quo Mediante Decto post Juriandam Solutionem Summar in Obligationem Bonor Gilina Exposit in Ordine Pretensionum Fundi et Possessione Obligati eorum Bonor Gilina et Gilinka emicandum Condescensio Jor Cameralior Trium Plocen Unius absentia non Obstante dum modo Unus à quacung Parte Conducendus adsit ad Fundum presens Bonor Gilino pro die hodierna in Actu Contenta est adinventa, cum Potestate Ut Idem Offm Cameraniale Trnæ Plocens mutuo Partium Sumptu Conducendum Condescensur Comportationem Contractus et Inventarij Bonorum Inter Partes Conventi Jungat, Statum antiquum cum Moderno Confrontet de Desolatione sive Reparatione Auctis vel deperditis Juxemnationibus Omnibus et Singulis Pretensionibus et Obligatoria Possessione emicantibus Inquirat Investiget Inquisitiones Utriusq Fiend expediat, Jurta Exigitat, Dubia Quæcrs Resolvat, Bonificationem, et à quo Provenerit, Demandet, Rigores Annectat, Processum In Termino Condnis in Bonis hisce Gilino Agitata Obtentum Cognoscat, resolvat, et Decretum Antenius Judicij sui in toto exequatur cunctasq et Singulas Pretensiones Partium nihil intactum et Irresolutum Relinquendo apposit

finaliter

. . .

. . . Pgui Condms Partibus Designato Feria Tertia post Trm Visitationis Gloriosissimæ Virginis Mariæ proximâ Sabbati die Tertia Mensis Julij Anno Domini 1702mo In Præsentia Perillustris Admi Antonij Edzienicki Canonici Cathedr Plocens Antonij Blechy Alexij Rosciszewsky Michaelis Borkowski Lucæ Guyski aliorque Plurimor Nium ad Actum Presens Congregator nec non MDStis Procuratoris Joannis Białkowsky de Chalmo Authi et Jurati Actum Presens acclamant et Eid adstant

Officium Cameralatus Trnæ Plocens Insrascriptum Insistendo Decto Trno Plocens de Actu Ejus in Plocko Feriâ Quartâ post Dnicam Rogationum Sabbati Die Vigesima Tertia Mensis Maij Anno presen Inter Mum Carolum Rosciszewski Ensiferum Novogrodens Gastl abrna, et magnificos Stanislaum Wepel Capitl Golubens ac Faustinam de Zielińskie prim Ol Mri Josephi Leonis Ruthowski Judicij Trnis Dobrinen secundi adpresens Voti Juriens Comiges Marianum Simonem Joannem Constantiam Virginem Innuptam Ruthowskie Cils et Judicem pte ab altera Prolato, Quo Mediante Decto post Juriandam Solutionem Summar in Obligationem Bonor Gilina Exposit in Ordine Pretensionum Fundi et Possessione Obligati eorum Bonor Gilina et Gilinka emicandum Condescensio Jor Cameralior Trium Plocen Unius absentia non Obstante dum modo Unus à quacung Parte Conducendus adsit ad Fundum presens Bonor Gilino pro die hodierna in Actu Contenta est adinventa, cum Potestate Ut Idem Offm Cameraniale Trnæ Plocens mutuo Partium Sumptu Conducendum Condescensur Comportationem Contractus et Inventarij Bonorum Inter Partes Conventi Jungat, Statum antiquum cum Moderno Confrontet de Desolatione sive Reparatione Auctis vel deperditis Juxemnationibus Omnibus et Singulis Pretensionibus et Obligatoria Possessione emicantibus Inquirat Investiget Inquisitiones Utriusq Fiend expediat, Jurta Exigitat, Dubia Quæcrs Resolvat, Bonificationem, et à quo Provenerit, Demandet, Rigores Annectat, Processum In Termino Condnis in Bonis hisce Gilino Agitata Obtentum Cognoscat, resolvat, et Decretum Antenius Judicij sui in toto exequatur cunctasq et Singulas Pretensiones Partium nihil intactum et Irresolutum Relinquendo apposit

finaliter

. . .

. . . Pgui Condms Partibus Designato Feria Tertia post Trm Visitationis Gloriosissimæ Virginis Mariæ proximâ Sabbati die Tertia Mensis Julij Anno Domini 1702mo In Præsentia Perillustris Admi Antonij Edzienicki Canonici Cathedr Plocens Antonij Blechy Alexij Rosciszewsky Michaelis Borkowski Lucæ Guyski aliorque Plurimor Nium ad Actum Presens Congregator nec non MDStis Procuratoris Joannis Białkowsky de Chalmo Authi et Jurati Actum Presens acclamant et Eid adstant

Officium Cameralatus Trnæ Plocens Insrascriptum Insistendo Decto Trno Plocens de Actu Ejus in Plocko Feriâ Quartâ post Dnicam Rogationum Sabbati Die Vigesima Tertia Mensis Maij Anno presen Inter Mum Carolum Rosciszewski Ensiferum Novogrodens Gastl abrna, et magnificos Stanislaum Wepel Capitl Golubens ac Faustinam de Zielińskie prim Ol Mri Josephi Leonis Ruthowski Judicij Trnis Dobrinen secundi adpresens Voti Juriens Comiges Marianum Simonem Joannem Constantiam Virginem Innuptam Ruthowskie Cils et Judicem pte ab altera Prolato, Quo Mediante Decto post Juriandam Solutionem Summar in Obligationem Bonor Gilina Exposit in Ordine Pretensionum Fundi et Possessione Obligati eorum Bonor Gilina et Gilinka emicandum Condescensio Jor Cameralior Trium Plocen Unius absentia non Obstante dum modo Unus à quacung Parte Conducendus adsit ad Fundum presens Bonor Gilino pro die hodierna in Actu Contenta est adinventa, cum Potestate Ut Idem Offm Cameraniale Trnæ Plocens mutuo Partium Sumptu Conducendum Condescensur Comportationem Contractus et Inventarij Bonorum Inter Partes Conventi Jungat, Statum antiquum cum Moderno Confrontet de Desolatione sive Reparatione Auctis vel deperditis Juxemnationibus Omnibus et Singulis Pretensionibus et Obligatoria Possessione emicantibus Inquirat Investiget Inquisitiones Utriusq Fiend expediat, Jurta Exigitat, Dubia Quæcrs Resolvat, Bonificationem, et à quo Provenerit, Demandet, Rigores Annectat, Processum In Termino Condnis in Bonis hisce Gilino Agitata Obtentum Cognoscat, resolvat, et Decretum Antenius Judicij sui in toto exequatur cunctasq et Singulas Pretensiones Partium nihil intactum et Irresolutum Relinquendo apposit

finaliter dijudicet et moderetur Cujus judicij Condtis decisionem Partes Parc
re et acquiescere Judicatum Pati sub Pena Pmis Jllo in Pmo Condnis Ju
per Partem Contravenientem Publicanda Cum Jnjuncta adcitatione cui quos nega
tium proscerit sunt adstricte Virtute Itaque premisorum Dein Latiora
mise Edixerat ad requisitionem Mei Caroli Rosciszewski Actoris Die Jo
dierna in Actu Contentas Jn Eundem Presens Bonor Julina Condescen
dit, Ibique Jurisdictionem Suam Ofsam Voce Suprascripti Julii
Promulgatam Fundavit, Postea Partes ad Juscipiendam Compari
nem Dicto Mei acclamare Jnjunxit Quo in Pmo acclamatione Phi
et quidem Mco Carolo Rosciszewski Ensifero Novogrodens Actore p Alios Mag
Stanislao Wessel Capitaneo Jotubens et Faustina de Zielnickie Primi Voto
a Josepho Leonis bini Mris Ruthenicis Judicis Pmis Dobrinens secundi Voto
sens Voti Jnsticiens Seminigebus Mariano Simone Joanne et Constantino
Minorennibus Ruthenicis Actis et Judicens per Pm Antonium de Siecki Judicem
ptum Absentem Mco Fabiano Rosciszewski Ensifero Novogrodens Judicem
Perentialiter. Coram Judicio presens Condti Comparens et secum Judicii Controversiam
quarum Partium Controversiae Jn Judm Suum Jnductis Exauditis Judm pro
sens Comte Camle Pmo Elbing Regulam Deus Judicij Pmis Eloquens virtute A
jus presens peragitur Condnis Actus exequendo Statuit, Quatenus Partes
in Compartitionem Jntrandes Contractum Obligatorium Bonor Julina et Jnve
tarium Eorum Bonor Inter Partes consortium Suo in Judicio Condti Compartend
Ibique in Instanti, et Quoniam in Satisfactionem Sententiae Judicij hui Lo
dus Mus Rosciszewski tam Contractum Obligatorium die 23. mensis Ju
nij Anno 1774to Inter Meum Josephum Leonem bini Mris Ruthenicis Ju
ens Trem Dobrinens Abuna et Meum Rosciszewski mediantem Actis pre a
X — altera Conscriptis manibus Contrahentium Subscriptum in Dobrzen datum, ac
Imbus Dobrinens Feria Quinta in Vigilia Festi Mris Sancti Joannis B
ptiste scilicet die 23. mensis Junij Anno Eor per Partes Utrasq Roborat
tum et Inventarium Status Bonor Eorundem Julina, in Pmo Conscrip
et per Partes Subscriptum in Judicio Comportand, tum et Meus Fabianus Ro
sciszewski Jndictionem Jnsuper Quietationes manuales trinas de Exoluta
cima Decimaria in Contractu Suprascripto Obligatorio non Specificata
ro in dto Pati Adelimo Bayerowski Eccle Pilicens Preposito Stan
dei Arendatoria à Meo Parente tenta Bonor Julina, per Eundem Meum
bianum Rosciszewski virtute Suprascripti Quietationum Parentis quidem
no 1773. Sup Summam Dignita Flor alterius Anno 1775. tertia Sim
ta Sup Summam Sexagenta Flor polon pro binis Annis pro persolutis A
nis per Suprascriptum Agnum Bayerowski Meo Fabiano Rosciszewski

Summ

Summam Centum Viginti Flor. pol. in se explanans, per hoc ce. Meum Fabianum Rosciszewski Smdo Bayerowski Eccle Pilsens. Preposito pera luta, tum et Regestra erogata in emolumentum fundi expensata per se et Judm Condle subiecium in Judicii reposuit; Dein. Mei Wesele et Caro= lus Rosciszewski antecessor Bonor. Pilina Obligatorius Possessori Rege= stra Pretensionum fundi attinentia ad sex mensium Judicii presens repro= diserunt Proinde Satisfactione Loci in Puncto ad inventa, ad Revisionem Confrontatio= nem Status Antiqui cum Moderno et Verificationem cum Inventario in Ju= dicio reposito Judm Condle accessit: Qua peracta Revisione Bonor. et con= frontatione Status moderni cum antiquo: in Ordine Investigationis Fundi Pretensionum Necessariam esse Statutionem generis Subditor. Bonor. Pilina in Meliorem Judicij sui Informationem Dni instantanee Judm Assessi, Qua Statuta ad investigationem et Statutis Subditis Judm Condle de ea Conducit. Quando quidem ea res Oculis Subiecta tum et Verificatione Inventarij In Anno 1774to In Fundo Bonor. Pilino Conseri cum Statu Moderno, Nul= la Desolatio in Edificijs Curialibus Stante Possessione Obligatoria Bonor. Pilina per Meum Carolum Rosciszewski Peracta nec Reparatio seu de Nova Radice Restauratio apparet, quinimo Edificia Omnia in hoc ce. Flore in quo Meus Ro= sciszewski in Suam possessionem recepsit et ad presens extant, Deo Judm nem pepe Meos Wesele Capitaneos Solubere, ac Ruthenice pretendere a Meo Carolo Rosciszewski bonificationem Desolationis Edificior. Judm Arbi= tratur; Quo vero Spectat Locationem Statutionem Loci Casimiri cum Conte ac Liberis ejus Stante Possessione Mei Rosciszewski et Bonis Pilina Sub Jus Obligatorium Ejusd. Mei Rosciszewski Subjectis, Actuci, per Meos Wesele ac Ruthenice a Meo Rosciszewski ad Mentem Inventarij Supraser. Pretensam, Si quid et peracta Indagatione Subditor. Bonor. Pilina Compe nitur Locum Casimirum Subditum de Bonis Pilino cum Conserte Sua In Ipso Initio Possessionis Obligatoriae Bonor. Pilina Mei Rosciszewski nempe in duabus Septimanis ab Actu Capessitae Possessionis cere tantum ad labora Statui Ipsius Bo= nea Contra Ejusd. Loci Casimiri adattionis, et Sola tantum Malitia et Bonis Pilino Aufugum esse, Boves tamen et res non nullas oeconomicas in Fundos re liquisse, quos Meum Fabianum Rosciszewski a Parente Suo Contractu Arendatorio Bona Pilina Possidentem ad Aulam post profugationem Supraser. Loci Casimiri ad= ducere Jussisse, hunc ea Meum Fabianum Rosciszewski Stante sui Arendatoria Possessione dissuendo Prata Militibus Moscoviticis Subditos Quatuor Pilinen. Jmuriasse, quam Jmuriam Meum Carolum Rosciszewski Parentem Compensando cuique illor. per quedam Quatuor Typos in Unum junctam Sexdecem Typ. Solvendo re Appromisse, quam Appromissionem Subditos Pilinen. acceptasse, Inficias

quoque

[illegible] Pinargata [illegible] Compensandum Suo

Prae

quoque Fabianum Rosciszewski Eosq; Subditos Stante eius arendatoria Possessio=
ne Bonor Gilina frumentis suppeditasse, et pretensionem sibi formasse, et me=
finem regnum erogatas in emolumentum fundi expensas per ed Judm Comdle Sub=
ditum suum in Judicio reposuisse, adjudicationem q summa ex Eodem Regno eve=
nienq à Parente Suo ut dictum fundatore ecclesiasse, Meum vero Carolum Ro=
sciszewski Ensiferum Novogrodens Insinuationes in quavis Parte minime subsistere
per ea Agnis super Bonis Gilino adauxisse, et bonificationem pro Eodem
Pretendisse; tum restitutionem Frumentor Subditis Gilinen, traditor ac Perso=
lutionem Intercedendo Guerram Subditor Gilinen, pro liquoribus per Ipsos epota=
tis debitis Summam Centum Novem Florenorum et liquidatione cum Caupone in Presenti
sui Judicij facta circa Eosdem Cauponem seu Guerram Subditor reddas, Re=
non compensationem aliar Fundi pretensionum Regno in Judicio reposito et tan=
per M. Roscisz. Judm subsecq Specificata in Judicio Intulisse, meis autem Re=
de et Ruthenorum Bonor Gilina Haeredes Extraditionem Fundandaeam Bonor
laboratilium post Profugium Laurum Casimirum in Fundo manere, a me Ro=
scisz. Pretendisse; Quo Circa Consideratis Premissis Partium Allationibus
ac Controversijs attentis et Intellectis; Imprimis meis Roscisz. Regni
suae reponere mandat, atquor repositor Instrationem Judm Comdle accepta
Sententiat Quatenus Mei Vestr ac Ruthenorum Bonor Gilina haeredes
ad Solutionem Summae Centum Novem florenor Polt pro liquoribus por
Subditos Gilinen, expotatis debita m et pro Tenia Secunda post Im Sam
Martim Pontificia anno presenq Incidenq sub Poena Pomis Coram Aut
Czy Florenq Pricea Mspnem m Jure facienq Publicanda Subditos Bonor
Gilinae Meq Caroli Roscisz. Ensiferi Novogrodens Adigand, aud m
Eos Tmo in Casu non adactionis Subditos tam Intercedendo Eos
Subditos Suos tam Summam Centum Novem Pol post quam Sexa
Sexaginta Duor Florenq tam in Nuptias quam et alias necessitates Fundi per
Meum Fabianum Roscisz. erogatam, per Subditos Gilinen, Judm a
tam Nec non Summam Centum Florenq Polt pro Insinuationibus
in Agnis per meum Carolum Roscisz. Stante Sui Possessione Bo
patis adauctis per Judm Comdescensionale et moderamine cisa Jurisd
adinventam Eidem Meo Carolo Roscisz. Supranii mei Vestr sub
nigore Suprascripto Solvand et realiter enumerand, Nihil Omnino Fru
ta Varij generis Subditis Gilinen, per tam per M. Carolum Parentem
quam Meum Fabianum Filium Roscisz. Stante Eorum Possessio
mibuta Regestris in Judicio repositis Specificata, et per Guerram Subdi
Citta Indagationem agnita, fidem Ma Justa Regestrum Specificationem
quantitatej ac qualitate Eaq Frumenta mensura Simili Meo Carolo Ros
sewski Ensifero Novogrodens ad Obsequendum Regno Eius m Tmo per
reponendor pro Tmo Suprascripto et sub nigore Eodem Restituat et Extra

Que in Imo Solutionis Jpsem Mus Carolus Rosciszewski quadam Sex
decem Jyne in Florenos Novem decem et grossos Sex post reducdam Sub
ditis Gilmen Judtr pro coemptis Piatis agnitam, Sub nigore Suprascrv
et Summa Centum Novem ℔ pro liquoribus per Subditos Gilinen
del epotatis debitam modo Suprascrv Meo Carolo Rosciszewski adjudi
cata detruncet; Que vero Spectat Summam Centum viginti Florenor
Pols Stante Obligatt Possessione Mei Rosciszewski Jnvim Annualis De
cime per Mum Fabianum Rosciszewski Ando Bayloswski Prepo
sito Bilsceng attestan quietationibus manualibus Superius Commota
tis evolutam, a heredibus Bonor Gilina ad Sanificandum Pretendan
Cum tamen Jidem heredes Bonor Gilina licet Decimam in Contra
stu Obligatt non expressam tamen per Possessores Bonor Sanificari
debitam Inferunt, et quidplures hanc de Decimam Ecclie Bilcens.
non debere nec quodam modo pertinere allegant; Promde Judm Atten
tis premissis Allationibus ac Controversijs Partium Solutionem hujusce
Summe à heredibus Bonor Gilina non Posse Mum Carolum Ro
sciszewski Pretendere Arbitratur, quinimo Rig Sivolvend respectu hmo
dicationis ejusq Summe Salvam viam agendi cum Ando Bayloswski
ski Reservat et Prenuntiat. Jn Sublationem quoq Condemnatio
nis Jn Fundo presenq Bonor Gilina Feria Secunda ante Jm Sancti
Antonij de Padva Sitiet die 13da Mensis Junij Anno Elapso 1706.
Jn Imo Condnis exptę mei Caroli Rosciszewski Ensifen Novogrodens
Super Mus Weile ac Ruthowski Obtentę et Publicatę Solvand Jidem
Mi Weile Penam Quadruplicem Quatuordecem Marcar Pols Sexti
um Summa et Sub nigore Simili; Quantum autem Interesse Judicio
nem Mei Fabiani Rosciszewski cone Mum Carolum Rosciszewski Para
tem Suo in Judicio Promotam, Si quid Mus Fabianus Rosciszewski
Solutionem Summe De
centor Nonagnta Duor ℔ grossi nor Pols Stante Possessione Arendatorie
Bonor Gilina in necessitates Fundi attestante Regno per se Coronio et
Suscepto in Judicio reperito erogatt Sibi à Mo Carolo Rosciszew
ski adjudicandam Pretendit, Cui Regno m. Carolus Rosciszewski non
Jnficiatur Jmo Solutionem Supra Jata Summe Judti Offert, Promde
Judm Statuit Quatenus Mus Carolus Rosciszewski Ensifer Novo
grodens Summam p Jatam Ducentor Nonagnta Duor ℔ grossi Sex
Pols Suprascrv Meo Fabiano Rosciszewski Filio Suo Jn Imo Supra

Jem

[illegible] Mugata [illegible] ad Comparendum Suo

Coram

scripto Coram Jisdem Actis Subrigore quae Eodem ad manus et quietationem Mci Fabiani Rosciszewski Filij Sui Solvat et realiter enumeret Luita Poena Trium marcar Poll Parti cum Summa et Subrigore Simili Solvenda, in reliquis vero Partium Praetensionibus post assopitas Suprascriptas praetensiones Perpetuum Partibus Judm imponit Silentium Decri Praesens vigore.

Bonaventura Wilhelm Ciołkowski Camerarius Tris Plocensis Ffria.

Offm praesens Castrae Capitt Plocen ad Oblationem Mci Alexandri Rosciszewski Ensiferida Novogrodae Decrum Condole Infrascriptum in bonis Inferius nominandae per Judm Camerariale Terrae Plocen inter Partes infra explanandae prolatum manuq ejusdem Judicij Subscriptum reproducenq ad Acticandae actisq praesens Ingrossando Suscepit in tenore sequenti (Inseratur) Originale ejusdem Circa acta est relictum.

In Cra Plocen Feria Quarta post Festum Sancti Lucae Evangelistae proxa Scilicet Die Vigesima Quarta mensis Xbris Ao Dni 1781

stantis pmulgata Partes ad Comparendum Suo

Coram

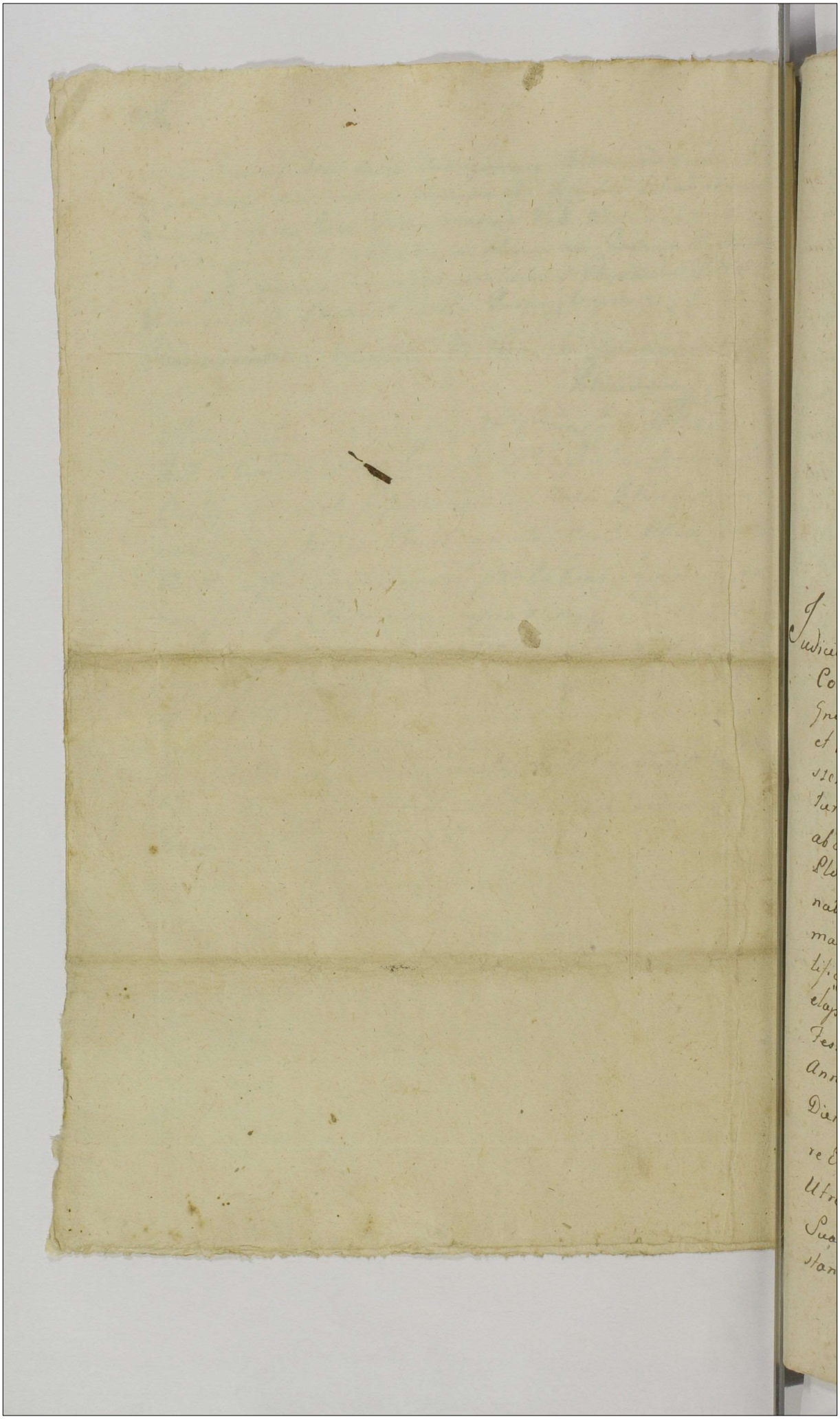

Actum in Fundo Bonorum Junoszyce in Termino Condescensionis ex Limitatione Incidenti Feria Secunda post Dominicam Conductus Paschae proxima Ipso Die Festi Sancti Adalberti Episcopi Scilicet Die vigesima Tertia mensis Aprilis Anno Domini 1781mo In Praesentia Gnosor ac Nobilium Stanislai Smolinski Thomae Grabski aliorq Plurimor ad Actum Praesentem Congregatorum tum Mlis Rmi Gnalis Providi Pauli Borzewicz de Borzewo Cmethonum Authi et Jurati Actum Psenę acclamantis et Eidę adstanę

Judicium Judicatus et Subjudicatus Terrestre Plocenę Condescensoriale Insistendo Decris Judicij Sui Inter Gnosum Paulum Starorypinski Actorem et Cit ab una et Mcos Lucam Mostyński et Symphorosam de Niszczyckie Invicem Conjuges Subdapiferos Radomienę tum Gsum Albertum Popkowski Citatos et Actores Parte ab altera, tam in Terminis Communę Terrestribus Plocenę injunctae ad Psentanea Bona Condnis emanato, quam in Fundo horumce Bonor Pcipue ultimatim Feria Secunda post Fm Sancti Martini Pontificis Die Decima Tertia mensis Novembris Anno elapso 1780mo plato Actis Castrenę Plocenę Feria Sexta pt Festa Solennia Paschae Die vigesima mensis Aprilis Anno Psenę oblatuato Actum Condnis Ejusdę ad Diem hodiernam in Actu Contentam Limitanti vigore Eorundę Decretor ad Requisitionem Partium Utrarq ad Bona eadę Condescendit, Ibidq Fundata Sua Jurisdictione Voce Ministerialis Actuj Psenti adstantis pmulgata Partes ad Comparendum Suo

Coram

Coram Judicio Ejdem ministeriali acclamare Injun-
xit, ad Cujus acclamationem Partibus Gnoso Paulo
Starorypinski Bonor Kolczyna cum attinenc
Haerede actore et Citto pltem, mcis Luca Moszyn-
ski et Simphorosa de Niszczyckie Invicem Conju-
gibus Subdapiferis Radomienc Cittis Simul et acto-
ribus per Gnosum Adamum Milodrowski Inscriptum
Plenipotentem Gnoso Alberto Popkowski Bonorum
Niszczyce Cum attinenc Commissario Citto et actore per-
sonaliter, Coram Judicio Suo Condrli Comparentibus
et Secum Controvertentibus, Quar Partium Contro-
versijs Inductis exauditis, Ante Omnia tam Docu-
mentor in Anteriori Condnis Termino pvia Com-
probatione Juratoria per Partes Comportator Sum-
marijs Conscriptis per Partes et Judicium Condrle
Subscriptis Specificator, quam Inquisitionum itidem
in anteriori Condescensionis Termino per Easdem Par-
tes idq circa Decretum in Fundo horce Bonor Feria
Secunda pt Fm Sancti Martini Pontificis Die Deci-
ma Tertia Mensis Novembris Anno elapso 1780mo per
Judicium Subjudicatus Terrestre Plocenc prolatum Actis
Castrenc Plocenc Feria Sexta post Festa Solennia Po-
schae Anno psenti oblatuatum eductar Partibus In-
ter Se agentibus Coram Suo Judicio repositionem injun-
git idq in instanti, Reposuerunt Partes Eadem tam Docu-
menta in anteriori Condescensionis Termino pvia
Comprobatione Juratoria Comportata una Cum Sum-
marijs Eorum per Se et Judicium Subscriptis quam
Inquisitiones eductas Sigillo Judicij Condescensorialis
obsigillatas, post quae Reposita ulterioribus Parti-
um Controversijs circa pmissam Repositionem plixe In-
ter Se factis exauditis ad Reserationem et Lectionem
Inquisitionum repositar Judicium Condescendit, Qui

bus

bus reseratis, lectis et per Singula Puncta diligenter trutina
tis Documentisq productis animadversis et discussis, de-
inde Borris, de quibus Actio et Controversia inter Partes,
cum Ejsdem Partibus tum vicinis et Subditis Fundi tam
Bonor Junoszyce, quam Bonorum Kolczyno ob Aequi-
tatis. Licet quidem Gnosus Paulus Starorypinski Bonor
Kolczyno haeres obijciendo Mcis Moszynskim Subda-
piferis Radomiensis Bonor Junoszyce Haeredibus ac Gso
Popkowski Eorum Ecconomo et Subditis Eorundem met
excisionem Arborum in Borris ad Bona Sua Kolczyno
Spectantibus, devastationemq et appropriationem
notabilis Partis Earundem Borrar Suar pro Boni-
ficatione in Pmissis Sibi Pstanda Contra Mcos Mo-
szynskie agit, Repositisq Documentis Summari-
is Suis Specificatis, et praecipue Donatione Coram
Actis Castrens Plocens Sabbo ante Dm Quadtem Invo-
cavit Anno 1615to, Qua Gnosus Joannes Dłużniewski
olim Joannis Filius Gnoso Georgio Kowalewski Filio
olim Martini totalia Bona Sua haereditaria Villae Dłu-
żniewo Syroki, tum etiam totas et integras Sortes
Suas in Bonis Karwosiek Cholewice et Borram nun-
cupatam Wyskitno inter Borram Junoszyce Limiti-
bus Dislimitatam Titulo Donationis perpetuae Resi-
gnavit, tum Inscriptione Obligatoria Coram Ejsdem Actis
Fra Quinta Ciner Anno 1623tio, Qua Rendus Pater
Andreas Societatis Jesu et Gnosi Martinus et Nicola-
us Kowalewscy ob Georgij Filij Suo et Gnosi Lauren-
tij Kowalewski Fratris Sui Germani nondum Annos
Discretionis habentis nne, Gnoso Martino Łukowski
Filio Stanislai Totalia Bona Sua haereditaria Vil-
lae Dłużniewo Syroki, Tum etiam totas Sortes Suas
in Bonis Karwosiek Cholewice et Borram nuncupa

tam

tam Wyskitno Inter Borram Junoszyce Limitibus Dis-
limitatam, nec non Sortem molendini Aquatici in
Bonis Grodna in Fluvio Stygua Consistenę a Gso Joan-
ne Dłużniewski per Parentem Suum modo Donatio
nis perpetuae acquisita in Summam Trium millium
Florę Polonicał ad Triennium Obligarunt, atq Dona
tione Frā Sexta post Fm Sanctae Dorotheae Virginis
et Martyris Anno 1664to Itidę Coram hisce Actis Ca-
strenę Plocenę recognit, Qua Gnosus Stephanus Kar-
wosiecki Filius Jacobi, nblibus Casimiro Jacobo et Jo-
sepho Filijs olim nblis Adami Gaiewski Totam Sortem
Borrae Seu Sylvar Inter Borras Junoszyce Sittam per
Recognoscentem a nbli Joanne Kowalewski Jure per-
petuo acquisitam dictam Wyskitno ad Bona Cho-
lewice antiquitus Spectantem et in Ejsdę jacentem
Titulo Donationis perpetuae Resignavit, Deinde
Donationibus Binis. Prima quidę Frā Sexta in Cra-
stino Festi Sanctor Petri et Pauli Aplor Anno 1679m
Qua Gsus Josephus Gaiewski olim Adami Filius, Gsis
Casmiro et Jacobo Gaiewskim Fratribus Suis Germanis
totas Sortes Suas in Bonis Kolczyno Lonie Opęchały
Wyskitno Sitas perpetuo Donavit. Altera Frā Quinta
in Vigilia Festi Sancti Jacobi Apli Ao 1687mo Utrisq
Coram Actis Castrenę Plocenę Recognitis, Qua Gsus
Jacobus Gaiewski ol Adami Filius Gso Casmiro Gaie-
wski Fratri Suo Germano totas Sortes Suas Paternas
et a Gso Josepho Gaiewski Fratre ac quovis modo quaesi-
tas in Bonis Kolczyno Lonie Opęchały Wyskitno Sitas
Similiter perpetua Donatione Resignavit et Processu
in Judicijs Capturalibus Pltus Plocenę ex Parte Gsi Casmir
Gaiewski Contra nbles Lukowskie de Bonis Lukoszyno
magna et Lukoszyno Biki ac Lukoszyno Borki hae
redes et Possessores et Subditos eor, rne excisionis et Deva
stationis Sylvar między Bory dictar Cfati Gnosi Casmi:

Gaiewski

Jaiewski hereditariar in annis 1696to et 1697mo p moto, Tumq
Decto in Ejsd Judicijs Capturalibus Pltüs Plocurq in Radiat
Frā Secunda post Dm Invocavit Quadlew Anno 1697mo p lato
Circa quod ex Decisione Judicij Ejusd Capturalis Gus Casmi-
rus Jaiewski Super Summam Centum Horq Pol pro Dam-
nis in Sylvis Suis per Gos Lukowskie peractis Jurtum
Postitit et Eadq Summa Jurto evicta ad Solvendum ejd
a Gno Lukowskie hocce Decto assignata, tum Contra-
ctibus Arendalnijs Primo Anni 1744mi Frā Secunda
in Vigilia Festi Sancti Joannis Baptistæ cum Gō Ca-
smiro Roman, Altero, Anni 1759mi Die Tertia Junij
cum mco Sierakowski, Tertio, Anni 1766ti Die vigesi-
ma Tertia Junij cum Gnosis Joanne Parente et Ignatio
Filio Lukowskie omnibus Ejsd Contractibus per Gsam ma
riannam de Jaiewskie ab Gnosi Casmiri Jaiewski Fili-
am, olim vero Gnosi Joannis Staroźpinski Relictam Con-
viduam Gnosi Pauli Staroźpiński moderni Actoris
Matrem Confectis, Quibus eadq Gsa de Jaiewskie Sta-
roźpińska Bona Sua kolczyno Lollie cum attinen
et Borram in Junostyce dictam Wyszkipno Supra
exSpsis Contractibus in Tenutariam Possessionem dimise-
rat, His itaq Documentis Borram dictam Wyszkitno In-
ter Borras Junostyenq existere, hereditatemq Portis Ejusd
Borre wyszkitna Inmimis a Gō Joanne Dłużniewski
ad Gnum Georgium Kowalewski, a Kowalewskie quoq
ad Gnum Stephanum Karwosiecki Deinde ab Eodq Gō
Karwosiecki ad Gnosos Jaiewskie et ultimatim ad Gnum
Casmirum Jaiewski Actoris et Matre Avum deventam
demonstrat virtuteq harce Transactionum Promi
ssatem Borre Ejusd Sue in Planicie ampla Judicio
Suo Commonstrata Jd Gnus Staroźpinski Actor habere
pretendit, Cum vero latitudinem et longitudinem Ejusd
Borre Sue Documentis descriptam Judicio Suo non
demonstrat, Inquisitionibus autem deducitur Melli

ficia

ficia Sylvestria in Arboribus Pinaticis adusq existentia in
Fundo Junoszycenę Seu Borra Proprietaria Junoszycensi pe
Laboriosum Franciscum Meliturgum Subditum Junoszy
cenę iam ante annos Quinquaginta demortuum Stan
te Posessione ob Illris mci Stanislai Niszczycki Castella
ni Raciąsienę hor.ce Bonor. Junoszyce hæredis ex Dis
positione Ejus ad usum Suum in Borris Junoszycenę
elaborata esse, et ex Ejsdę mellificijs mel pre Ejusdę ob
Illris mci Castellani quotannis per aliquod annor. Seri
em exemptum esse, hæc autem mellificia Seu alve
aria jam ex ante elaborata, ut oculis Sui Judicij Obsylvescere
visa Sunt, Tria in Arboribus Pinaticis hucusq Stantibus in
hoc loco, in quo Gsus Starorypinski Borram Sibi agnosce
dam ptendit adusq existere palpantur, ususq Borrar.
per hæredes Junoszycenę et Posessio antiqua in his
locis, in quibus mellificia Sylvestria extant Inquisitio
nibus plane pbatur, Proinde Judm Gsum Starorypinski
Borram in tanta latitudine per Eundę Gsum Starory-
pinski Judicio Suo Commonstrata, quantam Sibi agnos
exposcit, non posse ptendere Judicat. Ver. eandę Borram
ab Ortu Solis a via ex Junoszyce ad villam Lukoszyno Bor
tendenti, ex altera via de Junoszyce ad Lukoszyno magna p
tendenti, in Partem Sinistram Se vertenti, et ulterius a v
Seu Semitta ad locum dictum Stawki Currenti ex pnominato
via de Junoszyce ad Lukoszyno Borki tendenti Similiter in
Partem Sinistram Se vertenti, quæ viæ p metis veris anti
quis Borram Gaiewszczyna Gnosi Starorypinski hæredita
riam distinguentibus per Partes utrasq agnitæ ad locum hun
in quo mellificia Sylvestria Seu alvearia in Arboribus Pina
ticis antiquitus elaborata extant a Parte Occasus Solis in la
titudine, in longitudine vero a meridie a via Strata de Jun
szyce ad Lukoszyno magna tendenti ad Fluvium Seu Ri
vum dictum Stygwa Bona Lukoszyno Borki et Sadycu
eadę Borra Dislimitantem in tali tantum modo latitu
dine et longitudine put descriptum est Proprietati Gnosi
Starorypinski Eandę Borram Competere agnoscit, et Eo
loci Circa mellificia unum prope viam ex Junoszyce
ad Lukoszyno magna tendentem in Sinistra Parte ex
stens, Alterum prope Rivum Stygwa Stans in Rec

linio

linio Eorundq utrarq mellificior Seu alvearium in arbo
ribus Pinaticis elaborator ab Ipso Fluvio Seu Rivo Pty-
gwa ad viam de Jenoszyce ad Lukoszyno magna tendeng
Signa in arboribus vel etiam in Terra lapidibus impo
sitis metas distinguentes hereditates Casdq per Partes
Sibi Conficiendas ad Praesentiam tamen utriusq Partis per
agendas determinat. Quod quidq mellificia Seu alvearia una
cum Borra in Parte Sinistra Eor. Respiciendo Occasum Solis
jacenti, Fundo Jenoszyceng et hereditati Bonor Jenoszyce
applicantur, Jam autem a Parte Dextra Eorund mellificior
Similiter spiciendo in Occasum Solis Borra usq ad viam Bor-
kowska put Supra descriptum est Jō Staroszynski applicatur.
Arbores autem Quatuor per Initores Gnōi Staroszynski initas
et per Gnosum Popkowski ad Bona Lazoty accipere Disposition.
Si quidq post mellificia in Fundo Jenoszyceng tam per In-
quisitiones quam ex re oculis Judicij Sui Subjecta excisa pa-
tent, Gnosum Staroszynski Sibi Bonificandas non posse
pretendere, tum et quavis ex Borris evenientia per Par
tes Sibi ab invicem objecta Damna, Damnis Compen
sanda arbitratur, Quo Spectat objectam Combustionem
Borre Seu Incendium Episdq ac Si per homines Jenoszyceng
in Damnum Gnōi Staroszynski peractum, tum et Obie-
ctam Concussionem olim Laboriosi Joannis de Kolczyno Sub
diti ac si per Gnosum Popkowski peractam et apprehensionem
cum Bombarda Episdq Siguidq Impia objecta Inquisitioni-
bus non deducuntur, Quinimo Gnosus Popkowski plene
emundatur, Incendiumq Borre nonnisi per alias Per
sonas ex alijs villis Subjectum palpatur, Proinde libera
Pars Citata ab hac objecta Declaratur. Movit Gnōus Sta
roszynski Actor ad Judicia Tribunalitia Regni Petitio
riensia Admissa et Conservatur Terminus Partibus
in ibid Comparendi Peremptorius Inquisitiones Sigillis
Gentilitijs Judicij Sui obsignillata Partibus Extradun tur.

Gabriel Antonius in Karwowice Karwowiecki Judex mpp. Stan. Stoces.
Joannes Jemowski Subjudex Terrestris Pltus Stoceng. mpp.

Officium presens Crēg Capitt Stoceg ad Oblationem
Gnōi Caroli Turowsky Decani Cendrle pro fraterni
ri Denis Inferius Nominateq per Judd Judicales

et Subjudicatus Trre Plocen prolatum. ma nuq
Eorq Mfficor Judicum ~~repto~~ subscrum reproduc-
entis ad Acti canq Actisque praesen Ingrossanq
suscepit in Tenore sequen. Inseratur. Origina-
le Ejusdem Decri circa Acta praesen est Relictus.

In Castro Plocensi Tra Secunda post Fm Exaltadnis
Sanctae Crucis proxima scilicet Die Decima
Septima Mensis Septembris Anno Domini
1781.

Decretum Condnis
Inter Gsum Starorypin
ski et Mcos Mostynskie
in Fundo Bonor Juno
szyce

Latum

1781mo

Ao

232

My Rady Senator Dygnitarze Urzędnicy z Powodu wakuiącego Urzędu Podkomorstwa Wdztwa naszego Płockiego za poprzedzaiącemi Innotescensyami przez JW Jmć Pana Teodora na Szydłowie Szydłowskiego Woiewodę Płockiego pod Dniem Jedenastym miesiąca Czerwca Roku ninnieyszego w Warszawie wydanemi w Grodzie Płockim w Sobotę na zajutrz po Swięcie Swiętych Piotra y Pawła Apostołow to iest Dnia Trzydziestego tegoż miesiąca Czerwca Oblatowanemi Dzień Dzisieyszy Obrania Kandydatow do tegoż Wakuiącego Podkomorstwa Płockiego wyznaczaiącemi, iako też z przepisu Prawa tenże Dzień Dzisieyszy Gospodarskiemu Seymikowi wyznaczaiącego Ziechawszy się na mieysce obradom Woiewodztwa naszego Prawem przepisane do miasta Raciąża pod zagaieniem publiczney obrady naszey Seymiku tegoż Dzisieyszego przez JW Jmć Pana Maximiliana Brunona na Maykowach Chrabię Pierakowskiego Kasztelana Płockiego, za Marszałka koła naszego Rycerskiego JW Jmć P. Jana na Krasniewach Gumowskiego Podsędka Wdztwa Płockiego, iednomyslnie obraliśmy któremu to Jaśnie W Jmć Panu Marszałkowi za Assessorow z Powiatu Płockiego, WW Jchmć PP Jozefa Zakrzewskiego Podczaszego Sieprskiego y Sędziego Grodzkiego Płockiego, Ignacego Pląskowskiego Podstolica Parnawskiego, z Powiatu Bielskiego, WW Jchmć PP Adama Chamskiego Podwoiewodzego y Michała Miłobędzkiego Komornika Ziemskiego Płockich z Powiatu Sieprskiego WW Jchmć PP. Jozefa Chamskiego Woyskiego mieyszego Raciązkiego, Tomasza Koziebrodzkiego Podsędkowicza Ziemi Dobrzynskiey, z Powiatu Raciązkiego, WW Jchmć PP Karola Rosciszewskiego Podczaszyca Raciązkiego, y Antoniego Karskiego Podwoiewodzica Dobrzynskiego, z Powiatu Płonskiego WW Jchmć PP Jozefa Tłubickiego Kapitana Woysk Artylerii Koronney, Jana Sokolnickiego Woyszczyca Płockiego, z Powiatu Szrynskiego, WW Jchmć PP Franciszka Kozyckiego Komornika Ziemskiego Ciechanowskiego, Jana Rosciszewskiego Komornika Ziemskiego Płockiego y Całe Rycerstwo Woiewodztwa Płockiego

chiego

chiego, z Powiatu Niedzborskiego, WW Jchmć PP Josepha Szydłowskiego Sędzica „Zierskiego" Walentego Chmielewskiego Vicekozenta Grodzkiego Sawskrzenskich z Powiatu Mławskiego. WW Jchmć PP Dominika Kraiewskiego Skarbnika Sawskrzeńskiego y Antoniego Borkowskiego ~~Sawskiego~~ z pomiędzy Nas Wy braney przydalismy, ktorzy do Wielmożni Marszałek y Aspesorowie Przysięgę według przepisu Prawa na Sprawiedliwe Konnotowanie wotow przy Jasnie Wielmożnym Xięciu Lagaiiącym wydonali, po ktorey wydonaney podanych przez W Marszałka Koła naszego na wakuiący Urząd Podkomorstwa Woiewodztwa naszego Płockiego WW Jchmć PP Jabrysa „Antoniego na Karwoszelach" Karwoszelskiego Sędziego Zierskiego Płockiego Michała Borkowskiego Łowczego Płockiego, Piotra Lasockiego Woyskiego Raciążskiego Ludwika Zielinskiego Miecznika Siemskiego. Za Kandydatow do uprzywilegiowania Nayiaśnieyszemu Krolowi Jmci Panu naszemu Miłościwemu jednomyślnie Obralismy. A Jak skończywszy Działo nasze wiednomyślnym w Obraniu Kandydatow do wakuiącego Urzędu Podkomorstwa Płockiego Interesa Gospodarskie Woiewodztwa naszego dla Uroczystey Dzisieyszey Elekcyi Jnnemi oddaiąc Czasowi uchwaliliśmy Xięcia Jasnie ~~Wielmożnego Lagaiiącego~~ Wielmożnego Marszałka Koła naszego Rycerskiego z Aspesorow Onemuż Przydanych podpisać Zlecilismy. Działo się w Mieście Raciążu Obradom naszym z Prawa przepisanym Miejscu Dnia Czternastego Miesiąca Lipca Roku Pańskiego Tysiącznego Siedemsetnego Osiemdziesiątego Pierwszego

Jan Dumowski Podsędek Ziemski Płocki Marszałek Sejmiku Elekcyi Kandydatow Podkomorstwa Woiewodztwa Płockiego

Józef na Zakrzewie Zakrzewski Podczaszy Sieprski Deputat Woiewodztwa Płockiego Aspesor z Powiatu Płockiego

Ignacy Płaskowski Podstoli Sarnawski Aspesor z Powiatu Płockiego

Adam Chamski Sędziwiewski Woiewodztwa Płockiego Aspesor z Powiatu Mławskiego

Michał Miłobędzki Kasztelan Płocki z Powiatu Pułtuskiego Aspesorem

Jozef Chamski Woyski Raciąski Assessor z Powiatu Sierpskiego mpp
Tomasz Kozubrodzki Podziedkowicz Ziemi Dobrz. Assessor z Powiatu Sierp. mpp
Karol Aloizy Junosza Rościszewski Podczas Raczą. Assessor z Powiatu Raczeskiego.
Antoni Yarski Podwoiewodzic Dobrzynski mpp
Assessor z Powiatu Raciąskiego. mpp
Jozef Kubicki KKL Assessor z Powiatu Płońskiego
Jan Antoni Sokolnicki WP. Assessor z Powiatu Płońsk.
Franciszek Kozicki KZL z Powiatu Szrenskiego mpp
Assessor mpp
Jan Rościszewski Komornik Ziemi Płocki Assessor z Powiatu Szren. mpp
Jozef Szydłowski Sędzic Zawikrzenski Assessor
z Powiatu Niedzborskiego.
Walenty Chmielewski URSZ. z Powiatu mpp Niedzborskiego Assessor
Dominik Krajewski Skarbnik Ziemi Zawikrzenskiey z Powiatu
Mławskiego Assessor mpp
Antoni Bonkowski Burgrabia Grodzki Płocki z Powiatu Mławskiego
Assessor mpp

Officium Pcens Castrensis Capitis Plocensis ad Oblationem Gnosi Felicis Łukowski Laudum Electionis Mcor Candidator ad Offm Succamerariatus Pltus Plocensis in Comitiolis in Raciąz proxime Celebratis sub Directione Illris Mci Joannis Gumowski Eorum Comitiolor Mareschalci Conditum Manifestum tam Pdicti Illris Mci Mareschalci qm Mcor Assessorum subscriptum reproducens ad Acticanae Actisq Pcens Ingrossandum suscepit in tenore Sequens / Originale ejusdem Laudi circa Acta relictum.

In Castro Plocensi Fra 3tia postridie Festi Scapularis Beatissimae Virginis Mariae, scilicet Die 17. Mensis Julij Anno Dni 1781mo

64 Urzędowy Exemplarz

My Senator Rady Dygnitarze, y Deputowani Woiewodztwa Płockiego y Ziemi Zawkrzyskiey za Instrukcyami Jasnie Wielmożnego Teodora na Szydłowiec Szydłowskiego Woiewody Płockiego Wrocimskiego Ekc Starosty Orderow Orła Białego y Swiętego Stanisława Kawalera, w Warszawie pod dniem Siedmnastym miesiąca Sierpnia, datowanemi w Grodzie Płockim we Wtorek przed Swiętem S. Bartłomieja to iest dnia Dwudziestego pierwszego Miesiąca y Roku tegoż Obłatowanemi na dzien dzisieyszy do Rokuiąca na mieysce Obradom naszym zwyczayne ziechawszy się, y porządzeniu Seymiku dzisieyszego przez Jasnie Wielmożnego Jmć Pana Franciszka Xawerego z Ogrodu Zboinskiego Kasztelana Rackiego Orderu S. Stanisława Kawalera przystąpiliśmy do Obrania animi voti et affectu za Deputata Woia Rycerskiego Wielmożnego Jmć Pana Bartłomieja Mazowieckiego Woyskiego Starszego y Podstarostę Grodzkiego Sierskiego Ziemi Zawkrzyskiey Męża Znakomitych Zasług w Woiewodztwie naszym y wspaniałych przymiotow Zaszczytnego, ktoremu to Jasnie Wielmożnemu Jmć Panu Marszałkowi zupełną Dyrekcyą wkole naszym Rycerskim oddaiemy a oraz za Asesorow po dwoch z każdego Powiatu, to iest z Powiatu Płockiego Jmć Panow Grzegorza Wrzesinskiego Vrsas Regenta y Jozefa Dembińskiego Sukcesorskiego Grodzkich Płockich z Powiatu Bielskiego Wielmożnych Jmć Panow Antoniego Lubieradzkiego Woyszczyca Zawkrzyskiego y tegoż Jmć Pana Zarawskiego Podstolica Orszanskiego, z Powiatu Sierpskiego Jmć Panow Jana Rościszewskiego Podczaszyca Rackiego, Jana Hudrowskiego Burgrabiego Grodzkiego Płockiego z Powiatu Rackiego Jchmć Panow Starosty Turzyńskiego Burgrabiego Grodzkiego Płockiego y Jana Kociełłowskiego Sukcesorskiego Ziemskiego Płockiego, z Powiatu Płońskiego Wielmożnych Jchmć Panow

Adama Chamskiego Podwoiewodzego Płockiego
Woyciecha Czernickiego Podczaszego Rzemy
skiego z Powiatu Sierpskiego Jchmć Panow Joze[f]a Wa
perkowicza Podkomorzyca Parnawskiego y Macie
Joszczynskiego Burgr Grodzkc Płocke z Powiatu Mła
wskiego Jchmć Panow Stanisława Rudowskiego Chora
zego Woysk Koronnych Jego Krolewskiey Mći y Ma
sza Krzywkowskiego Burgr Grodzkc Płocke z Powia
tu Sierpskiego Jchmć Panow Fabiana Grzybow
go Kasztelana Ziemskiego Sawskrzyńskiego y Jgna
Korzybskiego, ktorzy to Jasnie Wlny Marszałek y A
sessorowie Juramenki na Sprawiedliwe Konnotowanie
przez Jasnie Wlnego Zagaiaiącego Dyktowany Wypeł
ni po ktorym Wykonanym Juramencie do Nominowa
nia Kandydatow na Urzęd Podczaszostwi po postąpie
niu Wlnego Jmć Pana Jana Gurnowskiego na Cześtwo
dnie Ziemskie Jasnie Wlny Marszałek przystąpił
a ponieważ Unanimi Voto zgodziwszy się za Kan
datow do Walnącego Porządku Sprawa Płockiego W
mozny ch Jmć Panow Benedykta Jaworowskiego Ch
bina Drohickiego, Mikołaja Siemińskiego Zyg
Ziemi Dobrzyńskiey, Adama Łączyńskiego Komor
Granicznego Płockiego y Antoniego Woźnickiego Rege
Grodzkc Płockiego bez Kontradykcyi, wszelkiey Obr
siny, do y Uprzyiemnienia na tenże Urzęd Pod
stolski woli Stanisławskiego Krola Pana Nasze
Miłosciwego oddaiemy, ktorą to Uchwałę Nasze
czyli Laudum z łaski Wznego Marszałka Kola N
go y Wlnych Assessorow podpisane y do Akt Gr
du Płockiego przez Oblatę podane mieć Chcemy
Działo się w Radaciżu dnia Szostego Miesiąca Mar
Roku Pańskiego 1791. E przydałemy
Bartłomiey Mazowiecki Woyski y Podstarosta Grodz
Sochaczewski Ziemi Zawkrzyńskiey Kawaler Krzyża Virtuti Militari
Woiewodztwa Płockiego Marszał
Grzegorz Wiśnicki V. Kgl. Płock z Powiata Płockiego Assess
Jozef Kempiński S. Płocki z Powiatu Płockiego Assessor mpr

Antoni Luboradzki Sędzic Ciechan. z powiatu bilskiego assessor mp

Antoni Zorawski Podstolic Ciechanowski z Powiatu Bilskiego Assessor mp

Jan Rosciszewski Podczaszyc Raciązki z Powiatu Sieprskiego Assessor mp

Jan Niedroski B. G. Płocki Assessor z Powiatu Sieprskiego mp

Stanisław Turowski B. G. Płocki z Powiatu Raciązkiego assessor mp

Jan Kowiecki Susceptant Ziemski Płocki z Powiatu Raciązkiego Assessor mp

Adam Chamski Podwiewodzy Urzędu Płk z Powiatu Płońskiego Assessor mp

Woyciech Czerznicki pp. z powiatu Płońskiego

Jozef Kumpenhauzen P. P. Alterer z Powiatu Srzenskiego Assessor mp

Maciey Goszczynski z Powiatu Srzenskiego Assessor mp

Stanisław Rudowski z Powiatu Mławskiego Assessor mp

Mateusz Krzywkowski B. G. Płocki z Powiatu Mławskiego Assessor mp

Fabian Grzybowski Wzawskrzynski z Powiatu Niedzborskiego Assessor mp

Ignacy Korzybski z powiatu Niedzborskiego Assessor mp

Offm praesens Crenae Capitl Plocensis ad Oblationem G. Pawlikowski Laudum Electionis Mfcor Candidatos ad Subsidium Trium Plocensis in Comitiolis in Raciąż sub Directione Illustris Mi Bartholomaei Mazowiecki Trivum maioris et vice Capitl Crenae Srenae Terae Zawskrzen. eorundem Comitiolor Mareschalci conditum, manibusq Illris et MM Mareschalci et Assessorum subscriptum reproducendae ad Acticandae Actiq praesens ingrossandae suscepit in tenore sequens (Inserta) Originale Eiusdem Laudi circa Acta Crenae est Relictum.

In Crō Plocensi Feria Sexta in Vigilia Festi Nativitatis Beatae Virginis Mariae scilicet Die Septima Mensis Ubris Anno Dni 1781.

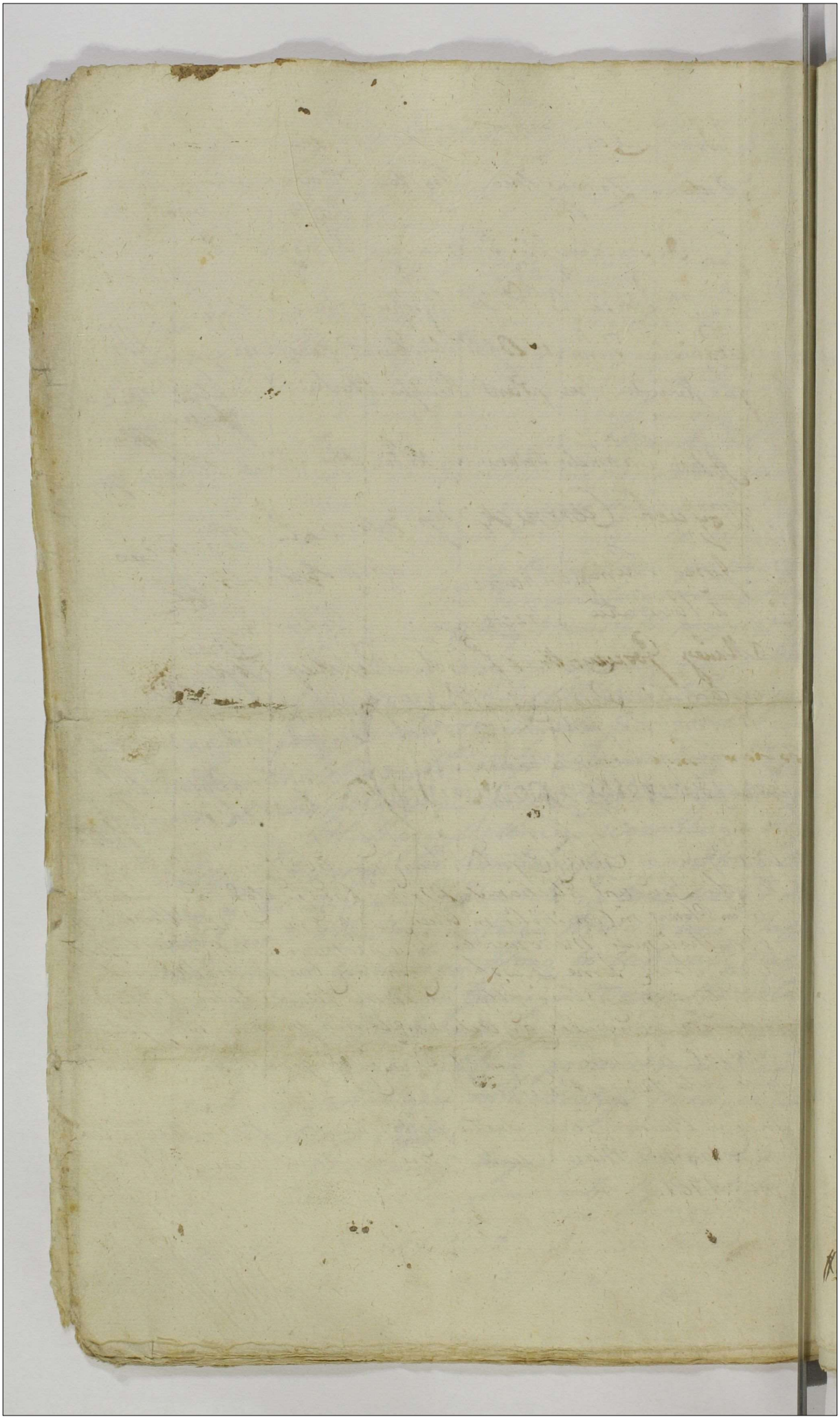

Jmf 65 236

Actum in Fundo Bonorum Chądzyno Krusie Feria Secunda ipso die Festi Sanctae Margarethae Virginis et Martiris praea scilicet die decima tertia mensis Julij Anno Domini 1781mo

Coram Gnoso Valentino Joanne bini nominis Strzeszewski Burgrabio Castren Plocensi: in Praesentia Nobilium Casimiri et Adami Chądzyńskich ac aliorum ad actum praesentem congregatorum tum Mlis Rni Gnalis Providi Gaspari Bojarski de Bojanowo Authentici et jurati Actum praesentem acclamantis et eiusdem adstantis. Officium Praesens Burgrabiale Executoriale insistendo Legibus Rni de peragendis Executionibus Sancitis exequendo Munus Officij sui Parendoq additioni à Mfico Josepho Bromierski Vice Capitaneo Castrensi Plocensi habitae, vigore ultimarij Decri seu potius Paenae Banitionis de actu ejus in Castro Plocensi Feria Secunda post Dnam Sanctissimae et Individuae Trinitatis proxima scilicet die 22da Mensis Maij Anno elabso 1780 ex Parte Gnosi Pauli Kulesza Burgrabij Castr Plocen super Gso Joanne Chądzyński Ratione non solutionis Summae Originalis Trecentorum quindecem florenorum Pol cum Provisione ab eaeq provenienti ad Actum primitivi Decri Respectu ejusq Summae Feria 2da pridie Festi Sanctorum Trium Regum id est die decima quinta mensis Januarij Anno 1778vo plati quam cum Seorsiva Provisione post hocce Decrum ad Tempus determinatae Solutionis per Septem a Centum computata provenienti tum Paenarum Amobis Luitae Trium Secundo Simplici, tertio Duplici Quarto Simplici quinto deniq Simplici ff in sublationem Processus tam Sup coeq Gso Joanne Chądzyński quam super Gnoso Petro Chądzyński ejusq J. Joannis Chądzyński jurisdatore obtenti emundando Possessionem Obligatoriam eiusq Gnoso Joanni Chądzyński Solvi Injunctam In Termino Satisfactorio lucratae et publicatae ex requisitione praedicti Gnosi Kulesza Actoris pirevinientis ad Bona in Actu Contenta Cum suprascriptis Nobilibus condescendit, jurisdictionem suam Officiosam praecustodita pace et securitate actui Juridico

ff Quatuordecem Marcarum Polonicalium

Congrua

Congnia Rendavit et Partes ad Sui Comparendum voce Mtis Judi-
cialis acclamare fecit quo ni Termino Partes Jmś Paulus
Kulesza Burgrabius Castrens Plocensis Actor sive virtuens perso
naliter: tum Jmś Joannes Chędyński Actatus sive victus pnter. Qui
quidem Jmś Kulesza reproducta supra deactu Connotata Penalitani
tionis ex Pte sui obtenta petijt ab Officio suo Executoriali uti
poit rem vidiratam Sortem proportionatam in Premissis Summa,
Provisionibus, ac Processu Traditionem peragi ac ni Possessionem
sui dimitti; Cupiś itaq; petitioni annuendo Officium suum ad Tradi
tionem ex Statu Tradita Sorti Conscriptionem Lege Latis Eisdem No
bilibus ni Actu expressa mli Contulit. Cupius tenor Polonico idiomate
conscriptus deputatur Talis. Nayprzod Pole Ozimne podle Gradzanowo
od Gościńca Jezewskiego zaczynaiące się; od tegoż Gościńca Jezewskiego
Janych Dwa do Pasnika ciągnących się, na ieden Chojniak stayi, a
zaś na Dwoch Zytoi; zpasnikiem do Drogi Zielonskiey podaiąc się;
od Wschodu przy miedzy Jmś Pa Adama Chędzyńskiego azaś od Zacho
du przy Granicy Gizowizna zwanym Poczęci tegoż Jmś Pa Jana Chę
dzyńskiego podległym znayduiących się. Także od tegoż Gościńca, Jezew
skiego zaczątku zaczynaiących się Gruntow, Janych Dwa stacim iednym do
Pasnikow ciągnących się Zytem zasianych tamtą; między mieżami
od Zachodu Jmś Pa Adama Chędzyńskiego a zaś od Wschodu Jmś
Pa Michała Jutkowskiego. Także od Gościńca Jezewskiego postępuiąc
dalej Janych ieden ciągnaiąc się do Drogi tejże Zielonskiey stay Czworgi,
tamże Inszy stay Zytem a iednym stacim owsem Zasianym, między Gru
tami od Wschodu Jmś Pana Domasza Charzyńskiego a Zachodu tegoż
Jakowyiczey Jmś Pa Adama Chędzyńskiego z Pasnikiem podaiąc się; także
od Strzegowskiey Drogi Janych dwa do Mieysca Zwanego Stężewo czyli
Przecrow Stacim iednym Ciągnących się Zytem Zasianych między Grun
tami od Wschodu Jmś Pa Antoniego Chędzyńskiego zwanego Kaniaca
Zachodu takież Jmś Pa Antoniego Chędzyńskiego zwanego Potka. takież
od tejże Zamey drogi Strzegowskiey Janych Cztery stay Dwoygi Zytem
Zasianych do Stężewa ciągnących się między grantami od Wschodu Jmś
Pana Domasza Charzyńskiego, a zachodu Jmś Pana Jana Chędzyńskie
go, Gruntu Gizowizna. Idąc tąż Drogą Strzegowską daley Zagon ieden po
prawey ręce ku południowi do Chojniaka stacim iednym, a zaś polewey

ręce

rzec do stretow stanem dwoim zyten obsiany zaskokiem ciągnący się między Grontami od wschodu słońca Jmci Pa Michała Jutkowskiego a zaś od Zachodu Jmci Pa Adama Chądzyńskiego. Także Łagon ieden na lewey rzece teyże Dwgi Strzegowskiey do stretow stanem iednym ciągnący się między grontami Jmci Pa Tomasza Charzyńskiego od wschodu, a od Zachodu Gruntu Grzówskiego Possessyi Jmci Jana Chądzyńskiego podległego Jęczmieniem Zasiany. Pole Jarzyme wsiąż zopisanym Ozimym ciągnące się Nay pierwey Jany ieden od Jeziorskiey Granicy czyli Choyniakow aż do Leśnika ciągnący się Stay Sześciorgi, stay troygi otłogiem leży, dwoie owsem iedno zaś ostatnie Jęczmieniem zasiane, zaskokiem idzie; między grontami od wschodu Rębnowizny Possessyi Jpa Kuleszy podległey; a zachodu Jmci Pa Adama Chądzyńskiego: także od Granicy Jeziorskiey czyli od Choyniaka Jaryth dwa stay pięciorgi do siedlisk ciągnących się stay dwoie otłogiem stanie iedno Gryką, drugie owsem ostatnie Jęczmieniem zasiane między grontami Jmci Pa Michała Jutkowskiego od wschodu, a od Zachodu Jmci Pa Jana Chądzyńskiego: także Jaryth Dwa od Choyniaku Przysieżewskiey granicy będącego przez Stay Siedmiow do Dwżki zwaney Czachowka ciągnących się dwa stanie otłogiem iedno Gryką dwoie Grochem dwoie Jęczmieniem zasiane między Grontami od Wschodu tegoż Jpa Jutkowskiego a od Zachodu Jmci Pa Antoniego Chądzyńskiego zwanego Pętki. także od tegoż Jako wyżey Choyniaku Jaryth dwa stay Sześciorgi do wzmiankowaney Dwżki Czachowka ciągnących się, z których Pierwsze stanie otłogiem leży Stay dwoie y Trzeciego stanią Trzy części Grochem czwarta zaś części Jarką do Dwgi Strzegowskiey; zaś od Dwgi Strzegowskiey stanie jedno pszenicą a drugie Jęczmieniem obsiane, między Grontami od wschodu Jmci Pa Tomasza Charzyńskiego, a Zachodu Gruntem Grzowizny possessyi Jmci Pa Jana Chądzyńskiego podległym Pole Ugorowe. od Choyniakow Lychże przy Jeziorskiey Granicy będących Jaryth Cztery na dwoch stanie Ugor podorany na drugim stanie Jęczmień, put stayi otłogu, całe zaś ostatnie iedno stanie do Dwżki tyle wspomiany Czachy zwaney ciągnące się w podwiey Grochem w podwiey drugey owsem zasiane, między Polami od wschodu Jmci Tomasza Mgrzewskiego, a od Zachodu Jmci Pana Adama Chądzyńskiego: także Idąc polem Ugorowym do Dwgi Unieckiey Kupcie dwoi do chorynaków ciągnących się Łagon Strzt zwany Stay Czworgi uprawiony przy wezgłowiu leżący. także od tegoż Strętu idąc poprzecznemi Grontami Jaryth Cztery stay dwoygi do Granicy drugiego Chądzyna ciągnących się podoranych y uprawionych między niemi od Południa Jmci Pa Tomasza Mgrzewskiego

a Zachodu

od Zachodu a od Putnowy Jmci Pa Antoniego Chędzyńskiego zwanego Pet
Także we Wsi Siedlisko Jęczmieniem Cate zasiane tylko Łnu puł to
za Zagonika znayduie się: wszrzodku Ktorego Szliwek Lubaszek Ogr
ka; to siedlisko od Putnowy y zachodu Płotem Sosnowemi Gałęziami
ogrodzone między miedzami od Wschodu słońca Jmci Pa Adama
kani Zwanego Chędzyńskiego ziedney; a od Zachodu także Drugego JPa
Adama Chędzyńskiego znayduiących się. takuż że wyrażone Grontu
iako y Siedlisko nazywaiąc się Niemczewizna Jmci Pa Jana Chędzyń
skiego Prawem Zkonwinkowanego Dziedzictwa: także do tego Wgr
dzi za Stodoły Gizowska zwaną Podwsią Łąka czyli Kawał tegoż
Grodzi JPa Kuleszę to iest od Łąki Jmci Pa Adama Chędzyńskiego od
Polu będącey aż nadaleko Stodoły wzdłuż ogrodzoney tolko do
Groszki Blisko będącey czyli Palow przy tey że Grobli iednego aprosto
nadnogą stronę drugie w Ziemię wbitych, tak Grodzi od Wschodu, za
chodu y putnowy Rożnym płotem chrostem Sosnowym, gałęziami y
wmałey części od wschodu Żerdziami ogrodzoną przy wygonie publicznym
będącą: w tey grodzi Kilkanaście wierzbow znayduiących. Post aquas Conse
ptionem Statim expressorum Agrorum eosq; secundum Conscriptionem
Eorumq; cum Inseminationibus omnig; Proventu usu et fructu in Pre
missa Summa Provisionibus ac Processu, videlicet à Summa Origi
li in Processu, ni Provisione vero ac Processu ad extenuationem tradit
et dimittit Ac eumq; Grodzum Kuleszą Jn Andrew dorterm Traditum Vre
Imti Officio suo adstantis mitromisit investivit ac in Pacifica po
sessione nemine impugnante nec contradiente usq; ad Gratanę eius acta in
premissa Summa Satisfactionem reliquit. Decreti sui Executorialis Rob
Valentinus Joannes Strzeszewski Burgrabius Ziemi Rogen
Grid

Offm presens Ziemi Capitl Rogen ad Oblationem Grodzi Sta
ni Sulkowski Traditionem inscriptam in Bonis in terris
neminang pro Parte inscriptang per Offm Burgrabiale
Ziemi Rogen expeditam manuq; cuiusq; officij Deductam
reproducen ad Actitanq; Actis presen inprosequ sub
pet in Terrore sequen Inserta Originale Cuius Tradi
tionis circa acta presen est relatum.

Jn Cui Rogen Grodi secunda pte Dnice Assumptionis in
Celum Gloriosissime Virginis Mariae proxime decidat
Vigesima Mensis Augusti Anno Dni 1781

Actum in Fundo Bonorum Witkowo Sorteq dicta Kraszeszczyzna Feria Tertia Ante Festum Sancti Lucae Evangelistae proxima, Die Decima, Septima Mensis, Octobris, Anno Domini 1780.

Coram Generoso Josepho Losowski Burgrabio Castr Plocen in Presentia G. G. Antonij Gutkowski et Michaelis Kurowski nec non Mnlis Rni Gnalis Providi Joannis Kislenski, de Ciecierski Authen et Jurat Actui Presentis Adstantis, et Eum Acclamantis Officium Suprascrum insistendo Legibus Rni de peragendis Executionibus Sancitis, parendoq additioni a Mco Josepho in Zakrzewo, Zakrzewski Pocillatori Sierpcen et Judice Castr Plocen per expressum habitae ad Bona in Actu Contenta, ex Requisitione Gnosi Joannis Korzybski, Actr Castr Vissogrodien Die Decima Sexta Men Augusti Anno Presenti per Gnosum Jacobum Truszczenski Suo et Gnosae Petronellae de Rybickie Contis Suae Specialiter Inscri Plentis Condescendit, Jurisdictionem Suam Officiosam Custodita praeuspace et Securitate Actibus Juridicis Congrua fundavit, qua fundata Partes ad Sui Comparendum Suprascro Mnli acclamari Mandavit. Quibus acclamatis, et quidem Gnosis Jacobo Truszczynski et Petronella de Rybickie Congibus Actoribus Jure Vincen per Gnosum Joannem Korzybski, Qui reproducto Processu, Nempe Decreto, in Fundo Bonorum Witkowo, Feria Quinta, Ipso Die Festi Sancti Laurentij Martyris Die Decima Mensis Augusti Anno labenti, inter praedictos Gnosos Jacobum Truszczynski et Petronellam Rybicka Conges Actr

Act Jure Vincen ab Una: et Gnōsum Ignatium Kwa,
siemborski Parte ab altera per Officium Cast Blo,
cense plato, audg Cast Plocen Sabbatho post Fe,
stum Sancti Bartholomei Apli Ultimo Die Vige,
sima Sexta Mens Augusti Anno bng modo Oblata
porect Summam duplicem Quatuordecem Marcarum
Polon pro Re Gnōsorum Truszczyńskich, a Gnōso Ign
tio Kwasiemborski pro Contravencione Sententiæ
Officij Condlis injungente, nec non Manōne Aun
Publicatione in Cast Plocen Feriū Secunda post
Festum Sancti Bartholomei Apli prodima Die
Vigesima, Octava Mens Augusti Anni bng quo
supra ad Oli Comparitude Gnōsi Joannis Ku,
rybskii Virtute Specialis Plenipotentiæ a Gnōsis
Truszczyńskii Conōibus in Rem Sui recepti, Con
ta Gnōsum Ignatium Kwasiemborskii Act Jure
victum, Latione non Solutionis Rei Duplicis
Quatuordecem Marcarum Polon Dcto Condli
supra de Actu exarato adjudicat facta, quibus
reproducit petijt ab Officio presenti Nomine Vo
stris Plenipotentiæ Principalium Suorum, Ac
gros, seu Sortem dict Kraszczyzna in Cole
nem Eorum Principalium idy in Bonificatione
premissarum Marcarum Sive extenuatione
earum dimitteg. Officium itaq attentis premissis
ad porrigendos Agros Partis Actoreæ Jure Vincen
et Conscriptionem Status eorum anexit. Primo
Słupsku w Polu do zboża Jarzynnego porzynaiąca się
od drogi publiczney z Kamienia do Słochu idącey
w Bok Zagonow Osm wzdłuż Stey Pięcio do
Smugu czyli Granicy Lempina Ciągnącą, Item
po Miedzy Miedzami Gnō Barnu
Woyciecha Zbyszyńskiego y Tegoż Imienia Bori
nowskiego. Item w Polu drugiem Oraz Ugorowym
do Bzinowy to iest w Kiednim, Słupsku Zaczyn
naiąca się od Błota, Ciągnąca do Granicy Pawłu
kiey, długa Stey Sochon Siedmiu Zagonow Osm,
po Miedzy Miedzami Gnō Pawła Jana Krzyżkiego
y Woyciecha Bojanowskiego, na Zyto Zasiana Sto
Ciągnący

Pięciarzy Szoste Otłogiem leży. Item w Polu teraz
Jarzynnym, a przyszłym Ugorowym płuska po-
czynaiąca się Od Wądołow Rzepnych, Ciągnąca
do Granicy Pawlackiey Stey Szesciorgi długa,
zagonow Cztery Szeroka, między Miedzami Jmć
Panow Jana Dziedzickiego y Woyciecha Bojano-
wskiego. Item Płuska poczynaiąca się Od Drogi
Publiczney do Granicy Pawlackiey Ciągnąca
długa Stey Czworgi, Szeroka Zagonow Cztery,
między Miedzami Jmć Panow Woyciecha Boja-
nowskiego y Wawrzeńca Umierzyskiego leżące.
Post Conscriptionem itaq Status praeinsertarum
Pessularum, porrectionemq earum Parti Actoreae
Jure Vincent. Eand. Partem, nempe Gnosos Trusz-
czenskie, actr Jure Vincent. in Suprascris Mar-
cis ac Processu Officium praesens Voce Mnlis
Intromisit, investivit, in Reali, Actuali, Pacifi-
cay Possessione Nemine impugnante nec Con-
tra dicente reliquit. Traditionis praesent. Vigore.

Josephus Łoszowski Burgrabius Crem Plocensis
Offm Gsen Crem Capitan Plocen ad Oblationem Gsi Joannis Kos-
kowski Traditionem infrascriptam Parte Cujus Interest
in Bonis Inferius Nominand. Offse expedit manuq
Gsi Berg Crem Plocen propria Subscriptam reproducend.
ad actiand. actisq Gsen Inprosand. Cujus tenor se-
quit, talis (Inserat.) originale Quod Traditionis Circa
acta Actitatum.

In Crem Plocen idq sub Celebratione Jdi Sa Quarta
post Dnicam Jubilate pxa Scilicet Die ~~Quarta~~ Nona
Mey Maij Ao 1781mo

Traditio Bonorum Wit,
kowa pro Re Gnesorum
Truszczyńskich Ser,
vien.

1786. Ao.

Actum in Bonis Sychareie. Generosi Petri Cieszewski hereditarijs Feria Quarta post dominicam Palmarum Quadragesimalem proximâ Scilicet die undecima mensis Aprilis annô domini 1781mô.

Coram Jõe Joanne Szczepkowski Burgrabio Crez Stolez in Gnesna nobilibus Rocho Koskowski et Valentino Kowalewski, nec non mgro Brondi Casimiro olbrysiak de Opido Siepraw Authi et Jurati actuj Crez abstan et Eundz auctamazj.

Qui Quidem Jões Burgrabius Crez Stolez in hærendo Legibus Regni de peragendo Executionibus Sanitis, Satisfaciendo quoq; muneri officij Sui, ac parendo additum à Mo Josepho Jõe Zakrzewo Zakrzewski Locumtenente Siepraez Judice Crez Stolez ad infra Scripta per agenda in Personam Sui per Expressum habito, in virtute dicti de actu Jus in Cro Stolez Jn Trnis Quarellad Feria 2da post die Festi Scapularis Beatissimæ Virginis proxime id est die Decima Septima mensis Julij Anno dñi 1780 Jnter Jõem Josephum Broniec Koskowski actõr ab una, et Jdictum Jõem Petrum Cieszewski Parte abactrea in Contumatiam Ejus Lati, ac Condemnatõnis in Cro Satisfactorio mentis Gallegato Decreti Coram Eodz actis Crez Stolez Feria 2da pt Festi Sancti Bartholomæj apostoli pdã Scilicet die vigesima octavâ mensis Augusti anno Quo Supra Elapso 1780. Et Parte Jõis Josephi Broniec Koskowski Super. Supra dicti Jõis Petri Cieszewski ratione Summæ undecim aureorum hungaricalium Et Summa majori Quinquaginta aureorum hungaricalium per Eundem Jõem Petrum Cieszewski ab Eodz Jõe Josepho Koskowski mutuatis restat, Decreto Supra de actu Lecto Eodz Jõe Josepho Koskowski una Cum pœna Quinta Septem marcarum Polonicalium Et Secunda pœna Tripla Quatuor Decem marcarum Polonicalium in Sabbatarium Jtem Condemnatõnum Supra Eodz Jõe Petro Cieszewski in Judicio Crez Stolez obtenti adjudicatõ Circa Quorum obtentõ et publicatõ ad Supra Scripta Bona Sychareie ex requisitione Supra Expressi Jõis Josephi Broniec Koskowski actõris Jure vincentes

Vincentij, Cum nobilibus ac mri In actu Contey Condem
dit, Jurisdictionem suam officiosam Custodita mis
pace et securitate Circa actus officiosos servari debit
standarit, Parteq; tam ad[?] Jure vincentow quam Cito Jure
victam ad suam presentiam auctamare injunxit, Quo In
auctamatorio personaliter Comparens Jacus Josephus Bo
wisz Koshowski ad Jure vincers reproducta Supem
de Acta Condemnatione Expresa, ac dto integro Proc
petiit Officium Borgrabiale Executoriale Executionem de
pra Scriptus Bonis Rychariae feri, et peragi Bonag
in Ffata Summa andecem aurei hungaricales ac pons
in dco Superius Exarato adjudicato Procesuq; ad Exten
alionem sibi fradi seu dimitti Cujus postulatum Offi
um Borgrabiale annuendo ad Eand peragendam Execut
nem Bonorq; faciend Tradictionem sese Contulit Cujus Te
ditionis Tenor se gnitur Ejus medij; a nayprzod Tolwa
od drogi z Rycharic do Koshowa Jducey do Szey. Ciągną
cyeie Stany dwoygen, zdzeczką wzdłuż, a wpoz od mie
chłopskiey z południa z jedney Strony, a Granicy Koshowsk
do jest z Południa z drugey Strony Zytem Caty zasiany
Lagony mierne rachuiąc Caty Sto Siedmdziesiąt Trzy. Item
Zyta, z drugey Strony z wyż wyrażoney drogi do koshowa
iącey od wschodu, Lagonow wsex Czterdzieści Dzieięc
a to tak Jako Lagony poprzeczne idą do Chłopskich Po
wdeshow. Item Zytem Folwarcsek od tych że poprze
cznych wyżey wyrażonych Lagonow Ciągnący się do
Granicy Koshowskiey. Lagonow rachuiąc na stazie jedno
Trzydzieści osm. między zerogą do Koshowa Idącą z
dney od zachodu aż od Folwarczku Gościeńca Bielskie
do Granicy Koshowskiey Ciągnącego się z drugey St
ny ze wschodu zasiany, Item, na Folwarku, od Goście
ca Bielskiego Idącego, do Granicy Koshowskiey Zyta
Lagonow mierngch osmdziesiąt dzieię na stazie jedno rach
a to między Przecami z jedney od zachodu, a między Po
wdeshem Chłopskiemi z drugey Strony, Item, na dro
gem Folwarku podobnież Jako wyżey od Gościeńca Biels
go Ciągnącego się do Granicy Koshowskiey wydziela się
w sex Stazien jedney Lagonow Zyta Czterdzieści Dzieięc
[illegible] Sev[illegible] potius ad in Epis Bonis Existey

Jakie

Actum że na tym że Folwarku Pszenicy ozimney Zagonów Stáżen
siednen dwadzieścia dziewięć, Item Pszenicy ozimney
Item Pszenicy ozimney między drogami od Rychariic do
grabów idącey jedney z południa, drugą zaś tak że od Rychar
ic do Gordowa z północy, kawałów zasianey w zdłuż
od drogi od Rychariic do Koskowa idącey trzydziestu sześ
ber Potstay do Smugu Ciągnących z Łyka na Przeciwko
tey że Pszenicy będących. Item, od Jesienia Bielskiego idą
gnącego się do narta nadzwanego Rycharski przy samym
Lipowa, wydzielaiącey Zyta, Zagonow na stáżę rachuiąc
Dziewięćdziesiąt dwa, Post quam idem Exdivisionem, fr
Campo Hyemali Siliginis et Tritici, Ibi Pratus Supenus
Exarato sulco Siliginem ac Triticum cum Pratis supra
specificatis ad Liberam Collectionem in annuum red
pro Josepho Bronisz koskowski aut jure vincente fr
Summa Supra Scripta ac pons Exdr Jro koskowski
adjudicato stoj Processu Tradidit dimisit et mitten
Supra Scriptum mitten Casimirum obrzusak ad den
dtand Sarti jure victo cedidit et deputauit, dui mitis
Satisfaciendo deputatum sue ab officio Burgrabiali Execu
riali Suo habite Supra Scriptum Jnum koskowski aut
jure vincentem alte Sua prædonia et Sonorosa voce Cir
ca Liberam Collectionem Supra Scriptis Agros et Pratos
per officium Exdr Jro koskowski nunc porrecta Re
sen nibus in acta Expressis reliquisse, Qd Sarti jure
victe de non tacit, Quod etiam et Ofm Eund Jnum koskowski
Presente Sarte Convicta Gremia benevole Concedente Circa
dicte Collectionem Agros et Pratos Eund Jnum koskowski
reliquit, Traditionis Presentis vigore. Actum Supra Script

Joannes Szczepkowski Burgr Crem
Plocen

Ofm prens Civ Capit Plocen ad oblatum Jhi
Casimiri Rzeczyckiego Traditionem infrascran in
Bonis inferius nominand y ipsis infra exarand
per Ofm Burgr Crem Plocen expedit manuq eiusq Jn
Burgr subscran reproducen ad Acta Cancellariq Plocen
ingrossand annexit in tenore sequen Jnscratus / Or
ginale cuius Traditionis circa Acta relict

In Cro Plocen Fra Va pd Jm Sanctissime et Individuæ
Trinitatis p sta scilicet Die 1.t Mensis Junij Anno Domini 1751

1781 =
76. part D Rogu[illegible]
25. maja

Traditio pro
Parte Gsi
Koskowski
Serviens

1781.

Actum in Fundo Bonor. Rudowo Brodowe Jdq
in Trno Condnis Sabbatho post Ftm Visitationis Glo
riosissimae Virginis Mariae pxa, Ano Dni 1781mo.
Coram Gnoso Adamo Miłodroski Camrio Trri Plo
cens in praesentia Gnosor. Adami Sułkowski Lau
rentij Przedpełski Mathaej Paprocki ac aliorum
ad actum psens Congregator, nec non Mlis Rmi Glis
Providi Victoris Janowski de Zakrzewo Aethei et
Juraeti actui psens adstans et Eunds acclamantis.
Offm Camle Trre Plocens insistendo Decro Judi
cij Trris Plocens Fa 6ta post Dominicam Rogatio
num pxima scilicet Die Vigesima Quinta
mensis Maij Ao psens inter GG Joannem Zoł
towski et Cunegundim Kęsicka in vicem Conges
maximam et Theclam Maliszewskie Virgines
Innuptas Actt ab Una, Adamum et Ludovi
cum Fratres inter se germanos Kęsickie Citt
pte ab altera pletto. quo Decro injuncta est
Solutio Summae Unius Mille Tynphons Dota
lis, et Ducentor. Florenor. Polonicatt in vim pro
visionum retentar. GG. Zołtowskim Congbus ac
Maliszewskim Virginibus Innuptis ~~[illegible]~~
~~[illegible]~~ in Casu vero Contraventionis Ejd Decro
et non solutionis tam Summae Originalis
Dotalis quam Provisionum ac Poenae luctae
septem marcar. Polonicatt post Obtentam
et publicatt Condemnationem designata
est Condescensio Officij Camlis Trris Plocens
Unius G. Camerarij, absentia non Obstante
alterius, ut Jdq G. Camerarius pt Trnum So
lutioni pfixum ad Fundum Bonor. Rudo
wo Condescendat. Qui Camerarius Condescen

sunes

surus non Obstante Ptis Citatae Contumatia
Sortem proportionatam in Bonis Rudowola
in Summa Dotali Quam provisionibus De
creto adpedicatis nec non Poenis luitis et Pro
cessu hac in Causa Obtento G.G. Zołtowskim Ex
dividet, in Possessionem Utrorq Congum Dim
tet Statum Ejusdem Sortis Circumscribet Vigore
Cujus Decreti ex requisitione Offa G.G. Zołto
wskich Congum Offm psens Camle Trre Pla
cenę ad Bona Rudowo Condescendit, Juris Di
ctionem suam praestoditam prius pace et secu
ritate publica fundavit, ac pt Ptes ad sui Com
parendum Edicto Mli acclamare Jussit. Quo
in Trno pltem Comparentes Gsi Joannes Zołtowski
et Cunegundis Kęsicka Congos reproduxerunt Ipsi
supra de Actu Decrum Iniunctae Solutionis
summae, tumq Mandationem una cum Condi
mnatione in Cro Plocenę Subbatho in Vigilia
Festi Nattis S. Joannis Baptistae proxime sci
licet Die Vigesima Tertia Mensis Junij Ano
psenę ex vi Contraventionis Decro factae
publicatae, et petijt sibi Sortem proportio
natam in Summa Dotali et Provisionibus
exdividi, Cuius Affectationi Offm psens an
nuendo ad Exdivisionem Sortis proporto
natae et Conscriptionem Status se Conti
lit, cuius Exdivisionis tenor sequitur ta
lis: Nayprzod wydziela się dla Jchmości
Panstwa Zołtowskich Małżonkow w Polu

Jarym

Jarym nazwanym Prussy Włoka w Jarych Dzie
więc w Serz przy Drodze Kleniewskiey do miedzy
Rudowszczyzna zwaney, na Szesciorgu Stay Jęczmie
na Dwoygu Jarka, Pszenicy zas Jarey stay Dwoie
a na trzecim Zagonow Dwanascie y Jęczmienia
Zagonow Szesc do Granicy Kleniewskiey. Item w Po
lu Ugorowym Prussy nazwanym Włoka Jarych
Dziewięc w Serz, poczyna się od miedzy P. Szczepko
wskiego rosserza się do miedzy P. Sułkowskiego Cią
gnie się wzdłuż stay Osm ze na tey Włoce Jęczmin
tatarka y Żyto ludzie sobie posieli więc onym
to zboże wolno w tym roku zebrać, y ta włoka
wydziela się PP. Zołtowskim w trzecim Polu Ozi
mnym Włoka między miedzami P. Lisowskiego
z Jedney a P. Sułkowskiego z Drugiey strony Ja
rych Osmnascie w Serz Stay Czworo w Dłuż od
Granice Rudowka małego Ciągnąca się do Zalki na
tey Włoce Czworo Stay Zytem zasianych PP. Zoł
towskim wydziela się a daley PP. Dziedzice sobie zbie
rac zboże y dla siebie daley onęz trzymać maią
Item wydziela się dla PP. Zołtowskich Siedlisko
puste w Serz Jarych Dziewięc a w Dłuż od Sliwy y
wirzby Ciągnące się do łąki Item Łąka poczyna
iąca się za wsią od Rowu w Dłuż Ciągnąca się
do Granice Rudowka od miedzy P. Sułkowskiego
z Jedney do miedzy Rudowszczyzna zwaney w Serz
rosciągaiąca się, wydziela się dla tych że PP. Zołto
wskich. Item wydziela się Chłop Franciszek ma żonę
Synow Dwoch Jana, Macieia, Chłopcow małych tak
że Corki Dwie Marianne y Zofią małe załogi Inwentar
skiey niema tylko swoie bydło Rolą ma wydzieloną
Zasiew Jary sobie wprowadził na połowę tey Roli ozimi

ny

ny Zasiewu niema, robi wkazdym Tygodniu po
dni Trzy sobą ykobietą, brał kopczyznę ze Dwora gdy
tema Chłopu Role PP. Zołtowscy Zasieią kopczyzn
dawać niebędą. Ten Chłop ma Chałupę wstępy Dyle b
dowaną starą złą sciany poynity powypadały oiedney Jebie sien
kamin wsiem zeszczętem zły tak dalece że ypalenie Ognia
niebespieczne Stodoły ani Jnney budowni niema Pos
cuius quidem Sortis Exdivisionem et Status Ejus descriptio
nem Offm psens Condle Eandem Sortem in summa supra
annotata Mille Tymphonę Dotali ac Centum Quinqua
ginta provisionali Penis luitis Decro Tmi adjudica
tis tumq in Processu post Jdem Decretum ex vi contraventio
nis Obtento et Subsequto in Possessionem Actualem
PP. Zołtowskim Congbus dimisit. et Mli Actui psenti
adstanti Provido Victori Janowicz de Zakrzewo intro
ducere et intromittere mandavit Qui Mlis Satisfa
cendo Deputationi suae a Judicio psenti habitae in
psentia supra scrorum in Actu annotatorum Illum Ssos
Zołtowskie Conges alta sua pronica et Sonorosa voce
introduxit intromisit et in Pacifica Possessione
reliquit de quo hanc suam Jdem Mlis fecit Relationem
ad extremum quo spectat PP. Maliszewskich Virgi
num Intuitu Solutionis Provisionum Decro su
pra de Actu exarato adjudicato Ejusdem PP. Maliszewski
Virginibus Offm psens Condle seorsivam viam agen
di pro Vindicatione in Judicio Tmi Plocensi pcusto
dit D. P. R.

Adamus Miłodrowski Camerarius Tmis
Offm psens Cen. Capit. Plocen. ad Plocen. mpsa.

Oblationem Ssi Joannis Zo
łtowski Decretum Condle exdivisionis infrascriptum infra Parte
inferius nominand. p. offm Camerarius Infrascriptum Plat. manu
ejusd. Ssi Camerarij Tmis Plocen. propria subsarum reprodi
cenq ad acticand. Actisq psen. ingrossand. suscepit in tenore
sequen. (Inseratur) Originale Ejusd. Decisi circa Alta est Rela

In Cro Plocen. F. 2. ante Festum S. Margarethae Vet. M
pra Scilicet Die 9na Mensis Julij Ao Dni 1761.

Actum in Bonis Zagroba Major Feria Tertia Ante Festum Sanctorum Simonis et Judæ Apostolorum proxima Scilicet Die Vigesima Quarta Mensis Octobris Anno Domini Millesimo Septingentesimo Octuagesimo.

Coram Mcis Bartholomæo Mazowiecki Tribuno Majori Terræ Vice Capitaneo et Judice Castrensi Srenensi Terræ Zawskrensi Palatinatus Plocensi inscripto a Partibus Utrisq Superarbitro et Andrea Dobrski Notario Castrensi itiq Srenensi ex Parte Gnosi Joannis Jaroszewski atq Gnoso Josepho Bietkowski ex Parte Gnosorum Francisci Joannis Stanislaj Thomæ et Justinæ Jaroszewskich Fratrum et Sororis inter se germanorum impetratis et Locatis Arbitris in Præsentia Gnosorum Theodori Jaroszewski Camerariæ Granicialis Plocensi Thomæ Smardzewski Bartholomæj Wołowski Antonij Kowalewski Stanislaj Zakrzewski ac aliorum Plurimorum Nlium ad Actum præsens Congregatorum tum Mlis Regni Gnalis Providi Pauli Przybysz de Mlice Kostyry Authens et Jurati Actum præsens Acclamantis et Eiq adstantis.

Judicium Compromissoriale Supraserum in Virtute Inscriptionis Compromissorialis Coram Actis Castrensi Plocensi Recognitæ Cujus tenor Sequitur talis, Actum in Castro Plocensi Feria Tertia Pridie Festi Sancti Francisci Confessoris Scilicet Die Tertia Mensis Octobris Anno Domini 1780 Gnosi Joannes Patruus ab Una et Franciscus Filiaster a Secunda Partibus Jaroszewscy et quiq Gnosus Franciscus Jaroszewski Suo et Gnosorum Joannis Stanislaj Thomæ et Justinæ Fratrum et Sororis Suorum germanorum Jaroszewskich olim Gnosi Antonij Jaroszewski cum Gnosa Victoria de Jezierskie adpræsens Secundi voti Przedpełska progenitorum Filiorum et Filiæ Minorennium pro quibus Pacem Cavet et Se de Bonis Sujs inscribit Nne Sani Mentibus Corporibusq existentes Recedendo Rverunt Quia Ipsi ad Sopiendæ finaliterq Concludendam Causam et Actionem Judiciariam intuitu

Resolutionis

Resolutionis Transactionum quarumvis ac Aliarum intervenientia
rum in Judicio Trri Plocen ventilatt per Decretaq Condescension
et praecipue ultimarium Decretum Ejusq Judicij Anni 1779 Ini
latum ad Fundum Bonorum Zagroba et Aliorum Eo pertinentiu
pro finali resolutione determinatt Needumq decisam Compro
missum inscribunt, in Superarbitrum Supremumq Causae prae
sen Judicem Mcum Bartholomaeum Mazowiecki Tribunum Ma
jorem Vice Capitan et Judicem Castren Srenen Terrae Zawskren
assignant et Eligunt, Locumq Eiq Compromisso in Bonis Za
groba in et pro Feria Tertia Ante Festum Sanctorum Simonis
et Judae Apostolorum in Anno praesen proxime inciden Con
stituunt Ac determinant Dando et Concedendo Eiq Mco Su
perarbitro et Arbitris per Unum ab quavis parte Locanq Ple
nariam facultatem absolutamq Potestatem, Comportationem
Documentorum Causam praesen evincentium praevia si opus
fuerit Juratoria Comprobatione injungendi Legalitatem Con
Transactionum quarumvis Occasione Bonor Zagroba ac Sum
marum quovis modo Subsecutt Cognoscenq Resolvendi Transa
ctiones Easq Cassandi vel Approbandi Jusq naturae inter Suc
cessores Jaroszevianos Coadequandi Onera quavis ac Summas
~~quavis~~ importatas liquidandi Substantiam Jaroszevianam
Universalem tam Paternam quam Maternam quae ad quem
ca diverso Connubio Spectare videbitur regulandi; in Classes
ac Portiones si id exigerit cadividendi, aut Solutionem si Cuj
Competierit decernendi Calculum a quo necesse fuerit exci
piendi, Refusionem Proventuum ac Satisfactionem Omnimo
dam Cuj et a quo Debebitur adinveniendi, Poenas Super quo
intererit irrogandi, Inquisitiones si negotium exigerit expe
diendi Juramenta excipiendi, Terminos Satisfactorios praefige
di Rigores annectendi, Terminum Compromissi ob Aliquam
Mci Superarbitri aut Partium Legalitatem in Aliud tempus

praefigendi

praefigendi, Causamq totam et integram pro Exigentia Legis et Justitiae Terminorum et Manifestationum Partium nihil intactum et irresolutum relinquendo. inter Partes Concludendi ac Plenarie disjudicandi, Indictiones quasvis ac Terminos adcitatorios decidendi et resolvendi, Offerendo Se quid quid per Eunae Mcum Superarbitrum et Arbitros locanae decisum definitum ac Conclusum fuerit, pro Ratho grato ac Valido Suscepturos Nec ulterius Causam Eanae resuscitaturos velle pro quo Termino Compromissi Suj Rntes sub Pena Banitionis etiam Coram Uno Mco, Superarbitro in Casu Contraventionis Publicanda Parere Judicatumq Amplecti debebunt ac tenebuntur, idq sub Damnis Trribus, pro quibus ubiq Respondebunt Sujs cum Posteris praesen Recognitionis Virtute ea Actis Castren Castitt Plocen Rescriptum Lempicki manu propria Legi Czernicki, Locus Sigilli Castri illius in Ibiae Appositi, Ad Bona Suprascripta Zagroba Condescendit, Jurisdictionem Suam Voce Supraexpressi In Actu Mlis fundavit, Pace et Securitate Actibus Juridicis Congrua prius praecustodita Partes ad Suj Comparenae Acclamare injunxit ad Cujus Acclamationem Partibus. et quidem Gnoso Joanne Patruo. Actt. pltter, Gnoso Francisco Joanne Stanislao Thoma et Justina. Filiastris Jaroszewskie Citt per Eunae Gnosum Franciscum Jaroszewski Suo Fratrum ac Sororis Suorum germanorum Nnibus pltter Comparentibus et Secum Judicialiter Controvertentibus. Quarum Partium Controversijs in Judicium Suum inductis Exauditis, Accingendo Se Regulae Inscriptionis Compromissorialis Superius expressae, Teneri Partes Utraq, Comportare Documenta Causam praesen Evincentia idq in Instanti Judicium Censet Comportarunt. Juramentoq Realitatem Comportatorum Documentorum Gnosi Joannes Patruus, et Franciscus Filiaster Suo et Fratrum ac Sororis Suorum Germanorum Nominibus Jaroszewski praestito Corporali Comprobarunt. Sententiaeq Suj Judicij Compromissorialis Satisfecerunt. ~~praestiterunt~~. Qua adinventa in praemissis Satisfactione.

ne ulterius in Regulam Inscriptionis Compromissorialis procedendo.
Documentaq Comportata et Reposita Resolvendo. Quandoquidem
Suo Iudicio Compromissoriali Documentis Repositis Deductum est
olim Gnosum Adamum Iaroszewski primo cum olim Gnosa Theressia
Malewska nupsisse et olim G. Antonium Iaroszewski cum Eaq Proli
ficasse Summas binas, Unam Mille Quingentorum Tynphon Eiq Gnosa
Theressiae Malewska Conti Suae Feria Quarta in Vigilia Festi Nativita
tis Sancti Ioannis Baptistae Millesimo Septingentesimo Vigesimo
Octavo. Anno Actis Cren Plocen, Alteram Centum Quadraginta Quin
que Tynphon grossor Triginta Unius Solidorum Duor Polonicalt
olim Gnoso Antonio Iaroszewski Filio Suo ex Suprascra Gnosa Theres
sia Malewska progenito Eisq Actis Castren Plocen Feria Secunda
post Festum Sancti Mathaei Apostoli 1746. Anno. in Bonis
Zagroba inscripsisse, Deniq Subsecutis Primitivae Contis fatis Se
cundarie cum olim Gnosa Marianna Chamska Matrimonij Vota
inivisse et Gsum Ioannem Iaroszewski Filium procreasse Sum
masq in vim Dotis post Eanq Contem Suam Secundariam percepto
et quia Primam Sexcentorum Tynphon Feria Tertia post Festum
Sanctae Margarethae Virginis et Martyris in Anno Millesimo Se
ptingentesimo. Trigesimo Secundo. Alteram Trecentor Floren Po
lonicalt Feria Tertia post Dominicam Iudica Quadragesimalem
in Anno 1745. Tertiam Quinquaginta Tynphon in Florenos Reducen
Sexaginta Trium Floren grossor Decem Polonicalt efficientem Feria
Quinta in Vigilia Festi Visitationis Beatissimae Virginis Mariae Eoq
Anno. Quartam Trecentorum Nonaginta Tynphon Sextarior Duor
in florenos reducendo. Quadringentor Nonaginta Quatuor floren
grossorum Viginti Quinque Solidi Unius Polonicalt efficien. Feria
Tertia post Festum Visitationis Beatissimae Virginis Mariae in An
no 1747. Omnes Actis Castren Plocen Eiq Gnoso Ioanni Iaroszewski
Filio Suo protune Minorenni inscripsisse, Deniq Quintam Trecento
rum Triginta Trium Tynphon Sextarij Unius erga Gnosam Evam
de Podoskie Gluchowska provenien, Eunq Gsum Ioannem Jaroszewski
in Vim Successionis post olim Gnosam Agnethem Bromirska Gnosi
Kraszewski Contem, Ipsius Aviam Steriliter decessam Respicien Me
diante Quietatione Feria Tertia post Festum Visitationis Beatissimae
Virginis Mariae in Anno 1751. Levasse taliterq praefatis Sum

mis

mis in Unum Coagulando. Duo Millia Quadraginta Florenorum grosso
rum Viginti Quatuor Solidorum Duorum Polonicalium efficientibus Bo
na Zagroba inonerasse, Deniq a Gnosis Valentino et Valeriano Kro
snickie Quottam Ducentorum Tynphorum Contraxisse et in Bonis Za
groba Inscriptione Coram Actis Crenorum Plocen Feria Secunda post Fe
stum Sancti Antonij de Padva 1738vo. Anno Recognita assecurasse
Provisionem ab Eadem Summa ad alterum tantum accretam Stan
te Sua Possessione Eisdem Gnosis Krosnickim non Pacificasse tum
quoq Summam Trecentorum Tynphorum a Nobilibus Eva Podoska
olim Gnosi Andreae Kowalewski Relicta Conte Vidua Matre tum
Antonio Alberto Hedvigi Catharina et Francisca Filijs et Filiabus
Kowalewskie Mediante Inscriptione Coram Actis Crenorum Plocen Feria
Sexta in Crastino Festi Visitationis Beatissimae Virginis Mariae
1750. Anno. Recognita Contraxisse, Ad extremum Bona Eadem Zagroba
olim Gnoso Francisco Mitobędzki in Summa Quatuor Millium
Tynphorum Actis Castrenorum Plocen Feria Sexta postridie Festi Sancti
Francisci Confessoris in Anno 1753tio Obligasse ac tandem exonerando
haecce Bona ex Obligatione Duo Millia Tynphorum Mediante Compla
natione in Płocko die Vigesima Sexta Junij in Anno 1757mo. In
ter Eundem Gsum Adamum Jaroszewski ab Una et Gsum Franciscum
Mitobędzki Parte ab Altera Confecta persolvisse, Altera vero
Duo Millia Tynphorum Circa fundum Bonorum Zagroba Reliquisse
taliterq Summis Suprascriptis tam Uxorealibus quam Creditoris
js Bonis inoneratis, Haec Eadem Bona Zagroba olim Gnoso Anto
nio Jaroszewski Filio Suo ex olim Gnosa Theressia Malewska
primitiva Conte procedenti Actis Castrenorum Plocen Feria Sexta post
Dominicam Ramis Palmarum Quadragesimalem in Anno 1758vo
Praementibus praefatis Oneribus Resignasse ac Donasse, Jam
Autem per olim Gnosum Antonium Jaroszewski post Subse
cuta cum Gnosa Victoria de Jezierskie Sua, ad praesens vero,
Gnosi Michaelis Przedpełski Conte Matrimonij Vota ac Capessi
tam ab olim Parente Suo Donationem Summam Duorum Mil
lium Florenorum Polonorum in Vim dotis post Eandem Contem Suam perce
pisse Actisq Castrenorum Plocen Feria Secunda Ante Festum Nativita
tis S. Joannis Baptistae in Anno 1758vo. Eidem Conti Suae una
cum Summa adscriptitia inscripsisse Praefataq Summa Uxore
ali Summam Duorum Millium Tynphorum Obligatoriam olim Gnoso

Francisco

Francisco Mitobędzki ex Bonis Zagroba deportasse ac Quietatio
nem ~~excellentiam~~ ab Eq Gnoso Francisco Mitobędzki Coram Eq Ad
Castrens Plocens. Feria Tertia Ante Festum Nativitatis Sancti Joannis
Baptistae Eq 1758 Do Ao Lucratum esse, taliterq Bona Eaq Zagroba cum
Oneribus Parentalibus Deodu passe, Post Desecupatam Possessionem et Continuatam per Aliquod Annorum Seriem, per Gnosum
Joannem Jaroszewski post Suppressum Patrum Jesuitarum Institutum Manifestationem Coram Actis Castrens Plocens Die Decima
Septima Mensis Januarij in Anno Millesimo Septingentesimo Septuagesimo Sexto Contra Donationem Alledictam intulisse, Gnosus
Suos pro Cassatione ad Judicium Terre Plocens instituisse, Januex
per Gnosum Adamum Jaroszewski Fratrem Natu Minorem Manifestatione Sua Coram Actis Terribus Plocens in Bilsko. Die Decima Octava January Anno praefatam Donationem in
Rem praedicti Gnosi Antonij Jaroszewski Recognitam Approbatam
esse, Quo Circa Judicium Compromissoriale Considerato Suprascripto
Documento, Licet quiq Gnosus Joannes Jaroszewski Cassationem
Praefata Donationis ac Reintegrationem Sui ad Participationem
Bonor Zagroba Paternor Concludit cum tamen Idem Gnosus Jaroszewski contra Modum deportandi Patronimica Onera Perendq
Substantia se praesentat Ideo Judicium Compromissoriale Approbata Eaq Donatione, Successoribusq olim Gnosi Antonij Jaroszewski Circa Hereditatem Bonor Zagroba Conservatis Non nisi
propter Coaequationem Substantia Patronimica equalisq Participationis Bonor Zagroba, Attenta Obligatione per olim Gnosum
Adamum Jaroszewski olim Gnoso Francisco Mitobędzki in Summa
Quatuor Millium. Tymphor super Bona Zagroba Recognita
Consideratq in Vim Conretitutionis Massa Substantiae Propter Inter Eum Adamum
Jaroszewski et Meum Joannem Porębski Thesaurarium Plocens Sortis Bonor Zagroba, Eaq Sortem ad Summam Novem Millium
Florenor Polonor reducit ea quia quiq Massa Substantia Bonor Zagroba Reducta detruncatis Oneribus Parentalibus Superius
Specificatis ad Summam Septem Millium Quingentorum
Quadraginta Quinque Florenor grossorum Sexdecem Polonicalis
reductis et Liquidatis Nonnisi Munda Massa Substantiae
Paternae ex Bonis Zagroba propter Eum Joannem Jaroszewski

et Successores olim Gnosi Antonij Jaroszewski Summam Mille
Quadringentorum Quinquaginta Quatuor florenorum grossorum Qua
tuor decem Polon ultra Onera Paterna ad Proveniendum Judi
cium denotat ac ex Eadem Munda Massa Substantiae Paternae
Gnoso Joanni Jaroszewski in vim Coaequationis Juris Naturae
Summam Septingentorum Viginti Septem florenorum grossorum
Septem Polonicalium ad Provenienda de Bonis Zagroba Justeque com
petere debere declarat, Quo vero Spectat Summam Duorum
Millium Quadraginta florenorum grossorum Viginti quatuor Solidorum
Duorum Polonicalium post olim Gnosam Mariannam de Chamskie
olim Gnosi Adami Jaroszewski Secundariam Contem Matrem, Gnoso
Joanni Jaroszewski Filio ex Eadem Matre procedenti Servientem, Quo
niam ad Rationem Ejusdem Summae ab olim Gnoso Adamo Jaro
szewski Suo Parente Ducentos Quinquaginta Tymphonum obloquen
te Scripto Manuali in Lubiejewo die Decima Septima Augu
sti 1756to Anno per Eundem Gnosum Joannem Jaroszewski Parenti
Suo dato Manuque Sua et Amicorum Subscripto, praedictum Gnosum
Joannem Jaroszewski levasse Posteriorique tempore Summam
Eandem Maternam ac Alias post quascunque Personas devolutas in
Religione Jezuitana protunc existendo Actis Castrensibus Plocensibus
Feria Sexta in Vigilia Festi Visitationis Beatissimae Virginis
Mariae in Anno 1758vo. olim Gnoso Antonio Jaroszewski fra
tri Suo germano Supercessisse, post depressum Institutum
Jezuitanum ac post Reversum ad Statum Saecularem Mani
festatione Coram Actis Crenensibus Plocensibus Die Decima Septima Men
sis Januarij in Anno 1776to facta hanc Cessionem vitiasse
Nonnisi ad rationem Ejusdem Summae Maternae Viginti Quatuor
Aureos hungaricalium ab Eodem olim Gnoso Antonio Jaroszewski Fra
tre Suo percepisse infert. Quam ob rem Judicium Compromissori
ale decernit Quatenus Gnosus Joannes Jaroszewski Comprobet in
Eam Juramenti Rotham, Prout non plus quam Viginti Quatuor
Aureos hungaricalium ab olim G Antonio fratre Suo Ad Rationem
Summae Maternae levavit idque in Instanti et additur Mtis Ju
dicialis ad Pronuntianda Juramenti Rotham, Praestitit Rotha
Suprascripta per Judicium Ipsi deprompta quo attento Juramento

Sublata Eaq Cessione, Quottis praefatis Una Ducentorum Quinqua
ginta Tynphon Altera Viginti Quatuor Aureon Hungaricalium
in florenos reducendo Summam Septingentorum Quadraginta
Octo floren grossor Viginti Polonicall efficientibus ex Summa
Materna Duorum Millium Quadraginta floren grossorum Viginti Qua
tuor Solidor Duor Polonicall detruncatis Nonnisi propter Gsum
Joannem Jaroszewski Summam Mille Ducentorum Nonaginta Du
orum Floren grossor Quatuor Solidor binor Polonicall ex Sum
mis Maternis Restare debere declarat. Decernendo Quatenus
Successores olim Gnosi Antonij Jaroszewski Emundando Bona Za
groba tam Summam Eanq Mille Ducentorum Nonaginta Duorum
Floren grossor quatuor Solidorum Duor Maternam, Quam Septin
gentorum Viginti Septem floren grossorum Septem Polonicall
Paternam in Unum vero Coagulando Summas Utrasq, Summam
Duor Millium Novemdecem floren grossorum Undecem Solido
rum Duor Polonicall efficien Una cum Provisione ab Eisq Summis
ab Actu inchoati Processus pro Annis Quinque provenien et per
Quinque a Cento Computanda, Praedicto Gnoso Joanni Jaroszewski
in et pro Crastino Festi Nativitatis S. Joannis Baptistae in An
no futuro 1781 Incidenti Coram Actis Castren Plocen idq
sub Paena Banitionis in Ibiq in Casu Contraventionis Circa
Manifestationem faciendq publicanda Solvant et Realiter Enu
merent. Quoad reliquam Substantiam Paternam, Quoniam Suo Ju
dicio deducitur olim Gsum Joannem Miszewski Sortem Suam
Noncupatam Pankowizna in Bonis Zagrobka Sitt in Summa
Mille Tynphon Actis Castren Plocen Feria Sexta in Crastino Festi
Sancti Joannis Baptistae in Anno 1728 Obligasse deinde
per Gsam Theofilam Sulinska praedicti olim Gnosi Joannis Mi
szewski Relictam Contem Viduam Summam Mille Septingen
torum Tynphon. Super Bonis Zagrobka in Sorte dicta Karczo
wizna olim Gnoso Adamo Jaroszewski qua futuro suo Marito
inscripsisse, Praefatumq olim Gnosum Adamum Sulinski cum Eaq
Gnosa Theofila de Sulenskie Conte Sua tertia Gsum Adamum Jaro
szewski filium prolificasse Eiqq filio Suo ex Tertio voto pro
cedenti Sortes Bonor Zagrobka Ejusq filij Matris Partim he
reditarias inscriptione altedicta inoneratas Partim in Summa

Superius Specificata Obligatorias in Possessionem tradidisse Portionemq Suam in Summis altedictis in Unum Computando Duorum Millium Septingentorum Tynphon efficientibus post obt Parentem Suum Super recepisse, ea Eadem Summa nonnisi Gnosam Cunegundim Karwowska Sororem Suam germanam ea Eadem olim Gnosa Theofila Sulenska procedentem in dote de Bonis Paternis in Quantitate Quingentorum Viginti Quinque Tynphon Complanatione Constituta ac Decreto Condescensoriali in fundo Bonor Zagroba per Judicium Trre Plocen Camerariatus die Decima Nona Mensis Septembris 1774to Anno prolato Actis Trribus Plocen in Płocho die Septima Junij 1775to Oblatuato Approbatis assignata ad deportanda ea Summis Suprascriptis Coassumpsisse Ultraq Eandem ad Deportandam dotem Plus ultra Idem Gnosus Adamus Jaroszewski Substantiae Paternae Participasse videtur. Quo circa Judicium Compromissoriale Gnoso Joanni Jaroszewski ac Successoribus obt Gnosi Antonij Jaroszewski Si Voluerint Salvam Vindicationem Coaequationis Paternae Suae Portionis apud Gsum Adamum Jaroszewski Reservat et Praecustodit Decreti praesen Vigore.

Bartholomaeus Mazowiecki Tribunus major Vice Capitaneus et Judex Crez Srenesz Terrae Zawskrez a Partibus utrisque inscriptus Superarbiter mppria.

Andreas Dobrski Notarius Castren Srenen Terrae Zawskren ea Parte Gnosi Joannis Jaroszewski locatus Arbiter mppria

Jozef Bietkowski przez Sukcessorow Niegdy Jmci Pana antoniego Jaroszewskiego Lokowany Arbiter Ręką własną

Officium Pdem Crez: Capitl Plocz ad oblacnem S. Francisci Jaroszewski Decrum Compromissoriale Infrascripto in Bnis in serius nominandae Jmi Ptes infra explanandae ~~[illegible]~~ m. per mm. Superarbitrum et Arbitros plat manibus eorum mm. Superarbitri et Arbitrorum Subscriptorum reproducere ad Acta causae factumq Pdem ingrossandae suscepit in Tenore Legum Inserat

Originale quoque Decri Compromissorialis Circa acta est Relictum

Inscrip. Locum Ira 2da pt Dni Rogationum pro Scilicet Die 21. mensis maij ao Dni 1781mo

69 70 250

Actum in Fundo Bonorum Typki Majoris ad quem pro Termino Condescensionis Partibus Designato Feriâ Secundâ post Dominicam Judica Quadragesimalem Prima Dest die Secunda Mensis Aprilis Anno Domini 1701mo In Presentia Jovium Thome Kowalewski Plebani Sabneki Piekluchi Visogrodiensis Creng Burgrabior, Stanislai Jacobi Antonij Sachocki Mathiæ Glasewski Michaelis Borkowski Josephi Kruszczynski aliorque Plurimor Num ad actum Presens Congregatis, Nec non M.R.G Providi Michaelis Jagietto de Studzieniec Actor et Jurati Actum "ac damnorum" presens, et Eidem Adstans

Officium Camerariatus Trc Plocens Infrascrum Instrumto Decto Trn Plocens. de Actu Ejus in Plonsko Feriâ Quinta post Festum Omnium Sanctor ideñ die Quarta Mensis Novembris Anno Domini 1779no Inter Jovem Albertum Franciscum Joannem et Norbertum Bronowskie et alios actos ab Una, et Jovem Bartholomeum Sathowski Ab parte ab altera, Prolato, Quo Mediante Decto Condescensio Judicij Ejusd Trn Plocens ad Jovium Camerarior ad Fundum presens Bonor Typki Majoris Captato tempore facta tempestiva Avisatione Convenerit est adventa, Cujus Judicij vel Officij Camerarialis Unius Ubi Quo absentia alior non Obstante mutuo Partium Sumptu Condescensuro Reproductionem Documentor per Partes ibi abinvicem Communicatis juxta Summaria per Partes et Judm Suum circa Communicationem Subscripta Jniungendi, Quibus Reproductis Competentiam Autoratus Partis Actorea Cognoscendi, Resolvendi, de Sorte post Obm Jm Stanislaum Bronowski derelicta Inquirendi, Investigandi, Et Eam, cui Competierit Adjudicandi, Inquisitiones Juratas si necessitas postulaverit Expediendi, Juramenta pro Opportunitate Negotij Recipiendi, Dubia quævis discutiendi, Satisfactionem Commodum quid Cui et aquo provenerit, prestanda, Decernendi, Partes in Omnibus Circumstantijs pro Exigentia Legis Justitiæ ad Contenta Jmi finaliter Decidendi, Dirijudicandi, et moderandi. Cujus vel quor Judicij Condtus Decisionj Resi. parere et acquiescere Judicatumq Pati Sub Pena Bnis illo in Jmo Condms Super Parte Contravenerit Publicanda Debere ac Teneri, latiore Ejus Decto in se Existente et præmissum; Virtute Itaq premissor Dcti premissa fusius inese continent Determinatis per Avisationem Condtis Sive die Hodierna Termino, ad requisitionem Partis Actoreæ in Fundum Horum Bonor Typki Majoris Condescendi, Itaque Jurisdictionem Suam Officiosam fungendi, Promulgato per me Actu Assistente Judiciario Actu Partes ad sui Comparendum et Comparitionem Jnstri-

bendam

Jasienbergam Competentiarum Praedicto Mlo Accedamare Injunxit, Quo
mo Tmo Acclamatore Plebis et quia Pis Alberto Francisco et Norberto
Bronowskje actis per Eumq Jom Albertum Bronowski suo ad Suprascr
ptor Actis tme pter Jmum Joannem Bronowski actis pter, Pis Alberto
et Martino Fraculiis actis pralites Jris Cunegundis Bronowska ultim
Nuptus Jmus Ntaeynthus Wonowsky Comte seu Ubrog Coniugibus Nom
wskie actis et quidem Comte in Assia Magnte Plis, Et Jmus Bar
tholomaeo Pathowski Citto et Judicem pter, Sufficienti Competentiam
adinventa Partibus experiri Mandat in Experimento, Juram Judi
Presens Comth Comparens et secum Judth Controversiam quar Partium
Controversijs Coram Judicio exauditis Judm presens Comte Sequendo
Regulam Decreti Judicij Tmi Piotrcy Virtute Cujus presens Comtus
peragitur actus Jmunxit, Quatenus Partes Comparens Documenta
Sua jam tibi in Judicio Tm Compomcata et Comprobata Summarijs per Jcem
Judm ac Partes Subscriptis Specificata alias Si acquisita habere pos
sunt ad Causam presens Spectans Competens seu reproducant Pquè
Instanti, et Quoniam Partes Eadem Satisfacerendo Sententiae Judicij
Sui Comtus Documenta Sua Summarijs Specificata Suo in Judicio re
produxerunt, Proinde Judm Satisfeciisse Partes hac in parte advenit ad u
teriorem quae Executionem Decti Judicij Tmi Piotrcy Supra annotati Accedendo
do Jenen Plem Actoream Docere Partem Citatam Docere de Competentia Actoris
tus Sui idque in Instanti Judm Comte Censet, et Quoniam pdca Pars Actorea
Documentis in Judicio presens repositis Genealogiam Sui Descendentiae Probatum
est, Jm Marianum Bronowsky Sotis in Bonis Tyglii Sitis a multis Annis
heredem Binos Filios Albertum et Ntaeynthum Procreasse hunce Al
bertum cum Nli Agnetha Pruszczynska, Stanislaum Unum Filium Pudicia
tum Eumq Plem Stanislaum Bronowski ab Alberto Procedentem cum Nli
de, Eumq Plem Stanislaum Bronowski ab Alberto Procedentem cum Nli
respta Glazerwska Vota Matrimonij Initisse, tamen Stanislaum Patris Decessu
a Suprascro vero Ntaeynthe Bronowski ett Mariam Filiis cum Nli Elisa
the Tyglowna Nupta, Albertum Stanislaum Andream et Michaelem Stanis
Filios Marianam et Catharinam Stanislas Filias procreasse, Suprascrum
vero Albertum Ntaeynthi Primum Filium binos Filios Jacobum et Nico
prozenuisse, Stanislaum Alterum Filium Catharinam Jris Jacobi Jaroscki Com
Unicam Filiam, tum et Andream tertium Ntaeynthi Filium Cunegundim
Binubam Primo Nli Martin Klemenski Secundo Jmus Ntaeynthus Wono
wski Comtem Modernam Actricem Processisse, a Suprascro vero Jacobo
Alberti Filio Albertum a Nicolao autem Jmo alberti altero Filio Francis
Joannem et Norbertum Modernos Actis a Supravero mentionatis Jacobo
suscepti et Catharina Bronowska Stanislay Filia Coniugibus Albertum
Martinum binos Filios presentaneos Actores Docesse, Sicque ad Sorta
tis Jmus Stanislay Bronowski Penitibus Juris derelicti licet oneribus Onus
bi Juris Successor pertinere debuisse, Competentiam autoratus sui Multifa
Documentis et presertim Decreto Comdi p Offm Burg Cracov Lucrey in Jud
Presens
in Jcem Tyglii

Bonorum Typki magna Jena Quarta post Dominicam Conductus Paschæ
Anno 1747mo ad Compartitionem Nlium Andreæ Jacobi et Nicolay Bronowskich
Jacobi Josiæki et Bartholomæi Sathkowski Stolatis, actis Coram Plocen Jenâ
Secunda Festi Sancti Antonij de Padua anno Eod Oblato Sufficienter
Suo in Judicio Deduxisse, et Documentis Pris Probasse, Jm autem Bartho-
lomæum Sathkowski Circa Possessionem Ejusq Partis Impertinenter se se In-
terposantem titulo Decretj Condhis in Fundo Lowarne Bonor Typki Jenâ Da
in Crio Festi Immaculatæ Conceptionis VMariæ Anno 1765. ad Compartitionem
etiam moderner Actt altheatrium Obt Jo. Stanislay Bronowski alberti
Filij Succes emanati quomediante Jois Sathkowski à Stanislao Bronowski
Procedentiam Sui Sucens, ad Successionem pt Stanislaum Alberows Steri
liter decedens Involutive, admissus Successores Naturales à Successione Eadem
pro qua nunc agunt, amoti esse nt, Sortem Eandem Obt Jo. Stanislay Bro-
nowski alberti Filij Stenliter de hac luce decessi Possedisse, in Supplementum
Ejusd Possessionis Suæ, Genealogiam Sui in Judicio Plocen reposuisse, et Eas-
dem Documentis Rettagabit, qua nimirum Genealogia hanc Jm Bartholomæum
Sathkowski, a Jois Matheo Sathkowski et Marianna Josicha Conjugibus Eand
et Mariannam a Jois Felicie Josicki et Anna Bronowska Obt Jo. Stanislay
Bronowski et Dorotheæ Cyrninska Conjugum Filia Processisse, ideirco se ad Suc-
cessionem post Obt Jm Stanislaum Bronowski Stenliùs Patris decessum Inter-
sisse et in Processum Immisuisse, Primæ Judm attentis Præmissis Ultrag Partium
Genealogijs, Jois Bronowskich Josickiæ et Uxoratæ Obt Jo. Stanislay Bronow-
skij Comis Suæ hæredis Naturales Successores et Eand Sortem Utpotè Compe-
titores pro Competentibus actoribus Agnoscid, Partibusque in Causa Præsen
Spondere Mandat, In Respondendo, Teren Partem actoream Docere de Competen-
tia actionis Suæ, Et quoniam ex Repositis Ejusq Partis actoreæ Documentis Pro-
batum est, Jm Albertum Bronowski Obt Mathiam a Capite Genealogiæ Pris ad
positi Filium Jo. veri Stanislai Stenlij Parentem Sortem in Bonis Typki Ma-
jor Jacens a Nli Anna Bronowska Obt Stanislay Bronowski Filia Vitute Donatio
nis Authe Jenâ Quartæ in Da Festi Immaculatæ Conceptionis VMariæ Ao 1695.
Coram actis Cren Plocen recognitæ quesisse, tum et alteram Sortem post Parentem
Suum Obt Mathiam erga Jm Stanislaum Bronowski Patrem Suum germanum
more devoluti in Jois Possedisse, decedentibus vero Sui Patris Sortis Eand Ultrag Ulti-
mo Filio Suo Jo. Stanislao Bronowski cum Nli Agneta Pruszczyńska progenitis
Onere Contis Suæ Oerrali reliquisse, ex qua Sorte post Parentem Suum mæ de-
voluta dumtæ Jm Stanislaum Bronowski Obt Alberti Filium quondam vero Mathia
m Nepotem, Cnius maternale nempè Summam Quadringentor Typkj altendante
Quietatione Authe Sabbo pt Jm Dl. Trium Regum Anno 1712. per Nlem Agnetham
Pruszczyńską primo Obt Nlis Alberti Bronowski Secundi ad præsens Obt Jo. Stanisly
Kuteszą Contem Jn rem Nlis Stanislay Bronowski Filij Sui in primo Thoro procreati
Coram actis Cren Sacrarum Recognita, deportasse, Inpost vota matrimonij cum Nli

Theresia

Theresia Glazewska Obt Jacobi Filia Inivisse, post quam Contem suam Summam C
tum Florenor post ad tnem Dotis Joannem Concorneu Jerepisse in restatu vero Inscriptu
ne Autha Super Summam Ducentor Florenu Polo per Jnem Marianne Horeyka pr
mi Obt Nlis Jacobi Glazewski secundi voti Nlis Stanislaj Kiciszewski Contem et
Joannem Glazewski Filium ejusq in rem Jpi Stanislaj Pronowski Coram Eius
Actis recognita esse contentasse, tamen Sortem Sui hereditis Summa Quingentor
Florenu Polonu Nli Theresiae Glazewska Future Conti Suae actrici Jppraesentiu
Arno que Eodem Super Bonis Typski Simplici debita fidem manerasse, post
hac dum Eadem Ista Theresia Glazewska Steriem vitam duxisse, decedentibus vero
Ejusq Jpi Stanislaj Pronowski Sterilibus Patris Nlem Theresiam Glazewska Ob
Nlis Pronowski Derelictam viduam vota Matrimonij cum Nli Antonio Rupinski
Reiterasse, Eidemq Futuro marito suo Summam Quingentor Tyng actis Cra Cisso
Feria Quarta in Cno Festi Ste Marie Magdalene Anno 1727mo Simplici debito p
sempisse, et cum Eodem Securvario Sui marito Sterilitate vexasse, decedentibus vero
eiusq Jpi Rupinski Patris hancce Nlem Theresiam de Glazewice Rupinska tertio ma
Jpo Nadratowski vota Matrimonij reiterasse, Sortemq Obt J. Stanislaj Pronowski fr
mem Manti Sui hereditis in Juribus Suis tenuisse, et Eandq Contractu arendal
Anno die 22. Aprilis Anno 1744to Consero manibus contrahentium ad annos Sub
dicto Jpo Jacobo Pronowski Primariae, post Fata Ejusq Jpae Theresiae de Jp
Jenewice ultimo voto Nadratowska in Sterilitate vitam ducenq Jni Simonem Gl
zewski nullum Jus et Interesse ad Sortem dictae Pronowszczyzna debitu
beng Sortem Eandq totalem Occupasse, de Cujus Occupatione Sortis Nlis Jacobi
Jacobi Ejusq Nlis Pronowski Suo et Conthoru Suae nec non Nlium etiandem
Patrui et Nicolai Filiastri Pronowskich me cum Jpso Simonem Gaulon et
Mathiam Glazewski Ane Sortis in Bonis Typski Majoris Silva post Nlem Ste
nislaum Pronowski Sterilitate decessum in se Jure naturalis Successionis devolutae
Occupationis dificior Desolationis Coram actis Cra Plocen. F. 2a Jnio
Andreae Apli Anno 1746to Querulatus esse, et cum Eidem Successor Obt J. Stani
slaj Pronowski Sterilis ad Resolutionem Summae Quingentor Nlm post pri
mitus p Eandq Obt J. Stanislaum Pronowski prae Jpse Glazewska Conthis Suis
Future, demum per Eandq Joam de Glazewice Pronowska proxime in Gradu
Statu existenq in rem Nlis Antonij Rupinski Manti Sui Secundarij Inscripto
Decreti Cumul. Anno 1747. Superius Commotato Jpo Jacobo Rupinski Obt J. Anto
nij Rupinski Fratri germano adjudicatae Eandq Decreto Cumul. adstricti et literar
ab Eadq Sorte Successiva per Mnem P. 6. in Va Festi Nlis S. Joannis Baptae An
no Eiusq 1747. attenta Concurrentia Creditor et non Participatione Proventuum et E
dem Recepisse, tabulasq Jni Simonem Glazewski Sortem praemissam Obt J. Stanislai
Pronowski Hereditis ab Anno 1746. ad Annum 1765 nullo Jure Possedisse, et cum
Jpso Jacobus Pronowski unus ex Consanguineis ad Sortem Eandq Sui Successive
se ex Interessando Eandq in Possessionem Sui recepisset, hinc de Sorte Eadq Jni
monem Glazewski prout et mutuo Coram actis Imbus Plocen. in Plenitudine Feriae
pti Dni Judicis Quadrenn. Anno 1762. cum Eandq Jni Glazewski Facta Oblaquitur, et
publisse, Sicque Circa Edienam hereditis se ex astare voluisse, in Anno bene Ni
Jni Bartholomaeum Sathorski Sortis cujusq Sal Parua pti Obt J. Stanislaum P
nowski Ipsius Proavum in minima Parte hereditem Jpo Simoni Glazewski pro dim
sione Sortis Pronowszczyzna dicta p Ipsum nullo Jure tenta actionem ad Ipsum Pre
Ex primo voto Progenitum Suo et Nlium Pauli et Mathiae Glazewski fratrum et Filior et Fratrum
Suorum nomine
Plocen. Instituisse.

Ploren Instituisse Ibique Decem Camerar ad Fundum Bonor Typoli Sitem Olim Dni Stanislai Bronowski haereditt exportasse, quo in Imo Condmo Decreto Consilio Superiorem cum Alienatione naturalium Sucor in Anno 1765to emanatum in Favorem Dni Ruizaspey Brinetej Cujus Decreti Condni Sortem dane pond Steriles decessum Olim D. Stanislay Bronowski derelictam modernus actus Dnus Succssionis concernens, a nevo Simone Glasowski Rehabuisse, et in Possessione sua in simul cum Sortiuncula Ipsum pond Olim Dnum Stanislaum Bronowski, a quibus Dem Dnus Sathowski procedentem autam pond Sterilem ex Juris Naturae Cumq Speciali adhuc Possedisse, Deos quoq Albertum Olim Jacobi Franciscum Joannem et Norbertum Olim Nicolay Filios Bronowski, Albertum et Martinum Olim Dnam Catharina Bronowska Olim Nlis Jacobi Jozwicki Comitis Jozwicki tum Cunegundim Bronowska Olim Andreae Filiam D. Stanisthi Wowowski Comitis, Olim Jmi Stanislay Bronowski Sterilis decessi Nepotes et Propepotes ex Fratribus ejus germano Patruelibus procedentes, Modernus actus cum Dno Bartholomeo Sathowski Sortem pond Olim totius diedum D. Stanislaum Bronowski derelictam Ipsos Ipsos ex Juris naturalis Succesionis concernens, Jmisste Possidere, Provendusq et Eadem indebite Participans Querelam suam Coram actis Cur Ploren D. S. Ante Dnm Sanctum Simonis et Judae Apl Anno 1775to Intulisse, prodimissoneq Ejusq Sortis Succesiva vera Cum dando deperceptis Proventibus Calculo, Eidem Dno Bartholomeo Sathowski ad Judm Dem Dnm Ploren Actoradum sui Dominum, Ibiq pond Peradam Communicationem Documentor et Comprobationem et Ultra Certe Cora Decretum Comissi ad Judum spes Bonor Typoli emanasse, et Illi et Decretum Superiorem expresum Condle Anni 1765ti Succores naturales à Sorte promissa Bronowskiana Succesiva Amovens, Dnm quoq Sathowski et alienos Stanislao Bronowski procedentes Circa haereditt ejusd Sortis firmasse in Favorem Jo. Jos Wowski emanasse decernitur, Cujus Decreti Condli Resoluti Judicio Ipsum non Subjacere Videtur, cum tamen Dnus Sathowski cupiendo ulteriora Juris Litigia ex pensasque eandé emergere ab Eodem Decreto in Favorem sui Subsecuto Judicii Recedit, sequi Judicato Judicij sui Condli Subiecti, Quo circa Judm Considerandi pond Premissi Partium Declarationibus Documentisq Supraconnotatis animadversis Attenta Spi Sathowski Judi ab Decreto sui recessus et Subiectione Judicato sui Judicij Competenti Ipsos Bronowskich Jozwickich et Wowowskich actor Actione Ipsum adinventa Tribus in Causa Dnis Directe Respondere mandat, in directa Responsione, Ultimoribus Partium Controversijs pond Certa Allatis examinatis et Intellectis Judm Condle Illi et quidem Jos Bronowsky et Alij Consuccessores Ejus moderni actus Dimissionem totius et Integre Sortis per Dnm Bartholomeum Sathowski possessej Ipsos pond Olim Dnm Stanislaum Bronowski Succesionaliter concernens Sibi adjudicandam Suis in Judicio sum descensis Allegandum et Concludendum, Cum tamen Dnus Bartholomeus Sathowski Actus reportatis Obligatame Coram actis Cur Sacrosancti Feria Sexta pond Festa Solemnia Sacri Paschatis Anno 1732do per Nlem Mariannam Jozwicka Olim Jerici Filiam Nlis vero Mathey Sathowski Comitem modern Actis Matrem Immo Nlis Andreae Bronowski Olim Marciani Filij Ejus vero Cunegundis Wowowska Parentis Super Summam Octuagnta Flor Pols in Obligationem Sortis sue haereditt in Bonis Typoli Sitis perceptam recognita, tum Quietationem per Nlem Martinum Klonowski Ejus Wowowska Primevum Maritum Suis et Nlis Cunegundis Bronowska Olim Andreae Filiae Comitis Suae me in Dnam Nlis Bartholomej Sathowski modern Olim Servien Coram actis Cur Ploren Sabbo Infra Octo Festi Trinit D Mariae Anno 1762 Subsecuta, denique Et de Summa Supradicta Octuagnta Flor pols in Obligationem Sortis ejus haereditt per Olim Ipsius Matrem Percepta.

Maone

manifestacone et primâ Compartitione Jo. Bartholomæj Sathowrski cum Dñ Simonem Stanowskij reptæ de agris a Jnoco Klenowski exemptis expulsionis Coram actis Cru[ci]
ux Dñ pd Dñ Jubilate Anno 1762do facta, Jndubitatem hereditatem sortis haud m
nutæ Suæ propriæ Documentis Suis probat, et Eam, minimè cum Sorte Pronowscy
zna dicta per Dñ Stanowski circa occupationem Ejusq sortis occupatam, Jnfest. et
Deducit; Proinde Judex attentis Ejusd Jo. Bartholomæj Sathowski ad Jus hæreditá
tis repertis Documentis, Sortem Pronowszczyzna dictam cum Jnæminatum bus
diemalibus prout Succor Obb Jo. Stanislai Pronowski Sterilibus, Jure decessi Obb
presens in Possessione Jo. Sathowski existens, Jisdem Successoribus Pronowscianis
Admittendam Judicat, et qua Sortiunculam Jnvesti Sathowski hereditate una cum
Area et Horto ex agnitione etiam vicinor Jnsortem Pronowszczyna Jmpli
tam et in simul comunedam restringendam Sententiat, in Cujus rectifi
ctionis necessariam esse Revisionem Areæ Hortor et Agror Ubi vis locor
existque cum vicinis Ejusq villæ Typski per Judicem Prægen Judicem Cene
Qua peracta Revisione et ex vicinis subsecuta Jndagatione, Quamvis quis tam
ex reo dubia subiecta quam et ex Recognitione vicinor Competitur Sortiunc
lam Jo. Bartholomæj Sathowski in quota Octuagesima Illi posse antea Jnvad
atam Ubivis locor circa Sortem Succor Pronowiang in spem prædd Obb Sta
nislaum Pronowski Sterilem devolutam in tertia parte extasse, Deo Judicem in
primis in Campis Pronor Typski Majoris binas Partes Sortis prædd Stanislaum P
nowski derelictæ prore Succor ejus de linea Procedendum tertiam vero Partem pr
re Jo. Bartholomæj Sathowski adjudicat, tum et Aream Integram Cinqua Octad
Ulnearum ac Hortum ad Enunciatam Sortem Pronoviam bitutæ Antiquæ Possessio
nis adjungit et adicit, pro re vero Jo. Sathowski in Horto penes Hortum Jo. Al
berti Jozwicki et P. Wierowskia Duos Sulcos Assignat, tum et Aream penes Are
am eorum Jo. Jozwicki et Wierowskia Judex Comle dimensurat, et quam Pallæ
Illi Judicij sui apparitor Obsignare tam in Horto quam in Area et Subiacentibus Pari
bus in Presentia sui Judicij Jussit, in qua nunc per Judicem Comle dimensurata pro
re Jnovi Bartholomæj Sathowski Area Jpsem Jsum Sathowski Collectis in Illo
Anno Integro ex Area Succor Pronovianor per se restauratis ut ex Indagatus
patet Ædificijs Eaq restaurare Pacifice et quiete potest; Ne vero Jn post aliqua
Inter modernas Partes per aliquem annos secum litem moventes, "Jnsubsequens" eorundus
cordia, aut diutior inter eos lis, "Mucatur" Prescindendo Itaque Ulteriora inter hasce Partes
Juris litigia Jnvestigit Judex Quatenus Pars altera seu unus ex altoribus Sup
Proprietatem ejusq Sortis Successive Jurium prætendi, Ea Rutha, Bonus Sors Pr
nowszczyzna dicta Obb Jo. Stanislaj Pronowski alberti Filij hereditaria Judicis
Suo Comli Prius revisionem Agror remonstratæ, Justè ad Successores Ejusd
Obb Jo. Stanislaj Pronowski modernos acta ut Jura Successorii debetur, Nihil
ad Eam Sortem ex Sorte Jo. Bartholomæj Sathowski Hereditaria abellen
et applicare Eaq Pars altera Cupit, Ita Juvet Deus et Sancta Jesu Ch
sti Passione in premissis adjuvante, tandem habens ex Jnovi alberto P
nowski ad Rem Jurium advenio ac dictus mlis in actu exprimit ad
nunciandam hanc ex Juris Rutham per Judicem Suum Jpsa deprompta Jur
attenta Comprobatione Sortem Eam Pronowszczyzna dictam eo magis ex
ceptoribus Supranom Pronowscianis non altento etiam Supranom Deoq Comd
in Anno 1763to ad malam Judicij informationem subsecuto æque et Jus Sa
lowski Recessit, cum Jnæminatis hiemalibus ad normam Contractus tenendam
Præsit Jsus Albertus Pronowski in Jacue Judicij Parte altera Antecedo et alior Victo
et ad Sortem hanc ex Competitor nomine.

in Anno

In Anno 1744to Consedi Superius Specificati Per Leva Juratorum colligendi Jure Perpetuo Servire debere Et ad eos petionere Judicat Quo Intromittendum qué Sortem Eandem num Succonibus Pronouscianis adjudicatam Dictum Pronouszczyzna Allem Judicij sui Condlis Appantinen addidit et deputavit, Qui Illius additus Satisfaciendo Deputationi Suae a Judice preus habita in Presen Vana Conventus et Jesus Dominum alta sua Pneumtica et Sonorova bere in area sita centum in Sortem Eandem dictam Pronouszczyzna Supranom Dñi Stanislay Pronouszki albert Filij Successores. Intromisit Investivit, et in realem actualemque Possessionem pemine impugnante nec Contradicente Reliquid Requisitis, Dem Illius Suum ad Judm Redieus seu Relationem; Quantum vero Spectat Calculum ex Sorte Eadem per Successores Pronouscianos à Quond Bartholomeo Sathowski Pretensum Quoniam Idem Jmus Sathowski ex Superscriptis Dñi Condlis Anno 1765. Sortem Eandem Pronouszczyznam qua bona fide Possessor Possidebat, Proinde attento hac ex Decto Condli tum et benevolentia Dñi Sathowski non posse Eosdem Successores Pronouscianos pretendere hunc Calculum Stante Possessione Dñi Sathowski de proventibus per Ipsum percep= tis Judm Arbitratur Stante vero Possione Dñi Simonis Glazewski tam Cal culum quam et Devolutionem edificior aliasq pretensiones Judi ad Eun= dem Jmum Glazewski ad presens non admittendas regulandas Judex Censet, Quia vero Jmus Bartholomeus Sathowski Summam Quinquagintà Tymfor Eadem Supranom Condlé Anno 1765. pro Calculo ac Dñi Simonis Jmi Sathowski convenient Interesse accordatam et à Jmo Glazewski levatam, Judex Summam Eandem Quinquagintà Tymfor prout Successores Pronouscianos Solvendam Determi nando Sententiando Quatenus Jmus Bartholomeus Sathowski Summam Premissam Quinquagintà Tymfor à Jmo Glazewski percipiendam, Judex pro Feria de cenda pd Jmi Sancti Michaelis Archangeli in Anno presenti Quidem Coram Actis Civ Gloven Sub Pena Pmis in Casu Contraventionis Prica Mssem Jmi Sathowski Faciendam Publicandam ac manus et Quietationem Pctis adorem cum Ho= mine ab Anno 1766. ad Annum Supradesignatum proveniente per Quinquè à Centum Computandam Absque quibus vis Juris effugijs et Rotestationibus Justitia Solvat et realiter enumerat, Dicta Pena Jnium Marcar Pol Part cum Summa et sub rigore Simili Solvendi, ~~Ulteriusq~~ ~~vero Pretensionibus Judem Pdtorum Restantes Eidem Judm ad Effectum Deputationis Illius Suae Satisfaciendo Deputatum Dñum Sathowski Pretensum

Officium praesens Cenae Ipsi Plocensi ad Oblationem D. Alberti Bronowski Decretum Pendecensoriale infraserunt in benis inferius nominandis intra Partes introcentulas Officio de pe Officium Camerarialis Terre Plocensis plenum manu que eiusdem D. Camerarii Terris Plocensis propria Subscriptum re Ordinarie ad actuandum actusque praesens ingrossandum suscepit in tenore sequenti inserat originale quin Decem Circa Acta relictum

In Cro Plocensi Feria 2da post Festum S. Michaelis Archangeli proxime scilicet Die Prima Mensis Octobris Anno Domini 1781

In Fundo Bonor Tyszki
Magna Prolatum Conde
Decretum
Anno Domini 1781.

Actum in Fundo Bonor Charzyny Dłuzyce Idque in Tmo Condnis Partibus designato Feriâ Secunda post Trn Scapularis Beatissimae Virginis Mariae Proxima Nempe die 17 Mensis July Anno Dni 1700mo In Presentia Gnosor Andreae Olszewski Cameray Tris Laurentiensis Joannis Niedwiski Burgrabij Cren Plocen Josephi Głuszkowski Adami Miecamkowski Casimiri Maszewski Jacobi Charzyński Adami Kowalewski aliorum Numinor Nium ad actum Presens Congregatâ nec non Intus Rnd Gratus Prouisi Valentini Ciecierski de Ulnicki Authi et Jurati Actum ps. Aulamarij et Ejusdem

Officium Cameriatus Trne Plocen Infrascrum Invistendo Deum Tmn Plocen de Actu Ejus in Plonsko Feriâ Quarta pō Trn Smae et Individuae Trinitatis proxima Scilicet die 24. Mensis Maij Anno ps. Inter Partes Infrascras Prolato; Quo Mediante Deum Condescensio ad Fundum Bonor Charzyny Dłuzyce et Regale Sortes Patris Old Gnosi Thomae Gutkowski Laredti Judicij aut Jsor Cameranor Trium Plocen Captato tempore facta tempestiva Avisatione Conducenc ad adventa eum Potestate uti Idem Judex sive Ejus Camerarij Aut Unus Meus Judex sive Ejus Camerarius mutuo Partis Sumptu Conducenc Condescenturus, Reproductionem Documentor per Partes Sibi prena Comprobatione circa Anterius Decrum Judicij Trne Plocen Commemoratâ Summarij Partium Specificatâ tum et acquisitâ si quae habere Poterint Ptibus minungat quibus repositis et Consideratis de Statu Rei Partis Parentis Derelictâ Prenij Expedienda si Opus fuerit Inquisitionibus Inquirat, et Ex Eor ae Documentis Partium Detruncatis Prnis Onenibus Paternis Massam Substantiae Constituat, ex Constituta Dotem Competentem aut Concernenc Assignet, et Ejusq Solutionem cum Provisione quanta Debebitur decernat, Tmos Prefigat, Rigores, Annectat, Dubia quavis Resolvat, Causamq Tanq Integram pro exigentia Legis Justitiae Documentor et Trn Partis aut Sis nihil intactum et Irresolutum relinquendo finaliter Decidat Dispiciat et moderetur Cujus Judicij Condi Decisionem Partes Parere et acquiescere Sub Pena Prnis Illo in Tmo Condnis Rsp Parte Contravenienc publicanda sunt Dehinc; In Virtute Stat Probabi Decreti Prmissorum mihi Expertus determinato per Avisationem Diej Ludorum Condnis Huic Tmo ad requisitionem Partis Actoreae in Fundum Presens Bonor Charzyny Dłuzyce et Regale Condescendi, Ejus Jurisdictionem Juram Officiam Voce Mihi in actu Contenti promulgatam Fundavi Partes adhuc Comparens et Comparitionem Inscribens praedicto mihi Aulamare Mandavi Quo in Tmo Aulamationis Partibus et quib Mosis Eva de Gutkowskie prim Olim Gnosi Francisci Krzeglu Secundi adpresens Voti Gnosi Nicolai Maszewski Conte Seu Uxori Comunibus Maszewskie Actr et quib Conte in Assia Manti Personaliter et Gnosis Theresia de Charzyńskie Old Gnosi Thomae Gutkowski Relicta Conte Vidua Matre Antonio et Thomae Filijs Gutkowskie Cittis Ptes Gnosi Andreae Jarski adhuc Ptis Gnosi Jacobo Charzyński adhuc Ptis Gnosis Josepho Głuszkowski et Adamo Kowalewski Induen Ptes Teneri Jsos Maszewskie Actr Satisfacere Dero Jus Trne Plocen in primo adhuc Instantiae quae negotium pseus proponend, Dq Ministranti Censet, et quoniam Copiam Actr more Ptis Plocen per Mem in actu Exprcum extr reponunt Prom

de Natisa

Satisfactione hoc in Puncto adinventa Partibus in negotio Principali Experiri Man
dat in Experimento Controversyp Partium Coram se Prulisé Partis Szlachtic
Judm Comle exequendo Regulam Deñ Judicij Finis Placeng virtute Cujus pne
sens Fundatus Jurisdictio Pententiad Quatenus Partes secum agentes Document
m Judicio Im Plorent communicata et Comprobata tum et acquisita si qui
Labent in Judicio presens reproducant Ideq; in mstant; Et Quoniam Partes
Eda Sffendo Disjudicationem Causa presey Judtr se se componerunt et Com=
planationem Infrascriptam Interse Consenserunt Earneq; ad mentionatum in
presens Decretum et approbandum Judicium Comdi porrexerunt, Prout de Jud ap
fectatum Stum Annuendo ad Ingrossationem premissa Complanationis ac=
cepit in Tenore Sequenti. Między Jchmć Państwem Mikołajem Mszczeuskim
Jmć Pa Pawłem z niegdy Jmścią Maryanną Lisowskią Splodzonym Synem Swe
mu y Jchmć Pam Ewą z Gutkowskich niegdy Tomasza Gutkowskiego z Jmścią
nną Teresą Charzyńską zpłodzonej Corki pierwszego Między Jmć Pa Franciszka
Kowalskiego powtornego Małżonka Jmnieniem Załutowa polu y rzeczy y Zapisnieniu Strony, a Jchmć Pamy Tere
są z Charzyńskich niegdy Tomasza Gutkowskiego pozostałą Małżonką Wdową
Matką Antonim y Tomaszem tegoż niegdy Jmć Pa Tomasza Gutkowskiego
go Synami Braćmi między Sobą rodzonemi z drugiey Strony: Strawa Nie
szła Ugoda y Wieczyste trwałe maiąca Complanacya w niższych Czasach
Jchmć Pam Ewa z Gutkowskich pierwszego Małżeństwa Kowalskiego powtor
go Maszewska Maiąc sobie Kontraktem Ślubnem dnia 10. Lutego Roku 1764. Spisany
Wyznaczonego Posagu z Dóbr Cycaystych y Mauerzystych przez niegdy Jmć Pa Tomasza
Gutkowskiego Ojca y Jmć Panią Teresę z Charzyńskich Matkę Tymfy Dwieście
o którego Posagu Zapłaceniu tak Matka iako y Wyżey wspomniony Brat Swo
ich do Dziedzictwa Płockiego wraz z Mężem Swoim Terminami pozwany
Panowie Xżę Gutkowscy Prawa też Intercyzę iako by nad proporcyą Substan
Posag był Wyrażonym Manifestem Zwieszowali, natenczas Manifest Sąd Ziem
Zapatrzywszy się Zawieszywszy też Intercyzę dla Wyznaczenia Przyzwoitego
sagu Kondescensyą do Dóbr Charzyn Dłużyc Progalow naznaczył, natenczas
Kondescensyi lubo by Intercyza Wyżey Wyrażona była Utrzymana, że iednak
Substancyi Cycaystey y Mauerzystey Długi nieliczne wzdiągaią się, przeto Jmć
m Ewa z Gutkowskich powtornego Małżeństwa Maszewska Summy Sta
na Długi z Intercyzy Wyżey Wyrażoney Ustępuie tylko Summa Piącset Tymfy
z Dóbr Cycaystych y Mauerzystych w Vim Posagu Sobie należąca, to iest z Dóbr
Cycaystych Summa Trzech set Tymfi: zaś z Dóbr Mauerzystych Summa Dwiesc
Tymfi sobie przypadła Kontentuiąc się: zaś tąż Wyżey wspomniona Jchmć Pam Ewa
z Gutkowskich Maszewska była dotąd bez Partycypacyi Prowentu czyli Prowizyi
od Wyżey wspomnionej Summy Posagowey, która Jchmć Słusznie przynależy
to y z Prowizyą od Śmierci Ojca to iest z lat Dziewięć Oney należąca Summę
Dwieście Dwadzieścia y Pięć Tymfy Wynoszącą, wraz z Summą Posagową Jchmć
wspomnioną Jchmć Kompanuiący się Prawa niniejszą Complanacyą to iest
mę Oryginalną Pięćset Tymfy czyli racey z Dóbr Cycaystych Trzysta Tymfy Pugan
tom Gutkowskich y z Prowizyą Sto Dwadzieścia Tymfy Wynoszącą, my Pan Zaw
masz Gutkowski Summę Dwieście Tymfi z Dóbr Mauerzystych y z Prowizyą
Osmdziesiąt y Pięć Tymfów Wynoszącą Szczelnie wyliczyć y zapłacić na Wi
lią Świętego Jana Chrzciciela w Kolu da Bóg przyszłym 1781. przypadaią
przed Xięgami Grodzkiemi Płockiemi, ato Summę Oryginalną za Curkiewą a

Prowizyą

Prowizyonalną wraz złączoną Dwieście Dwadzieścia y Pięć Tynfft do Ręk śmci
Pana Mikołaja Mączewskiego pod Rygorem w Delercie Kondescensoryalnym na-prze
ciwiającym się Wchiazać mianym wyżey wspomieni Jchmć Guthowscy Obowiązuią
się po Którey Wyliczoney Summie śmci Pan Ewa z Guthowskich Mączewska
w Assystencyi Męża Swego z Wzgląd Powagi Braci Swoyey zkontentowaią będzie po
winna, Oraz też Jmpan z Guthowskich Mączewska od Kredytorów czyli Dłużn
ków do Substancyi Cyrcytey y Manerzystey, iakim kolwiek prawem Interessuią
cych się, Żadnym sposobem pociągana być niemaią Owszem od wszelkiey Jm=
petycyi Kredytorów y Wspomnionych Braci swoich przez mniey rzą Komplana=
cyą uwolniona zostaie; Cześć Jtym Pan Teressa z Charzyńskich Guthow=
ska Matka Substancyą Swoią Dziedziczną pomiędzy Dzieci Swe wypuszcza
y one Pod rząd im oddaie, przeto Warunek sobie do śmierci Victum ad domicilium
z tey Substancyi, Wnet Dzieci chcąc sobie Zastrzegaią na Blogosławieństwo
Matki takowąż do śmierci postępuią Oney, Sustentacyą, to iest Jmć Pan Tomasz
Guthowski Żyta Korcy, Jęczmienia korcy Grochu Wiertel Grykli Kuttkowe Prze=
maż Cwierć Pieniędzmi na ney Obeyście złotych Pięć Jchmć Pan Mączewscy ty
lez Wszystkiego Jchmć Państwo Stanisław Chodubski y Maryanna Guthow=
ska Corka Jey Małżonkowie tyleż corocznie dawać Wspomnioney Matce swoiey
Obowiązuią się nadto Krow dwie tey że Matki Własne Zimować też Dzieci
będą powinni, ażali też Jmć Pan Matka do Substancyi Swoiey Dziedzi
czney od tąd Interessować się niema; Którą to Komplanacyą y w niey Wyra
żone Kondycye Strony Wszystkie dotrzymać sobie przyrzekaią in Casu Za me
dotrzymania per Ubiquitarium Woźnego Płockiego do Dpowiedzenia sobie
Naznaczaią y na to się Rękami Własnemi przy Przytomnych Przyiaciołach
Podpisuią, Działo się w Charzynach Dłużycach Dnia 20. Lipca Roku Pań
skiego 1700tego Mikołay Mączewski Swoim y Żony Swoiey Imieniem Rękę
Trzymaną Teressa z Charzyńskich Guthowska Ręką trzymaną, Antoni Gut
kowski ręką trzymaną Tomasz Guthowski ręką trzymaną Stanisław Chodub
ski Swoim y Żony Swoiey imieniem ręką trzymaną Marcin Charzyński
manupriopria Józef Kluszkowski Przyiaciel przytym będący ręką trzymaną
Stefan Karwowski ręką trzymaną; Post quam Subscriptam Quę Compla
nationis Ingressationem Judex Lancee Complanationem in Omnibus pun
ctis Clausulis nexibus Ligamentis caeteris contentis approbat Confirmat
et Ratificat Statum Eiq Complanationi Inter Partes Initę habere vult
et presens declarat, Insistendo Eaq Complanationi Statuit Judex Quate
nus Jnsi Antonius et Thomas Guthowscy fratres inter se germani Sum=
mam Supraseram Quingentor Tynf in bm Dotis de Bonis Paternis et Ma
ternis Jmć Evam de Guthowskich adpresens Jei Nicolay Mączewski Conthoro
Jure Naturę respicięnę Originalem tum et Provisionalem Ducentor bizinti
Quinque Tynf efficientem; Et Quidem Jsus Antonius Guthowski Summa
Trecentor Tynf Originalem de Bonis Paternis et Provisionalem Centum
Summa Tynf a Summa Eaq Dotali provenięnę, Jam vero Jsus Thomas Guthow
ski Summam Ducentor Tynf de Bonis Maternis Jmć Mączewskiej concernen

tum ad Provis

tum et Provisionalem Octuaginta Quinque Tynfs excedens quemlibet Tynfs Trigin-
ta Sex grossis numerando, et quia Summam Originalem Dotalem Praevia locatione
Jam vero Provisionalem Simul junctam Ducentorum Viginti Quinque Tynfs efficientem
ad manus Gnosi Nicolai Mączewski Mariti Coram actis Crenae Plocensis in et pro
Vigilia Festi Nttis Sancti Joannis Baptae in Anno Futuro 1781. Incidenti Sub
Poena Bnis in Casu Contraventionis circa Maonem in Jbiae faciendam Publi-
canda atque quibusvis Juris diffugijs et Protellationibus Justitiae ad Authen-
Quietationem Gsis Mączewskim Coniugibus Solvant et realiter enumerent Lu-
ta Poena Septem Marcarum Poll Parti in Tmo Solutioni pfixo et Subrigore
Eorum Judicio Autem Suo pmedium In instanti Praxi Juris Solvenda quae est In-
dulta; in Reliquis vero Pretensionibus Judm Perpetuum Imponit Silentium
Decri psenae Vigore.
Bonaventura Vilhelm Ciołkowski Camerarius Tmis Plocensis Judex Condlis

Offm psens Crenae Capitt Plocensis ad oblationem Gsi Nicolai Mączewski
Decretum Condle infrascriptis in Bonis inferius nominandis
intus Ptes inferius explanandae per Offm Camerariale Tre Plo-
platum manuq eiusdem Officij subscriptis reproducendae ad acticandae
actisq psenae ingrossandae suscepit in Tenore sequenti / Insera tur
originale eiusdem Decri circa acta psenae est relictum
In Cro Plocensi F. 3. pt Im Ssmae et Individuae Trinitatis psa Scilicet D
decima secunda mensis Junij Ao D. 1781.

Decrum Condle In
Fundo Bonor Charszyny
Prolatum
Anno Dni 1780mo

72 256

Actum in Judicijs Terrestribus Palatinatus Posnaniensis Districtualibus Feria Secunda ante Festum Nativitatis Gloriosissimae Virginis Mariae proxima Die scilicet Quarta Mensis Septembris Anno Domini Millesimo Septingentesimo Septuagesimo Quinto propria in Cadentia Lege praefixa Posnaniae Celebratis.

Inter Illres Mfcos Michaelem Sucurium Posnan. Patruum et Tutorem atq Fridericum Annam Virginem Alexandram Mfci Augustini Gorzenski Sucurij Sae Rae Mtis Prussiae Contem Trem et Sorores inter se Grnos et respective Filiastrum et Filiastras olim Illrium Mfcorum Francisci Drogosław Skorzewski Exercitus Rni Glis Lucthenantis et Mariannae de Ciecierskie Cogum Filium et Filias Drogosław Skorzewskie Actorem per Gsum Ignatium Kurowski Mfcos Ignatium Capnicum Nieszawicz et Stanislaum Metaldridam Curiae Rni Tres inter se Grnos Mogilnicos Cittos p Gsum Antonium Roznowski Judm Trnum Ptis Actis decidendo Controversijs Exauditis quoniam Judicio suo deducitur olim Gsum Josephum Breza Regentem Terrem Posnan. qua olim Illrium Mfcorum Francisci Drogosław Skorzewski Exercitus Rni Gnalis Lucthenantis et Mariannae de Ciecierskie Congum Actis Castrensibus Kuyn. Fra Quinta in Crno Festi Sctorum Petri et Pauli Aplorum Anno Millmo Septingmo Sexagmo Octavo Inscriptum ad ineundam et conficiendam Transactionem infrascriptam Plenam Contractum respectu Venditionis Emptionisq Bonum Stanzrzeby cum Praedio Sortium in Dąmbrowsko Kawczyn Zdzan

Zydowko Małachowko Lubki cum Praedio et Przeborz cum Illustribus
Mfcis Ignatio Capitaneo Nieszaviensi et Stanislao Camporum Rmi
Metatonda Fratribus inter se Grmis Mogilnickie Varsaviae
Die Undecima Mensis Julij Anno Millmo Septingmo Sex
gmo Octavo pro Summa Ducentorum Septuaginta Millium
florenorum Polonicorum et Maniculari Octingentorum Aureorum hungaricorum
Mne Eorundem Principalium suorum Conscripsisse ad praemissum
Contractum Illres Mfcos Mogilnickie Summam
Centum Viginti Quinque Millium Sexcentorum florenorum Polonicorum
et Octingentos Aureos hungaricos persolvisse relictaque Summa Sex
millium Quadringentorum florenorum Polonicorum in Exolucionem Onerum
Bona Eadem afficientium restantem Summam ad complem
tum totalis pro ptio horumce Bnorum Constituti ptij nempe
Centum Viginti Octo Millium florenorum Polonicorum ad Decursum
unius Anni ex pensione pendenda in Fundo Reliquisse
praemissumque Contractum Ptes Actis Castrensibus Capitanealibus
Varsaviensibus Fra Secunda ante Festum Sanctae Margarethae
Virginis et Marthyris Die Julii Undecima Mensis Julij An
Eodem roborasse ac Donationem horumce Bnorum Actu Eodem
ob Gsum Breza Qua Plenitem in rem Illrium Mfcorum
Mogilnickich recognovisse sub hocque conscriptionis praemissi
Contractus Actu Partes praemissas tam ob Gsum Brez
qua Plenitem Mne Principalium suorum Illres vero Mfcos
Mogilnickie Mne suo Spomienem sibi ab invicem in casu
velle per aliquam Ptium praemissae Transactionis Invalidationis

Vadij

Pad[y] Dignita millium flor[en] Pol[on] Pte manutenenti Exolutionis celebr[i]
ipe Eandg sponsorem actu Eod quo roborateo contractus Candeton[i]
subscripta actis Castr[en] Capitl Carsaven roborasse in pord Datum
ad Dum Breza Me Illrium Dnorum Skorzewskich Prin[cipa]lium
suorum ad acta Castr[en] Popraca Sexta in Vigilia Festi Natalis Sti
Joannis Baptae Ao Milles Septingmo Sexagmo Nono contra Illres
Dnos Mogilnicie respu non solutionis Summe de qua Dnus
Starozrzeby cum attinen[tibus] restantis intulisse Dictang[i] Mr[is] non
actis Castr[en] Ploc[en] Fa quarta pt Dn[ica] Scapulam Byma Virgin[is]
Mariae Die Sti Decima Nona Mensis Julij Ao Eod oblatuaque in
scriptis vero primitive ad Illm Dnum Franciscum Skorzewski Exercit[us]
Pol[oni] Malis Locumtenantis Gatis ad Illrem Dnam Mariam de Ciecier
skie Dnam Sui ad Illm Dnum Skorzewski Gus Contentiosune Relictam
Videand[um] Datum ad Dnum Breza Regentem Curiae Dnar[um]
actis Castr[en] Popraca Fa Secunda ac Dn[ica] Octa Hedwigis Virgin[is]
Electae Die Sti Undecima Mensis Octobris Ao Millmo Septin
gmo Septuagmo Tertio Dadatum et Pertend[um] Constituisse in funda
mentg omnia Puncta tum et Literarum Mandatum per Eand[em] ad
Illrem Dnam Skorzewska directarum pune ad Dnum Breza Tran
actiones omnes respu Dnum Starozrzeby cum attinen[tibus] condem
actis Castr[en] Popraca Fa Sexta in Festo Sti Dnum Simonis et Ju
da Apl[or]um Die Sti Vigma Nona Mensis Octobris Ao Eod ap
basse et corroborasse omnes Literas Mandat[ales] circa Ejusmodi acqui
sitionem recognitam mentas in Eadem Acta esse hancq approbationem Tran
actionum omnium actis Castr[en] Capitl Ploc[en] Fa Secunda
ante Festum Sancti Bartholomei Apl[o]i Die Sti Vigma Secunda
Mensis Augusti Ao Millmo Septingmo Septuagmo Secundo
oblatuaque, subscriptis vero Assessorum Legum ad Illrium Dnorum
Skorzewskich Gatis Actores Moderna[m] "vic" fori Judy sui ad responsionem
dispositi Illres Dnos Mogilnicie g Solutione Summe supradicte cum

persist[it]

Prosecutum adjudicium convenit Quibus attentis licet quidem Lucores ad
Illtrium mpcorum Skorzewskich tum Illtis mpcis Skorzewski Lucovius
Popay eorundem Lucovium Tutor Solucionem Summae Supraspectae cum
Provisione ad Annum presentem 1784 Annis Septem computatis
Summam Quadragintа Quatuor Millium Octingentorum Flor Polon
efficiet affectant Verum quoniam Illres mpcis Mogilnicensibus Dnis
mpcis Tribus Actus Inscriptionis Dilatus Expressa Literis pro Dno Can
tate Dni Jelt Decima Secta mensis May Anno presenti inter mp
Petrum Vorytowski Subjudicem terrem Inscriptionis ex Actis mentio
nati Statuum hui causam hanc in Judicio terrestri Inscriptionis Adjudicare
mandantis Laturn duo Summa Quinquagintа Sex Millium Octing
entorum Flor Polon Dni in Judijs Illtis Confederationis hui Varsav
Die Decima Mensis Aprilis Anno Millmo Septingmo Septuag
Quarto inter hunc mpcum Korytowski Subjudicem terrem Inscriptionis
mpcum Actorium Ludzia Dominicalem Capitaneum Kopanicensem Centuma
liam Lucovium Skorzewianorum ex Actis Moderatorum Actis Emana
Adjudicata Solvi mpco Korytowski Subjudici Inscriptionis in juncta post
subsecutam in Actis per Lucovios Skorzewianos Contraventio
nem eorundem Convictionem Solvi cum Provisione Actis in sub
stitutionem Processus per Eosdem Illres mpcos Mogilnicenses ex Summa
Lucovium Skorzewianorum ex Pretio Bonorum Skorzewsky cum attine
rentiis ex Cujus Exolutione Lucovios Skorzewianos agunt. Ex
mpco Korytowski Subjudicium Inscriptionis adjudicata, reponendo, Decernendo
hanc Summam cum Provisione Actis in sublationem Processus
Dicto Eosdem Decretis urgendi Unde attentis omnibus ex Summa
Octingentorum Octoginta ad Millium Flor Polon tum ab Ex
piro Anno Septem ad annum presentem computata Summam Qu
adragintа Quatuor Millium Octingentorum Flor Polon Lucovibus Skor
zewianis pretenti Judicio ad rationandum omnibus Decernendis Inscriptionis
Summam Dicto Eosdem cum Provisione Actis in sublationem Contra
ventionis ac in sublationem Processus mpco Korytowski adjudicatam jun
ctam

...tam Summam Sexaginta Millium Sexcentorum Viginti Duorum Florenorum
Grossorum Duodecim Polonicorum efficientem decortat restantem vero vdlt
Centum Duodecim Millium Centum Septuaginta Septem Florenorum
Grossorum Octodecim Polonicorum provenire ab Illustribus Mfcis Mogilnicki
judicat Sententiando Quatenus Illres Mfci Mogilnicki Citti Sum
mam Suprascriptam Centum Duodecim Millium Centum Septua
ginta Septem Florenorum Grossorum Octodecim Polonicorum ex Suprascripta decortatione
restantem /: salva Summae Suprascriptae Mfco Korytowski Subjudicii
Ferri Gnesnensis adjudicatae et superius decortatae apud suos Evi
ctores successoribus Skorzevianis Vindicatione seu repetitione reser
vata ac praeclusa :/ una cum Provisione a praeterito Festo Natalis
Sti Joannis Baptae in Anno praesenti numerandis in et pro Vigi
lia Festi Natalis Sti Joannis Baptae in Anno DEO dan
millmo Septingmo Septuagmo Sexto incidendi Partibus super
hunc Terminum convenientibus coram Actis Castrensibus Plocensibus idque
sub Poena Bannis circa inferendam inibidem Mnfnem publi
canda Illri Mfco Michaeli Drogoslaw Skorzewski Successio Posnan
qua Successorum et Liberorum ad Illrium Mfcorum Skorzewskich
Tutori Naturali seu Ejus Plenipotenti solvant et enumerent Lucta Pe
litatis Poena Quatuordecim Marcarum Polonicarum Partibus in Termino et Sub Ri
gore Suprascripto Judicio vero per Indicium in instanti sub solito
Rigore ex Registro Poenalium extendendo solvenda In subla
tionem vero Processus seu Condemnationum binarum Pri
mae Terminae Secunda ante Festum Nativitatis Beatissimae
Virginis Mariae Anno Millmo Septingmo Septuagmo Quarto
alterius Terminae Secunda post Festum Sanctissimae et Indivi
duae Trinitatis Anno praesenti utrarumque in Judiciis suis ex In
stantia Modernorum Actorum super Illribus Mfcis Mogilnicki

hoc

hoc in negotio ostentarum decernit Quatenus Illres mfci Mogilni
cey Citti Pti Actte in Trno et sub Rigore suprascripti
eadem Eiusdem Actis pro qualibet Condemnatione per Poenam
Quadruplicem Quatuordecem Marcar Polon Judico oo pro Duplicem
in instanti sub solito Rigore et Regro Poenalium extendendo
solvand et Enumerent

X Protto Decror Trnus
Popranz Ex Wad
Bilinski

Legit Rowinski

Officium Praesens Praeterlapsum Plocensem ad Oblationem Ex Politico
Jus Decanum Terrae Posnaniensis inter Partes intro Contentas pro
latum et ~~ex Actis~~ Authe extraditum reproducere ad Actiones
Actisque praesentes ingrossandas Suscepit in Tenore Sequenti
(inserat) Originale Episcopi Decan. Livae extractus Circa Actum
Relictum

In Cra Plocensi Sabbato post Inv. S. Francisci Confessoris
proximo Subiit Die 6ta Mensis Julii Ao
Dni 1781.

Inter Imperatores Skorzewskie
& Mogilnickie Solutio
nis

Decretum

1775to

letum in Fundo Bi Ogrodzie Dñi in Trno Pondnis sit
Dominicam Judica Quadragesima Jubilat Die 3tia Mensis Aprilis An-
no Dñi 1780mo.

Coram Jo Adamo Grudowski Camo Trn Plocens in presentia
Pa Jacobi Mathiae Szarzewski, Josephi Lesnowski, Valen-
tini Szreszewski Burgrabiorum Cens Plocens, Nicolai Mieczy-
slai, Andreae Przedpełski aliorum ad Actum Cens cenere
gatorum, nec non Mris Rmi Dñi Simonis Kossakowski de Ogorec
ze Cathedratici et Jurati actui Jnsts adstantes et rem Alterna-
tivum, Cens Camle Trne Plocens, Instrendo Decreto Judi-
cii Trnis Plocens in Proclamatis Communibus Tribus Ter 2 pt
Dñi Relationum prox 1779no anno, Inter Pp Rebelum Kom-
rowski et Evam Pintowska, Antonium Rostworowski et Hedwigim
de Pintowskie, Valentinum Zattowski Burgrabium Cens
Plocens et Sophiam Pintowska Jnvicem Conjges, Theresiam
Virginem Immaculatam Pintowska ad ablene, Mariannam
de Pederaskie ab Clare Pintowski Conthem relicto Vidua
matrem, Jgnatium, Stanislaum Recentem Mem Gostiney
Pintowskie Filias Rdes et Judicens Pte ab altera prat.
Quo Decreto Condicio officij Camis ad B. Joannis Ogrodzie
et assignatae, ad Rñ actum Camle Trne Plocens Capte
et tempore tempestive de adventu sui faciendi sa-
tisfactione Condescensurus, Antea vero Decreta assignati
Pendnes in toto executi, Judicationes resolvati, Bona
pro sublationem procedus iniget, Pes in Omnibus et
singulis Interventionibus et Extensionibus resolutis qui-
bus vis Dubijs et Periculantijs, nihil minus actum et
inresolutis relinquendo pro exigentia legis Justitiae
Documenta Partium Finaliter Decidat Dijudicet
et moderet, cujus Decisioni Pes parere Judicatum
pati et acquiescere, sub Pena Bannis Juris in Trno
super pte contravenient publicandis Districtus com-
Contravention ne vero Ultimario Decreto Assignati
Pendnis per Stanislaum Pintowski Commissi, ad-
lectio non Pene Dapsilis Quartalis Decem Marcarum
tenus Pti acta in Trno Jdem Pendnis sub Pena Bannis
publicanda Jo Pintowski adscriptus est. Quare in
Dñis Trno Ptes quos voluerint et negotium proponent
adducere, audiendi Comparere subsimili rigore Pena
Bannis adstricte erunt. Roboe cujus Jnstrti Decreti

Jnstrumentum Recognitionis
et Approbationis Actorum
Decretorum

Lucae Pintowski ex Gsa Mariana Podczaska procreatis Filiabus
Dotes competentes de Bonis Paternis et Maternis eas con
cernens a GG Ignatio et Stanislao Pintowskie Fratribus suis
petentibus, eosdem enim Gros Pintowskie circa Haereditatem
Substantiae Paternae se sistens, Judm praesens Condle in sisten
do Decris tam Anterioribus quam Supra de Actu expres
so vi cujus praesens expedit Condicio, injungit Quate
nus ptes Documenta Quaevis Substantiam Paternam
et Maternam ac Onera siquae sint enucleantia praevio
super realem comportationem praestando Juramento compor
tent idque in instanti. Et quoniam Gsi Ignatius Pintowski
et Paulus Komorowski Documenta ad Substantiam
Paternam et Maternam per summaria conscripserun
runt et sibi ab invicem communicarunt, GG vero Pin
towski et Kozłowski non nisi Intercisas nuptiales et
Maxationes de vindicatione Dotum de Data et anno
circa resolutionem negotij specificandas suo in Judi
cio reposuerunt, nullaque alia circa se habere alle
gant, proinde Offm praesens admissibiles GG Pinto
wskie et Komorowski ad Comprobationem Justoriam
ad invenit in eam Rotham: prout omnia et singu
la Documenta ad substantiam paternam et Mater
nam super B. Ogorzelice ac Alia eo pertinens realiter
comportarunt, et nihil in praejudicium sui celarunt.
Et quoniam GG Ignatius Pintowski et Paulus Kom
orowski Justum Rotha ipsis De prompta praestiterunt, pro
inde Offm praesens ejusdem ab Ulteriori Comportatione
liberis pronuntiatis, ad discussionem Causae et Docu
mentorum se accinxit. Quibus revisis et Discussis quan
do quidem Judicio suo deducitur old Gsum Paulum Pin
towski old Alexandrum cum old G. Hedvigi Lukowska
procreato Filium, medietatem suae Haereditatis super

Bonis

Bonis Ogorzelice in Pltu Plocen et Grabowce in Terra Dobrin
consistens old Gso Lucae Pintowski Fratri suo germano coram
Actis Crenae Gostinen Fa 5ta ante Fm Nattis Domini nostri Jesu
Christi 1728vo Anno, non tamen constat quanto pretio resigna
se, Genim Mariannam Podczaska old Lucae Pintowski
Centem relicto Viduam pt Decessum old Mariti sui eadem
B. Ogorzelice Contractu de data in Ogorzelice Die 10ma
Junij 1765to Ano, Ignatio Pintowski Filio in triennal
lem tenutam pro Summa Quingentor Zynphorum Di
mississe G. quoque Ignatium Pintowski suam medietatem
super Promissis B. Ogorzelice primo contractu certo de Data
in Plocko Die 23. Junij 1777mo Ano consero, Manibus con
trahens et Amicor subsero ~~[illegible]~~ actis Crenae Plocen Feria
in Vigilia Fti Nattis S. Joannis Baptistae eodem anno ro
borato Gsis Paulo Komorowski Eve Pintowskae Conjugibus in Summa Cen
tum Octuaginta Quinque Aureor Hungaricalis, deinde
de Inscriptione Crenae Plocen eodem Actu quod contractum
roboratio Obligasse, robore quor Jurium eosdem Gsos Komo
rowskie Conjuges ad medietatem B. Ogorzelice Equali Jure
erga Gsum Stanislaum Pintowski spectans attestans
offsa Intromissione Fa 2da in Cno Fti SS Petri et Pauli
Apostolor eodem anno coram eisdem actis Crenae Plocen recogni
ta Intromisses esse, Gsum vero Paulum Komorowski
insistendo Possessioni obligatoriae cons Ignatium
Pintowski rne nullius Summae Invim Dotis ab eodem Post
centem suam levationis, Summae Centum Octuagin
ta Quinque Aureor Mariti propriae in obligationem
expositae, Gsae Evae Pintowska Conti contractu et Inscriptio
ne Authea per Medium nulliter applicari et locatio
in subesso procurationis, sortis in possessionem non
Dimissionis, coram actis Crenae Plocen Sabbo pt Dn.

Condu

Conductus Paschae 1779no anno Mathen ejd eod quoque anno
die Duodecima Mensis Junij P. Stanislaum Ignatij Pintowski
protunc Regentem Trem Postinens, contractum in Statu reg
gnationis Mediatis sed Hereditis post Parentem P. Lucian
Pintowski in B. Ogonelice et Grabowca super se erga P. Ignatium
Pintowski Fratrem natu majorem Devolutae cum Sto Homerowski
pricke, Summam Quingue Millium Florenj Polon pro Stio ejusd
Hereditis altis onere paterno et materno ac Dotis Sororeal
contractae concertasse, P. Homerowski circa consignationem con
tractus resignatorij Summam Duor Millium Quadringento
rum Quadraginta Duor Florenorum ad manus P. Pintowski Ju
risdatoris exhibisse, Summam Vigiliti Aureor Hungaricall in
Florenos Trecentos Sexaginta reducto P. Ignatio Pintowski ad
solvendum assumpsisse, et eandem Summam ad Inscriptio
nem mentalem dedata in Ogonelice Die Octa Junij 1779no
anno perzolvisse, residuum vero Summae Duor Millium
Centum Nonaginta Octo Florenor ad complementum in
tegrae Summae Quing Millium Florenj praefato P. Joanni
Baptistae solutorem se asseruisse, Summam autem
Quatuor Millium Florenj P. de Pintowski Mathi ac Filiis
Pintowskich Dotis quae et Laudatae erga praefatos Fra
tres cessparuerint, ac alijs oneri Caterne citra omnem
Strictionem misse ad pariscendum assumpsisse, hunc contra
ctum resignationium Actis Cancellariae Loci pst Hm Visi
tationis Gloriosissimae Virginis Mariae Die 8to mensis Julij Eod
anno 1779no Actaq; Pte approbasse, robore Juris sub contra
ctui Pten Stanislaum Pintowski Hereditatem suam in
Bonis Ogonelice et Grabowca pro Homerowski Erga Autu pte Re
signatis contractus resignasse, ac de Integra Summa Quinqua
ginta Florenj Polonj ultra onera Paterna et Materna
ac Summas Statis Sororeas concernentes Pium Homerowski
etc. in Fundamento Summae Sortis Principalis Quatuor Centum
Ha Statis Dictum Pium Homerowski Haeredes Pintowski Jurisdi
relationem eram Actis Cancellariae Loci pst Hm Visitationis Mariae

Pia Stia

assumsisse

osissimae Virginis Mariae Eod. Anno recognita in pos-
sessionem haereditatis invisse, Quibus itaq. tribunalis
Documentis: Quo spectat constitutionem Partij Substan-
tiae Paternae, quoniam evidenter Deducit Contractum Re-
signatorio Jm. G. P. Stanislaum Pintowski Regentem Te-
restrem Gostinens. ab Una, et Komorowskie pte ab alte-
ra consero, Summam Quinque Millium Florenorum
Polonicorum Gnum Pintowski Haeredem à Gso Komorowski
levasse, onera vero Paterna et Dotes sororum ad pacifi-
candum citra evictionem omnimodam G. Komorowski
assumpsisse, Quoque Ignatium Pintowski suam mo-
dietatem Haereditatis in Summa Centum Octuaginta
Quinque aureorum Hungaricalium invadiasse exinde Off.
Praesens Condle Similem Summam Quinque Millium
Florenorum Polonicorum pro Haereditate G. Ignatio Pintowski
Jam vero Utriq. Fratri Summam Decem Millium
Florenorum Competere arbitratur. Quo vero spectat
ad Inveniendum Sororibus Dotes Quoniam mente legis
et Usitata praxi ex Paterna Substantia Fratres portio-
nes Tres, Sorores enim, quarta Portio respicit, Pro-
mde Offm. Praesens ad propertionem Summae Decem
Millium Florenorum Fratres respiciens, Quartam portio-
nem in Summa Trium Millium Trecentorum Triginta
Trium Florenorum Grossorum Decem Polonicorum, pro Interessu
Sororum Summam autem Quatuor Millium Florenorum
Polonicorum G. De Podczaskie Pintowska Matris, licet In-
scriptione Authica non probata, tamen Quieta-
tione Manuali de Data in ogorzelice Die 25ta Ju-
nij 1772do Anno per Eandem G. Pintowska Matrem
Gso Ignatio Pintowski Filio de persoluta provisione
per Ducentos Florenos Quotannis Data attestante et

Jam

per Omnes Filios et Filias Judlter agnitam. Tertiam Summa Ducentor Florenę Polonę Ecclesiae in Lata Sitt. attestatę Quitationibus Manualibus de Data Die 11ma Maj. 1695to per Rdum Stanislaum Gyzynski, et Die Octava Octobris ~~[illegible]~~ 1779no Anno per Rdum Ludovicum Kuczkowski de Censu ab Eadem Summa per ott. G. Alexandrum Pintowski Insera persoluto, has omnes Summas per G. Komorowski ad pacificandum Contractu venditorio assumptas ad Massam Universalis Substantiae Paternae Judicium Tens adjungit et Praetium Sortium in Ogorzelice et Grabowca in Summa Septem Decem Millium Quingentor Triginta Trium Florenę Grossor Decem Polonicalt Constituit, ex Constituta et ad Inventa Massa Substantiae Universalis, Dotes Sororibus Judm liquidat, et quidem ex Paterna Summa Trium Millium Trecentarum Triginta trium Florenorum Grossorum Decem Polonę Octingentos Triginta Tres Florenos Grossos semi Tres, ex Materna Summa Quatuor Millium Florenę in Sex Capita Dividendo, Summam Sexcentos sexaginta sex Florenę Grossor Viginti Polonę scilicet Integram Dotem cuiq Sorori per Florenos Mille Quadringentos Nonaginta Novem Grossos Viginti et Semi Tres Polonę reducit. Resolutis Juribus Substantiae Paternae et Maternae Judm Condle ad cognitionem Intercisarum Nuptialium accessit. Quando quidem Constat ott. Gnum Lucam Pintowski et superstitem Mariannam Podczaska Invicem Conges, Intercisam Nupticalem de Data in Ogorzelice Die Sexta Mensis Februarij 1757mo Anno cum ott. G. Antonio Dobrenicki respectu elocationis in matrimonium G. Hedvigis Pintowska Filiae suae Consensisse Eadem Intercisa Summam Mille Quingentor

Florenę

Florenorum Polonicorum Dotis de Bonis Paternis et Maternis assignasse, Quum Vero Dobreniecki Summam Centum imperialium in vim assignatae Dotis contiti suae adscripsisse hanc Intercisam ad Acta Crenae Plocensis 7a 6ta pt Dni Invocavit Quadlen eodem anno per oblatam porrexisse, Quos Antonium Kozłowski et Hedvigim Pintowski primi olim Qui Antonij Dobreniecki secundi ad Quens voti invicem Conjuges cum Quos Ignatium et Stanislaum Pintowskie, nne Summae Dotalis Intercisae Nuptiali assignatae non solutionis, nec provisionis ab eaq pensitationis, Coram Actis Terrestribus in Sieprc 7a 3tia post Festum S. Francisci Confessoris 1776to Anno Maiatos esse, Jam autem Quos Mariannam de Podczaskie matrem et Ignatium Filium suo et Qui Stanislaj Fratris sui nne Pintowskie alteram Intercisam Nuptialem de Data in Ogorzelice Die 19na Mensis Augusti 1784to Anno intuitu elocationis in Matrimonium G. Sophiae Pintowska cum Quo Valentino Zołtowski Burgrabio Crenae Plocensis Conscripsisse, hanc Intercisa Summam Mille Tynphonae respectu Dotis de Bonis Paternis et Maternis assignasse, Quum autem Zołtowski in vim assignatae Dotis Summam Mille Quingentorum Tynphonae Contis suae adscribi adstrixisse, Deinde Quum Zołtowski 7a 3tia et sexta pt Dni Judica Quadlen in anno 1777mo, et 1780mo coram Actis Crenae Plocensis de nullitate et insubsistentia ac cassatione Intercisae nuptialis resignationis, et Quietationis de Praetio Summae Quinque Millium Florenorum Polonicorum inter Quos Stanislaum Pintowski et Komorowski cum decur

tatione

tatione Dotis Consortialis subsecutae conjugi Pinto
wskie Maatum quae enim Komorowski circa in eun
da vota cum Gsa Eva Pintowska Conte sua, nullam
Dotem per Parentes aut Fratres assignatam habuisse al
legat. Qua propter consideratis praemissis ex constitu
to praetio substantiae Paternae et Maternae Intercisam
Nuptialem inter olim Gsos Pintowski Parentem et Dobrenu
cki subsecutam et pro adequata Dote consortem offi
in toto approbat, jam enim Jnr GG Zoltowskie confectam
Intercisam Cassat, decernendo Quatenus Gsi Igna
tius Pintowski et Paulus Komorowski praesenta
nej Substantiae Pintoscianae Haeredes, Summas Dotis
tales Gsis Hedvigi et Antonij Kozłowski et Sophiae Gsi
Zoltowski Contibus Pintowskim, cuique eam sum
mam Mille Quingentorum Florenorum Polonicorum in et pro Vigi
lia Hi Natalis Sancti Joannis Baptistae in Aero praesenti
praeventura coram officio et actis Crons Plocen
praevia omnimoda per Maritos providenda secu
ritate et in Bonis Mundis inscribenda locatio
ne sine quibus vis Juris Diffugiis et protela
tionibus solvant et realiter enumerent Gsi
autem Kozłowski et Zoltowski circa levationem
Dotium Summam Centum Imperialium Quin
que Conti Suae ad tenorem primitive Intercisae
per Judicem praesens approbatae in Bonis suis
inscribant. Quo spectat Dotes Gsae Evae Gsi
Komorowski Contis et Theressae Virginis
Innuptae Pintowskich, decernit Judex, Quatenus
Gsus Komorowski Summam Mille quingentorum
Florenorum polonicorum Dotis et alteram Centum Impe

rialium ad

rialium ad Dotalitiam, Jam vero Ignatius Pintowski Thae
ressiae Pintowska Virgini Innuptae Summam Mil
le Quingentor Florenor Polonae super Bonis Ogonelice
ex pendenda Provisione per Quinque à Centum quotta
nis pendenda in Trno Eorum inscribant, Facturae par
tes Promissa sub Poena Baonis in Casu contraven
tionis circa Maationem faciendam in Ibidem pu
blicanda. Quo Spectat Pretensas Provisiones a doti
bus nunc per Judm Praesens adsriventis, et adjudicati
Licet quidem Jsi Kozłowscy Conjuges Maationem de Acta
superius annotatam rne nec Summe Dotalis
nec provisionis a Dote Solutionis interposuisse eliciuntur,
cum tamen Judicio suo deducitur Jsum Igna
tium Pintowski tam pecuniam parati, Frumenta
varia, aliaque plurimas ejusdem Kozłowski distin
ctis temporibus tribuisse eoque intuitu Processum
in Judicijs Officij Crenae Plocenae sufficienter perdu
xisse, Decretum pt plenariam Convictionem in Castro
Plocenae sa Secunda pt Dm Misericordiae 1780mo
Ao in Contumatiam injunctae Solution Summae
Septingentor Florenor polonae Jurto evictae una
cum poena licita Septem Marcar Polonae ac
in Sublationem Processus sufficienter perdu
cti seorsivae Poenae triplicis Quatuordecem Mar
car polonae exportasse, et ex vi contra ventionis ejus
Decreto Condemnationem in Castro Plocenae sa

secunda

Fa Secunda in Crastino Fti Nattis Sanct Joan
nis Bapstae eodem Anno circa Maeationem facto
super GG Kozłowskie Congbus obtinuisse, hanc
Summam ac poenalitates GG Kozłowskie non pa
cificasse, id circo Judm Psens provisiones a Sum
ma Dotali supra adjudicata, Suma distin
ctim percepta ac poenalitatibus in Sublatio
nem processus solvi debitis, bonificat, Condemna
tionem in Trno satisfactorio ex pte GG Pintow
skie super GG Kozłowskie obtentam cassat, quode
mq. spectat provisiones itidem a Summa Do
tali per GG Zołtowskie praetensas. Quoniam
id GG Pintowski Decrum Iniunctae Solutionis
Summae Septuaginta Florenorum pro poenae Luctae
Septem marcarum polonicarum Fa 2da ante Fm San
cti Martini Pontificis 1779no Ao cum GG Zołtow
skie exportasse, nec non Condemnem Fa 6ta
in Vigillia Fti Nattis S. Joannis Bapstae ex
vi contraventionis Decro in Cro Plocensi obti
nuisse elicitur, Solutio Denique Dotis Interci
sa pt subsecuto inter Fratres ex divisione
declarata esse constat. Proinde Offm Psens
Condle GG Zołtowskie Conges a Dota interci
sae nuptialis provisiones a Dote non posse
pretendere arbitratur, non nisi Summam Se
ptuaginta Florenorum ac Septem marcarum atque
Poenalitatibus ex vi contraventionis Decro
subsecutis Provisiones anteriores bonifi
cat et promissam Condemnem super GG Zołtowski

obtentam cassat

obtentam Cassat. Nihilominus hoc iuxta Officium
Condle in pungit Quatenus G. Komorowski Cita
tus G. Zoltowski, Jam vero G. Pintowski G. Theresiae
Pintowska Virgini Innuptae provisionem pro Duo
Annis ut pote 1779no et 1780mo ad Vigilliam
Fti Nattis S. Joannis Baptistae anno praesenti ma
dens uiq eor Summam Centum Quinqua
ginta Florenorum Polonicorum in Trno Circa Solutionem
seu locationem Dotum sub rigore quo supra
in Casu contraventionis super pte contraven
ente distinctim publicanda solvant. Ad
extremum Quo Interest excipiendo Calculum
tam per G. Magdalenam de Podczaskie Pintowska
Matrem a Filijs suis G. G. Pintowskie et Komorowski
Genero, quam eosdem Met. Filios et Generum a sua
Charissima Matre reciproce a se praetensum tum
Bonificationem Quotar in necessitates Fundi
erogatar. Quoniam Gsa Pintowska mater vi
dua pt Decessum Mariti sui Statum Br et
Inventarior de lege conscribi requisitum
non conscripsit, ad vitalitatem a Marito ha
bitum non producit, nec quibus nam Annis
Possessioni Quisque eor institerat Officium pre
praesens informari potest, per Contractusq binos
ac transactiones authcas in Ordine resigna
tionis et Obligationis Br Ogorzelice pro re G. Komo
rowski recognitae absorptae esse videntur. Gsum
enim Stanislaum Pintowski Praetensiones

suas

suas ex fundo pulsantes Actis Crenz Plocenz
Fa 2da pt Ftm Visitationis G. V. Mariae 1779no Anno
Gso Komorowski rem illiquidam cessisse patet, pro
inde Offm Pens has Pretensiones partibus Pten
sionibus mortificat, In Sublationem vero
Condemnationis in Trno Condnis in Fundo Bs
Ogorzelice Fa 4ta in Crno Ffi Immaculatae Con
ceptionis B. V. Mariae 1778vo Ao super Gso Sta
nislao Pintowski obtentam ad Acta Crenz Plo
cenz Fa 2da ante Ftm Sanctor Trium Regum
1779no Anno per oblatam porrectam solvat idem
Gsus Komorowski Poenam Duplicem Quatuor
Decem Marcar Polonz Gso Zoltowski in Trno
solutionis Provisionum Pfixo sub eodem quo
supra rigore. Ad ultimum Quo interest seorsi
vam Poenam Duplicem Quatuordecem Marcar
Polonz pro Contraventione anterioris Decri
per G. Stanislaum Pintowski Commissa et De
creto Condi ex quo Pens peragitur Actus
pro Trno Pcenz solvi Injunctam, Decernit
hocce Judm Quatenus Gsus Komorowski ex
nexu quaesiti Juris Intercedendo Gsum Pinto
wski Poenam Duplicem Quatuordecem Mar
car Polonz in instanti solvat sub Poena Pa
nitionis in casu contraventionis publicanda
Et quoniam ptes GG Zoltowski et Komorowski
respectu Pmissae Penalitatis Judlter accorda
runt secum, Proinde Offm G. Komorowski a quo
vis rigore hoc in puncto liberum pronun

N G Zoltowski

tiat

tiat. Quo attinet resolutionem Summae Centum Octo
aginta Quinque Aureor hungaricatt in Obligatio
nem G. Ignatio Pintowski Datt, attenta Mdatione
reclamatoria facta, hanc Summam integram
solimet G. Komorowski marito servire Judm decla
rat. Quo spectat Conservationem et susten
tationem Gnae de Podczaskie Pintowska matris
Judm decernit Quatenus G. G. Ignatius Pinto
wski et Paulus Komorowski intercedendo Gn
Stanislaum Pintowski sui Jurisdatorem Sum
mam Centum Florenorum Polonorum quottanis pro Fto
S. Martini Pontificis ad manus Eiusdem Gnae Pinto
wska matri sub onere Conscientiae et rigore
gio solvant.

Adamus Mitodrski Camerarius Terris
Plocensis mppa.

Officium praesens Cren. Capitt Plocen. ad Oblatio
nem Gsi Valentini Zoltowski Burgrabij Castri
Plocen. Decretum Condescensoriale infrascriptum
inter Partes intro Contentas, per Judicium Cam
rariale Terre Plocen. expeditum, manuque Ejus
Judicij propria subscriptum reproducen. ad
Acticanda Actisque praesen. ingrossanda suscepi
in Tenore Sequen. (: Inseratur :) Originale Ejus Circa
acta relictum

In Cro Plocen. Idque sub Celebratione Judiciorum
Feria 2da post Dominicam Jubilate pxa sulio
Die 7ma Mensis Maji Ao Dni 1781.

Inter Gros Pinkowskie
Zołtowskie ac alios in Fun
do Bo Ogonelice Decretum

1781mo Ao

Prob

Actum in Fundo Bonorum Koskowo Bronoszewi-
ce Sabbatho post Festum Sancti Laurentij Marty-
ris, proxima Scilicet Die Decima Secunda Mer-
sis Augusti Anno Domini 1780vo. Coram
Gnoso Joanne Szczepkowski Burgrabio Crenz
Plocen in Presentia Mficor ac Gnosor Fortu-
nati Cieszewski Vexilliferiae Halicien, Hia-
centhi Przedpetski, Laurentij Bromirski, et Anto-
nij Borowski Burgrabior Crenz Plocen, Casimiri
Strusinski et Stanislaj Koskowski, ac aliorum
plurimor Nlium ad Actum Pzen Congregatis,
nec non MRG Providi Casimiri Wawrzenczak
de Chomentowo authen et Jurati actum Pzen
acclamanz, et Ejus adstanz.

Officium Suprascriptum Burgrabiale Crenz Plocen insistendo
Decreto Judicij Officij Crenz Plocen de actu Ejus in Castro Plocenz
in Trnis Querelarum et Causar tam officij quam Exemptionum
Festi Nativitatis Sancti Joannis Baptistae, Judicijs Crenz Capitis
Plocenz ex publica Acclamatione in Diem hodiernam Ltme inci-
dens Feria Secunda postridie Festi Scapularis Beatissimae Vir-
ginis Mariae id est Die Decima Septima mensis Julij
Anno praesenz, Inter Gnosum Josephum Koskowski Actis et Citis
ab Una, et Gnosum Joannem Koskowski Citis et Actis Parte ab
altera prolatis. Quo mediante Condescensio Gnosor Mathaej Liso-
wski et Joannis Szczepkowski Burgrabior Crenz Plocen unius absen-
tia non obstante praevia de adventu sui tempestive facienda
avisatione mutuo Partium Sumptu ad Fundum Pzenz Bonor
Koskowo Bronoszewice est assignata, Officioq. Condescensuro
data potestas Comportationem Documentor Massam Substan-
tiae Paternae et maternae enucleanz injungendi, Ejusdemq Com-
~~portatis~~ mediantibus Summarijs Conscribenz Comportatis
Bona exdividendi, Summas liquidandi, Summas liquidatas
ad Schedas applicandi, de omnibus et Singulis praetensionibus

inquirendi, investigandi, Inquisitiones si necessitas postulaverit expediendi, Juramenta pro opportunitate negotij attentandi, Bonificationem prætensionum quantum cui et a quo provenerit præstanda demandandi, Calculum si juste debebitur excipiendi, Pœnas super quo interent irrogandi, Trnos præfigendi, Rigores Decretorum annectendi, Partesq in omnibus et singulis prætensionibus nihil intactum, et irresolutum relinquendo ad Contenta Trnorum Partium utrarq. pro Exigentia sæ legis et Justitiæ pro Justoq et æquo, dubia quævis resolvendo finaliter decidendi, disjudicandi et moderandi; Partibus ut Ejus officij Decisioni pareant et acquiescant ac Judicati patiantur Sub Pœna Banitionis præsenti in Trno Condescendentis super Parte Contraventionis publicanda, tum et quos Partes voluerint ut adcitent, adcitandi Sub rigore Eoq ut compareant, Decreto eoq Latiori in se existenti injunctum ad Requisitionem Partium ad Bona in Actu Contenta Condescendit, Jurisdictionem suam per vocem Mnlis in Actu Contenta fundavit, Qua fundata Partes ad comparendum suo coram officio ejus Mnli acclamare injunxit, ad Cujus acclamationem Partibus et quiq Gnoso Josepho Koskowski Actis et Citis pr et Gnoso Joanne Koskowski Citto et Actis prlr, Religioso Francisco Koskowski Ordinis Sancti Bartholomæj Clerico Indicen. Actis per Gnosum Joannem Koskowski Fratrem suum Germanum et Tutorem, Gnosa Elisabethe Koskowska Relicta ab Gnoso Petri Koskowski Conte vidua matre indicen. prlr, Gnosis Luca Janczewski et Francisca Koskowska in vicem Conjugibus adcitis et Actis et quiq Conte in assia mariti prlr. Gnosis Stanislao Koskowski Bronisz et Constantia de Zalewski in vicem Conjugibus Indicen. et adcitis et quiq Conte in assia mariti sui prlr. Comparen. et Secum Judlr controvertentium quarum Partium contraversijs coram se inductis exauditis Quoniam Partes tam Principaliter inter se agen. Gnosi Koskowscy, quam è Converso adcitati Virtute injunctæ per Decretum (ex quo præsens nititur Actus) adcitationis Partibus quos voluerint adcitaverunt, Contraq adcitatos reciprocas Copias adcitationum et Trnos Editos in Judicio reponendos

omnesq

Omnesq. adcitati Sufficienter Comparitionem inscripserunt, Proinde vi[ce]
Puncto adcitationis satisfactione adinventa Partibus experiri mag[is]
dat. in Experimento Controversijs Partium inductis exauditis ante
omnia tenen Partes inter se agentes ad nexum Decreti inpin[ge]
cta Pars Condescendens Documenta Universalia Causam Pars[ae]
evincientia idq. in instanti Judicium Curiae censet Siquidem in satis-
factionem Sententia Judicij officij sui tam Honos Josephus Koskowski
quam Honos Joannes item Koskowski suo et Religiosi Francisci
Koskowski Conventus Sancti Bartholomej Fratris sui naturalis
nis me Documenta et munimenta quisq. sua Summarijs
ab utring. Conscriptis per se subscriptis Judicijq. ad subscribend.
reproductis Comportarunt, Calq. sibi ab invicem Communica-
runt, cum tamen Honos Lucas Janiszewski et Francisca Kosko-
wska suprascriptorum Honor. Koskowskich soror germana
Congrua ex Dotationem a Fratribus suis ex Bonis Paternis
et maternis exoptata in hac Comportatione Documentorum
non persistunt, quinimo sufficientiorem ablijs a Fratribus
suis Comportationem omino urgent. Proinde Judicium Curiae
decernit, Quatenus item Honos Koskowscy Fratres loco sufficientio-
ris Comportationis Documentorum super eaq. realem Com-
portationem Juramenta prestent in instanti et additur
Partibus ad pronunciandi Juramenti Rotham, verum quoniam
Honos Joannes Koskowski ad explendi Juramentum se se trahit.
Jam Autem Honos Josephus Koskowski Frater natu major
nec sufficientius Comportare Documenta, nec Juramentum sup-
per aliter Comportata explere renitet, Deinde Contraveniens
Eundi Honorem Koskowski Judicium suum Curiae adinvenit
decernendo Quatenus pro qua Contravencione Sententiae Ju-
dicij officij sui Jd Honos Josephus Koskowski Penam Simplicem
Quatuordecem marcar Polon Parti videlicet Honesto Joanni Koskow-
Judicijs autem suo taxata quae est indulta in Trino inscripto
ex Limitatione incidens sub Pena Banitionis solvat Tri-
vero Condescensionis ad Feriam Quintam Ipsum Diem Festi Sancti
Bartholomej apli Silicet Diem Vigesimam Mensis Augusti Anno

presen venturam cum Conservatione Termini, ac Rigoris in De
creto Condescen appositi limitat, et differt, Conservando Partibus
Eiusq Jrium ex Eadq Limitatione nascentem suo Coram Judice
aut suis Judicibus aut Jroso Burgrabio ad prescriptum supra
de actu exarati Decreti Executivi conducenq condescensuros, co
parend. peremptorium Decreti Jsiusq Limitationis Vigore.

Joannes Szczepkowski Burgrabius Grey Plocen

Tandem Actum in Fundo Bonor Koskowo Bro
szewice in Jro ex Limitatione supra scripta Jn
denti Feria Quinta Jpso Die 8ti Sancti Bartho
maej Apli sub Dies Die 24ta mensis augusti An
no Dni 1780 Coram Jroso Joanne Szczepko
wski Burgrabio Grey Plocen in Presentia Jnorum Bal
tholomaj Jatowski, Antonij Borowski, Burgrabiorum Grey
Plocen, Casimiri Strusinski, et Petri Laguna ac aliorum
plurimorum Alium ad actum Jsius congregatis, nec non
Mri Prowidi Casimiri Wawrzeczak de Chomentowo Au
thentici, et Jurati, actum Jsius audiendq et Jis ad
standq.

Officium suprascriptum Burgrabiale Grey Plocen reassumpta Die ho
dierna Jurisdictione sua ministrando Decreto Judicij Officij Grey
Plocen de anno et actu in Limitatione officij sui facta ac repo, ac Jpsa
met Limitationi per officium suum actaq facta ad Requisitionem
Partium utrarq ad Bona Koskowo Bronoszewice in actu Conte
sta in Jro ex Limitatione Eadq nascendq condescendit Jurisdictio
nem suam per vocem Mri in actu conterti fundavit, Quapro
data Partes ad Comparendum suo Coram officio Jjs Mri acla
mare injunxit ad Cujus aclamationem Partibus etquidq Jnoso Jo
pho Koskowski Actor et Cls prtis, et Jnoso Joanne Koskowski Ac
et Acls prtis, Religioso Francisco Koskowski Ordinis Sancti Barth
lomaej Clerico nudiusq Actor per Jnorum Joachimem Koskowski Fra
trem suum Germanum et Tutorem, Jnona Elisabethe Kosko
wska Relicta olim Jnori Petri Koskowski Bronoszq Conte vidua
nudiusq prtis Jnosis Luca Janiszewski et Francisca Koskowska
invicem Conjugibus Actis et Actor etquidq Conte in Apia manife
sui prtis, Comparen et Seum Juris Controversiq Quar Partium

Controversijs in Judicium inductis exauditis, ante Omnia teneri Inosum Jose
phum Koskowski satisfacere Decreto Judicij Officij Pzes in Puncto so
lutionis Pene Simplicis Quatuer Decem Marcar Pols pro Contra
ventione Sententiae Judicij officij sui Inoso Joanni Koskowski in et pro
Imo hodierno ex limitatione inuidenz prolab adjudicab idq in
instanti Judicium Condle jubet, attamen non urgenz Inoso Joan
ne Koskowski solutione Premisse Pene Simplicis Quatuer Decem
Marcar Pols a Suprascripto Inoso Josepho Koskowski ejz adjudi
cab, Cunz Inosum Josephum Koskowski a solutione pretacte
Pene Judicium Condle liberum facit et pronuntiat Par ti
bus autem experiri mandat in Experiendo in ulterioribus
Controversijs Partium inductis exauditis Satisfaciant Partes prin
cipaliter inter se agenz ad nexum Decreti injuncte Pzes Condescen
sionis et Sententiae antecacte Judicij officij sui in Puncto Comper
tationis Documentor Universalium Causam Pzes evincentium
idq in instanti Judicium Condle censet comportarunt tam Ino
sus Josephus Koskowski quam Inosus Joannes Ka itiz Koskowski
Documenta quisq. sua Summarijs ab utriq. Conscripta per se
subscripta Judicioq ad subscribenz reproducta et per suum Judi
cium Condle subscripta specificata Cuncq sibi abinvicem Commu
nicarunt, Superq realem Comportationem Juramenta pre
stare asserunt et ad id Juramentum se se tradunt Quo circa
ad inscribendis adinventis additur stylus Judicialis ad pronun
tiandz Juramenti rotham, utriq tam Inosus Josephus quam
Inosus Joannes suo Religiosi Franciscani Koskowski Ordinis Sancti
Bartholomej Clerici fratris sui naturalis ñne Koskowscy
Fratres inter se Germani prout omnia Documenta causam
presenz enucleanz, comportarunt Nihilq. in prejudicium Partes sibi in
et alijs in Causam presenz intrare habuerunt Juramenta
in facie Judicij sui prestiterunt, pertq prestita Juramen
ta satisfactione in Puncto injuncte Comportationis adin
venta, libera ab ulteriori Comportatione Partes Eaq pro
nuntiantur ulteriusq. Partibus causam Judicium prosequi
jubet in Prosecutione iterum ulterioribus Controversijs in
ductis exauditis Siquidz causa presens intuita bonificationis
inseminationis utriusq. grani infundos Boreo Koskowo Brono
szewice, et alia importata in Juramen subditis dab et aliar circum
stantiar cenz se partes promovent, Proinde Judicium suspensa

constitutione massæ Substantiæ et Ediviſione Equæq per Partes
omnino urgente ad reviſionem ædificior fundorum et Agror cum Par
tibus et Vicinis se se contulit, Qua peracta reviſione in Proba
tionem tam deperditæ et impertatæ inseminationis quam et aliar
circumstantiar et prætensionum per Partes Inosos Koskowski
ad se ab invicem usurpatæ necessariam esse Inquisitionem
per Partes utrasq ad contenta mãnuum et Inscr suar educ
tq instanti Judicium annet, et addit Mlis ad pronuntiand
Juramenti rotham Parti utriq. super incorruptionem Testium
præstiterunt tam Inosus Josephus Koskowski quam Inosus
Joannes itidq Koskowski Suo et Religiosi Francisci Koskowski
Ordinis Sancti Bartholomæj Clerici Fratris sui Germani na
turalis vice, post quæ præstita Juramenta conscribant Par
tes Interrogatoria, subscribant sibiq communicent, Testes nu
minent et inducant, Conscripserunt, communicarunt, sub
scripserunt, Testes induxerunt, et Inquisitiones suas abutri
Pari numero Testium eduxerunt, post quas eductas Judi
cium Condle ad Lectionem earumq Condescendit quibus lectis
et ex omni circumstantia matura deliberatione perpen
sis resolvendo Suspensionem suprascriptæ Judicij sui Condie
facit, Quoniam ex Comportatis per easq Partes Documentis
et Genealogia reperiit patet. Imprimis ob Inosum Ada
mum Koskowski Quondam Valentini filium Sortes ab Illm Præ
Josepho Koskowski Parocho Ligoviens super Bonis Villa Koskowo
Trina videlicet Bronoszewice Trojany et Stradzewo sibi in anno
1699no in Crã Plocen Feria Secunda post Dñm Jubilate jure perpe
tuo aquisisse, Deinde coram jisq Actis in anno 1702do Feria
Quinta post Festum Visitationis Germanice Nlem Paulum Kos
kowski ob Valentini filium, Nli Adamo Koskowski Fratri suo Ger
mano, in anno autem 1713tio ibiq Feria Quarta intra Octavam
Festi Sacratissimi Corporis Christi Domini Nlem Fabianum
Koskowski ob Valentini filium, eiq Nli Adamo Koskowski Fra
tri suo Germano quemq. in Summa Centum Typ cum in
terminationibus utriusq. Sortes suas Paternas et maternas super
Bonis Koskowo Trojany, Bronisze Stradzewo et Kopyde sibi ex
jacen in Districtu Plocen, Districtu Bilscen, consistq ad triennium
obligasse, in Anno 1730mo Coram jisq actis Feria Sta post Do
Septuagesimæ Eidemq Nlem Adamum Koskowski olim Valen
tini filium Nli Paulo Koskowski filio suo medietatem omnium

et singulor

et Singulos Bonos suos super Bonis Koskowo Bronisze, Stradzewo, Trojany - sibi perpetuo Jure donasse, in anno vero 1744mo Ibid. Feria Secunda ante Festum Sancta Margaretha Virginis et Martyris Fnosos Petrum et Paulum Koskowskie Fratres interc. Germanos per Rdum Fabianum Koskowski ex re cessionis post Fata ob Mium Petri Josephi, Joannis, et Pauli Koskowskich sterilitter de hac luce decesser Cjus Fnosi Fabiani Koskowski fratrum Germanor devoluta contumacos extitisse Jn. Anno 1759 Mocie die undecima Augusti attestante Contractu resignatorio Inter Fnosum Stanislaum Koskowski ob Michaelis filium cum Rli Marianna Smardzewska primi ob Cjus Fnosi Michaelis Koskowski 2di voti Fnosi Simonis Lnijewski in Primo matrimonio Thoro procreatum filium ab una, et Peralteren admum Rdum Valentinum Canonicum Regularem Lateranen Conventus Cervenen Praepositum Skotatvien ac Fnosos Petrum et Paulum fratres inter se Germanos ob Fnosi Adami Koskowski cum Fnosa Constantia Zachowska procreator filios Koskowskie parte ab altera inito, Cosq Peraltren admum Rdum ac Fnosos Koskowskie ab Cosq Fnoso Stanislao Koskowski Sortes in Bonis Bronoszewice Bogu sendy et alias nuncupat Oszekowizna, Mecignizna minimul Siedliska Stradzewskie in Powiecie Plocen et Districtu Biliscen jacen pro Summa Sex millium Centum Zyrp pro Pretio Emj vas Sortium Andictata, ac Donatione de actu Cjus in Castro Plocen Feria secunda post Festum Sancti Laurentij Martyris in Anno Cosq nec non Quietatione sub Cosq actu eo anno ibidq per Fnosum Stanislaum Koskowski in Personas suprascriptor Peraltren admum Rdum Valentinum Canonicum Regularem Lateranen Conventus Cervenen Praepositum Skotatvien et Fnosos Petri et Pauli fratrum inter se Germanor Koskowskich subsecuto perpetuo Jure acquisitis, se, Easq Sortes post Ob Fnosum Valentinum Koskowski in Capite Fnosi Adami Koskowski Avi post Quing Fratres sterilitter decessor radicales stetisse, Quam obrem Judicium Condle Easq Sortes tam radicales quam acquisitas Paternas et Successivas ad Summam Octo millium Ducentor Nonaginta fl Pol. Maternas vero Sortes obloquen Contractu nuptiali in Anno 1745to die Vigesima sexta mensis Julij in Bonis Koskowo Stradzewo Inter Fnosos Justinam de Skotatskie primi ob Fnosi Joan

pos

Joannis Koskowski, Secundi vero voti protunc Gnosi Francisci
Rogowski contem in assa ejusq mariti, et Gnosi Jacobi Jan
czewski amici proximioris de Linea materna ab una, et
Gnosum olim Petrum Koskowski, olim Gnosi Adami Bronisz Ko
skowski filium parte ab altera inito Elisabethi Koskowska
in Primo Thoro cum Gnoso Joanne Koskowski procreatae filiae
olim Gnosi Petri Koskowski Conti ad praesens Gnosorum Koskowskich
Broniszow Actorum matri Summam Quingentorum Zympho
num ex Bonis maternis ad praesens in aedificijs totaliter
per matrem prout Inquisitionibus deductum est deva
stato, et Inseminationibus orbatis, sed praesentibus temporibus
per Gnosum Josephum Koskowski filium in Easq Sortes
importato assignatam esse, Paternas vero Gnosi Joannis
Koskowski actorum avi attestantur Documentis ut pote Traditio
ne in Bonis Koskowo Stradzewo Feria Quinta in Crno Festi
Visitationis Gloriosissimae Virginis Mariae in Anno 1722
per Gnosum Burgrabium Crem Plocen in Personas Gnosorum
Joannis Zawidzki Burgrabij Crem Plocen et Constantiae Ko
skowska Virginis in nupto Sororinae in Summa Mille
Centum florenorum Polonicalium subsecuto, actis Crem Plocen
Feria Tertia in Crno Festi Sancti Aegidij Abbatis anno
Eodem oblatuata magnopere inoneratas esse, Substantiam
autem maternam sub Divisionem benevole per Easq Ma
trem porrecto ad Summam Mille florenorum Pol reducit,
universalem Substantiam tam Paternam radicalem
et acquisitam quam Maternam cum oneribus ad Summam
Novem millium Ducentorum Nonaginta florenorum Pol offi
cium praesens constituit, Qua constituta massa univer
salis Substantiae ad liquidationem onerum Paternorum et
maternorum Judicium condle condescendit, Siquidem ex Do
cumentis repositis imprimis ex Inscriptione authenti
ca deductum est, Gnoso Stanislao Bronysz Koskowski
Summam Mille Quadringentorum Quinquaginta Sex flore
norum et Grossorum viginti Polonicalium ex pretio sortium
per Perillustrem Rndum Valentinum Canonicum Late
ranensem et olim Gnosos Patrum et Paulum Fratres in
ter se Germanos in Bonis Koskoskowo Bronoszewice

Trojany

Trojany Stradzewo aquisitâ provenerat et servient. Deinde alteram Summam Sexcentor Triginta Trium florenor Hosporum decem Polonicali ex Agnitione Judiciali Partium utrarumque in Obligatione Sortium apud Inclytum Lucam Jaroszewski adhuc exig. in prae allegatis Boris Korkowo Zorjady dict hereditat. Lide stantib in simul junctis oneris Paterni Duo millia Nongenta florenor Pol efficien apparent. Quibus liquidatis oneribus praeter maternas Quotas varias Dotalis Bonorum per Eang matrem Honor Korkowskich contractas per Engg. Honor Korkowskie filios pacificand et ad liquidationem onerum non porrect, Massam universalis Substantiae mundae ad Summam Septem millium Ducentor florenor Pol Judicium Condle statuit, Et ex Eadem Substantia munda Paterna et materna Septem millium Ducentor florenor Pol Honoram Franciscam de Korkowskie Jaroszewska sororem Honor Josephi Joannis et Religiosi Francisci Clerici Conventus Uyazdowien Ordinis Sancti Bartholomei fratrum Germanor Korkowskich contentando Quarta ape Summam dotalem ex Bonis Paternis et maternis mille octingentor florenor Polonicali provenientem ad solvendum eis Honis Jaroszewska Judicium Condle assignat et determinat Terminum autem Solutionis una cum Provisione biennali ad Annum futurum 1781 ab ipsa Locatione in statum matrimonij spectan profituendum declarat. Ni assignata Dote ad Exclusionem Sortium Paternalium et materialium Hom Judicium Condle confert, et decernit Quatenus Honor Josephus Korkowski frater natu major Sha das Honor Joanni et Religioso Francisco Clerico Korkowskim Fratribus suis natu minoribus ad Eligendas Portiones conscribat et perrigat, Conscripsit et Schedam suam Sortionis quisq frater elegit subscripsit Judicio suo Condli ad approbandum et in Decretum Juris inviolandi porrexerunt, Quam Schedam Tenor sequitur Qui talis: Scheda pierwsza dla Jmci Pana Jozefa Korkowskiego w Roku 1780 d 24 augusta spisana. Dwor z Budowniq wszelaka stara z Piwnicq będącq y Potrawq staynq, z wozarkq Ludzie do Tey Schedy należq Jako to Pierwszy Matheusz z Zoną Maryanną, Dzieczki Troyga Jako to Sybilla Dominika y Jozefem, Corka maryanna Matheusza Mathy y Corka maryanna Piotra z Schedą Jozef Korkowski Onanu sporządz. Schoda Druga dla Jmci Pana Jana Korkowskiego Brata Srzednego. z Budowniq Szpichlerz z potrawq staynq y Chewkiem przytey staynq z Nadotarmi Dwiema, Jako trzecia stayenca szczytem do Szpichlerza z Drugq szczytem na wschod y

A etiquid

Zachod

zachod, z Chałupą w ktorey matus teraz mieszka bezsiedl
ska, Ludzie do tey Schedy, Jako to Woyciech z Żoną Rozyną
y Dziećmi Czworgiem, Jako to Syrzem Stanisławem Ja
rzem y Franciszkiem, Corka maryanna y Siostra tegoż
Woyciecha Maryanna. Biorą tę Schedę Jan Koskowski
zkanu prawa, Schedą Trzecią dla Syme Xiędza Franci
szka. Do tey Schedy ludzie należą jako to Maciey z Żoną
Maryanną, y Corkami Agnieszką y Małgorzatą, także z
Drugiem Walentem Gospodarzem y Żoną Otrębą, Feliciana
Corką Marcyanny wdowy, a że Budownicą do pierwszych
Dwoch Schedow podzielona zostaie, więc Jchme Panowie
Jozef y Jan Bracia Koskowscy: Jako Pan Jozef Brat star
szy złotych Polskich Dwieście, ze zas Jchme Pan Jan w le
pszey porze budownicą bierze więc temuż Bratu Klery
kowi Summę złotych Polskich Dwieście pięć dzieśiąt
na wybudowanie się zaplacić obowiązuią się Siedliska
mi Dworskiemi y Chałupiemi równie y Gruntami w
Lasach y Ogrodach dzielą się Ja obieram tę schedę dla Bra
ta Młodszego. Jan Koskowski mania prozną jako opie
kun Jam ver Relinquenis in Arejs Hortis Campis Prata
Pascuis Cæteris tali. Nayprzod Jegme Panu Janowi Kosko
wskiemu Bratu Srzednieńcu dostaie się siedlisko wpra
ciągnione się od miedzy czesci nazwaney Szczubiotowizny
do Siedliska Pana Jozefa Koskowskiego Prętow szesnas
cie y Put Długich 2 Drogi przez wieś idącey do tychże pre
tow, każdy Prętowy wymieniony y trzymaiący w sobie tolki Ma
szawskich siedm y Put. Dwadzieścia trzy. Długie Siedli
sko na ktorym Dworskie Budownicą stara podług Schedy
na Pana Jozefa Koskowskiego przypadła stoi, Szerokie pre
tow Dwadzieścia w Rekompensę ogrodu Cudzego w siedlisku
tymże Cudzego przeskiego Prętow cztery tolki się będącego.
Długie Prętow Dwadzieścia cztery y Put, Jmc Pan Jozefko
skowski sobie obiera. Trzecie Siedlisko wzdłuż rowne ja
pierwsze Jmc Pana Jana Koskowskiego od Południa do Śre
dzy czesci wzdłuż trzy, Długie Prętow Dwadzieścia Dwa
w Rekompensę Szerszego Gruntu Jmc Pan Jan Koskowski
dla Jmc Xiędza Franciszka Brata iako nay młodszego
jako opiekun obiera, z Siedliska Chałupskich do Sto
ia gdzie Budownicą Chałupska stoi Jmc Pan Jozef Koskow
wski od Południa wzdłuż Prętow Dziewięć tolki Dwa
Jmc Jan Koskowski Srzedni Brat w srzedku tyle

wzdłuż

wzen, a wdług jakiej siedliska dawności z obydwu Chłopskich
ciągnień biora, dla Imci Xiędza Franciszka do pustowcy zabu-
dowaniem Pana Ustrzyńskiego rowne siedlisko jako pierwsze
y drugie wydziela się. w Polach zaś Imci Pan Józef Koskow-
z Stawiszy strony, Imć Pan Jan Koskowski w środku, a Imci
xiądz z Franciszka do ostatniey strony na wszystkich
wsiach Koskowach Brzozowcach Trojanach, Stradzew-
y Bogusiadach maiący części rządownie rownie rozdzielaią
się, Borale Łąkow na przeciwko swego kaduby frontu ule-
wanie oraz y kredowanie wolne wody zachowuią, y
y Pastwiska żadnemu zbronić do używania wspolnego Pana
Pana a osobliwie swego własnego nieprowinny będą wpo-
dzić, Chłopow przy Domach y Budowni ich wszelakiey utry-
utrzymuią, pusti też Budowniá na siedliskach ich stoią
a stoi. Ogrodz Chałupy które Imć Pan Jan Koskowski po-
wybudowaniu dla siebie mniey pomieszkania znie-
z siedliska będzie powinnien, z Chałupy zaś z taxą zto
tych Polskich pięćdziesiąt czerw. ostatnowanej, który się
z Jchmć Panów Braci Koskowskich utrzymać będzie obiad
Zpłaci insze Braci obowiązany będzie, Dokumenta
wszelakie do całey substancyi należące przy Imci Panu
Józefie Koskowskim Bracie starszym zostaią. Pro-
gratificatione ingrossationem in Decretum presens scheda inum
et Subdivisionis facte Judicium presens unde in omnibus
Jmcia approbat et manu teneng in perpetuum de-
clarat resolvendo Suspensionem per Decretum Judicij sub ja-
ctam decimo Quatenus exparte Jmci Josephus Joannes
ac Religiosus Franciscus Clericus Fratres inter se Germani
Koskowscy Summam Superius expressam dotalem Mille
octingentorum florenorum Pol ex Constitutione matrimo-
Jmci Franciszka Koskowska Jmci Ludwiki Jaroszewski Conti
de Bonis Paternis et maternis ac Successivis assignat
in et pro Vigilia Festi Sancti Bartholomei Apli in anno
futuro incidenz coram officio et actis hac Capli Cracov
ensa cum Provisione biennali per quing aquis libet septem
computanda a Summa Data ad annum futurum proveniz
Jmci Jmci Jaroszewskim Conjugibus Civia tamen Summa
Originalis in Bonis liberis et mundis per manutum subsequa
de locationes Provisionalem vero ad manus ejusdem Jmci
Jaroszewski manti circa Quietationem sive Cessionem authenticam in rem per
Extinctionem cum Abrenuntiatione faciendam per Locum in Acta
manti faciendg
solvendg

persolvens recognoscens unus ad alium non referendo
&c. sub Pena Banitionis in Casu contraventionis circa
Praemissa ibiq. faciend. publicand. solvant et realiter
enumerent. Idem autem Josua Lucas Juncewski mantu
post Levationem a Fratribus Comitis sua Praetacta summa
Mille octingentor florenor Pol. debitalis et Inscriben. rem
nitatem Ejusq. Summa, Summam Mille florenor Polonical
prout se Judex apparuerat ad Totalem Summam debitalem
Ejusq. Josephe Francisce Korkowskie Comitis ad illo in
Jno et sub regre dispenius apporiis et per Fratres seu
unum ex Fratribus Jnos Josephi Korkowskie super Jpso
extendendo ibiq. advenibat. Nihilominus onera super
us per Judicium mercan liquidata et alia quevis si
que latentia apparuerint in prodata substantia Uni
versali equaliter Jnosi Korkowscy Fratres deportare
tebuntur. Quo vero spectat Pretensiones inter Jnosos
Josephum et Joannem Fratres interse Germanos Korko
wskie ad se ab invicem habitas, Quoniam ex Inquisi
tionibus eductis et per Judicium Terrestre Lublinense patet,
Jnosam Elisabeth Korkowska olim Jnosi Petri Korkowski relicta
Comitem viduam matrem totalem Substantiam post Fata ma
riti sui cum utriq. Inscriptionibus et Inventarijs variis
occupasse, Jnosum Joannem et Reliquum Franciscum Clericum
ad presens Korkowskie filios suos circa se tenuisse et tam sub
stantia tam Mantali quam sua hereda advelle suo di
sposuisse, Filios eorq. suos ac Filiam victu et amictu
sustentasse, Jnosum autem Josephum Korkowski motum in
Arcequijs Confederationis existen extasse et ibiq. commora
tum esse, postea Bona Gizyno in Lenutania Possessione
tenuisse, ex Substantia tam Paterna et materna nihil
percepisse, post paristiam vero in Pandes per Certificam
in Bonis Koslowo grapsen subsecuta, et Exhalationem de
ductum, deperditionem Jndeminationum utriq. tum depra
perationem subditorum Superscriptam Jnosam Elisabethen
Korkowska matrem cum Jnosi Joanne Korkowski filio
Jnosum Josephum Korkowski filium suum cum Inventarijs variis
et frumentis ac Volatilibus ex Bonis Gizyno ad Bona
Koslowo Bronoszewice conduxisse, ibiq. Totum Jnosum
Josephum Korkowski ex Superscriptis Bonis frumenta varia
ad Bona Koslowo Bronopevice secum advexisse, ex adve
ctis frumentis Jnsemination. hyemales in Parte, Jam dicta
debitales totaliter in Bona Korkowa importasse. Victu.

et amictu

et amicta tam Matrem suam quam Fratres et Sorores suas per
Duos annos condigne sustentasse in Religiosum Franciscum fra
trem suum Koslowski ad presens Lectum in educatione
expensas notabiles induxisse, Laboriosis adalberto par unum Bo
vum, alterum par Bovum Mathaei, Bovem vero unum pos
Divisionem Bovis unius in fundo existen, et ad laborem in-
epti Dñi Mathei Subdito Bonis Koslowa pro Summa Quatter
aureos hungaricalium et florenos Rh bob emisse, et ejd de
disse, Duo par Bovum suos proprios in aula tenuisse et in
fundo Bonis Koslowa ejd Bobus laborare demandasse, post
Expirium vero Duos annos Gnum Joannem Koslowski
Campos tam Hyemales quam Aestivales inegaliter non
nullos agros in campo majores per Gnum Josephum Ko
slowski sive minatos cum Quinque Bobus ad huc usq.
apud Subditos existen Gnosi Josephi Koslowski proprio in
Possessionem suam per vim omissa Bove apprehendisse
Subtrax vero Boves Laborales in Aula extans ejusq Gnosi
Josephi Koslowski proprios unum Annum tenuisse apud se te
nuisse, Dix Eumq Boves Quatuor in aula in Bonis Koslowo
existen, post divaratiem Campor omnium in Bonis
Koslowo Bronieszewice Stradzewo presentium summope
re laboribus Macerator ejd Gnosi Josepho Koslowski extra
disse Quinq Boves apud se detenasse ad requisitiones
ejd Gnosi patris extradere renuisse, alias Varias res dome
sticas tam Paternas quam Maternas, ac Gnosi Josephi
Koslowski proprias cum Substantia superius picta Ko
slowo Bronieszewice, cum attinen occupasse, nihil cu
piam ex Eaq Substantia tribuisse, Quibus omissis atten
tis studendo Justitiae et aequitati non posse ex supra
scriptis rationibus et aliis Gnosum Joannem Koslowski
a Gnosi Josepho Koslowski pro Duobus annis Calculum
ex Bonis Bronieszewice cum Summis Expensis in Matrem Fratres
et Sorores per Eumq Gnosum Josephum erogatis perse
se pretendere, Judicium sententiat. et a dando calculo liberum pro
nuntiat. Eumq Gnosum Josephum Koslowski pronuntiat
Pretencionem vero jd Gnosi Koslowsey abinviem ad se ha
bis et ex fundo Bonis Koslowa sufficien Regestra consti
bant. Juratis Testibus cum Juramento super Bovum
apud Subditos existen Gnosum Jo
sephum Koslowski cum probetjng in instanti, in Eor
Juramenti Rotham, prout Regestra ejd Gnosi Koslowsey
Et Regestra ambo Gnosi Koslowsey super Regestror Conscriptionem
Juramenta expleant.

realiter conscripserunt summe in Regestris exarab
piste et tūne Ipsi ad perseverand debentur. et addatur Mdi
Judicialis ad pronuntiand Partibus Juramentū. Ad quae
stāt Gnosus Josephus Korkowski Rotha Ipsi per Judi
cium deprovincta super Summam Mille Duecten
Quadrāginta Quatuor florenor Polonicalb in Leg Sum
mam includendo Valorem Bovum Quatuor petitis
suor. Simili Rotha Gnosus Joannes Korkowski su
per Summam Sexcenter Octo Decem florenor gr Qua
tuor Polonicalb Quibus attentis Juramentis decern
Judicium Curiae decrevit, Quatenus Gnosus Joannes Bro
nysz Korkowski detruncata Summa supra scripta Sex
centor Octo Decem florenor Proper Quatuor Sol Jura
mento Die Hodierna per Ipsum dicta et Ipsi ac Fra
tri Justa certa Religioso Francisco Clerico Korkowski
a Gnoso Josepho Korkowski debita, Summas et quid Pri
mo Sexcenter Sexaginta Quinque florenor Groper Viginti
Sex Sol ultra Pretensiones Ipsi Joannis Korkowski
restare alteram Centum Quadraginta Quatuor flore
nor Sol pro Carentia Bovum apud subditos existen
provenere Certam Summam Centum Viginti florenor
Polonicalb pro Carentia similiter Quatuor Bovum in aula per an
num unum per Gnosum Joannem Korkowski de
bit spectan. Denig Quartam Quotam Quadraginta
Trium florenor restare de Bove Sō Matthiae Sive
ski empto, et per Gnosum Josephum Korkowski Ei
dato minimum pretium Summam Nongenter Septua
ginta Duor florenor groper Viginti Sex Polonicalb
Ei Gnoso Josepho Korkowski sub in Fine Summas scripto
et sub signo coram ipsa actis hic Capitis Florens
solvat et realiter enumeret Quita Pena Trium
Marcar Sol parti in Fine et sub signo superius
apposito, Judicio vero sus tolli mantenta Justa maxim Juris
solvend. Quantum attinet Calculum a Gnoso Joan
ne Korkowski per Gnosum Josephum Korkowski
pro Annis Duobus praeteritum Quartam Inquisitori
bus Deductum est, Gnosum Joannem Korkowski per
Duos Annos Bonarum Korkowo Bronoszewice aequaliter
erga Fratres spectare possedisse, et per Pospolitonem
Suam Gnoso Josepho Korkowski Fratri suo per Baron

ad victum necessarium nihil tribuisse Inventaria ejus stra
mine extercorato exhimuisse, proinde attentis his Non Posse
Eundem Gnosum Joannem Koskowski Calculum Danae Gnoso Josepho
Koskowski ex tertia Portione evadere Judicium censet.
Qui nimo Judicium adinvenit sententiando, ut Summam
Centum Viginti florenor Pol in vim Calculi leviter ex
moderamine Judicij sui ex tertia portione Gnosum Josephum
Koskowski concernens adinventam in Trno superius ex
presso, et sub rigore extendendo coram Actis jisdem Gnosus
Joannes Koskowski Gnoso Josepho Koskowski solvat
et realiter enumeret. Quo vero pertinet res familia
res Domesticas per Gnosum Joannem Koskowski inter
cepta non extraditt determinat Judicium Quatenus Jae
Gnosus Joannes Koskowski, prout se Judicialiter ~~declara~~
~~verat~~ dispartire rebus Praemissis familiaribus cum fra
tribus dicla~~ra~~verat satisfaciendo suae obligationi
sub Poena Banitionis in primis vel proximis Judicijs Crenensibus Plocensibus
celebrandis publicandis Fratribus suo Gnoso Josepho Koskowski
extradat. Boves autem apud Laboriosum Mathiam
Gierecki existens omnes fratres judicium concernere
censet, Praetensiones alias quasvis minus valens
praetensionibus bonificat ~~Partes~~ Judicium decernit Quatenus Nihilominus Jae
Gnosi Koskowscy Fratres, per Libethem Koskowska matrem Ipsi
frumenta varia propter sustentationem reservata et
cum Quota Triginta sex florenor Pol assignata Videlicet
Siliginis hyemalis Corethi unius, Tritici tres Partes Core
thi, Pisi Partem semi Secundam Corethi, Hordei Correthi
unius et semi secundi, Ocimi Semi Partem correthi, Avenae
tres Partes Correthi, ~~Judicium decernit Quatenus~~ ejus matri
pro quolibet Festo Sancti Andreae Apli ad Fata ~~Ipsi~~ Ejusdem matris
mensura varsaviensi extradant, Quotam Triginta sex florenor Pol solvant idque sub
Poena Banitionis post quam libet Contraventionem in Judi
cijs Crenensibus Plocensibus celebrandis publicandis. Decreti Praesentis Vigore. In
quisitiones vero in Cancellaria Crenensi Plocensi obsigillatae deponendas
declarat. Judicium

Joannes Szczepkowski Burgrabius Crenensis Plocensis

m. p.

Jn

Officium praesens Crenz Capitt Plocen ad Oblationem
Gnosi Josephi Koslowski Decretum Condrte Infrascrum
in Bonis Inferius nominandae Inter Partes Infra exa-
randae per Officium Burgrabiatus Crenz Plocen
pro Latum manuq ejusdem Gnosi Burgrabij sub-
scriptum reproducen ad Acticanae Actrique
praesen Ingrossandae, suscepit in Tenore sequen
(Inseratur) Originale ejusdem Decri circa
Acta praesen est Relictum.

In Crdt Plocen Sabbo post Fm Assumptionis
in Coelum Gloriosissimae Virginis Mariae
proximo, scilicet Die Decima Octava, Men-
sis Augusti, Anno Domini, 1748 mo.

Decretum Condle in
Fundo Bonor. Koskowe
Bronoszewice

1780

expedit.

Actum in Fundo Bonum Zołtszyno Sorte G. Petri Kudowski B.C. Plocen. haereditaria Fra Quarta ante Festum S. Margarethae Vel Martini proxa scilicet Die Undecima Mensis Julij Anno 1781 idque in termino Condescensionis legitime ex prorogatione incidenti

Coram G. Michaele Miłobędzki C.T. Plocen. in Praesentia GG. Joannis Dłużniewski Laurentij Bronisski Caroli Turowski B.C. Plocen. Joannis Szczepolski Nicolai Duplicki et Aliorum Plurimorum Nlium ad Actum praesen. Congregatorum MRGP. Andreae Smuciewski de Zołtszyno Lucthi et Jurati Actum praesen. acclamant et ad Adstantes

Officium praesens Suprascriptum Camerariale Terrestre Plocen. Suprascriptum insistendo Decreto Judicij Terrestris Plocen. In Scripto in terminis Communibus Fra Quinta Ipso die Festi Conversionis Sancti Pauli Apli scilicet Die Vigesima Quinta Mensis Januarij Anno praesen. Inter GG. Gabrielem Osiecki Actorem et Actorem abuna et GG. Franciscum Sniecho wski Petrum Kudowski B.C. Plocen. Citatos et Actores atque Infideles Jacob et Esteram Conges Actorum parte ab altera lato quo mediante necessaria Condescensio ad fundum praesen. Bonum Zołtszyno Judicij Sui aut GG. Camerariorum Terrestrium Plocen. Capta to tempore facta tempestiva avisatione conducendorum est adinventa Cuj Judicio aut GG. Camerarijs unius vel duorum absentia non Obstante mutuo Partium Sumptu Condescensuris ante omnia repositionem Contractus arendatorij demandandi de Satisfactione ejusdem Contractus tum de

desolatione

desolatione sive reparatione aedificiorum Auctis ve
deperditis Inseminationibus Cunctisq praetensio
nibus fundi Inquirendi investigandi Inquisitione
expediendi Juramenta ubi necesse erit excipiendi
poenas super quo interest pro qualitate facti et
clementi irrogandi rigores annectendi satisfactionem
omnimodam cui et a quo competient praestandam
sententiandi Partesq in omnibus et singulis
Praetensionibus nihil intactum et irresolutum
relinquendo pro exigentia legis Justitiae Docu
mentorum et terminorum finaliter eleuden
dis judicandi et Moderandi est praescriptum
cujus vel quorum decisioni Partes ut pareant
et acquiescant Judicatumq patiantur sub pro
banitionis illo in termino Condescensionis super
Parte Contraveniente publicanda sunt obstricta
pro eodemq Condescensionis termino Partibus
quos voluerint negotiumq praesentes causae pos
scerit adcitandi est Concessum adcitandi ver
ut compareant et Judicatum patiantur sub
gore Supraposito Injunctum ex Officiosa Re
quisitione G. Petri Rudowski B. C. Plocz facta ter
pestiva de Adventu seu denuntiatione ad fun
dum praesentem Brum Zołtszyno Condescendit ibi
Jurisdictionem suam Judicialem praecurso
ta prius pace et securitate publica actibus
juridicis Congrua per vocem Supraescripti Mnlis
fundavit eidemq Partes ut suo coram compa
reant Officio acclamare injunxit ad cujus
Mnlis Acclamationem Partibus et quidem
G. Gabriele Osiecki Actore et Citato finaliter
G. G. Francisco Sniechowski Anteacto et Petro Ru
dowski moderno Brum Zołtszyno haeredibus Ac
citatis et Actoribus finaliter Infidelibus Jacob
et Ester

et Estera Congibus Anteactos Tabernae Bnum praesens
Arendatoribus Actis per Maritum Suo et Tentis Suae
nomine praeliter Comparentibus et Secum Judiciter
controvertentibus quorum Partium Controversiis
Coram se inductis exauditis Officium Cameran
ale accingendo se Regulae Decreto ex quo praesens
fundata Jurisdictio teneri Partes reponere contractum
Arendatorum Bnum praesens Tolszyno idq' in instan
ti mandat et quoniam eadem Partes videlicet G.
Sniechowski Anteactus Bnum Tolszyno haeres et
G. Osiecki similiter Anteactus horumce Bnum tenuta
rius Possessor Contractum hunc hic in Tolszyno die
Vigesima Julij Anno Dni 1778 datuatum Inter GG.
Franciscum Osiechowski Probone Bnum praesens hae
redem ab una et Gabrielem Osiecki ab altera
parte respectu dimissionis eorundem Bnum per G. Snie
chowski G. Osiecki in triennalem tenutariam pos
sessionem pro Summa Quinquentorum Flor. Pol.
pro quolibet Anno condictata plurimarumq' con
ditionum in eodem specificatis initum et Confectum
manibusq' Contrahentium et Amici Subscriptum
reposuerunt proinde Officium Cameriale Satis
factione in praemissis Sententiae Suae adinventa
Partibus in Causa experiri mandat in experi
mento quoniam Judicio Suo Condescensionali
~~probatum ex~~ Contractu eodem in Judicio Suo repo
sito probatum est G. Franciscum Sniechowski
Bona protunc sita cum attinentiis G. Gabrieli
Osiecki in triennalem tenutariam Possessionem
pro Summa Mille quingentorum Florenorum Pol. pro
omnibus tribus Annis Condictata absq' elefalcatione dimissa
circaq' eundem Contractum eundem G. Osiecki G. Snie
chowski Summam Mille Florenorum Pol. pro binis
Annis provenientem attestante id quietatione in
illo contractu expressa realiter exolisse restantem

vero

vero Summam Quingentorum Florenorum Pol. ad Com
plementum Summae Mille Quingentorum Florenorum Pol. trien
nalis efficientem post decursum primi unius
Anni Possessionis Suae illum G. Osiecki ad Manus
G. Sniechowski ex olis spopondisse sed tamen eam
adusq. non persolvisse proinde Judm. Condrati
insistendo praelibato Contractui Summam
Quingentorum Florenorum Pol. ex Summa Mille
Quingentorum Florenorum Pol. Triennalis tenutae
profectitiam restantem ab eo Gabriele Osiecki
G. Francisco Sniechowski ad exolvendum cum provisione biennali adju
cat in Ordine quoq. Cognitionis fundi ac ex quovis
fonte pululantium praetensionum terminis et
Manifestationibus Specificatarum ad se ab inis
cem per Partes formatarum tum quoq. in Categoria obiectarum
Per Partes sibi attentarum violentiarum atq.
laesionum necessariam esse Inquisitionem ad con
tenta terminorum et Mandationum ac pro te
stationum tam in deductionem quam et
emendationem Per utrasq. Partes educendam
censet idq. in instanti et additur eisdem Partibus
Mulis ad pronuntiandum super incorruptione
testium Juramenti Rotham Praestiterunt hoc
Juramentum et quidem G. Gabriel Osiecki suo pro
interesse G. quoq. Sniechowski suo et Suprasero
num coatum et citatorum nomine quo attento
Juramento decernit Judm. quatenus partes
interrogatoria conscribant eadem subscribant
sibi ab invicem communicent testes indu
cant eosdem subscribant et inquisitionem suam
educant idq. in instanti et quoniam Partes utraque
Interrogatoria sua conscripserunt eadem per se
scripta sibi ab invicem communicarunt testes sub
scriptos induxerunt et Inquisitionem suam eduxe
runt proinde Judm. satisfecisse in praemissis senten
tiae Sui

tia sua easdem Partes declarat et ad lectionem earundem se se
~~[illegible]~~ contulit quibus lectis et per singula puncta diligenter examinatis tristinatisque quoniam ex eisdem lectis inquisitionibus Judicio suo deductum est G. Franciscum Sniechowski G. Gabrieli Osiecki circa dimissionem ei Bona totius dicta Tolszyno in triennalem ipsius possessionem summam centum Florenorum quotannis pro conservatione et congruo victu Ob. G. Pauli Sniechowski G. Francisci Sniechowski Parentis sustentatione ultra conditatam et contractu specificatam summam prout et idem contractus indigitat obliquisse et per hunc ce contractum G. Osiecki hancce conservationem et congruo victu eiusdem Ob. G. Pauli Sniechowski conservationem obligationem in se coassumpsisse sed tamen eundem Ob. G. Sniechowski per centum G. Osiecki breve tempore de aula expulsum et in Gaza ipsius subditi locatum minus congruis portionibus victus sustentatum in medio anno ala pessita possessione G. Osiecki mortuum esse, G. Osiecki aureum hungaricalem unum per G. Franciscum Sniechowski eidem Ob. Parentis suo pro necessitatibus ejus datum in conservationem ad se receptum non extradidisse Gasam et Cholodium Cmethonales ad aedificandum contractu in se coassumptas non extruxisse, perque totum triennalis possessionis suae tractum nullam columnam in edificia cuncta et eo quo se obligaverat neque stramine tecto repasse per quod magnopere aedificia ele solasse stramen autem in alienas villas partim divendidisse partim gratuite quotannis tribuisse, stercorum binis annis nihil quidquam in campos evexisse peridque eosdem campos sterilescere causasse, arboris per G. Franciscum Sniechowski in hortophorio ei relictas combussisse et similes revehere et retro in fundo relinquere neglexisse, res plurimas ad Economicam spectantes notabilemque supellectilem domesticam in fundo per G. Sniechowski relictas, intali quantitate et qualitate non restituisse, suillos binos collegisse et eosdem combussisse, Bovibus et capris quovis modo in pomarium impulsis radices pinaticas in nihilum redactas perfecisse

redactas perfecisse cum Inseminationibus hiem
malibus mognopere sese tardasse quia eaedem ante
Ipsa Festa Natalis Christi Dni finitisse agros pro
pter inseminandam Siliginem ponita prout
intererat Colligere et non puro grano eosdem conseminasse per quod notabilem infertilita
tem Siliginis Causasse Campum magorcum in tanta
quantitate prout Inquanta coaratum Ipse recepe
non coarasse G Franciscum Sniechowski ex quacu
minima occasione diffamasse ac post concussisse
consanguineo nolasse vestem superiorem distrac
rasse Leorsuis quoq temporibus in plurimis
locis aliquoties similiter laesisse comminatio
nes varias propalasse flagro per Ipsum noviter com
pto parem sibi quingentis plagis concutere spo
dam spopondisse Infideles Jakob et Esteram
Conges anteactos Dnum praesen Tabernae Arendo
tores quatuor Aureos hungaricales pro annuali
Arenda Tabernae Constituentes post demessionem Hor
dei in horto excreti tacite ad domum G Nalecow
Oto G Umienyski C G P Relictae Viduae in hac eadem
Villa residentis sese transportantes Officiosa are
sto immodasse extraditosq inimicalasse et in Cate
nis eosdem per aliquod temporis intervallum de
tinuisse ad persolutionem quotae Aureorum Hung
quatuor pro toto anno concertatae modo primum
post expiritum primi Quartualis eosdem coegisse Equi
G Francisci Sniechowski proprium nulla de causa
aut damno extra Granities expulisse proximum
sui et haeredem fundi non cognovisse Silvam betulam
per famulos suos excindere praesumpsisse GG Gumin
skie Conges obloquente etiam Officiosa traditio
ne hic in fundo Dnum Zotszyno in processu et sum
ma a Gso Francisco Sniechowski adjudicata expedita
Sortiunculam traditam sibi procurasse sed brevi
per G Franciscum Sniechowski pacificatos extitisse
et de possessione sua ejusdem Sortiunculae cessisse G Autem
Osiecki adora et praecipue hordeum extraditione praemissa
colligere neglexisse G Autem Sniechowski subditos in
possione

possessione G. Osiecki existentes fomentasse quoniam
ea Judm Condrale in Ordine liquidationis pretensio
num partium procedendo decernit quatenus G. Snie
chowski porrigat Regestrum pretensionum suarum
Inquisitionibus deductarum idq in instanti porri
xit et licet G. Franciscus Sniechowski in Regestro per
se Conscripto et suo in Judicio reproducto multo
majorem summam pro pretensionibus suis ad
G. Osiecki habitis et Inquisitionibus deductis a
G. Osiecki sibi provenire extendit Judm aut et
ad Juramentum Corporale per se praestandum
super realitatem ejusd Regestri ac Summarum
in eo specificatarum sese trahit Judm tamen
hasce summas pro deductis pretensionibus
moderando Statuit quatenus G. Sniechowski com
probet in eam Jurte Rotham prout ei summae
et quidem prima Centum Florenorum Pol expunctae
contractus arendatorij videlicet obligationis sustin
tandi victu et Conservandi Pol G. Pauli Sniechowski
G. Francisci Sniechowski Parentis ~~per~~ se per totum
tractum Triennalis possessionis per G. Osiecki in se
Consumptae emicans, per rem defalcatae G. Osiecki
in quem libet Annum pro conservatione ejusd Pol
G. Pauli Sniechowski in medio primi unius Anni
de mortui summae retro in G. Franciscum Sniecho
wski cadentis, Altera similis Centum Florenorum
Pol pro non aedificatione ~~Gasae~~ Holodij Cmethonalis licet
sumptu et expensa G. Sniechowski tamen ex Arbo
re G. Osiecki et Gasae itidem Cmethonalis licet ex Arbo
re G. Sniechowski tamen proprio sumptu et expen
sa G. Osiecki per Contractum arendatorium aedifi
cari per G. Osiecki appromissorum tum quoq pro
Collectis Stabulis circa Granarium sibi et Combu
stis pro Arboribus per G. Sniechowski on fundo relic
tis et per G. Osiecki non restitutis pro desolatione
aedificiorum per non correctionem eorundem ad nexum
Contractus exarati appromissam Straminis autem
in alias Villas ~~p~~ evectae dos venditione, demum pro in
pulsione Bou

impulsione Boum et Caprorum in Pomarium ibidq
illis Inventarijs damni notabilis Causationem pro
veniens, hae utraeq summae per Judm ex moderam
ne facto adinventae juste ei a G. Gabriele Osiecki
ad Solvendum debentur Deo et Sancta Ecclesia
Christi Passione ita ipsum in praemissis adjuvan
et additur Mrtis Judicialis ad pronuntiandam
Juramenti Rotham praestitit hocce Juramen
tum G. Franciscus Sniechowski in facie Judicij
et Attendentia partis Actae Rothae ei per Judm
deprompta quo Attento Judm hasce binas Sum
mas in unum efficientes Ducentorum Florenorum
pro liquidis agnitas G. Sniechowski juste com
petere debere arbitratur ac etiam quotam
unius Aurei Hungaricalis per G. Osiecki ab
Ott. G. Paulo Sniechowski Actae Parente ad Conserva
tionem accepti et ei non restituti G. Sniechowski
ad Solvendum assignat Porro pro male gesta
per G. Osiecki Stante Sua Triennali Bonum Ter
pyno possessione Economica inquisitionibus
probata pro non reseminatis puro Grano Cicer
bene "ab defensore" Cultis agris prout interierat Inseminatio
nibus, Exindeq Infertilitatis Causatione Summam
Ducentorum Florenorum Pot. Seorsivam quoq
Summam Septuaginta Florenorum pro non adsemi
natis Septuaginta Septem Sulcis hiemmalibus
Siliginis, Judm pro re G. Petri Rudowski B. Cl.
uti totius ejusd. Substantiae "cum utrisq inseminationibus" a G. Francisco Sniechowski
moderno Juris haereditarij Quaesitori per modera
men adinvenit discutiendo quoq praetensionem
G. Osiecki ad G. Sniechowski ex traditione Gumien
sciana emicantem formatam Judm in recom
pensam proventus ex Agris GG. Gumienskim tradi
per G. Osiecki per G. Duos annos percipi debiti

ex quorum Sul

ex quovis Salvo aestivali quotannis per Grossos
Duodecim Pol. ad inveniendo Summam in unum
computatam pro binis Annis efficientem Qua
draginta Quatuor Florenorum Pol. a G. Sniechowski
pro re G. Gabrielis Osiecki ad Solvendum praeci
pit, et ex Summa in Quingentorum Florenorum Pol. supra a G. Osiecki pro re G. Sni
echowski adjudicata detrinicandam vult et
determinat decernendo Quatenus G. Gabriel Osiec
ki Actor Summas supra specificatas ultra detrin
catam Summam Quadraginta Quatuor Florenorum
Pol. G. Osiecki adjudicatam restantes in unum
junctas Sexcentorum Septuaginta Quatuor Florenorum
Pol. cum provisione biennali a Summa tantum modo
Quadringentorum Quinquaginta Sex Florenorum per Quin
quaecentum quotannis Computanda in et pro Cra
stino Festi Assumptionis In Coelum G. V. Mariae in An
no praesenti coram Officio et Actis Praesentis Plocensis
sub poena banitionis circa manifestationem in
Casu Contraventionis faciendam publicanda ad
Manus G. Francisci Sniechowski Seorsivam quoque
Summam in unum Computatam efficientem du
centorum Septuaginta Florenorum Pol. ad manus G. Pe
tri Rudowski B. C. Plocensis in eodem termino Coram
eisdem Actis Praesentis Plocensis sub Seorsiva banitionis
poena Similiter circa maationem in Casu Contra
ventionis faciendam publicanda Solvat et rea
liter enumeret nihilominus Idem Judicium decidendo
Cathegoriam facti et quidem quoad Actoratum G.
Francisci Sniechowski contra G. Gabrielem Osiecki
institutum pro deductis Inquisitionibus supra expres
sorum lesionibus Concussionibus Consanguinolatione vestis
dislaceratione Comminationum propalatione non posse
evadere G. Osiecki poenas Criminales et personales
Arbitratur decernendo quatenus Idem G. Osiecki Actor
Turrim Castri Plocensis Superiorem in et pro Feria

Secunda

secunda post Festum S. Bartholomaei Apli anno praesenti incidenti Ingrediatur eandemque Sessionem Turnicam per Spatium Quatuor Septimanarum sine intermissione continuet et expleat nec non in egressu de Turni Poenam Quadruplicem Quatuordecem Marcarum Pol. G. Francisco Sniechowski coram eodem Officio et Actis Crac. Ploceq. sub poena Bonitionis tam quoad non Sessionem Turni quam et non exolutionem marcarum in Casu Contravictionis circa Maationem faciendam publicandam Judicio autem suo earundem Marcarum per Manum praxi Juris exolvat damnum quoque dislacerationis vestis superioris in praemissam poenalitatem includitur quovero ad Actoratum G. Gabrielis Osecki Cont. G. Sniechowski formatum pro fomentatione Subditorum Inquisitionibus deducta Judm eundem G. Sniechowski punibilem declarat injungendo Quatenus G. Franciscus Sniechowski Actor Turrim Crac. Ploceq. superiorem pro Tena Tela post Flumen Mathaei Apli anno praesenti ingrediatur eandemque Sessionem Turni per Spatium Quatuor Septimanarum sine intermissione continuet et expleat nec non in egressu de Turni Poenam Duplicem Quatuordecem Marcarum Pol. G. Gabrieli Osecki coram eodem Officio et sub rigore quo supra Judicio autem suo ejus poenalitatem permedium praxi Juris solvat Quo spectat Actoratum Infidelium Jacob et Esterae Conjugum licet quidem Jud. Infideles restitutionem sibi Quatuor Aureorum Hungaricalium Quotae per G. Osecki Injungendam Concludunt ratione quoque in Caritionis sui poenas super eodem G. Osecki extendendas urgent Judm tamen Quotam eandem Quatuor Aureorum Hungaricalium Infidelium Judeorum propriam per G. Osecki Coactive emunctam pro elusione ejus in non continuanda arenda Tabernae praesens Bonum pro tunc in possessione ejusdem G. Osecki existentium per hosce Infideles Judeos facta cedere declarando non nisi pro incarceratione eorundem Infidelium praeter

missis

missis poenis personalibus enumeratis extendit sententiando Quatenus G. Gabriel Oziecki Poenam Simplicem Quatuordecem Marcarum "Jacob et Esteræ Conjugibus" Poli praefatis Infidelibus ad quietationem Mariti coram eodem Officio et Actis Civitatis Plocensis pro Crastino Festi Assumptionis In Coelum G. Mariae Anno praesenti sub poena banitionis illo in termino circa faciendam Mansionem in Casa Contraventionis faciendam publicanda enumeret

X Porro Idem G. Oziecki res cunctas et supellectilem Domesticam G. Sniechowski proprias nec dum de integro ei restitutas in tanta qualitate prout accepit in Octo Septimanis restituat et extradat sub poena Banitionis in primis et proximis Judicijs Terrestribus Plocensibus In Sexpre celebrandis publicanda Oves autem G. Gabrielis Oziecki proprias tam in virtute Officiosi Arresti per G. Franciscum Sniechowski in fundo praesentis Bonum apud G. Petrum Rudowski B.C. Plocensem ~~iuste~~ in praetensionibus eius nunc liquidatis iuste impositi per Mtem quoque G. Pactui praesentis adstantem in Bibliotheca coram Judicio Actisque Terrestribus Plocensibus Tra Tela ante Festum S. Agnethis Vet M. Anno praesenti recogniti quam pro fundo eiusdem praetensionis G. Rudowski ad G. Oziecki formati nunc similiter per Judaeum liquidatae in fundo Bonum Praesentis per G. Rudowski B.C.P. detentas post subsecutam per G. Gabrielem Oziecki praesenti Decreto in toto Satisfactionem Summarum et Marcarum exolutionem praecisa accrescentia et Calculo extradere G. Rudowski tenebitur In Sublationem quoque Condemnationis In Judicijs Terrestribus Plocensibus In Sexpre Sabbatho postridie Festi S. Edvigis Viduae et Electae Dei die videlicet Decima Sexta Mensis Octobris Anno 1779no ex parte G. Gabrielis Oziecki super G. Francisco Sniechowski in Causa praesenti obtentae et publicatae Solvat Idem

G. Sniecho

Gniechowski Gio Gabriel Biecki Poenam Duplicem Quatuordecem Marcarum Pol. in termino Egressus sui de Tum Aliis et sub rigore cuiusque supra Judicio autem suo ejus poenalitatis per medium juxta Solitam Juris communis Praxim Decreti praesens Vigore

Michael Miłobędzki Camerarius Trnis Plocensis

Offm Praesens Crenae Capitis Plocensis ad oblationem G. Petri Rudowski Bl. Plocensis Decanum Condrle infrascriptum in Bonis infernis nominandae Jmi se offerendae et alios per Offm Camerariatus Trnis Plocensis prolatum manuque eiusdem Officij subsensum reproducendum ad Acta canonicae Actis Poenae ingrossandae suscepit in tenore sequenti Inserat Originale Eiusdem Decreti circa Acta Poenae est relictum In Crno Plocensi Fra Sta in Crno Festi Assumptionis in Coelum Gloriosissimae Virginis Mariae scilicet Die 10ta Mensis Augusti Aõ Dni 1781.

Actum in Bonis Chudzynko sortegue Traditioni Mci Fortunaty Cieszewski Vexilliferidae Halicensis subiecta Feria 6ta Ipso die Festi S. Laurentij Martiris die Autem 10ma Mensis Augusti Anno Dni 1781. In presentia G.G. et D.D. Hiacinthi Przedpitski B. Crens Plocens Joannis Makomaski, Stephani Szczycinski, Francisci Krolikowski, ac Aliorum ad Actum Presens Congregatorum tum Mtis Rnci Gnalis Providi Casimiri Wawrzeneczak, de Chominto wo Accidentia et Jurati Actum Presens Acclamati et Eidem adstantis.

Officium infrascriptum Crens Plocens Notariatus insistendo Decreto in Judiciis Officij Crens Plocens Feria 2da Post Festum Scapularis B. Virginis Mariae Proxima Quippe die 23 mensis Julij anno nunc Labenti. Inter M. Fortunatum Cieszewski Vexilliferidam Halicensem ab una et Mcos Zebroniam de Cieszewski Olim M. Vincentij Rakietty Relictam Contem Viduam Matrem Franciscum Xaverium et Petrum de Alcantara Fratres inter se Germanos Filios Rakiette tum G.G. Antonium Suski et Eleonorum de Rakiette invicem Conjugis Parte ab altera in Causa decernendarum ~~Causarum~~ Penarum intuitu Irritatae Traditionis in Bonis Chudzynko pro Re M. Fortunati Cieszewski per Officium Crens Plocens Burgrabiale Expeditae tum per Actorum Violentiarum ac Circumscriptionis nec non iniungendae Condescensionis ad Bona Chudzynko in Ordine deocupationis Sortis Traditae Lato quo mediante Condescensio Judicij Officij Presens Unius Absentia non Obstante Iterata ad Fundum presens Bonorum Chudzynko Sortemque Traditioni M. Cieszewski Subiectam pro die hodierna post plenariam Convictionem G.G. Rakiettych et Suskich ad Comparitionem Partium utrarum est.

Est Iniuncta, eodemq Decreto, Officio Mutuo Partium Sump
Conducendo et Condescensuro Comportationem Traditionis
ac totius Processus injungendi, quibus Comportatis et Tra
tinatis de Violentijs Iniurijs Damnis ac Irritata Tradi
tione Inquirendi, Investigandi, Inquisitiones si necessi
tas postulaverit, Expediendi, Juramenta pro Opportuni
tate Excipiendi, Circumscriptionem Cognoscendi, Eli
minationem Lesivorum actuum Decernendi, si appare
rint, poenas super quo interest Irrogandi, Bona Chu
dzynko seu potius Sortem cui Justa provenerit in
Possessionem Tradendi, in Sublationem processus ac pro Contra
ventione primitivi Decreti, poenas Sententiandi, rigore
Decretorum annectendi, Terminos praefigendi Causamq
totam et integram pro Justo et aequo ad contenta Termin
et Protestationum nihil intactum et irresolutum relin
quendo Decidendi, disjudicandi, et moderandi, potes
tas est praecommissa. Cuius Officij decisioni Par
tes utraq ut pareant et aquiescant ac Judicatum
Patiantur sub poena Bannitionis presens in Termino
Condescensionis super Parte Contraveniente Publican
da sunt Obstricta, alias Decreto Eodem latius in
se Enarrante ex requisitione itaq Mci Fortunati
Cieszewski Vexilliferidae Haliciensis Actoris ad Bona
in Actu Contenta die hodierna per Decretum ~~pro die~~
Supra Exaratum designata et determinata Ad presen
tiam Supra Exaratorum &c &c. ac Mtis in Actu Positorum
Condescendit Jurisdictionemq Suam Officiosam provi
sa Securitate publica Circa actus Officiosos servari
Solita Voce Supra Connotati Mtis presentibus Supra
Specificatis &c &c. Fundavit, qua Fundata Partes ut suo
Coram Officio Compareant Supra=Fato Mti aclarare
demandavit quo in Termino acclamatorio Partes et quidem

Mcus

Magnificus Fortunatus Cieszewski Vexilliferida Haliciensis Actor
Pltr, licet quidem GG. Zebronia de Cieszewskie olim D. Vincentij
Rakietty relicta Consors vidua mater et Antonius Suski Gener
Citt ac Gnosorum Rakiettych Specialis Plenipotens Pltr se
in Officio Sistunt et Comparitionem a se Filijs ac Fratribus
Suis GG. Rakiette inscribere renitent cum tamen Plenario
Processu idest trinis Condemnationibus ante hocce Decre-
tum Executivum ex quo presens Condescensionis peragitur
Actus, ex Parte M. Cieszewski actoris hac in Causa super
Jisdem GG. Rakiette et Suskie obtentis et Publicatis in
Decreto Supra Exarato, de Actu Conotatis, plenarie Suffi
cienterq Convicti sunt, in Contumaciamq mente legis ex
Praemissis rationibus hocce Negocium ac integra Causa Prae-
sens Suo Officio Condescensoriali resolvi ~~id~~ Incumbit, Id-
circo Officium Praesens non attenta Contumacia Gnosorum
Rakiettow et Suskich plenarie Convictorum ad disjudica-
tionem Causae et resolutionem totius Negotij accedere
voluit verum quoniam Gnosus Suski Cittus non solum
Actum per Officium Suum Inscriptum Sub manibus Offi
cij Sui Condescensorialis in Mensa existentem violenter
eripuit distaccareq voluit. verum etiam mensam Judici
alem in qua Crux christi Dni ~~Jesu~~ Nostri exstabat vio
lenter eversit, et in Terram proiecit, aliasq inconvencion
tias et violentias actibus Officiosis impracticabiles et Con
trarias peregit, Fortiterq ac rebelliter actum presentis
Condescensionis Continuandum denegavit, et Impugnavit,
Ideo Officium Praesens Sistendo se circa Legem a disjudicatio
ne ulteriori praesentis Causae ex rationibus supraexpressis
tantisper Supersedit, et eandem usq ad Tempus Impetran
di Brachij Militaris Suspendit et limitat Actus praesen
tis vigore. Josephus in Zielona Zielinski Notarius Crex Plocen

Offm Praesens Crus Caprum ad oblationem M. Fortunati Cieszeski
vexilliferiae Haliciens Supersessionem ab actu Condmis in Bo
nis inferius nominanae Inter Ptes infraexplanandae per
Offm Notariatus Crem Plocen facta manuq ejusae Officij
Notariatus Subscripta reproducen ad Acticanae Actisq
psens ingrossanae Suscepit in tenore Sequen Inserat
Originale Eiusae Supersessionis circa acta Relict

In Crd Plocen Fra 2da ante Fm Assumptionis in Cae
lum Glsmae Umanae Proxa. Scilicet Die 13 Men Augu
ao Dni 1781.

288

My Rady Senator Dygnitarze Urzędnicy y Cały Rycerstwo Woiewodztwa Płockiego z powodu wakuiącego Urzędu Sędziostwa Ziemskiego Płockiego za poprzedzaiącemi Instrukcyami przez Jasnie WW Jmć Pana Teodora na Szydłowie Szydłowskiego Woiewodę Płockiego pod Dniem Dwudziestym Trzecim Miesiąca Lipca Roku teraźnieyszego 1781. w Warszawie wydanemi w Dniu Płockim we Srzodę w Dzien S. Jakuba Apostoła to iest Dnia 25 Miesiąca y Roku tegoż obłatowanego Dzień Dzisieyszy obrano Kandydatow do tegoż Wakuiącego Sędziostwa Ziemskiego Płockiego wyznaczaiącemi się chawszy się na Mieysce obradom Woiewodztwa Naszego Prawem przepisane do Miasta Raciąża pod zagaienie Publiczney obrady naszy Seymiku tegoż Dzisieyszego przez JWW Jmć Pana Maximiliana Brunona na Mokowach Hrabię Sierakowskiego Kasztelana Płockiego za Marszałka Koła Naszego Rycerskiego JW Jmć Antoniego Hrabię Sierakowskiego Kasztelana Płockiego Jednomyślnie obraliśmy, któremu to JW Jmć Panu Marszałkowi za Asesorow iakoto z Powiatu Płockiego WW Jch Mć Panow Ignacego Myszkowicza Skarbnika Sieprskiego Kuba Rudowskiego Burgrabiego Grodz Płockiego z Powiatu Bielskiego WW Jch Mść Panow Adama Łącznskiego Komornika Starianego Iosefa Lempickiego Subcepturba Grodzkiego z Powiatu Sieprskiego WW Jch Mść Panow Jacentego Dzierzbickiego y Stanisława Turowskiego, Burgrabiow Grodz Płockich z Powiatu Raciąskiego WW Jch Mść Panow Piotra Wiesiołowskiego y Kazimirza Sniechowskiego, z Powiatu Mszczonowskiego WW Jch Mść Panow Stanisława Wodzowskiego y Macieja Skarczewskiego Burgrabiego Grodz Płockiego z Powiatu Orzeskiego WW Jmć Pana Jana Klinskiego Woyskiego Płockiego y Adwika Szymakowskiego Stolnikasica Dobrzanowskiego z Powiatu Mławskiego WW Jch Mść Pana Piotra Bonkowskiego Łowczego

za

Łowczyca Płockiego Wincentego Paprockiego Podczaszyca Bro-
czawskiego WW Ichmość Panow Michała Miłobędzkiego Komor-
nika Jana Kociąckiego Susceptanta Ziemskich Płockich, z
między nas wybranych przydaliśmy, ktory to tak JWW Ma-
rszałek iako y WWzni Assessorowie, przysięgę według pr-
pisu Prawa na Sprawiedliwe Konnotowanie Wotow p
JWWznym Zagaiaiącym wykonali, po ktorey Wykonaney
podanych przez Jaśnie WW Marszałka Koła Naszego n
wakuiący Urząd Sęstwa Ziemskiego Płockiego WW Imcow
Jana Gumowskiego Podsędka Ziemskiego Płockiego Bartło-
mieja Mazowieckiego Woyskiego y Podstarostę Zawskrzeń-
go Antoniego Woźnickiego Regenta Grodzkiego Płockie
Jana Zorawskiego Podstolica Orszańskiego za Kandydatow
do Uprzywilejowania Nayiaśnieyszemu Krolowi Jegomości
Naszemu Miłościwemu Jednomyślnie obraliśmy, ktore to
Laudum JWW Marszałkowi y WW Assessorom podpisa
y do Akt Grodzkich Płockich do Oblaty Podać zlecam
Działo się w Raciązu mieyscu obradom naszym zwykłym
Dnia 9 miesiąca Sierpnia Ru Pańskiego 1781 z Powia-
tu Nadzborskiego.

Antoni Sierakowski Kasztelanic Płocki Marszałek
Koła Rycerskiego. mmp

Ignacy Mickiewicz Skarbnik Sierpski Assessor Ptu Płocki
Piotr Ruciewski Burgrabia Grodz. Płock. Assessor Ptu
Adam Łączyński KGW Płockiego z Powiatu Bielskiego Assessor mp
Józef Lempicki KGW Płocki z Powiatu Bielskiego Assessor mp
Jacenty Przedpełski Burgr. Grodz. Płocki z Powiatu Ziemskiego Asse
Stanisław Turowski BGP Płocki z Powiatu Sierpskiego Assessor mp
Piotr Cieszewski z Powiatu Raciąskiego Assessor mp
Kazimierz Smochowski z Powiatu Raciązkiego Assessor mp
Stanisław Wołowski z Powiatu Płońskiego Assessor mp
Maciey Starczewski Burgr. y Instyt. Grodz. Płocki z Powiatu Płońskiego
Assessor mp

Jan Glinski z Powiatu Przenskiego assessor.

Ludwik Szymakowski Stolnik Ciechan. z Powiatu Przens. Ass.

Piotr Bonikowski Łowczyc Płocki z Powiatu Mławskiego Assessor. mp

Wincenty Paprocki Podczaszyc Bracławski z Powiatu Mławskiego assessor mppa

Michał Mikołajewski Komornik Ziemi Płocki Powiatu Niedzborskiego assessor mppa

Jan Kociecki Susceptant Ziemski Płocki z Powiatu Niedzborskiego assessor mp

Offert. Praesens Crons Capitis Plocen. ad oblationem G. Rochi Straszewski B. Plocen. Laudum Electionis M. M. Candidatorum ad Judicatum Ind. Plocen. in Comitio Ad. in Raciąż sub Directione JM. Antonij Sierakowski Castellanie Plocen. Eorum Comitiorum Marschalci Conditum manibusque Jurisd. M. M. Marschalci ac assessor. subscriptum reproducens ad Acta Cancellariae Actisque Praesentibus ingrossanda suscepit in Tenore sequenti (Inserat) Originale Laudi Circa acta praesentia est relictum

Insuper Plocen. Ind. Cta Ipso Die Festi S. Laurentij Martyris Sellae Die Roma Mensis Augusti A. D. 1781

a

Actis

290

D. 178

Actum in Curia Bonorum Ogonitliae ibi in Termino Cendis Designato Feria secunda post Dominicam Septuagesimae proxima Saltat Die Duodecimo Mensis Februarij Anno Domini 1781

Cum Joannes Matthias Antonius a Panzenski Burgr Cens Plebis in praesentia Jeremiarum ac Nobilium Onuphrij Pomlowski Burgr Cens Vanaviae Ignatij Pomlowski Pauli Pomlowski Trunicensis Uminski ac aliorum Plurimorum Nobilium ad actum praesens Congregatis nec non Mtis Rni Fratis Isidori Simonis Kozienski de Ogonitliae Actis et Jurati ad actum praesens ac clamatus et sumpsit et cum acclamatione Offm supranotatae Burgr Cens Plebis Juridicali Dein Cens Plebis Feria secunda post Festum Omnium Sanctorum proxime venturum Die Sexta mensis Novembris Anno proxime elapso Inter Dnum Paulum Uminski et Mariannam Zurzyncka Juridicum Capitis Actoratricem et Mtm Ignatium Vitt Palatinum Joannem Eustachium et Simeonem Lubieniecki Actores Bonorum Ogonitliae haeredes alt Dni Nicolai Miecznikii coram Bona Quorum modo Possessorem prae abbatta protulit Quo mediante Decreto Cendis ad praenominata Bona Ogonitliae Juncta Commotatt Generosorum Mathiae Panzenski et Joannis Leonardi Burgr Cens Plebis pro Die Sedecima Mensis Determinata qua Dein sententiatum est ut sup Jurid. Burgr Cens Plebis absentia non Obstante sumpta Mtm et Juri Miecznikii subamissione Causae et pretensionum suarum Tuo Comparendi per eosdem Mtm Laboranthe et Mariannam Zurzynckii Inducendi Generosorum Computationum Quitantiarum tam perceptarum quam Expensarum Inexpeditarum quarumcunque Bonorum Summarium exhibendi Quibus Computatis Calculum si opportunus videbitur faciendum Injungat. Verificationem pretensionum si quae juste apparuerint et ab Computantibus praetanq sententiae solutionem summandi cui et regio praevenit Diuidat Terminos Juridicales Rigen Decretorum armatat Solvit hanc Causam nihil Intacta et inconclusa relinquendo Juxta Contenta Terminorum utrarumq Partium et Documentorum finaliter Decidat Disponendat ac mederentur cujus vel quae Decisioni juris utrinq Favore et acquisitae Juridicalium ipsate sub poena Primis Illo Jn Tuo Cendis super juris Contravenire Publicanda Debeant ac teneantur alias Dein eidem praemisso juriam in se emanarunt et Regulationi Juxta Juridicali Pauli Uminski ex parte prius originaliter agenti ad praemunitio Bona Capitalia cum supranotatis Mtm ac Alis Juncta Commotatt Officiose Cendecendi et Jurisdictionem eiusdem Officiosum praemunitatis prius praeq et securitate publica Citra actus Officiosus servari solitis fundant Quia fundatis Jurisdictionem Citra Actus ad Inscribendam Comparentiarum suo Coram Officio reclamare mandant Quo Jn Cend acclamatione prius et Quia Dni Pauli Uminski et Mariannae Zurzynckii Juriam Conjugibus acta et Citi per mandatum suo et Contra suae mte pdtis Mtm Ignatio Vitt Palatino Joannem Eustachio et Simeone Lubieniecki Bona Ogonitliae haeredibus Citati et acti per Dnum Nicolaum Miecznikii cui Dnum Nicolaus Miecznikii Citati et acti pdtis Coram Officio suo Cendis Comparentes et Officium praemunitum Burgr Cendis exequendo Regulum Dein si cujus praemunitus praequitur actus Testimonium Citra portatae Rejecta Peripetia et Exploratum ac Summar in nucepitatis fundi Exigentia mandat fuit Quia Citra Executionem sententiae Officii sui Regulata prius Causa et Quia Dni Uminski Summar in nucepitatis fundi absente sui Disputationis Capitis Dni Mariannae Miecznikii nuncupatae Mobilium Inventarium Coram subrogatorum

Disponendis

J. Uminski per Manus Laborowski Tradita et manu sua subscripta sese et M. M. Laborowski mie Competant verum gaviam hacce Regesta pro utraq; parte Competentia sufficientes Conscripta esse demonstrantur ex quibus Offm prenens Condus requisit, eoq; relecta prelectaq; ultrej Limitationem actus prenens Comitijs in alium Tempus sue ab Officio expetunt et efflagitant, videlicet Offm prenens Burgi Condi affectantibus eque potibus et Comitantibus prenens actum Comitijs in alium Tempus nempe pro Feria secunda pst Dm Judicia Quadrum in anno presenti proxime ventura cum omni robore vigere et vigere posse Dei ac potibus ipse etiam tum potestate alias J. Burgi In Dum spectante Quando quidem gravat Limitat et Differt innovando Eorum potibus memorata literis in premissis allegata Tmo et Limitatione Comitiorum Competerendi Promptorium Nobilium Offm Dnus Burgi sufficientius Regesta Conscribendi et pro ejus Tmo Competendo subditi Limitationis presens vigere

Mathias Antonius Starczewski Burgi Genz Plocens

Tandem In Tmo Hodierno ex Limitatione supradicta per Offm suum facta et pro Die hodierna nempe Feria secunda pst Dm Judicia Quadrum presentis videlicet Die 2da mensis Aprilis Anno presenti 1781 Determinatis vigere diu; pneaperte Limitatione Comitiorum ac Nobilibus Valentino Lotterstein ejusmi Praenuntij Burgi Opoc Plurimis Ambrosio Lumanski Ignatio Boguslawski Narum Stolli Pne Pnti Grande Simone Periensli et Ognieli et Lucko et juratis Vallo presentis autamento apud pta et eundem autamare ad prenominata Bona Ognielia primus cum Joseph Losowski Burgi Genz Plocens ad eos judicanda pro tenore Causam Unde, aspernati Condemnendi et Burgi Condemnendo jurisdictionem suam Officinam prenotatam prius Pace et tranquilitate Publica fundavit Quo fundati Jurisdictione prius ad murorum Competentiarum ejus Alli autamare Mandavit Quo pro Primo autamentio potibus et Quibus JJ. Paulo Uminski et Mariano Turczynski Primum Conjugibus et Quibus Conti mapia munti alls et Alls pstis M. Ignatio Laborowski Palatino presente Cta et acta pro J. Nicolaum Miaczynski Exe J. Nicolaus Miaczynski Cta et acta pstis M. M. Laborowski et Simone Laborowski Cta et acta pro J. Nicolaum Miaczynski Sufficienti Competentiae advocata potibus expiri mandat In Experimento Veram Offm suo Condi Competere et suum Jus Competentiae Quorum Ortum Controversia In Quibus suum Judicium Exercuit Offm prenens Condus Exequendo Regulam Decisi supradicti In Limitatione exarati ejusq; presens nititur actus Patuit Quatenus Pnis Regesta Perpetuarum et experientiarum aliarum pretensionum ad se formatur In antecessori Tmo Insufficienter Competenta Condus pro Tmo presenti Comitiis Competentiae Demandatis Sufficienter Competentes Illi In Instanti et Quidem in Satisfactionem sententiae Offm sui Paulus Uminski Regesta Pretensionum suarum ac Summar tum Perceptis et Expensis Santa sui Eumeneta Dominij Anni Generum Ognielice In varias necessitates Fundi Erogati et Expensis Conscriptis et munitus subscriptis suo In Officio Competentiae J. Vir Miaczynski Similiter Repertum rerum mobilium et Inventarium et suppellectilis Domestice per M. Ignatium Laborowski In Ognielice 23to Junij Anno Dni 1774 Prea Dimissionem rerum Bonor Ognielice In Disponibilitatem J. Pauli Uminski Conscriptis et Instrumento suis manus cum appositione Sigilli Familiaris Cera Rubra Expressi Subscriptis me quia M. Laborowski Agens reprodivit et rerum ejusq; Regesta Inventarium rerum mobilis et Inventaria ac Suppellectilium Domesticum tenendum tegro per J. Uminski Exhibuit Insts et succinxerunt

Rejectum

Rijestrum Rerum mobilium et Inventariorum ac si per J. Uminski circa numerationem suj ex sum
do accepti et vigore suprascripti Rijestri non Restituit Jac J. Mieczynski suocer M. Zabrzeski in
Comportat et ab Officio suo Burgg Pendet Extradictionem Demandandam effugitat et Con
cludit Cum vero Prefatus J. Uminski premiche Rijestr per J. Mieczynski reposite peromnia
Inspiciatur hac Rte quod Mues Ignatius Zabrzeski nec intelligere ad mentum Rijestri
supra dicti Data Expressi per Seniori et subscripti in Dispositionem ejus J. Uminski restituerit
et eq in Dispositionem Recepit ac exinde altercatus J. Uminski ad Juramentum sese
Exhibit Istius admissibili advinente Tandem Queriam J. Mieczynski suo et M. Ignatij
Zabrzeski suendis mia sistendo ejus J. Uminski Jurium Terminis suis Obiecta et Rijestri
Inquisitione probationum et Deductarum sese Offert et Declarat, ac Inquisitionem Conce
dendam Instat, Judices Offm presens ne ujusquam prium aliquid prejudicium in prejudi
Intene Violatur ad affectationem cuius M. Zabrzeski quam J. Mieczynski majorem Officij
sui Informationem ac Causae presenj elucidationem suspensa tantisper Restitutione Compor
tationum Rijestrorum, tam in probationem Obiectorum quam in emendationem abobiectis
ad contenta mutuo MM Zabrzeskich et J. Mieczynski per utrasq partes ed mendar
Dat & Concludit Judj in instanti, et addictur Mus Judicis ad pronuntiandum Jurisdictionem
super incorruptionem Tertium Tandem Indulgentibus partibus sibi abinicem Jurisdictionem
statuit Quatenus Pres Interrogatoria Conservabant Communicant et subscribunt Testes Indu
cant Inquisitionem suam Pari Numero Testium educant Judj in instantiae Interroga
toria Conscripserant, Communicarunt Subscripserunt Testes Induxerunt Inquisitio
nem suam Pari numero Testium eduxerunt, ad cujus Intentionem Offm presens se se
Contulit Qua facta et per Omnes Circumstantias perpensa et Intentum ac Examinata
Declarat Resolvendo suspensionem Superius facti Quando Quidem tam exepse Inquisitionibus
cum in Officio suo eductis quam Comportatis Rijestro et per partes subscripto Officius suus
Constat, Meum Ignatium Zabrzeski Vice Palatinum Gnesnen Bonor Ogorzelice sua hac
vice J. J. Uminskium Conjugibus in Dispositionem Tribuisse ejusq rem Economicam
gerendam In plenum Contulisse, in virtute itaq sibi Date Attestatis hasce Bonis Ogorzelice per di
midium anni a festo Nativitatis Sancti Joannis Baptistae Anno 1774 ad Festum Sancti Joan
nis Regum Anni 1775 ad actum Occupationis respective M. Uminskich Jure Tractatus hasce Bo
Ogorzelice, Dispositionis, Inventura quoque de Suppellectilem Domesticam Circa ejusdem Bona
Bona Ogorzelice Intelligentiam alterius Partium Uminskich Reliquisse equum unum
in tabula Rijestro per M. Zabrzeski Conscripto et subscripto adnotatum et per J. Zie
zianowski antiquum totius dicti Bonis Ogorzelice Tenutarium Possessorem praecedem
Conscriptionis Rijestr per M. Zabrzeski pro tenuta Possessionis sue antiquitus Anni
proximi Summe, in ejus Bonis Ogorzelice post abscessum M. Zabrzeski relinquere Circa
J. Uminski Declarat et non alium, alterum vero Equum pro Inventario in Fundo Reli
ctum in Rijestro Expressum stante hac Intestatio Dimidij Anni per quem num malev
tam nominem furto ablatum esse Deinde vero J. Uminski ex hoc Rijestr Inventarij Bonis
Dus Pagnatis pro quota Quadraginta Florenos Polonicales Divendidisse Testimo
tem pro expensis Familiae Curialis mantenendae mandasse et in Commodum ejusdem Familiae Con
vertisse nonnullos res ipso per Magnificum Zabrzeski in Dispositis nominibus
obtinuisse sej Amissionis Causa se, tum quotus varius per se Rijestro Conscripto et sub
scripto Specificate ex Quantitate Bonis Ogorzelice percepisse et nonnullis Instrumentibus
Declarat mundum in parte Excidisse pro uno Tantum modo parte acci Divendidi negotiis
percepti Expresse Quatuor Octodecim Florenos Pol adnotasse J. rappa similis In rijestro non Annotati
Divendaliquid Florenos Polonicales Decepse et nihil quidpiam Plurius praeter premissa in medio

quod

p̄ memoratis Bonis Percipise emundatus, Edictis Offm̄ presens Injungit Quatenus Iudex
sive utriq; Conjux p̄ Supplementum Inquisitionum, super Registra prius Conscripta et
insp̄lustrata Executoriatur Securijar proprijs in mansitatis Fundi Quam percepta et Executoria
manu sibi facta ad Solvend Debitum Rotham prout ipse Summa ex Registro spei
facta et per Offm̄ pares Conscr̄ moderate realiter mansitatis fundi Erogata Juste p̄ ad solvend
Debitus Sumi prout nihil quidpiam ultra Registrum percepta Conscripta et Quietum Quadrayinis
Bonis P̄ pro Piscis Lacubus Lacus Participarunt nec quasivis mobilis ex fundo circa
Summa Ludorum sij augerunt DEO et Sancta Ecclia Ste Papiene ita vigore ij premissis
adjuvans et adiutus Illis Justis ad pronuntiand Jurti Rotham premittunt p̄ Ill
sij Conjux et Quinq Consors Jn Casia maniti Rotha Supranata per Offm̄ suum p̄ Depu
tato Duo attento Jurti Decernit Quatenus Mans Zaborowski Vic Palatinus Posnien
sive p̄ Nicolaus Mierzynski Posnien Ogniolice Summam Quingentorum Florenorum
ureis Horeq Polonicalis ex tex nunc Jurti Exitam et per Offm̄ suum moderatis
ex majori Summa Septingentorum triginta Quinque Florenorum P̄ pro Supranatis p̄
mittentibus Detinendis Jn et pro Cmo Festi Nativitatis Sancti Quartum Proxime
Jn Anno presenti venturi Coram Officio et actis Coreq Horeq sub pena Brnis In Casu
Contraventionis Circa mandatorum Jnhibitq Fuisseq publicatq ad manus aliq manuti
ad actum Quietationem premissorum Jn libris Fuisseq publicatq ad manus aliq manuti
ut Prefertur Solvant et Realiter enumerent tanta pecuniarum Septem Marcis Polonicalis
Parte alia per prius Actus solvenda circa Solutionem Summe Solvenda Nihil
minus Offm̄ presens Burgrabiale Condle attento Supra exarato Jurti supra Scripto
Quinis Universis Conjugis aquarum Impetitione NM Zaborowskis Libens Quid
et Pronuntiat in omnibus Perpetuum Imponit Silentium Decreti presentis Vigore
Reverant M Zaborowski Vic Palatinus Posnien et P Nicolaus Mierzynski ad Sua
ad Tribunalitia Ann Petitorina manu misse decretas Protestantur Offm̄ sum
prie repetitis tatus

Mathias Antonius Parczewski Burgr Coreq Poconsis mpria

Josephus Lesczynski Burgr Cris Cmd Hrdis

Offm̄ presens Coreq Capitt Plocens ad Statuta manu P̄ Pauli Ulma
slii Decretum Cmdle insp̄lustrum in bonis inferius nomi
natis inclis Partes inferius expletas per Offm̄ Bur
grabiale Coreq Plocens expeditum manuq Eiusdem
officij subscriptum reproducens ad acta Coreq. Actisq p̄le
ingrossandq suscepit in Jesien sequens p̄ premissa p̄ origi
nale Eiusdq Decreti circa acta est relictum.

Jn quor Plocens Fra ta intra octavas Festi Sanctis
simi Corporis Xti dñi Lubiect die 19 Maij Jux
anno Eiusdq 1787.

Actum in Fundo Bonorum Lukonyno magna Feria Secunda post Festum Nativitatis Gloriosissimæ Virginis Mariæ proxima Scilicet Die Decima Mensis Septembris Anno Domini Millesimo Septingentesimo Octogesimo Primo in Præsentia Spectabilium Stephani Wermicki Antonij Mikorowski Jacobi Lukowski Stanislaj Sieradzowski ac Aliorum plurimorum Nobilium ad Actum præsentem Congregatorum necnon Mlis Dnis Julio Rucki Francisci Werdyk de Karwosiek Nostrarum Auctorum et Juratæ Actum præsentes Acclamare et Ejs adstantes

Officium infrascriptum Burgle Cræne Plocens Executoriale insistendo Decreto ... in Judicio Cræne Plocens Feria Secunda post Dnicam Misericordiæ proxima nempe Die Vigesima Mensis Aprilis Aõ præsenti inter Spectabilem Michaelem Lukowski et Catharinam Sieradzowska inviçem Conjuges Actores ab Una et Spectabilem Stanislaum Sieradzowski ac Annam de Sieradzkowskie Filios Juniam Conjuges Reos et Judicem Parte ab altera Actato quo mediante Condescensio Ed. præallegator Bonorum Lukonyno Siorum Universitoni Lieluiski et Matthiæ Starczewski Burgrabiorum Cræ Plocens Captato tempore præsentia tamen per literas missibiles facta tempestiva avisatione de Adventu Suj Conducendorum est assignata Ejusdem Burgrabiæ aut Uno Burgrabio data est potestas ante Omnia Computata Bonorum Documentorum præsentandorum quibus Competentia Substantiam post Fata Ejusdem Spectabilis Mathej Sieradzowski Universalem Mobilem et Immobilem in binas Classes excindendo onera ligandaq. et p quæque Classe Equaliter applicandi Calculum Justi Cujj et a quo petierint Recipiendi Determinandi Juris p Opportunitate Negotij Sententiandi præstanda Solutionem Summæ Justo debeburtur assignandi Indictiones resolvendi bonificationem præstandam declarandi Inquisitiones Juratorias expediendi Stamp hanc Causam ad Conclusa Trni et Mandata Partium Juratoria expediendi Stamp hanc Causam ad Conclusa Trni et Mandata Partium Actores p Justo et aquo nihil vitiatum et Irresolutum relinquendo Finaliter decidendo Condijudicando et Moderandi Cujus vel quos Decisioni Partes utraque ut parerent et acquiescant ac Judicatum patiantur sub Pœna Bnis illo in Trno Condicta Signat Partes Contravenire publicanda. Sunt obstricta Pro qua Condescensionis Trno Partibus Eo. quos Voluerint et Negotium presens proponerent adstare. est præmissum adstati Sub Simili Pœne quo Supra. ut Comparent et Judicatum patiantur est Decisum. Eos Decreto latius præmissa in se edisperent ad Dona in Actu Contenta facta p Adventu Suj tempestive. per literas missibiles Partibus utrisq. denunciatione Condescendit, Jurisdictionem Suam. p tuitionem pacis et Securitate publica. Actibus Jurisdictionis Congrua. Vice Supremi Mlis fundavit, qua fundata Partes ad Suj Comparere Ejs Mnti acclamare intimavit, quibus Acclamatis Partibusq. et quia Spectabilis Stanislaus Sieradzowski et Anna Sieradzowska inviçem Conjuges Rei Causæ Pedicionis Res Mobiles inventarior ac Actus Substantiæ et Supellectilis Domesticæ p Fata Spectabilis Mathej Sieradzowski Actr et Citæ Certum Parentis devolutæ ac Aliasq. Circumstantias

Actus

[illegible] dicentibus ac ex Adiutatione actoribus prefter, Coram Judicio Condli Congre
rene Licet quia Supramentionati Dñi Michael Lukowski et Catharina Ja
chowska. invicem Conjges Ex Supra deducta Decreto Actorea iam vero ex
Adiutatione p Trin Spene Condnis edita et per Offm Condli Subscripta Adiutat
presene in Officio prefter se sistunt et a parte Citta Simul et Actorea limitata
rem Actus presare Ed aliud aptius tempus Contendere expescunt Cum vero
Eae Pars Citta et Actorea Super hancce limitationem per Judicii Dñi Lukowski
Conjges affectatam Contendere contradicat, Propterea Jus Dñi Lukowscy Conjges C
partitionem inscribere recusant et resistunt Quamvis ut Condemnare p
mittunt Proinde in talem Ejus Partis Citta Simulat Actorea et Adiutae
Compantionem premissam inscribere renitentis et Condemnare se pos
tentia Contumaciam ipsam Judicii Dñi Remiscowscy Conjges Citti et Actorea i
Suo lucro pro toto iuxta Suam Suprascriptam Adiutationem Admitta
Officio presene Condli Condemnatunt Ulteriora Sibi per Offm horea de
cerni affectarunt Cujus affectationi tam Juri Communi inhaerendo in
Ejus lucri in contumaciam Judicii Dñi Lukowski Conjum Adiutatis S
te in Causa decernere Pararam nec tam Contraventionis Decreto Execut
quam affectatae sidentiae ac bonificationis variae Extensionem ac Damna
Trin Adiutationis Comprehensae hor Idem Offm Condli ipsam Plen Act et Ex
nemplo Suo Lukowskiej hic et eximo perpetuo panito vult et Declarat, Ex
licanaq Cum Dnnis param Modo premisso obtentam per Offm Judi
Condli Decretam Mutem Suprascriptum Officij Sui Appantionem in Act
Contentum Ed premissa Exhibere ad Officio Condli additus existe
Jus Deputationis Suae reserens presae Coram Officio Condli prefter Ac
Publice ac percaepressum Responsum, se Offa Dnnis param modo premis
Obtentam hic in Portaphorio ante Ambulacrum Curiae in frequentia multo
diversi Status et Conditionis Varia hominum p Trin Spene Condescenden
nis Congregatos Alta Sua Gnnica et Sonora Voce publicasse pu
blasse, et ad Notitiam Omnium plene pure et Dubiam Deduxisse, de
quo Ejus presens Relatia Eae Dñi Lukowskiej.

Insuabimus Jichinski Burgrabius Curiae Plocens Judex Condlis

Officium pro tunc Curiae Capitl Plocens ad Actionem
P. Pauli Sulkowski Condemnationem infrascriptam
in Trin Condescensionis in Bonis Inferius
nominandis inter partes infra explandas Affir
te dup partis infrascripta Obtentam et publi
catam per Officium Bl Plocens Subscriptam
cum ad Acta Curiae Actis Quem ingrossandi Jussit
pot in tenore Sequenti Penitiat Originali Ejus
Condemnationis Tenor Actus et Publicum

In Civ Plocens Fa ysta post Inc Natiu Bl Mariae
Apostolici Die Vta Mensis Xbris Anno 1761.

Condemnatio Super
JJ Lukowskie Congib9
per Gsis Remiszewskie

Obtenta

1781.

Actum in Bonis Łukosino Berki ad in termino Condnis Partibus designato Feria Sexta post Dcam Jubilate proxima scilicet die Undecima Mensis Maij Anno Dni 1781mo

Coram Gnoso Hyacintho Przedpełski Burgrabio Crnę Płocenę in praesentia Gsor ac Mium Caroli Jarowski Burgrabij Crnę Płocenę Felicis Łukowski Antonij Borowski Stephani Sciesinski ac alior plurimor ad Actum praesenę congregatt tum Mlis Rni Gli Prodi Francisci Werydyk de Karwosieh Authi et Jurati Actum psenę Acclamanę et eidem adstanę

Officium supraseram Crnę Płocenę Burgrabiatus insistendo Decro Crnę Płocenę in Cro Płocenę Feria Secunda post Dcam Oculi Quadlem proxima Nimir die 19 Mensis Martij Anno nunc labenę inter Gsos Lucam et Mariannam Borowska in vicem Conges Parentes Tomam Filium atq Franciscum Filiastrum Guminskie tum Nlem Thomam Bedorski ac alios ab una et Gsos Paulum et Gregorium Łukowskie Parte ab altera latu quo mediante Condestensio Officij sui ad Bona in Actu contenta Łukosino Berki ad Gsi Mathaj Krzywkoski BC Płocenę Capitato tempore est adinventa, eidemq Officio Burgrabiali unius absentia non obstante praevia de Adventu sui facienda Avisatione mutuo Partium Sumptu conducenę et Condescensuro Comportationem Documentor Causam psenę evincenę per Summaria conscribendor mediante super realem Comportationem pstanę Jurta demandanę quibus Comportatis de Ademptione Fundor desolatione sive reparatione aedificior Auctis et deperditis Inseminationibus Violentijs in Jurijs Damnis inquirenę investiganę inquisitiones expediendę Jurta pro opportunitate Negotij excipienę Calculum si opportunus videbitur et a quo debebitur reddenę

dend. sententiand. solutionem Summar. ac bonificationem
pretensionum si quae aparuerint in iungendi Poenas super quo
interierit irrogand. Terminos praefigend. Rigores Decrorum Annec-
tend. totamq. hanc Causam nihil intactum et irresolutum
relinquendo proiusto et aequo finaliter decidendi dis iudi-
candi et moderandi cujus v. quorum decisioni Partes Partes
utreq. Parere et acquiescere ac Judicatum Pati Sub Poena
Banitionis praesens in termino Condrii super Parte
Controvenien. publicand. cod. Decro Sententiatum est.
alias Decro cod. Latius in se enarand. ex requisitione itaq.
Gnosi Lucae Guminski ad Bona in Actu Contenta facta
tamen per Litas Missibiles ante unam integram hebdo-
madam ad Gsos Lukoskie directas denuntiatione conde-
scendit Jurisdictionemq. Suam Officiosam vocu Supra-
scri Mlis in praesentia supra connotatorum Mliam fundavit.
qua fundata Partes ut suo Coram Officio compareant
eidem Mli acclamare demandavit quo in termino Acclama-
torio Partibus et quidem Gsis Luca et Marianna Borowska
invicem Congibus Parentibus Thoma Filio atq. Francisco
Filiastro Guminskie Actt et Citt per Eundem Gsum Lucam
Guminski suo et Suprascrorum Actt et Cittorum Nrae pltter. Mli
Thoma Bedorski tam Honestis Andrea Ovillatore et
X Agnetke invicem Congibus deniq. Lsa Catharina An-
cilla Actt per Eundem Gsum Lucam Guminski et Gsis
Paulo et Gregorio Lukowski Cittis et Actt pltter coram
Officio suo comparens et Suum Judter Controvertens quarum
Partium Controversijs inductis et exauditis Officium praesens
exequend. Regulam Decri Crens Plocens ex quo praesens Condrii
peragitur Actus Statuit Quatenus tam Gsus Guminski quam
Gsi Lukowscy Documenta Causam praesens evinrens Compor-

tent

tent in instanti, tandem in Satisfactionem Sententiæ Officij sui tam
Gus Gumin:lii quam & Gis Lukowcy & quod Jos Jeremias lii
1727 Sabbo pto Deam invocavit Quadam in Bonis Lukowino Decem
endis respectu particulæ Fundi adempte in M Mathiam Ja-
min:lii a bona & Sebastianum Lukow:lii Parte a b altera per
Officium Burgrabiale Cruc Ploen cum remissione ad Judi-
lium Cruc Ploen latum 1772 die 24ta Junij in Lukowino
Berlii inter Nlis Thomam ab una & Lucam Parte a b altera
Gumin:lii respectuans ingrationis Sortis in Bonis Lukowino
Berlii pro Summa 500 Tyr Sibi confectum Contractum Evol
Anno in Cro Ploen Fria 3tia infra Octavas Fti Sanctæ Crucis
Chri Dni Gus & Jonas Gumin:lii o lim Mathæj Filius & Lucæ
Gumin:lii Fris Luc germano Sobr Suas super Bonis Lukow-
sino Berlii Sibi Donat Evol Ao & Actu ibid per Lucam Gum
Thomam Gumin:lii in Personam Jus & Gis Lucæ Gumin-
:lii de Summa 500 Tyr pro motivo pdcto Sortium Bonor
Lukowino Berlii undictata Quietationem 1773 die 12 Maij
in Lukowino Berlii inter Gum Michaelem Lukow:lii ab
una & Lucam Gumin:lii Parte abaltera intuitu resigna-
tionis Sortium Bon Lukowino Berlii pro Summa 3835 Flor
Pol undictata cuiusdam Contractum Evol Ao in Cro Ploen
Fria 3tia pto Deam Regationem ~~Gis Michael~~ per Gum
Michaelem Lukow:lii o lim Pauli Filium in Personam Gis
Lucæ Gumin:lii o lim Mathæj Filij super totas Sortes suas in
Bonis Lukowino Berlii & Donationem recognit Evol
Ao & Actu ibid Dempt Gum Michaelis Lukow:lii in Perso-
nam Lucæ Gumin:lii de Summa 3835 Flor Pol pro-
prios Sortium Bon Lukowino Berlii undictata quie-
tationem recognit 1780 ibid 15ta pto Inv Visitationis
& Virginis Mariæ & Carolum Stupperus lii o lim Jaco-
bi Filium & Personam Lucæ Gumin:lii o lim Mathæi
Filij super Agros Sortes in Bonis Lukowino Berlii
Sibi in Summa 370 Flor Pol Invadiationem Rui Jan
Jan vero Gis Lukowcy 1686 in Cro Ploen Fria 2da in Vigilia
Fti & Visitationis per M Jacobum Malowski Andreæ Filium
in Personam & Bartholomæj Lukowski o lim Martini
Filij super Sortem Bon Lukowino Berlii mi Iam Donationem

Evol Ao

Eod Anno Fr ante Im̃ S. Margarethe ca Ple ejusd F Bartha Lomej
Lubowli in Scotem Bonor Lubowino Borli ad Q̃ Malestia quod
sitam m̃tem in bomissionem. 1714 Aõ die 7 b in Cõe F divid
Annee Jenitricis F V Maria per N Jenipeam Lubowlea olim
Alberti Filiam N Sauli Middzdeliõem in Scotem dict Male-
szeyna in Bonis Lubowino Borli sitt in Personam Nis
Sauli Lubowlii olim Bartha Lomej Filij Xnian Donatio-
nem 1719 die 21 Janij in Berlowie Kowielnym per F Pau-
lum Lubowlii in Personam F Valentini Stupeceus li super
non nullos Agros in omnibz Tribus Campis in Bonis
Lubowino Borli sitt in Summa 50 Typz obligati
mlem Invadiationem. 1727 die 23 Julij Slowie per Eund
F Paulum Lubowlii in Personam F Adami Lubowlii super
Certos Agros in Bonis Lubowino Borli sitt in quos
20 Typz Invadiati Nis obligatu. 1749 in Cõe Sloan
in Cõe F Natlis S Joannis Bte per N Albertum Lubo-
slii olim Sauli Filium in Personam M. Francisci Lud
slii olim Sauli Filium in Personam M. Francisci Lud
Caroli et Thomee Jeremiae Lucki olim Mathiae Filiorũ
super Agros in Bonis Lubowino Borli sitt in Sum-
ma 100 Typz obligationem Xnianam 1761 N Eva Lubo-
slea olim Lud Filia ultimi Nupbus olim F Nicolai Ko-
Relictã Conrti Viduam in Personam Nis Alberti Lubo
slii olim Sauli Filij super Sortes in Bonis Lubowino-
Borlii sitt Donationem Xnianam Cum pertinent
et ad Juramentum super valor Cum pertinentiarum se-
cutarent Proinde admissibilibus ijd Partibus ad Jura-
mentum in eam Juramentii rotham pro ut Do cumen-
ta ad Causam per eas producta omnia quae ad quamlibet
habere valuerant nec quidquam in prõiudicium
Cons partis celari aut nec ullam Notitiam decijs subti-
cere pertinent et addictus Nis officio suo adstans ad
pronunciandam Juramenti rotham pro ut tenent hoc
a Juramentum fi Lucas Jeremiae, et Paulus Lu-
slii Leo et Patris sui Nõe ubi vero verba Juramenti
solennitate ita ajus Deus et Sanctus Jesu Christi passione

Adjuvans

adjuvarq. Suspensa Resolutione Documentor cmp ad revisionem Agror & Metar Dis aratar Officium Le cum Bartiby ac Ut: icii Contulit quo per acta Lite quiq; reseratis metar ac Exci- sio Arborr atze oculis subiecta apparet, verum quo niam pleranie officiam posses per quem nam in tres sid in fer mari negriit Video necessariam esse Inquisitionem in Probationem tam Ademptionis Fiendor Dis aratione Metar excisionis Arborum per actar Violentiar in instanti ducenq; ursd & ad Litur Mtis in Actu positus ad monandi and Partium ostendit prgor in Cemptionem Testium pres Litis Joce Juramentum tam Jous Gumeinslii Lucas, & Jus & Alius Nrē quam & Jous Paulus Lukos lii Jus & alius Nrē itaiq; Dec & Passione Jesu Christi adjuvarq; Interrogatoria Con- scribant & subscribendis sibi a bin viem communicent & Testes Consen bant Jon Lantanie Salis facido Lenkenbie sui Officij Consen pserunt Labori pserunt communi- carunt Testes Dein pserunt & vos & Labori pserunt suo Officio ad exequiend Testimonia pro exarand, Officium litiq; ad expedicnd Inquisitiones accesit quibus Inquisi- tionibus ex auditis Resolvendo Anteriorem Officij sui Suspensionem ad Actionem pmissa & Inquisitionem suo in Officio deducto ac deinde audito quibus Litis & per omnes Circumstantias multinatis Quo ad Allegatum Jous Gu- meinslii h Cens Jous Lukos lii ejus Litis Litem Quando- quid ex dicta Inquisitionibus suo coram officio deductis Laide Pa- let Jum Paulum Lukowski Litem non solum Honestum An- dream Ovillatorem apud Jum Gumeinslii Servitia obeuntq; in Campis Sis cogregem proventum sine alla ratione Manubrio a- Falce Cmessisse, Honestam Agnetem Centeg jus & Honesti Ovil- latoris tempore messis per Campos ac pregiens aspectan esse & vidisse prosse aspectam & cepto a beq; ulla ratione Con baculo se Illem manus cum Gumeinslii Jus Luca Gumeinslii Famulum in Campo nullo habita mē Cmessisse graviter baculo Con- cussionem notabiles inflixisse & ex eo mesam in iuriam Jum Gumeinslii Parentem Lesisse Difamasse verum etiam

cid Jō

verum etiam iidem G. Lucae Gumin[illegible] ex Campis Domum redeunt Viam
publicam obsedisse obsessa eadem Via Pallo in Caput Concutere atten-
tasse, et hanc suam ~~[illegible]~~ impetum ad exitum, prise salvasset, ad-
duxisse tunc temporis defendendo in Manum Concussisse et Vul-
nus notabile in digitto inflixisse his se non contentandum in-
tum Domum ~~[illegible]~~ suam inivisse et cum Magno Clamore Gsum
Lucam Gumin[illegible] laesisse difamasse verba Cribrosa cum
summa detractione honoris Nobilitatis promulgasse Arbo-
rem Pinaticam in divisorio sui Actu existentem subditis Gole-
jovienis disvendidisse et detruncari Concussisse per eosdem
Subditos eandem Arborem detruncasse, Gsum Gumin[illegible] tem-
tem poris advenientem et eandem Arborem eisdem Subditis ac-
cipere denegare Colafisasse laesisse difamasse. Tam
verò Gsum Gregorium Łukoski suum fructiferam Gsi
Gumin[illegible] Parentis propriam ex frumentis suis expu-
lisse ad ad Villam depulisse depulsam sub Villa Concussisse
eandemque suam pt hanc ce Concussionem tertia die exhalatam
esse Trenificia Mi Czachowski sui Actu Famuli in Campis
circa Equos existentem a subdito ex Bonis Rochny empta-
vi ~~in~~ accepisse per utrosque autem Gsos Łukoskie Cittos meta
nonnullis in locis disarasse lapides in agros Gsi Gumin[illegible] tran-
iecisse, Particulas Glebae ademisse et sibi appropriasse Famulos
infestasse oppressisse Damna in frumentis et Prati Inventa-
rijs suis intulisse Gsum Thomam Gumin[illegible] Filium in Sulo
Bonorum Łukoscino Borki existentem absque ulla rne Concussisse Concus-
siones notabiles inflixisse obsanguinolasse Actoris varijs in
locis coram varijs Personis laesisse difamasse in calianum
quam deducendo obiecisse pro his itaque ac alijs Violentijs In-
quisitionibus deductis non posse eosdem Gsos Łukoskie Poenas tam
Prles quam Crimenales evadere Sententiat iniungendo Qua-
tenus iidem Gsi Łukoscy Citti Tumin Cn Ploenz Superiorem
et quidem Gsus Paulus Łukoski hinc et ab Actu praesentem in sex
Septimanis ingrediatur eandem Sessionem Tunicam per spa-
tium Quatuor hebdomadarum Continuet iam verò G. Grego-
rius

post ingressum ejusd Gio Pauli Patris sui in duabus Septimanis ingrediatur et perspatium trium hebdomadarum
expleat nec non in ingressu de Gio Paulo Lukes Lio
Senam Cupliceam Quatuordecim Marcarum Aldi Jeu
autem Gregorius Lukes Lio Senam Quadrupliceam
Quatuordecim Marcarum Aldi Solvere teneatur Acto Cancellario
Sloeng indg Sub Pena Banitionis circa Manifesta
tionem faciendam et publicandam ad Manus Gio Lucae Gu
minelli Sanctis Solvant Quantum Attinet Auctoratum Gg
Lukes Lich cancellario Gio Geminiano Lii in Solitatam Quoniam ea
cisd Inquisitionibus Luce patet Ejusdem Geminiano Lii Ba
rentem Gio Lukes Lie damna plurima in Instrumentis
inventarijs Lii in Lucis se Actores in Duellum provocasse
Sacellum Sed Lukes Lich propriam morbo in futurum ad Ejus
Geminiano Lii advenit cum Libris ejusd Ejusdem Lii existens et
existere incipiens intelligendo ejus Sacellum existere
Cultro interficisse ac post in Ejus Lectionem, quod Sit id
Cultro interficisse ac post in Ejus Lectionem, quod Sit id
Sacellum Sed Lukes Lii a Virgine Famulatus nobiliam
Sacellum Sed Lukes Lii a Virgine Famulatus nobiliam
Sanguisse, et ingressum quam primum cognovisse mox per
Sanguisse, et ingressum quam primum cognovisse mox per
Canem Famulam Suam hunc Sacellum ad Gio Lukes
Canem Famulam Suam hunc Sacellum ad Gio Lukes
Slie relegasse cosd Actor hunc Sacellum non sine agi
Slie relegasse cosd Actor hunc Sacellum non sine agi
se imo retro ad Ejus Geminiano Lii in fer demandasse
se imo retro ad Ejus Geminiano Lii in fer demandasse
hunc Sacellum per Canes devoratum extitisse pro
hunc Sacellum per Canes devoratum extitisse pro
per non solum olim Ejus Albertum Lukes Lii Ad Sanctum
per non solum olim Ejus Albertum Lukes Lii Ad Sanctum
circa ingregatis militibus Futeralia verum etiam et
circa ingregatis militibus Futeralia verum etiam et
Ejus Gregorium Filium Actor esse diffamasse, adextre
Ejus Gregorium Filium Actor esse diffamasse, adextre
mum Ejus Mariam de Lorenzo Lie Geminiano Lii Matrem
mum Ejus Mariam de Lorenzo Lie Geminiano Lii Matrem
cosd Actor retro esse diffamasse pro his itaq ac alijs
cosd Actor retro esse diffamasse pro his itaq ac alijs
in cunijs inquisitionibus Deducti non posse cosd Gio
in cunijs inquisitionibus Deducti non posse cosd Gio
Geminiano Lii Lenes Penas evadere in cunijs Quaterna iid Gio
Geminiano Lii Lenes Penas evadere in cunijs Quaterna iid Gio
Geminiano Citti Maritus et Cenens Tunino Superiorem Cri Pe
Geminiano Citti Maritus et Cenens Tunino Superiorem Cri Pe
cancellario

tatem ad hanc Cathegoriam Necessariam limitat et
differt conservando terminum coram suo officio aut
alio in Decreto expresso sine quavis adeione comparendi
Parato peremptorium ac Inquisitionem praesentem in Tuo Condominio edu
ctam.

Hyacinthus Przedpełski Burgrabius Crenensis Plocensis

Officium praesens Crenensis Capitis Plocensis ad Oblatio-
nem Generosi Lucae Guminski Decretum Condescen-
soriale infrascriptum in bonis inferius nominandis
inter se offerentes ac alios abunas, et R. Lubomirskie
parte ab altera per Officium Burgrabiale
Crenensis Plocensis praelatum, manuque episcopi Generosi Bur-
grabij propria subscriptum, reproducentes ad acti-
candum actuique praesentem ingrossandum suscepit
in tenore sequentis (inserati) Originale Episcopi
Decreti circa acta praesentis relictum.

In Castro Plocensi Feria 4ta ipso Die Festi
S. Antonij de Padua scilicet die 13 Mensis
Junij Ao Dni 1781

81

Actum In Fundo Bonorum Zoravinko Sertyque Generosi Adami Sulkowski Status Juris viste hujus Curiae Feria secunda In Vigilia Festi Sanctorum Petri et Pauli Apostolorum proxima Scilicet Die Vigesima Octava Mensis Junij Anno Domini millesimo Septingentesimo Septuagesimo Nono

Coram Jnuro Mathia Antonio bini nominis Starzewski Burgi Civitatis Ploczensis In presentia Jnuri ac Nobilium Joannis Smolinski Gaspari Baczewski Benigny Malarski ac aliorum ad actum presentium Cancellarium nec non Mro Ignatio Pawlicki Pauli Stefanicki De Mochowo authi et Jurati actuj presentis adstantes et Eundem audientes

Jllm Supscriptum Burgi Civitatis Ploczensis Executoriale Juri stando Legibus Regni de Peragendis Executionibus eo nomine sanctis Satisfaciendo Muneri Officij sui Burgrabiatus tum quoque Parendo ad Decretum a Magnifico Josepho In Zakrzewo Zakrzewski Podillae Ore Scymere et Judice Civitatis Ploczensis ad Infrascripta peragenda per Exemplum habitis In Fundamento Deductis Ejus In Scripto In Finis Communibus Formis Ploczensis Feria Tertia ante Festum Sanctae Hedvigis Viduae Electae Dei proxima Scilicet Die Decima tertia Mensis Octobris Anno proxime elapso 1770 Inter Generosum Stanislaum et Evam de Kowalewskie Juniorem Conjugis Skierkowskie ab una et Generosum Andream Parentem et Adamum Filium Sulkowskie Partibus ab altera prosatis quo mediante Solutis Summam primae Decemtorum Quinquaginta Florenorum per Num Andream Sulkowski Parentem expendendi provisione Juniae alterius Centum Florenorum ad Scriptum Manuale per J Adamum Sulkowski Filium et provisione à Joa de Kowalewskie Skierkowska actis Juxta tenente Contractae et re Dimissionis sortis per eundem Num Andream Sulkowski Parentem J Adamo Sulkowski Filio ab eius Filio actis Juxta mentis est assignata seu potius vi pene Bannis cum ejus Publicatione de actis Ejus In Curia Ploczensi Feria tota In Crastino Festi Nativitatis Sancti Joannis Baptistae celebri Die 25 Mensis Junij anno presenti et Inter eosdem Generosum Stanislaum Skierkowski et Ejus Kowalewska Juniorem Conjugum actis Juxta mentis Conjugum actis Juxta mentis super eius Jo Adamo Sulkowski Status Juris ad respectu Solutionis Supra facturum Summae primae Decemtorum Quinquaginta Florenorum alterius Centum Florenorum una Cum pensione ab eius Juxta mentis nec non Unitae pene Trium Marcarum Polon eius supra Elucidatis Decemtorum ad judicialis Obligatis et Publicatis et Requisitione Officiosa eorundem Juniorum Skierkowskich Conjugum actis Juxta mentis ad praefatis Bona Zoravinko In actis Contenta Officiose Cum Summariis Mutuis ac praedictis Mti In actis Contentis Condescendit Ibique Condescendendo praemortalitia prius pace et securitate publica

actibus

actibus Jurisdictionis Congressu Circaq actus Officiosos Servari solita Jurisdictionem suam Officiosam voce Mihi in actis Commissali ac presentj Nobilibus Fundum Quo fundata Jurisdictione pter ad jusparendum ejiq Mihi acclamare fuit Quo In Dmo pstr Comparens Jgnis Stanislaus Skurkowski ad Instantiam sui et Jgnis Eius Socrulcuski Centis Sive me reprodentis supra de actis Exaratis Deinde et Pane Barnis Petiit sibi ab Officio presentj Literas grabiali Executoriali de Bonis Cetali Jurisdictionis Fortim Finalem ac Mihi Executionem seu sortis Summe ac presentj Correspondentis Tradita Literas Fien et peragi. Cujus itaque Officium presens Literas Executoriale amuando uti Iuste affectabitur. Idcirco sit Jgnis Adamus Sulkowski Cetatus Jurisvitus Domi non Existens et ad acclamationem per Mihi actis tum ad Instantiam Officij ejij per Nihil fuit Comparere valet. Attamen non Obstante ejusq Contumacia uti pst plenarie et sufficienter perductum provisum nempe pt Latum Dictum Concriptionem Inventarij status Generalis seu sortis Summe ac presentj Correspondens tum Imeminata Literas pateriam Comperdm se se Centulit Cujus Concriptionis Tenor sequitur Ejus medii Anay przed ad Polu Oziminym Ku Zarawinu Jana poczynaiący się od Rzeki Ciągnie się stąd Dwoje Zyta Jedno stoje Owsa ad Rzeki przeciwko temuż gruntowi Lagon tylko Zytem Zasiany między miedzami zadney Działy Brata prawem przekonanego zadnego czy Działow Sąsiedzkich Item Pietka Lagonow Cztery poczyna się ut supra Ciągnie się ut Supra między miedzami zadney Jmci Pana Mateusza Obrembskiego zadnego zbroy ut Supra Gryki stoy Dwoje Zyta stoje Jedno Owsa wtym że Polu Pietka Lagonow Trzy poczyna się ut supra ciągnie się ze siewem ut Supra stoy tylko Dwoje Zyta Item Lagonow Cztery poczynaią się ut Supra Ciągną się ut Supra do Lasu czyli boru Zyta stoy Dwoje Owsa wtym że Polu Lagony Dwa poczynaią się od Rzeki do Drogi ostrega stoy Dwoje za drogą podobnież Ostog między miedzami ut supra Item wtym Polu Lagony Dwa poczynaią się od Rzeki Ciągną się do Bonu Jedno stoy Grochu a Owsa Ostog Item wtym że Polu Lagonow Dwa Ciągną się stoy Jęczmienia poczynaią się od Rzeki Zytem Zasiane a ziarzta ostrega do Bonu Jedno stoy Zytych Dwoch Lagonow Pieniewad Lasiew Jest Jmci Pana Michała Sulkowskiego wieś wolne Oremuż zbranie Ofm Jgnis pozwala azas zboże Dwoch Lagonow podobnych że Lasiem Jmci Pana Prawem przekonanych zasianych ex apud prawo Jmci Pana Michałowi Sulkowskiemu Bratu pozwanemu zkonwikowanych podpadających do Zbrania Pti aut Jmanuentis Roku naznacza o tiż Gruntu wyżey wyrażone Wraz zziarnami podczas aresztu opuszczonych pti Jmvitte reunat. w Polu Jurzymy ex Item od Rzeki Jęczmienica za Drogą Dwoje między miedzami ut supra

Misko

Siedlisko Janych Sześć na tłomym Budowa stoi poczyna się od Dwoji przez
wieś idąc czyli Wągrody stay Dwoje Owsem zasianych między miedza
mi Jmć Pana Dobrenieckiego zadney azdnegiey ut supra Item wtymże
Polu Janych cztery poczynaią się od Dwoji narwaney ścieszka stoy Dwoje
Grochem Zasiane wtymże Polu Lagier Jeden stoy Dwoje od nikli do Dro
gi siedzi Jedno stoje Pyrko Jedno takie Owsa między Dwojemi wtymże
polu Lagier trzy stoy Dwoje pustka Owsa a put Pryki Item wtymże
Polu Jary Jeden między miedzami Jmć Pana Dobrenieckiego zadney azdne
giey stony Jako wyżey put stoy Owsa stoka ostuga stoy Dwoje takie
ugoi Janych trzy poczynaią się od nikli do Drozki stoje Jedno między
dzami Jmć Pana Krasińskiego y Obrembskiego Item wtymże Polu Janych
trzy poczynaią się od Płotu Ciągną się do Rzeki stoiem Jednym gżeb
ky tylko Grunta z Zasiewami wyżey opisane Dimittit actorta pars
Jmć Pana Exhibit. w Polu Uyskowym Janych trzy stoy Dwoje poczy
naią się od Dwoji Ciągną się do Rzeki nie podrobne między miedzami
Jmć Pana Obrembskiego zadney a zdnegiey stony Drata prawem prze
konanego Item Jary poczyna się ut supra za stokiem idąc ay ciągnie
się ut supra między miedzami Jmć Pana Krasińskiego zadney a za
gey stony Jako wyżey Item Janych trzy stoy Dwoje poczynaią się
od Rzeki ciągną się do Lasu przez drogę przechodzą Item Jary Jeden
stoie Jedno przechodzi przez Drogę do Lasu między miedzami ut supra
Item Janych Dwa stoy Dwoje między miedzami Jmć Pana Obrembskiego
zadney azdnegiey stony Jako wyżey do Lasu Item Janych trzy po
czynaią się od Rzeki poczynaią się ciągną się także do Lasu stoy pię
dziesiąt między miedzami ut supra Item Jary Jeden poczyna się Jakoby
żey ciągnie się Jako wyżey między miedzami Jmć Pana Krasińskiego zadney
a zdnegiey stony Jako wyżey Item Lagiow pięć stoy Dwoje między
dzami Jmć Pana Obrembskiego zadney zdnegiey stony Jako wyżey Item
Ogrod wraz siedliskiem za Budynkiem nad rzeką będący y Drzewkiem rozmy
zanoty rodzynym wkoło tym stapiety kawałkowe pięć Krzemieniem Cztery
wrota y z tyłu nad Rzeką Bramę Także również płot Actor Jeremiae
Item Burgrabiali Executionali Edictali. Portarum quidem Lapidi
ficum Aymon prudentum Camporum Fructuosorum omnis Granipul
lagi Inspicis Obligatorem ac Conscriptionem adeptus Budynek
Krzyżowe Izby Szczery wkoło prawem prekonany mieszka
niu tych stawiony pierwie na tym mieyscu popruchel Jednak nie bardzo
ale stopy niektóre popsuł gruntownie Dyle Dobre Drzwi ze Dwoma do
Sieni drugie z Desek prostych na Drzewianych biegunach z sześci do
Izby podobnież Drzwi z Zasuwą klamkę y klamerkę pustap Dyle
przez zgliny Lepiony prosty w koło z tyłu Drzewiana oparany
Okno Jedno małe wtym trzy szyby Illuzone nowiny pustap takież po
stych Dyle y przyczyna z Gry Sienney na Izbę z Komory z Drzewiana

mieszkanie

małemi y Skoblem do Zamykania stodoła Jn suo esse będąca o Jednym kle-
pisku będąca z tey Sąsiek Jeden od Pułnocka wraz z Połową klepiska w tey sto-
doły wrota stare złe z prostych Desek robione także szopa in esse suo będąca
także Połowę do konserwowania Jnwentarza od wschodu słońca prti actu Jure
vincente Jd Offm Burgr Executoriale porigit oprocz wyrażonych tak Pol Ju-
wow tykow Jako y Budowni wyżey specyfikowanych resztę prti Citatae Jure
vitae Excludit et reservat Oraz y wolne pomieszkanie w tymże Budynku
podanym cum prto actu Jurevincenti bez żadney Jednak przepedycyi w Posse-
syi Przekazuie Qua peracta modo quo supra Conscriptione Jnventarij Status
Bonor adiscuor Jnseminationum totius Dictae Gnis Skierkowskie Congis prtem
actoream Jurevincenti Jn premissam sortem nunc Traditio voce Mtis ac NN Pnes
Jn actu Contentis Introduxit Jnvestivit realemq ac pacificam Possessionem
usq ad Exolutionem Summarum Cum privilegiis ac pacificationem processus ejusdem Determina-
lit Jn hanc Possessione eosq reliquit Dcri sui Executoriali Vigore

Mathias Antonius Starczewski Burgr Crenz Plocensis

Offm praesens Crenz Capitis Plocen ad oblationem G Gaspari Baczewski Tractatu-
nem infrascriptam in Bonis infensis nominandae pro Parte Cuius interest
per G B C Plocen expeditam manuq eiusdem G Burgr Offm praesentem subscriptam
reproducen ad Actionem Actiq Rei in gossam suscepit in tenore
sequenti Jnsertam. Originale eiusdem Traditionis Circa Acta est Rem

Traditio sortis Bonor
Zorawinka per G B C P
Expedita pro prte GG
Skierkowskich
Sorviens
1779

Jn Crio Plocen Feria Sexta post Dcam Rogationum
proxime sedicet Die 25ta mensis Maij ad 1748 Anno

Actum in Bonis Strzeszewo Kuliszki Sorteq Gsi Pauli Rakowski hæreditaria Sabbo post Fm Sancti Laurentij Martyris proximo scilicet Die 15 Augusti Anno Domini 1779. Præsenq NN. Paulo Wolski et Stephano Dobrski nec non Mnli Regni Gnali Provido Josepho Nowicki de villa Dobrski authō et Jurato ad actum Præsenq assumpto et eundem acclamanq

Officium Infrascrum Burgrabiale Crenq Plocenq Executoriale Inhærendo Legibus et Constitutionibus Rni de peragendis Executionibus ac Traditionibus eo nomine sancitis parendoq additioni a M. Josepho in Zakrzewo Zakrzewski Pocillatore Supreenq et Judice Crenq Plocenq tum quoq satisfaciendo muneri Officij sui Burgrabiatus ex requisitione Gnosor Stephani Dobrski et Marianne Karwowska Invicem Congum actt Jurevincenq ad Bona in actu Contenta cum Suprascrs Duobus Nlibus ac Mli in actu eodem connotatis officioze Condescendit, Ibidemq Jurisdictionem Officiosam præcustodita prius pace et Securitate Publica actibus Juridicis Congrua fundavit, Partesq ad Juri parendum voce altius dicti Mnlis acclamare fecit. Quo in Termino acclamatorio personaliter Comparens Gsus Stephanus Dobrski suo et Contis suæ nomine reproducto Decreto seu potius trinis Condemnationibus unius ex Instantia GG. Stephani Dobrski et Marianne Invicem Congum tum Reginæ ol G. Ignatij Rostkowski Relictæ Contis viduæ nec non ~~Karwowskie~~ Catharinæ Virginis Innuptæ Karwowskich ratione non solutionis Summar Primæ Quadringentor Triginta Octo Florenor grossor viginti Solidor Duor Polonicalr ex Capite Parentis alteram Sexcentor Sexaginta Quinque Florenq Polonicalr ex Capite Matris una cum provisionibus a data Complanationis Anni 1751 ad Trnum præsenq pvenienq altera ex instantia G. Josephi Umineski ratione

non solutionis Summae Sexaginta Florenorum Pol. cum provisio
ne ad alterum tantum accreto Decreto Concilli in Fundo Pr.
Strzeszewo Kuliszki Fa 4ta ante Fm Sae Hedvigis viduae
Electae DEI. pxa scilicet Die Nona Mensis 9bris Anno
1777 prolatto adjudicatto utriusque In Cro Plocens Fa 6ta
post Fm Nattis Sancti Joannis Baptistae proxima scili
cet Die 26. Mensis Junij Anno 1778 super Gnoso Paulo
Rakowski obtentto in Trno satisfactorio obtentto et publi
catto Tertia denique ex adcitatione vigore cessionis (in Rauc
in Terminis Communibus Trnbus Plocens Feria 4ta post
Festa Solennia Sacri Pentecosten proxima scilicet Die
vigesima Sexta Mensis Maij Anno Praesens 1779. per Gnosos
Josephum Uminski et Reginam ot G. Ignatij Rostkowski
Relictam Contem viduam nec non Catharinam Virginem
Innuptam Karwowskie G. Stephano Dobrski Factae (Pae
nae vero Banitionis de actu ejus In Cro Plocens in Trno
Querelarum ac Officij Causarum Judicanda Fa 2da post
Fm Scapularis Beatissimae Virginis Mariae proxa idest
die Decima Nona Mensis Julij Anno Praesens ex parte GG Steph
ni Dobrski et Mariannae Karwowska Invicem Conjugum
ratione non Solutionis Summarum tam per cessionem
acquisitto quam alianem superius expressarum super
Gnoso Paulo Rakowski obtentto et publicatto. In funda
mento itaque Decreti Condtis ac ultimariae poenae Banitio
nis superius de actu specificatis petiit ab Officio Praesen
di Bonis Praelibatis seu Sortibus Partis Citto Jure victae
executionem fieri et peragi Sortemque Praerecensitam
in praelibatis Summis ac Marcis in Sublationem
Trinarum Condemnationum pro re sua vigore cessio
nis Trad. et dimitti affectavit, Cujus itaque affectatio
ni

affectationi pro Justo annuendo Officium Praesens Bur
grabiale ad Traditionem Conscriptionemq- status et Inven
tarij sese Contulit et dedit, Cujus porrectionis et Conscri
ptionis Series est talis Nayprzod. Pole Jarzynne Dzichowo
nazwane pod Brudzino ciognące się. Jarych Dwa przez Dwoie
stay na iednym staiu groch drugie zas do Zerdzi ottogiem
leży zarowem zas prosto ottogu Jęczmienia Dwa Jare przez
Dwoie stay miedzy miedzami Jmu Pana Jakuba Strzeszewskiego
ziedney a Jmu Pana Jana Brudzienskiego zdrugiey strony te dwa
składy leżą. Item wtym samym polu Jarych Dwa przez stay
Czworo ciognące się miedzy miedzami Jmu Pana Zheodora Bru-
dzienskiego ziedney a Jmu Pana Strzeszewskiego zdrugiey strony
na ktorych Owies cięty na Dwoygu stoiący na drugich Dwoy
gu staiach znayduie się. aż do Graniey Rostkowskiey Item
Jarych Dwa Pieciorgy stay miedzy miedzami Jmu Pana Jaku
ba Strzeszewskiego ziedney y Jmu Pana Wawrzenca Brudzien
skiego zdrugiey strony na iednym staiu gryka cięta, na Drugim
Owies także cięty na Troygu zas groch niecięty znayduie, Item
Jarych Dwa stay Czworo Gryki cięty ziednego staia iuż za
brana miedzy miedzami Jmu Pana Jakuba Strzeszewskiego
ziedney y JPana Jozefa Strzeszewskiego zdrugiey strony, wtym
samym Polu Pluska Cztery Jare wsobie maiąca przez
stay szescioro Ciognąca się miedzy miedzami JPana Strzesze
wskiego ziedney y JPana Urbana Korzybskiego zdrugiey strony
na ktorey Dwoygu stay Groch na Drugich Dwoygu Gryka
dalej Jęczmien znayduie się. Item wtym samym
Polu Składow Dwa ciognących się przez troie stay
Dwoie stay Owsa, Trzecie pozęto. Miedzy miedzami JPana
Jana Strzeszewskiego ziedney y JPana Zheodora Brudzien
skiego zdrugiey strony. Pole Ozimne. Blesinki. Pluska przy
wsi szesc Zagonow wsobie maiąca przez stay troie Ciogną
ca się miedzy miedzami Jmu Pana Jana ziedney y Jmu Pana

Jakuba

Jakuba Strzeszewskich zdrugiey strony zktorey Zyto iuz iest
zebrane Item Dwa Jare przez Czworo stay miedzy miedzami
jako wyzey zktorych takze Zyto iest zebrane, wdym ze Polu
nazwanym Blesniki Zagon przez staie zktorego zboze zebra
ne miedzy miedzami jako wyzey leżący Item Pluska
Osm Zagonow wsobie zawieraiąca stay Dwoie Na Polo
wie staia Owies cięty na staiu Zas y puł Zyto Zebrano
miedzy miedzami Jmu Pana Jakuba Strzeszewskiego
ziedney y JPana Urbana Korzybskiego zdrugiey strony Item
Zagonow Cztery Dwoggy stay zputtoru stay zebrano
na reszcie Zas Jęczmien Znayduie się miedzy miedza-
mi jako wyzey Item Pluska pięc Zagonow przez Czwo
ro stay Ciągnąca się miedzy miedzy miedzami JPana
Jakuba Strzeszewskiego y JPana Korzybskiego leżąca zkto
rey zboze zebrane. Item Pluska Cztery Jare wsobie ma
iąca miedzy miedzami Jako wyzey zktorey takze Zyto
iest zebrane. Pole Ugorowe. Jarych Dwa przez staie
do Brzeziny miedzy miedzami jako wyzey. Item Pluska
Cztery składy wsobie maiąca stay Dwoie miedzy mie
dzami jako wyzey. Item Gryki skład ieden w ugorze
zasianey stay Dwoie miedzy miedzami jako wyzey
Item wtym polu Jary ieden przez stay Dwoie miedzy
miedzami JPana Jakuba Strzeszewskiego ziedney y JPa
na Wawrzenca Zglenickiego zdrugiey strony leżący.
Item Pluska Osm Zagonow przez stay Dwoie
wsobie zawieraiąca miedzy miedzami JPana Jakuba
Strzeszewskiego ziedney a JPana Urbana Korzybskiego
zdrugiey strony leżąca Item Jarych Dwa stay Dwo
ie gryką Zasianych miedzy miedzami Jchmc Jana
y Jozefa Strzeszewskich. Item Trzy Jare stay
Dwoie miedzy miedzami JPana Jakuba Strzeszewskiego
y JPKorzybskiego. leżące Orane. Item na Drugiey

stronie

na drugiey stronie Drogy Dwa Łan nieorane przez Dwo
e stały przy Granicy Starczewskiey. Item w Polu
Jarzynnym w Jarzych Dwa stay Czworgy nieed nyd
stemi Pszenica iuż pożęta w miedzach stoi na Dwóch
nie pożęta na trzecim z Czwartych Żyto było reszta ostogeu
zarosło
zarosły miedzy miedzami Pana Strzeszewskiego Zledney
z Pana Herzybskiego Zdrugiey stromy leżeysk. Item Łan
przez stay Czworo na Dwoyym stanach Jęczmien iuż pożęty w my
dłach stoi z Trzeciego y Czwartego stanu iuż zebrane. miedzy mie
dzami Jchmć Panow Strzeszewskich. Item Pusko Ludzi Zagro
now wsobie Laurentiana, przez Dwóch stay Ciągnąca się na Feldrey Pszę
nica Jeszcze na pniu stoi. Item prosto za drogą Zagonow Trzesi
Dwóch stay na trzecim Łan stoiu Jarych Dwa iuż iuż zboże
zebrane. miedzy miedzami Jmć Pana Jakuba Strzeszewskie
go Zledney z Plebana Korzybskiego Zdrugiey stromy. Item przy
wsi Zagon iedon Dwoygiem stay miedzy miedzami Jchmć
Panow Strzeszewskich Item przy wsi Zagon przez stanie
Ciągnący się do Płotow. Item Cztery Zagony przez stanie
idno nakterych Jęczmienia stoi miedzkow Cztery na
Lanwatkach Łan Len wyrwany leży. Item Zagonow pięć
miedzy miedzami Jchmć Panow Strzeszewskiego y Ko
rzybskiego przez stanie Jęczmienia na Turmanach Zmey
drie się. Item Dwa Zagony przez stanie Ostogu. Budynki
Dworskie. Budynek wktorym mieszka Jmć Pan Rakowski
z komorą y Sienią awstępy stanowiący stary Drzwi do Izby
na Zawiasach Żelaznych Inne Łan do Sieni y Komory
na biegunach Drewnianych piec z kaflę Jrmowany
podłogy niemasz. Putap Zbalowany spruchniały chno ie
dno wktorym Czterech Szyb brakuie Kumin dobry prosz
cie na tym Budynku złe reparacyi potrzebuie, przy tym Bu
dynku jest Chlewczek stary z Chruscin pustawiony

Stodoła stara wsłupy stawiana o iednym Klepisku reparacyi potrzebuie, ktora wraz zbożem wniey znaydującym zgruntem wyżey opisanych zebranym podaie się, przy tey Stodole przystawiona iest Szopka dobra poszycie tak na Stodole jako y na Szopce złe ściana iedna z Chrustu y Szczyt takosz Chrustem zaposzyty. Budownia Wieyska Chałupa z Sienią wsłupy stawiana stara zła reparacyi potrzebuiąca, Okno wniey iedno piec z kafli formowanych bez podłogy pułap zbałowzły poszycie złe, wtey Chałupie mieszka Pracowity Jan Poddany ma Żonę Imieniem Zuzannę Pomianowską Dzieci Czworo Synow Dwoch, Kazmierza lat piętnaście, Tomasza lat Dwa Corek Dwie Salomeę lat 7 y Franciszkę lat trzy maiących Załogy niema, robociznę zwyczayną rabia Dni trzy w tydzień Dwoygiem, Excipuie się wyżey wspomiony Kazmierz Parobczak Syn dla Jmci Dziedzica ktorego wolno Onemusz wziąć będzie Onegosz. ten Chłop ma Stodołę starą po Części reparacyi potrzebuiącą o iednym Klepisku Chliwek z Chrustu mały. Peracta itaq Conscriptione status et Inventarij hancce Sortem totam in Bonis Strzeszewo sitto ~~totam~~ ac Subditum una cum ejus uxore ac liberis agris per ipsos possessis cum Omnibusq ejusq Sortis agris pratis Campis hortis utilitatibus usibus fructibus et Commodis in praemissis Summis Summis ac processu Superius specificato. Gnosus Dobrskim Officium Praesens Burgrabiale Tradidit, Dimisit et porrexit et ad Intromittendum eosq GG. Dobrskie Mnlem Rnu Gnalem Providum Officio suo appantorem Deputavit et delegavit, Qui deputatus satisfaciendum Delegationi suae alta sua et praeconica voce Intromisit Investivit ac in reali pacificaq possessione nemine Impugnante reliquit Tractationis Praesentis vigore.

Joannes Niedroski Burgrabius Crenensis Plocensis mpp
Tria

Officium praesens Curiae Capit. Plocensis ad Oblationem Gnosi Bartholomaei Kulczynski Traditionem infraseram in bonis infernis nominandae pro parte Cujus interest per Dn. Burgrabium Curiae Plocensis expeditam Manuq Ejusd. Gnosi Burgrabij propria Subram reducendae ad Acticandum Actisq praesens ingrossandae Suscepit in tenore sequens Inserat Originale Ejusd. Traditionis circa Acta relictum

In Capitulo Plocensi Feria Secunda post Dcam Rogationum proxima scilicet Die 21ma Mensis Maij Anno Dni 1781mo

Tractatus ex parte Gen. Dobrskich
in Bonis Strzeszewo Officiose
expedito
1779

Actum in Fundo Bonorum Sniedzianowo Magnifici Bartholomæj Ludovici bini Nominis Zboinski Pincernidæ Dobrinensis Hæreditt Sabbatho in Vigilia Festi Visitationis Gloriosissimæ Virginis Mariæ, scilicet Die Trigesima Mensis Junij Anno Domini 1781mo.

Coram Gso Joanne Szczepkowski Burgrabio Crenę Plocenę in Præsentia Gsor ac Nobilium Mathæj Laguna et Laurentij Krasniewski ac aliorum Plurimorum Nobilium ad Actum Præsentem Congregatt, nec non Mtis Regni Gnalis Providi Jacobi Troianowski de Grotkowo Authi et Juratt ad actum Psentem acclamandum assumpti, et Eunę acclamantis.

Qui Gsus Burgrabius Crenę Plocenę in hærendo Legibus Regni deperagendis executionibus sancitis, satisfaciendo quoq Muneri officij suj, ac Parendo additioni à Mco Josepho in Zakrzewo Zakrzeski Pocillatore Sieprcenę Judice Crenę Palatinatus Plocenę ad Infra scra per agenda in personam suj per expressum habitt, in virtute Decri de Actu Ejus in Cro Plocenę in Trnis Tverelarum Fra Secunda pt Dcam Misericordiæ pxa nempe Die Trigesima Mensis Aprilis Anno Psenti inter Gsum Mathæum Malanowski Actt ab una, et Mcum Bartholomæum Zboinski Pincernię Dobrinenę Citt Pte ab altera Latt, ac Condemnationis ibidem in Cro Plocenę sabbatho in Vigilia Festi Nativitatis sancti Joannis Baptistæ, scilicet Die Vigesima tertia Mensis Junij Anno Currenti ex Parte supra scripti Gsi Mathæj Malanowski

actt

Actt Jure vincentis super supra scro Mco Bartholomaeo
Zboinski Pincerniae Dobrinens Jure victo ratione Summar
infra scrarum Primae Trecentorum Aureorum Hungarica
lium, alterius vero Centum Florenorum Polonicatt, Tertia
deniq Nonaginta Tynphonum cum provisionibus ab Ejusd
Summis ab Actu scriptorum provenien, dempta Summ
Septuaginta unius Aureorum hungaricatt ex provision
bus adjudicatt cum Poenis Luitis prima Trium altera
Septem Marcarum Decro supra de Actu exarato adjud
catt non solutionis, Decreto Ejae contraventionis, mente Ejus
dem Decreti circa Maationem in Trno satisfactorio c
tentae et Publicatt, ad supra scripta Bona Sniedzianow
ex Instantia Praeallegati Gsi Mathaej Malanowski Actt
Jure vincentis cum supra expressis Nobilibus ac Mli
in Actu Contentis Condescendit, Jurisdictionem suam
Officiosam praecustodita prius pace et securitate cir
ca Actus officiosos servari debita fundavit, Partesq tam
Actoream Jure vincentem quam Citt Jure victam ad su
am Praesentiam acclamare Mli injunxit, Quo in Trno ac
matorio Prltr Comparens Gsus Mathaeus Malanowski
Actt Jure vincens reproductt supra scro Decro et Con
demnationis ac toto Integro processu petijt Officium
Burgrabiale executoriale executionem de supra scr
Bonis Sniedzianowo fieri, et per Agi, Cujus postulatio
officium Burgrabiale annuendo ad Eanae executionem
Bonorumq faciendam Traditionem Praesente Mco Ba
tholomaeo Zboinski Pincerniae Dobrinens Jure Victo et
Libere Concedenti, conscriptionem status Bonorum
Agrorum aedificiorum sese Contulit, Cujus Tradition
et Conscriptionis status Tenor sequitur Ejusmodi: Na
przód Domostwo o sieni y Izbie, Izba sama w węgle

Stawiana

stawiana stara zła, spruchniała, o Oknach Dwóch małych wyrzniętych, w Drewno z kawałków szkła wprawionych, pułap nateg Izbie z Dyłow utworzony starych zły, Piec zgliny ulepiony, Kumin maty w Izbie y w Sieni wielki zgliny ulepiony, reperacyi znacney potrzebuiący, do tey Izby z Sieni drzwi z haczykiem żelaznym proste na biegunach Drewnianych Sień w słupy y Dyle stara zła. Do tey Izby postawiona, o Dwoch Drzwiach prostych złych bez wszelakiego Żelaztwa, w teyże Sieni Komurka także w słupy postawiona y Dyle zła, do Ktorey Drzwi na biegunach Drewnianych z żelaznym skoblem, Schap na sieni y komorce częścią z żerdek, częścią z dylikow potworzony, mieyscami braknie Tegoż Schapu, Wierzch na tym Domostwie całym y poszycie stare złe y ze wszystkiem zrujnowane, Tor Domostwo całe z Sieniq do reperacyi nie zdatne, ale do wywrucenia skłonne, tylko iedynie że Dwie podpory utrzymuią. Przytym Domostwie w podwórku z lew od Drogi stoiący stary, zły na słupy pod spruchniałe, y z Dylow z kawałkow postawiony o Troygu Drzwiach poszycie na nim złe, częścią dobre bez warsztu, podwórko częścią płotem witym starym, częścią Drzwkami ogrodzone, z Wrotami z żerdek zrobionemi. Stodoła iedna o Dwóch Klepiskach z Szpichlerzem we środku będącym, w szachulec stawianym, sama zaś stodoła w słupy na ewelach postawiona, Wierzejow zaś dwoie uniey od podwórza, pierwsze od wschodu na Klepisko skobel żelazny Drugie na Zamek zły zamykane, Wierzeie zaś od pola wszystkie Dobre, Szpichlerz o dwoch Drzwiach Dobrych iednych z Komorzika od wschodu z Zamkiem żelaznym. Drugich na Drugie Klepisko z Wrzecigzem żelaznym zamykaiq, Owczarnia wzdłuż porest mierzonych Sześć a wzdłuż iedno porzestę, szczyt od Drogi utey Owczarni z Darcia, oddała snopkami zaszyty, słupy utey Owczarni mieyscami podgnite, poszycia tak na stodole iakoteż y Owczarni-

mierzonych

mierne reperacyi mieyscami potrzebuiące, Płoty koło tey
Budowni od Drogi wite stare poprawiane niedawno.
w Polu Ozimnym pod Wieś Dąmbrówki Folwareczek przy
Karczmie zaraz Leżący cały oprocz zebrania warzywa y Zy
ta staia iednego Jarych wrzesz Czterech do Łąki przez K
czmarkę za sianego na ten Rok pozwolonego, Grant zaś do
possessora nowego należyć będzie, ten zaś Folwareczek
cały Zytem zasiany wdłuż od Drogi ciągnący się do za
rosli staiami Pięcią szeroki Jarych Dwadzieścia na
ostatnim staiu przyzarosli Zytem Dwanaście Jarych za
siany reszta Lasem zarosła z Łąką podaie się. Item
Folwareczek drugi idąc daley ku wsi Dąmbrówkom
Zytem Cały za siany wzdłuż stay Czworo od otłogu do
zarosli wrzesz Jarych Dwadzieścia ieden z otłogiem zwyż
wyrażonym. W Polu Jarzynnym pod Wilczęgórę Folware
czek od wsi samey przy y za wyznaconym Domostwem
wzwyż wyrażonym od Drogi ze wsi do wsi Wilczygory
y Kosk idącey cały do Granicy Borkoski z Ogrodem za
tymże Domostwem rożnym Warzywem zasianym
szeroki Jarych Dwadzieścia, Jęczmieniem od Drogi y K
dworza do Łąki staiem iednym z Tąż Łąką za Tąż Łą
ką Tatarką Dwoygiem "stay" do mieysca Dołka z tymże mie
scem, zatym mieyscem Dołkiem Tatarką także mie
dzy zaroślami stay Dwoygiem, wrzesz Jarych Dzie
sięc zasiany, reszta Lasem Zarosła. Item w tymże
Polu samym idąc daley od wsi tąż Drogą do Kosk
Folwareczek szeroki Jarych Dwadzieścia ciągnący się
wdłuż od Granicy Zamoscia a kończący się u Granicy Bo
kowskiey od Łąki y zarosli iednym staiem przyzarosł
Jarych Piętnaście Jarką, reszta przy tey zarosli Lasem
zarosło, daley na tymże samym Folwareczku od miedzy
do miedzy stay dwoygiem do Tatarki także

Jarką

Jarłg zatęz Jarłg Tatarłg stariem iednym do Drogi do Kork idącey, za tęz Tatarłg y Drogą ku Granicy Borkowskiey stari iedno y pół Jęczmieniem do Kupy, a zarowno owsem pół stariem do Drogi idącey do Wiczygory, za tęz Drogą owsem y Jęczmieniem stay Dwoygiem, zatym Jęczmieniem y ozem Tatarłg stay także Dwoygiem iednym stariem iak inne zboże wzwyż wyrażone od miedzy do miedzy Drugim zaś stariem od granicy Borkowskiey Jarych szesnaście zasiany reszta Lasem zarosła z Pągłg naprzeciwko tego Folwarecznik będącą od Granicy do Granicy. W Polu Jarzicim Ugorowym narwanym pod gotowie, Klin wedle ciągnący się od Drogi ze wsi do Dąbrowek idącey do wierzchowia, Wrzesz od Kurni do koli Chłopa Tomczaka mało co podorany. Item Folwarecznik przy Drodze Jędzey do nadalnika od wsi ciągnący się wedle od tey Drogi do Głowia, szerokli Jarych Dwadzieścia cztery cią podorany cztery cią nie podorany z ałogiem y z Pągłami naprzeciwko tego Folwarecznika będącemi, item w tymże samym Polu Folwarecznik naprzeciwko zwyż wyrażonego Domostwa za Drogą y Zwodami Pańskiemi szerokli od chałupy Chłopa Jozwa Tomczaka, do koli Jozwa Kapelaka, wedle od Drogi idącey do Kosk y wiczygory zaczynaiącey się, a kończący się w Ugorowicy Zamościa cały podorany wraz z Pągłg naprzeciwko niemu będący podaiwszy, podobnie y wszystkie Folwarecznik wzwyż wyrażone, pałami oznaczone, Budownie, Ogrodta y Pągli wszelakie naprzeciwko Tym ze Folwarecznikom będące za rolami podaią się teraźniey Szymu Sołtysowi. Do Kobyciny Ludzi poddanych pierwszy Antoni Zimiński Sołtys poddany z Żoną Maryanną Synow Dwoch w małoletnim wieku to iest Mikołaia y Ignacego Corek Trzy Domicelę, Katarzyną, y Apolonią w wieku bardzo małoletnych y do roboty nie zdatnych, Jana Parobka poddanego Chmielowskiego Chowaiący, z Pałogą Wołow Parę, Koni Parę, Pług ze wszelkim Dekastwem, Woz, siekierę, Wozy, Sierp, Kadeć, Krowę, swinie Do mieysc swoich zdawnieyszych ciągnącym się

nie

nię, Chałupę ma na liwey stronie od nadolnika idąc ku budyn-
kom Dworskim będącą starą do pomieszkania zdatną mieysca-
mi w niey Drzewo nadpruchniałe, o Izbie y sieni w węgeł
Szachulca o dwoch oknach małych postawioną z komorą
w słupy y Dyle, do tey Chałupy przez tegoż Gospodarza
przystawioną, Taż Chałupa o Drzwiach Troygu prostych
iednych do Sieni na biegunach Drewnianych, drugich
z sieni do Izby na zawiasach Zelaznych z haczykiem y klam-
ką Zelaznemi, Trzecich z Izby do komory Drzwi z wrzeciąż
zelaznym na biegunach Drewnianych, Piec w tey Izbie
z kachlow Prostych, Kumin w Izbie y sieni w lepiankę po-
stawione Dobre, Pułap na Izbie częscią z Tarcic starych
częscią z Dylow, na sieni zaś y komorze z dylow starych
położony, poszycie na tym Domostwie stare częscią repe-
cyi potrzebuiące, Stodołę do tey Chałupy należącą w słupy w Dy-
le y Drążki na sochach stawianą, słupy pod nią podgniłe sta-
ra zła, przestawiania potrzebuiąca wierzeie u tey Stodoły złe po-
cie na niey stare złe, robi w każdy Tydzień z Przyzaiem Czwo-
giem Dni Cztery, Dziewką zaś dni Pięć, Płaci Podymnego na
tę iedną Tynfow Cztery, Kapłonow do Dwora daie na Ro-
czterech, Jaiec pułkopy, Dziewka oprzęd podług Kolej czy-
ni, Gospodarz straż odprawuie, Tłuki wezniwa podług dawn-
go zwyczaiu odrabia. Drugi Kacper Kusmierczak Gospoda-
z Zoną Elżbietą, Dzieci czworo Syna Jmieniem Stanisław
Jednego, Corek Trzy Dorotę, Agniszkę, y Maryannę małoletn-
y do Roboty niezdatnych, Dziewkę poddankę Sniedzianowską
Jmieniem Barbarę, Parobczaka wolnego Jmieniem Mac-
ja Chowaiący, Chałupę ma na teyże samey stronie iak Pier-
wszy starą ~~[illegible]~~ złą o drzwiach Czworgu na
biegunach Drewnianych bez wszelkiego Zelastwa oprocz
bla u komory y klamki zelaznych prostych, na Izbie Pu-
łap z obladrow, na komorze takowyż stary zły, na sieni

żadnego

zadnego niemasz, Piec y Kumin w Izbie zły, w sieni Kumin-
Dobry, stodołę do tey Chałupy należącą w słupy y Dyle na sochach
o dwoch Somsiekach stawianą starą, złą y do reperacyi niezda-
tną, Przy tey stodole na boku sopę ma z wozarką także starą
y bardzo złą znacniey reperacyi potrzebuiącą, Poszycie na wszy-
stkiey tey Budowni stare złe. Trzeci Gospodarz Jozef Malicki
z Zoną Imieniem Maryanną Dzieci maiący Dwoie na służbie
iednego Syna Imieniem Mikołaja w Borkowie, drugie Corkę
Imieniem Klarę także na służbie w Sniedzianowieu Cieśli,
przy sobie ma Troie Jozefa Syna Parobka, Corkę Elżbietę Dzie-
wkę, Syna wawrzenca przy piersiach, Chałupę ma z sienią na
prawy stronie idąc od Dąmbrowek ku Dworskiey budowni
starą y ze wszystkiem spruchniałą do reperacyi niezdatną
Drzwi u Izby na zawiasach zelaznych y Klamką, Stodołę tak
że ma y Chlewy przy tym Domostwie postawione stare złe
y do reperacyi niezdatne. Czwarty Gospodarz Franciszek
Kapelak z Zoną Maryanną maiący Corek Dwie Małych y do
roboty niezdatnych, Parobka Imieniem Seweryna Chłopca
marcina obydwoch Sniedzianowskich Poddanych Chowa,
Stanisława Oyca Zony swoiey starego przy sobie utrzymuie,
Chałupę ma na teyże samey stronie iak Trzeci w zamek stawia-
ną o dwoch oknach małych z Izbą y sienią Drzwi na za-
wiasach zelaznych z Klamką y Skoblem zielaznemi ze wszy-
stkiem Dobrą stodołę y Inne budownie Dobre, Ci wszyscy
takież czynią Dworowi, Daniny Daią y podymne Płacą, iak Pier-
szy wyżey wyrażony Gospodarz, naznacza się. ~~Cujus~~ Post Cujus
quidem Conscriptionem status Bonorum Pmissorum Inse-
minationum varij Generis Agrorum Pratorum areas subditorum
Gazarum aedificiorum, tam Curialium, quam villanorum su-
perius specificatorum, Easdem inseminationes areas Agros Prata aedi-
ficia tam curialia quam villana Gazas subditos cum liberis
Eorum proprijs et familia Inventarijs omnibus totaliq subpel-
lectili Eorumdem Domestica Pfato Actori Jure vincenti cum
Gospodarze takiesz załogi maią robociznę y powinności

obus

omnibus usibus Fructibus, Cunctaq obedientia, et Laboribus per
subditos praestari solita, datijs Censibus Vigilijs Eorq subditorum
nec non libera incisione arborum in boris et virgultis tum
ad focum quam reperanda aedificia necessariorum nec non
usu virgultarum, aquarum, liberis pascuis tam in Campis
Pratis quam in Sylvis Boris et alijs Locis in Granicie bus
Bonorum Pmissorum Sniedzianowo reperibilibus in sum
mis et provisionib Luitis ac processu superius exarato Offi
cium Burgrabiale in actualem possessionem tradidit dimi
sit, omnemq obedientiam Ejsq subditis demandavit, et ad In
tromittendum Eunq Gsum Matheum Malanowski supra
scrum Mtem Regni Gnatem Providum Jacobum Trojan
owski de Grotkowo Authum et Jurati addidit et deputavit
Qui Mtis satisfaciendo deputationi suae ab officio Burgrabia
le habitae supra scrum Actt Jure vincentem alta sua Pconeo
et senerosa voce in possessionem superius dictorum Agror
in seminationum Pratorum subditorum Gazarum aedificio
Psenq Nobilibus in Actu expressis nemine impugnante nec con
tra dicente introduxit, Officium vero Burgrabiale toties
Pallegatum Gsum Matheum Malanowski in pacifica pos
sessione reliquit Decri Traditorialis Vigore.

Joannes Szczepkowski Burgr Crez Plocen

Officium praesens Castren Capitt Plocen ad oblationem Z Martini Ma
Malanowski Traditionem infrascriptam in Bonis inferius nominand
i proparte infraexplanand
i per Officium Burgr Castren Plocen Expeditt manuq eiusdem
Offici Subscriptam Reproducen ad acticand Actisque
Psen Ingrossand Suscepit in Tenore Sequens inserend
originale eiusd Traditionis circa acta Psen Relictum.
In Castro Plocensi Tena Tertia Postridie Festi Scapularis
BV Mariae Scilicet Die 17 mensis Julij anno Dni 1782.

Im
Traditio Br. Sniedzia
nowo pro Pte Gsi Ma
thej Malanowski per
Gsum Burgrabium in
hisce Bonis Sniedziano
wo expedita
Serviens
178 Xmo.

Actum in Denis Kiszy Fra Tertia post Festum Sancti Bartholomej
videlicet Die 2da Mensis Augusti, Anno Domini 1765.

Coram Do Simone Krzywkowsky Burggrabiatus Executore Generali Presentia Do Benedicti
Bromeiszky et Alberti Kurowski, nec non multis Aliis Fidedignis Testibus ad hoc Specialiter
Vocatis de Medzianowo Actis et Gestis Rethy prout ad stat et
Lung Declaran.

Illustris Dominus Comes Capitaneus Posen Burggrabiatus Executorialis Insistendo
Legibus Regni Egressagens Executionibus Ecclesiae Sanctis, satisfaciendo quoq;
muneri officij sui. Procedendo delatorem a Magco Stephano a Bromeiz
Bromeiszky Thesaurario Brzesnen et vice Capneo Cmi Posen per ea-
pressum in Pinaco sui Sabbati Vigore Decreti eius Datus Feria Quinta
Vltimo Elapsi Rebdiadne de Actis Ejus in Crto Posen Fra 2da ante Fm
Assumptionis in Celsum Ejusmet Virginis Mariae pro videlicet Die
25ta Mensis Augusti Anno presenti ex Parte Magci Ignatij Wenda
Camerij Cmi Comparitionem Personaliter Actis per Insinuationem Sea Willium Quadringentor Quinquaginta Quatuor Flor
Prosper Indecem, Solidos Decem, et Denarios Tricq; Polon cum Pro-
visione per Quinque a Centum Computanda, ad Lustra Sep ten
Marcas Polon super Magco Stanislao Kobierniczky Tribuno Siera
Actaq; precisata Fra Tertia ex Parte Actis Factum absentia ad Rundum
presentia Fris Kiszy Condescendit, Jurisdictionemq; suam Officio
eius Prosequendi dicto prius Vae et Securitate publica Actibus Juridi-
cis Congrua fundavit, qua fundata Partes actoria et rea Officio
ad Comparendum mihi Actis ad stat et Declarandum Mandavit,
Cujus Mandati Executor Comparens prefatus Ignatius Wenda
omnibus Granitzelis Posen Juscircens Reproducendo Exprade-
cta Causa Condemnatoria petijt ad Officio prem Executionalis Pena Precisata Rethy, tum Partes super Bonis Immo-
rentis et Stabulis eius Fratri et Domicilio Cujus Effectualem Offer
prem Armatum ad Conservationem Stabuli Rethy
cum Ethnicis non expressem Stabulo ac mihi in Acta Con-
tentis Rebus Contulit Cujus Tenor Sequitur Sequitur Gdie mate Regni
tis mi Dne Medzian. a nay prawd Dzierzity Dworskie, Dzier
w Zamek dawiany pod Ktorym Lesi od Grodu wokolo pond pruchni
wady, Dach nowi Dobry, kumin na Dach wyprowadzony z Cegły
murowany Dobry. Drabina na Dachu Gdzie Debra do tego Dzieru wchodzą
Drzwi z Seni skladane Zapowane Gwozdziami Zelaznemi na biane.
na Zawiasach z Zamkiem bez Klucza Cztaby Zgleymianemi
y Zapowkami Duzemi Zelaznemi, nad temi Drzwiami Okienko
mate w Dreuno oprawne Dobre, w Seni jest Fuchnia do Kitrey Drzwi
z Dercie na Zawiasach z Klamkami Zelaznemi nad temi Drzwiami jest
Okienko w Dreuno oprawne Dobre, z Seni Wyge na Prawy Bok do
Izby Drzwi Stolarskie Roboty na Zawiasach z Zamkiem. Klucze

Cantabry, Kleymy y Haczykiem Żelaznemi, w tym Pokoiu iest Okien 2 Okn
w Drzwi Sprzątkę odwiek kwaterach na Zawiasach z Haczykami, w tym
Oknach iest 8 Kwaterek 8 Szyb Drzewiz, w Jednej Szybie niemasz, przy tym
Oknach są Okienice z Tarcic na Zawiasach ze Srubami Żelaznemi. Piec
z kaflb bardzo Dobry, kumin z Cegły murowany, klapa z Gliny wa
pnem oblicowana do poprawy potrzebuje z tego Pokoiu do Alkierza
Drzwi Stolarskie Robot na Zawiasach z Klamką Skoblem, orzeczyd
Haczykiem y Kleymami Drzewna Żelaznemi. W tym Alkierzu iest Okien
Dwa w Dwie Kwatery w Drzewo Sprawne na Zawiasach z Haczykami
przy których Okienice takie na Zawiasach ze Srubami Żelaznemi
kumin z Cegły murowany, klapa z Gliny ulepiona Wapnem pobielana
w tym kominie iest Piecyk, z Alkierza do Sieni Drzwi Stolarskie Ro
boty na Zawiasach z Klamką Haczykiem Skoblem orzeczonym y Za
suwką Żelaznemi Idąc Zaś z Sieni do Pokoiu na Lewo Kleyb Drzw
Stolarskie Roboty Malowane na Zawiasach z Zamkiem bez Klucza
Cantabami y Kleymami Drzewna w tym Pokoiu iest Okien 2 Szy
w Dwie kwatery w Drzewo Sprawne na Zawiasach z Haczykami w
Oknach iest 8 Szybek Szyb Trzy, Piec z kaflb Dwadzieścia parę
ziny Dobry, kumin z Cegły klapa z Gliny Wapnem pobielana Za
prawy potrzebuje z Pokoiu do Alkierza Drzwi Stolarskie Stolarskie
Roboty malowane na Zawiasach z Zamkiem Francuskim bez Klucza
Cantabami Drzewna Kleymami Czterema Zasuwkami Drzewna
Żelaznemi. W tym Alkierzu iest Okno Jedno z Dwiek kwatera
w Drzewo sprawne na Zawiasach z Haczykami, w nim Szyb Cztery z
8 Szybek Kumin z Cegły klapa z Gliny Wapnem pobielana Dobre
w tym Alkierzu y Pokoiu są w Oknach Lamperye malowane z Alkierza
do Gorderoby Drzwi Stolarskie Roboty malowane na Zawiasach z Za
kiem y Klucze Francuskim Cantabami y Kleymami Drzewna. W Alkie
rzu Okno Jedno z Dwiek kwaterek w Drzewo Sprawne z Haczyk
mi przy nim Okienica na Zawiasach ze Sruby z tego Alkierza
do Sieni Drzwi Stolarskie Roboty malowane na Zawiasach z Zamkiem
y Kluczem Francuskim Cantabami y Kleymi Jedną w Sieni
Drzwi na Dwór z Tarcic na Zawiasach z Skoblem y Drzewianym
Żelaznemi na Sprzężynach są Okienka Dwa Dobre w Drzewo
Sprawne w Sieni Sionce pod Schodami są Drzwi Kley maluie na Za
wiasach, takie z Sieni do Kuchni są Drzwi Kley malen kie
w Scianie na Zawiasach z Zasuwką Żelazną z tey Sieni na
Ogrod są Drzwi z Tarcic na Zawiasach z Klamką y Zasuwką Żelazn
mi na Całym Dworze iest Sufan y podwoia z Tarcic w Dwie
Dobre. Ogrod przy Dworze Cały w Około Ogrodzony. Słupy
po wierzchu Części u niego pogruchotały w niektórych miey scach
Przy Stawie ponarabiały, y mocno iest zrugowany. do tego Ogrodu
są Drzwi Kley przy Dworze na Zawiasach z Kluczem Żelaznym tak
z Połowiną od Drogi do tego Ogrodu iest. Dwór Dworze z Desek
biegunach stare z te Folwarku w Dworzu w Zamek Stawiany
Dobry, Poszedł reparacyi potrzebuje do tego Folwarku we wsi Dzie
dzicach z Tarcic na Zawiasach, w Sieni Kuchnia do go Dwami Przed tym
y przy tym Okienica na Zawiasach bez Sruby wyłupiona

wylepiona do Izby Drzwi z Tarcic na Zawiasach z Klamrą z Kłodą
do Izby Drzwi na Zawiasach z Tarcic z Kluczem żelazną w Izbie
Dwie Dwa wDrzewne Obrzewne wnick Dwie Izby z Kuchnią a trzeci
wcale niemasz, Piec z kaflii Zielonych z Kry przestawienia po trzebie,
Komin z Gliny ulepiony mocno z ryglowany w tey Izbie okno
Szafa z Drzwiczkami na Zawiasach Żelazney z Skoblem
y Wrzeciądzem, do Izby Drzwi z Tarcic na Zawiasach Kabzie
z Skoblem y Wrzeciądzem Okno wDrzewne Obrzewne wnim Izby
Izby Kuchenne, z Sieni do Izby Drzwi z Tarcic na Zawiasach
z Klamką z Skoblem wrzeciądzem Kaszlicem, y Kluczem żela-
znemi wtey Izbie dwie Dwa wDrzewne Obrzewne z Izby do
wnich Kraty trzech, a jedna z Kuchnią Piecyk z kafli
prostych od Gory, a od Izby z Gliny lepiony, Komin z Gliny
dobry z Izby do Komory Drzwi na Zawiasach z Skoblem
y Wrzeciądzem z Komory na dwór Drzwi kabzi na Zawiasach
z Zasuwką y z Skoblem Żelaznemi, Budas na Cudzym Folwarku
z Tarcic Stary ich nowych udziny, Komin blisko tego Folwarku
jest stare Folwarczysko spruchniałe do niczego nie zdatne.
Przy tymże Folwarku jest z Zamkiem mały z wystawą na Dwóch
Słupach w Zamek pogrążony Doły Dach na nim z Izby do Izby
rego Drzwi z Tarcic na Zawiasach z Zamkiem Kłuczem Sko-
blem y Wrzeciądzem Żelaznemi, pod Izby a y pułap z Tarcic,
pod tymże Zamkiem z klepisk w Ziemi wzlewany ubitego
Drzwi z Tarcic na Zawiasach z Zamkiem Kłuczem Skoblem
y Wrzeciądzem Żelaznemi, Spichrz z wystawą w Zamek sto-
wany o trzech komorach Dach na nim po prawy Potrze-
bie, nieje Drzwi Dwoie przedrzeczych na Zawiasach z Zam-
kami z Kluczami Wrzeciądzami y Kluczmiem Drzewna Żela
znemi na wrotliwey zaś komory Drzwi podwoyne na Zawia-
sach z Zamkiem Kłuczem y Kuglem Żelaznemi, Budy
y podłoga z Tarcic ubrane Dobre przy Spichrzu Stodoła
o Jednym klepisku Dwoch dzwiach kaszt wraz z Wozownią
pod Jedną Dachem w Zamek stawiane Dobre Dach na
nich stary z Dy Wrot jest Troie na Bieżnicach Dwoie od
Podwórza z Zamkiem y Kłuczem, Skoda Druga o Dwóch
klepiskach w Izbie z Drzewa tartego w przeciw Sieni na-
Dwie a wnetrz Dwa stawiana Dach na niey Pograny Potre
bie. Stupy Rogowe w Ziemię Zakopywane od Dołu ponad-
gniwały Dwa zaś od Pola do podłogi spruchniały z Jednego
Boku Zachodu stodoła dyle pozychodziły, Wrot jest Dwoie na
Bieżnicach Dwoie do Podwórza z Zamkiem y Kłuczem, a
na Zasuwy Jedne z Skoblem y wrzeciądzem, a Drugie z Kłuczem y Zasuwką

y z Zawiasy żelazny, w Drzwiach Izieb. Sieczkarnia do Obory Drzwi z Tarcic na Zawiasach z Hakiem Skoblem y Okręcigiem Żelaznemi pudap y pod Dach na niey z Tarcic wbi-
ne. Cwiartnia z Drzewa Tartego na Cegiach w Stupy z wystaw
Stawiana Długości iey Przez Dwa Sążni, a Szerokości Przez Dwa
Stupy na Rogach y Środkiem w Ziemię zakopywane to od Dołu
znacznie poprzechniałe, u wyżey Stawy do Kopy na Rogu
Stupk Jednego niemasz, Dach na niey reparacyi potrzebuje
Sprzęt od Stodoły Dekami zabity, pod którym iest podwoy Drzew
Dwoie podwoyney a trzecie poboczne mnie uszyte na
biegunach z Skoblami y Okręcigami Żelaznemi, Stayni
z wystawy wraz z Kopą wstupy na Cegiach stawiana Długo-
ści przez Sześć Szerokości przez Dwa Cegi pod nią wobec
a razem nie od Obory nadgniły Dach z Dyl reparacyi po-
trzebuje Drzwi troie na biegunach Skoblami y Okręcigami
Żelaznemi, z Kopa Druga wbliżey Stodoły Chlewek dla
Cielęt z Dylami przeciwnemi Długości iey Sążeń Cegi a Sze-
rokości przez Dwa wstupy na Cegiach stawiana Dachu
nie Dobry, Drzwi zostały Tarcic na biegunach, Chlewy przy
Stayni y Kopę wstupy z Dyle stawione Długości ich z Sążeń
Pięć a Szerokości przez Dwa Dach na nich Dyl, Stupy od
mu poprzechniały Drzwi iest Cwiero na biegunach u Cudzy
Skoblem y Okręcigiem żelazny, tamże Chlewek mały z Dwoch
Przydach w Dachu a Jednym wozem wstupy, z Dyle postawiony
stary z Dyl Dach na nim Dyl, Stupy poprzechniały Drzwi Dwo-
ie na biegunach z Tarcic, Wrota iest Dwoie z Drzwi za Jedne
rabole między Cwiartnią y Stodołą a Drugie na Przed z Dachu
na biegunach przy tymże Furtka u którey Drzwi na Cie-
gunach że uszyte z Tarcic, w Oborze Studnia z po-
grobkami y Żerdzieni u którego iest Skoblem z Okręcigiem
Drzewna Żelaznemi, Budynki Przeciwne za Stodołą
y Ogrodem Chałupka mała wstupy z Dyle postawiony
poszycie na niey z Dyl uszkodzone, Drzwi na biegunach z Dzwo-
z Skoblem y Okręcigiem uszkodzone, Komorka Drzwi do niey na
Zawiasach z Skoblem y Okręcigiem do Stodoły Drzwi Dwo-
och na Zawiasach z Skoblami y Okręcigiem Żelaznemi
Płocie Dwa maiących z Kawałków Szkła w których Jest
Stuczonych Kawałków Płac Roczych y Kwartalnych z Obory
ulepione Dobre Wstąp z Dyl uszkodzony przy tey Chałupce
Chlewek przystawiony z Dyl do którego Drzwi Dwoie
na biegunach Jedne ze Skoblem y Okręcigiem Żelaznemi

w tey

wtey Chałupie mieszka Józef Stanisiek z żoną wolny. Chałupa
na wsi Pieruszka w Zamek stawiona z wystawy stara Poszcie
na niey stare ale Jeszcze Dobre Ewele wkoło pomiędzy
wały. Drzwi Czworo na Ciężarach a Pięć na Zawiasach
z Deseck. Dwoie z Skobkami y Oweizamki a Trzecie z Pęty
z Skoblem wszystko Starzeyszem y Rdzawym Żelazem
w Izbie Okna Dwa małe z Ławami Stoł Drzewniany
Sprawny w nich 6 Ław a Stołów Szesc Starzeych Pieć
z Kuchni patrzeych Stoły Dobry Kumin z Pszoły Dobry
Pułap nad Izby y Komory z Tarcic nad Sieniami do połowy
nad wystawy Zle Cały z Dyłow a drzewa Chłewek przy
Chałupie wstępy y Dyle stawiany wzdłuż Szczyt Dwa
aszczyt Jedno Dobry Stodołka z Jednym Wstępiem ku
wstępy y Dyle stawiana Dobra Poszcie na niey Dobre
Drzwi Drzwi na Ciężarach z Jednych wrót Skoblem
z Kluczem Żelazne przy tey Stodole jest Chłewek
wstępy y Dyle postawiony Długości Jego Trzy sąd Dwa
aszczyt Jedno stary z Dyl Stupy pogniły Poszcie
stare z te Drzwi z Deseck na Ciężarach z Skoblem z
Starzeyszem wtey Chałupie mieszka Felicyan Podla-
ry ma Żonę Maryannę Synów [illegible] jest Kaprawy y Sabry-
ela Córki [illegible] Maryannę [illegible] Ludzi ma Wołów Parę krowę Jedną
Świnię Jedną Wóz Pług y Radło z te Zastawem Parę szczyt
od Marcinkowa do S. Michała do S. Małgorzaty Dni Trzy
a od S. Michała do S. Małgorzaty Dni Cztery Kobiéta Zbi od S. Michała do S. Małgorza-
ty Dni Cztery, a od S. Małgorzaty do S. Mi-
chała Dni Pięć. Chałupa Druga wstępy y Dyle stawia-
na stara Dach na niey Zły Stupy od Dołu Spruchnia-
ły Drzwi Dwoie na Ciężarach z Deseck Jedne z Sko-
blem y Oweizamkiem Drugie z Klamrą Żelaznemi
w Izbie Okien Dwa małych w Drzewo Sprawne
Ławek Dwie Stołów Dwoich Stoł a niemasz Pieczka
Kuchni patrzeych Kumin z Pszoły z te Pułap nad Izby

z Dyłów nad sienią tyłko cieśl Dyłów Sześć podwinęch przy tey
Chałupie cieśl Chlewch przy tamtey nowy Dobry Drzwiczki
na Biegunach. z Desek Dobre. Drugi Chlewch wszerz y wzdłu
Jedno Przesiek stary z Dyłów Pszyscie złe Drzwiczki mate na
Biegunach z Dyłów stare złe wzieni komorkie Dyłami K
wemi przegrodzona Drzwiczky mate z Dyłów Chlew. sto-
dołka Jedny w Klepiskiem wstupy y dyle stawiana
Dugsze niż poprzeczka a Szerokosci Jedno Pszyscie na
niey złe stupy poprzechniaty Wrota Dwoie z Desek
na Biegunach u Jednych Słobel z Wrzeniem Zela-
zny wtey Chałupie Mieszka Ignacy z Żony wdowy ten z
Pan szczyny nie robi. Dwa tyłko Ogrody Trzy nadwerscie-
z czego tyłko pod dwa do Dworu czyni. Chałupa Trzecia
w Zamek stawiana z wypadaiq sienią Izby y komory
Dobra. Dach stary ale Dobry Drzwi Czworo na Biegunach
z Tarcic Dwoie z Słobłami y Wrzeniami stare cie
z Stawy kiem Zelaznemi Okno mate z kwadratow
szkła w Dwoie Oprawne w Listwy Jednego szaw-
sta nie masz Piec z kaszki Pstrzeczych stary z Dy, ko-
min z Gliny Dobry. Pudaj nad Izbą y komorą
z Tarcic. nad sienią Pudaju nie masz wszem Chle-
wek Dyłami stare mi przegrodzony Drzwi z drugiej
z Desek na Biegunach z Słobłem y wrzeniem
Zelaznemi. Chlewek przy tey Chałupie wstupy y dy-
wzdłuż y wszerz o Jednym Przesiek postawiony Przy
na mi Dobre. Drzwi na Biegunach z Desek Skrobla-
wstupy y dyle wzdłuż o Dwoch, a wszerz o Jednym
Przesiek postawiona poszcie na niey złe Drzwi z de-
sek na Biegunach Dobre w tey Chałupie mieszka
Tenderey Poddany ma Żonę Petronellę Corke ma-
rynarz na Zadzy J. Pan szczyny od Ogrodu y Pszewo-
Chałupa Czwarta wstupy na Cieslach z Drzew terzey
stawiana stara z Dachem Cwiele y stupy poprzechni aty Dach
ze Szczytem z Dwoie Drzwi Czworo z Tarcic na Biegunach.

w Jednych

u Jednych Stobel z wrzeciądzem a u Drugich Haczyk Żelazne
Piec od Gory z blachki a od Dołu z gliny Lepiony Dobry
Kumin z gliny reparacyi potrzebuje. Chleb tu mate Jedno
z Lawat lew stoła w Izbowym kawałkiem Pięć stuczo-
nych Drugie zaś zeszczepem wyblite. Sufit nad Izbą y Izbo-
mory z Tarcic Stropy Stołowy nad Sienią Sufitu nie-
masz wszem Gródzka w Izdrey od kumienia. Drzwi
Sciany niemasz, Drzwi na biegunach z Tarcic. Sufit
nad nią takie z Tarcic z Stropy z Dy. Stodoła o Je-
dnym Klepisku wstępy z Dyle stawiana z Słupy pognity
Dach zeszczepem z Dy Wrota Jedne z Tarcic z te z Sło-
blem y Drzewiem a Drugich wcale niemasz Brz-
ed a Dwa ze Słupami nie pochyłe Dy. Stad Dwa
zeszczepem ze a wtey. Chałupie mieszka Miko-
łayka Wdowa z Kopczyzny bierze. Role zaś złotey
Chałupy należące Dwie Obiewa. Chałupa Dy-
ta wstępy na Cieslach stawiana Dobra Poszycie Ke-
pskiej potrzebuje Drzwi Troje z Tarcic z Dwoyga
po Jedney Zawiasie a Trzecie na biegunach Jedne
z Izby z Izbą Izbą a Drugie z Komory z Słoblem y Drze-
wizem Żelaznemi, Piec z blachki patrzy gdzie Dobry
Kumin Dwoy poprawy potrzebuje. Chleb mate Dwa
z Lawat lew stoła z Drzewa Gyrawne wnich Ka-
wałkiem z Stuczonych Sześć. Sufit z Dyłek nad Izbą
y Sienią Dobry przy tey Chałupie Chlewek z Dyłek mały
Drzwi do niego na biegunach z te, Stodoła o Je-
dnym Klepisku wstępy z Dyłe postawiona Sien-
nie ieszcze Brzezet a Drugiey Brzezet Trzy Poszycie
na niey Czesci z Chrustu czesci z Słomy Sien
Drzwi na biegunach Jedne z Słoblem y Drzewi-
zem Żelaznemi, Szopka wstępy z Dyłe o Jednym
Przysle wszerz z wstawkami postawiona z Słupy
wnicy Rogowe nad pruchnicy Dy. Poszycie z Chrustu
Podłaza ma Lirch Dwie Prawicizky y Zurawny ma ze Dwora drogą
y swirkiem, wth Dni Troy.

y słomy Drzwi z desek na biegunach Dobre w tey Chałupie mieszka Franciszek Wawrzeniczak poddany Żona Jego Maryanna ma Córkę Magdalenę ma Załogę y Pańszczyznę odbywa jako Pierwszy. Chałupa na komorowie będąca w słupy na Ciesiach z wystawą stawiana Cwele pod nią y słupy nad pruchniały Poszycie na niey Dobre Drzwi na biegunach dwoie z Skoblami y Wrzeciążami a Trzecie na Jedney Zawiasie u Izby w Izbie Okien Dwa z kawałków szkła w Drewno oprawne w których Jednego kawałka szkła brakuje Pieczkachli patrzących kumin z gliny lepiony Pułap nad Izbą Sienią wystawą y komorą z dylów ułożony. Szopa w słupy y dyle stawiana Długość iey Przęseł Trzy a szerokość przęsło Jedno słupy u niey ponadgniwały Poszycie stare Dobre ~~[illegible]~~ Drzwi Dwoie z desek na biegunach Dobre, stajenka wraz z wozarką w słupy y dyle postawiona Długość iey Przęseł Dwa Szerokość Jedno słupy u niey popodgniwały Poszycie stare ale Dobre Drzwi z desek na biegunach, przy tey Stajence Chlewek w słupy wszerz y wzdłuż o Jednym Przęsle postawiony słupy u niego ponadgniwały Poszycie na nim Dobre Stodoła o Jednym Klepisku Długość Jey Przęseł Trzy a Szerokość Jedno od Ogroda zaś Przęsło Jedno wrotami z desek założone w tey stodoły słupy y Cwele ponadpruchniwały Poszycie poprawy potrzebuje. Wierzey iest Dwoie na Biegunach w Jednych Skobel z Wrzeciążem Żelaznym przy tey stodole spicherek w słupy y dyle wszerz y wzdłuż o Jednym Przęsle postawiony Poszycie

na nim

na nim złe poprawy potrzebuje słupy nadpruchniały
Drzwi na biegunach z Skoblem y Wrzeciązem Pu-
łap z dylów y podłoga ułożone w tey Chałupie
mieszka Jędrzeyka Wdowa Poddana ma Synów Mate-
usza y Andrzeja, Córki Rozalię y Ludwinę Role
trzyma. załogę ma. y Pańszczyznę robi jako Pierwszy
Komornice. Maryanna Poddana ma Córek Trzy
Konstancyę, Jadwigę y Juliannę Kopczyznę ze Dwo-
ra bierze y robi w Tydzień Dni Trzy na Krowę
y Swinię Jedną ze Dwora. Druga Franciszka Żona
Parobka Dworskiego także Kopczyznę bierze y ro-
bi Dni Trzy w Tydzień. we Dworze. iest Dwóch
Parobków Poddanych to jest Franciszek y
Augustyn. Wołów na Gruncie robotnych pozosta-
ło się Siedm. także pług y pługa. z Żelastwem
Idąc do Komorowa za Wsią iest Ozdek u słupy
y Dyle na Ciesiach postawiony Dobry Poszycie Do-
bre Drzwi z Tarcic na Zawiasach z Skoblem
y Wrzeciązem Żelaznemi Piec do suszenia Słodu
z Cegły y kamieni postawiony z obydwuch Stron
Pieca są Sciany z Gliny y kamieni ulepione Post
quam Conscriptionem Status Komorowe Bo-
Kiski cum Attinen. Offm praesens supraseru
Burgraliale Crem Plocen Eadem Bona Kiski
et Sortes super Bonis Komorowo ac Szasty
cum Omnibus usibus fructibus. Proven-
tibus Arcis aedificiis tam Curialibus
quam villanis "Hortis Agris" Pratis Campis Sylvis
ac Excisione Borrarum in emolumentum
fundi "Piscinis Piscibus" Inseminationibusque tam hyemalibus
quam vernalibus in Inventario per officium

Rolitnicky Tribunum Sieprcen. Conscripto manuq
Ejus Propria subscripto specificato tamque Subditi
Eorum Laboribus Pueris pecoribus vigiliis, Datis ac
Cuncta Obedientia per Ipsos praestari Debita in Realem
et Actualem Possessionem Officio Ignatio Wen-
da Camerio Granitiali Plocen. Actu Jure inscen.
tradidit et Dimisit prout praesen. tradit et Di-
mittit, Eundemq Officium Wenda voce supraseri-
ptis ~~ex~~ praesentia Tribunum in Acta Contento-
rum in praefata Bona Kosly ~~[illegible]~~ Sortesq
in Komorowo et Szasty sito Intromisit Inve-
stivit, ac in reali Pacificaque Possessione
usque ad Extenuationem Summae superius
Praearatae Sex Millium Quadringentorum
Quinquaginta Quatuor Florenorum ~~[illegible]~~ Grossorum
Undecem solidorum Ducorum et Denariorum totius
Pot. Provisionis ac Processus reliquit, Decreti executionalis
vigore. Data Ejus Die vigesima Julij 1780 Anno.

Simon Krzywkowski Burg. Crenen. Plocen.
Ppria

Offm Praesens Crenen. Capit. ad Oblationem Pateli Sulkowski Tra-
ditionem infrascriptam in Bonis inferius nominatae pro Pte
infra exoranae per Offm Burgrabiale Crenen. Plocen. expedita
manuq Eiusq Officij Burgrabialis Subscriptam Reperta
ad Acticanae Actisq praesens ingrossanae Suscepit in Tenore
Sequenti inserati originale ejusq traditionis circa Acta
Relicta

In Cro Plocen. Tribu Pridie Festi Sancti Egidij Abbatis Scilicet
Die 31 Mens. Augusti Ao Dni 1781.

Raport do Rady Nieustaiącey przy Boku Nayiaśnieyszego Pana Departamentu Sprawiedliwości od Sądow Grodzkich Płockich poskonczoney Kadencyi Sądow Grodzkich Płockich Między Sobą postanowioney w Poniedziałek nazaiutrz po Swiętym Marcinie Biskupie przypadaiącey w Roku 1781 expedyowaney

Sądy te Sądzone przez Wielmożnych JchMość Panow Josefa Bromirskiego Skarbnika Rasnyskiego Podstarostę Jozefa Zielinskiego Pisarza Grodzkich Płockich.

Zaczęte w Płocku Dnia 12 Listopada według kadencyi między ~~Sobą~~ ułożoney. Prokurowanych w Pisow 222 z ktorych Dekretow Finalnych in Causa Juris 21 in Causa facti 18 ~~wypadło~~ Dekretow na Kondescensye 14, Dilacyi 31, Remissowych do Ziemstwa 4, Reiekt cum Consensu Partium 2, z Kombynowanych w Pisow 31, Kondemnat 53, Nieprzyznanych Terminow Pięć, Dekretow Comprobationis Osiem per Non Sunt Wpisow Deklarowanych Trzydzieści Pięć a Zakonczone Są Dnia Dwudziestego Drugiego Miesiąca y Roku tegoż

Zapadło

Josephus Bromirski Vice Capitt Crcz Plocz mp

Offm Praesens Crcz Capitt Plocen ad Oblationem Jo Josephi Mlicki Denuntiationem Infrascripti per Judicium Officij praesens ad Consilium Permanens Departamentum Justitiae facti Manuq Mâ Via Capnej Subscrat reproducen ad Acticanae Actisq ~~praesen~~ ingrossanae Suscepit in Tenore Sequens inserati originali Eiusq Denuntiationis Circa Acta praesen est Relicti

In Crd Plocen Sabbo Pridie Festi S Catharinae O et Martyris Scili ut Die 24 Mens 9bris Ao Dni 1781

# 86

Actum in Iurdo Bonor Ratkowo Sabbatho post Dominicam Jubilate proxima Sabiel Die Decima Mensis Maj Anno Domini 1701mo. in Presentia Spectabilium Mathiae Starzewski Simonis Krzyzkowski Plocensium Gabrielis Sakluski Vicepraedicae Burgrabior Castrensium Italiani Ostrylowski Alexandri Kwaseberski Stanislaj Siestakowski Aliorq plurimorum nobilium. ad Actum praesens Congregatorum. necnon MRS Praendi Josephi Swinarski e Sakluki Authenci et Jurati Actum praesens Acclamantis et Ejus adstantis.

Officium infrascriptum. Burgle Castrense Plocense Condle in instendo Decreto in Judicijs Castrense Plocense Tena Secunda post Dm Oculi Quadragesimam proxima Hominum Die Decima Nona Mensis Martij Ao Currente Inter Spectabilem Adamum et Simonem Rakowskie Dominos et Antonium Ostrowicki Famulum Actores et Citos ab Una, et Spectabilem Gabrielem Albertum Franciscum. Josephum et Catharinam. Fratres et Sorores inter se germanos. Rakowskie Citos et Actores. ab altera Partibus. Relato Quo Mediante Decreto Siquis Ex Inquisitionibus per Utrasq Partes in Judicio Castrense Plocense tam in probationem obtentorum quam Emendationem. eductis et repositis Magis Ad emptas Stundor in praedicto Bonis Ratkowo quam Violentijs Sibi gratis in petita apparent Juxta Citos Condescensio in Jurdum Bonor Ratkowo Per Amicos tam Sakluski et Stanislaj Swinarski Burgrabiorum Castrense Plocense Captato tempore Conducendos Advocatos. gratis Sue Burgrabije Unius absentia non obstante mutuo Partium Sumptu Spesa de adventy Suy tempestive faciendo Arrivatione Condendis Condescensuris. plenaria est data potestas. Comportationem Documentor Causam praescriptam per Summaria Conscribendo mediante Super realem Comperta Nem Documentos prastando Juris demandando quibus Comportatis de Adcomplione Sundorum. Audis et deputatis in terminationibus Inquirendo Investigandi inquisitiones promissas. praescripti Judicio eductas. et repositas. ac Plebis Et Fraditas. praescripti Trino Condnio desuo reperiendo et Novas si Necessitas postulavent educendas injungendi Calculum Cuy et a quo. pervenit et si oportunus videbitur Reddendo deducendo et de violentijs injuriis Damnis ac Cunctis pretensionibus. Scrutandi Jurta Et Opportunitate Negotij Exspendi Bonificationem. quarumq pretensionum. adinvicem Solutionem Summas Cuy et a quo debebitur Stetuendo Sententiandi Rationes Super quo interest Jurgando Trinos prosequendi Rigores Decretorum annectendi Causamq totam et Integram. ad Contenta. Trinor Plium Ultraq ea premissis inquisitionibus pro Justo et aequo. Nihilintactum et Irresolutum relinquendo finaliter Decidendo Dijudicandi et Moderandi Cujus vel quos Decisionis Partes utraq ut parcant et acquiescant Judicatumque patiantur. Sub Pena Brio ille in Trino Condescensionis Super Parte Contravenienda publicanda Sunt obtenta ac Partibus Ejusdem hoc Trino Condnio quos Voluerint et Negotium presens prosequi Advocare Advocandi cum beneficio reassumendi Alterandum Terminum Sub Simili rigore quo Supra. Comparere et Judicatum pati est promissum in Actis Ejus Decreti ad requisitionem Partium facta tempestiva obedientiae per literas Missibiles determinatoq pro Die hodierna in Acta Contenta Condescensionis Sue Trino ad Bona Cas Condescendit Hodierna fundata Sua Jurisdictione Voce Mihi in Acta expressi promulgata Partes ad Suy Comparendum. Sub Coram Officio Ejus Mihi acclamare injunxit ad Cujus Audientiam Partes. et quia Spectabilis Gabriel Albertus Franciscus Josepha et Catharina Fratres et Sorores inter se germani Rakowscy Actores et Citi pariter Spectabilis Adamus et

Simon

Simeon Rakowscy Domini tum Nblis Antonius Arkowski Famulus. Citti et Autores
per Egros Im Adamum Rakowski Suu et Suprascriptor Fratris et Famuli Suor Impet
foram Officii Suu Cnoli Comparuerunt Et Pcum Juxta Controverterunt Quarum
Plium Controversijs in Judm Suum inducia Examinis Satisfaciant Partes Utraq
Supra de acta Clarata Decreto Equo prasem peragitur in puncta permissos Par
tibus quos Voluerint adductionis coq iminstante Et quoniam Partes Utra Egias
Adductionum Mare Palatinatus Plocensis Suu ch Officio reponunt Adductis
partibus in inspexerint Proinde Eaos Plis Ipsis Decreto Satisfecisse advertit et
Negotium induere mandat, in Inductione Negotij Ulterioribus Eaos Plius Suu Cnoli
Officio Cnoli Inducitis et Examinis Controversijs Deinceps Ipsatus Adductiones Plius
Incipiendo q se Regula Decreti Executivi Ipsibatis Partibus Documenta. quam
ad Causam prasens Spectantia. Comportare et Sibi abinicium Communicare
instanti Jubet. et Superan Pr. Gabriel Albertus Franciscus Joseph et Cath
rina. Fratres et Sorores inter legitimari Rakowscy Sua per Summarium Commissa
Documenta. in Tenore Sequente 1710 Aō in Rasiaz ob contagionem Pestilentia in
Civitate Plocensi grassante Fria 4ta pst Dm Lætare Quadrm Nblis Joannes Rakowski
Joannis Filius Nbli Valentini Rakowski Thomæ Filio Agnes cum Spacificatione Le
in Bonis Rakowo Sti Donat, 1736 Diego Octobris w Wyszogrodzie Dnia Siedmego Lipca
Między Jelmo Panami Jprefem. Rakowskim. między Piotra Rakowskiego Syrem. Ezem
a Pawem. Jurefem Grabiczewskim. zdrugiey Strony Kontraktu Jastapiny Ktorym w Sum
Sto Tysięcy Jastapnym Sposobem. Cieże Swarci na Rakowie pawna. Lycus Con
dus Roborativ in Castro Visegro Sabbō pst Jm Visitationis BVMaria Sub Cath
tione Judicior Interiecpst 1742go w Rakowie Dnia 3go Lipca. Między JPanem Jo
sem Rakowskim między Piotra z Synem swoim, a JPanem Dalerem Rakowskim z dru
giey Strony Kontraktu zawarty Spredaży Części na Rakowie za Summe 220
sow 1742go Roku. Aō in Castro Plocens Fria 6ta pst Jm Visitationis BVMaria
Joseph Rakowski do Petri filius. Sto Balthasaro Rakowski Fratri Suo ge
mano Sortem Suam in Bonis Rakowo Sti Donat. 1750. Jtis Fria 5ta pst
Dominicam Civitate Nblis Jacobus Rakowski do Valentini filius. Nbli Balthasa
Rakowski do Petri filio Fratri Suo Patueli Sortem Suam in Bonis Rakowo Sti
Donat. 1774to. in Plonsku in Trinis Communibus Tribus Plocens Fria Secun
pst Jm Sancte Hedwigis Nblis Paulus Rakowski do Jacob filius. Sto Balthasar
Rakowski Submittit se Sortem Suam pst matrem Suam Concensle resignare 17
Roku w Rakowie Dnia Drugiego Stycznia. Między JP Pawłem Rakowskim zu
a JP Dalerem Rakowskim Drugiey Strony Kontraktu ugodzeniu Spredaży Czę
na Rakowie będący za Summe 300 złotych Polskich. Ultra Onera Ummuring
Eaos Aō in Civ Plocens Fria Secunda pst Dm Jubilate J Paulus Rakowski pos
Thasar Rakowski Sortem in Bonis Rakowo Sti Donat Eaos Aō et Adi Hieg
J Paulus Rakowski Cum Balthasar Rakowski de Summe 300 Flo Sop
Sortium devenditar Candidata quietat. Eaos Aō in Rasiaz in Trinis Communi
Tribus Plocens Fria 4ta pst Festa Solemnia Sacri Pentecostes. Sto Balthasar Rak
wski vigore Repignationis Sortium in personam Sui per Sm Paulum Rakowski
Civitat pro Matrem inspectas Sortes in Bonis Sus. 1774to. in Plonsku in Trinis Comm
nibus Tribus Plocens Fria 2da pst Festa Sti Luce Evangle S Balthasar Rakow
Sui et Alior mne vtu Disaratationis metar ac attentatar Violentiar Cum Sm
arnem Rakowski ac Alios Protestatur. 1777mo. Jtis Fria 4ta pst Festa Solemnit
Sacri Pentecostes. S Balthasar Rakowski Cum Sm Joannem Rakowski ac Alios
mne attentatis Violentiar Maatur et Patur. 1780mo. In Civ Plocens coq Sub
lebratione Judiciorum Feria 4ta ipso Die Fti S Juxti Apli Sto Gabriel Rakowski
et Sororis Suo mne Cum S Adamum Rakowski ac Alios Protestatur. Jam ad
Fassi abinicium ryitu variar Rptenciarum ac permutatar violentiar editar

memorati Pri Adamus et Simon Ralkowscy 1710 in Dnia 2 Tertia Quarta fpt
Dominicam Letare Quadrem N Joannes Ralkowski ob Joannis filius Nbli Valentine
Ralkowski ob Thomæ filio. Medietatem Sortis in Bonis Ralkowo. Pri in Summa Centum
Viginti Florenor Pol Alba argentea Monetæ Obligat. 1733 Dnia Rolu. w Ralkowie Dnia 23
Parduinska. na osobe JP Jana Ralkowskiego. Pachnika Kwartawna na Summe zmyslo
na 30 Tynfow ob Dawnieyszych Kontow zmarłego JP Antoniego Sosnickiego Sanga Coes ao
w Ralkowie Die 20ma Martij Skrypt regny Zastawny zmarłego JP Antoniego Sosnickiego
go. na osobe JP Jana Ralkowskiego. na Summe w wnr Tynfow Sześcdziesiąt Tynfow
ny. 1745to Jn Cro Pfeare Fria Tertia in Vigilia Fti Natlis DUMariæ Nbli
Joannes Ralkowski Sno et Nblis Joannis Ralkowski Parochi Suj nne Cone NM Jose
phum Grabczynski et Cristinam Ralkowska Conjges ejus non æqualiter Substantio
Divisionis Inter se Maætur 1747 Jdia Jnu Obte Jn Cne Ft SSPetri et Pauli Apo
stolor Nbli Joannes Ralkowski ob Alberti filius. Nbli Joanni Ralkowski filio Suo Pri
tem Suam in Bonis Ralkow Pri Donat. 1757 Jn Cro Vigilia Sabbti ipso
Dei Fti Scapularis DUMariæ P Christina Ralkowska ob Stanislaj Filia ea ob
Nbli Sophia Ralkowska pgenita. primo ob Nblis Valentini Ralkowski Secundo ab
prasens obti Nblis Joannis Grabczynski Consors in assia Ejus Suj Mariti et Pri
Christophori Grabczynski Filij Suj Nbli Joanni Ralkowski ob Joannis filio Sortem
Suam hæreditariam dictam Korytowizna in Bonis Ralkow Pri Donat. Coes ao et Actu
Jdia Pri Christophorus Grabczynski et Alij Nblm Cristinam Ralkowska Ultimi Nuptus
Nbli Josephi Grabczynski Cortem matrem Suam de Summa bina et quia Frater et
Filius de Summa Centum Tynfow Sowa Autem Nbli Alberti Stanczynski Consors
de Summa Ducentor Tynfow Pri Quietant. Coes ao et Actu Jdia Cristina Ralko
wska ob Stanislaj Filia. Ultimi Nuptus Nblis Josephi Grabczynski Consors in As
sistentia. Ejus Suj Mariti et Christophori Grabczynski Filij Suj Joannem
Ralkowski ob Joannis Filium de Summa Septingentor Tynfow ex pria Sortis
Korytowizna pocticæ Duæ hæreditariæ resignati Quietat. Coes ao Jdia Sabbti Festo
Nbli Sanctæ Barbaræ Virginis et Martyris. JJoannes Ralkowski Viguæ Resignat
tionis per P Christinam Ralkowska in personam Ejus Reugnatæ per Nblem Jn
tionis per P Christinam Ralkowska in personam Ejus Reugnatæ per Nblem Jn
tromissus Comportarunt Sibi abinicem Communicarunt in quibus Pties Utraq; red
persistunt Quinimo Sufficientem Comportationem Documentor Causarum
præsens Enucleantium. a se abinicem Urgent assignarique Officio Suo expetunt
Pcirca Officium Presens Annuendo Plium Utraq; Affectatione Documenta Omnia
et Singula tam Authice quam Manualia ad hanc Causam Spectantia
Sufficientius Comportare instanti demandat. Et Quoniam attendit Ptes loco
Sufficientius Comportationis ad præstandum Juratum Sigur realem tam Conscriptæ
nem Summarij quam Comportationem Documentor Pe se trahunt Proinde admit
sibilibus præmissis Plibus ad Comprobationem Juratoriam realitatis Conscriptionis Sum
marij per se Conscripti et Subscripti Pretor Documentor in Cam Jurati Rotham.
Superadtu Specificata
pdict Omnia Documenta tam Authice quam Manualia ad Causam Spectantia
se regulantia per Summarium Conscripta Suo in officio Candli Comportarunt Ni
hilq; in Contrarium Pars Parti Celauit advertit Quibus Ejus Nblis Justis ad prem
tiana Jurati Rotham. Jtem Juratum. Ptes Utraq; Sibi abinicem Induxerunt Specia
liter Officium Candli Satisfactione in præmissis adinuenta Ejus Plibus Causam prosequi jube
re Precatione Suspensa resolutione Superscripti Documentor ad Divisionem
Camporum Pmo quæ Divisione una cum dicta de perceptis proventibus Calculo. Partes
Sibi admittor.

12 12 e

se se abstinuerant ad hoc Offm Condle Conveniunt cum hinc Partibus ne Vicinis ut
Centulit. Qua peracta. Decisione facta q investigatione Inquisitiones parte tam
in probationem dicti Quam reprobationem in Judicio Crac. Plocense scrutas. propte
Meliorem Officij Condlis informationem reponere in instanti Jubet. Et quoniam pre
sita Partes hasa Inquisitiones Sugsin Officio reponunt Judicatum ea Epo Petr
Offerunt, Proinde Satisfecisse plibas ac Reo Sententiae Officij Condlis adeuntes Ad
dationemque Easdem Offm Condle se accingunt quibus lectis et per Omnia punctatis
Circumstantias trutinatis et Examinatis Siquos ex premissis inquisitionibus tam
De ademptione Fundor. quam Violentijs Injurijs Damnis Interesse et mercedis Pre
Comprehensis Officium Condle informari se nequit Negotio propter Meliorem et Sufficientem Officij Condlis Informationem Necessariam esse Inquisitionem per Partes Ut
Ad Contenta Trium Protestationum ac Mandatum edudendam Censet Ideq; instanter
Et additur multis Judicis ad praemissa Jurati Rethores. Super Interruptionem Pos
um. Prestiterunt Sti Sabiel et Adamus Rakowscy Suis. et Supra scriptor Coadjutor
Conrector Imbus. Interrogatoria Ptes Consimbant ac Sibi Communicent Testes indu
Inquisitiones Suas educant, Conscripserunt, Communicarunt, Testes induxerunt
Inquisitiones Suas. Pari numero ab Utriq; Testium educerunt, ad Quarum Le
rem Officium Condescendit quibus lectis et diligenter discussis Resolvens
sionem Superius factam, Duo Specialia decretum Trium adestatorij pro Trino pleno
Condescensionis Sibi absumens Edi Fundor ademptionum Liet quia Ex Utriq; P
Inquisitionibus Manifeste Constat Sulcum Unum in Sincerorat. Bonis Pe
ro Sub Bonis Deienagna Stisp. Balthasar Rakowski. Rakowski. pro Sto Joanne
Rowski Vi et violenter ademisse Cum autem pallegati Succes. Sti Balthas
ri Rakowski non Sub Bonis Deienagna verum Sub Bonis Deienagna
Sickluki hunce Sulcum per tria Stadia ab Sto Joanne Rakowski adempt
esse demonstrant Nullig; per se reposito Documento hereditatem Ejusq;
putant Judico non posse Eos Successores Stri Balthasari Rakowski
Dimissionem hujus Sulci a Sto Adamo Rakowski pretendere Ipsumq; Co
Arbitratur. Quo vero attinet Violentias et Damna atq; injurias. Finis compo
sas. Siquis pallegatis Inquisitionibus deductum est ab Sto Joannem Ra
owski Supra scripti Sti Adami Rakowski Parentem Assumpto Secum Sto Ra
owski Ostrykowski Socero Suo. Exaginatam Famcam habente cum Baculo in via
publicam per Villam ex Bonis Sickluki Ad Bona Hruszewie Circa Domum
Joannis Rakowski Balthasari primam Euntem. magno cum Clamore ac Ve
et ad Sepesatum Sti Balthasar Rakowski Exisse et Cum plibatum Dominum
in veram pensilem Claudarium Intantaq; cum Uxore Sua propter in Campis Ra
Portantem. Nulla de Causa in Ductum lege publica vetitum procusse, Con
quit Omnino Constare Sibi, ac post Interrogatorium Sti Angeli de Ostrykowski
Rakowska Contes Suos expostulationibus ab hinc Cognatis Superveniss. Alio qu
tempore Sto Martianum de Smardzewskie Contem Seniorem et Justinian
tem Vexquirem. ad praesens Sti Wierzbicki Contem. Filium et Filium. Suos Rak
owskie Atq; Eam Smardzewska Ad excultiva Pira. ex pristino mota Agros S
anus Rakowski ab Agris Sti Balthasari Rakowski Discedenti Secreta aquat
tam ad eu quam ad Supra narratum Sti Balthasar Rakowski Spectanti
isse Missos autem hanc Pirum. excupisse, posteriori vero tempore Sto Bal
sar Rakowski mentionatis Pirum ex Testantibus Pris excultientes. Advenisse et
Eas Pira de terra Colligere Voluisse per Sum autem Balthasar Rak
owski haec Pira in Campo Suo hereditario Existere Colligere denegasse Ejus
ta per Supra scriptos Filium et Filium Sti Joanni Rakowski Parenti Suo
De denegata Collectione Notitia. Cum eos Parentem Suum Sto Adamum Rakowski
um cum Grandibus baculis velentes ad plibatum Sum Balthasar Rakow

accurisse et

accurisse, et Eum Oppressisse Concussisse tractuq Ejusdem Concussionis
per Sm Laborski Eundem Sm Rakowski Joannem ut ultimus Conatur e Dei
nere[t] humillime expossere, manibus capillisque per appellatum Altius dictu
Sio Adamo Rakowski Filio Suo Eum S Balthasarum Rakowski Conatore
demandasse ac post haec tempore superius Expressum Filium spectantem S
Balthasar Rakowski baculo dilacerato se se defendere Casu infelici in terra
lapsum eodq ulla Compassione percussisse, Notabile in Capite vulnus inflixisse,
per Sm Litterati Sotica dicti de Joannis Rakowski Tumulum S Balthasar Ra
kowski Circa Concalcationem Stigmis Suae vehendo Curru Sternera ex Cam
peo per ipsi factam se se Opponente pallo e sepe exepto Conatore ac Ea Domq
da quae si per Sm Rakowska Dominam de manibus erepta non esset
Explodere ac vitae privare conatum esse, Deinq per Sm Balthasar Rako
wski Eorum Albertum Stati de S Joannis Rakowski Mediastinum Suos Mu
tinati Sio Balthasari Rakowski ppias ex horto sessili in quo olerasca
Pte S Joannis Rakowski in Syro Conservata erant pomas ex horto
Expellentem magnoperq Conatione ac Canibus Concitantem manu in Ca
put percussisse per memoratu S Adamum Rakowski visa atte[n]sati Media
stini percussione Sm Balthasarum Rakowski de plibato horto Suas Sues expellen
tem in terram protrusisse, pugnis contudisse, genibus vexasse, gravio ac Diutur
ni morbi Causa exhaus[t]o, insuper per Illius incitatum S Joannem Rakowski
praallegatum Sm Balthasarum Rakowski Terram ex Pratis Bonorum Dire
ctia modo tenutario per se possessis Curru vehentem et in Eos Curru tendentem
Nulla ex rne tidentibus seu furiis percussisse, ex nimia quoque percussione in
terram Cadisse, penultimum per Num Antonium Dobrowski Sio Adami Rako
wski Pastorem Amicu Circiter Duodecem habentem Subligar ac Indusium Sio
Josepha Rakowska Virgini nuptae Circa Custodiam Inventarior in Campis
Dormienti ad Caput ligasse, ac post ipsi multas inconvenientias Juvenili etati
in congruas cum Scandalo alios plures praesertim peregisse, Civitatem autem e
Somno injuriamq Ultra ac contalere conantem in manum baculo Pastorali percus
sisse Concussionem inflixisse, Soeru Rakowska Virginem Malorum a Deo in Fabrem
Dobrowski Pastoris pietate Jetuq Ejus Malleolo vulnus inflixisse, Denique per Sio
tam olim Joannem Parentem quam Adamum Filium Rakowskie Justitiam de Eccl
siis Suis Tumulis ac Pastore multoties requisitam facere neglexisse, qui nisi omnes
inconvenientias ac injurias in Ipsum sibi Conversas placatorum per Sio Baltha
sarum Parentem Fabrielem Albertum et Franciscum Filios Rakowskie Eorum Sm Adamo
Rakowski circa Holodium praeventum infestasse aggravasse, post dictum Parentem Fi
delibus in Caput percussisse, et vulnus inflixisse, per Filios autem Lapides in quo Jo
S Adamus Rakowski se latuit projecisse, alias q violentias ac Injurias Supra pis Inqui
sitionibus, pbatas plibi abinitiam peregisse, pro his praemissis pgressibus non posse
praememoratos Sios Rakowskie Filios, poenas tam personales quae jam cum Filio
Parentum Sunt exclusa Quam Pecuniales, pro se et Suis Parentibus Ele
vere Offm Condescensionale Arbitratur, Decernendo, Qualenus praemissi Sii Ra
kowski in correctionem malorum Suos Animos, Turrim Superiorem Castri
Plocensis Feria Secunda post Fm S Michaelis Archangeli Ao Currenti pa
ratus Ingredientur, Eandemq Septimanam Turricam Sios Sii et quae Eadem
manus per Spatium Duarum Septimanarum Jam vero Fabriel Albertus et
Franciscus Fratres uterq se germani per Spatium trium Dierum Sive Intra
Eae Etiam Sios Adamum Rakowski ipsu vicinitatis Tumulus Suos

Intermissione Continuent et Expleant nec non in Eggressu Suprascripto
G. Adami Rakowski plibatus G. Adamus pœnam Sexuplicem Quatuordecim Marcarum
Polone totiesspecificatis GG. Gabrieli Alberto atq Francisco. Fratribus inter se ger-
manis Rakowskim. Jam autem Jiæ Gsi Gabriel Albertus ac Franciscus Rako-
wscy praeallegato G. Adamo Rakowski pœnam Simplicem Quatuordecim
Marcarum Polone Solvant et realiter enumerent ~~[illegible]~~
~~[illegible]~~ Jam autem Vulnus Supraexpressum per Gm Josepha
Rakowska Virginem Innuptam huiusce Pastori ex Data Occasione Inflictum in
Obductione Coram Actis Crene Plocensi paulo Superioribus facta exaratum p
invindicabili Offm hocce Sententiat Facturæ Sunt Partes utraq praemissa Omni
Coram Officio et Actis Crene Plocensi Sub Pœna Bnnis in Casu alicujus
Contraventionis Circa maonem Jbiæ facienæ publicanda. Decreti praesen
Vigore.

Chrisostomus Zielinski Burgrabius Castrense Plocense Judex
Condescensorialis

In Crd Plocensi idq sub Celebratione Judicior Tra 4ta
Ipso Die Festi S. Petri in vinculis Scilicet Die 1ma
Mensis Augusti Ao Dni 1781

Officium Praesens Crcus Capitis Plocensis ad Oblationem
G. Casimiri Czernicki Decretum Condle infrascriptum in Bom
inferius nominanæ inter Ptes infra explanandas per Offm Burgrabiale Crcus Plocensis
expeditum manuq Eiusdem Burgrabij ~~Propria~~ Subscriptum
reproducens ad Acticanæ Actisq praesens ingrossanæ Su
scepit in Tenore Sequens (inseraff) ~~[illegible]~~
Originale Eiusdem Decri circa Acta praesens est Relictum

Decretum Condle in Fundo
Br. Rastowo Inter Gnosco.
Rastowskie per Offm Burgle
Crene Plocene

Latum.

1781.

Nos infra scripti Commissarij per Rescriptum S.R.M. Varsavia Die Decima Feria Mensis February Ao psen. Datuale ad Expediend. Commissionem Liquidand. Summarum per Synagogam Judeorum Plocen. a Variis Creditoribus contrahar. in eaten. que Contentis Ejus. Rescripti peragend. Decisionem et dijudicationem assignati cum vigore Limitationis Nostra, anteacti Actus Commissionis per Innotescentias editas assignati in Prætorio Civitatis Plocko Sabbatho post Dominicam Cantate proximo scilicet Die Decima Nona Mensis Maji Anno nunc curren. inter Synagogam Judaor. Plocz. et Eius Creditores subsecutis, Actus Castren. Plocen. in Terminis Querelar. Feria Secunda post Festum Seaptularis Beatissimæ Virginis Mariæ Die Vigesima Feria Mensis Julij hocce Anno nunc curren. oblatuatis pro Termino ex Earl. Limitatione inciden. nempe pro Feria Secunda postridie Festi Sanctæ Catharinæ Virginis et Martyris scilicet pro Die Vigesima Sexta Mensis Novembris Anni psen. pro expedienda hacce Commissione ob Legalitates Nostras ad Civitatem Plocko condescendere haud possimus: Ideo ne Idem Terminus p.fatæ Commissionis evanescat eundo ad Feriam Secundam post Dominicam Lætare Quadragesimalem proximam scilicet ad Diem Undecimam Mensis Martij in Anno imminen. 1782do venturam differendum et prorogandum esse duximus: prout quia p.sen. differimus et prorogamus, Conservando Eius Synagogæ Judaor. Plocen. et Eius Creditoribus ac Jis omnibus quor. attendentia Commissionis Ejusd. Negotium afficit Coram Nobis infra scriptis Commissarijs aut alijs in Rescripto S.R. Majestatis expressis condescensuris Terminum ex p.senta. nea Prorogatione incidentem cum pleno robore vigore et Rigore Rescripti S.R. Matt. et Actus Limitationis supe. rius exarati comparendi peremptorium. Quam quidem Prorogationem Nostram p.sentaneam ut Omnibus quorum interest plenarie innotescat, Coram Actis Castren. Plocen. oblatuandæ commisimus Datum in Residentijs Nostris Die 5ta Mensis Novembris Anno Domini Millesimo Septingentesimo Octuagesimo Primo.

Matthæus Crowe Cirurgus Ordinarius Plocensis Ad Contractum Vicarius Generalis Joannes Dumowski Judex Terræ Plocensis Ad Matthæi Commissarius

Sandor Tobiasz Vice Notarius Terræ Plocen. Ad Matthæi Commissarius

Officium p.sens Castren. Capitali Plocen. ad Oblationem Instantis Herszl Salomonowicz Judæi et Senioris Synagogæ Plocen. Prorogationem infrascriptam Actus Commissionis hic Plocki mentati Rescripti S.R. Matthæi inter Synagogam Judeor. Plocen. ac Creditores ad Eam Synagogam Concurren. agitandæ factam Manibus per Magistrum

Illustrium Mfcor Commissariorum infra exarandorum Subscriptam Reproducen ad Acticanae Actisque praesen ingrossanae suscepit in Tenore Sequenti (Inseratur) Originale Ejusdem Prorogationis circa Acta est Relictum

In Castro Plocen Fa 2da postridie Festi Sanctae Catharinae Virginis et Martyris scilicet Die Vigesima Sexta Mensis Novembris Anno Dni 1781.

Actum in Dorpio Niedroz Mdy Trō da pd Dñi Pascalis pēa scilicet die 28 Mensis Maij, Anno Dñi 1761. In presentia Dñi Valentini Urbanowski Stephani Niemski et Adami Niedroski ac aliorū plurimorū tum MRD. P. Blasij Andrzejowski de Trupadły Altthi et pīrati actem pren acclamanū et eiā adstanū.

Quum infrascriptus Dñus Plocen. Burgrabialis in fundamento Dñi Cren. Plocen. Trō da pd Dñi Oauli Quadragesimalem pria minimum die 19na Mensis Martij Ao nunc labenti per Ptes ipsius in Compartitione nominanda lati, quo mediante Condescensio Officij sui aut Dñi Innocentij Zaglinski Capitalo tempore est adinventa eiā officio eius absentia non obstante multis Ptium sumptu conducendo Condescensio, acto omnia reproductionem Complanationis inter Ptes infra specificanda, absentis demandandi, qua reproducta de Cunctis pretensionibus partium inquirendi, investigandi inquisitiones proactorias inscripta postulaverit expediendi Juxta p oportunitate negotij excipiendi solutionem summarū quas et quarto eppareuerint, et qui debebuntur investigandi, confiscationem pretensionum iuxta deducenda adinvenienda penas rep quo interesit irrogandi, Juxta exigendi, Rigores decret annectendi solennq hanc causam p Justo et equo finaliter decidendi et dirimendi data est facultas. Alias Dñus coram totius in se enarratu ex requisitione ilaq Honesti Et Gothard Wolder Mercatoris Ducatus Saxoniae ad Bona in Actu Contenta Condescendit Jurisdictionemq suam voce supradicti Mlis fundavit, qua fundata Partes et suo Coram officio comparentes eiā Mli acclamare demandavit, quo in Trō acclamatorio Ptes, et quia Honestus Gothard Wolder Mercator Ducatus Saxoniae Ao et Ao per se Dñi Adamus et Casimirus Malewscy Ao et Ao per se Coram officio presentes Comparuerunt et secum Judicio Controvertebant, quas Ptium Controversijs inducis exaudito Offo pren exequendo Regulam Dñi Cren. Plocen, ex quo pren Condescensionis peragitis actis, acto Omnia reproducant Ptes Complanationem inter se respective concordes pariterq completam, tum in satisfactionem Merentis Officij sui cum Complanationem Honestus Gothard Wolder anno proxime preterito 1760mo inter Dñum Adamum et Casimirum Malewskie ab una et se reproducens pte ab altera in tenore concessionis pariterq propter verbales in Bonis Niedroz sit pro quota Tium ausus Antecessor p Eund Honestum Gothard supradictū

Dñs

Dñs Malowitzky p concessione pascuor tributor initam et conse-
ctam recepit, et solutionem tam ejusq Quota Trium Aureor Hunga-
rical quam et eorum Hungarical verbaliter circa initam Concordiam
et Conscriptionem Ejusq Complanationis Dño Adamo Malowski dati
per eundq D. Adamum Malowski agnita fuditer exposit, cum tamen
Je D. Malowski Damna plurima in Frumentis et Prati per malam
Custodiam Vercecum subiisse insert, et inquisitionibusq omnia Damna
se probaturu declarat, revisionemq petat concludit, pinde suspensa
tantisper resolutione suprascripte Complanationis ad revisionem
Pratoru Dñi cum Vicinis et Pagis se Contulit, qua peracta, qui-
niam hec ostensa bonificatio Damnor sine Inquisitore decidi nequit
pinde tam in probationem quam enumerationem necessarium esse Inqui-
sitorem in instanti ~~declarauit Inquisitorem~~ et testibus
fide dignis deinceps coram, et additur Mlis officio suo ad-
stans Sorte utriq ad prunciand Parti Rotham sup incorrupto-
rem Testium petiit hoc Juramentum Jam Honestus Go-
thard quam et D. Adamus Malesky suo et Fratris sui nomine
pd quod petitum Interrogatoria ad Contenta Macuum et Invorum
Consedant subscribant sibiq communicent Testes decidant et
subscribant, Conscripserunt, subscripserunt, sibiq communicarunt,
et ad excipiend Testimonia officio suo percurrent quibus exce-
ptis et Inquisitionibus capiendis Controversiq Partium utrorumq
judicatis et exauditis et quidem Honesto Gothard Solutionem Sum-
me Quatuor Aureor Hungarical cum portione pervenor D. Ada-
mo Malowski p Concessis Pactis data D. Autem Adami Malo-
wski bonificacionem prator et Frumentor Vercelior depabulat Con-
D. Henrici Casimiri Malesky eliberationemq a plena Solutione
portionis Summe Quatuor Aureor Hungarical anq a Honesto
Gothard req a D. Adamo Malesky percepte expresentes et ad ju-
ramentum se se trahentes pinde ad missibile eadq D. Casimiro Ma-
lesky ad evasionem Juratoriam in eam Juris Rotham quot nihil
de eadq Summa Quatuor Aureor Hungarical per Honestum Go-
thard D. Adamo Malowski in vim Concessor Pactuum data ab eod
D. Adamo Malesky Fratre suo percepit nec ullo modo ejusq Sum-
me portionem ipse respiciens sibi bonificavit in instanti et additur
Mlis officio suo adstans ad prunciand Parti Rotham petiit
hoc Juramentum ita ipsum Deo et Sancta Jesu Christi Fabiene adju-
vante, quo attento Juste Eundq D. Casimirum Malesky liberum
hoc in casu ~~Eundq D. Casimirum Malesky~~ facit ac prunciat Summam
dictor Quatuor Aureor Hungarical totalem a D. Adamo Malesky con-
dicand, uti per Jpse levat declarat, reservandoq anteriorem suspensionem

Officij

Officij sui ad Relationem Inquisitionum suo Coram officio eidem Condescendit, quibus lectis et p omnes circumstantias naturalis quando quid ex eisd Inquisitionibus lucide patebat Dnus Malesski parata in Bonis Niedroz Honesto Gothard Wolder productorum Trium Aureor Hungarical Complanatione supraspecificata et Quota Trium Aurei Hungarical verbaliter per D. Adamum Malesski accepta dimisse, eundq Honestum Gothard tantum modo p spatium semis duar Septimanar Trecentos Vervices di ubi totius Villæ Inventaria pascebantur praeisse pt eadq Vervices ad Bona Bialy eius deputasse et alios in locum eor in minori numero in eisd Pascuis locare voluisse, D. Autem Adamum Malesski Eadem Pascua alio Mercatori Ducatus Saxoniæ p summa Duingen Aureor Hungarical dimisse, Eandq Quotam Trium Aureor Hungarical Eid Honesto Gothard ad requisitionem non posse, eainde eundq Honestum Gothard eluisse, qua ppter Statuit Offm prem Quatenus D. Adamus Malesski totalem Summam Trium Aureor Hungarical cum provisione annuali in eum concessor Bonor in Bonis Niedroz sub a Honesto Gothard acceptam Eid Honesto Gothard seu ejus speciali Plenitudine in et pro Fra Ida Sti Petri et Pauli Aplor anno prox Inadeq Coram Officio et Actis Crean Nocem sub Bona Bonis circa Maonem faciend Publicand solvat et realiter enumeret Lata pena Trium Marcar Pfi in Tuo sub Rigore supra posita officio suo totiq in Instanti prout Juris Solvendo Nihilominus pronon manu tertiorum supra exarata Complanationis, ac clusione Ejusd Honesti Gothard Benam Simplicem Quatuordecim Marcar Pfi tum in Sublationem Sinar Condemnationum, annis Fra Ida posthac die Festi Scapularis Beatissimæ Virginis Mariæ pt Emerarium necessum a Comparitione altering Fra Ida pt Fm Rdi Ubichy ac pæe ypteriti 1760mo ex Pte Honesti Gothard sup D. Adamo Malesski hacc in negotio obtend et publicat Benam Triplicem Quatuordecem Marcar Pfi in Tuo et sub Rigore supra positis Officio suo per medium in Instanti quatenus attinet absolutam Dnus Malleskich cum Honestum Gothard Instructum quando quid Jd Honesto Gothard Inquisitionibus in precipiam exercens non redarguitur ideo ab omni impetitione Dnus Malesskich liber pronunciatur Decri Rescribs Vigore.

Hyacinthus Pniejpolski Burgrabius Crenz Plocen

Officium Presens Cenae Apud Plocenae ad Oblationem D. Caroli Turo
Cassi Decanum Condescensionale infrascriptum in baris inferius no
minandae inter Partes introcontentas Officiose et latum Manu
que D. B. Plocenae propria Subscriptum reproducere ad acti
candum Actuique presentem Ingrossandum Suscepit in Tenere Sequen
(inserat) Originale ejusdem Decani Circa Acta Relictum
In Cro Plocensi Sabbo in Vigilia Festi Nativitatis S. Joannis Ba
pstae Scilicet Die 23 Mensis Junii Ao Dni 1781

Actum in Fundo Bonorum Koskowo Trojany Sortey Generosi Lucae Jonczewski Citti Jure victi hereditaria Sabbatho in Crastino Festi Sanctorum Petri et Pauli Apostolorum scilicet Die Trigesima mensis Junij Anno Domini 1781

Coram G. Laurentio Bromirski Burgrabio Cren. Ploc. in Praesentia Gen. Adami Koskowski et Andreae Zoltowski necnon Mbris Gnalis Regni Providi Casimiri Kazimierczak de Chomentowo Authi et Jurati actui huic adstarum et eundem acclamarunt Officium supraescriptum Cren. Capitt. Ploc. Burgrabiale Executoriale insistendo Legi positivae de Peragendis executionibus eo nomine Sanctis satisfaciendo muneri Officij sui Burgrabiatus parendoque adhibitioni a Mgco Josepho in Zakrzewo Zakrzewski Pocillatore Siepreen. et Judice Cren. Pltor. Ploc. per expressum habitae Ex Requisitione Officiosa G. Andreae Podlecki actt. Jure vincen. vigore Decreti Sere potius poenae Banitionis Cum ejus publicatione de Actu ejus in Castro Ploc. Feria 3tia Intra Octavas Festi Sacratissimi Corporis Christi Domini scilicet in Vigilia Festi Nattis Sancti Joannis Baptistae Die vero Vigesima Tertia mensis Junij Millesimo Septingentesimo Septuagesimo Octavo Anno ratione Summae Sexcentorum Florenorum Polt. una cum provisione ac poenae Sicitae Trium alterius Simplicis Quatuordecim marcarum Polt. Decreto Cren. Ploc. adjudicatt. non solutionis super Gso Luca Jonczewski Citto Jure victo obtento et publicato, ad Fundum supra expressorum Bonorum Condescendit Ibidemque Jurisdictionem suam Officiosam praestitit prius pace et Secur

securitate publica actibus Juridicis congrua fundavit et
partes utrosq. ad Loci Comparendum praedicto Ministeriali ac
mare intimavit. Quoin Trno acclamatorio prior Comparens Dn
Andreas Podlecki actor reproducta supra de actu exarata poena
Banitionis petijt ab Officio praesenti de Bonis Citti Jure victi ex
divisionem fieri et peragi et ad Conscriptionem inventarij
Condescendi. Cujus affectationi Officium praesens annuendo ar
sata parte Citta non tamen Comparente ad Conscriptionem
Inventarij cum supra scripto Nobilibus ac Ministeriali
in actu Contenti sese Contulit Cujus Tenor est Talis. an
przed siedliska prętow siedm y pół / każdy pręt w sobie
łokci siedm y pół zawiera / to siedlisko zaczyna się od Budyn
ku w którym Jmli Pan Łukasz Jonczewski rezyduie a
gnie stoiem iednym wzdłuż do płotow. na tymże siedli
ska chałupka w słupy z dylow o dwoch przeszłach z sie
w którey piec prosty z gliny. okno iedno z szybkow s
brnych Drzwi Dwoie z desek oboie na biegunach na
łupie dach czyli poszycie od południa Dobre od północka
zas poszycie stare złe. przytegoż chałupie w tyle od za
chodu słońca chlewek na łokci cztery szeroki przy
stawiony na którym poszycie niemasz ani się drzwi znay
duią. na tymże siedlisku za chałupą ogrod kartoflami
pasternakiem y marchwią zasiany. Item w siedlisku
Drugim stodoły prętow trzy od zachodu słońca w słupy
y z dylow na sochach. słupy mocno popodgniwały. wierz
jow Dwoie z desek starych. w iednych wierzejow kuna
żelazna poszycie stare lecz ieszcze dobre. do tey stodoły
wolny wiazd y wyiazd Jmli Panu Podleckiemu oraz y
wstudni wolne używanie pozwala się. Item w polu. Ozim

podkosz

pod Koskowo Bogusędy. prętów wszerz dwanaście stay
pięcioro z Jedney strony od między Jm Panow Jonczewskich
z iedney a z drugiey strony od zachodu słońca od Granice
Koskowskiey Bogusędow. poczynaią się od Granice Kosko-
wskiey a ciągną do Granice Białuckiey. pierwsze staie od
Granice Koskowskiey prętów siedm pszenicą Jęczmie-
nia prętów pięć Drugie zaś Jęczmieniem staie a
reszta żytem zasianych. w polu Jarzynnym pod stra-
dzewo prętów piętnaście wszerz. stay pięcioro od sa-
mey Stradzewskiey granice poczynaią się od Goca a
kończą się u Białuckiey granice. Jedno staie Owsem
Drugie Grochem Gryką Dwoie a reszta otłogiem leży.
w Polu ugorowym pod Goc. prętów piętnaście stay czwo-
gi. poczynaią się od Jarzynnego pola. pułtora stay nieora-
nego ugoru staie uprawnego a dwoie podoranego Jmli
Panu Andrzejowi Podleckiemu podaie się post Peractam
Itaq Exclusionem Officium praesens Gsum Andream
Podlecki Actt in Possessionem actualem voce ministe-
riali Intromisit pacificam Possessionem usq. ad exo-
lationem Summae Sexcentorum Florenorum Polt ~~[illegible]~~
una cum provisione ac processu assignavit Decreti praesentis
Sui executorialis vigore oraz wolny wyrąb w chrostach
in commodum Sui y wolne pastwiska naznacza się

Laurentius Bromirski Burgrabius praesens Plocensis
Offm praesens Castrensis Capitt Plocensis ad absolutionem Andreae Podlecki
traditionem infrascriptam in Bonis in praemissis nominatis Ex parte infra enarrandae
per Officium Burgr expeditt manuq. ejusdem officij subscriptt Reproduc.
ad actuandum actisq praesentibus Ingrossandum Suscepit in tenore sequenti Ino-
seratur / Originale ejusdem Circa acta praesentia Relict.
In Castro Plocensi Feria Tertia Post Indie Festi Scapularis B.V.M.
Subiecit Die 17 mensis July Anno Dni 1781mo

Traditio in Bonis Tro
Jany per S. Bar. Ord.
Mean. expedit.
1781

Actum in Fundo Bonorum Wroblewo. Feria Secunda post Festum Sancti Bartholomæi Apostoli proximâ Scilicet Die Vigesimâ Septimâ. Mensis Augusti Anno Domini Millesimo Septingentesimo, Octuagesimo. Primo In Præsentia Mficorum ac Spectabilium Joannis Chamski Tribuni Raciążicie, Francisci Kokorzynski, Stanislaj Sierakowski, Pauli Iglenski, et Andreæ Sabnpiewicz aliorumq plurimor Nobilium ad actum præsens Congregatorum nec non Mthi Spō fidei Petendi Mathæj Jakubowski de Sulenczyce Authore et Jurati Actum præsens Acclamare et Ejō adstantis

Officium inscriptum Burgle Crone Plocene Executoriale instando Decreto in Judicijs Castrens Plocens Feriâ Secundâ post Fm Scapularis Beatissimæ Virginis Mariæ proxima quippe Die Vigesima Tertia Mensis Julij Anno Currente inter Spōs Laurentium Miesskowski Actorem et Cthum ab Una, et Mficum Josephum Chamski Tribunum Raciążicie Dominum adq Jomatum Thadæum Cymanowski Famulum Cttos et Actores necnon Stōs Nicolaum et Joannem Tomczaki Subditos Cttos Parte ab. Altera. in Causa Solutionis Summæ Trecentorum Symphone Bonificationisq pretensionum Curiarum ex possessione tenutaria Bonorum Wroblewo emicante pr decernendo de ponalitate respectu Attentatæ Violentiarum. tatis, Quo mediante Condescendendo ad Bona in actu Contenta Judicii Spj aut Spōs Mathæj Lisowski Comissionis Stomi Lichiński Burgrabiorum Crone Plocene Dpm Die Hodierna ex assignata Spj officij Sive Spōs Burgrabij mutuo Partium Sumptu. Conducendis Condescensis. data potestas. de Ombus et Singulis pretensionibus. fundiex Possessione tenutaria. emicante violentijs injurijs Damnis inquirendi, investigandi, inquisitiones Expeditione, bonificationem pretensionum quantum Spj et a quo pertinent pro standum demandandi Juramenta ubi necesse fuerit capiendo, Solutionem Summarum Spj Competentium injungendi, penas præs. et Communales pro qualitate facti Irrogandi, Rigores Decretorum extendendi, Partesq in Ombus et Singulis pretensionibus. finaliter pro Justo. et æquo. ad Contenta Gravamina Partium Utrarumq disjudicandq decidendi et Moderandi, Cujus vel quor Decisionem Partes utraque ut parcant et acquiescant ac Judicatum patiat. Sub pena. Binis illo in Trno Condescensionis Super Parte Contravenicne est demandatum, Pro quo Condno Trno Partibus eo quo Voluerint et Negotium poposcerit adesse, aditato reciproco Trno instituere et præmissum Ombusq Sub Simili rigore Comparcant et Judicatum patiantur. est injunctum, latis præmissa Eos Decreto inde edisserendo ad Bona in acta Contenta. Condescendit, Juris dictionemq Suam Officiosam Custodita pacis et Securitate publica Actibus Judicij vice Congrua Suprascripti Mthi fundari, qua fundata. Partes ad Spj Comparcne Ejō Mthi Acclamare demandavit, quibus. Acclamatis Partibus et quidem. et quia Spō Laurentio Miesskowski Actore et Cto pte, Mficō Josepho Chamski Tribuno Raciążicie Domino tum Famulo Thadæo Cymanowski Famulo Cttō et Actoribus. pte, Coram officio Condi Comparere et Suum Judicium Controversiæ quarum Plium Controversijs in Officium Suum inductis Examinis. Decidendo Trno Partium Utrarumq Ut pote Spō Miesskowski Contra plebatum Mficum Chamski Dnum Unius absentia non obstante

ac e

Tamaduni Cymmowski Tamulum Ejus atq; Labonisco Nicolaum Et Joannem
vali Subditos. pro Resolutione Summa Trecentorum Florenorum Polo p tenuta a
nuali Bonorum Wroblewa. verbaliter inter se Pendictata et Concertata per mise
Chamski legata et in casu non perceptionis hujusce Summae ea proventibus præd
torum Bonor Wroblew. refundere oblata nihilominus per Dnm Sm Mierzkowski ex
Proventibus horum Bonorum percepta cum Assentia dandi per se de hoc pro
Calculj bonificationeq; pretensionum fundi ac Relatione Aresti Super Summ
in Bonis Latyno. apud Sm Petrum Radowski Burgrabium Cracc Florenor haeren
per Dnos Missum Chamski impositi, nec non decernendos pariq; ipsi Attentat
Violentiar. Jam quoq; Missi Chamski Domini ac ipsi Tamuli Cone juxta Literatum
Mierzkowski p bonificatione deperditar Inseminationum. in prædicta Dona
blewo. per se in Annualem tenutariam possessionem. ipsi dimissa. importata
ac non steriorizationis Agrorum. Eorum Bonor ac aliarum ejusdem Bonorum
Bonorum pululantium tum ingrana parialitate ejus perpetrat
violentias Sibi ubinam editos. Pos Decreto ea quo presens pugatur actus
descensionis Comprehensus Licet quia per supra de actu exarati Decreti Co
scensionis Regulat non est officio Curiæ data potestas. a Partibus de percepto P
tibus excipiendi Calculj cum enim per Dnum Supremus Exaratum. Status pu
Mierzkowski autor Et Cessus. hunce Calculum de memoratis proventibus. ejusdem Bon
Wroblewo reddere obtulit Sine quo inspiciendo Calculatio nullo modo inter Pa
rentur valet Quare Offm presens Curiæ Que Spectat retro Solutionem Summ
Attendit Trecentorum Florenorum Polonicorum pro tenuta Supraexpressorum Bonor Wroblew
per Sm Mierzkowski Missio Chamski Exposita Regestra tam perceptorum ex ips
Bonis Wroblewo proventuum quam Expensarum in Necessitates fundi erogatar
raliter per se Conscripta. Ejus Sui Mierzkowski ut tenutario Possessionis rep
in instanti mandat, Et quoniam Ja Sui Mierzkowski Regestrum tam perce
Proventuum quam Expensarum per se in una Filura Papiry Conscriptum nu
Solum per se verum etiam et per Offm Curiæ Supra scriptum. Sub in Offic
reponat, loco Satisfactionis in premissis adinventa Partibus in Causa pene
qui mandat in Prosecutione Litisquæ Sui Mierzkowski Solutionem Summ
Unius retro in tenutam annualem exposite, non tamen ex proventibus memora
Bonor percepta Alterius vero Ducentor Triginta Duorum Florenor Pol et Grosso
Viginti Octo Pol in Necessitates fundi erogata premisso Regesto specificat
grana Sibi ab Officio presenti exponat Cum autem Missus Chamski Curiæ
batem Dimissionum Bonor Wroblew. p Summa Trecentorum Florenor Pol
tam Ejus Sui Mierzkowski ex se non exhonerationis posita Summa bonificatio
Oblatisse viserit, Suamq; Illationem Inquisitionibus. replicatorum Offic. Pro
necessariam esse Inquisitionem. tam in plationem. oblatis quam replationem
Conferita. Trino et Maximum Suarum per Plos extracq; in instanti edicere Sencia
Additur Mis Judicis ad pruntiand Juris Rotham Super incorruptionem testium
Suspensa resolutione Ejus Regesti

Attestand

Prostiterunt tam Suis Laurentius. Mieszkowski quam Tamalus Thadæus Cy
manowski Suo et Mtri Chamski Domini Sui nia quibus attentis Juris Partes
Utroq; instantia Conscribant, Sibi abinicium Commorientes, Testes inducant ac
Testium Regestrum Subscribant Testes induxerunt et Inquisitiones Suas pari nu
mero. Testium eduxerunt. Ed quas lectionem Offo Condi se acceinxit quibus le
cis et per Omnia puncta ac circumstantias. trutinat is Et Examinatis quandoqui
dem non Solum ex Laudis inquisitionibus. verum etiam ex Regio Suo inofficio re
perito et in eum nullis punctis medietate dictis de Constat. et quia ex Regesto
præcessitum p Mieszkowski Summam Trecentorum Florenorum Polonicorum tenutam
repetatis Bonis Wroblew. per ut mtri Chamski capacis ex positibus Curiæ Bonis
percepisse, jam vero Exquisitionibus, ante Evolutionem hujus ac Summa Testibus ter
Trigetum in Campis Bonis Wroblew. existens mattolico Indisse, Stanitq; tenutaria Pos
sessione. per Medietatem anni ~~spatium~~ Vigenti Septimanas in Alijs locis et Oris Commo
rasse, et bene in ea commeasse, in Pos bonis non egisse, perindq; Sibi aliquem in ea tenuta
ne hujusce Summæ Decessum. Curiasse, Mtrum autem Chamski Circa Verbalem Compari
tionem intuitu dimensionis plebitos Bonis Wroblew. in Annualem Possessionem Eo
Mieszkowski nullo beneficationem in eam. non percipientis ex his quæ Bonis spalle
gata Summa obligasse, prime Offo Comite non posse Curiæ Sui Mieszkowski Solu
tionem Summæ Unius in eum tenuta mtri Chamski Data attentis ea si in
Necessitates fundi Erogata a mtri Chamski extendere Arbitratur, Quæ vero attis
net protensum per Plos Utroq; a se ab inicium. Beneficationem inuminatorum
Stanitæ per S. Mieszkowski memoratæ Bonis Wroblew. tenutaria Possessione depositis
Sivi adauctarum. Siquis Utroq; Partes nullam inventarium Curiæ Bonis Wroblew.
Circa Capositam S. Mieszkowski possessionem posse conscriptam habere inferant
Offo Auctor de Auditione quam de perditione Curiæ Inseminationum. nulla tenus
Mfamari Vadet Proinde ad revisionem agrorum tam ut ante per mtri Chamski
quam nunc per Sui Mieszkowski Conseminatorum Cum Vicinis bonis Situs loci gra
nis. ac Sterra Curiæ Bonis se se Contulit quando quia non Solum ex Curiæ agrorum
revisione verum etiam ex Suprasatis inquisitionibus. patebit Constat Sui Mie
szkowski Campum hyemalem cum majori inseminatione qui in quitis Curthis
mensura Varsaviensi Conseminari Solit a mtro Chamski Dimensum ha Curiæ in
nempein Campo hyemali ~~Quinquaginta Tredecim~~ Sulcos. Siliginis jam vero ad Sive
li Campus Ducentos Quadraginta Unum. Sulcos frumentis varij generis Conseminatos. A mtro Chamski in annualem tenutariam possessionem. recepisse, Circa
vero Remalionem Sui de prælibatis Bonis Wroblew. in Campis ut pote hy
emali Tritici. Octuaginta Semi Octo Siliginis ppria. Jam vero Tritici. mtro
Chamski Quinquaginta Semi quatuor. Sulcos estivales. tum quoque in Vernali
Ducentos Quadraginta Quatuor Sulcos Sationes varij generis frumentis resemi
natos mtro Chamski restituisse, reliquos agros tam in Campo Vernali quam hye
mali ppria grano conseminasse, Unde pro Mieszkowski in Campo hyemali
Sulcos estivales. Septuaginta Novem. in Percensitis Bonis Wroblew. ad Comple
mentum Quadringentos Quinquaginta Semisegetem. Sulcorum per Officium
pro Quadringentos Quinquaginta Semiseptem. estivales. Productos Suspensionem
Legatis Supremis factam.

Chamski

Chamski sibi in possessionem pareter non reseminasse, tantum inedo in Campo
Octibali tres Sulcos estivales. ultra sibi in possessionem parretos. Superad seminasse
Provide Offm Curiæ, tam attentis deperditione interminationis hyemalis quam Superad
minatione trium Sulcor estivalium. Studuit Quatenus. Hoc dicto dictus J. Mierskow
uski Summam quinquaginta quinque Florenor Insper Sex Pod in vim bonor
fiationis non reseminatorum. Sexaginta Novem Sulcor estivalis per Offm
Curiæ ad inventam. Detruncata quota Duor Florenor Pod p tribus Sulcis an
nalibus. Superademinatis a Mrico Chamski Tribuno Leuicicense sibi pro
venienc Feria Secunda post Sm S. Michaelis Archangeli Aõ Currenc
præ Judicati Coram Officio et Actis Curiæ Plocens. Sub Pena Banitur
in Casu Contraventionis Circa meanam Jlis seminis publicanda Ad mand
et quietationem Mrici Chamski Sive Ejus Mentis alioq quibuscunq Diffug
Juris et stellationibus. Justitia Solvat. Quo denique interest violentias P
abscissum peratas. in Jnuis expressas. Quoniam. Quotidis Inquisitionibus M
infesta deducitur. Sm Mierskowski Damna plurima in frumentis et prato Bo
rum Wroblew. inventarijs Suis in determinio Sua Annotatis Possessionis in
tulisse, Tomedum Thadeum Cymanowski ex Mandato Mrici Chamski Domi
Sui Damna Custodientem. tam ex hisce Damnis quam ex Campo Magno et
Virgultis caretis partim Ad hortophorium. Bonor Supratator Wroblew. partim
Ad Forestam Bonor Siluestrem abegisse, abacta. Expedita Plocium in hisce Via
tertia Die per Milites ac Duos. Nobiles. Ejos Sõ Mierskowski relegasse, Mrici
vero Chamski libera Pascua in Bonis Makowary et Moykowy ab Illust
Mrico hærede. ppter inventaria Sõi Mierskowski Eustachio Wenora Da
mna in Bonis Wroblew. procurare appromisisse, Sm autem Mierskow
hæc Inventaria Sua. in Pascua Bonor Moykowy ac post Makowary d
pellere mandasse, De pulsa ea his et pascuis per homines p allegator P
norum Wroblew Moykowy et Makowary abacta Et ablactata cadit p
Deci alio tempore Pomatum. Cymanowski accepta secum ad venand Lanc
Bombarda. pulvere Sulphureo et Globis plumbeis armata p ut asseverat Sõ Mierc
ski Equo in Palacij Bonor Wroblew. cum Suo Famulo. inter Frumenta Sereta pascen
Advertisse, et de Existentia lepor Eundo Interrogasse, Sint quoq Mierskowski indirecte Ejo Fa
to Cymanowski respondisse, Et indirecta responsione mentionatum Famulum Galeatum
sudin in terram Sub Pedes Equi Sõi Mierskowski cum furia ac rumore prosiisse, per Sm Mier
ski Plurimos Famulum Cymanowski p pudore arripuisse, arreptum in terram prostrasse, p
bus Concaluisse, et bombardam e manibus eripuisse, eroptam inter rubetos projecisse et Eand
manu Suam. ad Bona Wroblew per Famulum Suum, transmisisse, ad hanc causa apere se de
nuisse, Denique per Illico dicto Sõi Mierskowski tempore non adeo prudenter cum baculo
se ocalte portato in Equi discrimen ad Subditos Bonor Siluestrem in Campis Bonor
uro. laborare effectum esse, et Illos, nobilem de Mrico Chamski p terre agros Suos in
nis Wroblew. per se Cattos et Conseminatos. Equester vindicta ab hisce Subditis Sum
se, et ad Eum per Campos discessisse, quorto Supramemorato Mrico Chamski vias et Em
tiones cum ipso Exitasse, ac post ulteriq de Equo descendisse et interram se projecisse, tu
temporis Mricum Chamski in terra Sub Sõi Mierskowski talentem. Subditos in Campis labo
in auxilium Sui vocasse, advocato Subdito Eum conservatore demandasse, Subditum au
nullam injuriam Superius Exarato Sõi Mierskowski fecisse, non vivi flagrum Mrico C

Ski

Chamski ut et videntes per ipsum deceptum esse Ejus intendisse, non tamen Expuisse post Sui
vero Umiastki Procuratis Sui Mierzkouski Famulum Suis Suggestionibus Contentionibus
ad hoses Missium ac Sui cum persuasione adversione Memoratum Sui Mierzkouski in
missio Chamski Jacere detraxisse, et Sepefatum missium Chamski de terra Erexisse, ulteriusq;
secum Certare non permisisse, vibrem vero ut manus Sui Mierzkouski a predicto Flagro Sub
scedam, Ordine Missium quoque Chamski ex his Contentionibus per Spatium trium Dies
ut lecto cognitionis decubuisse, pro his Flagris ac aliis inquisitionibus deductis et presubus
non posse tam S. Mierzkouski quam Missum Chamski de Famatum Cymanouski panas
pries et Cumenales evadere Ossi Condo Arbitratur. injungens Quatenus predicti Jmal
pati ut pote Suis Mierzkouski Feria Secunda post Sm Sancti Mathej Apli ad Curiam Jam dicta
missus Chamski Dnus Feria Secunda post Sm Sancti Michaelis Archangeli ad proxime Turnim
Superiorem Castri Plocens tum Denique Famatus Cymanouski Famulus hanc Feria quarta
Dnus Jumam Civitatis Sepione Magnificantur Easq; Sessiones et quia Suis Micz Kry
ouski per Spatium Dierum Septimanam iam vero Missius Chamski Dnus ac Famatus
tus Cymanouski Famulus per Spatium Unius Septimanae Sine vitetnussione Centinuent
et Capleant nec non in Eggressu Sui de Turri nempe S. Mierzkouski Panam Quadruplicem
missio Chamski Jam quoque Ja Missius Chamski tum p se quam intervedendo Suum Famulum
pallegato Sui Mierzkouski Similem panam Quadruplicem Quatuordecem Marcas Pol Coram
Officio et Actis Crne Plocens Sub Pena Bannis in Casu Absentiae Contraventionis Citra
Manoram Jtis Forensis distinctim publicanda. Solvant et realiter enumerent Rebelli
nus. Supramemptus S. Mierzkouski Flagrum pro se videntes acceptum Procensto Missio
Chamski, Bombardam autem Ejus Famatus Cymanouski in Suo Eggressu Sui de
Turri et Sub rigore Eos quo supra extradat. Adextremum. quo ejusdat praelensam per
Sui Mierzkouski Relaxationem Arresti ex Requisitione Missi Josephi Chamski Inburni
Radiasiense apud Sm Petrum Rudouski Super Summam Sexa ui Bonis Jetigneo
herente per Mtem Jmperiti, et Coram Actis Crne Plocens Feria Tertia post Dni
Rogationum pra Sabi et Die Vigesima Secunda Mensis Maij ad proxime Requisitum
Signum Ja Suis Mierzkouski nullam haereditatem ac possessionem Suam tam Pa
tritalibus quam ui tem Sui Polonia alio Documento plenius in Officio Cordi pbat
Jdirca non posse Cum Sui Mierzkouski Relaxationem Arresti Supra de Acta exarati
Ad proxeos luciasi Officium Condescensende Declarat Decreti presens Virgine

Mathaeus Lisowski Burg Civ Plocens Judex Condlis

Chrisostomus Lielinski Burgrabius Castrens Plocens Judex Condlis

Officium presens Crey Capitli Plocens ad Obtinendum Sui Caroli Tu
rowski Decreti Condle Infrascriptum ui Bonis ui Jenius
remanens Inter Partes Infrascriptas per Officium Burgrabi
atus Crey Plocens prolatum, manuq; Egregij Officij Burgra
biatus subscriptum reproducens ad Calcanea Actorum presentium
Ingrossandi susceptis in tenore sequenti p. Inserator Scriptis
Ingrossandi susceptis in tenore sequenti p. Inserator Scriptis
rende Ejusq; Decreti circa Acta presens est Relictum.

In Crd Plocens Feria Secunda post Fm Sancti Mathej Apli
Sub Sigillo Die 24ta Mensis 7bris Ao Dni 1781.

Decretum Cõndle in
B Wroblewo. inter Mfiam
Chamski Tribunum Raciasjensem
et G Mieszkowski per Offm
Burgle

Latum.

1701.

Actum in Fundo Bonor. Borzewo Idque in Trno Condnis Fa 2da ante Festum Nattis S. Joannis Bapstae proxima ao Dni 1781mo

In praesentia M. ac G.G. Josephi Ubysz Praefecti Exercitus Reipublicae, Joannis Kowiecki, Thomae Kowalewski Burgrabior. Crenae Plocensis, Stephani Brudzinski, Pauli Grabski ac alior. ad Actum praesentis Congregatorum nec non Mlis Dni Glis Prdti Bartholomaei Matczak de Wysokowo authci et Jurati Actui praesentis adstantis et Eundem acclamantis.

Offm Camle Terrae Plocensis infra subscriptum insistendo tam Decreto Judicij Trnis Plocensis in Płonsko in Trnis Communibus Trribus Plocensis Fa 5ta Intra Octavas Festi SS. Corporis Xti Dni, Quam limitationi Condnis in Fundo praesentis Bonor. Borzewo F. 5ta pt Ftm S. Andreae apli anno immediate elapso per Offm Camle Terrae Plocensis factae ad Acta Crenae Capitis Plocensia Fa 6ta postridie Festi Sacratissimi Corporis Xti Dni anno praesentis per recte Jnr. G.G. Josephum Stawęcki et Antonium Gosicki Acto et lito plato et Subsecuto, quo Decreto Condescensio Judicij aut Officij Camlis Trnis Plocensis Duor. Ubi tres unius Ubi Duo absentia non Obstante ad Fundum praesentis Br est assignata Quod Judm aut Offm Captato tempore Conducendum Condescensurum, reproductionem Contractus Tenutarij, tum alior. quorvis Documentorum Causam praesentis elucidans per Ptes subsequendam Jmiunget. Quibus reproductis et Consideratis de praetensionibus Ptium ad se habitis praevijs etiam si Opus fuerit Expediendis Inquisitionibus Inquiret Investigabit Compensationem et solutionem Summar. Cui et a quo Debebitur injunget, Dubia quaevis resolvet, Juramenta pro opportunitate negotij excipiet, Ptes in Omni

bus

bus et singulis Intervenientijs pro Exigentia legis
Justitiae Trnor finaliter decidet disjudicabit et Mo
derabitur. Cuius decisionis Ptes parere Judicatum
pati obstrictae sunt sub Poena Baonis Psenz in
Trno super Pte Contraveniente Publicanda. Pro qua
Condnis Trno Ptes quos voluerint et negotium
poposcerit adcitare, adcitandi Comparere tenebi
tur Robore Cuius Pmissi Decri cu Limitatio
nis Camlis pro Die hodierna factae Offm Psens
Camle Trre Plocenz ex Requisitione Offsa G. Stawecki
ad Bona in Actu specificata Condescendit, Jurisdi
ctionem Offsam Praestodita prius pace et securita
te publica fundavit, ac post Partes ad sui Com
parendum Pdicto Mli acclamare Jussit, Quo In
Trno Ptibus etquidem G. Josepho Stawecki Actor et
Citto pltem G. Antonio Gosicki Citato per Psum Joan
nem Kowicki pltem Coram Judicio suo Compa
rentibus Et licet quidem G. Stawecki Actor et Cittus
Comportationem Contractus Tenutarij in tuitus Sorti
suae Haereditariae super B. Borzewo per Citto possi
sae Conscriptis ac Alior quor vis Documentor
Causam Psenz elucidanz a Citato G. Gosicki de
mandandam in Judicio suo exponit, Quoniam
Comparens ab Eodem G. Gosicki Dilaonem pro
Majori suo Principali Causas Majoris Impor
tantiae in Judicijs Trribus Zawskrzenz in Sro
sko nunc Celebratis attentanti concedendam
reposcit. Proinde Judm Psens insistendo legi
Beneficijs Juris Concedendar Dilaonum Sanc
tae, Pmissam Dilationem Majoris G. Gosicki Con
cedendam ad invenit put et Concedit, quam Di
lationem Idem G. Gosicki pbare tenebitur literatis

Docum

Documentis juxta Prescriptum legis in Trno. Presens Condnis ex limitatione inferius designanda Nihilominus Condescensionem hanc Judm Presens Camle in et ad Trnm Secundam pt Hm Nattis Beatissimae Virginis manie pxa in anno Presens incidentem prorogavit limitavit, prout quidem prorogat, limitat, differt. Conservando Partibus Utrisq Trnum sine ulla adictne coram suo Officio aut alio in Decreto Trni vi cuius Presens Condescensio peragi debeat specificato Comparendi Peremptorium.

Adamus Mitodrosski Camerarius Trnis Plocen mppa

Offm presens Crenz Capitl Plocen ad oblationem Gnosi Josephi Stawzicki Limitationem Actus Condnis in fundo Br Berzeno Jnr Partes inferius explanandae pro Offm Camlo Trnis Plocen infra exarandae factam manuq eiusdem officij Camlis subscriptam reproducen ad Acticandae Actiq presens ingrossandae suscepit in tenore sequenti Inserat ff originale eiusdem Limitationis circa presens est Relictum

In Crno Plocen Feria Tertia post Fm S Michaelis Archangeli, proxima scilicet Die 2da Mensis 8bris Ao Dni 1781.

Limitatio Condnis
in B. Borzewo mrs. P.
Starzycki et Gosacki
1781mo Ad.

Offm Infrascriptum Burgr Crenę Plocenę licet si In Fundamen
to Decri Crenę Plocenę Fr pt Fm Scapularis B V Mariae proxima
scilicet Die 23 mensis Julij Anno Pnę Inter M Josephum
Bromirski Vice Capitaneum Crenę Plocenę abana et M M Andre
am Dobrski Notarium Crenę Ironenę Terre Zawskrzenę Fabianum
Grzybowski Camerarium Trm Zawskrzenę Ignatium Sąmptowski
Venatoriae Dobrinenę Injunctae Condnis ad Fundum Bonorum Dro
Dowo Ecclesiastica Intuitu Variae Pretensionum ex Fundo Pala
tantium prolati actum condnis pro Fr pt Fm S Michaelis
Archangeli proxima scilicet Die 1ma mensis Octobris Anno
praesenę Determinaverit, attamen non tam Obligatitatem sui
Quam Consentientibus partibus Originaliter secum Disceptan
tibus eunę actum Condnis ne terminus partibus Evaneseat
In aliud tempus nempe pro Die 22 mensis 9bris in anno
praesenę Incidenti prorogat Limitat et Differt Conservando Ter
minum Partibus suo Coram Officio aut alio In Decro specificat
Comparendi Peremptorium actus praesenę robore Dat In Cuiusdam
Die 29 mensis 7bris 1781

Mathias Starczewski Burgr Crenę
Plocen

Offm praesem Crenę Capit Plocen ad oblationem Gnosi
Alberti Mlicki Prorogationem actus Condnis in Bonis
infrascriptis nominandę Inter Partes infra explanandę per
Gr Bl Plocenę Offm factam manuq eiusdem G Burgrati
subscriptam reproducendę ad Acticandę Actiq praesenę
ingrossandę Suscepit in tenore sequenti Insertae Originale
eiusdem Prorogationis circa Acta praesenę est relictum
In Crio Plocen Fra 4ta pridie Festi Sancti Francisci
Confessoris scilicet Die 3tia mensis 8bris Anno Do
mini 1781

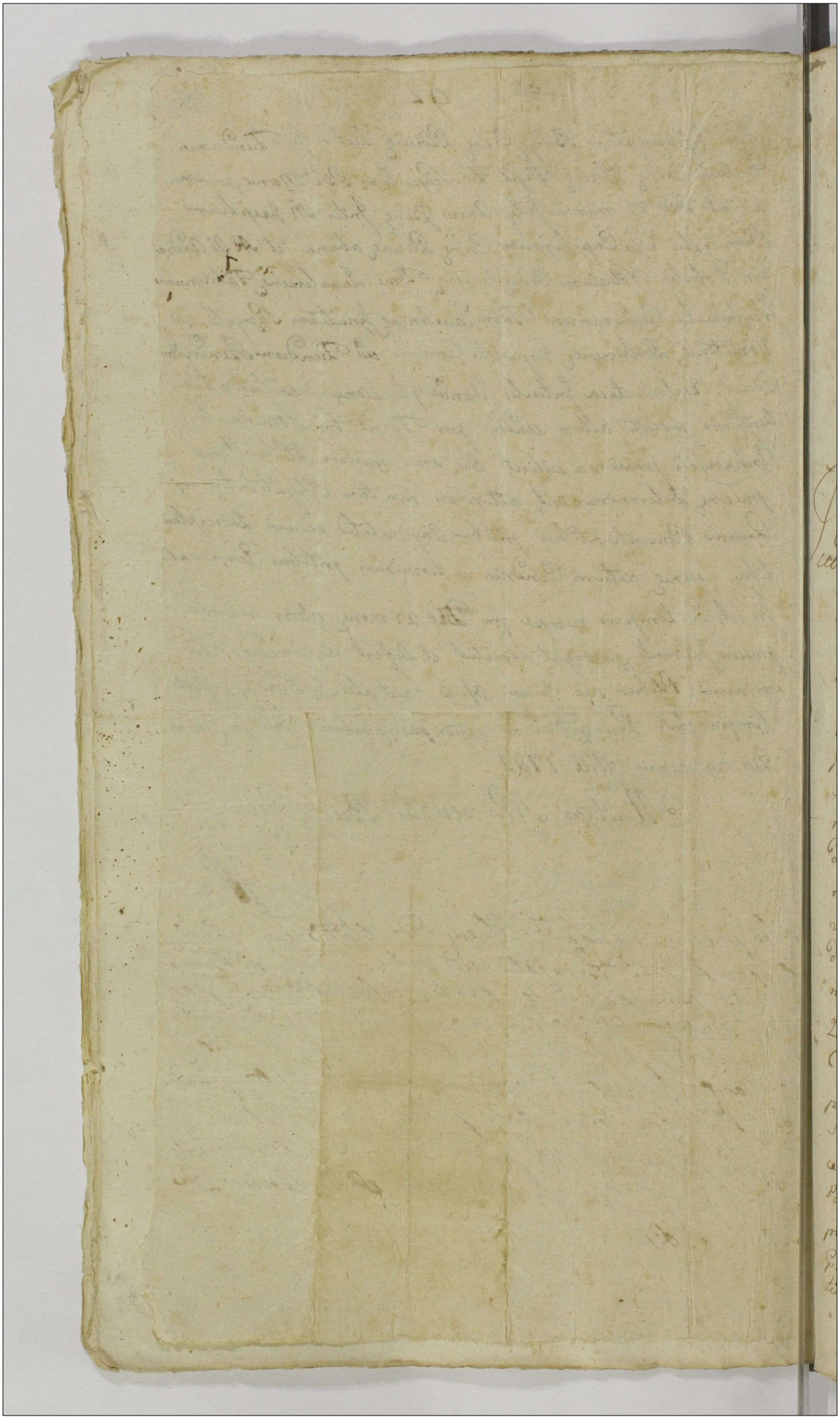

Actum in Fundo Bonorum Grodkowo Zawisze Feria Tertia post Dominicam Reminiscere Quadlem Scilicet Die Decima Tertia mensis martij Anno Domini 1781mo. In Praesentia Gnosor ac Nobilium Pauli Zołtowski vice notarij Terris Mathiae Mazowiecki, Laurentij Brominski Burgr Castrensium Plocensium Valentini Jozefowicz, Ignatij Szatkowski, Francisci Kozierowski aliorq plurimor ad Actum Psenę Congregator, tum mlis Rmi Gnalis Providi Pauli Borzewicz ~~de Borzewicz~~ de Borzewo Cmethonum Authi et Jurati Actum Psenę acclamanę et Ejd adstanę

Judicium Subjudicatus Terrestre Plocense Condrle Insistendo Decreto Judicij Sui Pleni in Sepre in Terminis Communibus Terrestribus Plocenę Sabbo post Fm Conversionis Sancti Pauli Apli pxo Scilicet Die vigesima nona mensis Januarij Anno Dni 1780mo Celebratis, Inter Gnosos mariannam Primi olim Gnosi martini Miecznikowski Secundi ad Psens voti Gnosi Joannis Kozarzewski, Agnethem Primi olim Gsi Josephi Kozierowski ad Psens voti Secundi Gnosi Mathiae Szatkowski Contes Malanowskie Amittas, Evam de Przeradzkie Gnosi mathej Maluski Contem, Sororinam Earndemq Maritos Actores ab una, et Gnosum Matheum Parentem, Antonium, Mathiam, Martinum Filios Malanowskie Cittos et Indicentes parte ab altera plato, Quo mediante Saspenso toto negotio et Resolutione Causae Psenę necessaria esse Condescensio ad Fundum Bonor Grodkowo Zawisze Judicij Sui Unius Duorve absentia non obstante Captato tempore Pvia ob destinatione Partium tempestive facienda Conducendor ad inventa, Cui Judicio Sive Uni mco Judici mutuo Partium Sumptu Conducendo Condescensuro, Reproductionem Documentor per Partes Sibi in Judicio Officij Castrenę Plocenę, Pvia Comprobatione Communicator, ac quor negotium Causae Psenę exigerit injungendi, Quibus reproductis Consideratis Cognitis et resolutis Dubijsq quibus vis discussis, Totum

negotium

negotium Causæ præsentis pro exigentia Legis, Justitiæ, Documen-
torum et Terminorum nihil in tactum et irresolutum relinquendo
Potestate Pleni Judicij Sui Finaliter decidendi Disjudicandi
et moderandi Omnesq Partium Intervenientias disjudicandi et
assopiendi, Cujus Decisioni Partes parere Judicatum pati et
acquiescere Sub pœna Banitionis hocce in Termino Condnis
Super Parte Contraveniente publicanda debere et teneri
Pro Eodemq Condnis Termino. Partibus quos voluerint et
negotium præsens poposcerit adcitare, adcitandis Sub Rigo
Suprascripto Comparere præcommissum est, virtute itaq præsen-
ti Decreti Supra de actu exarati ad Requisitionem Partium
utrarq determinato per avisationem Partibus tempestive ed
tam Condnis Suæ Diej hodierni Termino ad Fundum Eorum
Bonorum in actu expressorum Condescendit, Ibidemq Fundata Jurisdic-
ne Sua voce mtis adstantis promulgata, Partes ad Comparendum
Suo Coram Judicio Ejusdem mti acclamare injunxit. Ad Cujus a-
clamationem Partibus Gnosis Joanne Kozarzewski et Maria-
na de Malanowskie Primi olim Gnosi Martiani Miecznikow-
ski ad præsens voti Secundi Invicem Conjugibus Actoribus
Cittis et Indicentibus et quidem Conte in assia mariti pltter,
Agnethe itidem de Malanowskie Primi olim Gnosi Josephi
Zierowski Secundi ex post voti olim Gnosi Mathæj Szath
Relicta Conte vidua actrice Citta et Indicente pltter Gnosis
Mathæo Maleski et Eva de Przeradzkie Invicem Con-
jugibus Actoribus et Cittis et quidem Conte in assia mari
pltter, Gso Mathæo Malanowski, Citto Actore et Indicen
pltter Gnosis Antonio Mathia et Martino Fratribus in
Se germanis Malanowskie Cittis et Indicentibus pltter, Gn
Fabiano Oyzynski et Francisca de Miecznikowskie Conj
adcitatis et Indicentibus per maritum Suo et Contis Suæ
pltter, Illri et adm Rendo Stanislao Miecznikowski Canc
Regulari Lateranense Præposito Podlovienę adcitato et Gn
te pltter, Coram Judicio Suo Condrli Comparentibus et Secun
trovertentibus Quarum Partium Controversijs Coram Se,
ctis exauditis Judicium Partes ad Satisfactionem Decreto
cij Sui Pleni injunctæ præsentis Condnis in puncto Concessæ
tibus pro Termino præsenti adcitationis Quorum negotium præse
poposcerit Stringit idq in instanti. Et quoniam Partes Ea

tam

Tam ex vi Concessae per Decretum Jdem Sibi adcitationis, ut
pote Gnosus Matheus Malanowski Gnosos Fabianum Oy-
zyński et Franciscam de Miecznikowskie Conges atq Per
illrem Adm Rendum Stanislaum Miecznikowski Praepo
situm Sadloviens, quam etiam post decessum ob Gnosi
Mathei Sathowski In Comparitionem Decri injunctae prae
sentis Condnis Intrantis post platum Jdem Decrum de-
mortui, Jdem Gnosus Matheus Malanowski Gnosos Ko-
zarzewskie Maluskie Conges, tum Sathowska, Jidem vero
Gnosi Korzarzewscy Maluscy et Sathowska praefatum Gsum
Matheum Parentem, Antonium Mathiam, et Marti
num Filios Malanowskie pro Termino praesenti adcitarunt,
Adcitationesq Suas Gnosi Kozarzewscy Maluscy et Sat
howska in Copia more Palatinatus Comparatam, Jam
vero Gnosus Malanowski Relationibus authis Coram
Actis Castrens Plocens et Zacrocimens atq Coram Actis
Judicij Terris Dobrinens in Dobrzin recognitis in Ex
tractibus exemptis Suo in Judicio reponunt, hosceq adci
tatorios Terminos Sibi ab invicem agnoscunt, proinde
Satisfactionem Puncto adcitationis ad inventa Parti-
bus Ejdem Inter Se experiri mandat, In Experimento, Quo
niam Partes Inter Se agentes in Toto negotio Causae praesens
Secum Composuerunt, et Eo nomine Complanationem
Sub Tractu Condescensionis praesentis Die Decima quarta
mensis martij et Anno praesenti Secum Confectam Con
scripserunt, Eandeq manibus Suis et Amicor Subscri-
ptam Judicio Suo Condescensoriali ad approbandum
porrigunt, Qua Complanatione ex universali Sub-
stantia Successiva, tam post ob Perillrem Adm Rendum
Stanislaum Decanum et Praepositum Sancti Spiritus
Sieprcens, quam post olim Gsum Michaelem Camera
rium Terrestrem Visogrodiens Sterilem Malanowskie
Fratres Inter Se et Partium Complanantium Germanos
et avunculos derelicta, ad massam Liquidata, ultra per
ceptas Jam per Gnosas Mariannam de Malanowskie Pri
mo Miecznikowska, Secundo ad praesens voto Kozarzewska

Principaliter Inter Se agentes Documenta Sua post Inchoatam Causam hanc in Judicio officij Crens Plo
cens ab invicem Sibi praevia Comprobatione Communicata Summarijs Conscriptis per Se et Judm Jdem
Subscriptis Specificata, nunc Suo in Judicio Condrli ad praescriptum Decreti ex quo praesens peragitur actus
reproduxerunt, proinde Satisfactione et hoc in Puncto Ejdem Decreto Injunctae praesentis Condnis ad inven
ta Partibus Causam prosequi Jubet. In Prosecutione Quoniam Eadem Partes

et Evam de Przeradzkie Maluska Summas, Ꝑfatæ Gsæ
marianne de Malanowskie ad Ꝑsens Kozarzewska Su
ma Quadringentor Septuaginta novem Florꝫ, Grossor no
vem Polonical "et medij Grossi" Gsæ vero Evæ de Przeradzkie Maluska
ex Anna Malanowska ꝑcedenti Summa mille Sexcen
tor Sexaginta novem Florꝫ, Grossor novem "et medij Grossi" Polonical
Jam vero Gsæ Agnethi de Malanowskie Primi ot Gnosi
Josephi Kozierowski, Secundi ex post voti olim Gnosi
mathiæ Szathowski Conti Relictæ viduæ tanquam ad
ex Substantia Successiva nihil participanti Summa
Duor millium Sexcentor Sexaginta novem Florꝫ, Gr
novem "et medij Grossi" Pot ad Solvendum à Gso matheo Malanowsk
ꝑ vigilia Festi nattis Sancti Joannis Baptæ Anno ꝑ
incidenti agnitæ Sunt, Resq mbles ex Derelictis po
Ꝑfatos ot Perillrem adm Rendum Stanislaum et Gsum
michaelem Malanowskie ~~Derelictæ~~, Ejdꝫ Gnosis Koza
rzewska Szathowska et Maluska in Portionibus Eas
Concernentibus per Gsum matheum Malanowski Circa
hanece Complanationem Sunt extraditæ. In reliqu
Prætensiones Omnes Partium ab utrinque formatæ
et Processus hac in Causa institutus mortificatæ Sunt
Quo Cira Judm approbata Eadꝫ Complanatione Inter Po
tes Confecta, Standum Ejdꝫ in omnibus Punctis adin
venit, et Decernit Quatenus Gsus matheus Malanow
ad mentem ꝑ insertæ Complanationis Gsæ marian
næ de Malanowskie Primo Miecznikowska Secund
ad Ꝑsens voto Kozarzewska Summam Quadringentor
xaginta novem Florꝫ, Grossor novem et medij Grossi,
Gsæ vero Eve de Przeradzkie Maluska Summam mi
Sexcentor Sexaginta novem Florꝫ, Grossor novem et
medij Grossi Polonical ꝑ via locatione Gsæ vero Agne
de Malanowskie Primo Kozierowska Secundo voto
Szathowska viduæ Summam Duor millium Sexcento
Sexaginta novem Florꝫ Grossor novem et medij Grossi Po
in et ꝑ vigilia Festi Sancti Joannis Baptæ in Anno

Ꝑsen

Praesenti Incidenti Coram Officio et Actis Castrensi Plocensi
Sub Poena Banitionis Circa manifestationem facien
dam in Casu Contraventionis publicanda Pro vijs Quieta
tionibus in rem Sui et ab=Renuntiationibus de Sub
stantia Successia post ob Perillrem adm Rendum Sta
nislaum, et Gnum Michaelem Malanowskie Dereli
cta Rocognoscendis Solvat et realiter enumeret,
Luita Ejsd Gnosis Kozarzewska, Szathowska et Ma
luska Poena Quatuordecem marcar Polonical
pro Termino et Sub Rigore Supra positis per Gnum
Matheum Malanowski Solvenda. Decreti Praesens vigore.

Joannes Gumowski Subjudex Terris Ptus Plocensis

Offm Praesens Cren Capitt Plocen ad Oblationem Gsi Franciscus
Sathowski Decrum Condle Infrascrum in Bonis
Inferius nominandis Inter Partes Infrasplanandas
per Judm Tri Plocen subjudicatum plurium manuq
Ejusd Judicij Subscrum reproducendis ad acticandum
actisq Praesens Ingrossand Suscepit in Tenor Sequen
(Inserat) originali Ejusd Decri Circa acta Relicta

In Cro Plocen Tto Sta pridie Festi Sanctae Margare
thae virginis et martyris Scilicet Die 12 mensis July
a D 1781.

Condnis In Fundo
Br. Grodkowo Zawisze
agitatæ Inter Partes
Intro Contentas

Decretum

1781 Ao

Actum In Iuncta Bonor Kozelno Idque in Trio Condnis Partibus designato Feria Quarta Post Festa Pleniria Paschae Proxima Selent die Decima Octava Mensis Aprilis Anno Dñi 1781mo In Presentia Dor Laurentij Sobolmicky Valentini Strzeszewskie Caroli Turowski Stanislai Laguna, Burgrabior Castrens Plocens, Francisci Wrzesinski Benedicti Kuthowski aliorū Plurimor Nūm ad Actum presens Congregator Nec Non Mlis Prn Gnalis Providi Bartholomej Matczak de Wysochowo Authi et Iurati Actum presens Aulamanu et Erig Adstantes.

Officium Camerariatus Trie Plocens Infrascriptum Inuestiendo tam Decis Judicij Trio Plocens de actu ejus In Radiaz Feria Secunda ante Trm Purificationis Honorosissimae Virginis Mariae scilicet die 29. Mensis Januarij Anno 1776to Inter Partes Infrascriptas Prolato quam Limitationi Ejusq Condnis Feria Secunda post Dominicam Cantate Post die Tertia Mensis Maij Anno 1780. In Fundo horum ce Bonor Kozelno cum Injuncta Adiutatione Rndm Capituli Cathdis Plocens Pertacte ad Actaj Trna Plocens in Sepre Sabbo pd Trm Conversionis Sancti Pauli scilicet die 27ma Mensis Januarij Anno presenti per Matiam Porreta tunq Prorogationis Ejusq Actus pro die hodierna Judicij ad requisitionem Partis Actoreae in fundum Presens Bonor Kozelno die hodierna in Actis Contenta Corrediendi Jdemq Judicium Juam Officium Voce Suprascripti Nobis Promulgatam Fundavit et Partes ad Suas Comparendi Comparitionem Inserendam Praedicto Nobis Actuario Imunxit, Quo in Trno audamatione Partibus et presidem Illustr Rdm Dnm Andr Silvestro Zaluski Praepposito Pralevicens Actore pter Mcm Theophilo Zaltowski Tribuno Lanckoreng Citto et contra Illustrem Capitulum Cathle Plocens Actū per Dnm Valentinum Strzeszewskie Mcm Carolo Solochmicki Tribunū Plocens Citt et cons Item Rndmum Capitulum Actū Indaceri pter Illm Rdm Dnm Andr Antonio Wolowski Canco Regulan Lateranens Contra Cervoniens Citt et cons Item Capitulum Actū per Dnm Valentinum Strzeszewskij Jos Benedicto Dobrski et Josepho Jorski Citt et contra presens Capitulum Actū pter Mcm Theodoro Bridzinski Citt per Dnm Valentinum Strzeszewski Jno Josepho Ubysz Prefecto Executorum Rmi Cons Rndmum Capitl Cathle Plocens Actū pter Jnoso Francisco Ubysz citto et cons Item Capitl Actū pter Rdi Andr Alberto Ubysz Canonico Cathedratico Plocens Citt et Actū per Dnm Franciscum Ubysz Jno Vincentio Cherzenski Citt et Actū per Dnm Josephum Jorski Successorem Actū Prof Casimiri et Petri Ubyszow aliosq heredibus et Successoribus Dynowo Pathowo Citt pro Dnm Franciscum Ubysz Illustrissimo et Rndmo Capitulo Cathle Plocens pro presenti Trno Condnis

adiutatis

tum posse his et rationibus Admus Zielinski Praepositus Fraleriens Majore
Summam et Decimam Ulnis, villis Kozolino et Sathowo in Jnviii Anne
lis proxime quam Summam Triginta Sol Florenorum et quia et Pa
nus Kozolno Triginti Flor jam vero ex Bonis Sathowo Sedecem
florenorum ad mentem preallegati Dein Constitutionalis pretendere d
tentiat minuendo Quatenus Haeredes et Possessores Bonor Kozolina
quolibet Anno Jnviii Annualis Decima Summam Triginti Florenor
et quia Mens Scholastici et Possessione sua Summam octodecem flo
renor quo Acto Post jam vero Mens Stolterski Tribunus Laurisse
seu Jus Ustouski qua Sortis per Decretum Potentatus prore Mi
touski in eisq Bonis Kozolno existentes Possessor in vim Decimae
tam Ulnis flor et grossi triginti duor Sol, juxtam Summam in Sent
eas, ettam dispartitam, Ab Actu Possessionis Anno 1770
Adm Andr Zielin
ski Praepositi Fraleriens ad vigiliam Festi Nativ S. Joannis Baptae n
anno proxime Debitae Eidem Andr Zielinski pro et pro vigilia Festi Nativ
S. Joannis Baptae in Anno proxime minimeq coram Actis Orig Fraler
Poena Pecuniaria in casu contraventionis circa maiorem in Jure fatendi Publica
solvant et realiter enumerend, tum et haeredes et Possessores Bonor Sath
wo Restant Decimam ad Summam Sedecem Florenorum redactum et
de Judicii dignitam, Actae Andr Zielinski in Loco Jmo et hos negotio
nibi exolvant in futurum, tam haeredes Bonor Kozolina et Sath
wa hanc ex Decimam quolibet Anno Zielo Fraleriens pendere
et exolvere Curent, Dein prae Bizoe Mort Illus Andreas Zielinski
Praepositus Fraleriens ad Judm Tre Ploren Plenum admissa.
Bonaventura Wilhelm Ciotkowski Camerarius Tre Plocen

Offr magnus Pro Capitl Plocen ad Oblationem Ge
Casimiri Rzewuski Decanum Cathedralem Ple
narium in Bonis infrascriptis nominand inter prae
tos exarand per Offr Cameralibus Tre Plocen
expedit mand cuius Officij Cancellariae Ple
nipotentiarius regressum habuerit ad Actitand Acta Pa
tes in grossand suscipiend in Literis regrey finienda
originale cuius Decreti literis Acta praesentia est relata

Jn Cro Plocen Sabbo in Vigilia Festi Nativ S. Joan
nis Baptae Anno Dni 1781 Die 23tia Mey Junij Anno Do
mini 1781.

95

343

Actum in Trybunali Bonor Ralowo Idque in Hac Con.ni Partibus designato Feriâ Secunda post Festum Sanctor Simonis et Judæ Apostolorum Proxima Scilicet die Trigesima Mensis Octobris Anno Domini 1700mo In Presentia Jmor Thomæ Kowaleuski Plurey Gabrielis Pietkiewicz Vicesgrodien Ferey Burgrabiorum Alberti Bronowski Francisci Gasiorowski Adami Ralowski Michaelis Borkowski aliorumq Plurimor Nobilium ad actum presens Congregatt, Nec non Mihi Jmæ Matri Lowidi Josephi Szczurek de Pietkiewicz Authi et Jurati actui Presentes et Adstantes et Eosdem Audiamus

Officium Camerariatus Trre Plurey Infrascriptor Insistendo Decreto Jmo Plurey de actu Ejus in Plenario Feria Secunda Intra Octavas Festi Sacratissimi Corporis Christi Domini Scilicet die 29na Mensis Maij Anno presens Inter Partes Infrascriptas Prolato, Quo Mediante Decreto, quorum Anteriori Condescensio Suum non est Sortita effectum in Ordine Effectuationis Ejusdem Condmo Suspenso toto Negotio Iteratoria Condescensio ad Fundum Bonor Ralowo Porteriq dictam Pachnikowski et Korytowska Judicij Jmis aut Jmor Camerarior Plurey aut Unius et Ejus mutuo Partium Scitu Captato tempore facta tamen tempestiva Avisatione conducendi est adiventa Cum Potestate ut Idem Officium Camerariale in fundum presens Bonor Condescensuum Computationem Documentor Causam presens eiusdem Prævia Comprobatione Juratoria per Partes prestandam Jniungat, Transactiones Quasvis ac Processum Cognoscat, Resolvat, Capsell, vel approbet, Litteras Super quo Interim Emoget, Levationem Summar demandet, Jmos prefigat Rigores Annectat, Regulam antedicti Decti intoto exequatur totamq[ue] hanc Causam mihi Intactum et Jresolutum relinquendo pro exigentia Negotij Legis ac Justitiæ ad Contenta Jmor Manuum et Documentor Partium Utraq[ue] finaliter Decidet Disjudicet et moderetur Cujus Judicij Condtis Decisionj Partes Parere et acquiescere ac Judicatum Pati Obtriguntur, pro quo Condmo Jmo Plibus quos voluerint et Negotium poposcerit adhibere est Pacommissum, Jn Cujus Fidem Jtaque Prædicta Decti Latiora mihi Edipens Determinato dicti Jodiern Condmo Sibi Termino ad Requisitionem Pis Albrea in Fundum Presens Bonor Ralowo Condescendit Videndi Jurisdictionem Suam Officiosam Vere Mihi in actu Exequi Promulgatam Jurandi Partesque ad sui Comparendum et Compartitionem Inveniendam Dicto Mihi Audiamus Jnjungendi Quo in Jmo Audiamatorio Partibus et quidem Jmosis Gabrielo Francisco et Josepho Ralowskie Auth et Actis Personalitr et Jmosis Christophoro Grambczewski et Stanislao Dzierzanowski Actis et Auth plbus Sufficienti Compartitione adiventa Partibus Experiri Mandat, In Experimento, Coram Judicio presens Condti Comparen

ebrecum

et secum Controvertens Quar Partium Controversijs Inductis Exauditis Judm Praesens
Condle Regulam Decri Judicij Tmis Plocens virtute cujus praesens fundata Ju-
dictio Exequendo, Statuit Quatenus Partes in Compartionem Intrantes Docu-
menta Sua Omnia ad Negotium praesens Pertinens praevijs Conscribendis Su-
marijs et Explendis Jurtis Suo in Judicio Condli Comportent, Sibi quae ab
invicem Commonicent Idque In Instanti, Et Quoniam in Satisfactionem Se-
tentiae Judicij Sui Condlis Gnosi Rakowscy Actt Documenta Sequentia Hempe
Submissionem coram Actis Tribus Plocens In Plonsko Fra Secunda pt Tm Sanctae
Hedvigis, viduae Electae DEi Anno 1774to per Nlem Paulum Rakowski Ott
cobi Filium in rem Gsi Balthasari Rakowski recognitt qua Idem Nlis Pa-
ulus Rakowski Gso Balthasaro Rakowski actt Parenti Submittit se Sorte
Suam haereditt in Bonis Rakowo Sitt in Possessione Gsi Christophori G-
cewski existens resignare, Maonem Eoq Ae et Actu Ibiq Ad Pmalem Com-
paritionem Gsi Balthasari Rakowski coram Gm Grabczewski me Sortis
chnikowska Dictae in Bonis Rakowo consistens nulliter apprehensionis
factam, tum Contractum venditorium vigore Suprascriptae Submissionis
Inter Eosq Gsos Rakowskie Initum die Secunda Januarij Anno 1779
in Rakowo datuatt manibus Proprijs et Amicorum Subscrum, demum
Donationem Super Eamq Sortem per Lunc ce Gm Paulum Rakowski
re Eiusq Gsi Balthasari Rakowski ac quietationem de Constitutio
Praetio Coram Actis Crei Plocens Feria Secunda pt Dm Jubilatae An-
no quo Supra Recognitas. ad extremum Intromissionem In Praefatam
Sortem virtute tam Suprafati Contractus quam Resignationis Actae
per Mlem Rm Glcum Providum in Actu Contentt Ex requisitione Gsi
Balthasari Rakowski acceptam et Coram actis Terrestribus Plocens in R-
ciaz Feria Quarta pt Festa Solennia Sacri Pentecosten Anno Eoq recogni-
tam, Summario Specificata Iam vero Gsus Stanislaus Dzierzanowski Ju-
mul cum Gso Grabczewski Tmo Conventus, Invadiationem Manualem
Obligationem Certorum Agrorum pro Summa Trecentorum Flor pott p Gm Grabczewski
in rem Ejusq Gsi Dzierzanowski datam in Bonis Ilino die Decima M-
sis Junij Anno 1775to datuatt et manu Ejusq Gsi Grabczewski Propria
Subscriptt Suo in Judicio Condli Comportarunt, nihilq Praeter Comporta-
Pluris penes se Labere Inferunt, Imo Super realem Comportaonem ad Ju-
ramentum se se trahunt, Proinde Admissibilibus Jisq adinventis in Eam
Jurti Rotham, Prout Documenta Omnia ad Causam Praesens Spectanti
vere et Fideliter comportarunt et prout nihil quidquam in praejudicium
Pars, Partis caelavit, nec praeter comportata nihil pluris Labent, et Additur Mo
Judicij Sui Condlis apparitor Ad pronuntiandum Lancce Jurti Rotham
Praestitit Gsus Gabriel Rakowski Actor Suo et Fratrum Suorum Nomine
post quod Praestitum Satisfecisse Eosq Gsus Rakowskie adinvenit, et
ulteriori Comportatione Documentorum Jisq liberis pronuntiatis; ad Comporta-
tionem Documentorum Gm Grabczewski Actt Stringit, Et Quoniam Idem Gnosi

Grabczewski

Grąbczewski Documenta Sua Comportare Renitet Imo Eag circa Suum Patro=
num remanere Infert, Deo Judm Condle Sententiæ Suæ Contravenisse adm=
vent Decernit, Quatenus Idem Jsus Christophorus Grąbczewski Eluendo Pre
missam Contraventionem Pœnam Dupliciem Quatuordecem Marcar Polk Jsis
Kalowskis Insuet pro Imo Infrascripto Condnis et Limitatione Incidenti sub
Pœna Bnis in Casu Contraventionis Illo in Imo Condnis Publicanda Solvat
et Realiter enumeret, Ac nihilominus Actum Jpsey Condnis de Consensu=
Partium Ubarg ad Teniam Limitam pd Dm Oculi Quadtm in Anno Jn=
tuw 1701. Incidem cum Robore et rigore in Suprafato Decto appo=
sito Limitat Prorogat ac Differt Conservando Jnum Partibus Suo cerand
Officio Aut alio quovis in locum sui Officij Conducenq in Suq Comparendi Pe=
remptorium pro qua Imo et Limitatione Incidenti Jsus Grąbczewski Do
cumenta Sua Sub Pœnis Iterate contraventionis Comportare tenebitur Limita=
tionis Presenq tritute; In Imo Itaque et Limitatione Incidenti actum Ju
Fundo Eorum Bonor Kalowo Feria Quinta post Dnicam Oculi Qua=
dragesimalem Jest die 30. Mensis Martij Anno Dm 1701mo Presenti=
bus Mris ac Honris Joanne Tribuno Biskogrodiensq Parente et Ignatio Filio
Lilichowskich Thoma Kowalewski Plocenq Gabriele Sielskuski Biskogrodiensq Geng
Burgrabijs Joanne Joszczyński Adamo Silwerski ejusq Nmis Kalowski Mi=
chaele Borkowski Joanne Kawęski aliisq pluribus Mribus ad Actum hunc
Congregatis nec Non Mri Dno Provido Josepho Szczuraki de Sielsko Autho
ex Jurato Actum hunc acclamans et Eius Adstans. Idem Offm Camerarialem
Ire Plocenq Jnsistendo tam Decreto Jm Plocenq Supra Connotato quamdi
mitationi Actus Condnis Superius exarate et requisitione Offjs Partis actri
cis nempe Jsrl Kalowskich ad fundum Eorum Bonor Kalowo sortenq
dictam Radzikowska Condescendit Jtaq Jurisdictionem suam Offjam voce
mihi supra expressi Promulgatis fundavit Partesq ad hoc comparans dicto
mihi Acclamare Jussit, Quo in Imo acclamatione Partes, et quidq Jnsis Ja=
briel Franciscus et Josephus Fratres mihi de Germani Kalowscy Actis et Alii
plures Jnsis Christophorus Grąbczewski Actis et actis plter Jsus Stanislaus=
Dzierzanowski Citibus et pro indebita vexa Judicium plter Coram Judicio Jpsey Jur
descensoriali Comparuerunt et secum Controversias fecerunt Quas controver
sijs exauditis; Judm presens Condle tam Regulam Dei Judij Imo Plocenq in rece
lutionem Antecedaw Judicij sui exequendo, Si quidem Jsus Christophorus Grąb
czewski Resolutione Judicij Presenq in anteriori actu Condnis pro Contraventio
ne Sententiæ Judicij Ejusq Condtis Jnstituit non Comportatis documentis Pœna
Dupliciq Quatuordecem Mar Polk pro Imo presenq Condnis pro re Jsrl Kalow=
skich Actor Solvenda Penalis extitit, Deo Jm ad Satisfactionem premisso
Decto Eunq Jm Grąbczewski Stringit Instantanee, Jnnuendo Quatenus
Idem Jsus Grąbczewski Marcas Suprascriptas Dus Kalowskium Solvat Jnquit
Sub Pœna Bnis in Imo Condnis Publicanq et quoniam Jsus Grąbczewski
Marcas Easdq pro Imo Infradesignando Solvenq Offert in qua Offerentia
et Jsi Kalowscy persistunt Deo Suspensa ad Jmum Infradesignandq Hasce
Marcas Solutionis ad executionem Ulteriorem Decti Judm Accipiendo Sententiæ
Quatenus Idem Jsus Grąbczewski Documenta sua Causam Jpsey concernentia

Pneno

Previo Conscribendo Summario et Explend. Juris Suo in Judicio Co[illegible]
Comportet Joque in Instanti, Et quoniam Jous Christophorus Frambaerwski
Documenta sua Summario per se et Judm Subcum Specificata Comportavit
super que veram Comportationem ad Justum se se tradit, Provide admissis
Eodem adinvento in eam Rotam provt Documenta omnia ad Causam
seng Spectantia vere et fidelites comportavit nichilque in prejudicium Partis
Clavis, et nihil pluris pretet Comportata Penes se habet, et additus Nuncij
dicij sui Condtis Apparitor ad Pronunciandam hanc sua Juri Rotham, Pretitis
Jous Frambaerwski Rotta Suprascia per Judm Suum depromptis, qua attenta
Comportatione Jni Frambaerwski ab Ulteriori Comportatione Documentorum
Liberum Pronunciat, Partibusq in Causa pendi Ulterius prosequi Jniungit,
Prosequendo Denuo Controversijs Partium pro et Contra Allatis Intellectis, et
cumentisq Partium et quibus Jous Rakowskich Acta, Supenius connotatis adm
adversis et consideratis Competentibus Judem Jnovi Rakowskie olim Balthasa
ri Filijs Actoribus et actione adinvendis Partibus respondere et mox directe
Respondere mandat, indirecta responsione; Licet quidem Jous Christophorus
Frambaerwski Jnficiando Suprascripti Transactioni Judem olim Jnovi Balth
sari Rakowski ac Successor ejus per Jm Paulum Rakowski olim Jacobi R
bium Coram actis Authis Jm Subcultis tam per Maones quam et Pet
minos pro Cassatione harumce Transactionum Intentatos et si Proponi
tabis Agit, Cassationemque Earum Transactionum uti in alienationem
Juris Propinquitatis recognitas Jmis Suis praeseq in Jmo Concludit, Verb
quoniam Jous Rakowscy Actores, hasce Transactiones et acta bona bo
tis Subcultas Satisfactione Solidatas et mente Statuti Jm Circa a
Authe Initas in Judicio presens demonstrant, approbationemq Ear
cum Extensa Dnalitte ratione vicinationis harumce Transactionum ag
competentem Jous Frambaerwski "actionem" vicissim Jmis Suis Jous Frambaerwski
tam pro Approbatione premissa Transactionum quam dimissione
tis una cum dando deperceptis proventibus Calculo ac Edivisione
Ejusq Originalites ad Judm Jre Placiti Intentatis Concludendi, Prom
Judm Condle Studendo Justitiae et Aequitati Consideratis premissis Partium
Allationibus ac Documentis Partium Perpensis et rutinatis, attentoque
quod Suprascriptae Transactiones in rem olim Jo. Balthasari Rakowski mo
dernor acta Parentis mente Constitutionis anni 1760. et bona voluntate
per Jm Paulum Rakowski Subcultae esse apparent, Jus quoque Propr
quitatis Revolutione Consilij Permanentis Suffultum esse deducitur, Non
pose Jm Frambaerwski Cassationem Earum Transactionum lucrare arbi
tratur quimino Standum Judem Transactionibus in rem olim Jo. Balthe
sari Rakowski et ejus Successorum subcultis per omnia Sententiat, Maones
autem et Jmos premissas Transactiones infringentes tollit, Cassat et

annihilat

Annihilad, Jm vero Christophorum Grabczewski pro cassatione harum Transactionum Actionem promoventem Incompetenter agere declarad, Reum autem pro Vindicatione Transactionum Promeritas attento ejusdem Jo. Grabczewski Juvenino Statu Judm ex clementia Sui etiam in acceptantibus aut Eidem Jo Grabczewski Indulgeb; Post quam taliter subsecutam resolutionem Transactionum Supraxatarum ad Revisionem Status et Edivisionem Predicte Sortis Pachnikowska dicte non attenta etiam Resignatione Coram actis Crenz Episcopatus Gradicen. Feria Secunda Infra Octavas Festi Sacratissimi Corporis Xti Domini Anno 1761mo per Matrem in rem Jo Christophori Grabczewski Unius filij Pretermisso altero Super medietatem Sortis Parentalis cum Lesione Juris Naturae erronee subsecuta ac Jure Jo. Dzierzanowski minilquidquam praeiudicio Judm presens Condle Accessit Qua peracta revisione et de existentia Ejusdem Sortis Indagatione Judm Sortem Eandem Pachnikowska dictam Ubivis existentem tam in Arejs quam et Campis Pratis ac Sylvis et Paluetis in binas Partes ab Oriente pro re Jeor Rakowskich Abrigam ab Occidente vero Pro re Jo. Grabczewski Cilt ubique locor cum libera perceptione Proventuum „et collectione Investitarum Intratuum" cuiquae et Sorte ipsa divisione cessa reservata edividendam censeb, et Eandem Sortem nunc edividam pro firmiori tuitione in Arejs et Campis Pallis Obsignare in attendentia Sui Jusdi; Quas Obsignatas Partibus Utrisque in actualem Possessionem tradividi; Post quam peractam edivisionem Predicte Sortis Pachnikowska dicte in Bonis Rakowo Lelle ad Investigationem edificior in Sorte Eaq situatb tum perceptor ex Sorte nunc prore Jeor Rakowskich divisione cessa per Jm Grabczewski per Quinquaginta Annos ut Par Actorea Infert, possessa, proventuum, per Partem acta ad mentem Suor Terminor Pretensor, Judm esse Contulit; Et quoniam Jous Christophorus Grabczewski extra modum Pacificationis Pretensionum ad Ipsum usurpatar et quomodocunque formatb extat, Proinde Judm attento Eius Imbecilli Statu Pretensum Calculum Parte etiam Consentiente Removed, à Pretensionibusq ex fundo Bonis lantibus Eunq Jm Grabczewski liberum mittit; Porro quo Specbat, Summas in Sorte Eadem Pachnikowska extendentes ad presens Documenthis non Explanadas; si quae legales Summae apparuerint Ubique Edivisionis Pedendas per medium Judm Sententiad; et Cuiq Scbedi applicandas declarad, Nihil Minus Jn Sublationem Condemnationis Jn Fundo Prescq Bonor Rakowo. Jn Tmo Condescensionis mente Supra allegati Decti Tris Plures agitatae Actis Causis Obta tam Super Jou Christophoro Grabczewski qm et Jo Stanislao Dzierzanowski ex Instantia Jeor Rakowskich acta Jn Lucro Contraventionis Decti approbationis q Transactionum Supraxatarum Obtentae et Publicatae Solvant Judem Jo. Grabczewski et Dzierzanowski Panam Quadruplicem Quatuordecem Marcar Polonj, tum et Jous Christophorus Grabczewski Secretarius Panam Duplicem Quatuordecem Marcar Polt pro contraventione Sentiae Judicij Sui Condlis Jo. Rakowskim acta modo Superiori adjudicatb et ad exolvendum Indigitatb Parti Actoreae nempe Jo Gabrieli Rakowski Fratri Na

tu

natu majori In et pro Cmo Festi ~~Ulti~~ Sancti Jacobi Apli In Anno Praesenti Incidenti Coram actis Crem Plocen Sub Poena Bnis in Casu Contraventionis Circa Mfnem In Ibidem faciendi Publicandi abq quibus vis Juris diffugijs et Protestationibus Justitiae exolvant, Praetensiones reliquas vicissim ad se formatas Praetensionibus Compensandas Declarat. Decri Praesenti Vigore.

Bonaventura Vilhelm Ciołkowski Camerarius Trnis Plocensis

Judex Condescensorialis

[illegible]

Offm praesens Crem Capitis Plocen ad oblationem J Jakubis Rakowski Dnm Condlem in fraseniem in Bonis in ferius nominandis Inter Partes in fra explanandas p Offm Camle Terre Plocen Prolatum munitq Ejusdem Offcij Sigillo subscripto reproducendi ad Acticandi Actisq Praesenti in grossandi suscepit in Tenore Sequenti (Inseratur) Originale Ejusdem Decri circa Acta est Relictum

In Cro Plocen Jdq sub celebratione Judicior Fra 4ta Spi Die Festi Sancti Jacobi Apli Subiecit Die 25ta mensis Julij Anno Dni 1781.

Decretum Comitis
in Fundo Bonor Rakowo.
Prolatum.
Anno Dm 1780mo

96

Decretum in Fundo Dñi Struscio Dñj in Prõ Condñs Ptibus
Designatõ Prõe 2da pt Prõd Halles Bsmõe virginis mariæ
pã sublecta die Decima mensis 9bris. Ao dñi 1783mo.

Coram Jõe Petro Ludovichj et Stiãno Vrsedpedichj Burgis Crẽj Plocen
in Presentia Dñi ac Dñi Laurentij Stromicichj Cardi Su-
rouichj Burgis Crẽj Plocen. matthæi Ivanouichj Antonij Ludo-
uichj, martini Degrouichj. Joannis dicto perdichj ac aliorũ ad-
stantium ydem Cur regiũ, tum mãdi Rni Dñi Vicarij Prõd Fran-
cisci Bracchouichj de Lodigno Rectõis et Juratj Ecclesiæ ydem
Ecclesiæ et ibi adstan.

Ipsum supraserũm Burgis Crẽj Plocen Comode fruistens Decre-
Judicij affixij Crẽj Plocen Prõe 2da. pt Pm Scapulam Beatissimæ
virginis mariæ pã quippe die 23tia mensis Julij Ao ydem inter
Jõem Franciscum Michaelichj et Paulũ Turcouichj abuna, et Jõem
Dionisium Struscichj Ridarium et Franciscum ydẽ Struscichj
eius hñs ab. Honesto Joseph Luzj et matthæum Gilli Albrec
Parte ab altera vigore Pacti Inter eos mediante Condescensio Ri Ludrat-
tus res pecta adempti Fundi et aliarũ circumstan
tiarũ in ipsi relatione Gratitud Ejusdẽ Judicij Crẽj Plocen ad
Jõem Stiãnũ Vrsedpedichj et Petrũ Ludouichj Burgis Crẽj
Plocen ad Fundum ydem Dñi Struscino Captato Tempore Cat
Cadiventa Cui Judicio ad Jus Burgis unius Absentia non
Obstare ydem de adventu sui Corporis Actione Fauorem Obde-
stinatione mutuo Partium Consuetudine Consensuq Cer-
per tudinem Documenti Causam ydem exercere per Sum-
mariã Cognitionem mediante super Eadem Cognitionem
Summarij Documenti Comprobatorij Oratorij Demon-
dandi Quibus Competat. de Ad emptionem Fundi et Pra-
dium Jurisdictionis Damnis violentijs, Injurijs, Inuestigan
Inquisitionis ac Gravaminis Recipiendis pertulerit Expedien
Carta pro Opportunitate Negotij Capiendi, Calculum di-
Opertuno videlicet Audiendi Injungendi, Benigne audiendi
Testium, Admittendi, Solutionem Summarij ejusdem
Jurisdictionis Petendi Assignandi. Decreti super quo Interesse Postulans

Apl. emissus die 27. Mensis Octobris A. Dñi 1783.

Prnus ffigend hi gores d'ecor Annectend totaq; hanc Causa
nihil ptd'ctum et pnsolutum relinquend ad' Contenta Prn
et tradnum Partium utraq; pre Justo et equo finabiles D
adend dis judicand et nominand est petrum Lipis vel qu
Decision Prtes utrq; ut pareant et requiscant Jud'catum
Patiantur sub pena Vadis Illo ri Prnd Condnis super Pr
Contravenier publicand, Injunctum Probaçi Condnis Prnd
Prtibus quis voluerint et negotium pcur Causa propo
serit ad ultima Conclusum ad citand vero ut sup remi
nigere quo supra Compareant judicatum Patiantur
subst Vadricii ex offa Prtium utriusq; requisitione fu
tem pertivit ea vetta sig Partibus denuntiatione ad Prnd
presentiand Dn Struino ffate Condiscendat Jtaq; Jud
citionem suam pfert presentibus dicta prima Vice et secu
fatis publica rebus invidia Compta per vocem
pravis Actu Contenti Scis fundant, cum fundata
Ejs mihi Prtes utriusq; Coram ejs dem Compareant
Cautionem Injunxit ad Ejs Partis Cautionem
Prtibus et quib; Dns Franciscus miszewski Castd et Cita
ti Paulo Thronsky Castd pstis, Dno Dionisio Struzin a sig
Citand et Castd pstis, Dno Ludano et Francisco Struzin
Citand per Eunch Dn Franciscum Struzin hi quo et
tris sig tunc pstis, Honesto Josepho et Matheo Fra
Dinisij Struzin hi Civitatibus Castd per Dn Dionisium
Struzinskium Coram Judicio suo Condnis Ostij
Burgensibus Comparen et secum Judic Condnorum ter
Litem Prtium Controversijs in Jud suum ad un
Candidis Duo ad Arbitrum Dn Dinisij Struzin
et Civitatum Ejs dem Dn Franciscum miszewski
Justitiatum teneri Castd Dn Struzinskij et Honestos
Actores dolere de Prnd et Contentis Actionis sue Ju
minutanti Jud mandat, et nominant Ejs dem Struzin
et Honesti Civitates ex virtute Electionis Prtibus qua
voluerint et negotium Causa pro ejs dem Decret
Judicij Coram Pstes, et quo pacto pergatur Actis Cancellis
Parata Contentorum Originalium Cum Judicij Sententia

miszew

Miszeuski in Causa coram petitarum ex se Comissi in Compa-
rendo supraseripti Decreti de quo supra fundata Jurisdictio
Comprehensa Corpus Testimonii hij et Honestor Baltaldrum
Referatus seu petitus Quia Testi Miszeuski Qua citati ad actos
radum Pri Strusin hij et Honestor Baltaldi Ejus in
Cuius Comparatione Declarationis Testes electum per Miszeuski
Admissarunt Copiam hujus Admissionis per Prod Secre-
tarium Testibus pro valeo Rni Fratem Produm Ordinis
seum Graecensij ut Testes Juramentum et Juramentum Testij
per Alterum fiat ad Certam Pri Miszeuski Propriam Citati
et Extracti ubi recognita omne Status Causa per
reperunt, Prodne Prod Causa Ejus adversus Pri Tabus in
Causa Causa Pecuni Jubet, in Prosecutione Causa alter-
cribus Partium Ordinem Ejus suo Coram Judicio Judi-
cio Causidici Regulam Tenoremq memorati Decreti Ex-
gue Causa per Citatur Testes Requisiti Teneri Utrinq Pro-
Comperire Documenta sub Causam per Citatur Testes
Conscribens Quemnamq et Cui Ubi vicem Testes per Ci-
tem Communicandi mediante Etiam super Reddem
Ordo Documentum Comperiendum per Testes Pro-
probatione Tenet Ejus Instantia Et quoniam Tunc Pro-
et quia Pri Miszeuski Documenta sua per Sacramentum
Testes se subscripsit per Quam vero simul cum Documenta
Confrontatum et Pri adverse Communicata Tenet Causa
Citatem Strusij non nisi Madrem unam Tres Ejus et
alte dicti Honesti Baltaldi Quod Tam Causa Compli-
nis Fundi Pri Hereditb. Rei in Bonis Strusino
ult Attentatis Videntur Coram Actis Causa Causa
Ordo ysta Ante Pri Sancto Monasterio Virginis et Mar-
tyrum pia Subiecta Ejus Unde curia Mensis Julij die Vicesi
et ult Comperiarunt super Realem Ordo Comperendum
Qui Citatur Responde Testes Ejus et Testes Presinde
admissibilibus Ejus Partibus Advocat Jurium Advocatis
Judex Decernit Citatorium Comperendi in Causa Jurium Ro-
thard prout Documenta sub Causam Ejus spectant
realiter in Judicio sive Comperiarunt. mihi in Judicium

Aplod sub Diei die 27. Mensis Octobris A Dni 1781.

Franciscum Miszewski Actt et Citatt Sortem hic in Bonis
Strusino sitt in Anno 1779no a Gso Thoma Strusinski Jure
Hereditt quesivisse, in Aeag in Eaq Sorte quesitt Jacens Do-
mum Curialem tam Gnus Thomam Strusinski Gnosi
Miszewski Jurisdatorem a Capessita Testium memoriae
quam etiam et Ipsmet Gnus Franciscum Miszewski Juris-
quesitorem pt Acquisitum Jus suum Hereditatis Inter-
rumpitur pacifice ~~possedisse~~ una cum Area in qua Haecce
Domus est Extructa possedisse, Gnosum Autem Dionisium
Strusinski Citatt et Actt tempore Hondum praeterito
modo primum se se Interessasse. Pbso Petro Gnosi Fran-
cisci Miszewski Actt et Citatt Subolitt cum Consen-
su Domini sui ad Eanq Domum sine Cohabitadnis
Ibiq se se Introducenq Eanq Commansionem et
Cohabitadnem in Haecce Domo firmiter Dene-
gasse, per Quam Denegadnem Haecce Domum Usq
Gnaniter sine Cohabitadne Cujusvis extasse, in Sylvis
Autem hic in Bonis Strusino sitt utrasq Partes non
Attento quisque Divisorio sui Arbores et virgultas
exsecasse, et exsecare Alienis permisisse, per quod-
mutuam ad se praetensionem de majori ultra Propor-
tionem Sortis per quamvis Partem Possessae Exsecatt
Ejusq Sylvae Parte formasse praedificium Cmethonale
per ~~Dnum~~ Parentem Gnosi Miszewski Actt et Citatt Extructt
Particulam Fundi Gnosi Dionisij Strusinski Proprij
~~[illegible]~~ apprehensam esse, Pbsum Ignatium Gnosi
Miszewski Actt et Citatt Subolitum Mel ab Apibus
ex Alveario Gnosi Dionisij Strusinski Proprio Eripu-
isse, p quam Ereptionem Easq Apes mortiferare Cau-
sasse, Proinde Judm Attentis Praemissis Deductionibus
Partium Imprimis quo spectat ademptionem Areae
in qua Domus Curialis Extructa extat Gnoso
Dionisio Strusinski Deductt Judm Gnus Franciscum
Miszewski, Particulae Autem Fundi in qua Do-
mus Cmethonalis per ott Gsi Miszewski Parentem

Aplor scilicet die 27. Mensis Octobris 11 Dni 1781.

est Extructa Gnosi Dionisij Strusinskij Proprie, Huncce
Gnum Dionisium Strusinskij ~~[illegible]~~ et quidem
Gnum Miszewskij circa Antiquam Ejusdem Areae et Domus in
Eadem sitt. Possessionem Gnum Autem Dionisium Stru-
sinskij circa Proprietatem Particulae Ipsius Fundi
praedificium in Eadem Locatt Apprehensae Conservanda
vult ac Declarat ut Autem in adaequata Portio-
ne Utraeque Partes Areas suas possidere valeant
Judicium ad Dismensuradnem Eandem se se Accin-
xit, Post quam peractam metas Divisionales
in Ejusdem Areis juxta Agnitionem Hardae Parti-
um Judicem et Resonantiam Documentorum
Determinari Debitt Pallis Obsignavit et Easdem
tam Aream, una cum aedificio Curiali Gnoso
Francisco Miszewskij, quam et Particulam Fun-
di Gnoso Dionisio Strusinskij in Perpetuam
Possessionem tradit Dimittitque. aedificium
Autem Particulam Fundi Gnosi Dionisij Stru-
sinskij Apprehendens ~~[illegible]~~ in spatio unius
Anni Gnosus Miszewskij Colligere tenebitur. Per-
quo ad Actoratum Gsi Miszewskij cum Gsos Strusi-
nskie Intentatum Radae ademptionis supra-
pressae Areae cum Domo Curiarali In Eadem
Extructa in Pacificaq Possessione Gnum Miszewskij
perturbationis Judicium Eundem Gnum Dionisium
Strusinskij Citatt Punibilem adinvenit, Decernens
Quatenus Turrim Castri Plocen Superiorem pro
Fra 2da pt Fm Sancti Michaelis Archangeli
in Adipsen Incidens Jdem Gsus Dionisius Strusinskij
Ineat Ejusq Sessionem Turricam per Spatium
Trium Dierum sine Intermissione Continuet.
Expleat, necnon in Egressu de Turri Poenam Sim-

plicem

Simplicem Quatuordecem marcarum Pol. ad manus Gnosi
Francisci Miszewski Actor sub Poena badnis Illo in Trnd
circa madnem faciendae in Casu Contraventionis Pu-
blicandae Judicio Autem suo Ejusdem Poenalitatis per spe-
diam Praxi Juris Exolvat. Quo vero spectat Actora-
tum Gsi Dionisij Strusinski cum Gm Miszewski Dnum
et Subelitos Ejus Intentatum. Lbum Ignatium de
Bonis Strusino Gsi Miszewski Subelitum pro Extrac-
tione Melis ab Apibus ex Alveario Gsi Dionisij
Strusinski Proprio exindeque mortiferationis Earum Apum
Causatione non posse Eundem Evadere Poenas Prnatas
Arbitratur iniungendae Quatenus Idem Lbus Igna-
tius in tempore Exitus de Turri Gnosi Strusinski
viginti funibus ante Cancellariam Crae Plocen
per Mlem quemvis puniatur. Pro quo Trnd hunc
Lbum Ignatium Gsus Miszewski Dnus sub Rigore
superius Expresso statuere tenebitur. Wilhelmi-
nus Eundem suum Subelitum ad restituendum
Gso Strusinski Actor simile Alveare cum Apibus
adigere Obstringitur. Reliqui Autem ad utrosque Acto-
ratus Citati Quoniam praemissis Inquisitionibus in
quopiam non redarguuntur esse Rei Ideo Judex Eccae
~~[illegible]~~ Liberos facit et pronuntiat.
Quoniam vero in Sylvis hic in Bonis Strusino sitis Di-
visoria in Plurimis Locis per Haeredes Eorum Bn ~~[illegible]~~
uti Debita ex signis suis luculenter Patescunt. Ideo Judex
ut quaevis Pars Divisorium suorum Integrali gaudeat Pos-
sessione et Eorum utifruatur praecipit. Nemo vero in Pos-
sessione ~~[illegible]~~ Divisorium Proprietati Alienae subjecta
~~[illegible]~~ in Ejus Sylvis, Rubetisque sub Poenis Rigorosis
~~[illegible]~~ alicuius praepedire aut Aliquo modo Interessare Audeat
monet Indicitque Reliquas Autem Partium utra-
rumque Praetensiones per madnos et Trnos ad
se abinvicem Formatas Mutuis Praetensionibus
Coram Officio et Actis Crae Capitt Plocen

Aplor scilicet die 27. Mensis Octobris 11 Dni 1781.

bonificandę habere vult Perpetuum in Epis Praeten-
sionibus memoratis ~~praete~~ Partibus silentium Impo-
nendę Quia tamen utraeq Partes Amicabiliter sese Com-
ponendę pt promulgato Ejus hocce Decrum supra expressam
reciprocam Poenalitatem ab in visceo in instanti sibi Condonarunt
Propterea Judex Attenta Earum Prtium Amicabili Composi-
tione quoad Rigorem supra positum tantum modo quoad
Decretam Poenalitatem Sublevat Decri suj vigore Prnas
et Crumenalem.

Petrus Ruclowski Burgrabius Castrensis
Plocen Judex Condescensorialis

Hyacinthus Przedpełski Burgrabius Crenę Plocen

Offm psens Crenę Capit Plocen ad Oblationem
Eni Pauli Kurowski Decrum Condlo infrascriptum in
Bonis inferius nominandę inter Ptes infra explanandę
p Officia Burgrabiatus loci psenę p latum manibusq
corę Burgrabior subscriptum reproducentis ad
acticandę actisq psenę ingrossandę suscepit in tenore
sequenti (Inseratur) Originale ejusdę Decri circa
acta psenę est Relict.

In Cro Plocen F. 3tia ante Fm S. Martini Pontificis
pxa scilicet Die 6ta mensis 9bris A. Dni 1786

Actum in Tunelo Bonor Rychariae Gnat Plocen
Quinta post Fm Sancti Luce Evangelistae scilicet
Die Vigesima Quinta Mensis Octobris Ao Dni 1781.

Coram Jo Simone Krzyzkowski BPP Praesent Gsis Leone Gorski et Va
lentino Kowalewski necnon MRPP Michaele Zawadzki de Kempino Autho
et Ignato ad Actum praes assumpto et una Acclamare Offm supraserum Burg
Civis Plocen Executoriale Inscribendo Legibus et Constitutionibus Rni de Perage
dis executionibus satisfaciendo communi Officij sui in Virtute Conde
mnationis Petitorie in Judicijs Ordinarijs Generalibus Tribunalis Rni Plen
Secunda post Dm Judica Quadrm pro scilicet die Secunda Mensis Aprilis An
no praes ex Pte Mor Michaelis Rokitnicki et Dorothea Stanczyn Zielas
vicem Coniugum Necnon Gsor Stanislai et Bartholomaei Matowieskich Actor
super M. Joanne Podoski Thesaurario Plocien Jure vicin respectu Decr
Condis in Fundo Bonor Krokowo Bogucredy et Gnaty Inter MM Rokitnicki
et Jo Stanislaum Matowieski ac Alios ab Una et M. Podoski Cid parte ab Altera
Judex et aequus Prolati seu potius Cathegonice MM Rokitnickich Coniugem
ac Jo Stanislai Matowieski per Judm Rnd Zawadzien Notariatus ad mentem
Legis et Justitiae ac Inquisitionis deinde in toto approbationis Renard Statim
Sublatorem Processus ac Contravencionis eius Decreto jam mentio vim Legis sapi
entiae per hunc Cid indebite Ymisso Decreto objectionis suos Acti Jure Vicinen
ad Judm Tribunalis Rni Petricoviens Evocationis necnon Mortis Jo Bartholomaei
Matowieski Circumscriptionis Surrogationis Litis expensar refusionis obtend
et publicand ac Bona in Actu Contenta cum supraseris Nobilibus actibus
Condescendit ibidq Jurisdictionem suam Offm pleuta securitate actibus
similibus congrue fundavit Partesq ut suo Coram Officio Comparerent Mi
acclamare mandavit ad Cuius Acclamationem Comparuit plter Jo Stani
slaus Matowieski unus ex Actis Jure vicinen Condemnationemq supra de
Acta Extracta reproduxit et Petiit ab Officio praes Executionem de Bonis
supraseris peragi Cum vero supraexpta Cid ac Bona eius Plenario Proces
ua non sunt Convicta Promde Offm Burg Executoriale Causam Praesen
tem toto eius effectu ac Partibus ipso tursus ad Judm Tribunalis Rni Petri
vien unde emersit pro Plenaria Convictione aut finali dirijudicatione
remisit remittitq praes conservando Partibus Actorum in ibid Comparendi Lesem
ptorum. praes Executionis Vigore suo et Alior Actor inde

Simon Krzyzkowski Burgr Civis Plocen

Offm praes Civis Capitis Plocen ad Oblationem M. Casimiri Zeiz
michi Actum Executionis infraserum in Bonis infrascriptis reperiendis
per Offm Burg Civis Plocen Pte ipso ex plenaria expedit manu
eius Officij Burg subscripti reproducens ac Actorum Actis ig Burg
ingrossare suscepit In tenore sequiens Inserat Originalis
Eius Actus Executionis circa Acta praes ad Effectum.

In Civ Plocen Sabbi in Vigilia Festi SS. Simonis et Jud
Apl scilicet die 27. Mensis Octobris A Dni 1781.

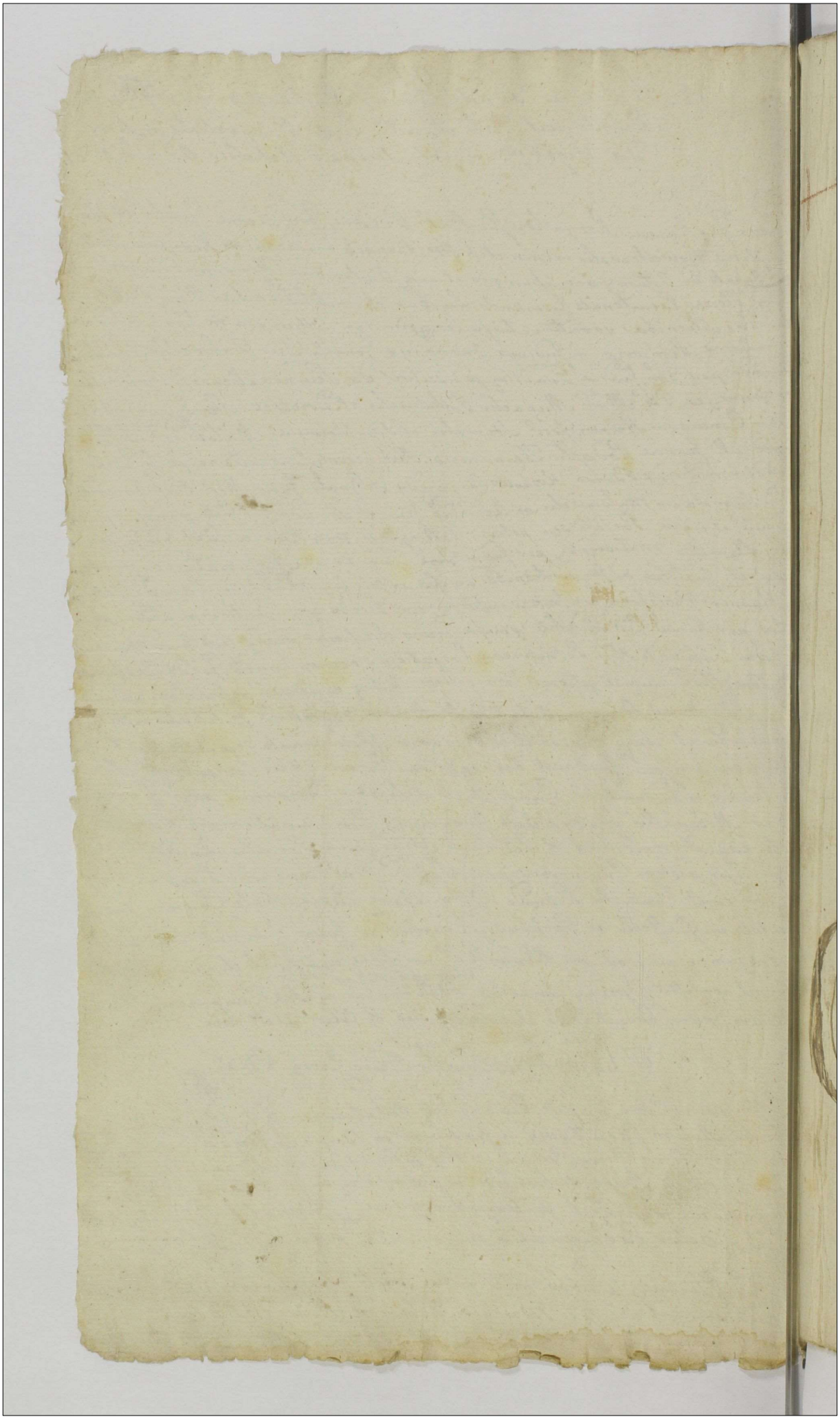

98

Actum In Fundo Bonorum Golesino Feria secunda post Festum Immaculatae Conceptionis Gloriosissimae Virginis Mariae die videlicet undecima Mensis Decembris Anno Domini Millesimo Septingentesimo Octuagesimo cuius interminio Condescensionis Partibus designato

Coram Generoso Petro Pruss Rudowski Burgrabio Castrensi Plocensi In praesentia Gsorum Laurentij Bromirski et Kochi Straszewski Burgrabiorum Crenen Plocen Mathiae Jurowski Joannis Xiezopolski Joannis Sulenski BC Plocen et aliorum Plurimorum Nobilium ad actum praesen congregato tum Mtis Kgnalis Providi Nicolai Szymczak de eius Bonis Golesino Auth et Jurati actum praesen acclamantis et eius adstantis

Officium Suprascrum Castrense Plocense Burgrabiatus Condescensionale insistendo Decreto Judicij Officij Crenen Plocen Fra Secunda post Flum OO Sanctorum

Anno

Anno nunc currenti 1780 inter Gsos Felicem
Parentem Mathaeum et Paulum Filios Mi
szewskie Actis et Actis ab una et Gscum Fran
ciscum Miszewski Actis et Actis ab altera
parte lato quo mediante necessaria Conde
scensio Judicij Crenen Plocen aut Gsorum
Petri Rudowski et Hiacinthi Przedpel
ski Burgrabiorum Crenen Plocen ad Fun
dum Praesen Brum Golesmo captato tem
pore est adinventa Cuj Judicio Officij Ca
stren Plocen seu GG Burgrabijs supra
expressis unius absentia non obstante fa
cta tempestiva de adventu sui aussatio
ne mutuo Partium utrarumq Sumptu
conducendis et condescensuris ante omnia
comportationem documentorum Substan
tiam Mblem et Immobilem fatis Actis
et Actis Parentum derelictis enucleantium per
summaria per utrasq Partes conscripta
producendorum demandandi quibus Compo
tatis Massam Substantiae Paternae quam
Maternae in aequales Classes exdividendi
onera quae et quanta apparuerint liqui
dandi et ad quamq Classem applicandi de
ademptione fundorum desolatione aut repa
ratione aedificiorum Actis vel deperditis Im
minationis

inseminationibus violentijs injurijs damnis
praevis si quis fuerit educendis Inquisi-
tionibus inquirendi investigandi cura
menta pro oportunitate negotij excipi
endi Calculum si oportunus videbitur
reddendum declarandi bonificationem
omnimodam omnium et singularum
praetensionum ad se ab invicem per utras
q' Partes habitarum praestandam de
cidendi, Solutionem Summarum quae
et quantae et cui provenerint assignan
di poenas super quo interesint irrogandi
terminos praefigendi rigores Decretorum
annectendi totamq' hanc Causam
nihil intactum et irresolutum relinquendo
inter modernas Partes pro Justo et aequo
finaliter decidendi et disjudicandi et mode
randi facultas est praecomissa Cujus vel
quorum decisioni Partes utrieq' ut pareant
et acquiescant Judicatumq' patiantur sub
poena banitionis illo in termino Con
descensionis super Parte contravenien
te publicanda sunt obstrictae pro eodemq'
Condescensionis termino Partibus quos
voluerint et negotium praesen Causae pro

posita

poscent adcitandi est concessum, ad ci
tandi vero ut sub simili rigore ba
nitionis pienae compareant judica
tumq' patiantur injunctum ex Of
ficiosa partium utrarumq' ad Offi
cium suum subsecuta requisiti
ne, facta prius tempestiva ele ad
ventu sui eisdem Partibus per literas
missibiles avisatione ad fundum
praesentium Bonorum Golesmo con
descendit in eisdemq' Bonis Juridictionem
suam Judicialem sed tamen praeca
stodita prius pace et securitate publi
ca actibus juridicis congrua per vo
cem expressi supra in actu Mnlis
praesentibus Nobilibus fundavit ei
demq' Mnli ob intervenientiam tem
poris vespertini, secundatam acclama
tamq' modo suprascro Jurisdictionem
suam ad Crastinam diem reclamare
injunxit prout quidem idem Mnlis recla
mavit advenente vero itaq' Crastina
die nempe duodecima mensis et anni ejusdem reas

sumpta

Sumpta jurisdictione sua Mnli Partes ut
suo coram comparcant Officio acclamare
injunxit ad cujus quidem Mnlis acclama-
tionem Partes et quidem Gsi Felix Parens
Paulus Matheus Actus et Actus Felicianus et Andreas
~~Adcitati~~ Actus Filij Miszewscy et quidem GG Feli-
cianus et andreas Miszewscy Minorennes
in Assa Parentis sui personaliter Gsus
Franciscus Miszewski Actus et Actus persona-
liter LL Albertus et Jacobus de Bonis
Golesino G Felicis Miszewski Subditi Actus
et adcitati per G Felicem Miszewski Lbsi
Nicolaus Szymczak et Simon Victus
Lawendowski de Bonis Golesino Sub-
diti Actus et Adcitus per G Franciscum Mi-
szewski Dominum Infidelis Jacob ante
actus de Bonis Golesino arendator tum
honestus Josephus Villator nec non
Lbsi Joannes Franciscus Josephus Jaco-
bus de Bonis ejusd Golesino Subditi G
ejusd Gsi Franciscus Miszewski Actores
per eundem G Franciscum Miszewski Omnium
coram Judicio suo condescensionali com-
paruerunt et secum Judicialiter con-
troverterunt quarum Partium contro-
versijs coram se inductis exauditis Quan-
tum

Officij

Officij Burgrabiatus Regulam tenoremq
expressi Decreti ex quo praesens pe-
ragitur Actus exequendo, teneri Partes u-
trasq eidem Decreto satisfacere in pun-
cto concessae Partibus quos voluerint ad
citationis idq in instanti censet, et
quoniam Partes eiusdem et quidem Gnus
Felix Miszewski excitationem ex par
te sui et Lbsorum Adalberti et Jaco
bi de Bonis praesen Golesino subditor
suorum contra G Franciscum Misze-
wski Dnum et Lbsos Nicolaum Szym
czak Simonem Lawendowski ratione
attentatarum violentiarum lesionumq
factam Fra Zela ante Flum S Nicolay
anno praesen in Castro Plocensi datua
tam et per Mnlem Rgni Gnalem Prov
dum Officio suo adstantem iuxta datam
in Citatione positam exportatam recogni
tamq ex adversa quoq Parte G Franci
scus Miszewski itidem ad citationem
ex parte sui et Honesti Josephi Ovillato
ris atq Lbsorum Nicolai Szymczak
Joannis Francisci Josephi Jacobi et Simo
nis subditorum suorum de Bonis Goles
no contra G Felicem Miszewski Do
Infidelis quoq Jacobi ante actis Bnum Golesino arendatoris
minum

minum et Lbros Jacobum et Albertum
de predictis Bonis Golesino subditos
ratione itidem attentatarum violentiarum
laesionumque Fra Vela ante Flum Immacu-
latae Conceptionis Glor. V. Mariae Anno cur-
renti 1780 In Castro Plocensi datuatam
per huncce quoque Mnlem Rgni Gnalem Pro-
vidum Judicio suo adstantem eodem die et
Anno juxta datam in adiectione positam
~~exportatas~~ ad Bona Golesino exportatam
et recognitam utrasque pro praesentis con-
descensionis termino servientes more Pa-
latinus Plocen. per Copias reponunt ad-
citatique comparuerunt et comparitiones
suas inscripserunt proinde Judm Officij
Burgrabiatus Sententiae suae in praemis-
sis per utrasque Partes adinventa eisdem Par-
tibus in causa praesenti secum experiri
Jubet in experimento teneri Partes
utrasque se ab initio docere de termi-
no et contentis adcitationum suarum
idque in instanti Sententiat, et licet
adcitatio quos voluerint negotiumque Causae
praesentis poposcerit per Decretum in jun-
ctae Condescensionis ex quo praesens funda-
ta est Jurisdictio nonnisi Partibus in

Comparitionem

Comparitionem expressi Decreti intran
tibus est concessa Partes vero utrieq; non
solum ex parte sui verum etiam et sub
ditorum suorum atq; infidelis Judaei Ja
cob anteacti taberne Brum presen Golesino Aren
datoris atq; Honesti Josephi Quillatoris
autoratus suos adcitatorios reciproce sibi
ab invicem ~~institutos~~ pro termino presen
Condescensionis institutos demonstrans
unde defectuosae premissae citationes ap
paruerunt, cum tamen et Causa facti
in termino presenti adjudicandi Judicio
suo est concessa praescriptaq; quam pre
missae adcitationes sapiunt, et Partes eiusq;
hosce adcitatorios terminos pro legitimis
sibi ab invicem Judlter agnoscunt et ex
eisdem judicandos se affectant ideo Judex
Officij Burgrabiatus legitimis etiam eis
adcitatorijs terminis adinventis Partibus
memoratis utrisq; in Causa presenti ul
terius prosequi Jubet In prosecutione
Regulam enarrati Decreti ulterius exequen
do teneri Partes utrasq; principaliter secum agentes comportare Do
cumenta Causam presentem evincentia
praevis conscribendis Summarijs et per
se ab invicem subscribendis idq; in instanti
Judicat

Judicat Comportarunt haecce Documenta
partes utraeq' per Summaria ~~subscripta~~ conscripta
ad Quorum Summariorum cum documen
tis confrontationem Judm sese accinxit
postquam per Judm Suum Subsecutam
expressorum documentorum cum summa
rijs confrontationem Judm haecce Documen
ta seu potius Summaria eorundem admen
tem legis ~~sibi~~ Parti per partem ab invicem
communicare jussit, communicarunt,
tandem quoniam Partes utraeq' revisis
eisdem sibi communicatis Summariis in
superius facta documentorum Causam
praesentem eiusdem comportatione non per
sistunt sed Sufficientiorem ab utrinq'
praemissorum Documentorum comportatio
nem ~~subsequendam~~ injungendam concludunt et omni
no urgent proinde Judm ad Sufficientio
rem documentorum Causam praesentem enu
cleantium comportationem Subsequendam
utrasq' Partes idq' instantanee stringit
Sed tamen eisdem utrisq' Partibus loco suf
ficientioris praemissorum documentorum
comportationis adjuramentum superim
possibilitatem Sufficientioris eorundem com
portationis praestandum sese trahentibus

admissibilibus

admissibilibus adinventis decernit quatenus comprobent in eam Jurti Rotham prout Omnia documenta Causam praesentem enucleantia realiter in Judicio suo Comportarunt ~~nih~~ et sufficientius eadem comportare non valent nihilq' in praejudicium Pars Parti cœlarit ita Ipsos DEO et Sancta JESU Christi Passione in praemissis adjuvante idq' ad imaginem Crucifixi Christi Dni in instanti, et additur Ministerialis Judicialis eisdem Partibus adprestandi Juramenti Rotham, praestiterunt hocce Jurtum Partes utraeq' in facie Judicij sui Rotha supra sera per Judm suum deprompta, quo attento Judm satisfecisse Praedictus utrasq' Partes sententiae suae in puncto in puncto comportationis Documentorum sententiat et ab Ulteriori subsequenda comportatione liberas facit pronuntiatq' nihilominus eisdem Partibus in Causa praesenti procedere mandat in procedendo siquidem utraeq' Partes Principaliter ~~[illegible]~~ videlicet G.G. Misseurs

Et quidem G. Franciscus Misseurski suo pro interesse Gotto Felix Misseurski suo et Filiorum suorum nomine proex

pro exdivisione Bnum praesentium Golesino
Ademptione fundorum agrorum pratorum
q' tum et arearum ~~ult~~ ac dando de perce
ptis proventibus ex Sortibus per Ipsos ad
praesens ~~ad praesens~~ possessis praevalenti
am seu majorem extendentiam agrorum
pratorum arearumq' in se preferentibus
ultra divisorium cuiq' Parti in quanti
tate et qualitate juxta documenta Ipso-
rum per Jndm Suum Condescensoriale
cedendum applicandumq' demonstran
tibus pretenso Calculo, liquidationeq'
onerum ac in aliis reliquis Cathegori
is ab iniscem contra se agentes Impri
mis quo ad Cathegoriam perficiendae
exdivisionis ex comportatis per se ab in
iscem documentis Judicio suo demon-
strans Ob G Paulum Miszewski Ob
Mathiae Filium Actis et Actis GG Miszewskich
Abavum et Atavum Sortem super Bonis
Golesino Sit a GG Alberto et Francisco
Koscisewskie fratribus inter se Germa
nis Ob Roslani Filijs modo perpetuae
haereditatis Coram Actis Terrestribus
Palatinalibus In Sieprc quaesivisse

et eundem

et eundem Ob. G. Paulum Miszewski quon
dam Mathaei Filium attestante Mi
nisterialis Rgni Gnalis Providi Jacobi Gor
sczad Ae. Sniegocino Authi et Jurati
Coram Actis Crenen. Plocen. Fra Ula
in Crastino Festi Assumptionis Pr. Cae
1627 lum G. V. Mariae in Anno Domini 1627mo
facta recognitione in praedictam Sortem
vigore indigitatae donationis Officiose
intromissum esse, quem quidem Gm.
Paulum Miszewski Sortis Bnum Golesi
no Juris haereditarij quaesitorem GG.
Samuelem Stanislaum et Paulum Mi
szewskie tres filios Actis vero et Actis ab avo
et avos cum G. Anna Kowalewska Con
sorte Sua legitima explanante Authe
coram Actis Crenen. Plocen. Fra Ula an
te Flum S. Mathiae Apli in Anno Mil
1647 lesimo ~~Septing~~ Sexcentesimo quadragesimo
Septimo per eandem G. Annam Kowalewska
protunc Ob. G. Pauli Miszewski Relictam
Contem Viduam in rem eorundem GG. Samu
elis Stanislai et Pauli Miszewskich fili
orum Suorum cum eodem Ob. G. Paulo Miszewski
procreatorum super Summam ejus propriam
facta et re

facta et recognita cessione prolificasse, hos
vero tres filios et quidem Stanislaum Sten
libus fatis de hac vita decessisse Q vero Sa
muelem Omnia et Singula bona sua mo
bilia et immobilia post Parentes suos
in se devoluta super Bonis praesen Gole
sino Sibi excepto nonnisi Sibi jure Patro
natus ad praesentandos Parochos in Bene
ficium Eclesiae hic in Bonis praesen adhu
cusq manen Q Paulo Miszewski fratri
suo Germano resonante Autha coram Ac
tis Crenen Plocen sub actu quo supra
videlicet Fra Secundae ante Flum Sancti
1674 Mathiae Apli in Anno Dni 1647mo, re
cognita donatione reviternis temporibus
resignasse, hanceq expressam donationem
Q Dorotheam Trzcinska Filiam Rdi Hi
eronimi altius vero dicti Q Samuelis Miszewski
Contem pro re Q Pauli Miszewski per Mari
tum suum recognitam in toto coram eisd
Actis Crenen Plocen Fra Ula in Crastino
Festi SS et Individuae Trinitatis in
Anno quo supra approbasse, In subse
1646 quenti vero Anno hoc est 1648vo iti
dem Fra Ula in Crastino Festi Sanctis
simae et Individuae Trinitatis utrosq

Conjuges

Conjuges videlicet G Samuelem Miszewski
ut superius connotatum est Ob Pauli Fi
lium et Dorotheam de Trzcinskie "Conjuges" Dona
tiones binas et quidem primam super
OO et singula Bona sua alteram vero
super res Mbles in Bonis Golesino ma
nen per se G Paulo Miszewski coram
eisdem Actis factas confirmasse et ratifi
casse G autem Paulum Miszewski ter
tium Ob Pauli Filium a G Samuele
Miszewski Fratre suo sortium ejus su
per bonis Golesino sub modo hære
ditario juris quæsitorem et totius sub
stantiæ fatis Ob G Pauli Miszewski Ma
thæi Filij Parentis sui derelictæ quia
et obsterilitatem jam protunc Ob G Sta
nislai Miszewski fratris sui modo quo
supra legitime occupatorem et posse
sorem cum G Helena Strzeszewska con
sorte sua GG Adamum et Mathæum
binos Filios Miszewskie Actis vero et
Ob GG Miszewskich Parentem et Avum
edocente id contractu obligatorio inter
GG Helenam Strzeszewska Ob G Pauli

Miszewski

Miszewski Relictam Contem Viduam Ma
trem Adamum et Mathaeum Miszewskie
Filios Cum eodem G Paulo Miszewski pro
genitos ab una et GG Theresiam Nie
drowska Otto G Adami Łukowski Relictam
Contem Viduam ab Altera parte respe
ctu Obligationis Sortis in Bonis Gole
sino Sito eorundem GG Miszewskich filio
rum haereditariae in Summa Mille
Florenorum currenti in Regno moneta
ad triennium die Vigesima Sexta Junij
1685 Anno 1685to in Golesino inito et Confe
cto manibusque Contrahentium Subscri
pto vadio, firmato, procreasse et tota
lem Substantiam Suam modo quo Supra
per se possessam porrexisse, quos bi
nos filios et quidem primum natu
majorem Adamum Clarificantibus
infra exprimendis transactionibus
cum G Elisabethae Łagunowna Stani
slaum Thomam Joannem et Ignati
um quatuor Filios prolificasse alte
rum vero filium ejusdem Otto Pauli natu
minorem Mathaeum, in ista sua bina

testamenta

testamenta ultimae voluntatis suae et quidem
primum in Golesino die 3tia mensis Ju-
1725 lij in Anno Domini 1725to datuatum
et Coram Actis Terrestribus Plocensibus
in positione eorundem In Sieprc Fra 3tia
in Crastino Festi Visitationis G V Ma-
riae Anno eodem per se approbatum
Alterum quoque ibidem die 3tia mensis
Augusti anno ut supra similiter
datuatum Coramque Actis Bonae Plocen
Fra 6ta ante Flum. S. Martini Pon-
tificis Anno eodem oblatuatum con-
didisse quibus mediantibus utrisque sal-
vam facultatem non manutenendi
divisorij cujusdem inter se et Fratrem
suum Constituti si cui non placuerit
exre non exolutionis sibi summae Du-
centorum Viginti Tymphorum per hunc
ce sui fratrem ex aedificijs Parentali-
bus Ipsi cum Area itidem Parentali hoc
divisorio cessis ultra exdivisam sibi et
applicatam alteram vacuam sine aedi-
ficijs manentem aream, ad exolvendum
sibi determinatae et ideo expressae per se

sibi appli

Sibi applicatae areae non possessionis et totius
ejusd. divisorij non acceptationis indigitasse
et reliquisse hunceq. Ott. G. Mathaeum Miszewski
enarrantibus similiter infraspecificandis
documentis cum G. Marianna Czernicka
Conte Sua Fabianum Eclesiae Sobowicz
Praepositum Valentinum ac Felicem moder-
num Actis citatum et adcitatum prolificas-
se expressos vero Ott. G. Adami Miszewski
Filios taliter in vita Sui dispositos esse
in primis Joannem contractum die Decima
mensis Junij 1735to Anno cum GG. Sta-
nislao et Ignatio Miszewskie Fratribus
Suis germanis respectu resignationis sor-
tis Super bonis Golesino Sitae pro Sum-
ma Sex Millium Septyngentorum Tym-
phorum pro pretio hujusce sortis condi-
ctata iniisse et confecisse eodemq. Anno
hosce GG. Stanislaum et Ignatium Misze-
wskie in rem totius dicti G. Joannis Miszew-
vigore praemissi contractus Donationem
Autham Coram Actis Benecz Plocz
Fra Ida ante festum S. Margarethae
Virginis et Martiris Super praedictam Sor-
tem in Bonis ejusd. Golesino manentem re-
gnovisse ac post edisserentibus posterioribus
Subsecutis transactionibus GG. Stanislaum et

Thomam

Thomam Miszewskie Sterilibus fatis de hac
vita decessisse sed G. Joannem Miszewski cum
G. Theophila Sulenska Chatharinam Gsi
Mathiae Dzierzanowski et Agnethem Gsi Pau
li Bojanowski Contes binas filias prolisi
casse, a Gso vero Ignatio Miszewski ultimo
Ob. Adami Filio ex G. Marianna Stnisin
ska ejusd. G. Ignatij Miszewski Consorte G. Fran
ciscum Miszewski modernum Ad. actorem et ad
citatum processisse, Jg. Illustrem autem Ob. Fran
Fabianum Miszewski Praepositum Soboviensem
et G. Felicem Superviventem Actorem Ad. et
adcitatum Ob. Mathiae Miszewski Filios Insi
mul cum Ob. G. Stanislao Miszewski eam
supra enarrato Ob. Adami Miszewski Filio
onus aviale In summa Octingentorum Flor
Pol. per Ob. G. Paulum Miszewski avum Suum
Ipsorum Reverendissimo Capitulo Cathedrali
Plocen. ex censu annuali pendendo inscripta
Attestante quietatione coram Actis Cirinen.
Plocen. Fra Quinta post Dnicam Cantate
in Anno 1754to per Pel. Illustres Rdissimos
Casmirum In Rokitnica Rokitnicki Archi
diaconum Pultovien. Canonicum Varsaviae
Officialem Glem Plocen. fasciae Rdissimo Capi
tulo ad haec peragenda delegatos Suos et ejusd.
Rdissimi Capituli Cathedralis Plocen. nominatos
in rem coniunct. Illmi Rdi Sobestiani praepositi So
boviensis et Sebastianum Staroripinski Canonicum Cathedralem Plocen.

Sobowiez et GG Felicis ac Stanislai Misze
wskich recognita ex substantia sua curati
pacificasse et deportasse in subsequenti
vero tempore videlicet Fra Sexta post Do
minicam Conductus Paschae in Anno Dni
1786 Ob G Jacobum Dzierzanowski Antonij
Filium cum G Martiana Czernicka procre
atum praedictos JUrem adm Rdum Fabianum
Promotorem Sacratissimi Rosarij B V Mariae
Ecclesiae Bonislaviez et G Felicem Misze
wskie ob Mathaei Filios ex eadem G Martian
na Czernicka progenitos Fratres suos
uterinos de Summa Ducentorum Tymphor
ex Majori Summa Mille ducentorum Tymphor
Maternali Caput Ipsius erga eosdem JUrem
~~Lobezianum~~ Fabianum et G Felicem Misze wskie re
spicienti (quod documentum nonnisi proce
dentiam horumce GG JUris Rdi et G Misze
wskich explanare curat) acquietasse
illum vero G Felicem Misze wski Acto Citto et
adcito ob Mathaei Filium cum Ob G Zophia
Szczepankowska primi voti Conte Sua Ma
theum Paulum Superstites Actores et Gabri
elem Sterilem Cum G sa autem G Anna Brze
zinska ad praesens secundaria consorte sua Anna
am et Felicianum quinque videlicet Filios
procreasse quibus et quidem in primo
Thoro procreatis G Felicis Misze wski Filijs
nempe Matheo Paulo superinventibus et Gabrieli

Sterili

Sterili Illrem Rdum Fabianum Miszewski
Praepositum Lobonez Ob Mathaei Filium
Portionem Suam Seu Sortem Super Bonis
Golesino Sub Parentalem Ipsum erga G
Felicem Miszewski Fratrem ejus Germanum
respicientem Obloquente donatione Au
tha In Castro Plocez Fra Itia post Dni
cam Sexagesimae hocest die 16 Mensis
Februarij Anno Dni 1773tio recognita
resignasse, Sed Ob G Gabrielem Miszewski
Felicis Filium in minorennitate Sua Ste
riliter ista cessum ~~ex~~ portionem Suam
expressae Sortis Bonum Golesino per Patri
um modo quo supra Sibi resignatae Fratri
bus Suis omnibus Quatuor ex utroq Con
nubio procreatis Felicis Filijs per Suae
cessionem porrexisse, ac tandem G Paulum
Bojanowski cum mentionata G Agnethe
Miszewska Ob Joannis Filia consorte Sua
enarrante mox connotando documento
Constantiam primi Ob G Hiacinthi Jaro
szewski Secundi adpresens voti G Casmiri
Dobrzeniecki Josepham G Hybowski Comitis
et Catharinam Sterilem Bojanowskie tres
Filias prolificasse post Cujus G Agnethis
de Miszewskie Bojanowska Subsecuta fata
tam G Catharinam Miszewska Ob Joannis
Filia G Mathaei Dzierzanowski Consortem
ejusd Ob G Agnethis de Miszewskie Bojanowska
Sororem Germanam Amittam quam et G sor

Constantiam

Constantiam G. Dobrzeniecki Josepham pro
tunc minorennem ad praesens vero G. Hybowska
Consortes et Ob. Catharinam Virginem inmyptam
Bocanowskie ex Ob. G. Agnethe de Mszewskie
Bocanowska progenitas Filias Sororinas
Germanas contra GG. Ignatium Parentem
et Franciscum Filium Mszewskie processum
respectu exclusionis Sortium Bnum Golesina
cum dando Calculo exclusionisq. earundem
post Ob. Gsos Stanislaum et Thomam Mi
szewskie Steriliter ista functos Ob. Adami
Filios Jn Ipsos et hosce GG. Ignatium et Fran
ciscum Mszewskie devolutarum non obstan
tibus qui nimio Cassatis praejudiciosis transa
ctionibus subsequendae et in aliis Circum
stantiis ad Judm Terre Plocz instituisse
Decretumq. in ordine praemissorum peragendo
rum Injunctae ad praesentia Bona Golesino
Condescensionis in Sciepre lucratas esse, atta
men circa resolutionem Causae ejusd. idq. in
termino Condescensionis Jn fundo praemissorum
Bnum Golesino Fra Cola post Octavas Festi
Sacratissimi Corporis Christi Dni Die Sexti
et 17ma Mensis July 1776to mente ex
pressi inter Specificatas Partes Jn Sciepre
prolati Decreti agitatae postq. Subsecutam
per Judm protunc Condescensionale nonnul
larum Transactionum approbationem non
nullarum vero Cassationem praefatas Gsas Dzie
zanowska et protunc Jaroszewska Suis et Gsanum
Catharinae

Catharinae atq Josephae Virgonum Innupta
rum Bocanowskich „Sororum et Sororum Suarum Germa
norum „nominibus ab una et G Franciscum Miszewski
ab Altera Parte contractum in tuitu resigna
tionis Sortium post GG Pd Thomam et Sta
nislaum Miszewskie in Ipsas in quantitate erga
illum G Franciscum Miszewski concernenti mo
do Successionis devolutarum pro summa
Quatuor Millium Florenorum Pol pro pretio
canonis Successivarum Portionum condicta
ta in Golesino die 19na Mensis Junij
Anno eodem 1776to videlicet Sub tractu prae
missae Condescensionis inivisse et Confecisse
manibusq suis Subscripsisse nunceq Con
tractum pro aprobatione ejus Judicio
protunc Condescensionali porrexisse quem
quidem de facto approbatum extitisse
eodemq Ipso Anno Sabbo Ipsodie Festi
Sancti Laurentij Martiris praedictam Cam
Catharinam Miszewska Pd Joannis Filiam
G Mathaei Dzierzanowski Contem In Assa com
petenti vigore praemissi Contractus G Fran
cisco Miszewski Sortes praedictas In portio
ne Sua post Pd GG Stanislaum et Tho
mam Miszewskie In Ipsam devolutas
in Bonis Golesino manen coram actis
Orenz Capitis Plocen resignasse et hancce
eundem anno et Actu quo Supra uno ibidem
de Summa Duorum Millium Florenorum Pol

pro pretio

pro pretio expressae portionis successivae
condictata acquietasse tumquoque hocce eodem
Anno coram actis similiter Bonorum Capitulo Plo-
cen. Tra Sta ante Flum S Martini Pontificio
et Gsam Constantiam Bojanowska Ob Pauli
Filiam ex G Agnethe Miszewska Ob Joannis
Filia progenitam Ob vero G Hiacinthi Jaro-
szewski protunc Relictam Consortem Viduam
Suo et Gsarum Catharinae Atq Josephae Virgi-
num Immystarum Sororum Suarum Germa-
narum Bojanowskich, nomine In Assa proximiorum
eidem cui supra Gso videlicet Francisco Mi-
szewski Sortes Suas et Canonicae Sororum Sua-
rum in Bonis Golesino Sittas per Successionem
ex Capitibus Ob GG Stanislai et Thomae
Miszewskich Avorum Suorum in Ipsam et
specificatas Sorores ejus devolutae insistendo
praelibato resignationis Contractui vendidisse
se, hancque G Constantiam Jaroszewska Suo
et quarum supra Sororum Suarum Germana-
rum explanante autha coram Actis Bonorum Ca-
pitulo Plocen. sub Acta eodem quo resignatio in-
tercessit recognita quietatione hunc G Fran-
ciscum Miszewski de Summa duorum Mil-
lium Florenorum Pol. pro pretio Sortium Suc-
cessivarum ut praemissum est Condictata
2 acquietasse, 2 taliq modo integram haereditatem
Bonum Golesina originaliter per Ob G Paulum
Miszewski

Miszewski Filium Mathiae a Gsis Rosci Neu
Roslani Filijs ut deductum est quaesitam fa
G. Felicem Miszewski Actt Citt et Adcitt cum Fi
lijs suis in utroq Connubio procreatis Super
ius expressis similiter in compartionem
praesentis Decreti Intrantibus per Caput
Ott G. Mathaei Miszewski Parentis sui Ott
Pauli Filij altioris vero alterius ejusd
Pauli nepotis in medietate quam etiam
et G. Franciscum Miszewski Actt Actt et Adcitt
Ott Ignatij Filium per Caput Ott G. Adami
Miszewski aut sui ejusd Ott G. Mathaei Fratris Germa
Jam autem Pauli Filij et Alterius ejusd
Pauli altioris nepotis in altera simili me
dietate descendentem sub jus suum uni
cum exis Juris naturae ac etiam quaesitam
a collateralibus haereditatum successionum
quoq ~~denuq~~ ex Capitibus expressis utrisq
procedentibus devolutarum congregasse
Quocirca Judon Officij Burgrabiatus pra
missae haereditatis per Ott G. Paulum Mi
szewski Mathiae filium quaesitae et modo
quovis cumulatae utriq Parti in aequali
lance medietatem juste competere debere
arbitrando eandem haereditatem Miszewsky
anam seu potius sortes Bnum Golesino
per utrasq Partes ad praesens possessas in
binas aequalesq Classes ex dividendas et pa
riter Partibus eisd utrisq applicandas vult
determinatq

determinatq ut autem de extendentia et fertilitate ac ubicatione
earundem Judicium quanto melius se informari va
leat eandemq exdivisionem per se facilius perfici
endam adimpleat ad revisionem arearum agro
rum pratorum Camporum Silvarum rubeto
rumq in eisdem Sortibus existentium cum Parti
bus utrisq de subditis de eisdem Bonis Go
lesino natiis se se contulit qua peracta
revisione et horumce agrorum Pratorum
Silvarumq atq rubetorum pertica semi
octo cubitos mensurae Varsaviensis in se com
plectenti dismensuratione quoniam ex eadem
dismensuratione facta Judicio suo constat agro
rum pratorum Camporum Silvarumq et ru
bethorum in hisce Bonis Golesino sub exten
dentiam ejusmodi fore videlicet et quidem
in primo Campo hiemmali adversus Bona
seu potius Granities Bonorum Białoskorn
ex ~~utraq~~ una Villae ejus Golesino parte, a Septem
trione vero adversus granities Bnum Grod
kowo et Wazynko manenti primum
mansum Praedialem Perticis octodecem et
media Pertica latum incipientem se in longum
cum rubetis ex utraq parte exercitis pratis
Campis noviter adinventis eradicatis conse
minatis atq vacuis a Granitie Bnum Biał
toskorn

Bnum Bialłoskory amendie protendentem
vero ad Granitiem Grodkowska et Warynska
ad Septemtrionem clemptis areis in quibus tota
est aedificata Villa in medio tam eiusdem Man
sis quam aliorum infra commotandorum
circa conscriptum mansum manentium reperibili
bus Inter vero metas ~~[illegible]~~ ab oriente
Bruk hunice Campum ab alio Campo
distinguentis ab una et pessulam agri
infra exprimendam ab altera parte ab
occidente, secundo pessulam agri Cmetho
nalem perticis Septem et media pertica
latam Incipientem se in longum et pro
tendentem ut Supra circa conscriptum
Mansum Sillam, tertio itidem pessulam agri
Cmethonalem Perticis Decem et media
Pertica latam in longum incipientem se
et protendentem cum pratis Silvis rube
tisq' Ut Supra, Quarto Similem Pessulam
Cmethonalem Perticis Decem latam In lon
gum incipientem se et protendentem cum
pratis Silvis rubetisq' ut Supra, Quin
to Mansum agri Praedialem Perticis
tredecem latum In longum incipien
tem se et protendentem cum pratis Sil
vis Rubetisq' ut Supra ab Occasu circa mansum
Ecclesiasticum Sillam, Sexto In eodem Cam
po

po in loco electo prece Mensum Prædialem
Perticis Viginti Septem et media Pertica
latum incipientem se in longum a manso
Ecclesiastico protendentem cum pratis Sil
vis rubetisq ad Granitiem Białłoskorska
ad Occidentem inter metas viæ ad Bona
Białłoskory protendentis a Septemtrione
et infra describendi mansi a meridie, Septi
mo ulterius ad meridiem procedendo Man
sum itidem Prædialem perticis Viginti
quatuor latum, incipientem se et proten
dentem cum pratis Silvis rubetisq ut su
pra, Octavo Mansum similiter Prædialem
Perticis Viginti Sex ~~latum~~ et media Pertica
latum, incipientem se et protendem in lon
gum cum pratis Silvis Virgultisq ut su
pra, circa Virgultas a meridie manentem,
Nono Mansum itidem prædialem Virgul
tis excretum nunquam Seminatum Perticis
Sexdecem latum incipientem se in longum
F et protendentem ut supra ad Granitiem
Białłoskorska. Decimo mansum simi
liter Prædialem virgultis excretum Perti
cis Sexdecem latum, incipientem se et proten
dentem ut supra, circa quem mansum adhuc reperiun
tur virgultæ usq ad Granitiem Białłoskorska
F a virgultis Ecclesiæ Parochialis hic in Golesmo cum pra
sitæ aplicatis

cum pratis ad meridiem, quae pro communi Pa-
tium utrarumq usu applicantur. In Campo
vero estivali adversus Granities Bnum Wazy-
ka et Białłyszewa Lit. et quidem in primis in
loco vocitato prece Klin et Gury a granitie
Białłyszewska procedendo mansum praedialem
Perticis Quadraginta duabus latum incipien-
tem se a granitie Białłyszewska a merid.
et protendentem ad mansum in longitu-
dinem ab oriente Solis ad occidentem se
se extendentem, circa campum hiem malem
ab occidente manen, cum pratis ad huius mansi
pertinentibus, ~~in medietate ab ortu Solis~~
~~per G. Franciscum Miszewski innovatum~~
~~in medietate vero ab occidente Solis Vrzy-~~
~~tis excretum~~ Zelo mansum similiter
praedialem perticis viginti sex latum
incipientem se et protendentem cum pra-
tis ut supra, in medietate ab ortu Solis
per G. Franciscum Miszewski innova-
tum, in altera vero medietate ab occiden-
te urgultis excretum. 3tio Mansum Prae-
dialem perticis Viginti quatuor latum
coaratum incipientem se et protendentem
ut supra, Quarto in eodem loco Mansum Prae-
dialem Perticis Triginta duabus latum in-
cipientem se et protendentem ut supra
Quinto Mansum Praedialem Perticis Viginti dua-
latu

latum incipientem se et protendentem ut su
pra circa Granitiem et Tabernam Bnum Białłyszewa ab orien
te Solis seu viam publicam manentem
Sexto in Alio loco mansum Cmethonalem
Perticis Viginti Quatuor latum incipien
tem se avia seu Granitie Białłyszewska
ab oriente Solis et protendentem ad Cam
pum hiemmalem ad Occasum. Septimo
Mansum Praedialem Perticis Viginti la
tum incipientem se et protendentem ut
Supra. Octavo Pessulam Perticis duabus
et cubitis similiter duabus latam inci
pientem se et protendentem ut Supra
circa mansum Ecclesiasticum a Septemtrio
ne Sit. Nono Mansum agri Praedialem
ex altera parte Mansus Ecclesiastici Sit
Perticis Triginta latum, incipientem se
et protendentem ut Supra. Decimo Man
sum Similiter Praedialem Perticis Viginti
duabus cubitisq duabus latum incipien
tem se ut Supra et protendentem ad Arcas
a Septemtrione circa fundum Ecclesiae manen
Undecimo ex altera Parte Ecclesiae ad Septemtrio
nem procedendo Mansum Praedialem Perticis
Octodecem latum Incipientem se ut Supra et
protendentem ad agrum prior ea Krzem vo
latum. Perticis novem latum. Duodecimo Man
sum

X Sum Praedialem Perticis Viginti quinq' la
tum incipientem se et protendentem ut su
pra. Decimo Tertio Mansum similiter
Praedialem Perticis Viginti Duabus et me
dia Pertica latum, incipientem se ut supra
et protendentem ad campum hiemmale
Decimo Quarto Pessulam agri Cmethona
lem Perticis novem latam, incipientem
se et protendentem ut supra. Decimo
Quinto Pessulam agri itidem Cmethonale
Perticis Octo et media Pertica latam, in
cipientem se et protendentem ut supra
Decimo Sexto Pessulam agri Cmethona
Perticis duodecem et media Pertica lata
incipientem se et protendentem ut supra
Decimo Septimo Mansum agri Praedia
lem Perticis Viginti una latum incipien
tem se et protendentem ut supra. Dec
mo Octavo In Campo Vacuo Mansum
Praedialem Perticis Viginti latum, incip
tem se a granitie Bialtyzowska et pro
tendentem ut supra. Decimo Nono
in eodem met loco mansum itidem pr
dialem Perticis Viginti latum incipi
entem se et protendentem ut supra. Vige
simo

simo In hocce Ipso loco Mansum Praedialem
Perticis Viginti latum incipientem se et pro
tendentem ut Supra. Vigesimo primo Man
sum in eodem loco Perticis Viginti la
tum incipientem se a granitie Warzyuska
et protendentem ut Supra, Vigesimo se
cundo in hocce loco Mansum Similiter pre
dialem Perticis Viginti latum, incipien
tem se et protendentem ut Supra (reli
quum autem fundi ad Granities Warzy
ska et Grodkowska se se extendentis
pro communi Partium utrarumque usu
congruum, est relictum et applicatum) Inter
tio deniq campo mugoreo Sub Granitiebus
a gor Brum Białłoskury et Susk Sitto Primo
Pessulam Agri Cmethonalem Perticis
Decem et Media Pertica latam incipien
tem se ab Origiente Solis a Campo hiem
mali, et protendentem cum Prato rubetis
et Silva ad Granitiem Brum Białłoskury
ad Occidentem circa Campum hiemmalem
a meridie manens. Secundo procedendo
ad Septemtrionem Pessulam Agri Cme
thonalem Perticis Sexdecem latam in
cipientem se et protendentem cum pra
tis rubetisq prout Supra. Tertio pessu
lam agri

Sulam Agri praedialem Perticis Novem c
Quatuor Cubitis latam, incipientem se
ut Supra et protendentem ad Agrum Za
brozy zalaskami noncupatum. Quarto
Pessulam agri Praedialem Perticis Septe
latam incipientem se ut Supra et protendente ad Gra
tiem Suska Quinto Mansum Praediale
Perticis Quindecem latum incipientem se
et protendentem ut Supra Sexto Man
agri Praedialem Perticis Viginti duab
~~latum~~ et media Pertica latum, incip
entem se et protendentem ut Supra.
Septimo In loco Praece pod Olszynami m
nenti, Mansum agri praedialem Perticis
novem latum, Incipientem se a mansu
Ecclesiastico protendentem vero ad Granic
Grodkowska ad Septemtrionem. Octavo
hocce Ipso loco procedendo ad occasum
Solis Pessulam agri ~~praedialem~~ Conethonalem Perticis
et uno Cubito latam incipientem se
protendentem cum Silvis rubetisq' ut
Supra. Nono Pessulam agri praedial
eodem in loco Perticis Novem et Du
bus Cubitis latam incipientem se e
protendentem cum Silvis ut Supra
Decimo Pessulam in eodem loco Praedi
len

nb.
f200

lem Perticis Octo et Cubitis quatuor latum
incipientem se et protendentem similiter
cum pratis silvisq' ut supra. undecimo
Mansum agri in eodem loco Praedialem
Perticis duodecem et Cubitis Duobus la-
tum incipientem se et protendentem cum
prato et silva ut supra. Duodecimo in
hocce loco mansum agri Praedialem Per-
ticis Viginti quinq' Cubitisq' quatuor la-
tum, incipientem se et protendentem
cum prato sylvaq' prout supra. Deci-
mo tertio in hocce loco Mansum agri
Praedialem Perticis ~~tredecem latum~~
Viginti quatuor et uno cubito latum,
incipientem se et protendentem cum pra-
to et silva ut supra. Decimo Quarto
in eodem loco mansum agri praedialem
Perticis tredecem latum incipientem se
et protendentem ut supra, in medieta-
te innovatum in Altera vero medie-
tate Virgultis excretum. Decimo Quin-
in eodem loco in silva Mansum pra-
dialem Virgultis excretum Perticis

viginti

Viginti latum incipientem se a granitie Biatto
Skorska protendentem ad Granitiem Grodko
wska. Decimo sexto in eodem loco mansum
agri Praedialem Virgultis excretum Pertic
Viginti duabus latum, incipientem se et
protendentem ut supra, circa hunc man
sum reperitur Silva pro communi Partium
utrarumq usu applicata usq ad Granitiem
Suska. Decimo septimo in alio loco simili
ter praece scel pod Brodziskiem noncupato
Mansum agri ab Ortu Solis praedialem
Pertiis sexaginta octo latum, incipien
tem se a mansu Rycharska vocitato a
meridie, protendentem se ad Mansum Ecle
siasticum ad septem trionem. Decimo octavo
in eod loco ad occasum Solis procedendo
Mansum agri Praedialem Pertiis viginti la
tum, in medietate virgultis excretum, in
altera vero medietate cradiatum, incipi
entem se et protendentem ut supra.
Decimo nono in eod loco ultimum man
sum agri Praedialem Pertiis Viginti octo
latum Virgultis excretum, incipientem se et
protendentem ut supra, circa Brzek ab Occa
su Solis jacentem. Vigesimo in loco dicto Pra
cze nad Zdrozem incipienti a manso Ecclesiastico

ab Orient

Oriente protendenti ad Mansum Similiter
Ecclesiasticum ad Occidentem, Pratum
Perticis quindecem latum, circa Capita
Mansi Ecclesiastici a meridie Sili. Vigesimo
primo in eodem loco ulterius ad Septentrio
nem recte procedendo ad Granitiem Grod
kowska, Mansum Praedialem Perticis tri
ginta una latum Virgultis excretum. Vige
simo secundo Mansum Similiter Praedi
alem Perticis Quadraginta latum Virgultis
excretum, Vigesimo tertio Mansum Simi
liter Praedialem virgultis itidem excretum
Perticis Quadraginta latum circa viam
ab Ecclesia ad [illegible] Wygorzelice et Siepre
stratam, manen ex altera vero parte ejusdem viae
adversus expressum locum przecz inter
mansos ab utraq Parte Ecclesiasticos re
peritur Silva protendens se ad Granitiem
Grodkowska quae in medietate pro commu
ni liberoq utranimq Partium usu est
relicta. Areas denique Praediales et quidem
primam Perticis Viginti duabus cubi
tisq itidem duabus latam, incipientem
se circa seu Granitie Biattyszewska ab Ori
ente Solis protendentem vero ad aream
noviter per Judicium suum adinventam
ad Occasum, inter metas Mansum Eclesia
sticum

sticia ab una a septemtrione et mansum agri praedi
alem a meridie manentem. Alteram quoq ni
viter adinventam Pertuis Viginti latam, inci
pientem. Se a manso praediali sive horto et
Taberna a meridie, protendentem vero cum
horto ad pratum inter metas circa Capita
antiquae areae ab oriente et areas seu potius
pessulas Cmethonales ab Occasu Solis sito
Proinde Judm eadem extendentia et ferti
litate Mansorum Pessularum Arearum attenta quae
eundem Mansum Pessulam et aream per me
dium Cuiq Parti aequaliter exdivisit unam
medietatem ubivis ab occasu Solis et Septem
trione GG Felici Parenti Mathaeo et Paulo Fe
ciano et Andreae Filiis Miszewskim, ab oriente vero
Solis et meridie alteram similem medie
tatem Gy Francisco Miszewski in terminis
temporibus applicando, exceptis nonnul
~~seu potius transmutatis~~ Mansibus et Area
et quidem primo Manso in Campo estivali
sub numero quarto specificato, cujus Judicium
uti non ex utraq seu parte aequaliter longum
extendentes latitudinem tali disposuit mo
do, videlicet G Francisco Miszewski Perticas
tredecem et trinas Partes Pertuae, Gso vero
Felici Miszewski et Filijs ejus, Perticas
octo et quartam Partem pertuae, exdivi
dendos

dos esse duxit, Pessulam quoq' in eodemmet
Campo sub numero Octavo expressam, tota
liter G. Francisco Miszewski applicavit
idq' ex re similis Pessulae spontanea volunta
te per G. Felicem Miszewski pro sufficien
tioris Ecclesiae Golesinensis Parochialis ex do
tatione paulo superiori tempore annexionis
Mansum vero in hocce ipso Campo esti
vali sub numero nono exaratum integra
lem medietatem per G. Felicem Miszewski
cum Filijs ejus, per G. vero Franciscum
Miszewski non adequatam primae quia Ipse
G. Franciscus Miszewski pro sui zelo eidem
Ecclesiae Parochialis hic in Golesin manens
ex hocce mansu per se antiquitus possesso
disposuit et adscripsit, possidendas deter
minavit, Quoniam autem in medietate man
si sub numero Decimo in hocce Campo ad
notati, ab occasu Polis G. Franciscus Misze
wski stante ejusdem medietatis protunc
sui Possessione aedificium proprio sumptu
extruxit extructumq' cum horto extra idem
aedificium manenti praefatae Ecclesiae Golesi
nensi in eleum destinavit, ut itaq' mens G. Fran
cisci dempta Pessula ~~Ecclesiae~~ Pessulae per G. Felicem Mi
szewski Ecclesiae Golesinen. applicatae in extendentia simili
quam

Francisci Miszewski pia, suum capere valeat finem licet haecce medietas Mansi uti Aminori Parte per G. Felicem Miszewski mente legis ex capite p. Minori procedentem possideri debeat, tamen eandem medietatem Judm G. Francisco Miszewski pro perpetuo inviolabilq. divisorio habere declarat in omnibus vero mansis Pessulis et areis divisoria aug. specificata et applicata pallis obsignavit, et pro indelebili unquam memoria metas eisdem Partibus perficiendas indigitavit. ut vero dubietas Possidendarum Arearum Cmethonalium per Subditos partibus utrisq. annexos amara Juris litigia in futurum inter hasce Partes commovere non potuerit ideo Judm hasce areas in tanto ordine et extendentia manendas clarificat et quidem quoad ordinem, quam aream et hortum ad praesens reperibiles Subditi possident hanc ipsam aream et hortum in post per quemq. ex Subditis Partis utriusq. possidendos jubet hasceq. vero omnibus Cmethonalibus areis initio amendae a via Publica ad Oppidum Ziemi strata finem autem insumub cum determinat

minatione hortorum Cmethonalium extra aedifi
catas Gasas manentium a Septentrione ponit
enucleatq, et licet aedificia Cunalia et Cmetho
nalia Subditiq utriusq Sexus in Bonis Golesino
ad praesens reperibiles et ad fundum horumce
Bonum annexi per Ob vero G Paulum Misse
wski in Parentibus Suis derelicti ita prout
et agri in aequali medietate inter utrasq Par
tes exdividi debuerint cum tamen Jam
Parentes Partium interse agentium praefatos
Subditos cunctaq aedificia Cunalia et Cmetho
nalia antiquitus interse amicabiliter et fra
terne exdiviserunt, Partesque ergo eiusdem exdivi
sionis hosce Subditos et aedificia pacifice
se possedisse allegant, et hanc Ipsam exdi
visionem sese in futurum manutenturos
Judlter offerunt, atq circa quantitatem et quali
tatem possessorum ad praesens aedificiorum
Subditorumq per Judm praesens se ab invi
cem conservaturos praecantur eo propter
Judm praesens Burgrabiale Crenc Plocen
illos Subditos utriusq Sexus et aedificia
cuncta per utrasq Partes ad praesens posses
sos et quidem aedificia usq ad putredinem
ultimamq Ipsorum elemolationem Subditos
vero in aevum cum prole Ipsorum per

hasceus

hasce utrasq Partes ~~in eorum~~ pacifice possi
dendos vult et Jubet circa primitivam hoc in
tuitu per Parentes Partium earumq factam
aedificiorum Subditorumq exdivisionem con
servando resoluta itaq Cathegoria exdivi
sionis Bonum Golesino praesentium modo
quo supra expressum est inter moderna
Partes utrasq Subsecutae Regulam leno
remq expressi Decreti ex quo praesens
peragitur actus ulterius exequendo Judm
Massam Substantiae Avialis idest Ad G
Helenae Strzeszewska Ad G Pauli Missewsk
Ad et Ad avi et proavi consortis pro re Su
cessorum ex eadem procedentium in Compa
ritione expressorum fatis ejusq derelictae
constituere voluit eandq inter utrasq Par
tes exdividere conabatur, verum quoniam
Partes utraeq respectu Substantiae ejusdem
avialis nullam ad se eo temporis evadent
usurpare praetensionem, quinimo In ea
Aviali Substantia iam pro Justo et ele
satisfactos esse se abinvicem Inferunt n
laq adusq Maatione eo intuitu ac si de ali
qua in participatione Substantiae ejusq Avia
lis facta sunt Contestati, proinde Judm
Attentis praemissis Partium illationibus
a constitutione

a constitutione massae Substantiae uiralis fatis
Ob G. Helenae de Strzeszewskie Ob G. Pauli
Miszewski Actis et Actis ais et proadi consortis
derelictis recedit haeq in Cathogoria perpe
tuum utrisq Partibus imponit Silentium
non nisi hasce easdem Partes indiuisoria
Substantiae Miszewianae Super bonis Golesino
praesey Sitis ipsis per Judm Suum modo
quo supra cessa et applicata seu potius
quamq Partem in proprium ejus diuisori
um per Mnlem R G Providum actui pre
senti ad stan intromittendam censet
deputando praedictum Mnlem ut ille
per vocem Sui in expressa diuisoria quam
intromittat Partem, qui quidem Mnlis
satisfaciendo deputationi Suae a Judicio
Suo habitae exequendo etiam munus Suum
specificatas utrasq Partes in diuisoria
Ipsis in bonis Golesino cessa alta Sua
et sonorosa voce Intromisit publicavit ad
notitiamq omnium protunc praesentium
indubiam deduxit et de praemissis rediens
ad Judm Suum fecit relationem, post cujus
quidem intromissionis promulgationem
Judm Officij Burgrabiatus haec diuisoria
Per utrasq Partes in eorum manutenenda et pos

Sessionem

possessionem eorund. divisionum perpetuis
temporibus inviolabiliter duraturam vult ac de
clarat. ad ulteriorem q. executionem Regu
lae Decreti ex quo praesens fundatur est
jurisdictio se se accingendo ad liquida
tionem onerum ex divisa bona Golesino af
ficientium ~~se se~~ accessit sed quoniam
ex comportatis per utrasq. Partes docu
mentis nullum apparet onus Substan
tiam ~~Miss~~ ~~ob~~ G. Pauli Miszewski super
bonis Golesino manens Inter hasce Partes
per Judm suum ex divisam Afficiens
praeter onera iam per expressas Partes
et Parentes earum ex eadem Substantia
attestantibus supra connotatis quietatio
nibus deportata et ipsae met Partes
de ullis oneribus tam liquidis quam eti
am et illiquidis Substantiam hanc
afficere valentibus ad praesens ignorant
quocirca Judm non posse onera ignota tan
tisper liquidare sententiat tamen ~~sed~~
decernit si aliquod onus ~~Substantiam~~
ejusdem G. Pauli Miszewski affligitime Affi
ciens sequenti tempore reperiri valuerit
ut quemadmodum utrasq. Partes hanc Sub
stantiam

stantiam fatis Ob. G. Pauli Mizewski clere
lich Super bonis Golesino se se extendentem
modo primum per Judm Suum exdivisam
in aequali medietate juxta superiorem Judi
cij Sui resolutionem possidebunt ita etiam
et onera aliquando reperiri et eandem Sub
stantiam Afficere valentia utraeq eaedem Par
tes similiter in pari medietate exdivisen
is suis deportare curent quantum vero
attingit Calculum per utramq Partem
ex agris et pratis Super bonis Golesino lich
a se ab iniscem pretensum quoniam utraeq
~~Partes~~ Judicio Suo deductum est utrasq
Partes hosce agros et prata Super Bonis
praesentibus Golesino vix non in pari medie
tate adusq possedisse ususq et proventus
ex eisd participasse (quia licet si praeva
lentia quantitatis agrorum et pratorum per
unam partem possessorum in uno loco
patuerit, in altero tamen loco similis
praevalentia fundorum per alteram Partem
possessorum est adinventa) ideo Judm
Officij Burgrabiatus non posse eundem
Calculum per memoratas utrasq Partes
a se ab iniscem pretendere arbitratur

Cathegori

Cathegoriam quoq respectu pretensae solutio-
nis Summae Ducentorum Viginti Tymphor.
discutiendo quamvis G. Felix Miszewski Pa-
ter cum Filiis exolutionem ejusd. Summae
Ducentorum Viginti Tymphor. ex portione
aedificiorum Cunalium divisorio Ob. G. Ada-
mo Miszewski ejusd. G. ~~Felicis~~ Francisci Parenti ces-
sorum applicatorumq. per hunc G. Adamum
Miszewski Ob. G. Mathaeo Miszewski ad exolve-
dum oblatae ultimarijsq. ejusd. Ob. G. Mathae
Miszewski binis dispositionibus supra ex-
ratis indigitatae ~~cum~~ se uti ejusd. Ob. G. Mathae
Miszewski Filium concernentis per praedic.
G. Franciscum Miszewski subsequendam
per maiores suos quam terminos ad Judm
Officij Crez. Plocez. Institutos ex quibus Decre-
tum in pinctae praesentis Condescensionis ex-
emanatum omnino urget concluditq. Sed q-
niam ex adversa Parte G. Franciscus Misz-
wski licet eandem summam juxta resonan-
tiam Patriarchae videlicet Ob. G. Stanislai Mi-
szewski manifestationem Juste G. Felicem
Miszewski cum Filijs ejus competere Judicia-
liter agnoscit exolutionem tamen expres-
summae ex re desolationis aedificij Cunalis
ex quo haec Ipsis provenire debuerit Summ.
per Ob. G. Mathaeum Miszewski Ipsorum Pa-
rentem

rentem et Avum Subsecutae impossibilem
prore eorundem Felicis Missewski et Filio
rum ejus per Judm decidendam infert re
probatq' proinde Judm suspensa tantisper
resolutione decernendae solutionis indigitata
summae prius tam ~~inordine~~ occasione obiectae desola
tionis aedificij Curialis quam in Cathegoria
facti atq' quarum vis praetensionum per
utrasq' Partes ad se abinvicem formata
rum ex quoquunq' fonte pululantium termi
nis comprehensarum necessariam esse In
quisitionem per utramq' Partem ad conten
ta terminorum et protestationum in de
ductionem atq' ab obiectis emundationem
ipsi idq' in instanti educendam censet
additurq' partibus memoratis utrisq' Mnlis
actui praesen adstans ad pronuntiandam
super incorruptionem testium Juramenti
Rotham id instantaneae praestiterunt hoc
Juramentum et quidem Franciscus Missewski
suo et Subditorum quoq' Felix Missewski
suo itidem et Subditorum suorum nomi
ne post quod praestitum Juramentum sta
tuit Judm quatenus Partes interrogatoria con
scribant eadem subscribant testes inducant et
E conscripta sibi abinvicem communicent Inquisitione

Inquisitiones suas educant idq in instanti
et quoniam Partes eodem in satisfactionem
sententiae Judicij sui Interrogatoria con-
scribserunt conscripta sibi ab iniicem com-
municarunt communicata subscripserunt
testes subscriptos induxerunt ad inquisi-
tionem suam eduxerunt idcirco Judm satis-
fecisse eosd utrasq Partes sententiando ad
lectionem earundem Inquisitionum per Par-
tes eductarum condescendit quibus lectis et
per singula puncta matura deliberatione
perpensis tractatisq in primis resolvendo
suspensionem superius per Judm suum fa-
ctam quoniam ex eisd eductis lectisq inquisi-
tionibus Judm de obiecta desolatione aedifi-
cij Curialis per Ob G Mathaeum Miszewski
G Felicis Miszewski Parentem ac subse-
cuta nullatenus se informari valet proinde
Judm Injungit quatenus G Franciscus Mi-
szewski comprobet in eam Juramenti Rotham
prout aedificium Curiale ex quo solutione
summae ducentorum Viginti Tymphoneum
per G Felicem Miszewski et ejus Filios prae-
tenditur actualiter per Ob G Mathaeum Mi-
szewski ejusd G Felicis Parentem est deso-
latum exindeq ad restitutionem summae

ejusd

ejusd. G. Felici Miszewski et ejus Filijs non
tenetur DEI et Sancta Jesu Christi Passione ita ipsum
in praemissis adjuvante in instanti idq. sub
Succubitione in obiecta toties dicti aedificij Cuni
alis desolatione et additur Mnlis Judicialis ad pronun
tiandam Juramenti Rotham. tandem reni
tentem G. Franciscum Miszewski hocce prae
stare Juramentum Succubuisse Judm eidinve
nit decernendo quatenus Jnsim Succubitio
nis praemissam Summam Ducentorum Vigin
ti Tymphonum in florenos reductam Ducen
torum Sexaginta quatuor Florenorum Pol.
Testamentis binis indigitatam perseq. modo
quo supra agnitam in et pro vigilia Festi
Nativitatis Sancti Joannis Baptistae Anno
Futuro 1781mo incidenti coram Officio
et Actis Crenez Capitl. Plocez sub poena ba
nitionis illo in termino circa maationem fa
ciendam publicanda absq. provisione quae
~~ex rationibus suum Judm permoventibus non~~
G. Felici Parenti in medietate ad manus
Mathaeo Paulo Feliciano et Andreae Filij
Miszewskim in altera medietate praevia ~~[illegible]~~
ejusd. Medietatis Filiorum etiam per Parentem in Bonis
ejus faciendo locatione et providenda securitate
Solvat et realiter enumeret licita poena Septem

Marcarum

Marcarum Polonicalium Parti videlicet G Felici
Miszewski in termino et sub rigore quo supra
Judicio autem suo per medium in instanti
praxi Juris solvenda quo vero spectat ca
thegoriam facti Quoniam ex eorum Inquisi
tionibus lectis luculenter Judicio suo dedu
ctum est Ob G Ignatium Miszewski G Franci
sci Miszewski Parentem L Valentinum G Feli
cis Miszewski Subditum nullo in damno
pecora pascentem ex malevolo sui animo ba
culo concussisse ex qua concussione eundem
L Valentinum aliquod temporis egrotasse
L Nicolaum G Francisci Miszewski Subdi
tum cum alio similiter G Francisci Mi
szewski Subdito consulto aequos in pratum
~~super~~ Sub Granitie Brum Sisk Jacentem
in continua possessione G Felicis Miszewski
existentem impulisse frequenterque ejus
aequis impulsis et aliorum G Francisci
Miszewski Subditorum multis inventarijs
de integro hoc pratum compabulasse
per hunc eque L Nicolaum G Felicem Mi
szewski sine discretione et reverentia ho
noris Nobilitaris multoties laesum esse quo magis
in hortophono Aulicali suo invasum esse
L bsum vero Symonem Alterum G Fran
cisci Miszewski Subditum extra hortum sui
in Area G Felicis Miszewski propria sepem

omnino

omnino extruere ausum esse circaq' eandem Sui
Injuriam G. Felicem Miszewski seu potius circa
proprietatem arcae Subditi Sui sese Sistentem
iniq' laesisse diffamasse honorem Nobilita
rem prostituisse pollo exepe erepto concu
tere attentasse, G. vero Franciscum Miszewski
G. Felici Miszewski exposcenti satisfactionem
ex Subditis ejus praestandam ~~eand~~ pro deme
ritis Ipsorum eandem administrare recusa
tionis, et hosce Subditos Suos in talibus ma
levolis eorum progressibus coercere negle
xisse ~~ctionis~~ proinde Judm attentis praemissis
deductionibus non posse tam G. Franciscum
Miszewski Dominum quam et Supra expres
sos LL Symonem et Nicolaum ejus Subditos
evadere poenas arbitratur decernendo qua
tenus praedicti LL Simon et Nicolaus de
Bonis Golesino G. Francisci Miszewski Sub
diti Tra 2da post Festum SS Petri et Pauli
Apostolorum Anno proxime imminenti
1781 incidenti ante Cancellariam Castren
sem Plocensem per Milem quemvis et qui
dem L. Simon triginta plagis L. vero Nico
laus Viginti plagis puniantur ~~et~~ porro poenam
simplicem Quatuordecem Marcarum Pol
quisq' illorum ex persona Sui „G. Felici Miszewski" eodem in termino sol
vat quos quidem Subditos G. Franciscus
Miszew

Mszewski Dominus in expresso termino
pro summenda de ipsis ejusdem pœnalitate per
sonali statuat et ad exolutionem mar
carum adigat seu potius in persolutione
harumce marcarum intercedat nihilo
minus Idem G. Franciscus Mszewski
pro recusata satisfactione ad expostu
lationem G. Felicis Mszewski ex mentionatis subditis praestari
debita et pro contentione eorundem seu sub
ditorum in congruo Rigore Turrim Castri
Plocensis superiorem Feria secunda post
Festum Visitationis G. V. Mariae anno futuro
1781 incidenti ingrediatur ejusque sessio
per spatium unius septimanae sine in
termissione continuet et expleat necnon
in egressu deturri etiam et pro concussio
ne L. Valentini per 6to G. Ignatium Mi
szewski qui Parentem facta Pœnam
duplicem Quatuordecem Marcarum
Polonicalium ad manus et quietationem
G. Felicis Mszewski exolvat facturus
est G. Franciscus Mszewski praemissa
omnia sub seorsiva banitionis pœna
in utrisque terminis circa satisfactionis manifestatio
nem faciendam publicanda, damnum autem G. Fe
lici Mszewski in prato illatum in praemissam
Judicio autem suo ejusdem pœnalitatis per medium pœnali

pœnalitatem includitur quo denique interest
reliqui autem admutuos actoratus citati
et adcitati siquidem præmissis inquisioni
bus non redarguuntur esse rei proinde
Judm eosq aqua ers pœnalitate liberos
facit et pronuntiat quo denique interest
prætensam per G. Franciscum Miszewski
bonificationem innovationis agrorum in
plurimis locis ad præsens divisorio G. Feli
cis Miszewski cessorum licet quidem inqui
sitio attestatur G. Franciscum Miszewski
agros urgultis excretos plurimis in locis ma
gno labore innovasse, sed tamen quantitatem innova
tionis ejusq sufficienter non explanat
idcirco Judicium Regestrum quantitatis
innovatorum agrorum G. Francisco Misze
wski reproducere mandat, reproduxit
hocce Regestrum per se subscriptum
quantitatem innovatorum per se agrorum de
monstrantem in tenore sequenti in primo
loco Zakrzem od zdroju idqcym perticas se
ptem per tria Stadia in secundo vero loco
perticas Octo per Stadia duo item in tertio
loco sub Granitie Brum Suskza Brodziska
mi perticas septem uno Stadio in quarto
denique loco perticas octo semi uno Stadio

cui Regestro

cuj Regestro per G. Franciscum Mszewski
suo in Judicio reproducto Siquidem G. Fe
lix Mszewski inficiatur et pro reali non
agnoscit ideo statuit Judm quatenus
G. Franciscus Mszewski quatenus G. Fran
realitatem ejusd. per se reproducti Regestri
comprobet in eam Juramenti Rotham
prout hocce Regestrum sufficienter con
scripsit et bonificatio exaratae in eod. Re
gestro quantitatis innovatorum agrorum
salvo moderamine judicij sui iuste ei
a G. Feliciano Mszewski totius divisorij
sui et Filiarum suorum extunc possesso
re debetur ita ipsam Deo et Sancta Je
su Christi passione in praemissis adjuvan
te et additur Mrtis Judicialis ad pronun
tiandam Juri Rotham tandem quoni
am Partes secum amicabiliter hoc in
puncto Composuerunt videlicet G. Felix
Mszewski indulto in primis Juramento
et Regestro expresso pro reali agnito tan
diu innovatos agros eodem Regestro spe
cificatos per G. Franciscum Mszewski
pacifice possidendos in suo divisorio permi
sit donec agros virgultis similibus exere
tos in divisorio G. Francisci Mszewski jacentes
in eadem

in eadem quantitate non innovabit
G quoq Franciscus Miszewski in tali of
ferentia et proiecto G Felicis Miszewski
persistit proinde Judm Standum eiq
Partium amicabili compositioni adin
venit. Ut autem decernendo quatenus G Felix
Miszewski similem prout explanat Regestrum
quantitatem agrorum in divisorio G Francisco
Miszewski Cesso virgultis exercitorum innovare
curet G sus quoq Franciscus Miszewski post
Subsecutam per G Felicem Miszewski eandem
agrorum innovationem de innovatis per se
in divisorio G Felici Miszewski et ejus Filijs
cesso applicato ad praesens possessis condescen
dat.. Ut autem effusus cujusvis circa congru
um agrorum cultum in labore sudor, infer
tilitate exercitorum ardorem quanto justius
praemiatur, praecipit ideo Judicium ut
quilibet Inseminationem suam hiemma
lem per se in agros ad praesens per Judm
suum alieno divisorio Partium comparen
tium cessos importatam, sine omni prepe
ditione non igitur nuper peractae ex divi
sionis possessoris colligat in futurum au
tem quelibet Pars integrali ex divisorij
sui gaudeat possessione. Porro statuit qua
tenus quelibet Pars adversus divisorium suum

ubi necessitas

ubi necessitas exigent propter evitanda sibi
et vicino suo per id inferri possibilia damna
sepimenta omnino locare curet. Viam quoq
publicam per Villam praesentem Golesino Sese
ad Oppidum Sieprzyntendentem mognopere
lutosam pro commoditate sui et aliorum eaq
Villa discedentium faciliorq eorundq preventu
et discessione reparare omnino studeant sin
secus vero haecae Partes eandq iam per Villam
stratam reparare neglexerint extunc Periclitantibus
aut exinde damnosis discedentibus
Damni sui a Partibus comparentibus uti ejusq
fundi haeredibus a indicationem Judm prae
custodit Nihilominus Idem Judicium libera
in solitis locis ad praesens utrisq Partibus
Communia Pascua libera expulsoria trans
gressionem et praeventum praecipue quoq
G Felici Miszewski de Taberna alias z Wiazdu circa iam
publicam manenti liberum ex utraq parte
transgressum et discessionem reservat
Post cujus Decreti promulgationem quoniam
Partes comparentes respectu particularum
fundi commutationis amicabiliter sese com
posuerunt et complanationem eo intuitu in
tenore sequenti Między JmPanem JmPanem
Franciszkiem Miszewskim z iedney a JmPanem
Szczesnym Oycem Mateuszem Pawłem Felicy
anem y Andrzejem Synami Miszewskiemi z drugiey
E conscripserunt et ad ingrossandum Decreto et ap
probandumq Judicio suo porrexerunt quam quidem

Strony Stanęła wiecznemi Czasami ugoda ta
kowa iż MPan Franciszek po zupełnym Dobr
Golesina w Polach Siedliskach takach y Lasach
przez Sąd Ziazdowy Burgrabski Grodzki Płocki
między obiedwie Strony rozdzieleniu y Intromis
syi tych Działow przez Woznego z rozkazu
tegoż Sądu przywołaniu, y takowego Dekretu
przeczytaniu z Siedliska iemu wydzielonego
kawał Siedliska na ktorym Sadek Owczar
nia y Spichrz Stoią dobrowolnie za u
czynioną Sobie rekompensą Panu Szczesne
mu bycu y Jego Synom aplikuie z tym
ostrzeżeniem ażeby budynki iak Stoią tak
y Stały y ogrodzeń inszych iak teraz niebyło
ato dla uniknienia kłotni dalszych, zaś
Pan Szczesny odstępuie Jarego przez Pułtora
Stay na Siedlisku ~~nowym~~ swoim Starym
przy Stodołach MPana Franciszka leżącego
y takową iegodę przez Sąd tenże Ziazdowy
aprobowaną mieć chcą y całkowity w kate
goryi Działow iuż Stronom ogłoszony pod
aktem w Poniedziałek po Swięcie Niepokala
nego Poczęcia Nayświętszey Maryi Panny
to iest dnia iedenastego miesiąca Grudnia
Roku 1780 przez Urząd Burgrabski Grodzki
Płocki na Gruncie Dobr Golesina ferowany De
kret obiedwie Strony akceptuią y wiecznemi
czasy nieuzniszonego mieć chcą ato pod zakła
dem kary prawem opisaney na co się dla lepszey

wiary

wiary rękami własnemi podpisuią Działo się
w Golesinie podczas Kondescensyi dnia Osmna
stego Miesiąca Grudnia Roku 1780 Franciszek
Miszewski ręką trzymaną Szczesny Miszewski
swoim y Synow swoich imieniem to iest Feli
cyana y Andrzeja Małoletnich Ręką trzymaną
Mathaeus Miszewski manu propria Paweł
Miszewski manu propria Jan Sulenski Bur
grabia Grodzki Płocki przytomny manu propria
Roch Straszewski Burgrabia Grodzki Płocki
przytomny manu propria. Ingrossatam Judm
Officij Burgrabiatus quoad commutationem
particularum arearum confectam approbat
Standum eius declarando et circa possessionem
earundem commutatarum particularum arearum
perpetuis temporibus utrasque Partes conservan
demum quoniam Gr Felix Miszewski et Jn
thegoria facti per Judm suum modo quo supra
dispudicata poenalitatem crumenalem et perso
nalem ad actoratum ejus decretam tam Gso Fran
cisco Miszewski quam etiam et ejus subditis
amicabiliter de integro Judicialiter condenavit
ideo Judm quoad expressam tantum modo supra circa reso
lutionem causae facti irrogatam poenalitatem
rigorem supradictis appositum suffert Decretum
praesens vigore

Petrus Rudowski Burgrabius
Crenen Plocen Judex Condescensionalis

Offm praesens Cren Capitli Plocen ad Oblationem Gr Felicis Mi
szewski Decretum Condite infrascriptum inter partes inferius ex
planandae in Bonis inferius nominandae per Offm Burgrabia
te Cren Plocen expedit manuque ejusdem Officij subscriptum repro
ducen ad Acticandum Actisque praesentem ingrossandum suscipit in
tenore sequen (inserat) originale ejusdem Decreti circa Acta
praesentem relicto
In Cro Plocen Fra 5ta in Octava Festi Sacratissimi Cor
poris Christi Domini scilicet Die 21ma Mensis Junij Anno
ejusdem 1781

Actum in Bonis Kraszewo Włodki et Falki Fra 6ta ante Fm Immaculatae Conceptionis Glmae Virgnis Mariae proxa Scilicet d. 6ta mensis Decembris Anno Dni 1780.

Coram G. Mathaeo Krzywkowski B.C. Plocen. in Praesentia GG. ac N.N. Fabiani Grzybowski Camerarij Fris Zawskrz. Joannis Niedroski B.C. Ploc. Lucae Malinowski et Antonij Myslinski. Ac aliorum plurimorum ad actum praesens Congregato, Nec non MRGP. Nicolai Klawisiak de Kuchary Authe et Jurati Actis huic adstans et Eunae acclamans.

Officium Suprascriptum Crem Ploc. Burgrabiale Condte in virtute Dni Crgnis Ploc. Fra 2da postridie Festi Scapularis Bmae Virginis Mariae id est die 17ma mensis July anno praesens Inter G. Antonium Bęski actorem ab una, et M. Bernardum Koziebrodzki Subjudicem Frem Dobre pte ab altera lite et Judicem Latiquo mediante Dcio Condescensio ad Fundum Suprascriptum Br. Kraszewo Włodki et Falki GG. Mathaei Krzywkowski et Ejusdem mris Lisowski Burgr. Crem Ploc. Captato tempore est assignata. Eodemque Dcio praecommissum est, ut Jdi GG. Burgr. Unius absentia non obstante praevia de adventu sui tempestive faciendae denuntiatione mutuo Ptium Sumptu Conducendae Condescensuri, Comportationem Documentorum Causam praesentem evincentium praevio per utrasque Ptes Conscribendae Summarijs mediantibus Juratoria Super realem Comporta-

tionem

praestanda Comprobatione Injungant, sive injungat
quibus Comportatis de Ademptione fundorum inju
rijs Damnis violentijs inquirat investiget, Regu
lam Anterioris Decreti in toto exequatur Ptesque in
Omnibus et Singulis pretensionibus nihil Intactum
et Irresoluto relinquens pro Justo et aequo Decid
disjudicet et moderet, cujus vel quorum Decisionem
Ptes utraque parere et acquiescere ac Judicatum
pati sub Poena Bmis illo in Termino Condnis super
pte Contravenientis publicanae debeant ac teneantur
pro quo Condnis Termino Ptes quos voluerint et ne
gotium praesens poposcerit adcitent adcitandos sub
Simili rigore quo Supra Compareant ac Judicatum
patiantur alias Decreto Eodem Latius in se edisserent
ex Requisitione offsae Supraseri G. Antonij Bęski
acta pervijs de tempore Literis Missibilibus Pti Cito
denuntiantur ad Bona Suprafata Krassewo Conde
scendit Ibique Jurisdictionem Suam pro cauta prius
pace et Securitate Publica actibus Similibus
Congrua Offsae fundavit, qua fundata Ptes praedi
cto Mli in actu expresso ad Sui Comparendum
Inscribendaque Suo Coram Officio Condrli Compar
tionem acclamare injunxit quibus acclamato et
quia G. Antonio Bęski Br Zukowo et aliorum Haere
de acta pttor. M. Bernardo Koziebrodzki Subjudice
Trri Dobrinensis Cito et Judicentur per G. Antonium Dobrski
GG. Mathaeo Parente Stanislao et Alberto Filijs
Chyczewskie adcitato pernatitur. G. Josepho Mantel

wski

adcitatis ptte GG. Ignatius Niedroski et Victoria de Kneborskie primi ad M. Bartholomaeum Koskowski Thesaurarij Vinnicen. Secundi ad psens voti invicem Congbus Victrico et Matre Petro et Matheo in primo Matrimonij Thoro procreatis filijs, et Privignis Koskowskie adcitatis per Eundem G. Niedroski Suo Contis ac Privignor. Suor. nre ptes Coram Officio Condrli Comparen. de Tanq. ad Affectationem Comparen. a M. Bernardo Kosiebrodzki Subjudice Trni Dobrz. Cit. et Indicen. Offm Praesens Condrle Dat et Concedit Dilationem Majoris Pti Cit. pro Judicijs Tribunalis Rni Petricovien. quam Literatis in Trno Condni ex Limitatione infra exaratis Coincidens probare tenebit Documentis. Nihilominus Actum praesen. Condnis. ad Tram Secundam post Deam Conductus Paschae in Anno futuro 1781 incidens Cum toto Ejusdem Deri Rigore et robore prorogat Limitat Conservans Ptibus tam principaliter inter se agens qm et adcitatis Suo Coram Officio Condli aut alio in Dero Supradeactu exaratis expresso Conducens Condescensuro Trnum Comparens paratis peremptorium Deri Sui vigore. Eiusd. M. Kosiebrodzki

Mathaeus Krzywkowski BC Plocen.

Offm praesens Crens Cpis Ploc. ad Oblationem G. Leonis Górski Derum Limitationis Actus Condnis Infrascriptum in Bonis infernis nominandis Inter Ptes Intro contentis agitandis per Offm Cre Ploc. Burgrabiatus facti manuq. Ejusd. Subscripti reproducendis ad acticandis actisq. psens Ingrossandis Suscepit in tenore Sequens Inserat Originale Ejusd. Limitationis circa acta praesens reliquit.

In Cro Ploc. Fra 6ta Magna Scilicet Die Decima Tertia mensis Aprilis Anno Dni 1781.

Decretum Limitatio
nis in Fundo Bed
Krassewo per offm
B C Moro Latt

1780

Actum in Fundo Bonorum Goszczyno Karpie-
cino idque in Termino Condescensionis
Partibus designato Feria Tertia in Crastino Festi
Scapulari Beatissimae Virginis Mariae Scilicet
die Decima Septima Mensis Julij Anno Domi-
ni 1781mo in Praesentia Gnosorum ac Nobi-
lium Joannis Kowiecki Susceptantis Actor Trium
Thomae Kowalewski Ac Melchioris Mieczynski
Burgrabiorum Cren Plocensium Floriani
Goszczynski Joannis Wierzbicki ac aliorum Plu-
rimorum Nobilium ad Actum praesentem Congre-
gatorum nec non Mlis Rni Gnalis Providi
Joannis Maychrowicz de Rostkowo Authen-
tici et Jurati Actum praesens acclamans et eius adstan-
tis.

Officium Infrascriptum Burgrabiale Castrense Plocense Condescen-
soriale in Fundamento Decri Castrensis Plocensis Feria Secun-
da post Dnum Oculi Quadragesimalem proxima nimirum die de-
cima nona Mensis Martij Anno praesenti inter Gnosos Joachi-
mum et Hiacinthum Goszczynskie ab una; et Gnosos Anasta-
siam de Zochowskie olim Gnosi Valentini Wierzbicki Relictam Contem
Viduam Matrem Valentinum Franciscum et Alterum Franciscum
filios Wierzbickie atq Evam de Dobrskie olim Gnosi Thomae Wierz-
bicki Relictam Contem Viduam Matrem Albertum et Stephanum
filios itiq Wierzbickie Parte ab altera prolato quo mediante
Condescensio Judicij Officij sui aut Gnosorum Mathiae Starczewski
et Valentini Strzeszewski Burgrabiorum Crensium Plocens ad
Fundum Bonorum Goszczyno Karpiecino est assignata eoq Decri
sententiatum est, ut hocce Judicium seu Jia Gnosi Burgrabij
unius absentia non obstante mutuo Partium Sumptu facta tem-
pestiva per literas missibiles denuntiatione Conducendi conde-
scensuri, aut unus Meus Judex sive Jsus Burgrabius Condu-
cendus Condescensurus ante Omnia comportationem Documento-
rum ad Causam praesentem Spectantium praevia Comprobatione Jura-
toria praestandam demandet, aut demandent, quibus Comportatis de

de Ademptione fundorum peractisque violentijs Damnis et in-
jurijs inquirat investigetque Inquisitiones ubi necesse fuerit exe-
pediet, juramenta pro opportunitate negotij excipiet Calculum
cui et à quo debebitur reddendum rejiciet, bonificationem qua
rumvis pretensionum cui et a quo competierit ad invenietque So-
lutionem Summarum cui et a quo provenerit demandet, poenas
super quo interesse iuveget, rigores Decretorum adhibere Annectet Terminos
praefiget Partesque in Obtus et Singulis Pretensionibus adver-
tenta Terminorum et Probationum Partium utrarumq; pro Justo
et aequo nihil intactum et irresolutum relinquendo finaliter
decidat dijudicet Cujus Officij decisioni Partes parere et ac-
quiescere ac Judicatum pati Sub Poena Banitionis illo in Ter-
mino Condescensionis sup Parte contravenientè publicanda de-
beant ac teneantur. Alias Deum Deos praemissa fuisse nichil
Obloquente ad praefata Bona Joannem Kasperskino Officio ac cum
Inspraescripti Nobilibus ac praedicto Mlti in Actu Constituti
condescendit, ibiq; Condescendendo jurisdictionem Suam Officio-
sam praemissa prius Pace et Securitate publica circa
Actus Officiosos servari solita legeque praemissa voce Mlti
in Actu Contenti fundavit qua fundata jurisdictione Partes ad
Inscribendam Comparitionem suo Coram Officio Condescensorialis
acclamare Mlti judiciali rejiecit: quo in Termino Partes Gnosi
Joachimus et Hyacinthus Fratres inter de Germani Goszczynscy
Actores et Citati pariter Gnosi Eva de Dąbrowskie olim Gnosi Tho-
mae Weinbicki Relicta Conjux Vidua Mater Albertus et Stepha-
nus filij Weinbicy Citi et Actores pariter: Gnosius Joannes
Pątkowski Actor per D. Albertum Weinbicki Gnosi Francisci
Simon et Paulus Goszczynscy Citi pariter: Louis Michael Citi
per D. Hyacinthum Goszczyński: Mlis Stanislaus Kanczewski
Citatus per eundem Gnosi Anastasiam de Zochowskie olim Gnosi
Valentini Weinbicki Relictam Conjugem Vidua Mater Valentinus Fran
ciscus et alter Franciscus Filij Weinbicy Citi et Actores per eum
Gnosum Valentinum Weinbicki Suo et Matris ac Fratrum nomine
pleb: Gā Justina de Zochowskie ejusq; filii Valentini Weinbicki Relic-

Vide Contra

Conuoc Actrix et Citata per Maritum Coram Officio Grem Compasce-
tibus et sequm Judltr Controuertens, quarum Partium controversijs
inductis ex auditis Officium Grem exequendo Regulam Dein Vi Cu-
jus prmissu pagitur actus Jeneri partes inter de Agenta Satisfac
re Deuo in Punto rejunte Adcitationis quos voluerint, et quos
negotium poposcerit, idque in instanti arbitratur. et quoniam Partes
in Satisfactionem Sententiâ Judicij sui Copiâ adcitationum Primas
et quidem Primam Gnosi Joachimus et Adrianthus Joozergiusy ex
Pte sui conz Gnosor Valentinum Wieńbicki et Justinam de Rako-
wskie Gnosem Conjges respectu peractarum violentiarum ac aliâs Cir
cumstantiarum Jeria 2da in Crnd Festi Visitationis BVMariæ
Alteram Gnosi Evam de Dobrskie ab Gnosi Thoma Wieńbicki Relicta
Conzoz Vidua Mater Albertus et Stephanus atq. Thomasia de Pol-
czyńskie ejusq. Gnosor Anastasiam de Zakowskie ab G. Valentini Wieńbicki Relictam
Conten Viduam Matrem Valentinum Franciscum et Albertum Franci-
scum filios Wieńbickie necnon Justinam de Rakowskie ejusq. G.
Valentini Wieńbicki Conten respectu lesionum ac Violentiâr die octa
va Julij Tertiam Gnosi Anastasiâ de Zakowskie ab Gnosi Valenti
ni Wieńbicki Relicta Conzoz Vidua Mater Valentinus Franciscus et
Alber Franciscus et Alber Franciscus filij Wieńbicy ex Pte sui conz
Gnosor Joachimus et Adrianthus Fratres inter se Germanos Jozze
czyńskie respectu ademptionis Agrorum Patrimonij lesionum dif
famationum die 6ta Mensis Julij Omnes per Mros Sui Jnales
Procuratr Joachimus Waychowski de Rostkowo Authus et
Juratus admovens Judicio suo apud Bona Jozzeryno Par
ticino Anno Grem viginti sibi more Alteo Locensi edicta re-
ponunt, Comparitioj ab Adcitati obtus et Jnscripta prout de fa-
to fecisse causas Partes Sententiâ Officij sui hoc in puncto admove-
nit: Partibus in Causa et negotio experiri mandat. Jn experimento
ulterioribus earumq. Partium Controversijs prolixe factis et illatis
Jeneri harum Partes Docere deue ab-Jnscicem de Decimo Contentis adci
tationum quarum idque in instanti mandat. Siquidem per Deinde Vi
cejus prmissu percagitur Actus Adcitatio coram quos voluerint et-

Quos

quæ negotium et Causa inter Ptes originaliter inter se agentes
est demandata cum vero eadæ Partes inter se Agentes Copiam
cujus excaratus editanus Additationum quarum intuitu Preten-
sionum et Violentiæ ad se abinvicem dignatarum duo in Offi
cio reponunt, eodemq; denuo sibi Judicē agnoscunt, et Judica
tum Pasurus desse inferunt, idcirco Judex Etiamnis ejusdem Ter-
mini Additationum adinventis ulterius eisdē Partibus Causam
Prosequi Jubet. In prosecutione exauditis Partium Controversijs
accurgendoq; se Regula Decisi Statuit quatenus Partes Documen
ta Causam spectantia siquæ ad Causam spectantia de ha
bere valuerint, Comparent idque in instanti, et quoniam in Sa-
tisfactionem Sententiæ officij sui Gnōsi Joachimus et Viduæ
thus Gorczyniay Inditionem officiosam in Bonis Villæ Gorz
czyno Karpiczino Sortibusq; Gnosorum Anastasiæ de Lochowskié
olim P. Valentini Wierzbicki Relictæ Conti. Viduæ Matris atq; Va
lenti Wierzbicki filij Jenā Sta post Dm Judica Quadlem pra
sellicet die decima sexta mensis Martij Anno proxime elabso 1780
per Officium Burgrabiale Circ. Plocense expeditam et ad Acta Castren.
Plocensia sub Celebratione Judiciorum sabbō post Nm Dnæ Annæ
Genitricis Ellmanæ proximo sellicet die 26ta mensis Julij Anno Cor
per Oblatam porrectam pro rebus dubitandi: tum Decretum
Condescensoriale in Fundo Bonorum prefatorum Gorczyno Karpic
cino Jenā 4ta post Nm Sanctorum Petri et Pauli Apostolorum
proxima sellicet die 30ma Mensis Junij Anno 1779no Inter
Gnosos Joachimum et Viduam thum Gorczynskié ac alios ab una
et Gnosas Anastasiam de Lochowskié olim P. Valentini Wierzbi
cki relictam Contem Viduam Matrem Valentinum Franciscum
et alterum Franciscum filios Wierzbickié necnon Joannem Gor
czyński ac alios per Officium Burgrabiale Circ. Plocense prolatum
ad Acta Castrensia Plocensia Jenā Sta mi Orastino Festi Nativi
Beatissimæ Virginis Mariæ sellicet die Nona Mensis Septembris
Anno Cor per Oblatam porrectum comparentes et preter hæc
se nulla alia Documenta ad Causam spectantia circa
se habere inferunt Ultrij vero Gnosi Wierzbicy nulla Documenta

circa

circa se habere allegant, et Sufficientionem Comportationem ad non
urgent, et non pretendunt, sed in hac persistunt, et sibi Juramenta
super Realem Comportationem explenda abinvicem induxerunt, pro-
inde Satisfactione etiam hoc in Punctō admittitur. Partibus in Cau
sa procedere mandat, in Procedendo suspensa tantisper Lec
tione Comportationum Traditionis et Decreti ad Revisionem Agito rum Com
ponum Patronum, Portionum Confrontationem q. cum Tradi tione
per quem nam dnt adempti cum Partibus et vicinis deve Conten
lit. qua peracta revisione ac Confrontatione, quoniam ex eam Suffi
cienter Officium suum informari non valet, proinde ad meliorem
et Sufficientiorem sui informationem in Obrō et singulis Cō rum
stantijs necessarium esse instantanee Inquisitionem in Probationem
et reprobationem ad Contenta Probationum et Terminor per Pte ēdictam
arbitratus, et additur Mlis Judlis ad Pronunciandum Juramenti Pro
thanī super Incorruptionem Testium eisdem Partibus prestitenti,
hocce Juramentum Snōsi Joachimus Zaorzynski Albertus et Valentinus
Wierbicky quisque pro interesse sui et Alionum Deum in Trinitate
naturum virilium nre: post quod prestitum Juramentum statuit
quatenus Partes interrogatoria Conscribant, sibi abinvicem Commu
nicent, Subscribant Testes, pari numero inducant, Inquisitionem sū
am educant, et quoniam Satisfaciendo Sententiæ Judicij sui Inter=
rogatoria Conscripserunt, sibi Abinvicem communicarunt, subscripserunt
Testes pari numero induxerunt, Inquisitionem suam eduxerunt. Pro
inde Officium ad Lectionem hanum Inquisitionum. Quibus lectis et
matura deliberatione mutuata et examinatis: resolvendo suspensio
nem Comportatū Traditionis et Decreti superius factam quando quid
tam ex Inquisitionibus quam ex preallegatis binis Documentis
et quibus quo ad actoratum Snōsi Joachimi et Alexandri Snōsi Zaorzyn=
skich cum Snōsa Anastasiam de Zochowskie olim S. Valentini
Wierbicki Relictam Contem Viduam Matrem Valentinum Franciscum
et Albertum Franciscum filios Wierbickie tum Justinam de Rakowskie
quisq. Snōsi Valentini Wierbicki Contem, tum Evam de Dobrskie olim
Snōsi Thomæ Wierbicki Relictam Contem Viduam Matrem Albertum

et Stephanum

et Stephanum filios itiq Wierzbickie necnon Theressiam
de Kolowyrskie episcopi Gnosi Stephani Wierzbicki Contem
Institutum compertum est Particulam fundi antenori De-
creto Condescensoriali supra in Comportatione expresso pro
parte Gnosi Joachimi Goszczyrski Actoris adjudicati Pallis
Terne infixis ac lapidibus obsignatam per Gnosos Ana-
stasiam de Zochowskie Wierzbicka Matrem cum filijs in
Pte extruendo sæpes ademisse, Salices in meta existens pro
re tantum sui usurpare voluisse, ex arbore prunatica in
eoq fundo Gnoso Joachimo Goszczyrski adjudicato fructum
decerpere volentem eunq Gsum Joachimum Goszczyrski
cum Nlbus Bartholomeo et Stanislao Cywinskie advenien
tem Gsam Justinam de Rakowskie G. Valentini Wierzbicki Con-
sortem Cittam e Domo sui cum pgrandi Baculo excur-
risse, eunq lesisse, diffamasse, dishonorasse, Conductos alte-
dictos Nles ad Decerpenda Prunas baculo Eoq Concussisse,
ac post cum eoq baculo ad G. Joachimum Goszczyrski acce-
disse, directoq ad buccam aliquot vicibus Punxisse, per Gsam
vero Anastasiam de Zochowskie Wierzbicka ptunc in Atrio Stan-
tem adpremissi subordinasse, et subministrasse, Gsum Au-
tem Valentinum Wierzbicki Certo tempore Circa peractam
per Officium Burgrabiale Castren Plocen in eisq Bonis
Goszczyno Traditionem prefatum Gsum Jachimum Goszczyrski
Verbis asperis affecisse, subalterno vero tempore eunq Gsum
Valentinum Wierzbicki superaggrediendo ad Fundum Gnosi
Hiacinthi Goszczyrski proprium eundem similiter verbis
pbrosis dishonorasse, disgustibus Satiasse, Inventarijs suis
Damna in Frumentis et pratis tam de Die quam de nocte
libere vagantibus peregisse, et alternatim per Omnes Gsos
Wierzbickie Pascere recusasse, per eunq Gsum Valentinum
Wierzbicki Aequos Circa Metas ubi Frumenta sunt excreta
in funibus ligasse, et etiam per hanc ligationem damna

peregisse.

peregisse, Sepes circa sui hortos et edificia etiam ad regui-
tiones per alios coheredes et possessores Bonorum Joszwyna Kapicz
cisa ad Jpsa facta extruere neglexisse, et quo magis propter evi-
tanda damna per Jnoàs Joszwyńskie extructas causa inducti
nè Jnventarionum suorum in meta offregisse, similiter et Jsd
albertum ac Stephanum Weinbickie damna plurima intulisse,
Solummet Jsdm Albertum Weinbicki Sedm Michaelem Jnoàs Sti
anthi Joszwyński famulum aggressum pendere ni Pavena pelle-
tem ex frumentis ejus propriis nulla ex ratione baculo conatus
fisse, Sepes circa hortos et fundos utrosq extruere noluisse alia-
què inconvenientia et injurias inquisitionibus deductas pro-
gisse, prout itaq peractis etalijs non pauca eosdem evadere Panam
Sententiat. Decernendo quatenus Jnscriptionem suorum Pro prefatum
Jurium Castri Plocensis, superiorem pro Jenà Sectenda post Jm
Sanctorum Omnium in Anno presenti incidere Jncant, Eandemq
Sessionem Judicarem etquidem Dns Valentinus Weinbicki hm
Justina Debakowskie Consors ejus alias ubrij Conjux per spa-
tium anius Septimana jam autem Jsd Anastasia de Zochowskie
wskie Relicta Weinbicka pro Submunistratione atq Albertus
Weinbicki per spatium Trium dierum sine intermissione
continuent et expleant, necnon in aggressu de Dicti Jnoàrum
Weinbickich Conjugum prefatus Jsd Valentinus Weinbicki
pro Persona sui ac Conthi sua Panam Duplicem Jsd Anastasiá
de Zochowskie Weinbicka Panam Simplicem denicq S. Albertum et
Stephanum Weinbicky Jtem Panam Simplicem duatuordecim Marcarum
polonicalium etquidem Jnoàrum Weinbicum Conjugum ac Dns Alber
tus Weinbicki Ubrij Dns Joachimo et Adriano Joszwyń-
skim jam autem Jnoàa Anastasia de Zochowskie Weinbicka
eidem nonnisi Jsd Joachimo Joszwyński ad manus eorundem exolvant
Jnstare sunt Partes Omnia Sub Pena Banitionis in casu Contra-
ventionis circa Majorem faciendam publicandam. Porro meto
Anteriori Decreto de acta in Compartatione expresso Obsignatum Cir
ca Solodium et Edificia Jnoàrum Valentini Patris sui et Alberti
Stanislai Weinbickich rectilineo tendendum pro semper judicato.

Sæpes autem non rectilineo in eaq; meta extructas in spatio Dimidij Anni Demoliendas et in obligata meta extruendas Dus Demandet, Communemque abscisationem Salicum seu Ulicum in eaq; meta secretarum designat, Idque sub Panis arbitrio per quodpiam Judm extendendis. Nihilominus Suis Joachimus Goszczyński super Damna visionibus specificatis comprobet idq; in instanti, etquoniam Comprobatione moderatâ hisce Damnis statuit Quatenus Snosi Valentinus et Franciscus „natu minus" Weinbicky pro compabulatis hordai Julii Octo, Siliginis vernalis Julii Decem Stadiô uno tendentibus visionibus specificatis quotam Duos decem Florenos Pol: Snosi vero Albertus et Stephanus Weinbicky pro compabulatis Julii Duodecem hordei Semiata diô tendens quotam Semiato Florenos Pol ad Manus ejusq; Snosi Joachimi Goszczyńskii met pro Lerno Supradicto eggressus de Curri, et subrigore eosq; exolvant Quovero ad Autoratum Snosorum Albertis Stephani Weinbickich et aliorum cons Snosi Joachimum et Hiacinthum Goszczyńskie, Anastasiam de Zochowskie olim Snosi Valentini Weinbicki Relictam Conten Viduam Matrem Valentinum Franciscum et Alterum Franciscum filios Weinbickie tum è converso ad Autoratum eorund Snosorum Anastasiæ de Zochowskie Weinbicka Matris, ac Valentini Franciscæ et Alterius Franciscæ Weinbickich filiorum cons Snosos Albertum et Stephanum Weinbickie tum Thaddæum de Kolczyńskie ejusq; Snosi Stephani Weinbicki Conten atq; Joachimum et Hiacinthum Goszczyńskie ac alios intentat quoniam ex eisdem Inquisitionibus Palpatur Snosum Stephanum Weinbicki, Stante Alternata Pastionis Inventationum Pastoris ejus Suos Bonum Valentini et Francisci ratâ minoris Weinbickich ex Frumentis ad villam deputisse, eosdemque Canibus Comitasse, et Concussisse Eum vero Franciscum Weinbicki natu minorem Domo sua Pturus exivisse, et Comitationem suum Pturus vituperasse rationemq; male Pastionis per Pastorem Ejus dedisse, Eum Stephanum Weinbicki habito Pturus ad manus flagro longiori tam cum Eum Franciscum quam S. Valentinum

Weinbickie Pturus

protunc adventum aliquod vicibus Castigasse. Item vero Albertum Weinbicki ad causas rixas et contentiones accurrisse, et loco dissidentis debita accepta Bombarda Gnosi Francisci Weinbicki naturmyo ad venationem cunctis et ad hanc ce interventiam advenienti ppria Circa sepem stante. Item Valentinum Weinbicki ad caput rixe aliqua fustea ligni defendentem conuttere voluisse, damna plurima Libi abinvicem intulisse, Gnosa denique Justinum de Rakowskie Gni Valentini tum Thorospian de Polowyrskie Gni Stephani Weinbicki Comites ad prefatas Rixas manutenum accurrisse, et abinvicem se lesisse, contudisse, Item Albertum Weinbicki Gnozo Valentino Weinbicki diligentie hiemalis secagenam unam et Manipulos duodecim. Gni autem Francisco Weinbicki Mondaj dulcos quatuor hiemalis Inventarijs suis demitegre depabulasse, Adextremum Item Franciscum Gosczynski suem Gni Stephani Weinbicki in Frumentis existentem conuspisse, et exhalare causasse, denique Gnosos Joachimum et Stanislaum Gosczynskie in duobus locis et quidem Primo dulcum unum estivalem duobus stadijs tendentem, in Alterum duos dulcos hiemales tribus stadijs tendentes, circa fundos Traditione officiosa supra in comportatione expressa non protractos ad divisionem Gnosi Francisci Weinbicki spectare quasimodo ignoranter ademisse, eosdemque agros duo Bona convenimasse, prohibitaque ac alijs peractis Inquisitionibus deductis Punibilibus eius partibus ad inventis decernendo statuit. Quatenus durum Castri Wlocensis Superioren inet pro Festa 2da post Dnm S Martini Pontificis Anno presenti ventura ingrediantur eandemque despicionem durum cum: et quidem Gni Stephanus Weinbicki spatio duarum septimanarum, Gnus vero Albertus Weinbicki spatio unius septimane tum Gni Franciscus Weinbicki natu minor spatio similiter unius septimane jam autem Gnis Valentinus Weinbicki spatio trium dierum sine intermissione sustineant et expleant, necnon in exitu de durum Gnosi Stephani Weinbicki, Jta Gnus Stephanus Weinbicki tam pro se quam Consorte sua Gnosa Francisca Weinbicki Panam Triplicem Quatuordecem Marcarum Polonicalium, jam autem Gnus Albertus Weinbicki Gno Valentino Weinbicki Panam Simplicem Quatuordecem Marcarum Polonicalium: deinde Gnus Valentinus Weinbicki pro se et Conte sua utrisque Gnosis Alberto et Stephano Weinbickinis Panam Simplicem Quatuordecem Marcarum Polonicalium, denique Gnus Franciscus Weinbi

ski

=cki "in natum minor" Ignoso Stephano Wieńbicki Cenam Simplicem Quatuor denum
Marcanum Pobl. Comum Officio et Actis Castrensibus Plocensibus
sub Pœna Banitionis in casu alicujus contraventionis circa Mani-
festationem Ibidem faciendam Publicandæ sibi exolvant, Reliquo vero
Ætati quoniam nondum arguuntur esse Rei prorsus liberos esse ad
Judicium declarat. Nihilominus Ignosi Joachimus et Hieronimus
Goszczynscy Agros per de appropriatos ad Traditionem non spectante
post Collectionem Instrumentorum exercendæ in Possessionem S. Francisci
Wieńbicki naturalis tanquam ad Portionem ejus spectantes
nempe in uno loco Julcum unum estivalem duobus stadijs
tendentem in altero vero loco Duos Julos hiemales tribus stadijs ten
dentes una cum Quota Quinque Florenorum Polonicalium per Offi
cium suum pro Calculo moderata per easdem Joannem Goszczynski
Solvenda in Possessionem restituant, idque sub Pœna Banitionis
in Casu Contraventionis in Primis et pariter Judicijs pro Contra
ventionem Publicandæ: porro Joannes Valentinus Wieńbicki super
dexagenam et manipulos Quindecim siliginis hiemalis compro-
bet idque in instanti et additus Ille Judicialiter ad pronunciandam
Juramenti Rotham comprobavit. Rotha per Officium suum Ipsi de-
prompta: qua attenta Comprobationem decernit quatenus Joannes
Albertus Wieńbicki Quotam duodecim Florenorum Polonicalium pro
Præmissa siligine per de depabulata nunc per Acta Comprobata
per Officium suum moderata atque Pro Francisco Wieńbicki
et Quatuor Julis Hordei quotam Quatuor Florenorum Polonicali
um præsito Juramento ni et pro termino supramemorato eggrespe
Ignosi Stephani Wieńbicki exolvat. Cum et Joannes Francisci
Goszczynscki pro duo scholare Caucata Quotam Actæ Floren
Polonicalis Pro Stephano Wieńbicki pro Terno Coco et Lubrigo
re quo supra exolvat. Reliquas vero Partium Pretensiones
Pretensionibus compensandas Officium hoc esse vult et Inhibet,
Decreti præsentis Vigore. Movenunt Generosi Eva de Dobrskie
olim Generosi Thomæ Weizbicki Relicta Conors Vidua
Mater Alberti Stephanus filij Wieńbicki atque Joan-
nes Satkiewicki Ad Judicium Castrense Plocense
non admissa. Protestantur Officium suum cum

Parte

Parte reprotestatur Inquisitiones Tamen nunc in Termino Hujusce Condescensionis eductas Obsigillandas et per hocce Officium Circa Se Conservandas Censet.

Mathias Antonius Starczewski Burgr. Crenz. Plocensis

Valentinus Joannes Bóg bini nnis Strzeszewski Burgrabius Crenz. Plocensis Judex Condescensorialis mpp.

Offm. pzens Crenz. Capitl. Plocen. ad oblationem G. Joachimi Goszczyński Decrum Cond.le Infrascriptl. in Bonis Inferius Nominandis inter ptes. Infra Specificandas per Officia Burgrabialia Crenz. Plocen. Lat. Plat. manibusq. Eorum Officior. Burgrabialium Subscriptl. Reproducen. ad Adicandum Actisq. pzen. Ingrossandas Suscepit in Tenore Sequen. (Inserat.) Originale Ejusd. Decri Circa Acta pzen. Relatl.

Actum in Crō Plocen. Flante Fm. Sti Martini Pontificis pa. Scilicet Die 9te Mensis Novembris Aō Dni 1781

Decretum Condescensionis per Offi-
cium Burgrabiale Crem. Plocen.
in Fundo Bonor. Goszyno Kar-
pięcino pacta lat.

1781

Judicium Subjudicatus Terrestre Plocens Inscriptum. Licet in Termino Condnis ex vi Decreti Judicij Subplen in Fundo Bonor Rozwozin Die Tertia mensis Julij Anno Dni Inscripti Inter Illres meos Franciscum Comitem Castellanum Ducatus masovie Patruum, et Xaveriam Palatinidem Plocens Filiastram minorennem Podowskie ab una, et meum Joannem Piegtowski Castellanidam Stanscens parte ab altera agitate, hunccé Terminum Condnis ad Diem Decimam Septimam mensis Septembris Anni Inscripti Limitavit. Cum vero Inscriptis ex Rationibus Eod Termino ex Inscripta Limitatione Condescendere haut potuerit, Ideo ne evanescat Terminus Partibus hunccé Terminum Condnis ad Feriam Quintam post Festum Immaculate Conceptionis Beatissime Virginis Marie primam Diem Scilicet Decimam Tertiam mensis Decembris Anni Inscripti prorogatet Differt Conservando Partibus Terminum Citate Condnis in Bonis Rozwozino ex hac Prorogatione Incidentem Suo Coram Judicio aut alio juste Inscripto Decreti Terrestris Plocens injuncte Condescensionis Ejusdq Conducendo Condescensuro Comparendi peremptoriam Dat in Krasniewo Die nona Mensis Augusti Anno Dni 1784mo.

Joannes Dunowski Subjudex Terrestris Plus Plocens

Officium Inscriptum Cum Cujus Plocens ad Oblationem Inscripti Pauli Sulkowski Prorogationem infrascriptam Citationis Condescensionis in Bonis infrascriptis nominandq inter Partes infrascriptas Citatandq per Judicium Subjudicatus Terre Plocens factum Manuq Ejusdq Judicij Subjudicatis Subscriptum Approbamus ad Citandum Citatiq Quem infrascriptum Inscripti Concessimus Citatiq Quem infrascriptum Inscripti Concessimus Citatiq Quem infrascriptum Inscripti Concessimus

Prorogationis Inter
Illres Mcos Podowskie
ab una et m Piegłowski
Castellani de Stonsenz pte
ab altera Agitand Con
descensionis in Bonis
Rozwozin Actus

1781mo

Actum in Fundo Bonorum Witkowo Pawlaki idque in Termino Condescensionis Partibus designato Feria Secunda ante Festum Sanctae Catharinae Virginis et Martyris Die videlicet Decima Nona Mensis Novembris Anno Domini Millesimo Septingentesimo Octuagesimo Primo

Coram Gnoso Petro Rudowski Camerario Terrestris Plocens in Praesentia Gsor Joannis Kocięcki Actor Trrium Plocen Susceptans Valentini Strzeszewski Burgrabij Crens Plocens Martini Malanowski Cyliani Kocięcki Pauli Rutkowski Joannis Xiężopolski tum alior Plurimor Nobilium ad Actum psens Congregator et Mlis Rni Gnalis Providi Francisci Oraczkowski de Zotszyno Authi et Jurati Actum psens acclamans et Ejs adstans

Officium psens Camerariale Trre Plocens supra Scrum insistens Decro Trri Plocens in Płonsko Feria Tertia pt Fm Purificationis Gloriosissimae

Virginis Mariae scilicet Die Sexta Mensis Februar
Aõ pseng Inter GG Josephum Sienicki et Barbaram
de Charzynskie invicem Conges Actt ab una et GG Ma
tinum et Josephum Charzynskie Avunculos et Tutore
atq Gm Franciscam Kwasieborska Sororinam Minor
nam Cittos Parte ab altera lato quo mediante necessari
Condescensio Judicij Aut Gsor Camerarior Trium
Plocens ad Fundum Br Witkowo Pawlaki Captati
tempore facta tempestiva Avisatione Conducendor ej
ad inventa Cuj Judicio sive officio Camerariali unius
ubi Duo Duor ubi Tres absentia non obstante mutuo
Ptium Sumptu Condescensuro ante Omnia Comporta
tionem Documentor Causam pseng evicentium pvia
Comprobatione pstang demandandi Summas liquida
di Solutionem earung Cuj Cotierit injungeng de pten
sionibus Fundi damnis injurijs desolatione sive re
peratione Auctis vel deperdis inseminationibus in
quirenq investiganq Inquisitiones si oportune extiterit
expedienq Jurta excipienq rehabitionem Sortium
demandanq rigores annectenq satisfactionem Omni
modam Cuj quid et aquo Competierit pstanq adin
venienq Ptesq in obus et singulis ptensionibus
nihil intactum et irresolutum reliquenq finaliter
decidenq disjudicanq et moderanq regula est prae
scripta Cujus Judicij Condrlis decisioni Ptes ut
Pareant et acquiescant sub Pena Baonis ictto in Ter
mino Condnis super Pte contraveniente Publican
do injunctum et p eoq Condnis Trno Ptibus

quos

quos voluerint et negotium presens poposcerit
adcitanq Concessum adcitanq vero ut sub simili
Rigore quo supra Compareant sunt obstricti ex offi
ciosa Requisitione Ptis Actoreae facta tempestiosa de
adventu suj Avisatione ad Fundum in Actu Contentor
Bonor Wtkowo Pawlaki officiose Condescendit in
Ejusq Jurisdictionem suam Judlm pcustodita pri
us Pace et securitate publica Actibus Juridicis Con
grua per vocem supra expressi Mlis fundavit 2va
fundata Ptes ut suo coram Judicio Compareant su
pra scro Mli acclamare injunxit ad Cujus Mlis
acclamationem Ptibus, et quidem Gsis Josepho Sie
nicki et Barbara de Charzynskie Primi ott Gnosi
Josephi Kwasieborski secundi ad presens voti in vicem
Congibus et quidem Conte in assia mariti suj Actt et
adcitt Prltr, Gsis Martino et Josepho Charzynskie Gsae Fran
ciscae Kwasieborska Tutoribus ac eaq Gsa Kwasiebor
ska minorenni in assia Eorumq Gnor Charzynskich
Avunculor et Tutor suor Cittis Actt et Indicenq Prltr
Comparenq et secum Judltr Controvertenq 2vam Par
tium Controversijs suum in Judm inductis exau
ditis Judm officij Camerariatus Condrle accin
gendo se Regulae Decri ex quo presens fundata Jurisdictio
teneri Ptes Comparenq satisfacere Ejq Decro in
Puncto concessae adcitaonis Ptibus quos voluerint
negotiumq presens poposcerit idq in instanti mandat

et

et quoniam Gsi Martinus et Josephus Charzynscy
Gsae Kwasieborska Tutores ac eadem Gsa Kwasieborska Gm Josephum Sienicki p
bonificatione pretensionum dandoq Calculo ex proven
tibus de Sortibus tam in Bonis Witkowo Pawlaki q
et Witkowo Mitaki per eundem Gm Sienicki possessis
Statuitioneq pro fugor Subditor pro Trno praesens Co
dnis adcitarunt adcitatusq suam inscripsit Com
paritionem Copiamq praeinsertae adcitaonis per Mlem
Rni Gnalem providum Actuj praesens adstans Fra
secunda pt Fm Omnium Sanctor ad Bona praesentia
Edittae et exportatae atq recognitae more Palatinatus
praesens Conscriptam Jiae Gsi Charzynscy et Kwasiebor
ska reposuerunt Gsi autem Sienicy Conges ~~Conges~~
sine ulla adcitaone per Judm praesens se Judicandae ap
ctant proinde satisfecisse Easdem Ptes Sententiae
suae Judm arbitrandae Comparens Ptibus in Causa
praesens experiri mandat in experimento Tuo ad Acto
ratum Gsor Charzynskich ac Gsae Kwasieborska
minorennis cons Gi Sienicki ~~[illegible]~~ institutum
teneri eosdem Gnosos Charzynskie ac Kwasieborska docen
Gi Sienickie de Trno et Contentis adcitaonis suae id
in instanti Jubet Et quoniam non docent proinde Idem
Gsus Sienicki Liber ad praesens a Trno Gi Charzyn
skich et Kwasieborska pronunciatur ad Actora
tum vero Gsor Sienickich Ptibus in Causa prose
qui Jubet In prosecutione Judm Regulam teno
remq memorati Decri ulterius exequendae tene
ri Ptes Comparens Comportare Documenta sua
a Fatis ob Gsi Josephi Kwasieborski perceptis

Causam

causam praesens evincentia pro vijs conscribendis Summarijs mediante super ~~[illegible]~~ Comprobatione Juratoria sententiat idq in instanti Et quoniam GG Sienicy Conjuges in satisfactionem Sententiae Judicij Suj Documenta sua Causam praesens evincentia per Summaria Conscripta et per Judm suum cum Documentis confrontata Manibusq Mariti subscripta Comportarunt GG vero Charzynscy et Gsa Kwasieborska nulla Documenta penes se habere allegant ex indeq eas nullo modo Comportare posse inferunt et tam Jis GG Charzynscy super impossibilem Documentorum praemissorum Comportationem quam et Gsi Sienicy super realem in Summarijs specificatorum Documentorum Comportationem ad Jurtum se se trahunt proinde admissibilibus Ejsq Ptibus ad hoc Jurtum declaratis decernit, quatenus Comprobent in eam Jurti Rotham et quidem Gsi Sienicy Conjuges prout Documenta sua Causam praesens evincentia realiter Comportarunt Nihilq in praejudicium Ptis adversae celarunt GG Autem Charzynscy prout nulla Documenta ad Causam praesens spectant ea penes se habent ex indeq eas nullo modo in Judicio suo Comportare valent, et additur Mlis Judicialis ad pronuntianda Ejsq Ptibus Jurti Rotham idq in instanti, Praestiterunt haec Jurta in facie Judicij realem eorumq documentorum comportationem

Suj

suj Rotha supra scrā per Judm suum deprom
pta ad Imaginem Crucifixi Dnī Xti Et quidem
Gsus Josephus Sienicki suo et Contis suae nne Gnosus
quoq Martinus Charzynski suo et aliorum in processu
secum Intrantium itiq nne 2vo attento Juramento
satisfactione sententiae Judicij suj adinventa me
moratis Ptibus in negotio procedere mandat In
procedenq Quoniam ex Comportatis per Act Partem
pvio Jurto Documentis Judicio suo deducitur olim
Gm Josephum Kwosieborski minorennis Parentem
in Ao 1769no Coram Actis Crenq Plocenq Fra 3tia
pt Fm Visitationis Gloriosissimae Virginis Ma
riae pxa scilicet die Quarta Mensis Julij Gae Barbarae
Charzynska ott Thomae Filiae ptune Conti suae
Summam Mille Centum Tynq et hoc recompensan
do Summam Octingentorum Tynq in vim dotis de
Bonis Paternis et maternis de Manibus Gi Al
berti Cieciorski levatam in Bonis Witkowo
Pawlaki et Milaki modo simplicis debiti In
scripsisse Eunq ott Gm Kwosieborski Testamentum
ultimae Voluntatis sine specificatione Diejc
Anni Condidisse manuq sua attenta sub

scripsisse

subscripsisse Ivo quidem Testamento Onera Certa
ad deportandum ex substantia Epis debita specificas
se Eandemq substantiam in Bonis Pawlaki Sillam
cum Inventarijs ibiq reperibilibus sub Dominium ad
vitalitiale Gsae Charzynska ptunc ~~Contis~~ suae ad psens
Gsi Sienicki Contis porrexisse p Tutoribusq Pupilis
suis GG Martinum et Josephum Charzynskie alber
tum Ciecierski et Ignatium Kwasieborski Elegisse et
assignasse post subsecuta vero pdicti ob Gsi Kwasiebor
ski fata stante viduali statu Gsae ptunc Kwasieborska
eanq Gm Kwasieborska ptunc viduam ad psens Gnosi
Sienicki Contem in Ao 1777mo Coram Actis Crenae
Plocenae Fra Iuorta pt Deam Cantate pxa scilicet
Die Trigesima Menae Aprilis Gso Josepho Sieni
cki psentaneo suo Marito super Summa Mille
Centum Tynae per priorem supra Scrum Mari
tum in scra Summam Trecentorum Iuinquaginta Tynae
modo Simplicis debiti inscripsisse ptq inita cum
eoq Gso Sienicki ad psens Suj maritij Connubij Va
ta Regestrum rerum Mobilium et Inventariorum
fatis pnominati olim Gsi Josephi Kwasiebor

ski

ski primevi mariti Suj Derelictor in Anno Mil
lesimo Septingentesimo Septuagesimo Septimo
Conscripsisse manuq sua attento in assia presenta
nej Suj mariti subscripsisse atq Coram Actis Tri
bus Plocens in Raciąz Fra Secunda ipso Die
Festi Purificationis Gloriosissimae Virginis
Mariae scilicet Die 2da Mens Februarij in Trnis
Communibus Terribus Plocens sed obcelebratio
nem Ejusd Festi in diem Crastinam translatis
in Anno 1778vo realitatem Ejus Comprobasse
Quod quidem Regestrum Actu quo supra Compro
bato intercessit obtatuatum esse Hoc eq Bonor
Wittkowo Statum Fra 4ta pt Fm Sanctorum
Petri et Pauli Apostolor Die videlicet 2da Mens
Julij Anno 1777mo per Officium Burgrabia
le Crens Plocens officiose Conscriptum extitisse
in Ao quoq 1778vo in Raciąz Fra 2da ipso Die
Festi Purificationis Gloriosissimae Virginis
Mariae scilicet Die 2da Mens ~~Julij~~ Februarij
in Trnis Communibus Terribus Plocens distri
ctuum Raciąsiens simul et Plocens sed obcele
brationem Ejusd Festi in Crastinam diem

translatas

translatis Inter Meum Paulum Sutkowski Da
piferum Lucovien. Dnum et Lbsum Joannem Sta
siak de Bonis Lempino Subditum ab una et Gg Sieni
ckie Conges modernos Act atq Gsos Franciscam et
Mariannam Kwasieborskie minorennes Pte ab alte
ra platum esse Quo mediante ex Repossessionis
substantie Kwasieborscyane per Gg Sienickie Conges
Nonaginta Florenor Pott per Lbsum Stasiak
Jurto evicta pro re Ejusd Lbri Stasiak una cum Pena
Lucta Trium Marcar Pott Pvia in rem persolvend
recognoscend Cessione solvi est demandata Eod
quoq Ao Coram Actis Terribus Plocen in Plonsko
Feria 4ta pt Festa solenia Sacri Pentecosten
pxa scilicet Die xtoma Mensis Junij per Ptatum
Lbsum Joannem Stasiak de Bonis Lempino Sub
ditum in assia Gri Pauli Chmielewski Burgrabij
Cren Plocen Mci Pauli Sutkowski Plentis Gros
Josephum Sienicki et Barbaram Charzynska
Invicem Conges modernos Act Vietricum et
Matrem Mariannam et Franciscam Filias
et privignas in thoro primo cum olim Gro Josepho
Kwasieborski percatas Kwasieborskie de Sum
ma Nonaginta Florenor Pott supra exarato
Decro adjudicata ac Pena Lucta Trium

marcar

marcar. Pol. de Manibus Gsi Sienicki Act. exolu
ta aquietatos esse hanc eq. Summam una cum
Luita Pena in Personam Memorati Gsi Josephi
Sienicki Act. persolvenq. transfusam extitisse
Tum quoq. eodem Ao. in Racigz in Trrnis Communibus
Trribus Plocenq. Fra 2da pt Fm Sancti Lu
ce Evangelistae pxa scilicet Die 10ma Menq.
Octobris Inter Gg Antonium Joannem et Paulum
Fratres inter se Germanos Konickie ob Sebe
stiani Filios et Gm Gutkowski Tutorem ab una
atq. Gg Josephum Sienicki et Barbaram
Charzynska primi ob. Gsi Josephi Kwasiebor
ski secundi ad Psens voti invicem Conges
Vietricum et Matrem Franciscam et Mari
annam Filias et privignos in primo Thoro pro
genitos minorennes Kwasieborskie Pte ab al
tero prolatum esse Quo mediante Solutio
Summae Quadrigentor. Florenor. Pol. una cum
pvisione per quinque alentum computando
salvis quietationibus de pvisionibus repro-
ducenq. a Gg Sienickie Congibus pro re Memo
rator. Gg Konickich pvia locatione in remq.
persolvenq. subsequenq. Cessione una cum Lu
ita Pena Trium Marcar. Pol. est determi

nato

nato In Ao vero 1779no Coram Actis Crenz Pla
cinz Fra 4ta in Vigilia Festi Natti Sancti Joan
nis Baptae scilicet Die Vigesima Tertia Menz Ju
nij idq in Trno expremisso Decro Incidenz Gm Ludo
vicum Gutkowski suo et Gsor Antonij Joannis et Pau
li Fratrum inter se Germanor Konickich mino
rennium Filiastror suor in Tutella existentium
Gsos Josephum Sienicki et Barbaram Charzynska
primi ot Gi Josephi Kwasieborski secundi ad Pseu
voti vivicem Conges Victricum et Matrem tum
Franciscam et Mariannam Privignos et Filias
Kwasieborskie de Summa eadz Quadrigentor
Florenor Pot Decro supra exarato una cum
provisionibus retentis ac Luita Pena Trium
Marcar Pot adjudicata oblevatam Summam
Pmissam cum provisionibus pro Annis Septem
retentis ac Luita Pena Trium Marcar Pot
demanibus Ejusdz Gi Sienicki Mariti et Vic
trici moderni Actoris subsecutamq Pdictae
Summae Originalis per se sub Acta eadz in scri
ptionem uti localis quietasse nihilominus

nūce

hanc ac Summam Quadringentor. Florenor. Pol.
cum provisionibus pro annis septem retentis et Lu
ita Pena Trium Marcar. Pol. in Personam
Ejusd. Gri Sienicki persolvens transfundisse
deniq. in Ao. presens coram Ejusd. Actis Crens. Plocen.
Fra 3tia pt Fm Sanctor. Trium Regum proxa
scilicet Die Nona Mens. Januarij Gm Josephum
Sienicki modernum Actis suo et Gae Barba
rae Charzynska ad presens Contis suae cons. Gr.
Martinum et Josephum Charzynskie Gae
Franciscae Kwasieborska minorennis Avun
culos et Tutores de promptitudine levationis
Summar. quae et quantae ex Documentis
apparuerint tam eund. Gm Sienicki Actis
quam et Ejus Contem Concernens cum provi
sione provenien. bonificatione Edificior.
Inseminationum ac variar. expensar.
tum et Contributionum rehabitione quoq.
Sortis in Bonis Pawlaki Witkowo Jacentis
ac pstans recompensa praetendentia Ejusd.
Sortis effugiens Calculationem Mactum

esse

esse hocq' in negotio utrasq' Gg Sienickie
Conges Actor cons. p dictos Gg Charzynskie Gse
Francisce Kwasieborska minorennis Avunculos
et Tutores ac Eanq met Gm Franciscam Kwasie
borska processum ad Judm Trre Ploecens Ins
tituisse et Litem movisse ex eoq Judicio Cau
sam Eanq p finali dispedicatione ad Judm p
sens Condrle Camerariatus deventam exti
tisse, quo circa Judm Consideratis p missis
Documentis referendo se ad regulam Decri
ex quo p sens peragit Actus pt subsecutam
Comportationem Documentor Summas
liquidari et Solutionem Eanq Cuj in jungendi Competierit
Judicio suo Condrli praecomittentis ad liqui
dationem Summar per Gg Sienickie Conges
Act ex bonis p sens per se ad p sens possessis
p tensar se se Contulit in Virtute quoq supra
Conotator Documentor Videlicet Inscriptio
nis Authae Coram Actis Crens Ploecens Fra
3tia pt Fm Visitationis Gloriosissimae
Virginis Mariae p xa scilicet Die 4ta

mens

mensis Julij in Ao 1769no per ot Gm Jose
phum Kwasieborski Gae ad Psens Sienicka
primaevum Maritum super Summam
Mille Centum Tynf super Bonis Witkowo
Pawlaki et Milaki in rem Episc Gae ad Ps-
sens Sienicka extunc vero Contis suae recogni
tae Summam Eanq Mille Centum Tynf
ex Pmissa inscriptione pululantem pro
re Gae Barbarae Charzynska primi olim
Episc Gi Josephi Kwasieborski secundi ad
Psens voti Gi Josephi Sienicki Act Contis
liquidat seu potius attenta inscriptione
Autentica per eanq Gm ad Psens Sienicka
Stante suj viduali Statu super Summam
Trecentorum Quinquaginta Tynf in eaq Summa
Mille Centum Tynf per priorem Maritum
sibi inscripta in rem Gi Sienicki Actoris
Secundarij Suj mariti Coram Ejsq Actis
Crenf Plocenf Fra 4ta pt Deam Cantate
pxa scilicet Die Trigesima Menf Apri
lis in Ao 1777mo subsecuta ex Eaq Sum

ma

ma integrali Mille centum Tynę Summam
Septingentor. Quinquaginta Tynę pro re Gsae
Sienicka Contis Actricis Jam vero Summam
Trecentor. Quinquaginta Tynę ad Complemen
tum integralis Summae inscriptitiae Mille
Centum Tynę efficienę pro re Gsi Sienicki Ma
riti Act. adjudicat, et per Gm Franciscam Kwa
sieborska olim Josephi Filiam Minorennem
seu GG Charzynskie Tutores ex bonis Praesenę
Gsae Franciscae Kwasieborska minorennis heredit
ad exolvendę determinat Leorsivos quoq Sum
mas primam Nonaginta Florenor. Pol. una
cum Pena Lucta Trium Marcar. Pol. Lbso Joan
ni Stasiak de bonis Lempino Mci Pauli Sut
kowski Dapiferi Lucovienę heredit Subdito
obloquente quietatione Authta supra de Actu
exarata per eundę Lbsum Joannem Stasiak
in assia Gsi Pauli Chmielewski Burgrabij Crenę
Plocenę Mci Pauli Sutkowski Specialis Plentis
in Rem Gsor. Josephi Sienicki et Barbarae Cha
rzynska Congum atq Franciscae et Marian

nae

nae Kwasieborskich cum transfusione in
rem solius met Gi Josephi Sienicki Act. Summam
eandem Nonaginta Florenor. et Trium Marcar.
Pol. persolvens recognita Alteram Quadrin
gentor. Florenor. Pol. una cum Poena Quita
Trium Marcar. Pol. et ~~[illegible]~~ provisione pro Annis Qua
tuor stante vita ob Gi Kwasieborski retenta
per Judm suum ad Florenos Octuaginta
Computata GG Ludovico Gutkowski Patruo
et Tutori Antonio Joanni et Paulo Fratribus
Germanis Konickim Minorennibus Filiastris
resonante similiter quietatione supra de Actu
Conotata per Eundem Gm Ludovicum Gutkowski
suo et GG Antonij Joannis et Pauli Fratrum
inter se Germanor. Konickich minorennium
Filiastror. suor. in tutella apud se existens in
rem Eorundem GG Sienickich Conjugum Act. Vie
trici et Matris et haerce Gsar. ob Gsae Franci
scae et super-stitis Mariannae Minorennium
Privignar. et Filiar. Kwasieborskich super
Eandem Summam provisionem pro

annis

Annis Septem ~~Computata~~ et Luitam una
cum transfusione in Rem solius met Gsi Sieni
cki Act Eanq Summam provisionem et Luitam
persolvenq Coram Actis Crenq Plocenq facta, pre
dentibus Decris supra exaratis, per G Josephum
Sienicki Act ex Onere ob Gsi Josephi Kwasiebor
ski Gsae Franciscae Kwasieborska Minorennis
Parentis emundanq possessionem Suj realiter
exolutas, ex substantia memorati ob G Jose
phi Kwasieborski haeredit in modernam Gm
Franciscam Kwasieborska Ejus Filiam de
voluta, ~~juste~~ ad solvendum per Eanq Gm Fran
ciscam Kwasieborska seu Ejus Tutores, Judm
G Sienicki Act juste Competere debere ar
bitratur. Post quam per Actam modo quo su
pra per Judm Summarie pro Re GG Sienickich
Conqum liquidationem, quoniam Gsus Sieni
cki Act juxta Contenta Originalis Trni Suj et pre
tensiones suas tam ex Fundo Prenq Br per se
possessor, qm ex alio quovis fonte emicantes
ad eanq Gm Franciscam Kwasieborska mino
rennem et GG Charzynskie Ejus Tutores ha

bitas

bitas per Judm suum discutiendas et ex sub
stantia Eadem Kwasieborscyana vindicandae exo-
ptat Regestrum quoque Eorundem suj pretensionum
hic in Bonis Witkowo sub Actu praesentis Condnis
ab Ao 1777mo ad Annum 1781mum videli
cet praesentis per se Constitutum manuque sua tenta
subscriptum Summam in Unum Junctam
pro Ejusdem pretensionibus efficientem (excepta Domo
Curiali per Ipsos noviter extructa, quam taxandam
per Judm suum affectat) Trecentorum Sexdecem
Florenorum Pol in Complectens suo in Judicio repo
nit, realitatemque praemissi Regestri Comproba
re offert Pars vero Citta et Indicens videlicet
GG Chorzynscy Tutores et G Kwasieborska
minorennis robore indictionis suae recipro
cas pretensiones suas ex re dispersionis Subditorum
Angarisationisque eorundem maleque gestae super Eadem Gra
Kwasieborska minorenni Tutoreque videlicet
ad inconsuetos Labores Ejusque adactionis, Edu
cationis nolle perhibitionis et Concussionis per
memoratum Gm Sienicki bonificandas Conclu
dunt Judicio quoque suo Condrli per regu

lam

lam Decri ex quo præsens fundata Jurisdictio
de pretensionibus fundi Damnis Injurijs desola
tione sive reperatione Auctis vel deperditis
inseminationibus inquirendæ investigandæ est præ
comissum Proinde Judm suspensa tantisper præ
missarum pretensionum Ptium liquidatione pro suffi
cienti Suj de præmissis Obus Partium pretensionibus
informatione necessariam esse inquisitionem
per Partem utramq ad Contenta Trni et Maonum
Partium tam inprobationem qm et reprobatio
nem idq ininstanti Educendæ Censet et addi
tur Mtis Judicialis ptibus utrisq ad pronun
tiandæ super incorruptionem Testium Jurti Rotha
idq ininstanti, Præstiterunt hæc Jurta Et quidem
Gnus Josephus Sienicki suo et Contis suæ nomine
Gsus quoq Martinus Charzynski suo et aliorum
in processum secum intrantium nne, ptq præstita
Jurta Partes utreq interrogatoria sua Con
scribant et eadem sibi ab invicem Communicent
Testes fide Dignos inducant et Inquisitionem
suam educant ac tandem hæcce Ptes Interro

gatoria

gotaria sua conscripserunt Eaq sibi Comma
nicarunt Testes induxerunt et Inquisitionem
suam Et quidem GG Sienicy Conges per Tres Te
stes GG vero Charzynscy et Kwasieborska per
Quatuor eduxerunt persistens itaq Ptibus utrisq
in Ejsd Inquisitionibus in impari numero Testium
eductis Judm ad lectionem Earq Inquisitionum
~~[illegible]~~ Condescendit Quibus lectis et per singula puncta
diligenter trutinatis examinatisq Judm re
solvens suspensionem superius factam Et qui
dem quo spectat Pretensiones G Sienicki Actis ad
Partem Cittam habitas regestro reproducto
et per Judm suum subscro specificat licet
quidem educta Inquisitio G Sienicki Actis ex rege
sta per optimae in bonis Witkowo Pawlaki et Mi
taki ad Presens per Ipsum possessis Rej Economi
cae colaudare videtur, quia eadem Inquisitione patet
a Capessita memoratorum Bonorum Sortium ad Gri
Josephi Kwasieborski hereditariorum Agros bene
Coluisse et eosdem Conseminasse Edificium Curiale
denoviter ex arbore labore et sumptu proprio
Comparato, Gasam Autem Cmethonalem ex de
relicto per ott G Kwasieborski Arbore extruxis

se

se non nulla edificio reparasse, Granarium
ex Sorte Br. Witkowo Mitaki hic ad Bona Paula
ki Comportasse et ibique addito Arbore suo extruxis
se, Agri Sex Sulcos uno Stadio vinovasse, Campum
Hiemalem majorem eo, quem circa sui Capesitam
possessionem Collegit de tempore puro grano et in
Agris bene cultis conseminasse Ejusque Gni Sienicki
Actu Solicita Cooperatione totam eamque substantiam
fatis prelibati Gni Kwasieborski derelictam ad me
liorem statum eo in quo eamque toties dictus G. Sie
nicki occupavit ad presens redactam extitisse su
per cujus quidem reperationis Valorem atque aliarum
expensarum regestro premisso specificatarum ac totius
Ejus regestri realitatem Jdem G. Sienicki se compro
baturum offert, post prestandum vero Juratum Solu
tionem Summae pro Ejusque Juramento per illa evincendum expo
scit Quoniam vero Jdem Gnus Sienicki ab Actu Ca
pesitae possessionis Substantiae Kwasieborscyanae
proventus ex Ejusque bonis proveniens participas
se demonstratur Quamobrem Judicium vi re
compensam horum proventum per Ipsum perce
ptorum etiam licet per ad Gnum Josephum Kwa
sieborski Testamento ultimae Voluntatis

Ejus

Ejus Gsæ Barbaræ Charzynska ptune suæ ad Psens
G Sienicki Conti ad se rafata Ejus ut fruj et per
cipi Concessor Hasce Omnes G Sienicki Ptensio
nes regestro specificat cedendæ declarat non
nisi ad taxationem Edificij Curialis denovi
ter ex arbore G Sienicki proprio extructi Judm se se ac
cingit Quod quidem Edificium in simul cum
Fenestris foribus fornace et Concta Comoditate
Ejus immobilis Florenis Ducentis Quinqua
ginta taxat, hanceeq Summam ex taxa illius
Edificij Emicantem ex substantia Kwasie
borscyana ad Psens per Gm Sienicki possessa
repetendam determinat, Summisq pro re Acto
reæ Ptis supra liquidatis adjungit, Quo vero
spectat Ptensiones Cittæ Ptis simul et Indicenæ
conæ Ptem Act formatas quoniam ex Pmissis
Inquisitionibus Judicio suo pbatum est G Jose
phum Sienicki G Franciscæ Kwasieborskæ
minorenni educationem Statuj Ejus Congru
am substantiæq Ejus Correspondentem tribuere
neglexisse, Congruis quoq Similiter Statuj Ejus
et a frigoribus et asperisq auræ Temporibus
tuentibus, Vestibus Ornare non curasse Quinpo

tius

tius ad pascendum Greges et alios in Congruos Labo
res non attenta Ejus etiam minorennitate soli
citasse et Coegisse quomagis enormiter plurimis
Temporibus Concussisse Certo tempore Colaphis
sasse, per quam Colaphisationem Ejus minorennis dentem
extrusum totamque Buccam intume factam San
guineque oblutam extitisse, non nisi tempore non
dum preterito Vestes Ejus Gsae Kwasieborska et
Sienicki Comparasse a Festo Sancti Michaelis
Anni curentis ad schlolam pro educatione Ejus red
didisse, et pro Victu Ejus Pedagogoque pretium Con
certasse homines Subditos Sorti Ejusdem Gsae Kwa
sieborska haeredit Annexos saepe nulla ex me Con
cussisse per quam Angarisationem Subditorum ut
supponitur Lbsos Christophum Annos plus
minus duodecem et Annam Circiter
Decem Annos agentes fugam arripuisse
Propterea Judm pro praemissis deductis
injustis progressibus non posse etiam ad
Indictionem Ptis Cittae negotio Originali
Connexam Gm Sienicki evadere poenas Arbi
trat sed prout Ipse justo resonantiam

Documentorum

Documentorum suorum suam lucrabitur proprietatem ita igitur ut juxta tenorem Eductae Inquisitionis Gsae Kwasieborska minorennis passum resarciat dolorem, Injuriaque Ejus subditorum aliqua bonificatione compensetur, Judicium Poenam secuplicem Quatuor decem Marcarum Pol. a Gro Sienicki pro re Ejusdem Gsae Franciscae Kwasieborska minorennis in vim Penalitatis et refusionis damni pro profugatis subditis adjudicat et subinde detruncatis permissis marcis pro re G. Kwasieborska adjudicatis ex summis supra pro re Gri Sienicki liquidatis decernit Judicium quatenus pars Citta seu potius GG Charzynscy Tutores summas permissas Et quidem Gsae Barbarae Charzynska G. Sienicki Conti summam Septingentorum Quinquaginta Tync in Florenos reductam Nongingentorum Florenorum Pol. efficienc ex summa Originali Mille Centum Tync procedenc et ultra Inscam marito Act summam Trecentorum

Quin

Quinquaginta Tynę restanę ad quietationem
utrorum Gg Sienickich Congruum pro via Episcę
Summę uti Muliebris in bonis mundis et li
beris providenda locatione solimet vero Gso
Sienicki Marito Act Summam in Unum
Junctam ex Tynę in Florenos reductam, supra
pro re Episcę Act Liquidatas, ultra detruncatas
marcas pro re G Kwasieborska adjudicat ~~in~~
~~unum junctam~~ efficienę Mille Centum Trigin
ta Florenę et Grossorum Sex Pol has vero utrasq
Summas mediante in rem Eorum Gg Charzyn
skich persolvenę recognoscenę Cessione in et p
Vigilie Festi Nattis Sancti Joannis Baptistę
Ao iminenti 1782do incidenti Coram Actis
et officio Crenę Plocenę sub Pena Baonis in
Casu Contraventionis circa Mooniem faciendę
Publicanda solvant et realiter enumerent
Licita Pena Trium Marcarum Pol Pti Actoreę
in Termino Solutionis pfixo Judicio Autem suo
totiq in instanti praxi Juris solvenda pt exolu
tionem quoq Summarum pmissarum Jidę Gui Char
zynscy Citti Tutores bona Summis pmissis
obnoxia videlicet Sortes Bonorum Witkowo Pawla
ki et Mitaki ad psens per Gg Sienickie posses
sas et per eosdem Gg Sienickie dimittendę in una

septimana

Septimana in possessionem sui rehabeant
Et Gf Sienicki Conges Act dimittant idq sub
Leorsiva Pena Baonis in primis et proximis Judi
cijs Terribus Plocens proprij districtus Publicanda
pro quo Trno rehabitioni Br designato Gf
Sienicy Conges Inventaria res Mobiles ac Totam
supellectilem domesticam Fatis ot Gsi Josephi
Kwasieborski Gsa Kwasieborska minorennis
Parentis derelicta, ad tenorem Regestri per
G ad psens Sienicka Conscripti et Comprobati
coramq Actis Terribus Plocens ut supra expssum
est in Raciqz in Trnis Communibus Terribus
Plocens Fra 2da ipso Die Purificationis Glo
riosissimae Virginis Mariae scilicet Die 2da Mens
Februarij sed ob celebrationem Ejusd Festi indi
em translatis in Ao 1778vo oblatuati, tum quoq
Documenta Omnia quae reperiri valuerint
fatis ot plibati Gsi Josephi Kwasieborski simili
ter derelicta tum quietationes de famalibus
Contributionibus ac Decimis Parti Cttae seu poti
us solismet Gf Charzynskim Tutoribus extra
dere Gf vero Charzynscy Tutores rehabere
tenebuntur Tvoniam vero tantummodo ad pre
sens Campus Hiemalis Inseminatus esse
apparet, Inseminatioq ~~Campi Hiemalis~~
Campi aestivalis non nisi suo tempore subsequen
do incubit Proinde Judm ut G Sienicki Acts

Et

Et eundem Campum aestivalem in Agris bene Cultis tempore et purograno Conseminare Curet et ingerenda Economica juxta Probatam Laudabilem ~~praxim~~ solitam "praxim sibi" ad tempus dimittendarum harcae Sortium prosequatur, Solicitat et ~~in~~ omnino impingit Porro Judm Camerariatus Terre Plocens Gm Franciscam Kwasieborska minorennem ex tutella super eadem per Gg Sienickie Victricum et Matrem ad hucusque in Congrue gestam exvinculat Hanceque Minorennem Gg Martino et Josepho Charzynskim uti Avunculis Ejus Germanis ultimaque ob Gu Josephi Kwasieborski Condita despositione assignatis Tutoribus in Tutellam reddit quam tutellam per Memoratos Gg Charzynskie Actuales modernos Tutores mente Legis positivae exigentiamque Sanguinis Suae gerendae praecipit, Cuj autem Gsae Franciscae Kwasieborska minorenni licet jam ex Tutella Suj exvinculatae attamen ex re possidendae Substantiae Ejus ad supra designatum tempus dimittendarum Sortium, Jdem Gsus Sienicki Victum et Amictum ut tribuat Judm declarat "Decreti sui Vigore" Moverunt Gg Charzynscy Tutores ad Judm Terre Plocens admissa actandem Jdem Gg Charzynscy ab eadem Motione per se interposita et per Judm admissa Judtr recesserunt

Petrus Rudowski Camerarius Terrestris Plocensis Judex Cendralis

Offm praesens Cnne Capitis Plocens ad Oblationem Gg Michaelis Sokolnicki Decretum Condle infrascripti in Lenis in Ferius nominandae Inter Ptes infra specificatas per Offm Camle Terre Plocens prolatum manuque propria subscripti reprodu

ic Decuere ad Acti Canon Actisq praeme Ingrossan
Susce pist in Tenore Sequente Immerat Originale q
Odem Decen Circa Acta Est Relictum
In Cro Ploce Tra 6ta Postri die Feli S. Lucie Virginis
et Martyris Siliciae Die 14 Mensis 10bris A D 1781.

Decreti Condorlis
In Fundo B. Wilho
wo Pawlaki per Gla
meranien Terren
Plocens Expedit
1781 Xmo

Tm

103 404

Actum in Fundo Bonorum Klucze
wo idq in Trno Condescensionis Ptibus
designato Feria Tertia pt Festum
Sancti Martini Pontificis Venerandi
hoc est die Decima Tertia Mensis
Novembris Anno Dni 1768mo

Coram Gso Petro Rudowski Camerario Trri
Plocen in Praesentia Mci et Gg Ignatij Pi
lichowski Tribunicae Trre Vissogradien Valen
tini Strzeszewski Plocen Gabrielis Sieklucki
Vissogradien Burgrabior Cren ~~Plocen~~ Joannis
Xiezopolski et alior Plurimor Nblium ad Actum
Pren Congregator Tum Mlis Rni Gnalis Providi
Francisci Oraczkowski de Zołoczyno Authi
et Jurat Actuum Pren adstantem et Ejus Adstantem

Officium Pren Camerariatus Trre Plocen
Cupro scrum insistens Decro Trris Plocen
in Płonsko Fra Tertia pt Fm SS Simonis
et Judae Apostolor proxima scilicet Die Trigesi
ma mensis Octobris Ao ~~Dni~~ Pren Inter Gg
Michaelem Sokolnicki et Mariannam de

Cywinskie

Cywinskie Act. et Cittos ab una et Illrem
admodum Rendum Fabianum Cywinski
Ppositum Malu Sinen. atq. Gg. Franciscam
de Oyrzynskie ob Gri Josephi Cywinski reli
ctam Contem. Viduam Matrem Cittam et Antonium
Cywinski, Filium Cittum et Act. quo mediante neces
saria Condescensio ad Fundum Br. Kluczewo
Judicij Trris Plocen. aut Gg. Camerariorum Trrium
Plocen. Conducendorum est adinventa Cuj Ju
dicio vel officio Camerariali Trri Plocene
sive uno ex Mcis Judicibus seu Camerarijs
Captato tempore Pvia de adventu Suj tem
pestive faciendae Avisatione mutuo Ptium
Sumptu Conducendis Condescensuris Ante
Omnia Comportationem et Communicatio
nem quorvis Documentorum Causam Pcen.
evincen. per utramq. Ptem ad prescrum Le
gis subsequen. demandandi Legalitatem
Transactionum quorvis et processus
Cognoscendi resolven. Cassandi vel apro
bandi Calculum si provenerint a quo inter
erit et Juxta ubi necessaria fuerint ex
cipiendi ~~ac~~ Sortes eorum Br. Kluczewo

si juste

si juste debitur observato ex divisionum
praxi ex dividenq et de occupationem eorq
pro re Cujus interent demandandi de desolatione sive
reparatione ac quibusvis Ptium pretensionibus
inquirendi investigandi Inquisitiones expe
diendi bonificationem et satisfactionem
Omnimodam Pti injuriatq adinveniendi
Decvum Ante vius Trrs Plocenq in toto exe
quendi Causamq pseng juxta Trnos Ptium
p exigentia Legis et Justitiae nihil intactum
et irresolutum relinquenq finaliter deci
denq dijudicandi ac moderandi est prae
scriptum Tvor vel Cujus Judicij decisioni
Ptes utraq ut pareant et acquiescant ac Judi
catum patiantur sub Pena Baonis illo in
Trno Condnis super Pte contraveniente Pu
blicanq est injunctum p quo Condnis Trno
Ptibus quos volverint et negotium Causae
pseng poposcerit ad citanq est Concessum
ad citandi vero ut sub simili rigore Compa
reant et Judicatum Patiantur sunt obstricti
in virtute itaq exarati Decri ex officiosa Ptis

Actoris

Actoreae Originaliter Agens requisitione fac-
ta tempestiva de adventu suo per Literas Mi-
sibiles denuntiatione ad Fundum memoratorum
Br. Kluczewo officiose Condescendit in Ejusd.
Jurisdictionem suam Judlem pro custodita
prius pace et securitate Publica Actibus Juridi-
cis Congrua per vocem supra in Actu Conten-
ti Mlis fundavit qua fundata Ptes ut suo Co-
ram Comperant Officio ejus Mli acclamare
injunxit ad Cujus quidem Mlis acclamationem
Ptes et quidem GG. Michael et Marianna
de Cywinskie Conges Sokolnicy et quidem
Consors in assia Mariti Act. et Citti Prltr
Illustris Admodum Rendus Fabianus Sebe-
stianus bini Nominis Cywinski Propositus Eccle-
siae malusinens Cittus negotiorum et Actor Cassanae
Prltr Gsa Francisca de Oyrzynskie ob Gu Jo-
sephi Cywinski relicta Consors Vidua Mater
Citta ~~Prltr~~ et Antonius F. Cywinski Cittus
et Act. Filius Prltr Mcus Thomas Nowo-
wieski Venator Vissogrodiens ad actoratum
G. Cywinski ad cittus Prltr Coram Judicio suo
Condrli Comparuerunt et Judltr Contra

verterunt

verterunt Ivor Ptium Controversijs suum
in Judm inductis exauditis Judm Officij Ca
meroriatus Irre Plocens Suprascrum
accingendo se regulae Decri ex quo psens fundo
ta Jurisdictio teneri Ptes utrasq satisface
re Jd Decro in Puncto Concessae adcitaonis
Ejsd Ptibus quos voluerint et negotium psens
poposcerit idq in instanti mandat Et quoniam
Illris Admodum Rendus Fabianus Sobesti
anus bini nominis ppositus malusinens Pa
truus et Antonius Filiaster Cywinscy Meum
Thomam Nowowieski Venatorem Irre Vis
sogrodiens pro Comportatione Documentor
Causam psens explanantium p Trno Condnis
psens adcitarunt Copiamq adcitaonis suae
more Pltus psens Conscram per Mlem Actus
psens adstans Sabbo pt Fm SS Simonis et
Judae Apostolor ad Bona Sermino Edictis
exportatam et recognitis reponunt adcitatus
quoq Meus Nowowieski suam inscripsit Com
paonem Gz vero Sokolnicy sine adcitaone
quor vis per Judm psens se Judicandos affe
ctant proinde satisfactione in pmissis sen

tentiae

tentiae suae declarato Ptibus in Causa praesenti expe
riri mandat in experimento Judm regulam
tenoremq memorati Decri ex quo praesens per
aqtis Actus ulterius exequatur teneritam Ptes
secum Originaliter Agenc qm et Mcum
Nowowieski adcettum Comportare Docu
menta sua Causam praesenc evincentia praevijs
Conscribenc Summarijs mediante etiam
super realem Eorc Documentorum Comportatio
ne Juxta Comprobatione Mandat idq in in
stanti Et quoniam Ptes Originaliter secum
Agentes Documenta Sua Causam praesenc eru
cleantia per Summaria Conscra per Judm
suum cum Documentis Confrontata et Sub
scra Mcus quoq Nowowieski adcitatus
Documenta bina videlicet ~~[illegible]~~ Concor
diam Coram Actis Crenc Plocenc Fra Cta
in Crastino Festi ascensionis Dni in Anno
1775 Inter Nbles Joannem et Paulum Kla
czewskie et Cristophorum Szerumski Kasu
bowicz respectu emissionis decitationibus
et Causa intuitu Subditi Vocitati Latka
et pecudis Ejus vertenti restituit ~~[illegible]~~
Ejus Subdito pecora ~~per qm~~ Nbles Sie
factam qua concordia

rumski

rum ski Nbles vero Kluczewscy alium sub
ditum nomine Jacobum pro pdicto Latka Nbles
Sierumski extradunt tum et Donationem Au
thenticam In Arce Ciechanoviens Fra 3tia pt
Fm Visitationis G. V. Mariae in Ao 1772do
per Gm Mariannam Lubanska ob Josephi
Filiam ob vero G Joannis Oyrzynski relictam
Contem Vidam in rem Perillustris Admo
dum Rendi Adami Canonici Lateranens ppo
siti Klodovien et Gri Joannis Oyrzynskich
Filior suor super Lortes Bi Sieromino Gar
bacze Dersmanie Bernardi et Kliczewo re
cognitum Comportarunt Proinde Statuit
Judm quatenus ad mentem Legis Com
probent ea Rotha prout Omnia Docu
menta Causam psens evincentia suo in
Judicio realiter Comportarunt nihilq
in pJudicium Pars Partis Celavit Deo
et Sancta Jesu Xti Passione ita Jps in pmis
sis adjuvante idq in instanti, pstiterunt
hocce Jurtum Et quidem Gsus Michael
Sokolnicki Actor suo et Contis suae nne
Meus quoq Nowowieski adcitatus suo

pinter

pro interesse Iuoniam vero Gsi Cywinscy
Patruus, Mater, Filius et Filiaster per rem
desiderantiae Ejus Documentorum Ad Causam
praesens necessariorum et in post Conquirendorum obla-
torum hoc a Jurtum praestare renitent
et ex comportatis per se Documentis
nullatenus se Judicandos posse inferunt
et exinde imparatos ~~sese~~ et hoc in praesenti
Termino Condnis se esse demonstrat Proinde
Contravenisse eosque Judicum praesens Arbitrarii
decernens quatenus eluendae praemissam
suj Contraventionem ~~Jis Gg Fal~~ Jis Illu-
stris admodum Rendus Fabianus
Sebastianus bini Nominis praepositus Mala-
sinensis Patruus et Gg Francisca de Oyrzyn-
skie ob Gsi Josephi Cywinski relicta Consors
Vidua mater et Antonius Filius et Filiaster
Cywinscy Poenam duplicem Quatuor decem
Marcarum Pol. pro crastino Festi Sanctae Luciae
Virginis et Martyris Ao praesenti praxe inciden-
ti Coram Officio et Actis Coram Plocensi sub
Poena Baonis illo in Termino in Casu Contravenienti
circa Maonem facienda Publicanda Gio Mi-
chaeli Sokolnicki marito Judicio Autem
suo per medium in instanti solvant

et realiter

et realiter enumerent nihil-Ominus Ju
dicium Officij Camerariatus Terre Plocen
obstante hac intervenientia Actum presens
Condnis p Feria 2da Ante Festum Sancti
Thomae Apli Anno presens prae iminenti
Die vero decima septima Mensis De
cembris Anni Curentis cum Omni robore
vigore ac rigore exarati Decri ex quo
presens fundata Jurisdictio limitet dif
fert prorogatq Conservando memora
tis Ptibus utrisq illo in Trno ex limi
tatione incidenti Trnum sine ulla
quovis adcitatione suo coram Officio
aut alio quovis ad prescrum Decriti exa
rati ex quo presens peragitur Actus per
quam cunq Ptem Conducendo Condescen
suro Comparendi peremptorium pro
quo Trno ex limitatione incidenti tam
utraeq Partes Documenta sua ad presens
suo in Judicio Comportata Summarijs
per se et Judm suum subscris specifi
cata quam seorsim solimet Gg Cywin
scy Documenta sua Noliter Conquirenda
reproducere tenebuntur Decri presentis
vigore

Petrus Rudewski Camerarius Terre
stris Plocen Judex Condralis

Offm pzens Crne Capitl Plocen ad Oblationem
Gnosi Michaelis Sokolnicki Limitationem infrascriptam
in Bonis infinitis nominanda Inter Partes Infra
Contentas p Offm Camerariale Terre Plocen facta
manuq Ejusd Officij Camlis Terris Plocen Propria Subscrip
re p Duen ad Acticanda Actis q pzens Ingrossanda
Suscepit in Tenore Sequen (Inseratur) Originale
Ejusd Limitationis Circa Acta est relicta
In Cro Plocen Tribla Postridie Festi Sanctae Luciae
Virginis et Martiris Scilicet Die 14 Mensis
Xbris Anno Dni 1781.

Limitatio pro
Re Gri Sollolni
Mi Serviens

178 Anno.

Actum in Fundo Beronum Lukoszyno magna Jn Pltha. et Districtu Plocen. ad Stores S. Jacob. Lukowski Hereditar. 2da post Dm Cantate. Videlicet die 14 Mensis Maji. A. D. 1781. Jdq in Fine Condescensionis partibus designat.

Coram Loco Petro Ludowski de Plocen in presentia DD. Stephani Wozniki Franusz Chechowski. Luca Jamicz. Andrzej Ludowski Gregorij Chudzenski Antony Chudzenski Matthei Ludowski Antony Zglenicki Joannis Skrzypolski et aliorum Plurimor. Nobilium ad actum hunc congregator. tum mDG. Provid. Rafaelis Luchelkowicz de Kuslowo Kmecic Archi et Jurati actum. petit acclamant et Ejdem astant.

Officium quem Supraserunt Burgrabiatus Civit. Plocen. ministerium Decr. Jadwig Civ. Ploc. Hereditar. 2da post Dnicam Cantate Quae Hora nimirum Die 14 Mensis Maji Anno quo Supra Coram DD. Convocator. Dom. S. Petri Iwicki Cathanum. et S. Laur. Chudzenski Archidiac. Mariannam S. Stephani Humnicki Annam S. Simonis Jdq. Humnicki Cortes Lukowski actum et Cor. Supervivent. Mantes ad. Abtum, et S. Jacobum Lukowski Ex ab altera parte Lato Quamediante necessaria Condescensio DD. Petri Ludowski et Mathiae Skarzewski de Plocen ad fundum Dni Ludowski Capte Jd tempore et ad Inventa quibus DD. Burgrabys Civit. non abstante multeo partium Sumptu. prolixa Deductionis per testes facienda. ob destinatam Conducendi et Locandis Comportationem Documentor. Causam quoq. circumstantiar. per Summaria Conscribenda previo Supercalem Comportationem per partes prestando Juramento Demandando postea Comportata Massam Substantiae Mobilis et Immobilis Partium Actorum Conortum et Citti Derelicte de Cujus Alia mortua per Sortes Retroactas Cortes ac Ejdem Jure Successivo devolutae Constituendi Erecta Parentalia ac alia quae de Massae Substantiam regulari videntq. Liquidandi, Liquidatis vero Partibus Orphanis et ex memorata Massa Alterius Subsistentia per Opem Jurisperitorum Circumstantiae detractis, Dotes competentes ex hacce munda Substantia ad mentem Legum Provenientes et Summas quas de quanto & prohibatis Bonis

ultra Summas per Supra scras Contes acta a moderno Citto
in vim dotis levatae apparuerint, ad complementum tot
tium et Integralium dotum per Offm adinventarum exolve
das demandandi Juramenta pro apartunitate negotij in
standa decidendi Inquisitiones si necessitas postulaverit
expediendi, de desolatione sive reperatione aedificior Auctis
sive deperditis Inseminationibus inquirendi investigandi
Partesq in Omnibus et Singulis Praetensionibus nihil in fac
tum et irresolutum relinquendo pro Justo et aequo fina
liter decidendi disjudicandi et moderandi ~~cujus vel~~ est
perscrum Cujus vel quorum decisioni Partes utraeq ut pa
reant et aquiescant, ac Judicatum patiantur Sub Paena
Bacnis Illo in Tmo Condescensionis Super Parte Contravenien
te Publicanda Injunctum pro hocce Condescensionis Tmo
partibus quos voluerint et negotium pro Causae poposcerit
adcitandi Concessum adcitandi vero ut Subsimili rigore ut
Supra Compareant et Judicatum patiantur Sunt Obstricta
ex Officiosa requisitione Officij sui ~~facta~~ per acta partem facta
tempestiva de adventu Sui per Literas missibiles ~~tempestiva~~
denuntiatione ad Fundum Br memorator Lukoszyno Ma
gna Officiose Condescendit Ibidemq Jurisdictionem suam Ju
dicialem praecustodita prius pace et Securitate publica
actibus Juridicis Congrua per vocem Mtris in Actu Conte
ti fundavit, Ejusq Mrti partes ut suo Coram Officio Compa
reant, acclamare injunxit ad Cujus Mrti acclamationem
partibus et quidem G. Connegundi Lukowska ob. G. Petri Kęsz
ki relicta Conte Vidua actrice pntr, G. G. Anna. G. Simonis Hu
micki Mariannna G. Stephani Ibidem Humiecki Consortibus
Lukowskie et Earum Consortum maritis Acta et quidem Consortes
massia maritor. pntr. G. Catharina Lukowska ob. G. Pauli Chu
dzenski relicta Consorte Vidua actrice pntr. et G. Jacobo Lu
kowski Citto, adcitato et indicente pntr ~~G. Felice Lukowski adcitato~~
Comparentibus et suum Judtr Controvertentibus quarum parti
um Controversijs coram Judicio suo inductis et exauditis Ju
dicium Officij Burgrabialis Crenz Plocenz ~~executoriale~~ condescensionale accin
gendo se regulae Decen ex quo pro peragitur actus tereri par

tes

Partes sitis facere Ejusq Decreto in puncto Concessae adcitationis idq
Innistanti mandat, et Quoniam D. Connegondis Lukowska
ob. D. Petri Kęsicki relicta Consors Vidua actrix, Ex Jacobum Lu-
kowski Cit. fratrem suum germanum revificatorie revificando
Causam et Actionem Judiciariam cum Eodem Lukowski fratre
suo vertentem morte ob. praehibati mariti sui interruptam
ad paratum Decretum Injunctae Condescensionis ex quo praesens fun-
data Jurisdictio in negotio Orginali Termino comprehenso Vide-
licet pro Solutione Dotis Quae et quantae Ipsam ex Substan-
tia Paternali Concernerit pro Termino praesentis Condescensionis adci-
tavit Conq que Eundem adcit. Copiam adcitationis more Pllus
praesentis Conscript. per M. R. S. Providum actuj praesentis ad stanz. T. 2da
post Dnm Jubilate anno praesentis edit. et ad B. Lukoszyno praesentia
exportat. recognit. reponit, adcitatus quoq Comparitionem Suam
Inscripsit, et Judicatum pati Offert. Proinde Satisfactione in
praemissis Sententiae suae adinventa partibus in Causa praesentis
experiri mandat. In experimento regulam expressi Decreti ulte-
rius exequendo tereri Partes utriusq Comportare Documenta
sua Causam praesentis evincentia praeviji Conscribendis Summa-
riis et sibi ab invicem Commonicandis ~~mediante etiam~~ per
Judicem quoq Confrontandis mediante etiam super realem
Eorumq Documentorum Comportationem Juratoria Comproba-
tione Censet Idq Innistanti, et ~~Quoniam~~ licet Eaedem Partes
Documenta Sua per Summaria Conscripta per Judicem Suum
Confrontata sibiq ab invicem Commonicata in Judicio Suo
Comportarunt Cum tamen haecce Partes in Eadem Comportatio-
ne praemissorum Documentorum Causam praesentis evincentis ab utrinque
non persistent Sed et Sufficientiorem horumce Comportationem
per se praestandam per Judicem Suum injungendam a se ab in-
vicem urgent. Concluduntq. Proinde Judicem teneri Easq Partes
haecce Documenta Sua Sufficientius Comportare Judicat Idq
Instanti ac tandem Ejusq Partibus loco Sufficientioris Compor-
tationis Documentorum Suorum ad Juramentum Super imposibi-
lem Sufficientius illorum Documentorum Comportationem se se tra-
hentibus admissibilibus adinventis decernit Quatenus Comp-
bent

in Eam Juramenti Rotham prout Documenta Omnia ad Causam Pro spectantia per Summaria Consera in Judicio Suo Comportata realiter Comportarunt Nihilque in praejudicium Pars partis Celavit, et addit Mlis Judicialis Ejusd Partibus ad ~~praestandam~~ pronuntiandam Juramenti Rotham instantanee, praestiterunt hocce Juramentum in facie Judicij suj et Quidem GG. Connegonditae Lukowska ob. G. Petri Kęsicki Catharina itidem Lukowska ob. G. Pauli Chudzynski relictae Contes Viduae Actrices, et G. Jacobus Lukowski Cit. suo pro interesse, GG. vero quoque Stephanus et Simon Humiecey suj et Consortum Suar. Nnibus Quo attento Satisfecisse easdem partes in Puncto injunctae Comportationis Documentor. Judm arbitratur ab ulteriori et Sufficientiori Eorundem Comportatione easdem partes Utrasque liberas facit et pronuntiat, partibus ~~quoque~~ Ejusd ulterius in Causa Pro prosequi Jubet, In prosecutione Ulterioribus partium Controversij Coram se inductis exauditis et quidem actoreae Partis Constitutionem Massae Substantiae Paternae et Successivae Concludentis ex qua Constituta Massa detruncatis Onerib. si quidem eandem Substantiam afficere Videantur Solutionem Doti Competentis Ipsi Concernentis cum provisione exoptantis Judm Officij Burgrabiatus Crenensis Plocensis Condle Siquidem ex Comportatis per Utrasque Partes in Judicio Suo documentis Pretium et Valorem Hujusce Substantiae Satisfactorie non explanantibus, Massam totius dictae Parentalis Substantiae in B. Lukoszyno Sitae nullo modo adinvenire et Constituere Valet, nonniti ex taxa hujusce per Judm Suum facienda Substantiae Lukowianae, Eandem Massam Constituere posse intelligit, Quo circa Judm in Ordine perficiendae taxae Ejusd memoratae Sortis Lukowianae in B. Pren. sese extendens ad revisionem Ejusd Cum Partibus et Vicinis Se se Contulit, Qua per acta revisione quantitate et qualitate Arcar, Campor, agror, Prator, Sylvar, et Rebelor, animadversa, demum fertilitate totius fundi Glebae Circumspecta Quoniam G. Jacobus Lukowski post emissionem, ex Jure advitalitio ob. G. Helenae Dzięgelewska mentionati

E. G. Valentini Lukowski actricum Consortum et Citti Parentis derelictae

ab

ob. L. Jacobi Lukowski actricum Consortum et Citti Parentis Con-
sortis ~~[illegible]~~ ab eodem marito Servienti per Eandem L. Helenam
Dziegelewska in rem actricum Consortum et Citti Filiarum videli-
cet et Filijs Illorum subsecutam hanc Sortem Parentis sui hae-
redit in B. praesentibus Sibi in Miserimo Statu in Suam
Possessionem apprehendisse infert. et non nisi stante sui
Possessione proprio vultus sui Sudore ad modernum multo
meliorem Statum reduxisse allegat, Ideoque non Juxta moder-
num meliorem sed Juxta antiquum Miserimum Ejusdem
Sortis Statum, Illam Sortem per Officium Suum taxari affe-
ctat, Cum vero Pars Actorea praemissae illationi per Partem
Cittam factae inficiatur et omnino reprobat. Id Circo Judex Offi-
cij Burgrabiatus propter Cognoscendum hujusce Sortis
primitivum Statum necessariam esse Inquisitionem Per Par-
tem Utramque tam in probationem quam in reprobationem prae-
missorum educendam Instantanee Censet. Quibus Partibus
addit Mortuo ad pronuntiandam Juramenti Rotham sup
incorruptionem Testium, praestiterunt hocce Juramentum.
Rotha ejus per Judicem Suum deprompta et quidem L. Stepha-
nus Humiecki suo Contra et Actorum Actor nomine, L. quoque Jaco-
bus Lukowski Citus Suo pro interesse, quo attento Decernit
Judex Quatenus haecce Partes Interrogatoria Sua Conscribant
eadem sibi ab invicem Communicent, testes inducant et Eosdem sibi Sub-
scribant atque Inquisitionem Suam educant. idque Innistan-
ti Quia vero haecce Partes Interrogatoria Sua Conscripse-
runt et Sibi Ab invicem Communicarunt. Testes Indu-
xerunt et Eosdem sibi Subscripserunt et Inquisitionem
Suam Eduxerunt, Proinde Satisfecisse Easdem Sententiae suae
adinveniendo ad Lectionem earundem Inquisitionum se se
Contulit. Quibus Itaque Lectis et per Singula Puncta
Diligenter examinatis trutinatisque dicet quidem Ejusdem Inqui-
sitionibus Judicio Suo Condit probatum est L. Jacobum
Lukowski Cittum Sortem praemissam hic in B. Lukoszyno

magna

magna esse extendens, absq; præmissis inquisitionibus in sui Pos-
sessionem recepisse. Eademq; præmissas inquisitiones in præ-
batam Sortem stante sui Possessione importasse
Edificia quoq; ad præsens reperibilia proprio peculio
extruxisse, non nisi Unam Bracatorum putredine con-
sumptam pro tunc existente paligent Annos durare Dis-
cum in qua ad præsens residet non extruxit, Commane-
risse, Agros Virgultia et Arbores exercitos, evacuasse et
innovasse, cum tamen hæc Inquisitores Palatinatus
tales dictam S. Lubowski Cellam ab annis triginta
hanc Sortem Possedisse vivus quoq; et fructus ex eadem
Sorte provenientes percepisse, Sumptus vero Suis Actrici-
bus non ex Dotalis provenientibus seu provisionem a-
Summis in rem Dotis Ejus per Judicem Summam adinveniendo
et adjudicandi ad mentem Legis non nisi a Dignitariis An-
nis restituere Posse. Idcirco Judicem hanc reparationem Ejus-
dem Sortis per S. Lubowski Cellam factam Proventu per-
decem Annos per tales dictam S. Lubowski Cellam per-
ceptis et per Sorores ejus modernas Actrices minime debi-
te Bonificando, hanc integralem Sortem
præd. Dn. B. Lubowszno manere Jubet ad S. Valentini Lu-
bowski actricium Consortum et Cellæ Parentis, ad Summam
Quinque Millium Quadringentorum Florenorum Pol. taxat.
et reducit. Eandq; Summam ex taxa per Judicem Summam ad-
inventam pro Massa Substantiæ Paternæ redditi et Con-
stituit, ex qua Massa per Judicem Summam adinventa Actrici
Actricibus Consortibus q. vero Lubowski Sororibus omnem
Legis Dotem Assignandam Judicem Juste competere
debere Arbitratæ. Quia Autem multa onera Sortem
eandq; affluentia reperiens Ideo Judicem Comitis ad hujus
Valutionem eodq; condescendit. In primis. Quoniam ex tam
portatis per partes prævio Juramento in Judicio suo
Documentis deducit ad S. Valentinum Lubowski Equitem
Franciscum filium R. Michael Woldaski ad Stephanum
Actricem et Cellæ Parentem.

* et ipsamet Actrix de jure admittitur annualis Ben[efi]cij Pro 4tis
in Castro Vetli Sancti Magdalenæ 1744 Januarii per nemorandi
Ecclesiam ad Præscriptum Regentiæ S. Valentini Lubowski Sortem habentem
in rem ejus S. Jacobi Lubowski Cellæ filij seu recognitæ quittationis

Sitio Stolarie inscriptarie Authea Coram actis Civ. Plocen
S. Sha in Crastino Festi Natlis S. Joannis Baptæ an-
no 1720 per predictum S. Valentinum Lukowski in-
stantia Dicti N. Michaelis Woldwski recognita et Scrivien.
in Summam Ducentor. quinquaginta Flor. Pol. expendi-
da provisione aquabbel Centum per Flor. decem quotannis
Solvenda in Obus B. Suis municipat in B. Lubieszyno ma-
gna in Plu et Districtu Plocen. sit modo et simplici Deb.
in inscripsisse. in Ao vero 1726 Coram S. S. Valentinum Lu-
kowski et Helenam Dzięgielewska vivicem Conjugem Alb.
Alberto Sukowski ad Laurentij filio agros Suos in B.
Lubieszyno magna jacent in Summa Centum quinquagin-
ta Flor. alb. argentat. Dire pecto monetæ Vidzkiet
prohibiter Libe Insuminatis nibus vindicasse, Sequenti tan-
tempore hoc est in Ao 1732 In Co similiter Plocz Sabbo
ante Dm S. Mariæ Magdalenæ Coram ad. S. Valentinum Lu-
kowski et Helenam Dzięgielewska vivicem Conjugem Alb.
Alberto Kozierowski agros Suos in B. Episc Lubieszyno ma-
gna Sit. in Summa Ducentor Flor. obligasse Quidqui
dem Onera expressa. per ad. Dum Valentinum Lukowski
in Sorte Sua facta S. Jacobum Lukowski Centum memo.
rati ad. Valentini filium. ex Substantia Sua Parentali
et quicq Onus Kozierowskianum in Ao 1753. explanan
te Authea Quietatorie Coram actis Civ. Plocen Fra Sta
port Dm Visitationis Dmæ Virginis Mariæ per N.
Mathiam Kozierowski ad. Alberti filium in rem Ejusd
S. Lukowski Cetti recognita in Summa Ducentor Flor.
per ad S. Albertum Kozierowski in obligatione agror
expositat deportasse, Alterum quicq onus Sukowia-
num hucusq S. Lukowski Centum concernit similiter quie
tatorie Coram ejusq actis Anno Cod. 1753. Fra 5ta prox
S. Margarethæ V. et Martyris per filium admodum Rndum
Coram Civ. actis S. Ota post Dm Immaculatæ Conceptionis
S. V. mand.

Mathiam Lutkowski Sarochiam Radominem Ejusq; ol.
S. Alberti Lutkowski et S. Theresiæ Rzeszotarskæ
genitum filium in Rem Stes Dicti S. Jacobi Lu-
kowski Citti facta, in Summa Centum quinquagin-
ta Florenos Albos argenteos Lineo pecto moneto ni-
gna agros in Dz. Lukoszyno Citti per ol. S. Valentinum
Lukowski ol. S. Alberto Lutkowski sunt mvadiati
pacificasse, Summam Vero Centum Septuagin ta Flore
et majori Summa Ducentos Quinquaginta Flore per
ol. S. Valentinum Lukowski vel Litter Parentes
ab ol. R. Michaele Wolowski ad Inscriptionem Authen
ticam mutuo Contractu, presentate Vero manuali per
Eund ol. S. Michaelem Wolowski in Dem ol. pefati S. Jaw
bi Lukowski Citti in Dz Babolewo in 25 aprilis in ao
1757. Dato manuq Ejusd S. Wolowski ppria Subscripts
Ejusq ol. S. Wolowski exclusis et non missis Summam Cen
agmta Florenis ad Complementum Integrali Summæ Du
centos Quinquagmta Florenis Superius expressæ Ejusq S. Wo
lowski ad Cautelam super restasse Porro in Anno 1755.
memoratum S. Jawbum Lukowski ol. SS. Joannis Lesich
et Justinæ Lukowska Conjugg Summam Centum Flore
per sepe fatum ol. S. Valentinum Lukowski ab ol. S.
Mathia Lukowski fratre suo germano in obligatio-
nem agrorum Certo Super Dz. Dsem Jacentium, extractam ad
veram manuale in ao 1756 in die Martij Datualem
Contractum obliquente quietatione manuali manu SS.
Joannis Lesich et Justinæ Lukowska Ejusq ol. S. Ma-
thiæ Lukowski fratris Conjugum Subscripta perspicue
se, Deinde in ao 1766. Coram nobis Cens Stwz Z Bliz. Aste-
rum S. Margarethæ V. et Martyris per Ds. Martinum
a Magdalena i Latiny Lesnicki et Mariannam
S. Alberti Kurowski Consortes Exactorowski ol. Lucæ fi
lium et filiam ex ol. S. Marianna Lukowski quondam
Tronasci filia Sgenita, hunc S. Jawbum Lukowski
modernum Citum de Pertinibus Ipsorum et Summa

mille

Mille Florenorum Pol. Decret. Crer. Plocen. Fra. 2da post Dm. Invocavit Quadrm. in Ao. 1715 Inter Supraseror. GG. Czachorowskich Parentes ac alios ab una, et toties dictum ob. G. Valentinum Lukowski parte ab altera prolato adjudicata, Ipsos respicientibus, Videlicet per quemvis illorum de Summa Sexaginta Sex Florenorum grossor. Viginti Pol. ac toto et Integro Processu hac in Causa perducto aequitatum esse, Ad extremum in Ao. 1777 praelibatum G. Jacobum Lukowski Cittum GG. Alberto et Agnethi Virgini Innuptae Białoskorskim ob. Nicolaj filio et filiae ac Magdalenae G. Antonij Zglenicki Mariannae G. Alberti Kurowski Consortibus Czachorowskim ob. G. Lucae Czachorowski filiabus ex ob. G. Marianna Lukowska primi Ejusd. ob. G. Lucae Czachorowski 2di ob. G. Obrębski 3tij ex post Vol. praedicti G. Nicolaj Białoskorski Consorte in Bino Thoro procreatis fratri et Sororibus inter se uterinis ob. Vero G. Helenae Lukowska ob. G. Adami Kolczynski Contis Steriliter de hac luce decesse Sororino et Sororinis ob. Autem N. Martini Czachorowski similiter sterilibus fatis Vita functi fratri et Sororibus Uterinis atq. germanis, et tam post ob. praedictam amittam Ipsor. quam et ob. fratrem erga alios Successores naturales tum G. Magdalenae Sułkowska Virgini Innuptae G. Josephi Sułkowski filiae ex ob. G. Eva Czachorowska progenitae Sororinae et quid GG. Zglenicka et Kurowska Summam Ducentor. quinque Florenorum grossor. sexdecem solidor. duor. Pol. ex Summa majori Sexcentorum Sexdecem Flor. grossor. Viginti Pol. Decret. Judicij Trnis Plocen. F. 2da ante Fm. S. Agnethis V. et Martyris die scilicet decima quinta mensis Januarij Ao. 1776to in Płocko inter expressos GG. Białoskorskie et Czachorowskie ac G. Sułkowska tum et ob. G. Martinum Czachorowski Steriliter decessum ex una, et praedictum G. Lukowski ac alios parte ab altera toto mvim Successionis post eand. ob. G. Helenam de Lukowskie Kolczynska Ipsor. amittam devolutae Ipsis

omnibus

et praedicto ob. G. Martino Czachorowski Ipsorum Sterili fratri
cum provisione ab actu inchoati processus adjudicata
seu medietatem Ejusdem Summae Eundem G. Lukowski Cittum
ad pacificandam efficiendam promanentem in vim Portionis
Ipsi GG. Zglenicka et Kurowska erga alios respicientem
Jam vero Omnibus Summam Octuaginta duorum Florenorum
grossorum sex Solidi unius Pol. ex Summa Centum duorum
Florenorum Grossorum Viginti trium Solidi unius Pol. in vim Por
tionis ob. G. Martinum Czachorowski sterilitas de hac lu
ce decessum ex Suprascripta Summa Sexcentorum Sex
decem Florenorum grossorum Viginti Pol. exarato Decreto adjudica
ta respicienti provenientem et post Sterilem decessum ob.
praedicti G. Martini Czachorowski Ipsi Jure Successivo
Concernentem nec non provisionem a Summa Trecentorum octo
Florenorum grossorum decem Pol. ~~act~~ ab actu inchoati Processus
Decreto Suprascripto adjudicatam ad Ipsos Spectantem Denique Portio
nes marcarum tam Luitae quam in Sublationem Conde
mnationis Quatuor decem marcarum Pol. toties dicto De
creto exolvi demandatarum exprimente id Authentica.
Coram actis Crenensibus Plocensibus F. 3tia post Festum S. Margarethae
V. et Martyris proxima nimirum die decima quinta Men
sis Julij per praefatos GG. albertum et Agnethem
Białoskorskie Magdalenam G. Antonij Zglenicki
Mariannam G. Martini ~~Czach~~ Kurowski Consortes
Czachorowskie Suis et G. Magdalenae Sulkowska
Virginis Innuptae omnibus in rem praehibatis G. Jacobi
Lukowski moderni Citti recognita erga Summas
Originales G. Sulkowska respicientem quatenus G. Lukowski
Cittus ~~adhuc~~ adhuc in sorte Br. Lukoszyna Parentali
haerere infert exolvisse Proinde Judicium Condle non nisi
Summas primam quidem Ducentorum Tynfus G. Mathiae
Kozierowski alteram Centum quinquaginta Tynfus Illustri
Amdon Rndo Mathiae Gutkowski Tertiam Quingentorum
Florenorum Pol. Succeribus ex ob. G. Marianna Lukowska pro

genitis

progenitis per G. Jacobum Lukowski actualiter ad authen-
ticas Quietationes exolutas una cum Summa in Unum
efficienti Ducentor. octuaginta Septem Tynf. grossor. Vi-
ginti trium Pol. Successivam, Similiter ad quietationem Authcam
SS. Bialtoskorskim Succenbus Videlicet G. Helenae de Luko-
wskie Kolczynska enumerata cum alia Summa adhuc
in Sorte Br. Lukoszyno haerenti ad Complementum Summae
Trecentor. Octo Tynf. et grossor. decem Pol. eiusdem Successivae
restanti ~~adhuc in Sorte Br. Lukoszyna haerenti~~ pro
reali Onere Sortem praedictam fatis ot. praelibat. G. Valen-
tini Lukowski derelictam afficienti Liquidat, et ex Mas-
sa Superius Specificata Substantiae Paternae detrun-
candas infra Judicat. reliquas autem Summas supra
exaratas ad manuales quietationes exolutas Videlicet G.
Wolowski prout explanat quietatio Summam Centum
Septuaginta Tynf. alteram. Successoribus ot. G. Mathiae
Lukowski Centum Tynf. per G. Jacobum Lukowski Citt.
Acsi persolutas. Siquidem Ac Pars Actorea ~~hasce Summas~~
adhuc per Parentem Ipsor. pacificati esse infert. G. quoq.
Jacobus Lukowski Cittus tam superrealem per se praemissa-
rum Summar. exolutionem quam etiam Superscorsivas
Quotas et quidem primam Viginti Tynf. G. Lucae Gumin-
ski alteram decem Tynf. G. Alberto Lisowski Tertiam de-
nique Triginta Tynf. memoratis Successoribus olim G. Ma-
thiae Lukowski ex onere Parentis Sui per se vere perso-
lutas ad Juramentum se se trahit proinde Judicium admissi-
bili Eod. G. Lukowski Citto adnivento decernit Quatenus
Comprobet in eam Juramenti Rotham pro ut Specifi-
catas Summas primam Centum alteram Triginta
Tynf. Succenbus ot. G. Mathiae Lukowski 3tiam Viginti
Tynf. G. Lucae Guminski 4tam decem Tynf. G. Alberto Lisie-
wski 5tam Centum septuaginta Tynf. G. Michaeli Wo-
lowski ex onere Parentis Sui actualiter exolvit et
Eadem Summae ex Massa Substantiae Paternae de-

truncari

detruncari debent Summaq Octuaginta Tyn Juxta
Obsequentiam Inscriptionis D. Woldwski seu potius Suc-
cessoribus ad Complementum integralis Summae Ducen-
tor quinquaginta Tyn provenienq nec dum est exsoluta
sed ejusq Successoribus Woldscyanis Juste ad exsolvendum pro-
venit, Deo et Sancta Jesu Christi Passione. Ita Ipso
in premissis adjuvante et addit Mrki ad pronunti-
andam Juramenti Rotham usq instanti praestitit.
hocce Juramentum D. Jacobus Lukowski Cittus flexis
genibus ad imaginem Crucifixi Dni, in facie Judicij sui
et attendentia Partis actoreae, Rotha supra sera per Ju-
dicium suum deprompta, Quo attento Juramento
Judicium Condle tam Summas Easq primam Centum
Tyn alteram Triginta Tyn Successoribus ob D. Mathiae
Lukowski 3tiam Viginti Tyn D. Luci Guminski 4tam
Decem Tyn D. Alberto Lisiewski 5tam Centum Septu-
aginta Tyn D. Woldwski exsolutas quam etiam Sum-
mam restanq Octuaginta Tyn ad Complementum in-
tegralis Summae Ducentor Quinquaginta Tyn Successoribus Woldscyanis
Debitam. et in sorte Bo Lukoszyna adhusq haerentem
similiter pro liquido Onere Substantiam ob D. Valentini
Lukowski ~~derelicta~~ haereditati afficienti Judicat, et ex Massa
Substantiae Paternae detruncandas determinat, Quibus
Oneribus Supra Connotatis et liquidatis in unum Juxta
ctis et Tymphonq Triginta octo grossis numeratis
in Florenq reductis efficientibus insimul Mille Septingen-
tor quinquaginta Octo Florenor ~~Pol et~~ grossor Viginti
Pol et ex Supra Constituta Massa Substantiae Paternae
ad Summam Quinque millium quadringentor Florenq Pol reducta
detruncatis, Summam trium millium Septingentor quin-
quaginta unius Florenq grossor decem Pol mundae Mas-
sae Substantiae Fatis ob totius dicti D. Valentini Luko-
wski derelictae Constituit, et ex hac munda massa Substan-
tiae Paternae nuper per Judicium Suum Constituta Quartam
partem ad mentem Legis se referendo, Videlicet Summam

Kongingentor

Nongingentos Triginta Septem florenos et grossos Viginti
quinque pro Dote Actrices Consortes ex Substantia Paternali Convenerunt assignat, ex qua quid Summa
pro Dote per Judices dicen assignata in quatuor Capita dispar
tendo hat Cujus illata Summa Duorum Triginta quatuor
florenos grossos tredecem. solidos Duos et denarij tres
Pat Juste provenire debeat. cum tamen D. Anna Ux. Simo-
nis Humiecki Marianna Ux. D. Stephani Jtig Humiecki
Consortes Lubowski et D. Catharina Lubowska ob D. Pauli Sku-
dzinski relicta Consors Vidua actrices D. Jacobi Lubowski
Citti pro Sororo, quibus illata per Ejus Centum viginti
Dotis de B. Paternis Ipsis respicieng; obsequentibus Jnscriptis
nibus Authen. Coram nobis Cras Ply Feria Tertia in Vigilia Festi
Nativ. S. Joannis Bapte in Ao 1761 per Ipsos Simonem et
Stephanum Humiecki fratres Jsterq germanos in rem DD.
Annæ et Marianne Consortum Ipsi ob. D. Valentin. Lubowski
cum D. Helena Dzwonkowska pereatis fuisse. Super Scar
nas expressas Cujus illata per Ejusdem Centum viginti
nobiles de B. Paternis eisdem Ipsi Consortes una cum alijs Sum
mis mierum Dotis de B. Paternis Ipsis respicieng de manibus D.
Schreiam Haselii levatas in B. Girino minori in Pthu Pozn
et Districtu Narbonien Convicten. altera quoq Scriptura
per ob. D. Paulum Chadzinski quondam Valentini filium
mis. D. Catharinæ Lubowska. patruum ob Valentin filiæ pa-
truæ Consorti suæ adhuc relicta Vidua. Super Summan
similem Centum Ejus Viginti nobilium. Dotis de Bonis Pa-
ternis Ipsam respicieng cum Summa dicta Ducen
torum Ejus de B. Paternis Ipsam Convenerunt de manibus
Ejusd D. Haselii levatam in B. Unieyo, facta etreagi
tis, Levatis probatis actualiter levarunt Ejusq quoq levatis
Summis. Omnis Securitas per maritos Ipsar. in Bonis illar
hereditat. est prævisa. proinde Judex his tribus D. Jacobi
Lubowski Citti Sororibus Actricibus ex Summa supra
specificata Ducentos Triginta quatuor florenos

grossos

Grossorum tredecem solidior duor et denarij unius
Pol. cujus illarum pro Dote Ipsi proveniri debita. Summa Centum
Tyn. Phonz in Florenos vero reducta Centum Viginti Flo-
renz Pol. Jam supra levata similiter Cujus illarum
detruncata et exclusa non nisi per Florenos Centum
quatuor decem, Florenos grossos tredecem solidos duos dena-
riumq unum Pol. quamque ex hisce tribus G. Lukowski
Citti Sororibus actricibus cum provisione ad alterum
tantum accreta, pro dote de Bonis Paternis Justi concernere Judex debere Senten-
tiat. Gsa Autem Connegondis Lukowska ad pcq relictae
Viduae ob G. Petro Kysieki ejus marito licet G. Jacobus
Lukowski Cittus attestante Sen. manuali Die Vigesi-
ma tertia Julij Ao 1749 datuato Summam octuagin-
ta Tyn. ad rationem dotis de B. Paternis G. Conne-
gondim Lukowska ejusq ob G. Petri Kysieki pro-
tunc Consortem concernq exolverit Cum tamen Epa
per se exolutae Summae nullam provisit Securitatem
proinde Judm Condle Gso Lukowski Citto salvam vindi-
cationem Summae Octuaginta Tyn. per Ipsi ob G.
Kysieki exolutae de Bnis ejus praecustodiendo, inte-
grabendotem per Judm suum ex Constituta massa
Substantiae Paternae adinventam Summam Du-
centorum Triginta quatuor Florenorum grossorum tredecem
solidorum duor et denarij unius Pol. efficientem pro re me-
moratae G. Connegondis Lukowska ad praesens ob
G. Petri Kysieki relict Consortis Viduam per G.
Jacobum Lukowski Cittum Cum provisione ad alte-
rum tantum accreta ad solvendum determinat.
~~[illegible]~~ Discuciendo quoq Cathegoriam respectu
Praetensae per actrices Contes Portionis ex Successione fa-
tis ob G. Joseph Lukowski Sterilitter de hac luce decessi
derelictam Ipsi et G. Jacobum Lukowski Cittum devoluta
hasce actrices Consortes concernenti Quoniam Judicio suo
probatum est ob G. Josephum Lukowski G. Jacobi Lukowski

Citti

Citti Patrem Patruum germanumque Congregatis Substantia Notabili in Civ. Poznaniens. et alibi Stentibus ja
cet decessisse. totamq. Eam Substantiam Suam Sanguine Junctis pronexisse. ex Cogg. Substan
tia Epi. S. Jacobum Lubowski Citum nuncupante quietatus
Authen. Coram adi Cis Ptis 2. 3tia. post Dm Sandi. Sa
batical Die decima tertia mensis Maji Ao. 1772 per Jm
S. Jacobum Lubowski Cit. Epi. ab S. Josepho Lubowski stentibus
fatis Cessi. Patrem Patruelem germanum et post Eum Substan
tia Mobilia et Immobilia Successores naturales in rem S. Alber
ti Staszewski ab. Joannis filij recognita, cum ma Septua
ginta Unius Aureor Hungaricat et Florenor Novem Pol
Scripto Certo mandati in rem superscri ab S. Josepho Lubow
stentibus fatis Vita functi dato adi 3 Cris Januarii
oblato per Dum S. Stanisworski Notas Dicto ab S. Josepho Lu
bowski adsolvendi apprecatio Levasse respect. petitum, quoque
alias Summar. Rer Immobilium et Inventarior. Sepe fati ab.
S. Josephi Lubowski stentis proprior in supra expresso Civ. Posna
niens et alibi locator Processum devindicatorie Cor. mobilia
ipse Duo circa Judm Comde Scripsa alterius Dictas SS. de Edwardo
annum S. Simonis Hurwicki Mariannam S. Stephani filij Hur
wicki Consortes Connegondin ab. S. Petri legitimi et Catharinam
ab. S. Pauli Chudzynski filij Comes relictas Viduas Tutrices
Kowalskich Sorores Germanas ab Autem S. Josephi Lubowski stentis So
rores Patruelis germanas proles naturalibus cum Cog. S. Jacobi
Lubowski Citti Substantiid Mobilis et Immobilis fatis prefati S.
S. Josephi Lubowski stentis patris ipsis Patruelis germanis de
relictis Successoribus cognovit et ad Participationem Quinti
Successionis ergo cum S. Jacobum Lubowski Citum in quarta
parte admittit et hoc ex Summa supra scripta Septuagenta
unius Aureor Hungaricat et Florenor Novem Pol. Successiva
per S. Jacobum Lubowski levata et adquietata Quarta Parte
Cgr S. Jacobi Lubowski Citti Sorores modernas actrices Jux
ta Resolutionem Judicij 3ij Superiorem Juste concernit Videat
Judm tamen ad ter stipendium esperata devindicatorem tam Cgnd

Jan vindicate

Działo się na Gronie Dobr Wsi Borowice
Possessyi zasławney WXMci Xiędza Radom
skiego Podległych Dnia Dziewiętnastego
miesiąca Grudnia Roku Pańskiego 1781
w Przytomności Urodzonych Jana Zdziarskiego
i Dangela Thoreskiego tudzież Opatrzonego
Franciszka Pawronskiego z Gulszewa Woźnego Przysię
głego Dzieło ninieysze przywołuiącego i Obe
cnego

Urząd Grodzki Starościeński Płocki Burgrabiczy
wykonywaiący Przychylaiąc się do Prawa o Exeku
cyiach Postanowionego Czyniąc oraz dosyć Obowiąz
kowi Urzędu Swego na Rekwizycyią Wielmożnego
Karola Sosnowskiego Komornika Ziemskiego Ciechanow
skiego z mocy Dwuch Kondemnat Pierwszey Dnia
Dwunastego miesiąca Lutego w Zysku Zapłacenia
Summy Pięćdziesiąt Czterech Czerwonych Złotych
do Weslu z prowizyią winney Drugiey Dnia Osme
go miesiąca Listopada w Zysku Dalszym y Osta
tecznym uczynienia Exekucyi Czyli Dobr Prawem
przekonanych Podania w Interesie Zaś porządkowym
Zapłacenia wzmiankowaney Summy Pięćdziesiąt
Czterech Czerwonych Złotych z Prowizyią w Sądzie Ko
missyi Rzeczy Pospolitey Skarbu Koronnego Stro
ny wyżey wyrażonego requirenta na Wielmożnym Janie
Rościszewskim Woyskim Płockim Roku teraźnieyszego Tysiąc
Siedemset Osiemdziesiątego Pierwszego Otrzymanych Jako
też Dekretu Exekucyonis w tym że Sądzie Komissyi Rze
czy Pospolitey Skarbu Koronnego przez tegoż Wielmo
żnego Sosnowskiego z Jaśnie Wielmożnemy Starosta
my Grodowemi y ich Urzędami w tym że Dekrecie Wymienio
nemi w Porządku Exekwowania Dobr Wsi Borowice

Czyli

Czyli Onych Podania Dnia Dwudziestego Czwartego mie
siąca Listopada Roku minionego 1781 wyskanego na
grod rzeczony Wsi Borowice Zwaney Dnia Dziewiątego
w celu wprawnego Decret Jurydyczney Swoię vskodawał
po ktorey vskodowczinia y prze Woznego Oglosienie Stron
do Stawienia się przywołac rozkazał na ktorego przywoła
nie Urodzony Andrzey Orzechowski Pułmoznego Karola Sosnow
skiego Konfornika Dzierzkiego Oeikanowskiego Plenipotent
Osobiscie Stanowszy Oraz Kondemnaty y Decret Executoryy
Dzisieyszy wyniesione Woyewody podania Wsi Borowic dla
pozymowania z Prowentow Summy Dziesięcioletnich Sterch
Czerwonych Złotych Kapitalney y od niey Prowizyonalney
Jako też wen na zniesienie Dwuch Condemnat podług
Prawa przynależących na rzecz Pułmoznego Sosnowskiego
go Prawem Dochodzaiącego domagaiąc się zaś Strony
Pułmoznego Jmci Xiędza Kanonika Kathedralnego
Płockiego Tey że Wsi Dziesięcinnego Professora Urodzony Woy
ciech Woyslaw Osobiscie Stanowszy się y Prawa Za
stawy to iest Kontrakt w Wyszogrodzie Dnia Trzynastego Cer
wca Roku 1767 Miedzy Pułmoznym Jmcią Panem Franci
szkiem Ignacym na Borowicach y Jastrzębiu Rzeczpos
politym Szlachcicem Woiewodztwa Płockiego Ziednej
a Pułmoznych Jmci Panien Woyciechowskich na Gadomiu Gadom
skich Kanonikach Kathedralnych Płockich drugiey Strony
zezwany y Kiegami Gradzkiemi Wyszogrodzkiemi we Wo
ich w Wigilią Narodzenia Swiętego Jana Chrzci
ciela w Roku tym że przez Strony obydwie sygnowo
wany Ludwik Laskowski na rzecz Pułmoznych Jmci Xię
dzy Gadomskiego Kanonika Kathedralnego Płockiego w Gro
dzie Wyszogrodzkim tegoż Dnia y Roku Jako y Kontrakt Za
warty przez tegoż Pułmoznego Jmci Pana Franciszka
Xawerego Dzierzkiego Ziemskiego Płockiego Zemanek
Karczewski ex suo Wsi Jako Cessyonarius Pułmoznego
Franciszkowskiego Woyskiego Płockiego Pułmoznego Sosnow
skiego Dłużnika Dobrotliwego a przez Pułmoznego Jmci Xię
dza Gadomskiego za Summą Kapitalną wyżey Wyrażoną
od Pułmoznego Xawerego Kasztelana Czerwińskiego te
raz we Wsi Dziedzica Plantacyiney prawem nieskwitowa
nego poręczania za Dług Pułmoznego Franciszka
Xawerego Woyskiego Płockiego Oyca tegoż Dłużnika

2 1

tow sobie wypuszczonych od Oyca niemaiącego Rzeczywo
wanego y Wielmożnemu Sosnowskiemu Kredytorowi rzeczone
go Wielmożnego Rościszewskiego Woyskiego Płockiego
Prawem przekonanego tradowaną bydź niemoże twier
dził oraz tak Imieniem Jaśnie Wielmożnego Rościszewskie
go Kasztellana Sieyńskiego w Zmiankowaney Wsi Boro
wice Zwaney Dziedzica i Właściciela Jakoteż Wielmo
żnego Imci Xiędza Gadomskiego teyże Wsi Zastawnego Possessora
do znoszenia tego Długu nieobowiązanych ani Pra
wem Skonwinkowanych podanie teyże Wsi Impugnował
przeto Urząd wykonywaiący y Zważaiąc Okazane Dowody dobra
Wieś Borowice nie bydź własnemi Wielmożnego Rościszew
skiego Woyskiego Płockiego ani do iego Possessyi należ
ący probuiące o inney zaś tegoż Wielmożnego Rości
szewskiego Substantyi iż by Jakowa y gdzie Znay
dować się miała z żadney Wiadomości powziąć nie
mogąc Sprawę tę napowrot do Sądu Rzeswiętney
Komissyi Rzeczy Pospolitey Skarbu Koronnego odsyła
Zachowaiąc termin tak Stronie prawem przekonywaią
cey Jakoteż y prawem przekonaney tudzież ninieyszego
Działa Impugnatorom Zawiły A w tym że sądzie Sta
wienia się mocą Dzieła ninieyszego.

Simon Krzywkowski BLP

Offm Pzeno Castren Capitt Plocen ad oblationem
Pz Andriae Przedębski Superzessionem ab Actu execu
toriali in bonis Inferius nominanae per Offm Burgrae
Crei Plocen expeditt facitt manuq ejusq Offcy Burgrae
Subscriptam reproducenq ad Actitanae actisq Praesen In
grossanae Suspeptt In tenore sequen (Inseratur) Ori
ginale ejusq Exhibitionis Circa acta est relictt.

Cio Plocen Fra 9ta in Vigilia Festi S. Thomae Apli Sci
licet Die Vigesima Mensis 10bris Ao Dni 1781.

Działo się na Groncie Dobr Wsi Borowie Possessyi
Zastawney Wielmożnego Jmci Xiędza Gadom
skiego podległych Dnia Dziewiętnastego Mie
siąca Grudnia Roku Pańskiego 1781. w Przy

Actum in Fundo Bonor. Bodorzyno Sortes successorum d. Gsi Martini Lisowski Haered. Feria Quarta post Festum Scapularis Beatissimae Virginis Mariae scilicet die Decima Octava mensis Julij proxima anno Domini 1781

Coram Gso Laurentio Bromirski Burgrabio Crem. Plocen. in praesentia nobilium Jacobi Czachorowski et Pauli Zglenicki nec non Mtis Regni Gnalis Providi Andreae Smuczyński de Zołtszyno Authi et Jurati actui huic adstans et eundem acclamans

Officium praesens Crem. Capitt. Plocen. Burgrabiale Executoriale Insistendo Legi positivae de peragenda Executionibus eo nomine sancitt. satisfaciendo muneri Officij sui Burgrabiatus Parendoque additioni à Mfico Josepho Bromirski Vice Capitaneo Pltus Plocen. habitae Vigore Decreti seu potius poenae Banitionis Cum ejus publicatione de actu ejus in Castro Plocen. Feria 2da in Crastino Festi nativitatis Sancti Joannis Baptistae scilicet die Vigesima Quinta mensis Junij Anno praesenti ratione summae Quadringentorum sexaginta sex Flor. Pol. una cum provisione ac poenae Lucitae Trium marcar. Pol. ex Parte Gsor. Marianna Kokoszczyńska d. Gsi Laurentij Lisowski Relictae Contes Viduae Matris Nicolaj Felicis Filior. Lisowskich Actt. Jure vincendi super Gsi Martianna de Bogdańskie d. Gsi Martini Lisowski Relicta Conte vidua matre, Ignatio Francisco Leone et Hippolitto Filijs Lisowskie Cttes Jure victis non solutionis obtentae Spublicatae, Ex Requisitione

Valentini et Stanislaj

ex requisitione itaq. Officiosa ejusd. Partis Jure vincend. ad
Fundum supra expressor. Bonor. Condescendit. Ibidemq.
Jurisdictionem suam officiosam praeuotodita prius pace et
Securitate publica actibus Juridicis Congrua fundavit
et partes utrosq. ad sui Comparendum praedicto Ministeri
ali acclamare Injunxit. Quo in Termino acclamato
rio personaliter Comparens Gsus. Nicolaus Lisowski
Actor suo et alior. actorum nomine personaliter rep
ducta supra de actu Exarata poena Banitionis Cum ejus
publicatione petijt ab officio praedend. de Bonis Rittorum
Jure victorum exdivisionem Fieri et peragi et ad Con
scriptionem agrorum Condescendi Cujus affectatione
Officium praedens annuendo avisata prius parte Cita
non tamen Comparente ad Conscriptionem agrorum
cum supra scriptis nobilibus ac Ministeriali in
Contento sese Contulit de Tenore sequenti anaym
wsiedlisku Jęczmienia Jarych sześć poczynają się zabro
dynkiem a kończą się udrogi. między miedzami Jmli Pa
Woyciecha Lisowskiego z Jedney a Jmli Pana Jakoba Cze
rowskiego z drugiey strony. w polu Ozimnym pod Gła
chowo Jary ieden stay dziesięcioro poczyna się odewsz
a kończy się u granice Głuchowskiey. Siedmioro stay
Żytem osme Lnem a Dwoie stay pszenicą Jarą z
sianych. między miedzami Jako wyżey. Item Jary
Dwa także stay Dziesięcioro. na Dziewięcioryu stay
Żyto a na Dziesiątym Jęczmień. poczynają się y
czą Jakoteż y między miedzami Jako wyżey. Item

Zagon

Zayon ieden staw troygi Zytem zadiany miedzy miedzami ad Lesso
wo niegdy Jmći Pana Wawrzyńca Lisowskiego z iedney á Jmć Pana
Chachorowskiego zdrugiey strony. poczyna się od Drogi Do Borcewa
Idzie y koncy się u zadatku. Item Jary ieden staw Zwir poczy
na się y koncy iako wyżey miedzy miedzami Panow Chadzyn
skich ziedney á Jmć Pana Jakuba Chachorowskiego zdrugiey
strony. pode Gnieźdz. Zytem zadiany. Pole Jarzynne pod
Chachorowo. Jarych Trzy staw Czworo poczynaią się od
Drogi dlugiey á ciągną się do Granic Chachorowskiey
na iednym staią owies napatrone staw Grok a reszta ob
siem leży miedzy miedzami Jmći Pana Woyciecha Lisowskie
go z iedney á Jmć P. Jakoba Chachorowskiego zdrugiey strony.
Item Jary ieden staw Czworgi poczynaią się y koncy Jakoż
owsem zadiany miedzy miedzami Jmć P. Woyciecha Lisowskiego
ziedney á Jmć Pana Chachowskiego zdrugiey strony. Item Jary
ieden poczyna się y koncy iako wyżey na iednym staią Zyta
a na Dworzu a Jaremin. miedzy miedzami Jmć Woyciecha Lisow
skiego z Jedney á Jmć P. Andrzeja Chachowskiego zdrugiey stro
ny. Item Jarych trzy staw Czworo poczynaią się y koncy iako
wyżey Zyta Jarych Dwa zadianych a reszta owsem. Item Jary
ieden staw Czworo poczyna się y koncy iako wyżey. staią Dwa
Zycha a reszta obsiem leży miedzy miedzami Jmć Panow Chadzy
skich ziedney á Jmći Pana Jakuba Chachowskiego zdrugiey
strony. Pole ugorowe pod Lakoszyno Polskie Jarych trzy
staw Dwoyzi poczyna się od Kep a koncy się u Czarnego Dą
bu miedzami Jmć P. Woyciecha Lisowskiego ziedney á Jmć Pana Jako
Chachowskiego zdrugiey strony. Item Jarych Cztery poczynaią się
y koncy iako wyżey miedzy miedzami Jmć Pana Woyciecha Lisowskie
go ziedney á Jmć P. andrzeja Kowa Chachowskiego zdrugiey strony. Item
Jary ieden staw pizaro poczyna się od Łozienia a koncy się na Łu
kowskiey Granic miedzy miedzami z Jedney Lakoszyzny niegdy Jmć Pa
na Wawrzyńca Lisowskiego ziedney á Jmć P. Woyciecha Lisowskiego
zdrugiey strony. Item Jarych Dwa staw pizaro poczynaią się y koncy
Jako wyżey miedzy miedzami Jmć Woyciecha Lisowskiego ziedney á Jmć

a Jm Pana Jakuba Czachorowskiego z drugiey strony. Item Jarych Dz
stay pięcioro poczynaią się y kończą iako też między miedzami
Jako wyżey post Cajus quid peracta Exdivisionis Conscriptione
agrorum Officium praesens eosdem agros una cum Inseminationibus
ac cum omnibus utilitatibus usibus fructibus et commodis de
ra Incisione in silvis quam ad Focum quam alia necessaria fu
di in summa Quadringentorum sexaginta sex Flor. Pol. una
cum provisione ac poena Lucta Trium marcarum Pol. Parti Ju
vincen. in actualem Traditoream Possessionem porrigit Tradit
ficam Possessionem usque ad exsolutionem summae cum provi
ne superius expressae ac marcis pacificationem totius et In
gri processus assignat et ad intromittendum eandem Partem Ju
vincen. in praesentia agros modo quo supra traditos M. R. Pro
dum in actu Contentum deputavit qui Mtis per Officium
suum ad praemissa deputatus in praesentia Nobilium in actu Con
tentorum alta sua praeconica et sonorosa voce totius dicta
partem Jure vincen. intromisit investivit post haec peracta
Officium praesens Burgrabiale Partem actis Jure vincen. Con
Possessionem traditis reliquit eandemque Conservandam Conse
Decreti sui executoriali robore
Laurentius Bromirski Burgrabius Crem. Plocen.
Offm.

Offm. praesens Crem. Capit. Plocen. ad Oblationem C. Pauli Sulk
uski Traditionem infrascriptam in Bonis infeudis nominandae
pro parte infraexplanandae Offse per Jm. Burgr. Crem. Plo
infra subscriptum expeditam ~~[illegible]~~
~~scriptum~~ reproducem ad Acticandum Actique praesen. ingrossandum
suscepit in tenore sequenti (Inserat) Originale eiusdem Traditionis
Circa Acta praesen. est relictum

In Crem. Plocen. Fra 2da post Fm. Nattis Beatissimae Vir
ginis Mariae praesentia Scilicet Die Decima Mensis Se
ptembris Ao. Dni. 1781

Actum in Fundo Bonor. Niedarzyno Sabbatho ante Festum Sanctae Catharinae Virginis et Martyris proximo scilicet Die Vigesima Quarta Mensis Novembris Anno Domini 1781. Praesentibus N.N. Mathia Kruczewski et Stanislao Starczewski necnon Mtis Rni Gnali Provido Petro Pomoryn de Borzewo Cmethonum autho et Jurato ad actum Praesentibus assumpto et eundem acclamante

Officium Infrascriptum Burgae Crnae Plocensis Executoriale evincens Illrem Mcum Plocensem Plonscensem Radziovienensem etc. Capitaneum satisfaciendo muneri Officij sui Inhaerendo Legibus et Constitutionibus Regni, de peragendis Executionibus ac Traditionibus conomine sancitis, ex vi Supersessionis in Fundo Bonor. Praesentaneor. Sabbo in Crno Festi Sanctor. Petri et Pauli Aplor. Anno Praesentis per Officium suum, ob ultroneam Mci Josephi Ubysz Venatoris Plocensis Praefecti Exercituum Rni Impugnationem, ab actu suo usque ad aditum brachij Militaris de Lege Concessibilis in Fundamento Decreti Trns Plocensis inferius de actu specificati factae, Actisque Crnae Plocensis Feria Quinta Pridie Festi Sae Margarethae Virginis et Martyris scilicet Die Decima Secunda Mensis Julij Anno eodem oblatuatae, advenientibus itaque eodem brachio Militari, in robore Dispositionis per Illrem Mcum Czapski Gnalem Majorem Exercituum Regni in Warszawie Die 16. Novembris Anno currente ad Assistentiam Officio suo Traditionem Bonorum in actu expressor. exequentibus Possessionemque Spatio Quatuor Septimanar. tuendae dimisso et disposito ex requisitione Gnosor. Stanislai Pomianowski et Mariae Brudzienska Invicem Congum. Actt Jure vincente ad Bona in actu Contenta cum Suprascriptis duobus Nobilibus ac Mtis in actu eodem connotatis Officiose condescendit, Ibique Jurisdictionem suam praecustodita prius pace et Securitate Publica, actibus Juridicis Congrua fundavit Seu potius actum primitivum Supertum Valentini Starczewski et Salomeae itidem Brudzienska etiam in Invicem Congum

Sessionis

Supersessionis suae reassumit, Partesq ad Juri parendi voce
altius dicti Mnlis acclamare fecit. Quo in Termino acclamatoris
personaliter Comparuit, Gsus Stanislaus Pomianowski suo et
GG. Municae Brudzinska Contis suae ac Salomeae itaq Brudzienska
Gnon Valentini Starczewski Contis alias Invicem Congum nomine
Reproducto tam Decreto de actu eius in Plonsko in Terminis Com
munibus Trribus Plocens Districtuum Plonscens simul et Raciazien
Feria 2da post Fm Sanctissimae et Individuae Trinitatis proxa
scilicet Die vigesima Secunda Mensis Maij Anno elapso. Intus
Gnosos Stanislaum Pomianowski et Municam Brudzienska
Invicem Conges tum Salomeam itaq Brudzienska ad praesens
Gsi Valentini Starczewski Contem actt Jure vincens ab Una, et M.
Josephum Ubysz Venatorem Plocens Praefectum Exercituum Regni
Citt Jure victum parte ab altera lato. Quo mediante Solutio
Summar ac poenar Unius Centum Sexaginta Septem aureo
rum hungaricatt et florens Duor Polonicatt cum provisione
per quinque a Centum Computans salvis quietationibus
in Trno producens ac lucta Trium Marcar Polt. tum Seorsim
poenae Duplicis Quatuordecem Marcar Polt. quam quotar
unius. Triginta quatuor Alterius viginti ac Novem florens Pol
Deniq poenae Quadruplicis Quatuordecem Marcar Polonicat
a praefato M. Josepho Ubysz est iniuncta, quam et Conde
mnatione Coram actis Crens Plocens Feria 2da in Crno Festi
Sancti Joannis Baptistae Anno elapso 1780. per Partem ac
Jure vicens respectu non solutionis Summarum cum pro
visionibus provenien ac poenarum superius in Decreto
expressar, super M. Josepho Ubysz Venatorem Plocens Parte Citt
victa in Trno satisfactorio circa Maonem obtentt et publicat
In Fundamento itaq horum Decri ac Condemnationis mente
quorum Supersessio superius de actu specificata facta extitit
petijt ab Officio Praesens de Bonis Praelibatis Partis Citto Jure vi
Executionem fieri et peragi, Bonaq praerecensita seu Sortem,

praelibati

ni prelibatis Summis, provisionibus ac Mansi supenis anno
tato Decro specificatis pro re sua, Comes, ac Gros Starczewski
Conqui Tract. et dimitte affectavit, Cumis itaq affectatum pro
Justo annuendo. Offum Presens Burgi Executoriale ad Tractatio-
nem Conscriptionemq Status ac Inventarij se se contulit et
dedit. Cujus Tractationis ac Conscriptionis Status et Inventarij
propter meliorem Informationem Partes Act. Solonico idiomate
Señes est talis. Nayprzod Budowma Dworska. Stodoła o dwoch
klepiskach od Wschodu Stoma dobra, napoludnie y południe szczy
tami stoiąca, od południa szczyt Chrustem oporzyty wstępy stawia
na, Wierzeie mieciwsko klepiskom od gumien są dobre z Zamknie
ciem y z Keblami Żelaznemi, drugie zaś mieciwsko tymże od ogro
da naprzelot będące złe reparacyi zgromadzenia potrzebuią, Zboża za
podaie się korcami tyle. Żyta korcy sześć, Pszenicy Jarey korcy dwa,
Jęczmienia korcy Siedm, Owsa korcy Dziesięć Grochu Cwierć Dwie
ście wszystko miarą Warszawską być powinno mierzone ponieważ
Stoma ztego zboża oprocz Owsiany exceptuie się dla Dziedzica
więc toż zboże temże Dziedzic sukcessorom ludzm ontuni każąc by-
dzie powinien y gdy Dwie Jętmą Tractybrom poddac. Zamek mieciwsko
dworu na wschod stroney, wzgląd Stawu y wktym gorna
Izba dla Sypania zboża Jętmą teraz nieczym. Szczerom podaie
się wtey Izbie Czyli schowaniu są okna trzy, bez nawet y Deska
mi mesą zabite posadzka mieycami zła, putap także Drzwi
z tarcic na zawiasach Żelaznych, Budowma Wieyska. Idąc od
Dworu po lewey ręce Naypierwsza Chałupka zbożni mała dla
pomieszkania, Izba wstępy y Dyle stawiania ścianka zaś z bruzdy
przymey na boku od wschodu Stoma Chliwczek mały Chrustem
my, także na południe od Szczytu drugy Chliwek także Chrustem
poszyty na teyże Chałupie po części złe. Item Chałupa naley
ze Dwu na wierzchu ws. wstępy Stawiana dobra, Szczytami na
wschod y Zachod stoiąca z Komorą y Sienią dobrem, okno
jedno dobre, putap z tarcic także dobry z Sieni na Chli
wek równo z Izbą y Sienią stawiany dobry w tey Chału
pie Wreszcie wyszliśmy Sprzęty.

pne

wtey Chałupie mieszka Chłop Imieniem Szyman Rupecki na
zwany Pszczolnicki ma Zonę Rozalią Klarownę Dzieci troie, Syna
dwoch starszego Stanisława lat Cztery młodszego „Jana" lat Dwa maią
cych, Corkę malenką Imieniem Rozalią Stodołę maią dobrą w tey
stawianą o iednym Klepisku na wzniosłości y zahaw szczytami
stroiącą przy tey stodole Wozarka iednę tylko strony obdyłowa
na nowa, przy niey czopowane dobra szczytami napotkane
y pułnoc stroiącą. Ten Chłop ma Zaboy wszelką, robocizne ce
prawie trzy dni w tydzień dwoygier. od S. zas Wojciecha do Ma
tego Marina Dawską robi dni Cztery wczniwa zas przez
Cztery Niedziele odprawuie Szarwarki Dziwką Dni pięć Parob
kiem zas dni Cztery. Stroża zas od tego Chłopa y Dworna
wszelka od niego należącą dla Dziedzica odprawuie Ze
tenże Chłop ze wszystkiemi Inwentarzami, budownią, zasiewka
mi, rolami, łąkami, ogrodami, y wszelką do niego należytnią
robocizną y posłuszeństwem oprocz straży wyżey wspomnia
Jchmć Panstwu Pomianowskiem y Starczewskim podane
w Polu Ozimnym pod Grochowalskiem będącym. Naymnoy Folwa
zaczynaiący się wdłuż od Drogi od Niedarzyna do Grochowalskiej
idącey, a ciągnący się do Granicy Drzewnickiey czyli Rzki nazwaney
Rokitnica, wszerz zaczynaiący się od Drogi od Mysłowic do
Drzewna ciągnącey do rol czyli miedzy Chłopskich ten cały Fol
warek wdłuż od wyżey wspomnioney drogi do Granicy wszerz
Drugiey takoż drogi do rol Chłopskich ciągnący się iako wsze
iest tutaj opisawa Jchmć Panom teraz mieszczym Posesorom Fol
ie się, którego wkoło iest Zagonow 24. na pręty rachuiąc
Łąk 24. Stawy Siedmioro. wdłuż na Dwoygie Łyżki na troygie
Poszerzaią znayduie się zasiana Dwoie zas stawy tylko podorane
y chociaż był pomieniony Folwarek na Granicy szerszy wspo
mniony cały złąka tracone się na przeciwko tegoż Folwarku wpo
Ugorowym pod Mysłowice będącym Cały takiż Folwarek za
naczyny się od Drogi Ciągnący się do Granicy Mysłowskiey m

miedzy drogą wyżey wspomnioną y rolami Chłopskiemi leżący.
przez staj 11 ciągnący się wzdłuż prętów 9 y tołki pięć, na Zagony
rachuiąc Zagonow. Dwadzieścia cztery zawieraiący wsobie poda-
ie się Item Folwarku w Czyminie przy polu Jarzynnym wdłuż
zaczynaiącego od Drogi czyli Figury a ciągnącego do Granicy
nazwaney Rokitnica od Zachodu Stronna wydziela się prętów
5 łokci trzy, czyni Zagonow. 9. staj Dziesięcior. Sześcioro
Zytem, trzie Pszenicą zasiane Dziesiąte podorane tylko y powło-
czone, reszta do graniey oRogiem leży. Pszenisko tegoż Folwarku
w ugorze na południe podaie się tyleż prętow stanem gruntu
złąka do Kępiny. Pole Jarzynne pod Czarnk ciągnące się Fol-
warku zaraz przy Czynnym będącego. od Zachodu Stronna
czyli od pułwsiorkow Chłopskich wydziela się prętów pięć
Zagonowszą zaś liczy 15. ten Folwark wzdłuż zaczyna się od
wsi czyli płotow a ciągnie się do Granicy nazwaney Rokitni-
ca przez staj Dziesięcioro. Item Folwarku zaczynaiącego
wdłuż od Browaru a ciągnącego do graniey wyżey wspomnio-
ney od Ogrodu czyli płotka Dworskiego. podaie się prętow
sześć wktorych się liczy zagonow Czterna scie, rola staj pię-
cioro taki staj Dwanaście do graniey. Ostrzegaią się taki prosto
wrole podane aby według zwyczaiu przez teraźmeyszych Prezeso-
row będą byty, tudzież wolne mieszkanie przez podwodę y wygony
wszelkie, oraz wolne brama wiechanie do Gumien. y Pasthu wycho
dzenie do stodut, wolne brame wody y pierwsze Inwentarza wła
dzawce wpodworu będącey aby przez W. Dziedzica niebyło zo
nione, y oraz ciągnie Chrustow. na opał lub do grodzenia płotow
Pasterzowi także dla wspólnego rożnego Inwentarza aby y to
dla teraźmeyszych Prezesorow. wolne byty. Ma peracta Conscriptio
ne status et Inventarij porrectoq Subclito unea cum ejus exo
re ac libens acceptata illor Suppellectili Domestica agris hortis
per ipsos possessis obedientiis et tabernis per ipsos mestari solito
rensione ac Censerptione defuncti Canalow. Camper ad Eam
dem modernam tractatam pertinenz cum omnibus ejusdz

eiusdem Sortis Traditoreae utilitatibus, usibus fructibus et Commodis, ut pote Campis pratis Sylvis, aquis, liberis pascuis, nec non Inseminationibus hyemmalibus superius annotatis in praemissis Summis ac Marcis in Decreto de actu superius Conscripto specificatis Gnosus Pomianowskim et Starczewskim Officium Praesens Burgrabiale in actualem Possessionem tradidit, dimisit, et porrexit, omnemq obedientiam subdito demandavit, et ad intromittendum eosq Gnosos Stanislaum Pomianowski et Municam Brudzienska tum Valentinum Starczewski et Salomeam itiq Brudzienska utrosq Invicem Conjuges Suprascriptorum Mlem Dnum Gnalem Providum Petrum Pomoryn de Benewo Cmethe authum et Jurati addidit et Deputavit. Qui Mnlis satisfacienda Deputationi suae ab Officio suo habita suprascriptos Gnosos Pomianowskie et Starczewskie actu Jure vincenti alta sua praecomia et sonorosa voce in possessionem Superius dicti Sortis Tradit Praesentibus Nlibus in actu expressis nemine impugnante nec contradicente intromisit, investivit. Officium vero Burgrabiale Executoriale toties dictos actu Jure vincenti in reali pacificaq Possessione reliquit. Officium autem Quatenus nemo audeat Irritare possessionem sub poenis Legibus Regni descripti mandat Decreti sui Traditionis vigore.

Joannes Niedroski Burgr Crenen Plocen mpp

Offm Ipsenen Castren Capitt Plocen ad Oblationem Gnosi Valentini Starczewski Traditionem Infrascriptam in bonis infenius nominandis pro pote Sui Offerente et alio per Offm Burgrabiale Crenen Plocen expedit manuq ejusdem Officii Subscriptam reproducimus ad Acticanae actisq Ingrossanae Suscepit in tenore Sequenti Inserat Originale ejusdem Traditionis Circa acta est relatum.

In Crd Plocen Fra Sta in Vigilia Festi Sancti Thomae Apostoli Sabbati Die Vigesima Mensis Decembris Ao Dni 1781

Traditio in Functa Bonor.
Niedarzyno. ex requisitio
ne G.G. Pomianowskich
et Starczewskich est
Subsecuta

1781

In Bono Niedarzyno

426

108

Actum in Fundo Bonorum Mystkowo Sorte dicta Kamienszczyzna Feria Secunda post Festum Nativitatis Beatissimae Virginis Mariae Scilicet Die Undecima Mensis Septembris Annô Domini 1780mo In Praesentia Gnosor ac Nblium Fabiani Grzybowski Camerarij Terris Zawskrzene Ignatij Milobedzki Petri Rudowski Burgrabiorum Castrenę Plocene Francisci Kokoszczynski Antonij Goszczycki aliorq plurimor Nobilium ad actum praesentem Congreator tum Mtis Regni Gnalis Providi Pauli Borzewicz Actum praesentem acclamantis et ejdem adstan

Judicium Subjudicatus Terrestre Plocense Condrle Insistendo Decro Judicij Suj Pleni in Raciaz in Terminis Commune Terribus Plocene Fra Quinta in Crno Festi Purificationis Beatissimae Virginis Mariae Scilicet Die Tertia mensę Februarij Annô praesenę Inter Gnosos Josephum Strzegowski Act ab una et Gnosos Mariannam Strzegowska primi ob Gnosi Simonis Chyczewski Secundi ob Gnosi Caroli Karski Tertij ad praesens voti Gnosi Thomae Zgliczenski Contem, et eundem et maritum Seu utrosq Conges Cittos tum Gnosos Casimirum et Barbaram Gnosi Michaelis Uniecki Contem ac Martiannam Virginem Innuptam Chyczewskie Albertum Archutowski et Ursulam de Strzegowskie Invicem Conges atq Adamum Goszczynski Cittos pte ab altera plato Quo Decro quoniam anterior Condescensio ob fata ob Gnosi Valentini Strzegowski Suum non est Sortita Effectum ideo necessaria esse iterata Condescensio Judicij Sui aut Gnosor Camerarior Terrestrium

Plocene

Plocenę in Fundum Presentaneorum Bonorum mysthowo Sortis dictae
Kamienszczyzna Captato Tempore facta tempestiva avisatione
conducendorum ad inventa Judicioq Seu officio unius Duorum
absentia non obstante mutuo Ptium Sumpta Condescensu
Reproductionem Documentorum hocce in Judicio Trni Commu
catorum injungendi Decretum anterius in toto exequendi S
tisfactionem omnimodam cui et a quo competierit Presta
dam demandari di Ptesq in omnibus et Singulis Pretensionib
nihil intactum et irresolutum relinquendo pro exigentia Legis
Justitiae Documentorum ac Terminorum finaliter decidendi, dispu
candi et moderandi cujus Judicij decisioni Ptes ut pareant
acquiescant Sub pena banitionis hocce in Trno Condnis
Sup Pte Contraveniente publicanda pro eodeq Condnis Trno
Ptibus quos voluerint et negotium poposcerit adcitare ad
citandis Sub Rigore quo Supra comparere Pro comissum ex vi
itaq ejusdem Decri ad requisitionem Partis actoreae avista t
pestive Parte Citta ad Bona in actu contenta condescendit ibi
fundata Sua Jurisdictione voce mlis in actu expressi pro mul
ta Partes ad comparendum Suo coram Judicio ejdem mli accla
mare injunxit, ad cujus acclamationem Ptibus Gnoso Joseph
Strzegowski Actorum pltes Gnosis Thoma Zgliczynski et mariam
Strzegowska primi olim Gnosi Simonis Chyczewski, Secundi
Gnosi Caroli Karski, Tertij ad Presens voti Invicem Congibus
Victrico et matre, tum Casimiro et Martianna virgine
nupta Chyczewskie Privignis et Filio ac Filia Cittis pro Indebita
vexa Indicentibus, et conq Gsos Michaelem Rapacki ac Bar
tholomaeum Joseycki pro comportatione Documentorum actoribus
pro eundem Gsum Thomam Zgliczynski Suae Contis et Privign
ac Privignae Suorum nne pltes, Gnosis Michaele Uniecki et Barb
Chyczewska Invicem Congibus Similiter Cittis Indicentibus
conq Prefatos adcitatos actoribus pro maritum Suo et Contis S
nne pltes, Gsis Alberto Archutowski et Ursula Strzegowska
vicem Congibus Cittis pro maritum Suo et Contis Suae nne
Gso Michaele Rapacki adcitato pro Gsum Ignatium Mitobęd

Burgr

Burgrę Crenę Plocenę, Gsō Bartholomaeo Gosciecki Adcitato p Gsum Antonium Gosciecki Coram Judicio Suo Condescensoriali Comparentibus et Secum controvertentibus, Quor Controversijs Inductis exauditis Judm tam a Ptibus principaliter agentibus, quam a Gnosis Michaele Rapacki et Bartholomaeo Goszczycki adcitatis Sufficienti Comparitione ad inventa Ptibus ejsdę experiri mandat, In Experimento Teneri Partes Inter Se agentes juxta Gscriptum Decreti ex quo Gsens peragitur actus Reproducere Documenta Sibi hac in Causa Gvio Juramento in Judicijs Terribus Plocenę communicata idq in Instanti Censet, Reproduxerunt Partes Eadę Documenta Sibi ab Invicem Communicata Summarijs Conscriptis p Partes et p Judm Subscriptis Specificata tum et alia Documenta noviter conquisita Circa quam Reproductionem Quoniam Pars Citta Gter communicata Parti actoreę Documenta Reproducendo ad Gsens alia Sua noviter conquisita Documenta binis Summarijs amplioribus Specificata etiam ad hac nunc reposita, plura ad hanc Causam necessaria desiderare allegat, et conquirenda offert, Sine quor conquisitione Causam Gsentem finaliter decidendam non posse fortiter infert, exinde Gsenti in Trno non parata Se sistit Quo circa Judm ratione non Sufficientis Gparationis Suę in Documentis pro Termino Gsenti contravenisse Eandę Partem Cittam ad invenit decernendo, Quatenus Eadę Pars Citta p Gmissa Contraventione Solvat pœnam Duplicem Quatuor Decem marcar Poll Gsō Josepho Strzegowski actori p Termino ex Limitatione Inferius promulganda Incidenti Sub pœna Banitionis in Ibidę publicanda, nihilominus Judm ob defectum Documentor nonnullor p Ptem Cittam conquirere oblator Trnum Gsentis Condescensionis ad Fram Secundam pt Fm Sę Catharinę Virginis et martyris proximam Diem Scilicet vigesimam Septimam mensis Novembris anni Gsenę cum omni Robore et Rigore Decreti vi cujus Gsens peragitur actus Limitat differt et prorogat Con

servandę

Conservando Partibus Terminum ex Eadꝫ Limitatione Incidentem Su
coram Judicio aut alio ad Prescriptum Decri Conducendo Comparendi
peremptoriam p quo Trnō ex eadꝫ Limitatione Incidenti Paro Citt
Conquisitionem Sufficientiorꝫ Documentorꝫ Judicter in Se assumen
Eadꝫ Conquirere obstringitur
Joannes Pomowski Subjudex Terrestris Stus Stocen[sis] m[anu] p[ropria]

Tandem ex Limitatione Trā Secunda post Tm Sc̄ Catharine V
ginis et martyris prā Scilicet Die Vigesima Septima men
Novembris Anno Domini 1780mo Judicum Jdꝫ Subjudicat
Terrestre Stocene ad Requisitionem Partium ad Bona Eadꝫ
Mystkowo Sortem Dictam Kamieńskiego Gna Condescendem
Jbidꝫ In Presentia Gnorum ac Nobilium Fabiani Grzybow
Camerarij Terrō Lawskiego Ignatij Milobędzkiego Burgr
bij Castrens Stocens Josephi Staweckiego Adami Korzybski
Joannis Dłużewskiego aliorꝫ Plurimorum Nobilium ad Actum
Jdem Congregator, tum mlis Anī Gnalis Procuratoris Paulik
rzewicz de Borzewo Cmethonum Authi et Jurati Actor
Jdem Acclamare et Ejdꝫ adstare Fundata Sua Jurisdict
ne Voce mlis Ejusdꝫ promulgata Partes ad Comparendum
Suo Coram Judicio Ejdꝫ ministeriali acclamare in Janua
Ad Cujus acclamationem Partibus Gnoso Josepho Strz
wski Actore et Citato pltō Gnoso Thoma Zgliczyńsk
et Marianna Strzegowska Primi ob Gnosi Simonis Chyc
wski Secundi ob Gnosi Caroli Karski, Tertij ad Jdem Ac
Invicem Conjugibus Victrico et Matre, tum Casimiro Ej
Marianna Virgine Innupta Chyczewskie Privignis Fil
et Filia Citatis et Actoribus per Eum Gnum Thomam Zg
czyńskiego Suo Contis Sub Privigni et Privignā Suor nom
ne pltō Gnosis Michaele Uniechi et Barbara Chyczew
Invicem Conjugibus Similiter Citatis et Actoribus per m
ritum Suo et Contis Sue mē pltō Gnoso Adamo Go
wiecki Citato et Actore pltō Gnosis Alberto Achatowsk
et Ursula Strzegowska Invicem Conjugibus Citatis et A
ribus per maritum Suo et Contis Sue mē pltō Gn
Ignatio Milobędzkiego Burgr Castrens Stocens Joann
Dłużniewski et Michaele Rapacki ad Citatis pltō Co
Judicio Suo Condicte Comparentibus et Secum Controver

tibu

tibus Judm Exauditis Earundem Partium Controversijs, Quo
niam Gnosus Josephus Strzegowski Actor per Partem
Citatam videlicet per Gnosos Zgliczynskie, Unieckie,
Archutlowskie Chyczewskie et Goscicki pro Compor-
tatione Documentorum ad Causam Prsenem Signanter Cu
jusdem Complanationis ac si per ob Gsum Valenti-
num Strzegowski cum ob Parente Gsae Zgliczynska
hoc in negotio Confectae pro praesentis Condnis Termino
Adcitatus Omnia Documenta, quae penes Se habet
ad communicandum Parti Ejdem coram Suo Judicio
reponit, nullamque Complanationem penes Se habere,
nec de eadem Scire Infert ac eo nomine Comprobationem
Juratoriam offert. Tum quoque et Gnosi Michael Rapa
cki pro Comportatione Documentorum per Gsum Joannem
Przedwoiewski Circa Resignationem Sibi Sortis Super
Bonis Brzyscie in Ejdem Bonis resignatis circa Se re
lictorum, ad Causam Prsentem ac si necessariorum, Ignatius
Mitobędzki Burgrae Castrenae Plocenae et Joannes Dłu-
zniewski Similiter pro Comportatione Documentorum
ac si Causam Prsentem Suffragantium pro Termino
Prsentis Condnis adcitati, et quidem Gnosus Rapacki
Documenta Omnia in fasciculis per Gnosum Joan-
nem Przedwoiewski circa se relicta reponit, Gnosi ve-
ro Mitobędzki et Dłuzniewski nulla Documenta ad Cau
sam Prsentem sese referentia Se habere in Judicio in-
ferunt, et Super Eo ad Comprobationem Juratoriam
se trahunt, proinde admissibilibus ~~Ejusdem~~ Ejdem ad prae-
standum Juramentum modo quo Supra adinventis
additus Ejdem Mlis Judicio Suo adstans ad rothisandum
idque in instanti, Praestiterunt Gsus Josephus Strze-
gowski prout Pter jam reposita ad hanc Causam Do
cumenta nulla alia habet, et prout de Complanatione
pro Cujus Comportatione Convenitur, nec Scit, utrum
aliqua Subsecuta sit, Eandemque nec habuit nec habet, Gsus
quoque Michael Rapacki prout Omnia Documenta per
Gsum Joannem Przedwoiewski Juris datorem Suum
Sortis in Brzescie, in Eadem Sorte relicta ad Bona Mysthowo

sese

Sese requisantia Comportavit, atq Gnosi Ignatius Nitob
li et Joannes Dtaźniewski probat nulla Documenta ad
Causam Presentem Spectantia habeat nec de Ejsd Cau
post quae Postita Omisso modo Juramenta Liberis Ejs
in Puncto Comportationis pronuntiatis, Partibus Ca
sam prosequi jubet, In prosecutione ulteriorbus Par
tium principaliter Inter Se agentium Controvers
et quid Gnosi Josephi Strzegowski Actoris ad hered
tatem Portium dictar Szczerbowizna et Siemiątkow
zna Super Bonis Mysthowo Sittar Concurrentes, et p
reproductione Juramenti ad eand Partes se referentiu
vigore quor Pars Citata Respectiue Citatar Portium n
sistit, tum p Capatione Transactionum Judiciosar
dimissione Sibi Portium Contra Partem Citatam ag
tis, Citata vero Pars Circa Legalitatem Juramenti P
ad Eand Partes Servientium se sistentes, Indutiis ex
ditis, Quando quid ex Documentis tam per Partes
bi ab invicem hac in Causa Jus Comprobatione Jura
toria Communicatis, quam post Communicationem
Conquisitis, Quog in Judicio reposcitis demonstrat
ob Nobilem Laurentium Strzegowski Binubem, Pri
cum ob Gnosa Catharina Kamienska quondam Abra
mi Filia, Nicodemum, Mariannam Gnosi Stanislai
Josciehi, et Catharinam Gnosi Mathiei Josciehi Con
ugem Scilicet Filium et Binas Filias, In Secundo
ro Connubio cum Gsa Anna Starczewska Gregorium
ex post Steriliter decessum, Adamum et Thomam
Mariannam Gnosi Valentini Korzybski et Cristinam
Gnosi Joannis Josciehi Tres nempe Filios et Binas F
lias procreasse, ab Eod vero Nicodemo Strzegowski
in Primo Connubio ex Catharina Kamienska proge
nitis, et Eva Bogdanska Conte Ejus ob Gnum Valent
num Strzegowski Actoris Parentem processisse, Jam
vero ab Adamo ex Anna Starczewska procedenti Gn
Mariannam Strzegowska Primi ob Gnosi Simonis Ch
czewski, Secundi ob Gnosi Caroli Karski Tertij ad Spons
vos Gnosi Thomae Szliczynski Conservem, Tum quog
ab ob Gnoso Thomo Strzegowski ex Eod ob Anna Starcze

wska

wska progenito, Gsam Ursulam Strzegowska Gnosi Alber
ti Archutowski Consortem modernas Citatas propagasse,
Substantiam vero de qua nunc agitur Sequentibus Tran
sactionibus taliter Dispositam et deventam, Imprimis
Gsum Jacobum Mysthowski Nobili Sophiae Pruchenska
Consorti Suae Summam Sexcentor Florenorum Pol Coram
Actis Castrensibus Plocensibus Fra Secunda in Vigilia Festi
Nattis Sancti Joannis Baptistae Anno 1653tio Inscri
psisse, ac post Gsum Stanislaum Mysthowski Filium
Ejusdem Jacobi Gnosae Mariannae Kępska Filiae ol Sta
nislai Consorti Suae Summam mille Florenorum Pol in
Omnibus Bonis Suis modo Simplicis Debiti Coram
Actis Castrensibus Visogrodiensibus Fra Quarta Ipso Die Festi Na
tivitatis Sancti Joannis Baptistae Anno 1655to assecu-
rasse, Nobilem quoque Jacobum Mysthowski ol Valentini
Filium Ejusdem Nobili Stanislao Mysthowski Filio Suo medi
ctatem omnium Bonorum Suorum hereditariorum in Bonis
Mysthowo iacentium Donatione authta Coram Actis
Terrestribus Plocensibus in Płońsko Fra Quinta post Fm Pu
rificationis Glmae Virginis Mriae Anno 1665to Resi-
gnasse, Jam vero nobiles Andream et Casimirum Pru
chenskie ol Adami Filios, ol vero Nlis Sophiae Pruchenska
Nobilis Jacobi Mysthowski Consortis, amittae Suae Ger-
manae Steriliter decessae, Succores, Nli Jacobo Petryko
wski ol Laurentij Filio Summam Trecentor Florenorum Pol
in Exdotationem nobilis Annae Pruchenska Sororis Suae
Germanae Ejusdem Gnosi Petrykowski Contis idque ex Sum
ma Sexcentor Florenorum Pol per nobilem Jacobum Myst
kowski Ejusdem ol Nobili Sophiae Pruchenska protunc Consorti
Suae actu quo Supra Inscripta Coram Actis Castrensibus
Plocensibus Fra Quarta post Dm Oculi Quadtem Anno
1670mo Transfundisse. Deinde Exdictum Nobilem Ja
cobum Mysthowski ol Valentini Filium in Personam
Gnosi Chrystophori Kamienski ol Abrachami Filij de
Kamienczyk Borowe omnia Bona Sua hereditaria in
Bonis Mysthowo Szczerby et Bzury iacentia Donatione
Authta Coram Actis Castrensibus Ciechanoviensibus Fra 2da in
Crastino Festi Sae Elisabethis Viduae Anno 1674to Reco

gnita

gnita Actis Castrenę Plocenę Frā 6ta post Fm̄ Decolationis
Sancti Joannis Baptistę Aō 1675to oblatuata, Tum et
Nblem Joannem Sięmiętkowski et Adami Filium Ejus
Gnōso Chrystophoro Kamienski totas et Integras Sor-
tes Suas hereditarias post Parentes Se Concernen-
tes Super Bonis Mysthowo Sittas Simplici Donatione
Coram Actis Castrenę Plocenę Frā Quinta post Fm̄ Sa-
cti Mathaei Apli Anno 1676to abresignasse. Jam au-
tem Nobilem Jacobum Petrykowski olim Laurentij
Filium in Personam Gnōsi Andreae Mysthowski olim
Stanislai Filij Inscriptionem Suam Super Summa
Trecentorum Florę Pol Sibi per Nobiles Andream et Casim-
rum Prucheńskie olim Nobilis Sophiae Prucheńska
Contis Nobilis Jacobi Mysthowski ex Fratre Nepotes
ex originali Summa Sexcentorum Florę Polonicał per
Eundem Nobilem Jacobum Mysthowski Praefatae Gnōsae So-
phiae Prucheńska ptunc Consorti suae Inscripta cum perducto
Processu comissam Coram Actis Castrenę Plocenę Frā
In Crno Festi Smae et Individuae Trinitatis Aō 1677mo
Praecommisse, Nobiles vero Laurentium Strzegowski
et Catharinam Kamieńska olim Abrahami Filiam
olim vero Nlis Chrystophori Kamieński Sororem Ger-
manam et Successricem Invicem Conges ab una, et No-
bilem Jacobum Mysthowski olim Valentini Filium in
te ab altera et quidem per Easdem Nles Strzegowskie Conges
Nobilem Jacobum Mysthowski de Causa et Actione
Ipsi ratione rerum mblium, vestimentorum, Frameam
Argento obductarum Bombardarum Pecorum Pecudum, In-
ventariorum ac aliarum rerum mblium morte olim Gnōsi
Christophori Kamieński derelictarum in Gsam Strzego-
wska devolutarum, per Gnōsum vero Jacobum Mysthow-
Praefatos Gnōsos Strzegowskie Conges Ejusdem olim Gnōsi
Christophori Kamienski Successores de Causa et Actione
pro Cassatione Donationis Super Sortes Bonorum Mys-
thowo Szczerby et Bzury per Eundem Gsum Jacobum
Mysthowski in Personam olim Gnōsi Christophori
Kamienski recognitae instituta, Coram Actis Castrenę
Plocenę Frā 2da ante Fm̄ Sanctorum Omnium Aō 1679no

mutu

mutuo Se quietasse, Sub Eodq Quietationis Actu Nobi
lem Jacobum Mysthowski Donationem per Se olim
Gnoso Christophoro Kamienski Sup Sortes in Bonis Myst
kowo Szczerby et Bzury Sittas Coram actis Castrens Ciechano Fra
viens Fra 2da in Crno Festi Sae Elisabethis viduae Electae
Dej Anno 1674to recognitam in toto approbasse, et Sub
Hocce actu Quietationis et Approbationis per Eundem Nobilem
Jacobum Mysthowski Nblibus Laurentio Strzegowski
et Catharinae Kamienska Congibus Recognitiones manu
ales Seu Chirographos manu olim Nblis mathej Pru-
chenski Inscriptos Sibi Servientes Sup Summam Ducen
tor Quadraginta Seu quae et quanta in Jisdem Recognitioni
bus Specificata est Commisisse, Ibidq Sub Eodem Actu
Nobilem Andream Mysthowski oh Stanislai Filium, No
bilibus Laurentio Strzegowski et Catharinae Kamienska
Congibus Inscriptionem Suam Pcommissorialem Crens Plo-
cens Sup Summam Trecentor Florenorum Pol Sibi Renti per
olim Nobilem Jacobum Petrykowski cum Judiciario Pro
cessu perducto Pcommissam Transfundisse. In Anno vero
1683tio Fra 6ta Intra Octavas Festi Srmi Corporis Christi
Dni In Crno Plocens Nobilem Agnethem Mysthowska olim
Jacobi Filiam ex olim Nobili Sophia Malewska pgenitam
Nlis Francisci Bogdanski Contem in assia Ejusdem mariti
Sui et Gnosi Andreae Mysthowski Fratris Patruelis Nbli
Laurentio Strzegowski Summam Quingentor Florenorum Pol
Eandem Rentem post Gsam Sophiam Malewska matrem
Suam ex Summa mille Florenorum Pol Ejdem matri per olim No
bilem Jacobum Mysthowski Parentem Inscripta erga Nobi
lem Stanislaum Mysthowski Fratrem Suum Concernenti
Decro Castrens Plocens Fra 2da ante Fm Nattis Sancti
Joannis Baptae Anno 1682do Lato Sibi adjudicatam accepta
Sua Satisfactione demisisse. Sub Eodq Actu Nobilem Lau
rentium Strzegowski oh Bartholomej Filium Suo et Nobi
lium Joannis Josephi et Nicodemi Filior, necnon Mari
annae Hedvigis Sophiae et Catharinae Filiar Suar ex oh Nobi
li Catharina Kamienska Consorte Sua procreator mne Nobi
li Agnethi Mysthowska olim Jacobi Filiae, ptune Nobilis
Francisci Bogdanski Conti totas Sortes Pfator Pupillor
Suor haereditarias uti post Sterilem Decessum oh Gnosi Chri
stophori Kamienski Avunculi Ipsor Concernentes Sibi vero
Juri Obligatorio per Nobiles Valentinum Goscicki et Ursulam
Lutomirska Conges Sup Summam Quadringentor Florenorum Pol
transfuso Subiectas Sup Bonis Mysthowo Sittas in Summa
Sexcentor Florenorum Pol cum Inseminationibus ad annos Tres et
post de Anno ad annum Invadiasse, Jam autem in Anno

1684to

Anno 1684to Fra 6ta in Vigilia Festi Nattis Sancti Joannis
Baptae itidem In Cro Plocens Gnosam Mariannam Mysthowski
ob Stanislai Filiam ptune Gnosi Casimiri Pruchenski Con
sortem in assia Ejusdem mariti et Nobilis Laurentij Bo
gdanski Fratris Sui Amittalis, Gnosis Andreae Mysthowski
et Mariannae Pilichowska Totam Sortem Suam post Pa
rentes Se Concernentem Sup Bonis Mysthowo Poboczany
et Szczerby Sittam Donatione Autha Resignasse, In Ao
vero 1685to Fra 2da pt Dm Septuagesimae Ibidem No
bilem Laurentium Strzegowski ob Bartholomaej Filium
Nobili Annae Starczewska Alberti Filiae Conti Suae Do
dante Futurae Summam mille Florenorum Pol Originalis
per ob Nobilem Stanislaum Mysthowski Nobili Mari
annae Kępska ultimi voti Gnosi Joannis Osiecki Conti In
scriptam Sibiq ultimatim Coram Actis Castrensis Plocensis
2da post Dm Conductus Paschae Ao 1683tio pro commissam
respectu Dotis post Ipsam Concessae demisisse, hocceq Ao
1685to Fra 2da ante Fm Sancti Jacobi Apli Gnosos Andre
am Mysthowski et Mariannam Pilichowska Conges Nobilis
Laurentio Strzegowski Totam Sortem per Se Donatione
à Nbli Marianna Mysthowska Nblis Casimiri Pruchenski Con
sorte Actis Ejusdem Fra Sexta in Vigilia Festi Sancti Joan
nis Baptae Ao 1684to recognita acquisitam ptune in Po
sessione Ejusdem Gnosi Strzegowski vigore Certarum Inscrip
onum existentem Sup Bonis Mysthowo Poboczany et Szcze
by Sitt Donatione Autha resignasse, In anno quoq 169
In Terminis Communibus Terribus Plocens in Płońsko Fra
Quinta pt Dm Laetare Quadlem, Gsam Mariannam Pilichow
ob Gnosi Andreae Mysthowski Contem Relictam Viduam Sui
et Gnosorum Joannis Bernardi et Petri Mysthowskich Filio
Suorum Cunomine de Summa Centum Octuaginta Florenorum Pol ob mar
to Suo Cum Provisione Inscripta Nlem Laurentium Str
gowski olim Laurentij Filium Quietasse, tum et in Anno 169
Sabbo pt Fm Sancti Mathiae Apli In Cro Plocens Nlem Maria
nam Strzegowska Laurentij Strzegowski ex ob Nli Catha
rina Kamienska pcreatam Filiam ptune Nlis Stanislai
Goscicki Contem in assia Ejusdem Sui mariti Nobilis Lau
rentio Strzegowski ob Bartholomaej Filio Parenti Suo
de omnibus Bonis Paternis maternis et Successivis post
ob Nlem Christophorum Kamienski Avunculum Suum Ge
manum Sterilem devolutis ex Constita Sibi de Ejusdem Satisfacti
ne Se abdicasse et abrenuntiasse, Sub Eodemq Actu Nob

X. lem

Nobilem Stanislaum Goscicki Nli Marianna Strzegowska Lau
rentij Filiae Conti Suae Ltmae Summam Trecentor Florenorum Pol
respectu Dotis post Ipsam Levatae in Bonis Suis Villae My
sthowo Pobodzany Inscripsisse. In anno vero 1695to Fra
2da post Dni Laetare Quadlem in Cro Plocen Nlem Lauren
tium Strzegowski ob Bartholomaej Filium Nobilibus An
nae Starczewska olim Alberti Filiae Conti Suae et Adamo
Gregorio atq Andreae Strzegowskim Filijs Suis cum Eadem
Nli Starczewska pereatis, Totam et Interam Sortem Suam
p Se modo Donationis perpetuae Supra de Actu exaratae
à Gnosis Andrea Mysthowski et Marianna Pilichowska
Congibus quaesitam, antehac vero vigore Certar Inscriptio
num et Summar ex Sorte Eadem per Se deportatar in Posses
sione Sui Rentis existentem existentem Super Bonis My
sthowo Pobodzany et Szczerby Sittam Resignasse, Eodem Ao
et Actu Ibidem hunce Nlem Laurentium Strzegowski Ejusdem Conti
et Filijs Suis Summam Quingentor florenorum Pol Sibi per Nlem Agri
them Mysthowska Nlis Francisci Bogdanski Contem Actis
Jisdem Fra 6ta Intra Octavas Festi Srmi Corporis Christi Dni
Ao 1683tio transfusam Eandemq Bogdanska per Gsam So
phiam Malewska matrem ex Summa mille florenorum Pol
Inscripta, per Nlem Stanislaum Mysthowski assecurata
Concernenti Decreto Judicij Officij Castrensis Plocensis adju
dicata, cum Integro Jure Suo autha Cessione Pcommisis
se In Ao autem 1711 In Mysthowo Die 25 Julij Inter Nlem
Nicodemum Strzegowski olim Laurentij Cum olim Nli
Catharina Kamienska in Primo Thoro pereatum Filium
ab una et Nobiles Annam de Starczewskie Pfati olim Nlis Lau
rentij Strzegowski Relictam Contem viduam Matrem Gre
gorium et Adamum Strzegowskie Filios Cum Eodem olim
Nli Laurentio Strzegowski in Secundo matrimonij Thoro
pereatos parte ab altera Complanationem Confectam
esse, Qua Complanatione Nlis Nicodemus Strzegowski
ex Kamienska pcedens nihil pjudicando Juri naturae post
Parentem Suum ac Successioni Cujus vis Contentat Se post
extinctum Jus ad vitalitiale Parentis Sui medietate Br
Successive post matrem et avunculum Suos in Se devo
lutor, Quam medietatem Nles Anna Starczewska mater
ac Gregorius et Adamus Strzegowscy Filij ex dividere cum
Inseminationibus aedificijs ac omnibus attinens Spendent
et Intromissionem admittunt, Sub vadio Duor millium in

Castro

In Castro Plocensi ad repetendum designato, Salvum nihilominus Jus naturæ ad aliam medietatem et rne Inventariorum patuerint et pretensionum, Idem Nobilis Nicodemus Strzegowski Sibi reservat, Tum in Ao 1716 Fra Quinta pt Cineres in Cro Plocens hunice Nlem Nicodemum Strzegowski ol Laurentij Filium Nli Evæ Bogdanska Nlis Francisci Bogdanski Filiæ Conti Suæ Summam Trecentorum Florenorum Pol Albæ Argenteæ Sine pcento monetæ in Bonis Mysthowo Szczerby Podczany Simplici Debito Inscripsisse. In Ao 1721mo Fra 2da Intra Octavas Festi Srmi Corporis Christi Dni In Cro Plocens in Ternis Quærelarum ex Parte Nlium Adami Gregorij et Thomæ Strzegowskich Actorum Sup Nlibus Josepho Goscicki et Eva Bogdanska Congibus Cittis rne reproductionis Jurium et Inscriptionum, si quæ Justa et Utma Sup Sorte Szczerby Mysthowo habere pretendunt, Levationes Summarum Si quæ justæ apparuerint Condescensiones de Sorte eadem, et è Converso ~~de Sorte~~ Anno 1722do Fra 2da In Crno Festi Smæ et Individuæ Trinitatis Ibidem in Ejsdem Ternis ex Parte Nblium Catharinæ Strzegowska Nlis Mathiæ Goscicki Contis et Evæ Bogdanska Nlis Josephi Goscicki itidem Contis matris, tum Valentini Hedvigis et Apoloniæ Strzegowskich in Primo voto cum ol Nbli Nicodemo Strzegowski pereatorum Filij et Filiarum post olim Nlem Christophorum Kamienski naturalium Suecorum Sup Nblibus Adamo Gregorio Thoma Martianna et Cristina Strzegowski Fratribus et Sororibus Inter Se Germanis Cittis rne Jurium Seu Inscriptionum Sup Sortibus Mysthowo Szczerby et Bzury olim Gnosi Christophori Kamienski hæreditarijs in Actores Jure naturæ devolutis, indebitè apprehensis, Si quas Justas et Utmas habere pretendent Injungendæ reproductionis vel de Sortibus Ejsdem Condnis ab invicem Contumacias obtinuisse. Hocceq Ao 1722do In Ejsdem Ternis Quærelarum Castrens Plocens ad Actoratum Nblium Adami, Gregorij et Thomæ Strzegowskich Contra Nlis Josephum et Evam de Bogdanskie, tum Mathiam et Catharinam de Strzegowskie Conges Goscickie, atq Michaelem et Albertum Bogdanskie p Solutione Summæ ~~Originaliter~~ Quingentorum Florenorum Pol Originaliter per Nlem Agnethem Mysthowska olim Nlis Francisci Bogdanski Contem ol Nli Laurentio Strzegowski Parenti Actorum transfusæ, ac post per Eundem Parentem Actoribus et Matri Eorum pcommissæ institutum Dila

tionem

tionem ad munimenta Subsecutam esse. Ac post In Anno 1723tio Fra 2da in vigilia Festi Sanctor Petri et Pauli Apostolor In Cro Plocens Nlem Paulum Goscicki ot Stanislai Filium Nblibus Adamo et Gregorio Strzegowskim ot Laurentij Filijs totam Sortem Suam maternam in Se post ot Gsam Mariannam Strzegowska ex ot Gsa Catharina ~~Strzegowska~~ Kamienska pcreatam matrem Suam Jure naturali devolutam Super Bonis Mysthowo Pobodze alias Sortes nuncupatas Szczerbowizna et Bzury in Pltu Plocens et Districtu Plonscens Sittas cum Integro Jure Suo Donatione authā resignasse. Sequenti vero Ao 1724to Fra 3tia post Dm Jubilate Coram Ejsd Actis juxta Relationem Mlis Honesti Alexij Jendrzejewski de Płocko pfatos Nles Adamum et Gregorium Strzegowskie in Sortem à pfato Nbli Paulo Goscicki Sibi Donatam, vigore pinsertae Donationis officiose Intromissos esse. Hocceq Ao et Actu quo et Intromissio itidem in Cro Plocens Nlem Evam Bogdańska Primi olim Nlis Nicodemi Strzegowski Secundi ptunc nuptus Nlis Josephi Goscicki Contem in assia Nlis Mathiae Goscicki Fratris Sui Suo et Nblium Valentini Hedvigis et Apoloniae Strzegowskich Filij et Filiar Suor in Primo voto pcreator Eundem vero Nlem Mathiam Goscicki Suo et Nblis Catharinae Strzegowska Contis Suae Contra Nles Paulum Goscicki, tum Adamum et Gregorium Strzegowskie rne per Ipsos non reproductis Juribus Super Sortes in Bonis Mysthowo Szczerby et Bzury Sittas, pro quor reproductione Ipsis per manifestans Actio intentata, necdum ad finalem Juris gradum deducta Eaedem Sortium manifestantes Jure Ltmo post ot Gsum Christophorum Kamienski Concernentium pdictis Nblibus Strzegowskim Disvenditionis, et per Eosd Nles Strzegowskie per Intromissionem officiosam in Possessionem apprehensionis manifestans injuriationes Quaerulatos esse, Ibidq et Ao Eodem Sabbo post Fm Sancti Bartholomej Apli Nlem Mathiam Goscicki ot Pauli filium Nli Catharinae Strzegowska Conti Suae Summam Trecentor Tyns Pol in Bonis Goscice Sztiednie Simplici Debito Inscripsisse post quae Subsecuta, Eodem Ao Sab post Fm Exaltationis Sanctae Crucis Ibidem Nlem Catharinam Strzegowska olim Laurentij Filiam cum olim Nbli Catharina Kamienska pcreatam Nlis vero Mathiae Goscicki Contem in as

Ejusd

Ejusdem Sui mariti Nblibus Adamo Gregorio Thomae Martiannae et
Catharinae Strzegowskim Fratribus et Sororibus Suis uterinis
totas et Integras Sortes post Nblem Catharinam Kamienska
Concernentes Super Bonis Mysthowo Pobodze Sittas, alias Sort
nuncupatas Szczerbowizna Bzury et Siemiethowizna cum Inte
gro Jure Suo itidem Donatione Authā resignasse. Deinde in Aō
1727mo Frā 3tia post Fm Sae Margarethae Virginis et Ma
ris itidem in Crō Plocenę Nlem Valentinum Strzegowski Suo et
Nblis Evae de Bogdanskie adpsens Goscicka Matris Suae ac
orum nne Contra Nles Albertum Bogdanski, Adamum Gregori
um et Thomam Strzegowskie nne per Ipsos Sortis Sui Prot
stantis et absentis ppriae in Bonis Siemiethowo et Szczerb
nullo Jure deoccupationis Protestantis et absentis Injuriati
nis et aliarum intuitu ptensionum ptestatum esse, In Anno
vero 1728vo Frā 5ta post Fm Sancti Francisci Confessoris
Nlem Mathiam Goscicki ob Mathiae Filium Suo et Nblis Ca
tharinae Strzegowska Contis Suae nne Nbles Adamum et Gre
gorium Strzegowskie ob Laurentij Filios de Summa Septu
ginta Octo Tynę ex Summa Centum Triginta Tynę Decrō
Castrenę Plocenę hocce Aō lato Sibi adjudicata ex tribus Cap
tibus nempe Nblium Adami et Thomae Strzegowskich proven
enti Se Concernenti ex pstita Sibi Satisfactione Quietasse, Tu
quoq in Aō 1728vo In Crō Plocenę In Terminis Querelar Frā 2a
post Fm Sancti Martini Pontificis Inter Nbles Bogdansk
et Strzegowskie Decrum, quo injunctum Quatenus Pars Citat
Summam Trecentorum Florę Pol ex Summa Sexcentorum Florę Pol
per Nblem Laurentium Strzegowski in Personam Nblis Ag
thes Mysthowska Matris Actoris In Aō 1683tio Inscripta
Actorem erga Sororem Concernentem Solvat Subsecutum es
Sequenti vero 1729no Aō Nlem Michaelem Bogdanski ob
Francisci Filium Nles Albertum et Bernardum Bogdansk
Adamum et Gregorium Strzegowskie de Summa Trecentor
Florę Pol per ob Nlem Laurentium Strzegowski in Oblig
tionem Sortis in Bonis Mysthowo Sittae Nbli Agnethi My
sthowska Rentis Matri Frā 6ta Intra Octavas Festi Sm
Corporis Christi Dni 1683tio Aō assecurata Decrō Imme
diate exarato adjudicata Quietasse, Deinde in Aō 1731mo
Sabbo post Fm Visitationis Glmae Virginis Mariae In Crō Plo
cenę, Nlem Martiannam Strzegowska olim Laurentij filiam
Nblis Valentini Korzybski Contem in assia Ejusdem Sui mariti

Nblibus

Nobilibus Adamo et Gregorio Strzegowskim Fratribus Suis
Germanis Portionem Suam Sortium dictar Szczerbowizna
Bzury et Siemiętkowizna Sup Bonis Mysthowo Pobodze
iacentium Sibi Recognoscenti et Ejusd Fratribus hisce Acti
Sabbo post Fm Exaltationis Sanctae Crucis Ao 1724to
resignatar Se Concernentem Cum Integro Jure Suo Do
natione Autha resignasse, Sub Eodq Ao et Actu Ibidem
Nbles Adamum et Gregorium Strzegowskie ot Laurentij
Filios Nblibus Sophiae et Mariannae Strzegowskim Filia
bus Nblis Balthasari Virginibus Innuptis Sortem Suam
Dictam Siemiętkowizna Sup Bonis Mysthowo iacentem
tem in Summa Trecentor Florg Pol de manibus Nblis
Josephi Gizyński Levata Inscriptione Obligatoria ad Tri
ennium Invadiasse, Ac In Ao 1749no Fra 4ta in Crno
Festi Sae Mariae Magdalenae In Cro Plocenae Nlem Valen
tinum Strzegowski ot Nicodemi ex ot Eva Bogdanska ot
Francisci Cum Nbli Agnethe Mysthowska pcreata Filia
pgenitum Filium Suo et Nblium Hedvigis Virginis Innuptae
et Apoloniae Nblis Andreae Goscicki Consortis Strzegowskich
Soror Suar nne Nlem Annam Bogdanska ot Francisci
Filiam ex ot Nbli Marianna Dobrska pgenitam Nblis
vero Josephi Uniecki Contem de Summa Quinquaginta
Florg Pol ex Summa Originali Sexcentor Florg Pol per
ot Nblem Laurentium Strzegowski Suo et Nblium Joannis
Josephi Nicodemi Hedvigis Sophiae Catharinae et Marian
nae Strzegowskich Filior et Filiar Suor nne pfatae ot Nbli
Agnethe Mysthowska ot Nblis Francisci Bogdański Conti
Rentis Aviae Sup Sortibus in Bonis Mysthowo Sittis Actis
Jusd Castrenae Plocenae Fra 6ta Intra Octavas Festi Srmi
Corporis Chrysti Dni Ao 1683tio modo Obligatorio In
scripta pvenienti, oblevatam Summam Eandem de mani
bus Nblis Uniecki Quietasse. Quinimo Summam Eandem
Quinquaginta Florg Pol in Personam pfati Nblis Jose
phi Uniecki transfundisse. Sub Eodq Actu Eundem Nlem
Valentinum Strzegowski Suo et quo Supra nne Nlis Gre
gorium Strzegowski ot Laurentij Filium Patruum Su
um et Mariannam Strzegowska ot Laurentij filiam Nlis
Simonis Chyczewski Contem Sororem Suam Patruelem

de Simili

de Simili Summa Quinquaginta Florenorum Pol. ex Supra expressa
originali permanantem, et ex Simili quo Supra Jure procedentem
Quietasse, Quotamque viginti Quinque Florenorum Pol. de manibus
Nobilis Simonis Chyczewski ex onere Contis Ejus Levatam
in Pernam Ejusdem Nobilis Chyczewski transfundisse.
Et In Ao 1750 Fra 3tia post Dni Laetare Quadtem Nlem Gregorium
Strzegowski ob Laurentij Filium Nbli Ursulae Strzegowska
ob Thomae Filiae Nblis Alberti Archuttowski Co
Tertiam Partem Sortis Suae haereditariae Super Bonis
Mysthowo Szczerby videlicet Bzury generales Donatione
autha resignasse. Huneceq Nlem Gregorium
Strzegowski in Ao 1758vo In Plonsko In Terminis
manibus Terribus Ploane Fra 2da post Fm Smae et Indi
duae Trinitatis praefatum Nblem Gregorium Strzegowski
Ejdem Nbli Ursulae de Strzegowskie ob Thomae filiae Cum
ob Gnosa Margaretha Ciecierska pgenitae Gnosi Archu
towski Conti Filiastrae Suae Quartam Partem Sortis
Suae Paternae maternae haereditariae in Bonis Mysthowo
Sittae in Summa Centum Tyne ex Pctis Sortis
Cieciurki de manibus Gnosi Alberti Grabczewski Levata
Sine Inseminationibus ad annos Tres Obligasse
Atq In Ao 1761mo Fra 5ta Ipso Die Festi Scapularis B. V. Mri
Nlem Adamum Goscicki ob Joannis Filium Cum Nli Cristi
Strzegowska pcreatum Nli Simoni Chyczewski ob Mathiae
agros Suos haereditarios in Bonis Mysthowo iacentes per
Parentes Recognoscentis ab ob Nbli Catharina de Strzegowskie
ultimi Nuptus ob Mathiae Pomianowski Conte Jure
haereditario quaesitos pro Summa Sexaginta Quinque
Pctij Condictati autha Donatione resignasse. Eodeq Ao et
Actu Ibidem Nlem Sophiam ob Nlis Alberti Karwowski Relictam
viduam et mariannam Nlis Josephi Wilamowski Conte
Strzegowskie ob Balthasari filias Nli Simoni Chyczewski
ob Mathiae Filio Summam Trecentorum florenorum Pol. per Nli
Adamum et Gregorium Strzegowskie Sibi Recognoscentibus
in Sorte Bonorum Mysthowo Actis Ejdem Castrene Plo
Sabbo post Fm Visitationis Glmae V. Mriae Ao 1731mo
modo Obligatorio Inscriptam autha Cessione transfundi
Tum in Ao 1763tio in Bonis Goscice media Sorte ob Gnosi
Mathiae Goscicki ob Mathiae Filij in Trno Condnis Fra 5
In vigilia Festi Sae Hedvigis viduae Electae Dei Inter Nles Va
tinum Strzegowski et Apoloniam de Strzegowskie Prim

olim

olim Nlis Andreæ Joscichi Secundi ptem Evoti Nlis Ma
thiæ Sobolewski Centen Autores Cabana et Nlis Anto
niam et Bartholomeum Joscichios ex Mathiæ Filios
Cum ex Nli Anna Pomianowska procreatos, tum Jose
phum Leszczynski et Ejus Centen Cittos, Matheum
et Antonium Joscichios Decretum Actis Crenz Plo
cene Frē Iela ante Fm Nativ Sancti Joannis Bapte
Ao Eod 1763tio Obtentum, Quo Decreto ex Summa
ma per ex Nlem Mathiam Joscichi Dictum Censtli
post ex Nlem Catharinam Strzegowska quondam
Laurentij Filiam Centem Suam in post Sterilitem
decessam de Bonis mobilibus Lewska ejd qua Eadē
ex Nlis Catharina de Strzegowskie post decessum Jo
tis Gnosi Joscichi Prioris mariti Sui Nli Alberto Po
mianowski Secundario marito Suo Centum Tyne
Insecutis, Qui quid Centum Tyne Ejd Nli Pomia
nowski Jam vero Residuum nempe Summa Du
centor Tyne Nli Valentino Strzegowski et Ejus Suc
cessoribus à Nlibus Bartholomeo et Antonio Jo
scichios Sunt adjudicat, Jam vero in Ao 1764to Fru
ctu post Fm Pē Lucid V. et M. In Prō Plocens Nlem
Gregorium Strzegowski ex Laurentij Filium ex ex
Nli Anna Storczewska genitum Gnosum Adamo
Joscichi ex Joannis Filio Cum ex Jō Cristina Strze
gowska procreato Sororino Suo agros Suos hereditā
rios in Bonis mobilibus Strzyby et Bury Jacen
tes in Eod Transactione Specificatos Donatione
Authē resignasse, et Sub Eod Actu de Summa Tre
centor Flor Pol pactis Eorundē agror Condictatis Lewa
ta hunece Nlem Adamum Joscichi Juxta se, Eod q
Actu et Ao Ibid hunece Nlem Gregorium Strzegowski
Nli Simoni Strzegowski ex Mathiæ filio ex Gnosa
mariamna Lawicka procreato, totam Portem Suam
Hereditariam Siemiatkowiznam in Bonis mobilibus
Strzyby et Bury Cantem Simili Donatione Authē
resignasse, hocce q Acta de Summa Ducentor Triginta

Flor Pol

Florenorum Pol. pro Pretio Sortis Ejusdem Condictato Levata Eundem
Nlem Simonem Chyczewski Quietasse. In Ao vero 1773tio
Gsam Mariannam Goscicka ob Joannis Filiam ex ob
Gnosa Cristina Strzegowska pro genitam Gnosi Stepha
ni Morawski Consortem in Assia Ejusdem Sui mari
ti, Gnosos Thomam Zglicznski ob Pauli Filium et
Mariannam Strzegowska ob Adami Filiam Prim
ob Gsi Simonis Chyczewski, Secundi ob Gsi Carolik
ski, Tertij ad Presens voti Invicem Conges, tum Alberta
Parentem, Thomam, Agnethem, Franciscam, Marg
retham Filium et Filias minorennes ex Gsa Ursu
la Strzegowska, tunc ob Insanam mentem nesci
Ubinam divagante matrimonialiter pereatos
Archuttowskie de Summa Centum florenorum Pol. ex Sum
ma maiori Trecentorum Florenorum Pol. de Bonis Paterni
et maternis in vim Dotis olim Suae Contes mat.
juxta proportionem Ex dotationis alterius Sororis Gsa
Catharinae de Strzegowskie Korzybska respicientis
provenienti Se Recognoscentem erga Gnosos Adamum
et Barbaram Virginem Goscickie Fratrem et Sororem
Suos Concernenti ex Prestita Satisfactione Subsecutaque Sibi
à marito recompensa Quietasse, Seu potius Eandem Sum
Summam in Prnas Gnosorum Zglicznskich et Archutto
wski persolventium Pro commisisse, Quibus quidem Docu
mentes per Partes repositis et per Judicum Suum exaratis
patetice demonstrat, Substantiam hanc de qua nunc
agit, Imprimis olim Gsi Jacobi Mysthowski hae
ditariam extitisse, Cujus quidem Substantiae medie
tem per hunce Nlem Jacobum Mysthowski Nli Sta
nislao Mysthowski Filio Suo ex Nli Sophia Ma
lewska pro genito resignasse in post vero alteram
medietatem nempe omnia Bona Sua in Bonis
Mysthowo Szczerby et Bzury iacentia in Prsnam ob
Nlis Christophori Kamienski quondam Abrachami
filij de Kamienczyk Borowe per huncce ob Nlem Ja
cobum Mysthowski quondam Valentini filium re

signat

Resignatam extitisse Eundem vero ob Nlem Christophorum Kamień-
ski praemissam per Sequesitam hereditam et etiam aliam
Sortem Siemiethowizna in Ejusdem Bonis Mysthowo Simi-
li Jure hereditatis per Sequesitam Falis Suis Sterilibus
Nli Catharinae Kamienska Sorori Suae Germanae porrexis-
se, Cum Eadem vero Nli Catharina Kamienska ob Nlem
Laurentium Strzegowski quondam Bartholomej Filium
vota matrimonij Inivisse, Post quae inita Sopiendo quan-
dam Quaestionem de Legalitate Resignationis praemissae
in rem ob Fratris Contis Suae à Nbli Jacobo Mysthowski
Interpositae, Eundem Nlem Jacobum Mysthowski de re-
bus Nblibus et Inventarijs post Fata praefati ob Nlis Chri-
stophori Kamienski Contis Suae Fratris Steriliter decessi
derelictis Cum praefata Conte Sua Quietasse, Hunc vero
Nlem Jacobum Mysthowski Ejusdem Nblibus Laurentio
Strzegowski et Catharinae Kamieńska Conjugibus Sub
Eodem Quietationis Actu recognitiones manuales Seu Chy-
rographos manu ob Nlis Mathiae Pruchenski Subscri-
ptas Sibique Serviens Super Summa Ducentorum Quadragin-
ta Seu quae et quanta in Ejusdem recognitionibus Specifi-
cat per Cessionem praecommisisse, Eodemque Actu Nlem
Andream Mysthowski ob Stanislai Filium Nblibus Lau-
rentio Strzegowski et Catharinae Kamieńska utrisque
Congibus Summam Trecentorum Florenorum Pol. Pruchenscianam
per Pruchenskie Nli Jacobo Petrykowski, et per Eundem
Petrykowski Sibi Cessam transfundisse. Deinde Nlibus
Valentino Goscicki et Ursulae Lutomirska Congibus Summam Quadrin-
gentorum Florenorum Pol. hunce ob Nlem Laurentium Strze-
gowski ex onere Substantiae Consortialis Kamienscia-
nae exolvisse, Tumque à Nbli Agnethe Mysthowska
praefati ob Jacobi filia Nblis Francisci Bogdanski Conte
Super Summam Quingentorum Florenorum Pol. Malewscianam
hanc Substantiam Contis Suae Kamienscianam affici-
entem Jus Cessum quaesivisse, ac deinde et hereditatem
Primitivae medietatis Bonorum Eorundem per ob Nlem
Jacobum Mysthowski in Personam Nblis Stanislai
Mysthowski Filij Sui resignatae, et post Fata Ejusdem
Stanislai ad Nlem Mariannam Mysthowska Filiam

Ejus

Ejus Nblis Casimiri Pruchenski Contem Jure naturae deventa
per Eandq Nlem Pruchenska Seu utrosq Conges Nblibus An
dreae Mysthowski et Mariannae Pilichowska Congibus Ju
re haereditario in rem Sui quaesivisse, ex eadq per Se quae
sita haereditate Summam mille Florg Pol Kepscianam
exolvisse, Sed post Fata pdictae ot Nlis Catharinae Kamien
ska Primitivae Contis Suae Secundarijs vero cum Nbli An
na Starczewska Initis votis, tam hance haereditatem ab
Andrea Mysthowski et Marianna Pilichowska ad Se de
ventam, quam Summam mille Florg Pol Kepscianam
ac etiam Superius Specificatam Summam Quingentor
Florg Pol Malewscianam per Se Jure Cesso quaesitas
Ejdq Nbli Annae Starczewska Secundariae Conti et Nbli
Gregorio Adamo et Thomae Filijs Suis ex Eadq Nbli An
Starczewska pcreatis transfundisse et resignasse,
Nonnisi unius tantum Filiae Suae ex Primo voto Cum
Nbli Catharina Kamienska pcreatae, nempe Nblis Ca
tharinae Strzegowska Nblis Stanislai Goscicki Conti
ca abrenuntiationem per Eandq de Bonis Paternis M
ternis et Successivis Ao 1694to Recognitam, in Sum
ma Trecentor Florg Pol exoluta Dote, alijs Liberis
js nempe Nicodemo et Marianna Strzegowskie ex
Catharina Kamienska in Primo Connubio pcreatis, e
tra Participationem Substantiae Suae Parentalis, nonnu
maternam Kamienscianam Eor Substantiam Fatis S
is reliquisse, ad Cujus Possessionem Maternae Suae Ka
miensciane Substantiae in Parte tantum Nlem Nicode
mum Strzegowski juxta obloquentiam Complanati
nis Cum Nbli Starczewska Noverca Sua et Ejus Filij
in Ao 1711 devenisse, Sed post brevi pcreato Cum Nbli
Eva Bogdanska Conte Sua ot Nbli Valentino Strzego
wski Filio ac Filiabus Superius Specificatis Ejdq Conti
et Liberis Suis minorennibus hance Substantiam Fatis
Suis porrexisse, Post quae Subsecuta Nbles Adamum et G
gorium Strzegowskie pfati ot Laurentij ex Anna Sta
czewska Filios à Nbli Paulo Goscicki pfati ot Nicodemi
Strzegowski Sororino Germano ot Nblium Stanislai G
scicki et Mariannae Strzegowska ex Kamienska pcedentis
sam abrenuntiatae Filio haereditatem Sortium Br My
sthowo nuncupatar Szczerbowizna et Bzury, ac si post M
trem in Ipsam devolutar In Anno 1723tio Quaesivisse et
ad Possessionem vigore Ejusdq Juris quaesiti Intromissos esse
Conjugibus resignatae ab Ejdq Nblibus Andrea Myskowski et
Mariannae Pilichowska

Circa

Circa quam Intromissionem Nlem Evam de Bogdanskie
Ejusd ob nblis Nicodemi Strzegowskie Conten Rus et Pu
pillor Suor minorenn nē viciando hocce quesitum
jus In Ao 1724to manifestatum ese, ad quam manife
statis nem etiam Nlem Mathiam Joscichi Nlis Cathari
ne Strzegowska ex Kamienska p cedentis maritum in
simul cum Sa fata nbli Eva Bogdańska se Interposuisse
Sed impost Sfatos Nles Adamum Gregorium et Thomam
Strzegowskie ex Starczewska p cedentes, etiam ab Ejd
Jnōis Mathia Joscichi et Catharina Strzegowska ob Lau
rentij Filia ex Kamienska p cedenti Congtos Donationem
Sup Portes materna Kamienscianas dictas Bżury et Sie
migłowizna in Ao Eodē 1724to in rem Sui et Sorōr Suar
martianne et Catharinæ Strzegowskich itidē ex Starcze
wska p cedentium obtinuisse, Pieq Eosdē Nles Strzegowskie
ex Starczewska p cedentes per Jnes quesitum à Sororibus
ob Nicodemi Strzegowskie ex Kamienska p cedentibus Bi
nas Portiones Kamienscianæ Substantiæ, Tertia nonnī
si Portione Circa Conten Ejusd ob nblis Nicodemi Strze
gowskie et Ejus Pupillos minorennes relicta occupasse,
Contra quod Nlem Valentinum Strzegowskie ob Nicodemi
Filium post quam annos Discretionis attingebat in
Anno 1742mo Coram Actis Castrens Plocens manife
statum ese, et Deinde facta iterata manifestatione
Coram Ejd Actis Castrens Plocens Fra 4ta pt Fm Pū
Lucid Virginis et martyris Ao 1746to Processum hunc
nē Cassationis p missar Transactionum et Dimissionis
Sibi Portium indebite occupatar Jnstituisse et p movisse,
hocce p nosto Processu Fatis occubuisse, post Cujus Fatum
Nlem Josephum Strzegowskie modernum Actorem Ejusd
ob Valentini filium Nicodemi Nepotem huncce Proces
sum ad hunc Terminum Deduxisse, Quocirca pensatis
Jn missis omnibus Circumstantijs Jpseq hereditatis Sue
rum ob nblis Nicodemi Strzegowskie ob Laurentij ex Catha
rina Kamienska p cedentis Filij vnici per Donationes à
Sororibus Ejus in rem Fratrum ex alia matre p cedē
tium ad Substantiam Kamienscianam nullum jus habentium
patefice Leso animadverso, Donationes Eosdē à Sorore et
Sorore Ejusd ob nblis Nicodemi Strzegowskie vivente Filio
Ejus ob nbli Valentino Strzegowskie vtmō herede ad hereditatem etiam maternæ Substantiæ nullo jure se Interesse
valentibus Primam Suis Donationem per Nlem Paulum Jo

Goscicki ob Nblium Stanislai Goscicki et marianne Strzego-
wska jam in vita Sui de Bonis Paternis et maternis
abrenuntiate Filium in Personas Nblium Adami et Greg-
rij Strzegowskich ob Laurentij ex Anna Starczewska
pcedentium Filior Sup Sortes Kamienscianas Br Mysth-
wo Pobodze nuncupatas Szczerbowizna et Bzury Coram
Actis Castrens Plocens Fra 2da in vigilia Festi Sanctor
Petri et Pauli Aplor Ao 1723tio et Intromissionem vi-
gore Ejusd Donationis. Alteram Donationem per
Nlem Catharinam Strzegowska ob Laurentij et Ca-
tharine Kamienska Filiam Nlis Mathiae Goscicki
Contem in assia Ejusd mariti in Personas Eord
Nblium Adami Gregorij et Thomae, tum Martianne
et Cristine Strzegowskich itid ex Anna Starczewska
pcedentium Sup Sortes mysthowo Pobodze nuncupat
Szczerbowizna Bzury et Siemiethowizna Coram Actis
Ejusd Castrens Plocens Sabbo post Fm Exaltationis San-
Crucis Ao 1724to factas uti Legi Contrarias, Tum et
alias Donationes vigore Ejusd Donationis Posterio-
per Nlem Catharinam de Strzegowskie Goscicka reci-
gnitae Subsecutas, Primam per Nlem Martiannam
Strzegowska ob Laurentij Filiam ex Anna Starczews-
pcedentem Nblis Valentini Korzybski Contem, in Per-
sonas Nblium Adami et Gregorij Strzegowskich Fratr
Suor Germanor Super Portionem Sortium dictar Sze-
bowizna Bzury et Siemiethowizna in Bonis mysthowo
Pobodze jacentium Coram Ejusd Actis Castrens Plocens Sa-
batho post Fm Visitationis Glmae Virginis Mariae Ann
1721, Alteram per Nlem Adamum Goscicki ob Joann
Cum Cristina Strzegowska ex Anna Starczewska pcede-
ti pereatum Filium in rem Nblis Simonis Chyczewski
Nblis marianne Strzegowska ob Adami Filiae ad psens
Zgliczynska Primitivi mariti Super agros Suos in
Bonis mysthowo iacentes per Parentes Suos a Nbli Ca-
tharina Strzegowska ultmi nuptus ob Nblis Mathiae
Pomianowski Conte Coram Ejusd Actis Castrens Plocens
Fra 5ta Ipso Die Festi Scapularis B.V. Mariae Ann
1761mo illegaliter factas Judm Cassat, et Nlem Jose-
phum Strzegowski ob Valentini Filium Quondam Nicod-
mi ex Catharina Kamienska pcedentis Nepotem mod-

Tertiam per olim Nlem Gregorium Strzegowski in rem Ejusd ob Nlis Simonis Chycz-
wski Super Sortem Bonor mysthowo nuncupatam Siemiethowizna Fra 4ta pt Fm
Sae Luciae virginis et martyris Ao 1767mo Coram Ejusd Actis

num

modernum Actorem ad Jus hæreditatis Integræ Kamien-
scianæ Substantiæ restituit, et Eandem Kamienscianam
Substantiam per modernos Cittos vigore præmissarum
illegalium nunc Cassatarum Donationum in Bonis
Portionibus Possessam ultra Tertiam Circa modernum
Actorem hærentem Ejusdem Actori per Cittos post Exo-
lutionem onerum Deportatorum Infra ad exolvendum
determinandorum Dimittendam esse Censet et decer-
nit, Quatenus Idem Nblis Strzegowski Actor Sum-
mas, Primam Centum Quinquaginta Florenorum Pol.
ex maiori Pruchensciana præcedentem, Alteram
Quadringentorum Florenorum Pol. Nblibus "Valentino" Goscicki et Luto-
mirska per olim Nblem Laurentium Strzegowski
pacificatas, Tertiam Quingentorum Florenorum Pol. ex
maiori Malewsciana præcedentem, a Nbli Agne-
the Mysthkowska olim Jacobi Filia Nblis Francisci
Bogdanski Conte per Eundem olim Nblem Laurenti-
um Strzegowski quæsitam, Quartam Denique Tre-
centorum Tynen. Florenos Trecentos Octuaginta effi-
cientem in vim Dotis olim Ipsæ Catharinæ Strzego-
wska ex Kamienska præcedentis Nbli Mathiæ Go-
scicki marito Ejus, ac si pro pretio Sortium per
Eandem Catharinam Strzegowska in rem Omni-
um Succorum Strzegowscianorum ex Anna Starczew-
wska præcedentium resignatæ exolutam in et pro
Crastino Festi Sanctorum Petri et Pauli Apostolorum
in Anno Futuro 1781mo Incidenti Coram
officio et Actis Castrensibus Plocensibus Sub Pœna Bani-
tionis Circa manifestationem faciendam in Ca-
su Contraventionis publicanda, Succoribus Strze-
gowscianis ex Anna Starczewska præcedentibus
Cittis # Pro via Locatione Solvat et realiter enumeret
Idem vero Citati Summam Eandem Sub rigore Infra
posito Levent et Locent, et post Levatam Summam de
Sortibus Kamienscianis per Se Possessis in una Septi-

# nempe NN Mariannæ de Strzegowskie Primo Chyczewska 2do Karska 3tio
ad præsens voto Zgliczynska et Ursulæ itidem Strzegowska N Alberti Archuttowski
Conti si in vivis extat etiam ad quietationem mariti Ejus

mana

mana Condescendant, et Easdem Sortes Kamienscia-
"Szczerby" Bzury et Sijemietkowiz na vocitatas
nas" Nobili Josepho Strzegowski Actori In Praesentia
Nobilium et Mtis Dimittant idq Sub Seorsiva
Poena Banitionis in Casu non Dimissionis Sepa-
tar Sortium In Primis et Proximis Judicijs Suis
Districtus Plonscens Publicanda, Calculus vero
ex Ejusdem Sortibus per Actorem à Citatis Sten-
sus ex re nunc primum Cassatur Superius exa-
ratar Donationum abrogatur, Poenas Contra-
ventionis in anteriori Termino Condnis à Citatis
Actori adjudicatas, Siquidem Jidem Citati in Trno pre-
sentis Condnis pacificarunt, proinde Liberi hoc in
negotio pnuntiantur, Moverat Gnosi Thomas Zgli-
czynski Citatus Suo Consortis ac Gnosor Casimiri et
Martiannae Virginis Innuptae Chyczewskich Pri-
vignor Suor nomine, Tum Gnosus Michael Ani-
chi Citatus itidem Suo et Contes Suae nne ad Judicia
Tribunalitia Rni Petricoviensia, Gnosi autem Ja-
chuttowscy Conges et Goscicki Similiter Citati hoc
Decretum Judiciali Illatione acceptare Se Conte-
stantur, non admissa.

Joannes Gumowski Subjudex Terris Pltus Plocens

Officium Praesens Castren Capitt Plocens ad Obla-
tionem Gri Josephi Strzegowski Decretum Condle
infrascrum in Bonis inferius nominandis Inter
Partes infra explanand per Judicium Subjudicatus
Terre Plocens prolatum, manuque Ejusdem Judicij
Subscrum reproducen ad Acticand Actusque
Psen ingrossand Suscepit in Tenore Sequen
(Inseratur.) Originale Ejusdem circa Acta Relictum
In Cro Plocensi Sabbatho in Crastino Festi
Sanctorum Petri et Pauli Apostolor scilicet
Die Trigesima mensis Junij Anno Domini
1781.

Decretum Inter
Gnos os Strzegowskie
Igliczynskie Uniechie
ac alios in Fundo Br. My
sthowo In Termino Con
descensionis

Latum

1780 Ao

109

Actum in Fundo Bonorum Guthowo Vite Idque in Termino Condñis Stibus designato Feriâ Tertiâ post Dnicam Judica Quadragesimalem proxima idest die Tertia Mensis Aprilis Anno Domini 1701mo In Presentia Dnorũ Andreæ Olszewski Camerarij Tñis Lacrocimens Joannis Korzybski Joannis Przezowski Ejusdem mis Gutkowski Antonij Cyndalii Michaelis Borkowski Alionumq Plurimor Nlium ad actum presens Congregatis Nec non Magnalis Proviti Adami Dziock de Cymbaly Authi et Jurati actum presens acclamans et Eidem ad stantis.

Officium Camerariatus Trie Plocens instascriptum Insistendo de creto Tñi Plocens de actu Ejus in Raciąż in Tñis Commorib Terre sibus Plocens Feria Quarta post Festa Solennia Sacri Pentecosten Proximã Scilicet die 21. mensis Maij Anno 1777mo Inter Partes Infrascras Prolato, Quo mediante Decro Suspensa Satisfactione Decro Anteriori Judicij Tñis Plocens Concepta Dilationis Communicationis Documentor inter hasce Partes Lato, Condescensio Jsor Camerarior Tñium Plocens unius absentia non Obstante Dum modo Unus adsit, ad Finem dum presens Bonor Guthowo Vite Sorteq Dictam Leszczeminą, Captato tempore prava tamen de adventu Sui tempestive Faciendo Avisatione Mutuo Partium Sumptu Conducendor est adinventa, cum Potestate Ut Dem Offm Camle Trie Plocens conducendi et Condescendi Compórtationem ac Communicationem Documentor quorum vis Causam presens Evincentium previo Consimbendo Summario mediante Comprobatione Juratoria per Partes predictas deniandet, quibus Comportatis Legalitatem Transactionum Cognoscat, resolvat, Casset, vel approbet, Solutionem et levationem Summarum Cui et à quo Debebuntur Injungat, de Situ positione ac Extensione Portis Mencupatae Leszczemizna Inquirat Investiget, Earumq Portem ad quem Vigpredocumentor Spectare Interent, adjudicet, et deoccupari faciat, de devolutione Sive Reparatione Auctis vel deperditis Inseminationibus, nec non de quibusvis Injurijs damnis et Pretensionibus Indagat, Inquisitiones Expediat, Juramenta ac Calculum Excipiat, Dubia quævis ac Jurisdictionem Tñis Citta resolvat, Satisfactionem ac bonificationem Omnimodam Parti Injuriatæ Sententiet, Causamq presens pro exigentia Legis ac Termini Partis alit nihil intactum et Irresolutum relinquendo Finaliter Decidat, disjudicet, et moderetur, quorum vel Cujus Officij Decisioni Partes parerent et quiescere sub Pona Tñis Illo in Imo Condñis Super Parte Contravenient Publicanda cum Injuncta Advisatione quod negotium prosequent et Pars Volvent, Sunt Adstrictæ, In Virtute Hazus Premissj Decin Latiora in se Existens Determinato per Avisationem

Condñis huc

Condnis Suae Diej hodierni Tmo ad requisitionem Partis Actoreae in Ju-
dum Praesen Bonor Gutkowo Condescendit Ibiaque Jurisdictionem Suam
Offam Voce Mlis in actu contenti promulgatam fundavit, et Partes ad Suam
Comparenae Praedicto Mli acclamare Jniunxit Quo in Tmo acclamatorum
Partibus et quidem Gsis Josepho Mathia Antonio et Marianna Virgine
Innupta Gutkowskie actt pltter, Gsa Catharina de Gutkowskie Gnosi An-
dreae Chudzynski Conte in Assia Gsi Antonij Gutkowski Fratris Sui Pa-
truelis Actrice pltter Adm Rndo Matheo Gutkowski Praeposito Zgliczyn
Patruo et Gnoso Adamo Gutkowski Ott Gnosi Mathiae Gutkowski Fili
Filiastro Cittis per Eunae Rndum Patruum Suo et Filiastri Sui mi
pltter Gsis Jacobo et Laurentio Nadratowskie Cittis pltter Coram Judicio
praesen Condli Comparen et secum Judlti Controvertenae quae Partium Co-
troversijs Inductis Exauditis Judm Exequendo Regulam „Decri Judicij Trris
Plocen vi cujus praesen peragitur Condnis Actus Sententiat; Quatenus
Partes in Comparitionem Intrantes Documenta Sua Omnia ad Ca-
sam praesen Spectanae praevijs Summarijs et explenae Juramentis
in Judicio Condli Comportent Sibique Abinvicem Commonicent Ja-
que Jnstanti, Et Quoniam Gnosi Gutkowscy actt Satisfaciendo Se-
tentiae Judicij Sui Condlis Documenta Sua Summario per se Conse-
pto et per Judm Condle Subsero Specificata jam vero Rndus Gutk-
owski Praepositus Zgliczynen non Nulla Documenta Sine tamen Su-
„In Judicio Comportarunt;
mario „ Gsus Autem Jacobus Nadratowski apud quem Originalia et
Singularia Documenta haerere Inferunt Gsi Gutkowscy, nulla Compo-
tavit; In qua tamen Rdi Praepositi Zgliczynien Comportatione Documentor Gsi
Gutkowscy actt non persistunt Jmo Sufficientiorem tam ab Eoq Rdo
Gutkowski ad Mentem Decretor Judicij Trris Plocen Commonica-
tionis Documentor et Praesen Decri Ottam a Gso Jacobo Nadrato-
wski Comportationem Documentor In Summarijs Connotatt Urgent
Ipsi quoq Gnosi Gutkowscy actt Super realem Comportationem Su-
orum Documentor ad Jurtum sese trahunt; Proinde Admissibilibus
Jisq adinventis in eam Jurti Rotham, Prout Documenta Omnia ad
Causam praesen Spectanae vere et fideliter in Judicio suo Condli Com-
portarunt, et prout nihil pluris praeter Comportata penes se habent,
nec nihilquidquam in Praejudicium Partis celarunt, et additur Mlis
Judicij Sui Condlis Apparitor ad pronuntiandam hanc ce Jurti Rotham
Praestitit Gsus Antonius Gutkowski Actor Suo et alior Actor Mne
In attendentia Ptis, post quod praestitum, Satisfecisse Partem actt ad-
invenit ab Ulteriorique Comportatione Documentor Liberam fa-
cit et Pronuntiat, Quoniam vero Rndus Matheus Gutkowski Pra-
positus Zgliczynen et Gsus Jacobus Nadratowski apud quem Docu-
menta haerere Inferunt, Documenta Sua Summariatim Comporta-

re

renitent; et Sententiae Judicij Sui Contraveniunt; Ideo Judm Contravenisse, Eosq tam Rndum Gutkowski qm Tm Jacobum Nadratowski Sententiae suae adinvenit, Iniungendo Quatenus Jidem Rndus Matheus Gutkowski Praepositus Zglicznensis et Gsus Jacobus Nadratowski eluendo praemissam Contraventionem quisq ex Persona Sui, per Poenam Simplicem Quatuor Mar Pol Jnet pro Feria Secunda pt Tm Sanctissimae et Individuae Trinitatis in anno pseu Jnciden Coram actis Crenz Plocen sub Poena Bnis in Casu Contraventionis Circa Maonem in Jbiq faciendam Publicanae Parti actoreae seu Jso Antonio Gutkowski Processum Jnstituen Solvant et realiter enumerent, Nihil Ominus Actor Praesen Condnis Judm ad Feriam Secundam pt Tm Sancti Joannis Baptae in Anno pseu Jnciden Conitat Prorogatae differt Conservando Tmum Ptibus Suo Coram Officio aut alio quovis in locum Sui Officij Conducendo cum Robore et rigore Suprascn Decri Comparendi Peremptorium pro quo Condnis Tmo ex Limitatione Jnciden Jter Pars Citta Documenta Sua Comportare Tenebitur Limitationis pseu Virtute. Bonaventura Vilhelm Ciotkowski Camerarius Terrestris Plocensis Mnia.

Offm pseus Cren Capit Plocen ad Oblationem Gsi Antonij Gutkowski Limitaonem Actus Condnis in Bonis inferius Nominand inter ptes infra explanand per Offm Cameraniale Trre Plocen expedit Jach Manuq ejusd Officij Camerarialis subscrand reproducen ad Acticand Actisq pseu Jngrossand Suscepit in Tenore sequen (inserat) Originale ejus Limitaonis Circa Acta relict.

In Cro Plocen Fra 3tia pt Dm Rogaonum proxa scilicet Dne 22 Men Maij Anno Domini 1781.

Decretum Limi-
tationis In Fundo Bo
nor Gutkowo.

1701.

# 110

Actum in Bonis Dominorum M. Francisci Lugowski Pinarne Leipreen Possessionis Lubicensium Curiae Judicum Sitae Feria Secunda Festo die Festi Scapularis Beatissimae Virginis Mariae Anno Domini 1781 In praesentia M. Gregorii M. Adami Zagrymski Camerarii Praemitialis Palatinatus Plocensis Matthiae Lucieneckii Laurentii Dunowski Pauli Rogowinski nec non M. Gregorii Thomae Pydymiski de Legi Authenticis et Jurati ad actum praesentem Assumpti et cum Juramento.

Officium praesens Castrense Capitaneale Plocense Notariatus Instrascriptum Ministerio Decreti Officii Die Feria Secunda post Festum Omnium Sanctorum Die autem Sexta Mensis Novembris Anno Immediate elapso 1780mo Inter M. Albertum Socillatorem Dominicum Vicarium Capitaneum et Judicem Castrenses Lucenicenses Andream Reymanner de certis Bardia Laesae Regiae Majestatis et Reipublicae Bonorum et Mariannam M. Francisci Lugowski Pinarne Leipreen Conjugem Patronos et Sororem Interessentes Pinarne Lugowski ex una et M. Franciscum Lugowski mantenum Bonorum Dunowo et Dunowskie tum Sortium Locatorem et Arrendatorem ex Judicum Decisione Lugowski Pinarne Leipreen Actores Expansa et Negotii Limul et Illos ab una et M. Antonium Leopoldski Bonorum Dunowo Dunowskie ac Arrendatorem cum attinentiis Haeredem, Citatum et adesse Expansa et Negotii nec non M. Josephum Leopoldski Thesaurarium Plocensem Citatum Partis ad altera Lata Lis mediante Quantum attinet Bonificationem pretensionem ea fundo Bonorum Dunowo et Dunowskie tenet et Arrendowo pulsans, ad se abnuiendum habitam per utrasque Partes pretensam Condescensio officii hei ad praeallegata Bona Dunowo Dunowskie ac Sortium ni Bonis Arrendowo Citatum unius absentia non obstante Capitulo Tempore dum modo ante Diem Nativitatis S. Joannis Baptistae in Annum praesentem 1781mum proxime Judicem Conducendi ad Lustra ex prepo Bona Dunowo Dunowskie ac Sortem in Bonis Arrendowo Citatum pro expedienda de pretensionibus Juxta Partes utriusque praevia Exportatione Documentorum Causam praesentem, cujusque gubernio competentes Status Bonorum recisione et cum Juratis Horum Bonorum confrontatione Inquisitione et Juxta Jurisdictionem Inquisitorum Juratorum si necessitas exigerit Compositione, Juramento circa quae opportunitate negotii captione Calculi si opportunus videbitur et a quo debebitur praestitione Bonificationis pretensionem adinventione Solutionis Summarum si quae ex Documentis apparerint et cui juste debebuntur decisione Terminorum praefixione Lapsorum Decursum amissione Partiumque in omnibus et Singulis pretensionibus

Decretum Finis

nihil intactum et irresolutum relinquendo finaliter ad contenta determinorum per utrasq Partes libi abinicem editorum et edendorum ad manifestandum Decisionem de moderatione ejus Decisa Partibus ipsis in hac causa Decisionis officij sui inventum esse parere et acquiescere debere sub pena &c. in cuius rei Testimonium Super Parte contradictorum publicandum alias Decreto cuius ni se Latore exacta ex prorogatione in villa Segnin die Decima octava Mensis Junij anno Currenti ad requisitionem Spectabilis Dni Antonij Hospodarlich Locumtenentis Dni tam Francisci Degyurlich quam Antonij Hospodarlich Subdelegati Datum pro die hodierna determinata Condescendit Judex Curiae in actu sententiandi Quibus Partibus et quidem Mm. Francisco Degyurlich Civerna Legum Doctore Comite Lonciae Mm. Thoresenlich Capitaneo Hydrae Vexillifero et Mariama de Dimitrlich Consiliarijs, et quidem consorte in Apostentia Maiestatis ac Sitae Mailer M. Alberto Dimitrlich Consultatore Vladyanich Capitaneo et Judice Sartez Lucionico Actore et Sitto per S. Adamum Degyurlich Juramento Juserunt Plenipotentem Mm. Josepho Thesaurario Cichaz Patreo et Antonio Thesaurario Blocz Hospodarlich Litteris et Authoribus Mailer Quis Thoma Stubich et Mariama de Dimitrlich Conjugibus adictatis et Judicez permanentibus Suo et Consortis Suae Mailer Jonas pareq et secum Jus Later Contradictorem Partem ad Comportationem Documentorum Causam prosequendam, ijdq minuratis officium Condescensionale Juret Comportarunt primum 1722do anno Feria Quarta post Dominicam Invocavit Quadragesimae In Loco Blocz Solatorum Paschalis Bonorum Hospodarij et Sortis in Bozar Strazdo vocata Feria Sexta post Festum Sanctorum Spinum Regum ad Cod. per Suam Jamcum Judicis expeditam Curiam Grazabicum Grazy Blocz expedita. Item Inventarium Bonorum Danowka et Danowa Die 20 Augusti 1756to anno in Quinque Scripturum manibus Supra positorum M. M. Degyurlich Consanguineorum et Mm. Cristini Michaelis Civai et Joannis Hospodarlich Solatorum, nec non Scriptum manuale Die 25ta Februarij 1747mo anno Jesu Salvatoris Datum Super Supremum Judicem Curiae Stephanicum in rem probati M. Degyurlich per Mm. Joannem et Constantinum Hospodarlich Datum et manibus ipsis propijs Subscriptum, Dein 1759no anno Octava quarta post Festa Solemnia Sacri Pentecostes in Laicz mihi Communibus Moribus ex Parte actricis dicti M. Degyurlich actoris Super Mm. Joanne Parente et Filio ac Filio cum olim Mm. Constantino mihi Secundo Matrimonij Toro procreatis Hospodarlich Litis mediante Lis per se coram hoc Officio Civali Hospodarlich Sito Comparente ad Juris Actionem Dei parendum Secundo rotulo non Solutionis Summa Decem Aureorum cum Contentis ad Scripturam Contractus non Solutionis Condemnationem obtend et publicat Die 2da 1764to anno Feria Secunda post Festi Sanctae mihi Decem Millium Virginum In Castro Blocz Impetratione Decreti Sequentis Mariali in Laicz Feria Secunda post Festum Duae Ante Mariae Stellae Assumptae Virginis Mariae anno ad Instar prenominatum M. Degyurlich Actorem Judicez et Sitam et Personam et Jus Delen Jabob. Josepho accipium

Laiczicz

Kaizgiecz ex post kraneris q Arend aldrew Ad et aldrew nec nez Stlew
Franiszaew konieb rod dli Pinczniadaw Rzeczyckiaw Dobrinecz Ads et Judicz
promulgati Leo mediante Summa Cen de prima Presentiarew detrazinta Fiorn
Gymphonum Sex Exsporew Decorew Solid orum Solonz altera Mille florenoru
Polonz a predicto Infideli Judeo Jakob Josepowicz Sep de Ado M. Lzyczalki Cant ad
iudicata. ex ratione per prebbaturu M. Antoniaew Sospobudzki Consortij et Libe
rorew ejus de Ad aj Jakob Josepowicz ex detentione in Bonis Ldunowskis degen
tium proterno tempore vicekanti modo ex pellationez et cautionis per Dos ca
prosaew M. Lzyczalki ab eodem Antonio Sospodzki Salvi pretensa Die nque 1764to
Anno Feria Secunda post in die Festi Salutarew Imagenem stilew Ruszi
cum nempe ex acta quo oblata Decreti Compromissorialis Manifestatio
new cum publicatione pena Banitionis in Ind Latissatoria per Dnum Ad
mum Dzyrmki a Mscio Franisco Lzyczalki Actis Scy Cichany Sub Interve
gnu Fend Lexta Jo Krzetino Festi Sancti Franiscen Corpo poni Anno eod Die
nipotentew Inscriew cony M. Franiszaew Leoniebrodzki Pinczowiaw Ado
cznez ac Jud delew Judaew Jakob Josepowicz Arendatorew de Diligentiej
in Levandis Lzyra expropris Summis rendentia vero Judaj in ex olvendis
Lucationez rgons in eodem Decreto apposita facta aw Porro 1766 Anno
Die 22da Julij in Dunowo Complanationem Inter MM. Josephum Vito
rew et Michaelem Sospolewskie Fratres Inter se Germanos Luis et Joannem
Franiscum Ste Rzeki Hedvigis Dzion Myslinski Consortum Annae Rosaliae et
Sophiae Virginum Sororaew Lugaew tum Antonij Petri Pelagia Dzion
Josephi Skorzewskiego Joannae Ste Laurentij Umiastowskiego Consortum olend
Mscis Joannis Sospolewskis Successorum Filiastraew et Filiastraew
Lucraew nominibus ab una et MM. Franiszaew Lzyczalki Pinczowskiaw
Liepszy et Mariannaw Pinczowskiej Juriewz Conjuges ab altera tum quo
Mscis Andreaew Vexilliferaew Gardiae Pedestris Rzi et Albertum Sobiesko
rew Wdzymirskie Vicecapitaneum Castri Lucensis Castellanum Lucensem
Compartitionem confectam Lua mediante Complanationem Gratificationes Do
norum Dunowskiaw et Dunowskiej ac Sortium in Bonis Sospolewskie
sowo Litoraew fundi appropriate, Statuq carnez Sortium Sospolewskie
leraj devoad in postpositione Fratrum Sospolewskich existant pro ut Ter
hanc Complanationem existunt Jaw autem Dzierz Dunowa et Dun
nowska juxta Inventarium adhuc Sanctiaterew obligatorium anni 1756ti
Consciptum precaturis est. Anno 1777mo Anno Feria quarta post Festa
Solemnia Sacri Pentecostes Die autem 21ma Mensis Maij in Radzie rudmo
Communibus Nobilium Loco Inter MM. Albertum Sobieskiaterew Wdzymirskie
Vicecapitaneum et Judicem Castri Lucensis Andreaem Praefectum Regim
nis Pedestris Gardiae Sacrae Regiae Majestatis Fratres Inter se Germanos
Pinczowskie Franiszaew Lzyczalki Pinczowskiaw Liepszy Chartis Lonicate
Mscis Skorzewskiego Succamerarij Bornaviae Vexilliferum et Ma
gistratus Mscis Skorzewskiego Succamerarij Bornaviae Vexilliferum et Ma
rianaw de Pinczowskie Juriewz Conjuges actores ab una et MM. Victo
rinum Sospolewskiego et Sophiaw de Mikorskie Juriewz Conjuges Thesau
rarios Bonorum Sospolewskich et Sophiaw de Mikorskie Juriewz Conjuges Thesau
rarios Bonorum Dzierz Dunowskich actos et Judicio ab altera Parte Decretum emanatum
Quo mediante Summa Centum prima Nongentenorum Gymphorum altera
centena Decorum Hungaricalium et Ducatorum Florenorum Polonicalium ex Venatoria Pos
sessione Bonorum Sospolewskich et Krzyckowo emicantes in usus Triennales
proventus cum Lusa Pana Prienn Marcarum Polonicalium ex Jn Sublatio

new

rem condemnationis in Stanisko anno exeq obstante Duplici Quatuordecim
Marcarum Polonicali Mis Pininskiew et Lugowskiesmu Lant ad iudicata
Demum 1779 die 28 Menis 8bris in Stanisko Commutationem inter Mag
cis eius Lugowski Pinemann Liepnez Jure Paternis Honorato Leopoldo et Ann
here a Posessorem ab una et Thomam Trubicki Parte ab Altera Libe
catam qua ministrem per S. Thomam Trubicki Locum Martianam de Bon
Mata Barza a Jnoro Castellano acquisitam Lubiatam Luam per manum
Matrimonium Laborem Stanislao dicto Bednarczyk de Bonis Krayskowo
MM. Lubomirskich Subdito concessit in recompensam autem ejus per Ma
dyowski Honorem Krayskowa Posessorem Laborem Albertum Lubiatum
gend ecclesiam Annunciatam de Brzeziatis Bonis Krayskowo MM Lubo
Lendzkich Lubiatum olim Laborem Ignatij Filium dedicit et sendo nepe testi
cater. Actum anno Currenti die 25. Menis Junij in Dubrowka Com
planationem inter M. Antonium Lubomirski Ducis et MM. Josephi Lubomirski
Thesaurarij Woey Patris Dei et Sophiae de Mikorskie olim Mer Ducis Lubo
mirski Thesaurandae Woey Relicte Exportis Matris Ignatij Francisci et Joseph
Filiorum Lubomirskich Fratrum Suorum Patruelium et aliorum tam Ducum
germanorum quam et Pemellorum Capitum Consanguineorum Suorum me
una et Mo Francisca Lugowski Pinemann Liepnez et Mariamann de
Pininskie Conjuges a Secunda nec non M. Adamum Ligowski Camerarium
Dominicalem Palatinatus Woey per M. Albertum Pininski Bovillatorem Ad
dyminij Vicecapitaneum Lucensem, actis Crzywicze die Decima Menis
Februarij anno nuper elapso 1788 Specialiter Insertum Plenipotentiam me
eyes & Mnis Pininskie agentem ex Tertia Partibus Juta manibus Parti
um et Amicorum propriis Subscriptam actis Frzywicze Feria Tertia post Fm
Nativitatis S. Joannis Baptistae die vero 28. Menis Junij anno Currenti
per Partes Complanando subscriptata Qua Complanatione tam respectu
Summarum Superius mentionatarum quam Pretensionum pendi Decisio
nis Judicij Lis Dominorum Commissariorum ac Subscriptorum obtulerunt Partes Nobilium
1780 Die 10 8bris 8bris acta Scriptum manuale per Manu mei Scribo
Lendzkich in Personam Jnoris Thomae Trubicki Super Summam Quatuor de
cem Aurearum Hungaricalium datum Post quam Comportationem Subscri
ptam Aurearum Hungaricalium ac Pretensionum pendi ad disputum nem
Suspensa tantisper resolutione Pretensionum pendi ad disputum nem
Summarum per Partem principaliter actoream a Mnis Antonio Stepha
Lendzkich protemarum Cathegoriatim Judicium praesens Complanatio
riale Actum fuit Quantum Spectat Summas ad Unicam Aurearum Hunga
ricalium et florenos florenorum Polonicales reducendo Linemann Deputatorem Pol
Polon efficiens et Rongin enterem Tyre in florenos Polonicales prout
tando Summam Mille Centum Quadraginta florenos Polon. excurrentem
Decreto Judicij Mis Woey in Praesig Comi 1777 mi a Mnis Victorino Jos
wskich Lendzkich MM. Pininskiorum et Lugowskiesmum in cum Praemissis pro
ties ex Suppramentis Partium Bonis Stopkowa et Krayskowo per hone
Judiciarum Advocatas Decernit Judicium Comitiale Complanationem
M. Antonium Josephi Lendzkich ea forma Complanationis anno Currenti
Summa Ducenta nam flor Polon Mnis Ligowski Cinquaginta florenos Polon
Centum Triginta Tres florenos et Grosch decem Polonicales Mnis vero Pinin
skich Tertiam portionem vero ut pote Sexaginta Sex florenos et 20 Grosch Polonic
ex Summa vero 1140 fl Polon Summam Septingentorum Octoginta
florenos Polon esse Mnis Ligowski Mnis autem Pininski Ducentos
Persistit Partibus in Comportatione documentorum & unanquidem juxta
rito alteram in Virtute Sessionis per M. Franciscum Pininski Mnis Ligowski rea
pita

octoginta

Octuaginta florey Polony una cum proviscionibus a quolibet centum
ab acto contravencionis prealegato decreto per septem numerandis ad finem
solvendas summe pro amissis quing detentis ab actis summis summandis ad
dringentum sexaginta novem florey Polony efficiens eamq; summam sic
vicionalem in tribus partes recipiendo Officio Cujavien. Sexmanum trecento
rum duodecim florey et viginti groperatos Polon. Officio quoq; Siradiensi sem-
manum centum quinquaginta sex flory et decem groperos Polony necnon
panum duplicem thalleos decem marcarum polonicale in substancionem con-
demnationis tum citatum panum nigrum marcarum polonicale circa finem
solutionem summa decreto prealegato adjudicat. Nihilominus pro substa-
tivum condemnationis in tribus esse decreto satisfactionis scilicet ad unum ju
dicium Petri Sanctorum Petri et Pauli apostolorum die autem vigesima
Mensis junij 1777mo anno in loco actis manifestationum validum contraventio-
nis decreti obtente et publicate panum duplicem duodecim marcarum
polonicale cujusvis mm. Cujavien. et Pomeran. necnon summam florenos
cum auro rum hungaricale in florenos polonicales reducendo centum
duodecim florey vigintiq; quatuor flory polon. ad scriptum manuale die quin-
ta februarij 1747. anno in folio anno. Datarum manibus propijs mm
Joannis et Constantia hospitum Thorunen. Lubenscium nunc vero
officii Cujavien. servientis ab eodem m. Francisco Cujavien. contractum
cum proviscione ab eodem dominum complacitandum ampliorem ejusdem
et ad solvendum in se suppositam provenerit, plus quam ad alterum
tantum decreta sunt altero tanto summe originalis solumet supra
mentionato nunc Cujavien. pro nunc substancionem condemnationis in
pagis nunc tribus formam tribus florey panum quarta pars centum
solemnia Lasi pentecosten 1759no. anno. ea parte cujus pro nunc
Cujavien. Leger M. Joannes Stopnoviensis tum Filijs et filiabus hac
in causa obtenta et publicata panum duplicem duodecim marcarum
carum coram officio et actis prefati Francisci Petri Corporis Christi
Dni in anno decadante centum 1780do Judex Subpanum Ban-
nitionis in tam contravencionis circa manifestationem decreti quarti
publicandum ab ejusq; quibusvis decretis Juris et Protestationibus reali-
exclusis ad decisionem causa summis principalibus resolvendo suspensionem in
tuitu pretensionum fundi superiores fautum ad revisionem Status Bonor
Seraykowa et Sosnowiec cum caterorum subditorum Judiciarum presen-
cium de esse contulit quo peracta revisione propter melioramen et suffi-
cientiorum informationem judicij sui respectu duntaxat aut deperditionis ju
sue minationum, desolationis aut reparationes edificiorum cum ceteris pra-
tenuorum fundi per partes ad se abinvicem usurpatarum necnon specialis
Infidelis Jakob Josefowicz arrendatoris Kaiquiensis consortes et Liberorum ex
tione summarium unicum presentium detinendum Pium Dyn. Sed Sopiorum
et Decorum solidorum polony alterius millesimi polon. ac Denariorum duo
decim marcarum polon. decreto compromissariale superiores de actum
commotato ab Infidelis pedaneo supradicto Jakob Dabrowicz prolibato m. fico

Lazzarelli ad iudicatarum non solutionis et detentionis in Bonis Dñi
Nobis de Jeneg per altum dictum Mſicum Antonium Nospoli de nocturno
tempore violenta modo expilationis et cautionis Inquisitiones Super
exhibitas Civitatis Sancti Angeli Cause ex Partibus fide dignis rei notitiam habentibus
et ad ea Literis Subdelegatorum Regiorum Nobili Antonij Nospoli Mercatanorum eligendis exceptionibus Legalibus non obstantibus
predictis Intercalandis Interrogatorijs et Partis per Partem communicandis de pre-
sio Super huiusmodi Articulum per Partes exhibendo Juramento in instanti
Judicium presens Condescensionale duendas Arbitratori et ejus Partibus additis
Nobis Judicis ad pronunciandum Juramenti notitiam Super Incumptorum
Partium prestitorum M.M. Franciscus Lazzarelli Vincentius Lepreae et Bini
nius Nospoli Thesaurarius Bloez tum S. Thomas Stabilis ad diversa
punctum Manifestationibus Comparentes distinctorum Interrogatorum Suorum
Post quae exhibita Juramenta Partes Partes Suos in Testantes Juravant ad
quas Literas quas exhibita Partes Partes Suos Judicaverant et Inquisitiones gaudibus
Dos in Literis circumstantijs Causarum distinctum duxerit Tandem Imminente
Cadente Judicorum Partes Bloez In ordine sententiae ad huius Scripturam
Cathedrariarum Recolendarum Fratrum Sancti Petri ad Testamentum Portis-
die Partis Transfiguralionis Christi Dni anno Currenti Indictione Decimum
Mensis Augusti Audientia mutuo Partium Consensu Comparendi
differt et prorogat ad Primum Diem alias ad datione Comparendi Partibus
Tandem primo alter ac citibus quam Adultatis Causa Stis in Causa Litis Decreti
Tenore et Rigore perentoriam Causam et Decreti presentis Rigore.
In Primo Stagio Audientia Literali et Tertia postmodum Festi Trans
figuralionis Christi Dni Die Decimo Mensis Augusti Anno presenti
1781mo Rigore proinserta Comparendi relationes Judicante In Presentia
M. Adami Lazzarelli Cancellarij Granticalis Bloez Testium et Rerum Matthiae
Sticcarecci Laurentij Dominici ac Francisci Nospoli Incolarum ad
ad actum presentis conjunctorum Nec non Multis Aliis Gradis Provide Tho-
mae Sydimale de Lege Authentici et Juramenti ad actum presentis Audaciae
apuncti et cum Declamare Officium Partis Palatinatus Sta
cij Notariatus Infrascripti ad Bona Nova Literis Dando Quo pro Excellen
Lupra in actis Comparendi relationis specificat Contentorum Decreti
Officij Literis Lupra de actis Commotati Condescendit Videns Condescendens
pendata per Decretum Multis Actantis Sua Jurisdictione Judiciali ac pace
et Securitate publica Actibus Similibus Congrua pro mulgata Partes a
Comparendum Locorum Officio Declamare Ejus Multi Juris dixit Visis
Declamatis Partibus et Juridicum M.M. Francisco Lazzarelli Vincentio Nobili
ex Cohortes Laxicatae M. Thoracelli Capitaneo Pyrgi ex Vexillifero et
et Mariana de Petrinibus Conjugibus ac Consorte In Presentia Audientia
dicti et Viceversa prealter Mſicus Albertus Petrinibus Pacillatore Addomini
Vicecapitaneo et Judice Partis Luconiae altera et Vicissim per M. Adamum
Lazzarelli Inscriptum Procuratorem Nobilis Antonius Nospoli Thesaura
rius Bloez Actor et altera prealter Thomas Stabilis et Mariana
na de Petrinibus Conjugibus Adultatis et Judicem pereunte pranitas
Lus et Consortis Suae me prealiter Comparendi Judicium presens

Condescensionis

Condescensionale ad Lectionem ~~quatenus~~ Inquisitionem Ad presens eiusdem Condescensionis Libris Lectis matura Deliberatione perpensis et examinatis
Quando quidem ex ejus Inquisitionibus in Primo huius presentis Condescensionis
adductis apud Suam Judicium in Conservatione existens quo ad pretensiones
fundi Sortium Bonorum Lopobudy et Strayhowa Luculenter patet per
prelibatum M. Franciscum Lupczulii in Bonis Lopobudy in Sorte dicta
Pininszczyzna sine tyllis tecto Straminco et portis de pertinentiis ad bona
Laboriosa in ibid Litum de integro, tenutabernam ad prosequendos le-
gitimos in Bonis Strayhowo extruxisse, per Mgnum vero
Victorem Lopobudzki post fata olim Laboriosi Stanislai Stowal-
czyki de Bonis ejusd Strayhowo Lubditi tres Boves, vaccam unam,
Boves Novem, Lucas Linea, Item post fata Olim Laboriosi Ignatij Jouiald
in manipulis hordeacei, pisum, fenum, aratrum cum Dente, ac medium Sar-
rum, nec non Similiter post fata olim Laboriosi Alberti de Bonis Lopobudy
omnes Segetes de Inventaria, Demum post Laboriosum Mathiam Pawlak
Subditum de Bonis Lopobudy cum Consorte Sua ac alterum Josepho exoreal Sub
dito tenutorum Debitos libertis nulla de Causa ad veram ex Lista malitiosa pro
fugum omnem Suppellectilem Domesticam et Segetes accepisse, Jamque
tenutum per Bonum Laboratitium viribus Parentium per D. Stephanum Pa-
wlowicz Sortium Pininszczyzna Bonorum Lopobudy et Strayhowa
a Supraposito M. Lupczulii Venutarium Pospherum post prad Letum in
Laboriosum Pawlak detinuisse, detentos expavisse expartes unum Bovem
vorum deripere, alterum vero mactare uisse, mactatum in Seminodum
Lisi ad escam Convertisse Campos denique tam hyemales quam vernales
per Supraf atum S. Stanislaum in Bonis Lopobudy et Strayhowo Sorti
bus dicti Pininszczyzna de integro Seminasse, Quo itaq Inquisitionibus
deductis Consideratis Quantum spectat expensas in nuptias Lubditorum
Laboriosi Stanislai Bednarczyk dicti Lisiczewicz de Bonis
Strayhowo erogatas Summam triginta flor Polon Mficum Lupczulii te
Lopotenutum debere declarat Quantum autem attinet domos pro-
tensionum ex re extructionis in locum Collapsi veteris Lobodj novi haud
judicium Condescensionale ex materiamine Suo Summam Centuaginta
flor Polon in Continuata eius edificatione Tabernae propinationis in Bonis
Strayhowo per M. Victorem Lopobudzki extructae praefata Summam du-
centorum flor Polon Exstructibus exolutam advenit et super valent
ex olutionem Condescendi Summarum Supracitum dimittit Declarat. Statuit et super
Communicationem Juratorum ad inscribendum Decernit. Quod
utraq premissa Summas tam in extructorum Laborum propinationis
Lopobudy quam in Continuatorum extructae Laborum propinationis
in Bonis Strayhowo exposita. Quo denique Interalt Pactum Laborio-
Barbara de Bonis altius positi Mficum Lupczulii Subdita prouincia Laborio
so Lucae dicto Krolak de Bonis Subdito
in Connubium Matrimonij data per eumd M. Lupczulii ad M. antonium
Lopobudzki Bonorum Lopobudy et Strayhowo herede pretensum Judicium
praesens Condescensionale in cuius Summam Summam Centuaginta flor
Polon memorato M. Lupczulii adjudicat Statuit Decernens Praenominatum
M. Antonium Lopobudzki has omnes Summas minam triginta flor Polon
rum Septuaginta Festum Descendendum
# Judicium praesens Condescensionale Vi exemptio Boldanowa Subsequetus

in aurum Cagulando Summam Trecentorum ~~octuaginta~~ florenorum Polonor
efficien Eraus eodem officio et actis in Trib Sub Iuore Lupcenus exposi
ad manus et quietationem Mfici Lupcarlii in effectu exolvit. Quo intereff
unius boum suaminoxorum post Laborem eius Albertum Bartholomeum de
Leopoldy Subditum per S. eius Stephanum Luiscenarlii a prenominato M.
Danerco Lupcarlii Pincerna Liegnez Bonorum Leopoldy et Draybowo
Senatoriano Posesporem obloquen Inquisitionibus acceptorum Senten-
tiat Judicium presens Condescensionale Quatenus sic M. Lupcarlii Intera
bendo Suum Luiscenarlii Senatorium Eius Posesporem Summam
~~Octuaginta~~ florenorum Polonicalium in eius valoris erandem Summ
per Judicium adinventam In florenos et In Pro Insenius pro
re ad manes et quietationem Mfici Andrej Leopoldy realiter
Respectu quog bonificationis Insemnitatem eius Auctorum aut Dimittatorum
per Partem Citatam mutuo ad se usurpata Liquidem Judicium presens Conde
sensionale de qualitate antiquorum Insemnitatum circa capitaneum
Contractus Senatorij in rem Mfici Victoris Leopoldy Bonorum Leopoldy
et Draybowa Haredis a Lupcenis specificis Mfici Leopoldy et Simonis
Seniory tam ex Coterea Subditorum Statutorem de Bonis Leopoldy
et Draybowo quam aliis Inquisitionibus nullam tenus informare valet
Igitur Partis citatis hac in parte perpetuum Silentium Imposuit.
Quo ad Cathegoriam in tuta Summarum Unarum Trecentorum
octuaginta Piarum Nymphearum sex Florenorum Solidorum Duorum Polony
altenus Mille florenos Polony et Luis a Pena Simplicis Quatuordecem
tem altenus Pena Duplicis quatuordecem Marcarum Polony in Subdi
tionem Condemnationis in Pro Satisfactione Decreti Impromissionis
circa Manifestationem Coram actis Feria quarta Proxime Festum
Sancti Petri in Vincalis Die autem primo Mensis Augusti anno Cur
renti per Dnum Antonium Leopoldy cum M. Marcum Lupcarlii
Pincernam Liegnez ac si recenita Summa Decreti Impromissionis
lis Lupcenis de actis exarato eius M. Lupcarlii adiudicata per Infidelem
Jakub Joseforicz Taberne in oppido Raciąz sita Arcum Ignem argen
tum Stamno Lupcarlii ac alias rebus mobilibus Sint bonificata Inter po
sita Quorum premissis Inquisitionibus Deducitur per olim Sacrum
Michaelem Leopoldy cum Lupramento nato Filio Antonio Leopo
Cardi Filiasq ac alios Libros Sumptis post Auspicationem predicti
Infidelis Jakub Joseforicz Infidelem Consortem eius Dictum Libem
M Lupcarlii "ex oppido Raciąz" in Bonis Dominorum Leopoldy Subiectis Caragibus
sita Titulo Subsequendo Solutionis Lupcarlii preparatum Summarum
Locatam Bona eaq Dominio existentibus protunc in Divino Cultu
Ecclesiis Parochialis Arayloricz Ferme omnibus Hominibus Diuce
to Lupcarlii Arayloricz violento modo expellasse et Duasse, Ductum
Oppido Dobrin Collocasse, exindeq Impossibilem Solutionem Lupcarlii
ratorem Summarum per hunc Infidelem Jakub Joseforicz memora
to Mfico Lupcarlii debitarum Vendicationem Subsequendam Cau
sasse Quam ob rem Judicium presens Condescensionale Nunc Andrei
cum Leopoldy respectu premissorum attentatorum Pena Personales
Lupcenius de actis Commutatam obtenta Attenta Manifestatione Protes
tarum

et Communales

et Crimen pulsi non posse evadere arbitratus Decernendo Quatenus ita de
Mficus Hospitalibus eligendo bene Luum Lemcaniam progrediendum Turonum
Cartis Magy Leyciarum Feria Secunda post Festum S. Michaelis Archangeli
anno Currenti proximo immediate futuro, ingrediatur ejusq Lesionem Turonicam per
spatium Duarum Septimanarum Linea intercapedine Lubeat nec non
in eggressu de Terri Panam Dupliem Quatuordecem Marcarum Polon
Mis Leyoalis mediante authentica quietatione in Personam eggredientis
de Terri Labiegueda exhibenda Solvatur Mficus Hospitalibus premissa
tamen que ad Lesionem Terni quam exolutionem Panæ Dupliis Quatuor
decem Marcarum Polon Coram officio et alias Leyciatas Proceam
Lubpœna Bannitionis in Casu Contravenientis circa Manifestationem
Juris facienda publicanda Nec non Dem Magnificus Hospitalibus
præfatis Meis Leyoalibus ex rationibus Leyciarum expressis Summas præ
missas Lenas unam Trecentorum octuaginta Zyphonem sex Grossos
Solidorum Decem Denarios Polonicales quemlibet Zyphonem Vigintaocto Gros
sos Polonicales numerando, in Florenos Polonicales reducendo Summam
Duadringentorum octuaginta quinque Florenos Polon et Decem Grosso
rum Denarium Solidorum Polon efficiens alterum Mille Florenos Polonos
atrox per Infidelem Judeum Jakob Josefowicz Meum Leyoalem debitas
et Decreto Compromissoriali Leyciarum de actu Gnotato adjudicatas
mediante Juramento prout Summa premissa et provisiones ab ejus
Summissis provenient, exigendi Mandato Leyciarum ac alijs rebus mobi
libus Libi per Infidelem Judeum Jakob Josefowicz non ut dominicata
et ad Solutionem earum Summarum Mficus Hospitalibus teneatur per Mficum Dugovium Justantanee prestando Juramento Leyciarum
mente ad attendendum Mficum Antonium Hospitalibus Lubscend Leyciarum expressas Summas unam Summam componendo in Florenos Polonicales ex Zyphonibus
ponibus Immutando Summam Mille Duadringentorum octuaginta
Quinque Flos Decem Grossos Solidorum Polon et Zyphonibus
adductam una cum provisionibus ab ejus Summis provenientibus quinque a Centum Computandis pro annis actis Decem et Viginti Septimanis
ad Summam Solutionis in profitendum retentis casu in unum Computando ad
Summam Septingentorum Duadringentorum Septem Florenos Polon duarectum Lituam Panam Dupliem Quatuordecem Marcarum Polonicales
Decreto prægallegato Compromissoriali deadjudicatam nec non Panam
Dupliem Quatuordecem Marcarum Polon in Lubstationem condemnando Mficum Antonium Hospitalibus in Fundis Decreto Compromissoriali Contra
ventionis Tenæ Secundæ portendis Festi Cantatum Undecem Millesimum
Virginum 1764to Anno Jo Festo Sloczy ca Sanctæ præcenisti Mficus Le
gualis Leyoalis per Infidelem casu Jakob Josefowicz obtenta et publicata
per Summum Judicium adinvicem Coram ejusdem Festi Sanctæ Crucis Sloczy Imminente
Anno alijs Summis pro Festino Festi Sanctæ Spinis Corporis Christi Dni
in Anno Lubsequenti 1765to solvi determinatis Lub Anno eodem ingrave
mado quo Leyosa effectualiter renunciaturas. Quo Domino ad Lubsequendam
rationem pretensionem tendi Bonorum Dominorum et Dominarum Officiorum
Actorum Contravenientium Leyciarum ex anato de actu Decreto Compromissoriali

Ko pobudzkich heredib⁹ Popapiom sepemorati M⁹ Lupoardi Subiectorum
per Partem utramq; abinricem usurpatarum Quoniam Exemptis Bono-
prealligatorum ad eadutionem omnium Summarum Compensatione
amni praseq; Inter Partes Juxta est procumbit Pretensionesq; pendr ad
Futuram festum Nativitatis Sancti Joannis Baptistæ in anno venturo
1780 Judex postulat accrescere vel Decrescere Ideo judicium praesens
Condescensionale Studendo Justitiæ et equitati Causam hanc bene Stare
effectu ac Partibus ipis nempe autum praseq; Condescensionis Sum integ-
ro in Causa latis Decreti Tenore et Rigore ad Jeiunandum Secundum post Sum
Sanctorum Vitti et Modesti Martyrum id est Diem 17mam Mensis Junij
anno futuro 1780 proximum in Loco Judicandi differt prorogat et Li-
mitat ac Primum Linea ad Dadutationem Comparendi Partibus utriq;
Peremptorium Conservat. Hic Categoricis MM. Pugoardi et Kospobudzki
Conclusis ad resolutionem Categoricam rationem exercitorum arborum in Sylvis
et Bonis ad Bona Kospobudzensia spectantibus et non restitutionis arcula
Lagenarum ad Conservandos Liquores aptas Bombardas Longiores ac equi pe
Lepramentionatum M. Kospobudzki Jo Thomæ Tubicki Comendo Judicium
praesens Condescensionale sese accingit Liquidem Litantibus Partibus
nibus in premissis per utramq; Partem Coutes dispentes Septemviros
res pinaticas quinque ad Subiectos edificij Congruis valentes existere et cons
quinque arbores ad extra villam Subiectorum Dacobus miliaribus extra
existere ex Duabus autem arboribus alveana octodecim elaborare in-
cinisse, elaborata nonnulla in usum Sui Conservasse alia autem Sunda
Consanguineo Kospobudzki Condonasse Cateras quoq; exactas arbores tam Pina
ticas quam alneaticas in emolumentum Bonorum Kospobudzkiensium Conve
tisse equum sibi per offensum Kospobudzki Comendatum a Dominica Sub
tate anni Curroq; adusq; detinuisse et tam equum detentum quam
bombardam Longiorem ac arculam Lagenarum ad requisitionem
amicabilem officii Kospobudzki extradare et restituere neglexisse
ac denegasse Quocirca Judicium praesens Condescensionale Lententiat
Decernendo Quatenus Jus Thomas Tubicki ad primam requisi-
tionem Mandatij Kospobudzki tam equum premissum extradat quam
citius ut potest bombardam Longiorem et arculam Lagenarum re
stituat ijq; Sub Pœna Banniti onis in Casu aliquis contravenien
tis in plenis et proximis Judicijs Curiæ Capitalis Plocensis
post Festum omnium Sanctorum anno proxime Inundis publicandis
et Primus Comparendi Peremptories Sine ulla dutatione Partibus
Conservatis Pœna Superfatus M. Kospobudzki ad Solutionem Summæ
Quatuordecim Aureorum Hungaricalium Scripto manuali Plocensi
Die Decima octava Mensis 1780 anno Immediate elapso Datum et manu
sua propria Subscripto exhibi Apecurata Jn Crastino Festi Natalis
Sancti Joannis Baptistæ in anno Subsequenti 1780 decimo
Coram officio et actis Curiæ Plocensis Sub Pœna Banniti onis in Casu
Contravencionis circa Manifestationem faciendam publicandæ Sen-
pto uno aureo Hungali in Bonificationem exercitorum premissarum

arborum

parborum Suum per Judicium adinventi praesenti Decreto obstringitur
Ad extremum Quantum spectat ad hoc Suum Officium Studii Sophoclis
Cong. Sancti Thomae Stubicki respectu extraditionis Laborum Alberti de
Boris Kraykowo Magistratum Sophoclis promotam cum probibatis
suis Antonius Sophoclis Datatione sua pro Tribunali coram exponit
memoratum Jacum Stubicki pro extraditione praedicti Laborum de praedictis
datis Borisi Kraykowo Subditi Conventi et eandem Extraditionem sibi
Laborum Subsequendam Concludit, Jus quod Stubicki difficultando hanc extra-
ditionem Complanationem Die Vigesima Octava Mensis Octobris 1779no
anno Inter suum Principem Lupoaldi Pinczowa Sieprenen Jurisdi-
ditans Bonorum Sophoclis et Kraykowa Postponen ab una et prae-
nominatum Jacum Thomae Stubicki parte ab altera in tuitionem
tationis Supramentionati Laborum Alberti de Boris Kraykowo
Subditi pro Laborioso Martiana altius dicti Jacobi Stubicki Subdito
in Communem Laborioso Stanislao Dicto Bednarczyk de Borisi
ejus Kraykowo MM. Sophoclis hereditario Subdito Concepa
Sepefato Jacobo Stubicki dati Assignati in Distrito Jnitam et ma-
nibus Complanantium Subscriptam Proponi, et ea eadem Complana
tione tutatur Jnitate Cujus Complanationis alte expressum Laborum
Alberti de nuncupati Borisi Kraykowo Subditum sibi adju-
dicandum Jure perpetuo exposcit, Quos vero Antonius Sophoclis
nullum hujus Complanationis in ordine recensita Commutationis
Jus suum Regnicolis habuisse Jnfert, quamobrem Supramentionatum
Laborum Alberti tanquam Subditum proprietarium Subditum
non obstante praemissa Complanatione extradendum firmiter
contendit et Solutionem taxae pro Supradicta Laborio Martiana
Laborioso Stanislao Bednarczyk in Communem Concepa offert
His itaq. Controversiis Partium Judicium praesens Consuetudinale
Ex adductis Consideratis Complanatione Supremis expressa dominis de-
nem praelaudatis Jurisdictionalibus effectu ad Partes
ipsis ad Judicium Terrestre Sandecz Judicandum remittit Jnsuper
do ejusdem Partibus ab hinc in primis et Proximis Judicijs in propria
Personis aut alio ex alternata Judicantibus celebrandis Jnstrum
Comparendi paratum peremptoriam Decreti praesentis vigore.
Ad [illegible] Manifestationem Complanationis [illegible]
Josephus in Zelona Zalinski Notarius Actorum Delatorum Subscripsi

[illegible]

nale ejusd. Decri circa Actu prohibit ~~circa Actu~~
~~Reymundus Olszewski Ott Laurentij Titius~~
~~et Ott Gra Th~~ In Castro Plocen. idq. sub celebra
~~Judicionum~~

In Castro Plocensi idq. sub celebratione Judicionum
Tra Sexta post Fm Sancti Martini Pontifici
proxima scilicet die decima sexta Mensis Nov
bris Anno Dni Millesimo Septingentesimo
Octuagesimo primo.

Decretum

Actum In Fundo Bnum Lissowo Parva idq in termino Condescensionis Partibus designato Feria Secunda post Flum Sanctae Catharinae Virginis et Martiris die videlicet Vigesima Septima Mensis Novembris Anno Domini 1780mo

Coram GG Mathaeo Lipowski et Petro Rudowski Burgrabijs Crenen Plocen In praesentia GG Laurentij Bromirski Joannis Uminski Burgrabionum Crenen Plocen Bartholomaei Rudowski Joannis Bronisz Kuskowski ejusdem mnis Lipowski Antonij Kycharski Joannis Xiezopolski aliorumq plurimorum Nlium ad actum praesen congregato tum Mnlis Rgni Gnalis Providi Andreae Smucinski de Zołtszyno Authi et Jurati actum praesen acclamans et eius adstans

Officium Supraseriem Crenen Plocensis Burgrabiale insistendo Decretis Judicij Officij Crenen Plocen binis et quibus ultimario Fra 2da post Flum SS Omnium Anno praesenti Inter GG Adamum Petrykowski et Cunegundam Pelynska invicem Conjuges Actu et Pto ab una et

GG

GG Catharinam Kamienska Ord G Lau-
rentij Sczutowski RCV Matthem Mi-
chelem et Simonem Cito et Acto Apo-
lonia Dni G Stanislai Gutowski Annam
G Joannis Laskowski Consortes Fili-
os et Filias Sczutowskie et earundem
Contum Maritos Petrum Antonium
et Albertum Dobreniechie Cito ab Alter-
denique G Mathiam Kamienska Cito et
Acto a tertia parte lato quo mediante
suspenso toto negotio et legalitate
condemnationis in termino Condescen-
sionis publicatae ob non effectuationem
binorum injunctae Condescensionis
ad Bona praesen Decretorum denuo
iterata Condescensio ad Bona eadem Ly-
sowo GG Mathaei Lissowski et Petri
Rudowski Burgrabiorum Crenen Pla-
cen Captato tempore unius absentia
non obstante est adinventa eisdem
GG Burgrabijs praevia de adventu sui
tempestive faciendo avisatione mutuo
Partium sumptu conducendis et Con-
descensuris contenta anteriorum bino-
rum Judicij Crenen Plocen Decreto-
rum primi quidem Fra Ida post Dnicam
Invocavit quadlem In Anno Dni 1773
alterius vero Fra Ida postridie Festi
Scapularis GV Mariae in Anno prae-
sen inter hasce nonnullas Partes la-
torum Comportationem documento-
rum Causam praesen: ennicentium pra-
vis

viis Conscribendis Summarijs Per Utrasq
Partes Sibi ab iniicem Communicandis
mediante etiam Super realem eorundem
Comportationem Juratoria Comprobatione
Impingendi quibus Comportatis
de ademptione fundorum desolatione
aedificiorum deperditione Inseminatio
num sive earum Auctione Injurijs
Damnis Violentijs Inquirendi Inve
stigandi Inquisitiones Juratorias
si necessitas exigerit expediendi Juxta
pro opotunitate negotij excipiendi
Calculum Sic oportunus videbitur red
dendum determinandi Solutionem sive
laevationem Summarum quae et quan
tae ac cuj provenerint decidendi Judican
tium facultatemq praebentium praecipi
entiumq exequendi Partesq in omnibus
et singulis praetensionibus nihil inta
ctum et irresolutum relinquendo me
diante resolutione Condemnationis
hac in Causa obtentae finaliter deci
dendi Dijudicandi et moderandi est
praecomissum cujus vel quorum decisio
ni Partes omnes ut pareant et acqui
escant Judicatumq patiantur Sub pae
na banitionis illo in termino Condescensionis Super
Parte contraveniente publicanda sunt
obstrictae pro eodemq Condescensionis
termino Partibus quos voluerint nego
tiumq Causae praesentis poposcerit ad

citandi

adcitandi cum facultate reciproco
formandi Actoratus est Concessum, ad
citandi vero ut sub rigore expresso
Banitionis poenae Compareant Judica
tumq patiantur indigitatum Ad Of
ficiosam Partium utrarumq Sui re
quisitionem facta tempestiva de ad
ventu Sui eisq Partibus avisatione ad
fundum Supra expressorum Bnum
Lipowo condescendit ibidemq Jurisdi
ctionem Suam praecustodita prius pace
et Securitate publica actibus Jurid
cis Congrua per Vocem in Actu expre
si Mrlis fundavit eidemq parte
utrasq ut Suo coram Compareant
Officio acclamare Injunxit ad Ayun
quidem Mrlis acclamationem Partes
videlicet GG Adamus Petryhowski et
Cunegundis Peszynska inviceni Conger
Actt et Actt per eundem G Petryhowski
Maritum Suo et Consortis Suae nomi
ne personaliter G Mathias Kaminski
Actt et Actt pnaliter GG Catharina de
Kaminskie Ott G Laurentij Sciutowski
RC Vidua Mater Michael et Simon Fi
lij Sciutowscij Actt et Actt pnaliter GG
Apolonia G Stanislai Gutowski Anna G
Joannis Laskowski Contes Sciuto
wskie ac earum Mariti et quidem
Consortes in Assa Maritorum Actt
persona

pnaliter GG Petrus Antonius et Albertus Dobreniecky ad per eundem G Petrum Dobreniecki suo et fratrum suorum nomine pnaliter coram Judicio suo Condescensoriali comparuerunt et secum judicialiter controverterunt ~~[illegible]~~ quarum Partium controversiis coram se inductis exauditis Judicium Officij Burgrabiatus supra scriptum regulam tenoremq' expressorum Decretorum ex quibus praesens est fundata Jurisdictio exequendo ante omnia teneri Partes in comparitione expressas comportare documenta Causam praesentem evincentia praevis conscribendis Summarijs et sibi ab invicem communicandis idq' in instanti sententiae et licet in satisfactionem sententiae suae tam GG Petryhowscy conjuges quam et GG Scrutowscy Mater cum filijs eadem Documenta per Summaria cum hisce Documentis per Officium suum Judicialiter confrontata conscripta parti per Partem ab invicem sibi communicata comportarunt Gsuiquoq' Kamienski et GG Dobreniecky nulla documenta ad Causam praesentem spectantia poenes se habere et exinde impossibilitatem comportandi eorundem

Judlter

Judlter inferunt cum tamen Partes
documenta Sua comportantes in prae
missa comportatione Sua ab invicem
non persistunt Sed Sufficientiorem
Documentorum Causam praesentem
Suffragan comportationem a se ab
invicem praetendunt Gsorum vero
Mathiae Kaminski et Dobrenieckich
de Impossibilitate comportationis
Documentorum poenes se irreperibili
um illationi factae Inficiantur prout
de Judm Offigi Burgrabiatus tenen
tam Partes documenta Comportantes
Sufficientius eadem Comportare quam et
Gsos Kamienski et Dobrenieckie haecce
documenta reproducere omnino Senten
tiatis ac tandem eisdem Partibus loco Suf
ficientioris mentionatorum Documen
torum Comportationis et reproductionis
ad Jurtum sese trahentibus admissibili
bus adinventis decernit quatenus com
probent in eam Jurti Kothäm et quidem
GG Kamienski et Dobrenieccy prout
Documenta ad Causam praesen Spectan
nulla apud se habere et ideo haecce
nullo modo In Judicio comportare va
lent GG vero Petrikowscy Conges et Sau
towscy Mater cum filijs prout Docu
menta eam per se comportata Suffici
entius comportare nequeunt ad Imaginem
Crucifix

Crucifixi Christi Dni Deo et Sancta Je
M. Christi Passione ita Ipsos in prae-
missis adjuvante idq' in instanti et ad
ditur Mrtis Judicialis ad pronuntian
dam ejs Jurti Rotham. Praestiterunt
hocce Jurtum Rotha Suprascripta per Ju
dicium Suum deprompta et quidem
G Adamus Petrykowski Suo et Contis Suae
nomine ~~[illegible]~~ Gsa vero Catharina Ka
minska Ot G Laurentij Scrutowski Rl
V Mater et Michael Scrutowski Filius
Suus et G Seminis Scrutowski Filij et
Fratris Suorum nomine tum quoq'
et G Mathias Kaminski Suo pro in
teresse necnon G Petrus Dobrzenecki Suo
et fratrum Suorum nomine quo atta
to Juramento satisfecisse easq' Partes
sententiae Suae Judm arbitratur et
omnibus Partibus comparitione Specifi
catis in Causa praesenti prosequi Jubet
in prosecutione Judm Officij Burgrabi
atus ulterioribus Partium Controversijs
coram se inductis exauditis quoniam
Causa praesens originaliter respectu a-
demptionis fundorum Super Bonis
in Actu expressis reperibilium inter
Partes comparentes promovetur prom
de suspensa tantisper resolutione com
portatorum documentorum prius ad re
visionem eorundem fundorum ac si Par
ti per Partem ademptorum cum Partibus

vicinis q' Sese

vicinisq' se se contulit qua peracta fun
dorum pratorum agrorumq' in praedi
ctis Bonis reperibilium revisione re
solvendo superius factam resolutionis
documentorum per Partes comporta
torum suspensionem quoniam ex
documentis eisdem per summaria
conscriptis in Judicio suo reproducitur
non nisi haereditas sortium super
Bonis praesens Lissowo Partibus u
trisq' originaliter secum agentibus
videlicet Consorti G Petrikowski et
G Scrutowska Viduae in diversa spe
cie servitus extasse apparet vigore
praemissorum documentorum indigi
tatas sortes Bonum praesens Lissowo
adhucusq' Partes eadem utrieq' se pos
sidentes demonstrant sed de quan
titate sortium earundem per praedictas
Partes in possessione ~~deb~~ tenen debita
Judm suum tam ex documentis com
portatis quam et ex revisione agrorum
peracta nullomodo se informari valet
~~[illegible]~~ Causam vero ademptionis fundorum
inter easdem Partes vertentem et profina
li ejus dispudicatione ad Judm suum
condescensionale deventam sine aequi
tione quantitatis sortium memoratarum
per hanc Partes possedi debitae nullatenus

nus reservo

tenus resolvere potest eo propter Judm
tam in ordine ad inveniendae quantita
tis in qua Pars quaevis sortem ~~sortem~~
haereditatis suae super bonis Lipsoviis
adequate possidere debeat quam in ca
thegoria obiectarum sibi ab invicem
violentiarum damnorumq' ac praetensi
Calculi necessariam esse Inquisitionem
per utrasq' originaliter secum agen
tes Partes ad Contenta terminorum
et protestationum tam in deductionem
quam in emundationem idq' in instanti e
ducendam censet et admissibilibus ad pre
standum Juramentum ejusd Partibus ad in
ventis additur Mnlis Judicialis ad pronun
tiandam super incorruptionem testium
Jurti Rotham quod Jurtum Partes et qui
dem G Michael Sczutowski suo Matris
fratris et sororum suarum nomine
Gsus quoq' Petrykowski suo et Contis
suae nomine In facie Judicii sui flexis
genibus ad imaginem Crucifixi Christi
Dni praestiterunt quo attento ut eadem Partes interro
gatoria sua conscribant eadem subscri
bant et sibi ab invicem communicent
testes inducant et Inquisitionem suam
educant idq' in instanti Judm senten
tiat, et quoniam haecce Partes in satis
factionem sententiae Judicii sui eadem In
terrogatoria conscripserunt et sibi ab in

vicem

vicem communicarunt testes vicissim
Sibi per se subscriptos induxerunt et Inquisi
tionem suam eduxerunt proinde satis
fecisse eosdem Partes declarando Judm
Officij Burgrabiatus ad lectionem ea
rundem Inquisitionum per Partes e
ductarum condescendit — — — —
quibus lectis et per singula puncta
matura deliberatione perpensis
trutinatisq. suspensa tantisper re
solutione causae facti inter GG Pe
trikowskie Conges ab una et GG Sou
towskie ab altera parte ad se abinis
cem per originales terminos promo
tae, ad disjudicationem causae ad em
ptionis fundorum per hasce Partes
ab utrinq. sibi obiectae sese accinxit
in ordine cujus disjudicationis proce
dendo, quoniam ex ejusd. Inquisitionibus
per Partes eductis luculenter Ju
dicio suo deducitur pari medietate
sortium super Bonis praesens Lisso
wo Parva et magna tam GG Petriko
wskie Conges quam et GG Sowtowskie
erga se abinisciem haereditatis suae
aplurimis annis possessionis ipso
rum incessanter gaudere solvisse
ideo Judm Officij Burgrabiatus et
in futurum in pari medietate to
ties dictarum sortium Bnum Lissowo

Magna

magna et Parva per hasce Partes u
biq locorum in agris et prutis possi
dere debere arbitrando ad dismensura
tionem eorundem agrorum et pratorum
inter expressas Partes pariter subse-
quendam et intuitu ~~quoq~~ cognitionis adem
ptionis Ipsorum perquam ne partem et
si intercesserit cum utrisq Partibus se
se contulit, prout quidem expressos
agros et prata in quolibet loco aequa
liter inter toties dictas Partes origi
naliter secum agentes videlicet GG Pe
trikowskie Conges ab una et Stadtowskie
ex altera parte dismensuravit, metas
perfecit et easq palles ubiq obsigna
vit quas metas in perpetuum dura
turas et per utrasq Partes inviolabi
liter conservandas praecepit praecipitq
quo spectat fundorum agrorum prato
rumq per hasce partes sibi ab invicem
ademptionem et pretensum ex eisq Cal
culum siquidem multis in locis Judm
nec dum metas peractas sortes partium
distingentes circumspexit nonnisi in
coaratione expressorum agrorum parti
cula fundi Parti per Partem ab invi
cem ubi non reperiuntur metae adem
pta esse palpatur nullaq parti per
partem meta sortem ipsorum distin-
guens

quens consulto aut violenter ~~ad~~ coarta esse ostenditur proinde Judm Officij Burgrabiatus animadversa eadem vicissim per Partem utramq Sibi factam ademptionem non posse nec pro ac si violenta ademptione poenas ase lucrari, nec calculum ex ademptis particulis agri ase ab initio cum praetendere earum Partes judicat Porro resolvendo Suspensionem in subsequenda per Judm Suum Causae facti dispudicatione Superius factam, quoniam ex Inquisitionibus per utrasq principaliter Secum agentes Partes In Judicio Suo eductis et per Judm suum lectis trutinatisq lucide deducitur Canem G Petrikowski proprium per Canes Vicinorum Suffocatum non de Causa GG Scrutowskich impissaq per Ipsos insecutione in eundem Canem horumce Canum ac si Subsecuta, sed de proprio expressionem Canum in Canem G Petrikowski proprium male volo conspiro morsum exhalatumq fore, attamen G Petrikowski intelligentem expressi Lui Canis exhalationem GG Scrutowskie Causasse praedictos GG Scrutowskie odiose et injuste laesisse diffamasse verbis honorem Nobilitarem carpentibus ma

magnam ignominiam in se redolentibus
Affecisse G.G. autem Michaelem et Simonem
Scrutowskie eandem sui laesionem non
passos esse sed quaerentes ejus iniudicium
imprimis G. Michaelem Scrutowski G. Las
kowska sororem suam ad G. Simonem Scru
towski Boves et Equos in pascuis pascentem
superimmisisse, superimmisamque post fa
ctum cum G. Simone ~~Lipkowski~~ Scrutowski
in taciturnitate colloquium circa eosdem
Equos et Boves relictam esse G. autem Si
monem Scrutowski circa metam agri
insidiatum esse, tuncque temporis G. Micha
elem Scrutowski, G. Petrykowski Equos
proprios ad Villam domumque sui pel
lentem nihil quidquam mali sibi eveniri
sperantem infestasse agravasse pro hu
meris arripuisse et arreptum humi
prostrare conatum esse, sed G. Petriko
wski quam maxime sese defendisse, ac
tandem G. Simonem Scrutowski circa me
tam insidiatum impossibilem victoriam
fratris sui cum G. Petrikowski in pugna
ipsorum subsequendam praevidentem
ex praedicto insidiationis suae loco se
velociter proripuisse et pro dando fratri
suo auxilio audaciter properasse et in si
mul cum eodem G. Michaele Scrutowski fra
tre suo G. Petrikowski punctis iniribus
humi protrusisse protrusum concussis
se lapidibus vulnera inflixisse et con

sortem

Contem G. Petrykowski de domo sua adven
tam Maritum suum succurrentem simi
liter concussisse vulnera in Obductione spe
cificata inflixisse post determinationem
vero ejus modi praelij G. Petrykowski e ma
nibus GG. Szczutowskich ereptum domum sui
adventum in horto phono ante domum sui stan
tem GG. Szczutowskie pro illatis sibi inflictio
nibus laesisse in duellum lege publica vetitu
ex malevolo cordis sui ardore provocasse, alio
vero tempore in domo Gae Suchodolska Relic
in funere in praesentia congregatae variae con
ditionis hominum G. Petrykowski GG. Szczutowskie
laesisse de clenodio Nobilitatis si prius legi
ati forent se docturos exclamasse ideo Qui
Officij Burgrabiatus utrasq easq Partes pro
praedictis peractis violentijs inconvenientijsq
non posse evadere poenas Personales et crimi
nales sententiat sed ut per exemplum in
decernendae poenalitatis alij de similibus in
convenientiis redarguj possibiles ab eisq arce
antur decernit et quidq quo ad Actoratum
GG. Petrykowskich Congum cont GG. Szczutowskie
Matrem et Filios institutum quatenus
iidem Gsi Michael et Simon Szczutowscy fra
tres inter se Germani turrim Castri Plocej
superiorem Fra 3tia post Dnicam Conduc
ctus Paschae Anno imminenti 1781mo
ingrediantur eandemq Sessionem Turris per
Spatium Quatuor Septimanarum sine in
terminis quisq Ipsorum continuent
et expleant nec non in egressu de Turri
poenam utriq fratres junctim occupli
cem quatuordecem Marcarum Pol ad

manum

et quietationem G. Petrykowski Mariti
exolvant quo vero ad actoratum GG. Scru
towskich contra G. ~~Scrutowskie~~ Petrykowskie
Conges institutum quatenus G. Petryko
wski Maritus Turrim Castri Plocen. Su
periorem ~~Tra~~ Tra Itia post Inicam
Misericordiae anno itidem futuro ingrediatur eandemque Sessio
nem Turricam per spatium trium Septi
manarum sine intermissione continuet
et expleat nec non in egressu de Turri
poenam Secupliciem Quatuor decem
Marcarum Pol. ad manus GG. Michaelis
et Simonis Scrutowskich fratrum et qui
etationem Ipsorum realiter exolvat, fa
cturae sunt haec omnia Partes utrique sub
poena banitionis illo intermino tam quo
ad Sessionem Turris quam et exolutionem
marcarum ~~super~~ In casu contraventionis
circa manifestationem Super Parte contravenente faciendam publi
canda. Nihilominus GG. Petrykowscy
Conges Vulnera sibi per GG. Scrutowskie
inflicta in instanti comprobent in eam
Juramenti Rotham prout Vulnera in
obductione specificata vere eis per GG. Scru
towskie fratres sunt ~~ex~~ per Judm suum adinventa inflicta et taxa
pro eisdem juste ipsis a GG. Scrutowskie ad
solvendum debetur et additur Mnlis Judi
cialis ad pronuntiandum eandem juxti Rotham
praestiterunt hocce Juxtum GG. Petrykowscy
Conges Rotha suprascripta per Judm suum de
prompta quo attento statuit Judm quate
nus GG. Michael et Simon Scrutowscy pro
termino suprascripto egressus sui de Turri et
quidem G. Petrykowski marito Marcas pro Vulne
ribus Viginti quinque Pol. Conti vero Ipsius marcas
Septem

Septem per Judm. Iudicium adiventas suo rigore
superius appositis exolvant, religiu autem ad
thorg. Autoritatis. Alt quoniam prædictis Inquisita
nibus in quoquam non redargui[tur] esse ea proin
Judm Nos[tr]o quavis elecensenda penalitate libero
fait et declarat. Porro luet quod Gs Petrykows
Conges in sublationem Condemnationis in fundo Pm
sex bonum in termino Condescensionis Matta ante
Michaelis Archangeli ex parte Ipsorum super G
Mathiu Kamienski in luero reproductionis Solum
torum ad substantiam Kamienicy cujusdam de G
lantum obtenta est publicatio ac pro contraventa
ne Decreto impositæ Condescensionis exquo exp[re]su
est obtenta Condemnatio penas super eod G Ma
thiu Kamienski extendendas concluit. Actor Kamien
G Kamienski in lutionem stat Decreti Sti. ac de
pro eod Condnus termino in quo condemnatio exp
sa est obtenta citationis per Nostrum R.P. Andr
am Smuciński de Rottryno Authum et Curatu[m] in C
stro Plocen pro edu ante Festum S. Francisci Co
fessoris anno presen recognitam reponit et cita
tionem memoratam ante fundatam Jurisdictio
nem Processus Condescensionis se non hab
ostendit proinde Judm Officij Burgrabeatus
attenta eius Nostra relatione cujus in ea sup
citatio ex qua asse est obtenta condemnatio con
meposterc post fundatam Jurisdictionem Offic
pro tunc Condnalis G Petrykowski exportata esse cla
citur nemo autem sine edita sibi de tempore cita
ne ad Comp respondendum in Judicio disponente L
ge teneatur, eam Condemnationem super G Mathi
Kamienski obtentam pro illegali Judicando Rec
penis caput et eund nihil bonæ famæ G Kamie
ski unquam nocere declarat Decreti sui Vigor

Petrus Prus Rudowski Burgrabius Castri
et Plocensis Judex Condescensionalis
Mathæus Lisowski Burg Civ Ploc Jur Condescens

Offm Presens Civis Capti Plocens ad Oblationem Gi Adami Petryk
owski Decretum Condescensionis in Bonis infrenis nominat
Partes infra exaratas prolatum, et per Officium Burgr
Civis Plocens expeditum, manuq cuius Officij propriis subs
scriptum reproducens ad actum actis presens in prosequ
susceptis in tenore regiarum Inserationum Originale eiusdem
Decreti citra aliud Jus est relictum
In Quorum Plocens Fidem sub Celebratione Judiciali Fra 3tia pte Decem
tem Quod ita gesta et acta sint Die 27. mensis Martij Ao 1761

112 W56

Actum in Iuridico Bonorum Czachowo Sosti
nogniè vocitato Czachowizna Feria Secunda
post Festum Sancti Petri in Vincula prima
scilicet die sexta Mensis Augusti Anno
Domini 1701mo

Coram Generoso Valentino Joanne Bini nomisis Pobog Strzes-
zowski Burgrabio Castrensi Plocensi in Presentia Prosonum
ac Nobilium Benedicti Walizyńskii, Egidij Stabirski, Stani
slai Kozirski, Nicolai Czachowski, Josephi Walczyński et Thomae
Rychwalski meinor Ministerialii Regni Jenerales Provisi
Andreae Smuciński de Jetrzyno authentici et Juriati dictum
presentem reclamantis et eius Instantia Judicium Officium
ministendo Legibus Regni de peragendis executionibus San
citis, exequendo munus Officij sui prenominatique additioni a
Mgfio Josepho à Bronisz Bronisławski Thesaurario Praedia
ri et Bliae Capitaneo Castrensi Plocensi habitae Vigore de
creti Actorialis ejus in Castro Plocensi in Terris Quentar tan Offi
ij Causarum Judicij Castrensis Plocensis Feria 2da post
Festum Omnium Sanctorum prima quem die 6ta Mensis
Novembris Anno elabsis 1700 Inter Spectabilem Stanislaum Lubien
ski Actorem ab Una, et Spectabilem Apolloniam Salkowską olim Grosz
Lucae Czachowski Relictam Conjugem Ordinarium Mandatarium et Ma
thaeum Filium tum Andream et Petrum Czachowskie Filios par
te ab altera prolati qua mediante Summa Decretorum Sympho
nto mandati in Stachowo die vigesima sexta Junij 1701mo per
olim Spectabilem Lucam Czachowski citatos Spectabilem Lubieński adsolvendos, ap
parata et per eundem Spectabilem Lubieński juramento firmata una cum
nia hinc die septimo Martij Pro est adsolvendum injuncta, hinc
Personam Banitionum Prime sub actu Feria Secunda post Festum
Omnium Sanctorum Prime sub actu Feria Secunda post Festum
Omnium Sanctorum Prime sub actu Feria Secunda post Festum
Omnium Sanctor

Petorialem suprascriptū Dñs adjudicatū Tum contraventionē
eiusq Dñs Alterius sub actu Feriā secundā post Dñs Scapulare
Beatissimæ Virginis Mariæ idq ex Decreto ad Instantiam Gnōsæ
Martianna de Sulkie Relicte quōd & Gnōsi Francisci Kucharski
conjugis Matris Casimiri Minorennis et Martianna Virginis Innupta
filiorum filiæ Kucharskich ad Pandi Decretum Pandi Condemnationem
ratificationē totius expressi Gnōsio Czachowskimo edito ex Pte ejus
dem Relicte et Tutorum Kucharskich super hoc Gnōsi Czach
owskié similiter in hoc Ultimario Termino finali Jamdudū
Executionis ratione contraventionis Asserto Dñs Decernens
Penalitatis tempore contraventionē, quam in Sublationem
Proscriptionis in Castro Plocensi Anno Currenti Obtenta nova et Pu
blicata nova ex Requisitione ejusdem Gnōsæ Martianna de Sulkie
Relicta quōd & Gnōsi Francisci Kucharski Tutrīcis ad Bona in
Acta contenta Condescendit, Juxta dictionem suam Officiosam
Actibus juridicis Congruum fundavit, qua fundata Partes ad
sui Compārendum eius Mti Officiali acclamare mandavit;
Quo in Termino Partes Gnōsi Martianna de Sulkie Relicta quōd
Gnōsi Francisci Kucharski Conjugis Mater Casimirus Minorennis
et Martianna Virgo Innupta Kucharscy filius et filia Actō
Juscriantes per eam Matrem suam et filij ac filiæ suos Pu
pillos: tum Gnōsi Apolonii de Sulkowskié quōd Gnōsi Anna
Czachowski Relicta Conjux Vidua Mater et Matheus filius Mi
norennis Actō Andreas ejusdem minorennis Patruus Czachowscy cūdē Juscri
ctī per eamdem Gnām Czachowska Viduam suos filios ac Gnām Ap
Dñi Czachowski nūc pūer. Quo quidem Gnā Kucharska Vidua
respondente supra expressa Proscriptionis edicti post rem Judicatam Ob
tinuit petijt ab Officio suo Executoriali sortem proportionatam
In Summa Promissa Lucta de Minori tum Provisionibus post Dñi
Udi ipsi Conjugis prae sui Nuncupati Pupillo nunc tradi
et mi Pandi eorum Domini dimitti Cupio Affectationi Amico
do ad Inscriptionem Regiorum Actorum Officium Cum vicinis tra
ctu Actu specificatis aquam alijs apparentibus esse Contulit Jn Qo

nunc tabi

Martianna de Sulkie Relicta Dñi 21. Maij Mart. ao 1807

Jenore tale Siedliska wzdłuż od Wygonu ze wschodu idąca będącego
Staw Dwoygi ptorko wstaw ciągnącego wszerz Jantk dwa jednego
. stawie otłogu bez Ogrodzenia Na Drugimi stawi Ogrod z Chrostu wzdłuż
wem wężnym zasiany między miedzami od Południa Jmć Pć Mariana
ny z Czachowskich Bilskiey a od Północy Jmć Pć Franciszka Mlo
wskiego. Datymże Jasem oraz między Jmć Pć Bilskiey także wsiedliskad
Jany jeden podobnież tak pszenne Dwa wzdłuż wsi wsi będący
wstawie nie najmując od Południa przy między Jmć Pć Piotra Kohor
czyńskiego leży Pozymaiąc nowy dnia opis Pola nayprzod Jarzyme
Pole. Jany Jeden staw Ogrodu do Granicy Będzieńskiey ciągnący się na
Drugim stawie Ogrod, na którym Wał Item Jany jeden staw P. do Granicy Ja
ko wyżey dwiągający żadne stawie owszem a dwa Jarmenien zarane nie
dzy miedzami od Południa Jmć Pana Tomasza Szyttarskiego Jadwigi zrodney
a od Północy Jasem dla Jmć PP Czachowskich zostawie nyni. Item od
Starki na wzgorzu wsi będący Jany jeden staw jednym do Bujak wzgo
rzow ciągnący się gjochow obrany między miedzami od Wschodu Jmć Mich
ta Kytharskiego a Zachodu Jmć Pć Bilskiey. Item od rozgłowiow do Łąki Jany staw
Dwoygi owszem zasiany z łąki między miedzami iako wyżey. Item w tymże roku
sem Jany staw Dwoygi owsem Jasiany do wzgłowiow dwiągaiący się między
miedzami od Wschodu Jmć Pana Józefa Czachowskiego a Zachodu Jmć Pana Kole
nowskiego. Item Jantk dwa stawie od Drożyska dopoprzecznych Granic ciągną
cych się jeden Jarzywem adrugi Gryką obrany między miedzami od Wscho
du Jmć Pć Bilskiey a od Zachodu JMP. Czachowskich Granicą zostawione nyni. Item
Jantk dwa stawie jednym dopoprzecznych granicow kuchby niakow ciągnie
się otłogu między miedzami od wschodu Jana Jmć Pana Mikołaja Czacho
wskiego a Zachodu Jmć Pć Józefa Czachowskiego. Item Jany staw do chaymie
nia dwiągaiący się otłogu między miedzami od wschodu Jmć Pana Walenty
ego Jmć Pć Bilskiey. Item podrugiey stronie Jarego Jayca Jmć Pć
Bilskiey Jany staw Dwoygi otłogu. Pole Ozimne. Primo Jany stawie Zytem
zasiany między miedzami od Wschodu Jmć Pć Bilskiey a od Zachodu Jmć Pć Wa
lentego Kytharskiego. Item Jantk dwa stawie b. odwrotnowiow do wszyst
rzow wzdłuż ciągnących się Zytem obsiąnych między miedzami od Wscho
du Jmć Pć Bilskiey a zachodu Jmć Pć Andrzeja Czachowskiego Item Jany d
boy jeden Zyta stawie Przymiedzy od Południa Jmć Pć Mikołaja Czachow
skiego będące. Item Jantk dwa stawie jednym Pszenicy ozimney między
Granicami od Wschodu Jmć Pć Tomasza Kytharskiego a Zachodu Jmć Pć Bilskiey
Item Jany b. staw Dwoygi Zyta od poprzecznych granicow do Pasnikow mię
dzy granicami od Wschodu Jmć Pć Bilskiey, a zachodu Jmć Pć Walenty Czachowskiego
Item Jany Dzyata od Chrostow do Łąki Bilskiey ciągnący się staw między miedze
mi między miedzami od Południa Jmć Pć Kaźmierza Aputnowy Walenty Czachowskich

miedzami od wschodu

od wschodu Jmci P. Bilskiey a od Zachodu Jmci P. Mikołaja Czachowskiego
Item tamy stawem Krzyska do Drożki Granicka zwaney do Drogi zeszedszy idącey
granicą między miedzami od Południa Jmci P. Bilskiey a. putnowy JPa
Mikołaja Rychardzkiego. Item Jarych trzy zagonow wsobie maiący wązek
tak iak wązey ciągnącey się między grontami od Południa JPa Bal
szczyńskiego a Putnowy Marcina Kołczyńskiego Pola Ugorowe. Item
Drożki do Czaplema idącey Jarych, stawem podorane y uwłorane mię
miedzami od Południa JPa Mikołaja Czachowskiego a od Putnowy
Jozefa Kołczyńskiego. Item Jary Krzepyło przerow do Lasu ciągnącey
między miedzami od Wschodu JPana Marcina Kołczyńskiego a Zachod
Jmci P. Bilskiey. Item Jarych dwa Stay troygi od Granicki ku Lasu
dowi. Ciągnących się między grontami od Południa Jmci P. Bilskiey a
nowy JPa Ciotkowskiego. Item Jary Stay D. D. Drożki do Chorynia
ciągnący się między miedzami iak wązey Item na Dębach Jarych
iem między grontami od Południa JPa Tchorka Rychardzkiego a
nowy JPa Balcera Czachowskiego. Item w Werydarie Staią Pszowa
JPa Bilskiey, zaczynaiąc Jary stawem ciągnie się między miedzami
Południa Mikołaja Czachowskiego a Putnowy Marcina Kołczyńskiego
Item Jarych Dwa stay dwoygi do Granicki między grontami od Południa
JPa Mikołaja Czachowskiego a Putnowy Balcera Czachowskiego upra
Item do Lasku Jary stawem między grontami od Południa Jonata Bi
wskiego a Putnowy Jozefa Kołczyńskiego napodorane. Item Jarych
troygi od Granicki do Granicy Kępińskiey dochodzących się między
dzami od Południa Jmci P. Piotra Kołczyńskiego a putnowy Jozefa Ko
powskiego. Item Jary Stay 2. od Drogi do Granicy ciągnących upra
między miedzami od Południa JPa Mikołaja Czachowskiego a put
nowy. Actych ze JPP. Czachowskich zostawuiąc do Drogi przeszedszy
post quam expletam suum per officium convocationis Dano dotam
expressam in summa ligra caprea Quantorum Lyra Provisionibus
ab acta Dei Sanctae Mariae per Praesa gremiey ad Revolutionem
Hujusce Summa et Marcas nonnisi in Proventu Iradit Dimittit
et in eamas pascua Item Aida Jure optionis per Officium adstan
Intromisit, et in Pacifica possessione reliquit Deinde suo executorial
Vigore. Valentinus Joannes Bilski mpp. Pologi Sniadowski Burgo
bine Castrensis. Plocensis mpp.
Offm pisem Brzy Cagnth Plonsk ad oblationem Supplicantis Kołczyn
Gradi horem exaspiciatam in Bonis infrascriptis nominatarum pro pan
infrascriptis Jure per Offm Burgrabiale Brzy Plonsk expedit Item man
dant Officij debitis juxtam reproductum Actitatum Actorum Brzy ni
sacz Acta pit in Terris sequens. Praesat Originale Gradi
cima Acta est relatum
In Brzy Plonsk Feria Sexta Die Festi S. Bartholomei Ap
Existit Die 24 Mensis Augusti Anno 1781

452

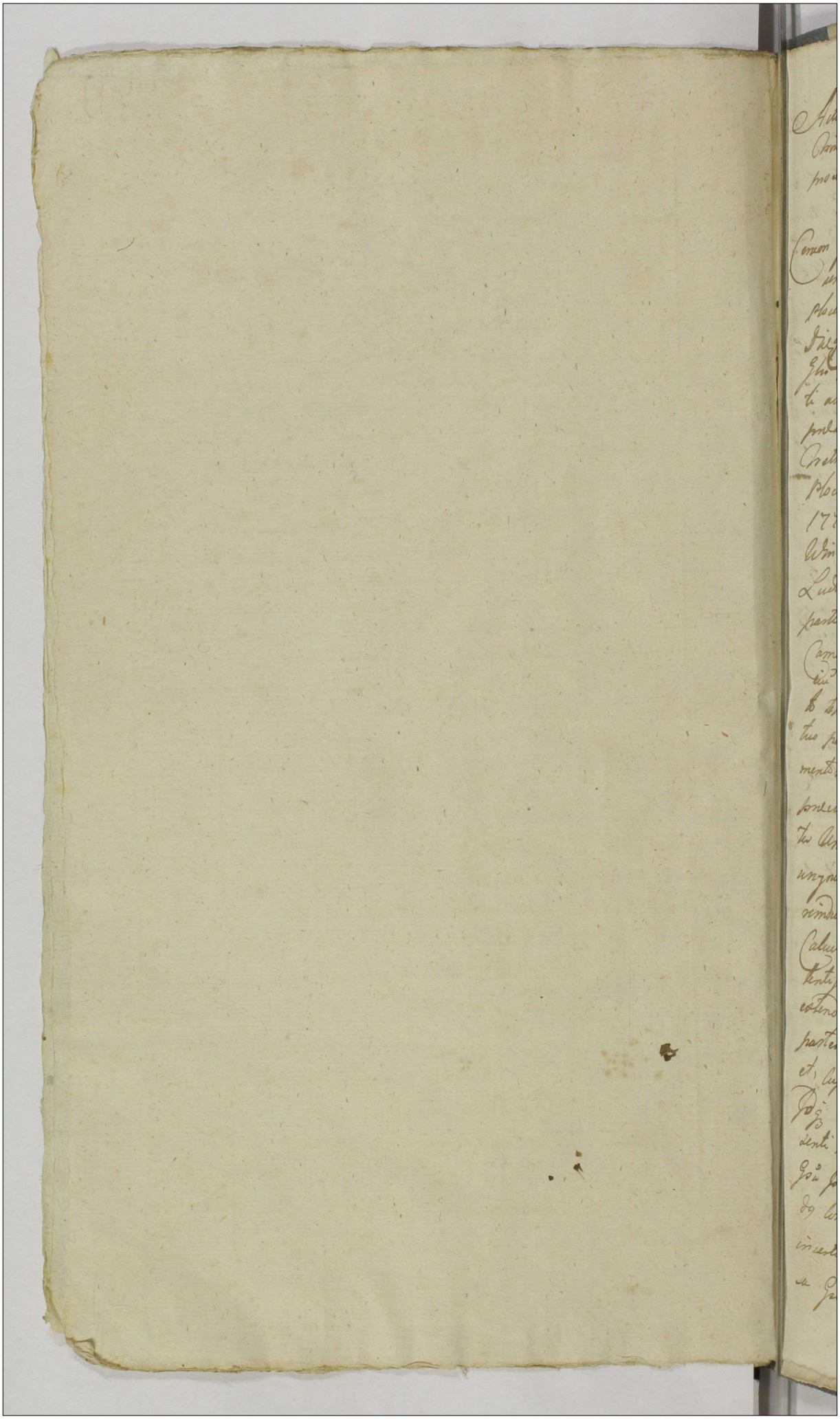

Actum in Fundo Bonis Amicorum Negotiis Seu Crochy ibi in Aula Curiæ Terræ Pola post festum S. Simonis et Judæ Apostolorum Anno Dñi 1780

Coram Spectabili Nobili Domino Camerario Justitiæ Placent in mei Cancellariæ ac Nobilium Matthæi Imperialis Burgravii Placentiæ Francisci Malvicinæ, Pauli Rezzonici, Fabiani Negri Cancellariorum aliorumque ad acta præsentium congregatis, me Notario infrascripto præsidi Simonis Apparitore de Mandato authentico et juramento actui præsenti adstante et eundem authorizante. Officium præsens Camerariale Justitiæ Placentiæ exponendo Dictus Judex Curiæ Placentiæ in Nobili in Dominio Communitatis Castri de Pola Terræ Pola post festum S. Michaelis Archangeli proxime 1778 die mensis Junii Lucæ Bonomelli Annæ et Agnetis Dominicæ Virginum adultarum habitatorum et Civitatis ad unc, Nunc Ludovicum Dominelli Venatorem Camerinensem litis et causæ parte ab altera productas, quo Dictus Condemnatus officii Camerariales ad præsentem bona est assignata, Quod officium Camerale aut unus seu Camerarius Curiæ Placentiæ capta de tempore pro Vice de adventu Sui faciendo diligentiam mutuo petitum Sumptus Condemnandi, Condemnavit Compertationem Documentorum Causæ præsentem exhibentium per Actoram partem juramento Subsequendum demandabit, Quod in per Dominicum Negotiis Crochy Regium Fiscalem Officium ungue Si de ejus per Nunc Dominelli expulsus pro habuit reinducet, pœnas pro expulsione ad mentem Legis Municipalis Calculo ac Juramento exigiet, de singulis Damnis Delictis inquiret, inquisitionem expediet, pœnas distinctas extendet, beneficiationem Criminalis parti injuriatæ adjudicet partes hinc inde in negotiis finaliter ad Cautionem Judicatum solvi et, cujus decisioni parte parere et Judicatum pati debebunt Jussi sub pœna Ducatorum decem per partem Contravenientem præsenti in Actis publicanda, Prosequi Condemnavit partes Nunc Joannem Dominelli Burgravium Castrum Placentiæ adultum adultas Jussi comparere judicatumque pati adstrictis Juris. Visitata hujus præsenti Decreti officii præsentis Camerale ex requisitione officii ac Pauli Visconti hinc, audiatæ pro parte Citata de termino

de terminatoq; pro dei hodierna Dño Condit, pri dulo nem officio
tam pne Stodite pnq; pace et Securi tate publica fundat,
ac pt partes ad huj Comparendum predicto Ministeriali ac
damare jussit. Quo in Dño partibq; Et quidem Gnis Anna
et Agneta Virginibq adultis Wimmelue Autricq et Cittis
pltes. pnō Ludovico Umiensi Venatore Larnacie Actato
Actore et indicente pltem. Gō Joanne Umiensi Burgrabio Cris
Stocne per ultroq; partes adultato et indicente pltem. Cra
Judicio Suo Condi Comparentibq Teneri utroq; partem satis
fuere Decreto Condemnō in puncta demandata Cadi Tabellionis Gi
Umiensi Burgrabij Cris Stocne instanti, Judicium jubet
et quoniā tam Nobles Wimmelue, quā nec Umiensi ad
citarent: Proinde Satisfactione in premissis adinventa hoc
Judicium partibq in negotio experiri mandat, In experimento
Controversij partiū in judicio Sui inductis examinatis, Teneri
quoq; partes tam principaliter agente quā Gnis Umiensi
adjutā Comparere Documenta Causā presens evincentia
idq; instanti. Et quoniā Comperiantur Documenta circa
resolutionem negotij de acta Inspicienda, proinde judicium
impingit Quatenq; Nobles Wimmelue et nec Ludovicq ex
natus Larnacie ac Gō Joanes Burgrabij Cris Stocne
Umiensq; Cōparent in Cam rotam: prout Documenta Cris
et Singula ad Causā presens spectantia comperiantur et
nihil in prejudicium Sui Cedant idq; instanti:
Et quoniā Nobis Agnes Wimmelue Suo et Nobis Annā
Wimmelue Sororis Sue nōmine, nec Ludovicq et Joannes
Umiensq; juramentū prestitere, proinde judicium
partes ab ulteriori Comperta Cone liberas facit. Nihilo
minq; hoc idem judicium ad resolutionem Documentorum quesiti
Quando quidem judicio Suo Deduxit Nobles Annā et Agneta
Superstites, et olim Magdalenā Nobis Sue Bronowski Con
tem Wimmelue, Sortium in bonis Villa Umiensis No
gietti Seu Enochy hereditas, Contractum de Data Stocq
ul 28 Junij 1763tis Cō cum Gō Joanne Umiensi Bur
gravio Cris Stocne respecta resignationis Sortium supra
ejusdem bonis Nogietti Seu Enochy villa pro Summa

pro Summa Mille Vigenti Florenum Auri puri, cumq; Instrumento actis Castrensibus Placentie Die Sta in Castrino festi S. Petri et Pauli Apli Cock Ao a Dno basse, ac pt eadem Testes sub hora Cock asserto bastionis acta Authentice resignasse, pro eius Umiliatis Summa Septingenta quinquaginta Florenum ex majori Summa mille vigenti Florenum pro pretio Indulata Abbis Alvinidum ex pendenda provisione eius pisse, deinde hos Abbes Alvinidum Instrumentum resignationem ac donationem authenticam hora actis Cabg Placentie Die 9da pt festum Visitationis B.V.Marie per manibus Testam licet vetustatis, tamen pro Umiliatis Peregratio Curie Placentie Die Sta pt Domicam judicia Quadrum ejidem actis 1773 Ao de cui Mandatione quietasse, Instrumentum respectu quietatis pretendentis asserto basse post pro Joanne Umiliatis premissa Literas Manu Ludovici Umiliatis primo Contracta de data in Mediolani 5. Junij 1776 Ao Instrumento, actis Castrensibus Placentie Die 6ta pt festum Agnetis V. et Martiris 1778 Cui resignasse, demum probatum Mandatum Die Octa post festum S. Michaelis Archangeli 1776 Ao Mandatione Dno Solitarii Summa Quingenta Florenum et Summa Septingenta quinquaginta Florenum sibi provenientis tum intuitu de Sortibus bonis Petri Paulati Pistoie Mauriane ex pulsionis contra Manu Ludovici Umiliatis Abbes Alvinidum inscriptatis fuisse demum Decreta injuncta Solitationis ejusd Summa in judicijs Patris Placentie precipue ultimanium Die Octa post Dominum Mandatum 1778 Cui Dno Manu Umiliatis exportasse, Abbes Alvinidum de premissa Summa Quingenta Florenum decentis adjudicate, tum de Condemnationibus Super Manu Umiliatis expressita sibi satisfactione Die 31to post Festum Scapulerii 32 Marie 1779 Ao requisitasse, ad extremum Abbes Alvinidum hora ejusd actis Cabg Placentie Die Octa intra octavas festi Sanctissimi Corporis Xti Dni Ao presenti ex personali Comparitione Abbis Agnetis Alvinidum Sue et Domus Sororis sue Manu Contra Manu Ludovici Umiliatis ac Jo Alberti Vitalini satisfactione Cautionis manifestantium de prosequendo Instrumento Umiliatorum Pistoie Paulati expulsionis, Solitationis hyemalis jam dempsit Vicentini, Cautionis testium manifestatas fuisse, Manu Datum Umiliatis Contra Abbes Alvinidum. Quam actis Castrensibus Placentie Die Sta pt festum Sca

Approbato

Scapularis B. V. Mariae anno Currenti ratione sortium in Piscce Pawlaki
indebite usurpationis, earundem sortium in Villis distinctis non existenti-
bus, non nisi fundorum in Eadem nomenclatura vocitatorum in granitiebus Villae
Umiennino Nogietki existentium primo Gno Joanni burgrabio Ctnis
Plocensis Umienski post sibi manenti resignatorum remanifestatum esse
Proinde Officium praesens Consilii quandoquidem ex Documentis
repositis de existentia praemissarum Villarum a bonis Umiennino
Nogietki distinctarum, nullatenus informari potest, exinde ad revi-
sionem praemissorum ~~[illegible]~~ fundorum cum vicinis processit,
tandem in revisione quoniam nec Abbates Winnickie, nec vicini
Abbates Czarnomscy, Malisiewski, Pszyński existentium disti-
mitatum Villarum Piscce Pawlaki Wawrzynce nullibi existentiam
remonstrant non nisi Campos in Eadem nomenclatura vocitatos
ad bona Umiennino Nogietki ab immemorabili Evo spectantes esse
agnoverunt, proinde judicium praesens Consilii non posse Abbates Winnic-
kie lucrari possessionem eorundem fundorum uti jam resignatorum senten-
tiat, imo incompetenter easdem egisse adinvenit, perpetuumque in prae-
missis Abbatibus Winnickim imponit silentium; Nihilominus hoc idem
Judicium pro incompetenti actione punibiles Abbates Winnickie
Virgines esse sententiat, et respiciendo aetatem miserabi-
lem in Senectute nobilium Winnickich Aetate poenas
personales ejusdem praetermittit, Decernendo quatenus
Abbates Winnickie Virgines poenam quadruplicem
quatuor Ducem marcarum Polonicalium Mco Ludovico
Umienski Venatori Parnaviensi aut ejus speciali
plenipotenti in et pro feria Secunda post Fes-
tum Circumcisionis Christi Dni Ao proxime
Venturo Millesimo Septingentesimo Octuagesi-
mo primo Coram officio et Actis Castrensibus
Capitanealibus Plocensibus Solvant Idque sub
poena banitionis in Casu Contraventionis circa
manifestationem in Ibidem faciendam publican-
da Porro quo spectat indictionem Mci Ludovici

Mci Ludovici Uminski Contra Gsum Joannem Umien-
ski inscriptam Decernit Tandem judicium quatenus
Gsus Umienski Burgrabius Castrensis Plocens
Documenta Omnia ad Sortes per se a Nobilibus
Winnickie quaesitas nunc in judicio reposita et pira-
mento Comprobata Mcus Umienski extradat in instanti
Et quoniam non modo ad Causam praesens Spectantia
verum et alia ad has Sortes pertinentia extradidit
proinde liber Gus Umienski Burgrabius Castren-
sis Plocens pronunciat Decreti praesens robore

Adamus Milodrowski Camerarius Trium Ex-
ercitus

Offm Praesens Crem Capitl Plocens ad oblationem G adalberti
Ciołkowski Decrum Condle infrascriptl in Bonis inferius no-
minanae inter Ptes inferius exaranae per Offm Camle
Trre Plocens Prolatl manuq Eiusdem officij Camlis Pro-
pria Subscriptl reproducens ad acticanae actisq
psens ingrossanae Suscepit in Tenore Sequens
inseraff originale Eiusdem Decri circa acta Relictl

In Cro Plocens Tra 2da pt Fm SS ~~[illegible]~~ Trium
Regum Proxa Scilicet Die 8va Mensis Januarij
a Dm 1781.

Inter EE. Winnickie et
Uminskie in Fundo
B. Umieniceno

Decretum.

F. 2da pt Fm SS. Simo
nis et Judae Apl.orum

1750mo ad.

Sott ab Oblata

Actum in Bonis Brudnice Sorteq Gnosor Czachowskich hereditaria Feria Sexta Pridie Festi Sancti Mathiae Apli Die vero 23 Mensis Februarij Anno Domini 1781mo

In praesentia Gsor Antonij Wynykowski Stephani Sucinski ac aliorum Nlium ad Actum praesens Congregatum MRGP Sebastiani Smulczenski de Szczechowo Actki et Jurati Actum praesens Acclamans et eidem adstans

Officium Infrascriptum Crnae Plocensis Burgrabiatus insistendo Legibus Kni de peragendis executionibus Sancitis, satisfaciendo Muneri Officij Sui evincendi JMi Capitli Plocensis in fundamento Additionis a M Josepho Bromirski Vice Capitaneo Crnae Plocensis ad Bona in Actis contenta condescendit, et Jurisdictionem Suam Officiam praecustodita prius Pace et Securitate ~~fund~~ Voce supraseri Mlis in praesens supra expressorum JMi fundavit qua fundata Parte ut suo coram Officio comparerent eidem Mli Acclamare demandavit quo in Termino acclamatorio pltr comparens G Stanislaus Zochowski Actis Jure vincens reposito tam Decreto Crnae Plocensis Frazda Postridie Festi Scapularis BV Mariae id est die 17ma Mensis Julij Anno praeterito 1780 inter se comparens et reproducens ac alios ab una, et Gsos Joannem Parentem Stanislaum et Andream Filios Czachowskie ac alios Parte ab altera Lato quo mediante pro peractis Violentijs in persona Gsi Stanislaj Zochowski Partis Jure vincens eidem Gsis Czachowskie Sessio Juris cuiq per Spatium quatuor Septimanarum ac Solutio Marcarum a quolibet ~~per~~ Poenam Quadruplicem est iniuncta quam Condne Coram Actis Crnae Plocensis Frazda pt Ind S. Mathaei Apli et Evangelistae praxa scilicet Die 25 Mensis Septembris Anno elapso 1780 ex Parte G Josephi Sepltowski

Nne

Nne Stanislaj Zochowski Jure vincens Vigore Spli
Plenipotentiae super Gsis Joanne Parente Stanislao
et Andrea Filijs Czachowskie intuitu non Sessionis
Juris ac non Solutionis Poena Quadruplicis quatuor
decem Marcarum Pol. distinctim quemq ad pacis Jicanda
afficiens ac contraventionis Supra exarat decreto in
Tmo Sub Factorio circa Mandatum facto obten
ta et publicata Petijt ab Officio pnsens executionem de
Bonis Partis Jurevictae Jen. cujus Postulationi Officium
pnsens Annuendo Licet Bona seu potius Inventaria
Partis Cittae Jurevictae Tradere et Parti Actorum pe
G Zochowski in Marcis Supra expressis perrigere
voluit, verum quoniam hanc ce Executionem
G Andreas Czachowski Jurevict, in primis Mlem
opprimendo ac post ad Sclopeta Sese pripienda forti
ter ac rebelliter impugnavit et Jurinen admi
sit, Ideo Officium attenta rebelli Impugna sistan
do se circa Legem ab Eadem Executione Supersedit
et actum pnsens ~~Executionis~~ ad tempus impetrandi
Brachij Militaris (coram Suo Officio aut alio G
Burgae Crenae Plocensis conducendae expedienda:) limitat
Actus Supersessionis pnsens Vigore

Hyacinthus Przedpelski Burgae Crenae Plocensis

Officium praesens Crenae Capitis Plocensis ad Obladnem
Gnosi Caroli Turowski Supersessionem ab Actu
Executivo in Bonis Inferius Nominandis per Offm
Burgrabiatus Crenae Plocensis factam, manuque

Ejusq Officij Burgrabiatus subscriptam repro
ducen ad Actcanq actiq praesen Ingrossanq
suscepit in tenore sequen s. Inseratur s. Ori-
ginale Ejusq Supersessionis circa Acta praesen
est Relictum.

In Crd Plocen Fra Secunda post Fm Exaltadnis
Sanctae Crucis, proxima, scilicet Die Decima
Septima mensis Septembris, Anno Domini
1781.

Ar. 463

