PL_1_24_10-22

| 1. NR I NAZWA ARCHIWUM | 2. NR ZESPOŁU | 3. NR SERII |
|---|---|---|
| 1 AGAD | 24 | 10 |

**4. NAZWA ZESPOŁU:**
Płockie grodzkie oblaty

| 5. SYGNATURA: | 6. LICZBA ~~STRON~~: | 7. LICZBA SKANÓW: |
|---|---|---|
| 22 | kart: 353 | 717 |

| 8. DATA WYKONANIA: | 9. NAZWA PRACOWNI: |
|---|---|
| 10.07.17 | PTH. |

**10. UWAGI:**
9a, 10a ⇒ karty dodatkowe zapisane.
Brak k. 129 (po k. 128 jest k. 130).
Brak k. 344 (po k. 346 jest k. 348).

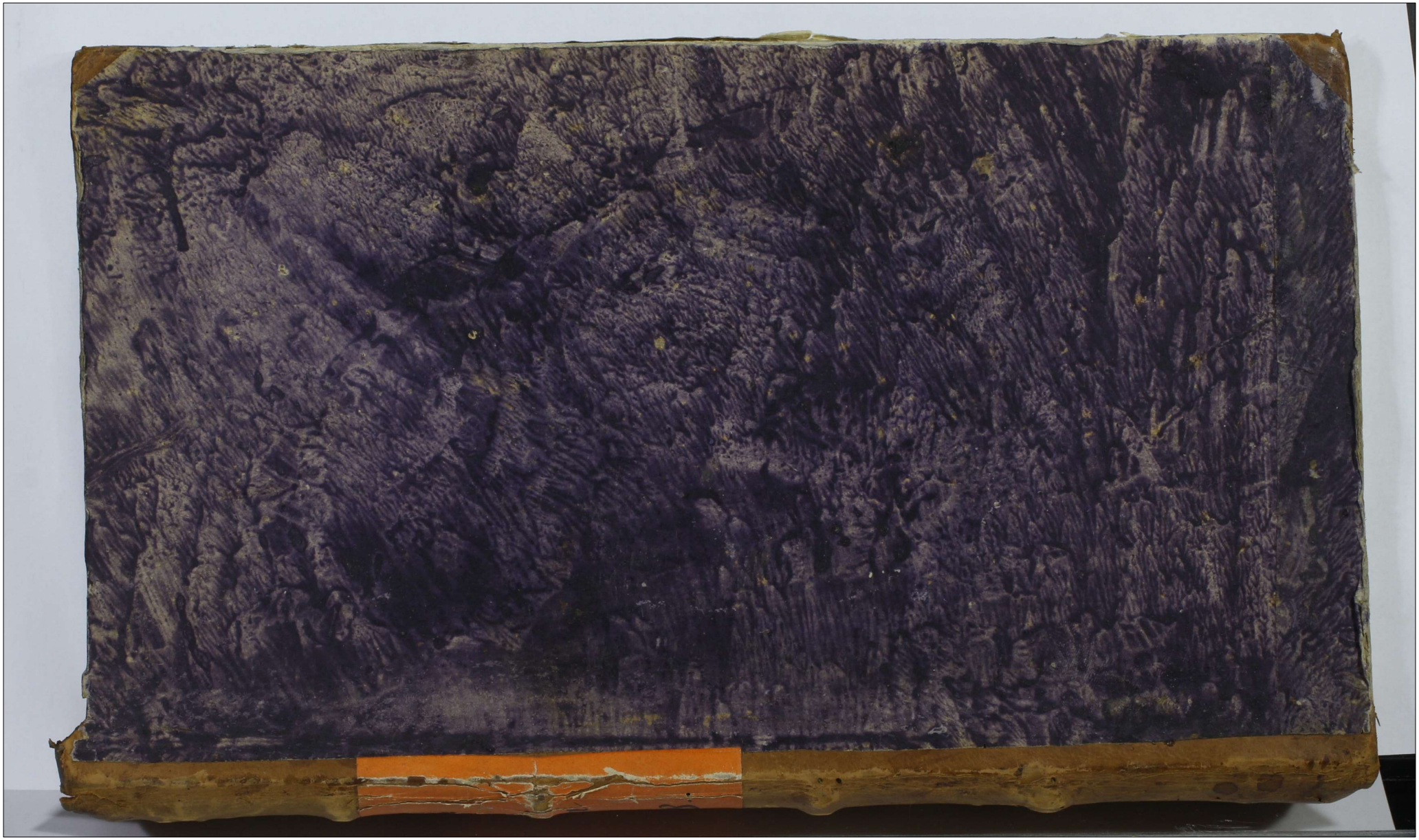

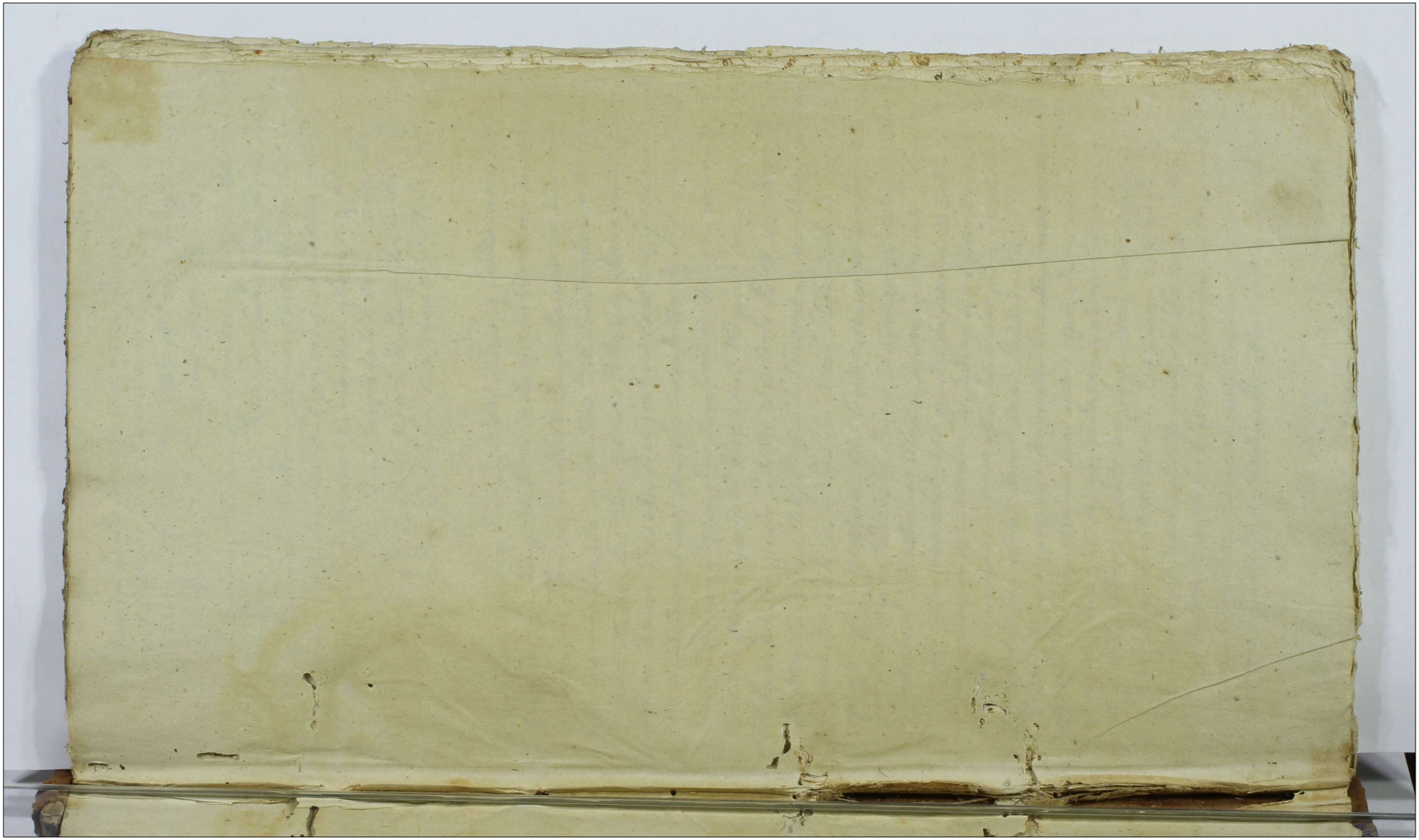

podatek do skarbu płacącego tak pier
wsi Chłopi iuż wyżey opisani: cum
omnibus specificatae sortis utilitati
bus usibus fructibus et commodis ut
pote areis aedificijs curialibus et cmetho
nalibus agris pratis campis Berris silvis
rubetis nemoribusq cum subditis eorumq
uxoribus et pueris datis laboribus solitis
obedientiaq per ipsos domino praestare
debita et Juvaminibus absq Inseminatio
nibus utrisq per partem tamen Jure in
centem ex adoribus ipsi modo quo supra
ex divisis importandis cum libero per offi
cium suum concesso pascuorum aquae et
expulsoriorum totius villae communium atq
putei curialis pro necessitate conquia pro re
Partis Jure incentis usu cumq libero ubiq
ubi necessitas expostulaverit transitu dis
cessione rerum convectione et evectione Inven
tariorum varij generis et speciei transducti
ne et depulsione in provisione a summa
Decem Millium Florenorum Polonicalium
G Ursulae Cieszewska G Bartholomei Rudo
wski Partis Jure incen ~~conti~~ consorti legi
timae pro dote per Dn G Ludovicum Cie
szewski ejusdem G Rudowska Parentem in
ultima voluntatis ejus dispositione specifi
cata et ad solvendum eidem per G Petrum
Cieszewski

Cieszewski filium partem Jurevicitam ex Bonis Rycharcice ob prevalentiam hominum ce Bonorum classe pro divisorij Memorato G Petro Cieszewski Parti Jure vicitae cessor Super bonis Chomontowo pro altera classe divisorij G Joanni Cieszewski eorundem vero GG Petri Cieszewski et Ursulae Rudowska fratri germino et Od Ludovici filio eadem dispositione applicatis, assignata originali expresso Decreto Terrestri Plocensi ab actu elocationis toties dictae G Ursulae de Cieszewskie in matrimonij vota cum G Bartholomeo Rudowski Parte jure vincente subsecuta pro re Partis Jurevincentis adjudicata ad extenuationem ejusdem et processus per G Bartholomeum Rudowski subsequendam Officiose tradidit dimisitque et ad intromittendum hunce G Bartholomaeum Rudowski partem jure vincentem Mnlem Rgni Gnalem Providum Authum et Jurati actui praesenti adstantem in Superius specificatam sortem modo quo supra traditam addidit et deputavit idque in instanti qui Mnlis satisfaciendo muneri ~~Officij~~ suo parendoque additioni et deputationi ab Officio suo habitae memoratum G Rudowski partem Jurevincentem in specificatam et polonico idiomate descriptam sortem per Officium suum ei tra

ditum

Actum in Fundo Bonorum Fumowo Laszki Xenia Feria
post Octavas Festi Sacratissimi Corporis Christi Domini
proxima Scilicet Die Vicesima Mensis Junij Anno Domi
ni 1780mo. In Presentia Mor et Fmoris Casmiri
Nazymski Thesaurarij Lawdanen Josephi Wielnoha
rij Xenis et Castren Francisci Camerarij Xenis Ludovi
ci Burgrabij Castren Cichanoviensium Kozickich
Casmiri et Michaelis Nazymskich Thesaurarii Lo
Lawdanen Joannes Fumowski alionum plurimor
ad actum Presentem Congregator tum Mnis Rnd Jna
dis Provid Gaspari Ugoda de Ramoka authenticis et
juratis actum Presentem acclamantis et Eidz adstan

Judicium Subjudicatus Terrestre Plocen Condescensionale inci
piendo Decreto Judicij Sieni in Raciąż in Terminis Communi
bus Terris Plocensibus Districtuum Raciążens simul et Plo
censis Feria Quinta in Crastino Festi Purificationis Beatissimæ
Virginis Mariæ Die 3tia Mensis Februarij Anno Presenti Inter
Fmum Petrum Trzaska Burgrabium Castren Cernensem Auto
rem et Citatum ab Una et Mos Evam de Woody olim Mi Alberti
Elińsky Tribuni Plocen Relictam Cntem Viduam Joannem Mi
chaelem Mariannam et Veredianam Virgines immyptas Elińskie
Tribunidas Plocenses Citatos et autores Parte ab altera ex mer
te Decreti Tribunalitij Regni Petricovien prolato Duo Decre
to post Resolutionem Junium Mor Elińskich in Eod Decreto
specificatam Necessaria esse Condescensio ad Fundum Bonor
Presentaneorum Fumowo Laszki Kniece et Kamienne Judicij aut Dor
Camerarior Terrestrium Plocen Duorum ubi tres Unius ubi
Duo absentia non obstante pro Die hodierna in Actu contenta
Conducendorum adinventa, cui Judicio seu Officio Mutuo Partiu
Cumptu Conducendo aut uno Mo Judicii sive Fmoso Camerario Conde
scensuro de Proventibus Bonor stante Possessione Traditoria Mnor
Elińskich Quia injungenda Comportatione Regi
stronum tum de pretensionibus Fundi reparatione vel desolatione
Bonorum Auctis vel deperditis Inseminationibus Anganisatio
ne et Profligatione Subditorum inquirendi investigandi Inqui
sitiones juratorias expediendi Calculum a Mnis Elińskie ex
Possessione Tradita ab Actu Officiosæ Traditionis ad Terminum
Presentis Condescensionis de Proventibus Annualibus pro rede Fmo
Trzaska excipiendi, reconventionaliterq Provisiones a Summa Mis
Elińskim adjudicata per Tractum Possessionis Traditæ pro rt Mnorum

Elińskich

Klińskich liquidandi et ex summis Proventualibus ex Calculo em
tibus detruncandi Bonificationem Extensionum Fundi quid a
et a quo juste provenient prestandam Sententiandi Solutione
summarum quas patuerint cui debebitur assignandi dubia qua
discutiendi Juramenta per quem interent prestanda demandandi,
missionem Bonorum pro re Nõdi Iznaska post exolutionem Summ
~~rum quas patuerint cui debebitur assignandi~~ Mci Klińskim
venientium injungendi Terminos Expigendi Rigores amne
Partes q in Omnibus et Singulis intervenientijs pro exigentia
gis justitiæ Terminorum ac Documentor nihil intactum
resolutum relinquendo finaliter decidendi dijudicandi e
moderandi precommissum, Cujus vel quor decisioni Partes sub
rent judicatum patiantur et acquiescant sub Pena Bar
tionis Exenti in Termino Condescensionis Super Parte co
traveniente publicanda injunctum est Ex vi itaq ejusdem
Decreti ad Requisitionem Mcor Klińskich ad Bona in actu c
tenta Condescendit ibidem q Kadeny fundata sua Juris dictu
Voce Mandatis adstantis promulgata Partes ad Comparendum o
coram Judicio Mndi Eid q audiamare injunxit, ad Cujus Accessum
tionem Eadem Partes Nõbus Petrus Iznaska Burgrabius Castri
Cerneq Bonorum Rumowo Staszki Kamienne Kniece et Janus
seu Solinis Sortium Ibid q sittarum hæres actor pnte Mea Eu
de Wody olim Mci Alberti Klińskich Tribuni Plocensis Relicta
Consors vidua Citata et Actrix pnte Mci Michael Joannis M
niamma ac Teresia Virginis immupte Klińskie Tribunida Plo
censes Citati et actores per Meum Michaelem Klińskich suo et
nis ac Consor suor nre personaliter coram Judicio suo Condesc
sonali comparuerunt et se cum per controversias disceptarunt
Suorum controversijs inductis exauditis Licet quidem Nus Petrus Izn
ska Burgrabius Castrens Cernensis Reposidis binis Relationibus
Citationum prima coram Actis Castrens Plocens in Mlava die Ingr
sima mensis Maij, altera coram Actis Terrens Plocens in Plock
Die Sima mensis Junij Anno presenti per Mnem Lwvidum Sa
Knapecki de Niedarzyno recognitis de indubsistentia Decreti ex qu
Idem peragitur actus ad Judicia Tribunalia Rnı Petricovien ex Par
sui cons Mcor Klińskich ac Judicium chium plenum ex Decr
Manifestatione sub Actu posteriorum Relationis Eo nre per se fact
Remissionem Causæ Exentis ad Judicia Tribunalia Rnı Petricovien
Extendit, cum vero Decretum Tribunalitium Regni Petricovien
Remissionis Causæ Exentis ad Judicium chium plenum ex quo Decr
tum injuncta Exentis Condescensionis intercepit Causam Exentem
non obstantibus Mandatis et Terminis pro exigentia Legis justitiæ

ad Contenta

ad contenta Terminorum editorum et edendorum Judicio suo finaliter dis-
judicare precommisit. Idemq Enodus Izraska Termino meor Klinskich
per Milem Simonem Staszczynski de Sumowo coram actis Castrens
in Mstava Die 21tia mensis Januarij Anno Presenti recognito ad Ju-
dicia Terrestria Plocensia pro solutione summar ex Bonis presenta-
neis et bonificatione pretensionum ex Lesefione Tradita emican-
tium conventus exhibita nexu Decreti Tribunalitij ad hunc Actora-
tum et in presenti Termino condescensionis Mis Klinskim respon-
dere tenetur Proinde ampusata Remissione Causae Presentis per
Eum Izraska affectata ex prescripto Casperti Decreti Trib[unalitij] non
concessibili Partibus inter se experiri mandat movit Enodus
Petrus Izraska ad Judicia Trib[unalia] Reni Petricoviensia non admissa
Tandem Quoniam Jd Enodus Petrus Izraska Burgrabius Castrens
Cerensis ad Actoratum Mcor Klinskich Citatus ab inscripta
Comparitione recedit et se condemnare permittit, proinde
Judicium super Eod Enoso Izraska citato a Comparitione recedente
ratione contraventionis Decreto Judicij dni pleni ex mente Decreti
Trib[unalitij] Reni Petricoviens prolato assignata ad Bona in actu conten-
da condescensionis Mis Klinskim actoribus condemnationem
obtinere permisit et Lanum Banitionis perpetuae super Eod
Enoso Petro Izraska decrevit ad quam publicandam Milem
actui Presenti adstantem addixit qui quidem Milis hunc Eum
Izraska esse Banitum juri contrahentium in Presentia sup[radi]n
actu descriptionum et aliorum proclamavit et publicavit post
quam publicationem Judicium Causam pro Executione ad Mum
Loci Capitaneum cujus Jurisdictioni Jd Citatus cum Bonis dum
subest remisit remittitq Presentibus. Cuius tenoris pre-
tensionum et aliar circumstantiar

Joannes Sumowski Subjudex Terris Petrus Plocens[is]

Officium Juris Civ[ilis] Capitl Plocens ad Oblationem Sti
Casimiri Mitodrosski Codicem in praesentiarum in Imo Con
descensionis in Fundo Bonorum exarand et inter
Pted Bonorum explanand is agitate super Pte in
scriptis experimend et obtend et Publicato manu Judicij
Tris Plocens Subjudicatus subscrav remodiecentis ad
Acticand Actusq Juris in prosand suscepit in Tenore
sequen[te] inserator Originale ejus Condemnationis
Sive alta relitum

In Civ Plocens Za Alla in Vij illius Tch S. Thome Apti sub
ad Die 20 mensis Decembris Anno Domini 1760.

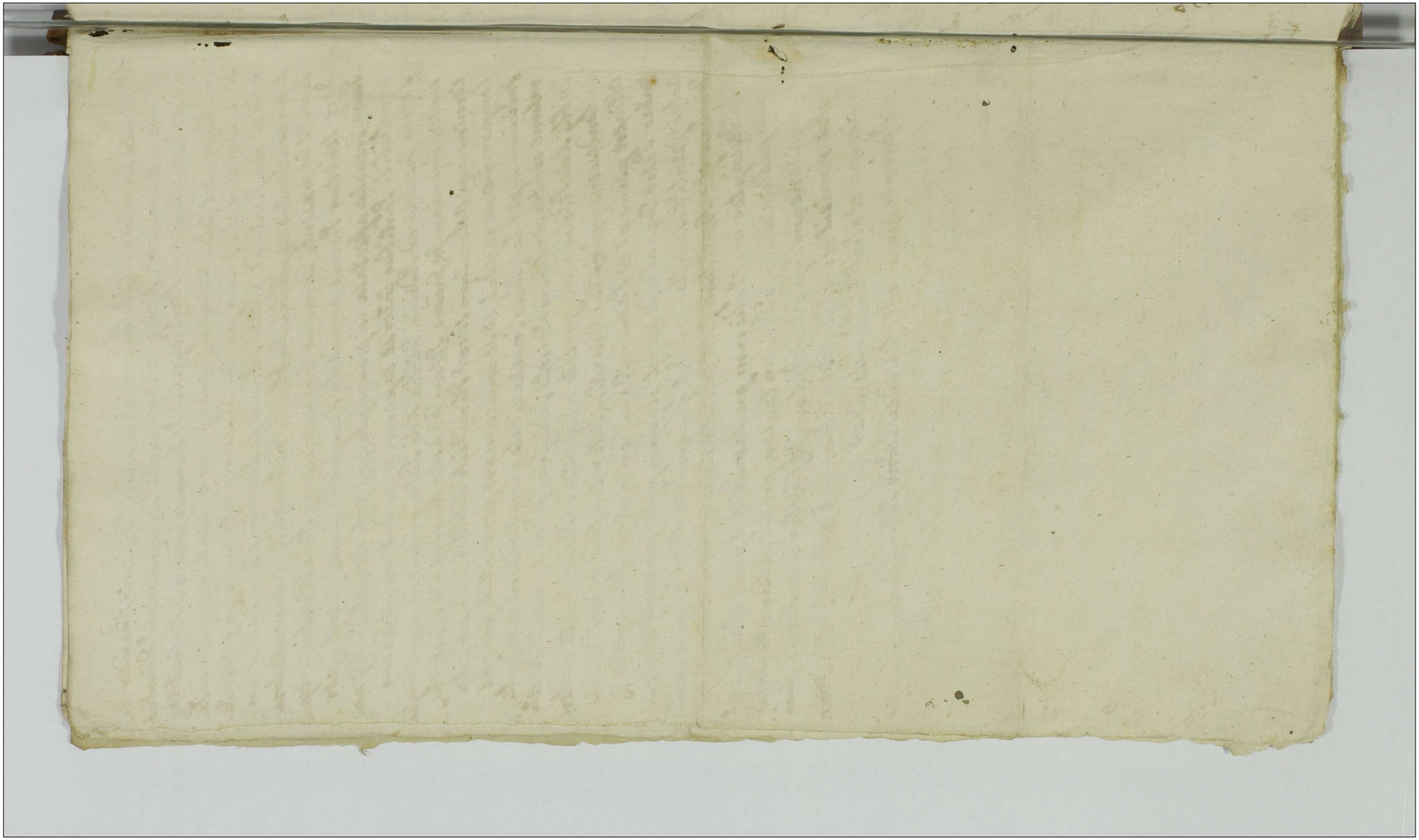

2 3

Actum In Fundo Bonorum Rycharcice Feria Quarta Ante Festum Nativitatis G. V. Mariae die videlicet Sexta Mensis Septembris Anno Dni Millesimo Septingentesimo octuagesimo

Coram Gso Petro Bruss Rudowski Burgrabio Castren Plocensi In praesentia GG Joannis Zawadzki et Martini Rudzienski tum et aliorum plurimorum Nlium ad Actum praesen congregatorum Nnlisq. Rgni Gnali Providi Laurentij Kobakiewicz de Kowalewo Authi et Jurati actum praesen acclamans et eius adstantis

Officium praesens Suprascrum Castrense Plocen Burgrabiale executoriale insistendo actui suo Officioso In fundo Praesen Bonorum Feria Sexta ante Festum Scapularis G. V. Mariae scilicet die Decima quarta Mensis Julij Anno praesen propter rebellem per G. Petrum Aleszewski Bonum praesen haeredem et Possessorem Subsecutam Traditionis pro re G. Bartholomaei Rudowski Partis proximien affectatae ~~traditionis~~ impugnationem factae ~~[illegible]~~ executionis ad tempus impetrandi Bratij Militaris limitationis, Coram Actis Brenq Plocen Sabbatho Ipso die Festi S. Mariae Magdalenae Die Videlicet Vigesima Secunda Mensis Julij Anno eorq obtu

mocey własną podpisuię ręką dało w Łomion
kach d. 31 Augusty 1780 Anno Antoni Szusz
kowski Kapitan locus Sigilli gentilitij cera
rubra expressis habitae offert auxilium, ideo
Officium Burgrabiale rursus cum eodem sibi ad
dito brachio militari ad praesentia bona processus
per Partem jurevincen. super G. Petro Cieszewski
Parte jurevicta sufficienter perducto obnoxia
pro perficienda Officiosa in eisd. Bonis tradi
tione Officiose condescendit et Jurisdictionem
suam praecustodita prius pace et securitate
publica Actibus juridicis congrua per verem
expressi in Actu Mnlis fundavit Partesq. ut suo
coram Officio comparent acclamare. Cuius Mnli injunxit
ad Cujus Mnlis acclamationem Partibus utrisq.
et quid G. Bartholomaeo Rudowski Parte jure
vincente per G. Joannem Rychłowski G. Pe
tro Cieszewski Parte jurevicta per G. Hiacinthum
Przedpełski B. C. Plocen. comparentibus et secum
controvertentibus quarum Partium controver
sijs coram se inductis exauditis Officium Bur
grabiale Siquid G. Bartholomaeus Rudowski
Pars jure vincens circa superius adnotatum
aperagenda Bonum praesentium Rycharcice tra
ditione sui Officiosum supersessionis actum
personaliter sese sistendo jam processum super
G. Petro Cieszewski Parte jurevicta sufficienter
ac plenarie perductum praesente etiam protunc
G. Petro Cieszewski Parte jurevicta pnaliter comp
actis Bonis Plocen. Tra bta pridie Festi S. Mariae
Magdalenae Scilicet die 21 mensis Julij Anno nun
labenti specialiter Inscriptum Plenipotentem

ritionem suam inscribentem ita prout de leg
intererat Justificavit de legitimoq' eodem pro
cessu praefatam Jure victam Partem docuit
nunc vero tantummodo Subsequendam per G
cium suum traditionem ante hac per G Cie
szewski rebelliter oppugnatam per suum
comparentem urget Affectatq' quo circa
sufficienti partium utrarumq' compari
tione adinventa Partibus ejusdem secum expe
riri Jussit [illegible]
[illegible]
[illegible]
[illegible]
[illegible] In experimento
quoq' teneri Partem Jure inicentem repro
ducere processum super G Petro Cieszewski
perductum per se testante expresso super
sessionis Officioso Actu iam Justificatum
idq Instanti Sententiavit et quoniam
Comparens Partis Jure inicentis reprodu
ctis suo coram Officio imprimis Decreto
Terrestri Plocen In Bilsko Fra Cta post
Festum S Francisci Confessoris proxima
scilicet die Octava Mensis Octobris Anno ela
pso 1779no Inter se Partem Jure inicen
et G Ursulam Cieszewska ejus Consortem Ab
una et eundem G Petrum Cieszewski Partem
jure victam Ab Altera parte lato quo me
diante intuitu praetensae Solutionis Sum
mae Originalis Decem Millium Florenorum Pol
per Obb G Ludovicum Cieszewski In exdotatio
nem ejusdem G Cieszewska Filiae suae ultimariae
ejus dispo

ius dispositione indigitata et assignata acto
ratus G.G. Rudowskich Congum ~~pro finali ejus dis~~
~~judicatione~~ ad Terminum In Junctae ad Bona
Rycharcice Condescensionis Subsequendamq' prae
missae dispositionis Parentalis resolutionem
Judm Terre Plocey remisit finaliter ibidem
Judicandos porro quatenus G. Petrus Cieszewski
Brum Rycharcice Possessor Pars Jure victa
ex vi Assignatae dotis per Parentem in prae
missis bonis Provisionem per quinq' a Centum
computando ab Actu elocatio In Matrimo
nium G. Ursulae Cieszewska Partis Jure vincen
Contis a summa decem Millium Florenorum Po
lonicalo pro dote disposita ad Manus G. Ru
dowski Partis Jure vincentis Solvat cum pae
na licita Septem Marcarum Polo Sententia
vit Nihilominus eandem Provisionem a prae
missa Originali Summa quotannis per eundem
G. Petrum Cieszewski G.G. Rudowskim Conjugibus
usq' ad resolutionem mentionatae dispositionis
Parentalis Salva per quem et Si Juste interent
bonificatione hocce Judm Terre Solvendam
Judicando declarabit tum quoq' et Banitionis
poena in termino Satisfactorio ex praemisso De
creto incidenti ex parte G. Bartholomaei Ru
dowski Partis Jure vincen Super G. Petro Cieszewski
Parte jure victa ratione non solutionis Provi
sionis per quinq' a Centum Computanda ab
actu elocationis G. Ursulae Cieszewska ejusdem
G. Rudowski Contis a Summa decem Millium
Florenorum Polo pro dote disposita provenienti cum
poena licita Septem marcarum Polo contraven
tionisq' memorato Tem Plocey Decreto circa fa
ctam

wszer zagonow Sto między przecami zie
dney a Gościncem „Bilskim" z drugiey strony „niepoporany" item
w drugim mieyscu Folwarczek zaczynaią
cy się od Gościenca ciągnący się przez
stay podobnież czworo złąką do Narta
wszerz zagonow Pięćdziesiąt cztery iuż
uprawny Budynek do pomieszkania na wsi przy Starem Dwor
ku szczytami na południe y północ stoią
cy w słupy y bale budowany dobry w którym
mieszczą się Scen Izba y Komora drwi czworo
na biegunach z desek stare dobre w scen
kumin nad dach wywiedziony dobry w Iz
bie okno iedno dobre Piec z cegły murowa
ny dobry kumin z gliny lepiony dobry
podciąg belki pułap łaty y poszycie dobre
przy tey Chałupie Stoi Stodoła szczytami
na wschod y zachod w słupy y bale budo
wana Stara słupy podgniły poszycie
na niey Stare Chlewek także znayduie się
do tegoż budynku należący — Stodoła
w podworzu dworskim o dwoch klepiskach
szczytami na wschod y zachod stoiąca
w słupy y dyle o sześciu przesłach bu
dowana dobra nowo ieszcze nieskończona a tey Stodole ponieważ
z pól sposobem powyższym opisanych na
rzecz prawem kończynkuiącego podanych
iuż iest całkowicie wszystko zebrane zboże
więc tak dla uprowadzenia na wspomnione
pola za

pola zasiewu, iako też y na prowent przez kom
unikuiącego prawem zyskać umiey iest wy
znaczone na rzecz Urodz Rudowskiego ~~zyto~~ Owies
którym cały Somsiek od zachodu iest zało
żony podbelki y Jęczmień w drugim Som
sieku Południowym w czwartek od zacho
du leżący y pszenica w teyże samey Cwie
ci ~~znayduiąca się~~, ~~a Owies~~ w stodole Sta
rey, azyto w Somsieku północnym tak iak pod
Wierzch iest nałożony nadto ieszcze i stano
na Staym na drągach leżące:/ Chlewow
niedaleko Dwora Szczytami na wschod y
zachod Stoiących w Słupy y dyle budo
wanych, Starych Przesłow dwa od zacho
du. Zabudowanie Wieyskie y Poddanych
Pierwszą Chałupę a w porządku swey połaci
Drugą z brzega z Stroną Dworu od wschodu
Szczytami na południe y pułnoc Stoiącą
w zamek y bale tarte budowaną w Starą
dni troie wszystkie z desek na biegu
nach drewnianych Stare kumin wsie
ni wielki nad dach wywiedziony dobry
okno w Izbie złe piec z kaszli patrzystych
Zły kumin z gliny lepiony dobry pułap
z tarcic podciąg belki krokwiana y łaty
dobre polepa nad Izbą leżąca zła poszy
cie nad całym budynkiem Stare Sto
dołą do tey Chałupy należącą Szczytami
na wschod y zachod Stoiącą w Słupy y
dyle bu

dyle budowaną Starą wierzch podobnieysz
~~nad~~ na tey Stodole leżący Stary Szopę
Sczytamy tak Jak Stodoła stoiąca w Słu
py y dyle budowaną Starą y Stajen
ką takosz Sczytami Stoiącą w Słupy
y dyle budowaną nową w tey Chałupie
mieszkaiącego Pracowitego Wawrzeńca z Żo
ną Metyldą dzieci maiącego pięcioro Kaspra
w leciech pyłnastu, Urszulę w leciech trzyna
stu, Dominika w Osmem, Jacka w szostem
Roku, Agnieszkę w czterech leciech, założnego
w parę wołów i inną zwyczayną załogę
wolny dni trzy a oprocz tych dni cztery ręczną
robotą przez cały rok w każdy Ty
dzień odrabiaiącego zaciąg nadto Dwie
Tłuki wezniwa odprawuiącego dwoygen
iedną tłukę odprawuiącemu Dwor daie
Dwa szostaki, a powtorną Starczy iedzenie
podymnego do Skarbu Rzeczy Pospolitey
Polskiey Siedm Złotych Polskich płaiące
go na Rok, Alubo pracowity Kasper Syn
wypisany wspomnionego Wawrzeńca Roku
teraznieyszego we dworze iest zobowiąza
ny Służbą przecięż po wyściu tegoż Ro
ku Urząd ninieyszy od takowego na Rok na
stępuiący y daley zobowiązania Dworowi
Służbą iuż odtąd uwalnia, ale do ninieyszey
tradycyi mieć chce należącego, wszelkie posłuszeń
stwo Pla prawem konwinkuiącego onemusz czynić
nakazuiąc. Dn

nakazuiąc./ Drugą Chałupę przy opisaney
dopiero Chałupie Sczytami iak pierwsza
Stoiącą w Słupy y dyle budowaną Starą
dobrą dnia w sobie maiącą ~~czworo~~ pięcio
dwoie ztarcie troie z desek, iedne u ko-
mory ze szkoblem żelaznym, a wszystkie
na biegunach drewnianych w tey Cha-
łupie kumin w sieni nad dach wywiedzio-
ny dobry, w Izbie okna dwa dobre pięć
z kafli patrzystych dobry kumin z
gliny lepiony także dobry podciąg
pułap z dylow dertych polepa nad Izbą
krokwina łaty y poszycie dobre -- Stodo-
łę do tey Chałupy należącą sczytami na
wschod y zachod Stoiącą w Słupy y dyle
o iednym klepisku budowaną dobrą y
szopę wraz ze Staynią sczytami iak
Chałupa Stoiąca w pięć przeseł w Słupy
y dyle budowaną dobrą w tey Chału-
pie mieszkaiącego Kazmierza Szymcza-
ka z żoną Maryanną czworo dzieci ma-
iącego, Stanisława w leciech Dwunastu
Jędrzeja w leciech iedenastu, Maryannę
w dziewiątym Roku, a Katarzynę w dru-
gim Roku, Potwłocki sieiącego ogrod
iak wszyscy w tey wsi mieszkaiący Chłopi
maią maiącego, żałdnego, zaciąg odrabia-
iącego, dwoygiem, y tłuki niemniey y po-
dymne

dymne do Skarbu płacącego iak pierwszy
Trzecią Chałupę z drugiey Strony Dworu za
sadem Sczytami na wschod y zachod sto
iącą w Słupy y dyle budowaną starą
lecz dobrą drus czworo w sobie maiącą
dwoie na zawiasach żelaznych z tarcic
dwoie zaś na biegunach drewnianych
z desek ze szkoblami żelaznemi a iedne
zaczykiem żelaznym kumin w sieni nad
dach wywiedziony dobry okno w Izbie ie
dno dobre piec z kafli patrzystych y
kumin z gliny lepiony dobry podciąg
belki pułap nad Izbą i nad Sienią tudzież
nad komorą krokwina y łaty dobre stare
Stodołę do tey Chałupy należącą na
drugiey Stronie drogi Sczytami iak Cha
łupa stoiącą w Słupy y dyle budowaną
ze wszystkim dobrą szopkę podobnież
do tey ze Chałupy należącą Sczytami na
południe y pułnoc stoiącą w Słupy po
dobnież y dyle budowaną takosz dobrą
w tey Chałupie mieszkaiącego Pracowitego
Franciszka z Anastazyą żoną Dziecię ma
iącego iedno Imieniem Macieia Syna w pie
luchach leżącego sieiącego kole maiącego
ogrod załoznego zaciąg odrabiaiącego y Sługę

podwiek

Cieszewski filium partem Jurevicitam ex Bonis Rycharcice ob prevalentiam honorum ce Bonorum classe pro divisorij Memorato G Petro Cieszewski Parti Jure vicitae cessor Super bonis Chomontowo pro altera classe divisorij G Joanni Cieszewski eorundem vero GG Petri Cieszewski et Ursulae Rudowska fratri germino et Od Ludovici filio eadem dispositione applicatis, assignata originali expresso Decreto Terrestri Plocensi ab actu elocationis toties dictae G Ursulae de Cieszewskie in matrimonij vota cum G Bartholomeo Rudowski Parte jure vincente subsecuta pro re Partis Jurevincentis adjudicata ad extenuationem ejusdem et processus per G Bartholomeum Rudowski subsequendam Officiose tradidit dimisitque et ad intromittendum hunce G Bartholomaeum Rudowski partem jure vincentem Mnlem Rgni Gnalem Providum Authum et Jurati actui praesenti adstantem in Superius specificatam sortem modo quo supra traditam addidit et deputavit idque in instanti qui Mnlis satisfaciendo muneri ~~Officij~~ suo parendoque additioni et deputationi ab Officio suo habitae memoratum G Rudowski partem Jurevincentem in specificatam et polonico idiomate descriptam sortem per Officium suum ei tra

ditum

ditam ~~Sortem~~ alta sua praeconica et so
norosa voce in praesentia Superius in
actu connotatorum Nobilium et aliorum
plurimorum ac variae conditionis homi
num intromisit investivit et in actuali
pacificaq' possessione nemine impugnan
te et contradicente eundem "cum brachio militari" reliquit posse
sione de quo id Mnlis rediens ad Offi
cium suum fecit Relationem post quam
Subsecutam intromissionis per Mnlem
promulgationem Officium Burgrabiale
Castrense Plocense supra senum eandem
possessionem per Partem Jure vincentem
in ~~pr~~ tradita ipsi sorte modo primum
pacifice inhoatam usq ad extenuationem
specificatae supra pro re Partis Jure vincen
adjudicatae provisionis et processus seu
potius quoniam Decretum Terrestre Plocen
Superius de actu ejus connotatum in Bil
sko latum provisionem eandem ad summa pro
recensita Originali Decem Millium Flor
Pol pro dote G Ursulae Cieszewska G Bartho
lomaei Rudowski Partis Jure vincen consorti
assignata quotannis per G Petrum Ciesze
wski partem Jure victam pro re Partis G G
Rudowskich Conjugum usq ad resolutionem
mentionatae dispositionis Od G Ludovica Cie
szewski

szewski ultimariae Salva per quem et si
piste interierit bonificatione ad Solvendum
determinavit eo propter Officium praesens
praescindendo amara juris litigia pro so
lutione indigitatae provisionis quotannis
inter utrasq partes moveri possibilia
mentem quoq Suprascripti Decreti Terre
stris Plocen exequendo usq ad resolutionem
ejusdem dispositionis parentalis per Partem
jure victam viciatae seu summae specifi
catae Decem Millium Floren Pol G Rudo
wska dotalis originalis alibi transporta
tionem duraturam vult et declarat
porro ne quis peractam per Officium suum
modo quo supra traditionem aut per se
aut quamvis per se subordinatam perso
nam irritare seu Partem jure vincentem
in pacifica ejus possessione perturbare
Suadeat audeatq sub poenis rigorosissimis lege
publica descriptis super ipso irrogandis vetat prohibetq. Sigui
dem vero sepissime temporanei Possessores
per nimium agrorum usum avare lucrari cu
pientes eosdem exsterilescere sinunt per quam
maxima propter haeredes fundi practicatur
Injuria proinde Officium Burgrabiale ut
Pars Jure vincens ut servato ordine praxis Eco
nomicae conseminatis duobus Campis ter
tium videlicet magoreum quotannis erga ali
quam ejus partem pro conseminatione Solita

grano

solito, congrua, relinquere curet Suadet in pin
gitq. Actus sui executorialis robore

Petrus Rudowski Burgrabius Ca
strensis Pltus Plocensis

Officium pzens Crn Capto Plocen ad oblationem Gri Bartholomei Rudowski
Traditionem Infraseram in Bonis Infernis nominandis per offm
Burg Loci pzen p Re offeron ac Ejus Cntis subsecutam m
nuy Ejusd officij Burg subseram de producend ad actica
actisq pzen Fgrossand suscepit in Tenore sequenti Inseratio
Originale Ejusd Traditionis Circa Acta Relicta In Cro Plocen
In Cro Plocen Feria Quarta post Dni Remisse Quadtes
pxima scilicet Die 14 mensis martij a Dni 1781.

Actus Traditionis
Lrum Kycharce
pro Re G Bartholo
mei Rudowski per
officium Burgrabiae
Crn Plocen
expeditus
1780 Anno

9a

Działo się na gruncie Dobr wsi Chraponia zwaney w Woiewodztwie Płockim, Powiecie Sierpskim leżącey, Dnia Siodmego Mca Czerwca Roku Pańskiego Tysiącznego, Siedmsetnego, Osmdziesiątego.

w Przytomności WW y UU. Michała Kazmierza Rokitnickiego Szambelana JoKMci, Franciszka Machcinskiego Komornika Ziemskiego Dobrzynskiego, Dyzmy Cieklinskiego Burgrabiego Grodzkiego Bobrownickiego, Dominika Rusieckiego y innych na mieysce Juryzdykcyi zgromadzonych, tudzież w obecności Opatrznego Woyciecha Zarzyckiego Woznego Przysięgłego Akt ninieyszy przywołuiącego.

Urząd Grodzki Pisarski Bobrownicki, y Sąd Ziemski Komorniczy Ciechanowski niżey wyrażone, na mocy Dekretu Sądu Kommissyi Rzpltey Skarbu Koronnego, w Warszawie dnia 28. Mca Kwietnia Roku 1780, między Wielm Zabianem Cholewskim Łowczym Ziemi Sochaczewskiey z iedney strony, in Contumaciam JW. Michała Hieronima Podoskiego Kasztelana Dobrzynskiego y innych zapadłego, ktorym Tradycyą Dobr Chraponia z przyległościami y Lasow do tychże Dobr należących, przez Urząd wykonywaiący Burgrabski Grodzki Warszawski dnia 15 Mca Stycznia Roku 1779 sporządzoną, do xiąg Grodzkich Płockich dnia 19. tegoż Mca y roku podaną utwierdzono, y W. Cholewskiego Łowczego Sochaczewskiego przy istotney possessyi Dobr y Lasow w teyże Tradycyi wymienionych, podług obmowy pomienioney Tradycyi zachowano; Za wywołanie zaś Sprawy ninieyszey do Sądu nieprzyzwoitego winnym bydź JW Podoskiego Kasztelana Dobrzynskiego ukarania uznano, y do zapłacenia Pięciuset Grzywien na terminie ninieyszego Ziazdu, tegoż JW Kasztelana na rzecz W Cholewskiego pod karą wywołania obowiązano; A co się tycze wiolencyi poczynionych w czasie Tradycyi Dobr Chraponia z przyległościami, oraz Lasow do tychże Dobr należących, Kondescensyą Sądow Ziemskich lub Urzędow Grodzkich a między niemi Urzędu y Sądu ninieyszych, na grunt Dobr wsi Chraponia na dzień Siodmy Miesiąca Czerwca w Roku bieżącym 1780 przypadaiący wspolnym stron kosztem sprowadzić mianych Naznaczono; tym zaś Sądom Ziemskim lub Urzędom Grodzkim, iednego gdzie dwoch, a dwoch gdzie trzech na nie przytomności mniey zważaiąc, aby tylko iedna Osoba z Sądu Ziemskiego lub Urzędu Grodzkiego, czyli Komornik

nik Ziemski złotorey kołwiek stronę sprowadzony zuchad
Inkwizycyi na oboźrzności sprawy teraźnieyszey, w mani
stach y terminach stronę obwodowey umieszczone, zdro
kow wiary godnych, rzeczy wiadomych, w wypotrzebno
uczynku nieuchodzących, zapoprzedzaiącemi zwyczaiu
mi uroczystościami, nieważaiąc na nieprzestawanie czy ko
kołwiek, lub odkompanyacyi odstąpienie, przeciwnaiąc się
dłużenie y odroczenie, nieszenie lub dosądu dwego odwo
nieszli, wysłuchać, wszelkie wtym mienę zachodzące trud
dności y obowiązności co do wysłuchania świadectwa wła
ściwe, a po wysłuchanych Inkwizycyach sprawę tę wra
zdziwiadczeniami stronom w kobiłach zapieczętowanych
wydać mianemi, napowrot do sądu dwego z zachowaniem
terminu zawitego po ostateczne rozsądzenie odesłać stro
nom zaś y mianować mianym, natakowey decyzyi co
do oboźrzności wyżey mienionych podług wywołania
mestat iest mianowano, na grunt Dobr wsi Chrapo
niazwaney dnia y roku wyżey w akcie wyrażonych
z relwizycyi stron, zalwto: W Cholewskiego Łowczego
Ziemi Sochaczewskiey sądu Ziemskiego Korczmiczy Cecha
nowskiego, zaś z relwizycyi JW. Podoskiego Kasztelana
Dobrzyńskiego urzęd Godzki Dziedzictwa Bobrowni
chiego, z echawszy Jurysdykcyą swoią wyindywalny, y
tę zwierzonemu w akcie wymienionemu ogłosić budzie
stron do stawienia się przywołać rozkazały, natakowey
przywołanie stronę zalwto: wiel Jabian Cholewski
Łowczy Ziemi Sochaczewskiey Powod przez urzęd Domini
Kwiecińskiego z JW. Michał Hieronim Podoski Kasztelan
Dobrzyński y urzęd Paweł Guzyński pozwani mieszkaią
wota Guzyńskiego wsi y JW. Kasztelana imieniem osobiś
stawszy się y prawdę opory między sobą czynięty, którey
strony y sąd Ziazdowe wysłuchawszy, Lubo JW Podos
Kasztelan Dobrzyński złożywszy Manifest swoy wstępuiąc
woyskowych Miasta Rypina dnia pierwszego Maia
Roku bieżącego 1780 przeciwko W. Cholewskiemu Łowcze
mu Sochaczewskiemu zaniesiony oraz termin stron
twey y innych, przeciwko temuż W. Cholewskiemu y in
nym o powodzenie Delzebu wywołanie będącego, do
ku Kommissyi Rzpltey Skarbu Koronę wydany wstępiach
Grodzkich Płockich dnia drugiego miesiąca y roku bież
cych zeznany, odesłania sprawy teraźnieyszey do sądu Ko
missyi Rzpltey Skarbu Koronnego żądaią, gdy zaś nad De
kretem w Relucyi będącym, szczegolne było wywiedzenie
Inkwizycyi, a po wywiedzionych sprawy tey napowrot
do sądu Kommissyi Rzpltey Skarbu Koronnego, koncem cze
rwca tamże pomienionej sprawy rozsądzenia, odesła
nie, sądom y urzędom Ziazdowym iest przepisane, za
czym urząd y Sąd Ziazdowe polegaiąc na powodzie Delze
wywołanie będącego, odciągnęły nienależycie zadane sp
wy odesłanie; stronom sprawę sprowadzać naznaczaią

Odwołuiąc się

Odwołuie się JW Podolski Kasztelan Dobrzynskii do Sądu Kommissyi Rzpltey Skarbu Koronnego, Urząd y Sąd Ziazdowe na mocy Dekretu w Exekucyi będącego takowego odwołaniaia niedopuszczaia, apo takowym niedopuszczonym odwołaniu, chociaż JW. Michał Hieronim Podolski Kasztelan Dobrzynskii y Urod. Paweł Gzyński do zapisanej kompanicyi odzewnia, gdy cedenat Dekretem Sądu Kommissyi Rzpltey Skarbu Koronnego Dzieło niżey sze stanowiącym wywrodze nie Inkwizycyi nieważaiąc na nieprawomocność czyli złe wiek lub do kompanicyi odstąpienie Sądom y Urzędom Ziazdowym iest zlecone, przeto Urząd y Sąd Ziazdowe stanowiąc do takowego wyroku, nieważaiąc na odstąpienie od kompanicyi pomienionego JW Podolskiego Kasztelana Dobrzynskiego y Urod. Pawła Gzyńskiego, stronie Powodowey we sprawie rozpoczętey nakazuią, a w rozpoczęciu, przychylaiąc się do Dekretu Sądu Kommissyi Rzpltey Skarbu Koronnego w Exekucyi zostaiącego Urząd y Sąd Ziazdowe nakazuią, aby JW. Michał Hieronim Podolski Kasztelan Dobrzynskii do dnia czyniąc rzeczonemu Dekretowi Grzywien Decret za wywołanie sprawy do Sądu niemniey woiewodzkiego tymże Dekretem wskazanych, wed. Fabianowi Cholewskiemu Łowczemu Ziemi Sochaczewskiej dorok u Dominika Ruszczkiego tegoż Cholewskiego Plenipotenta podczas wywołania w przypadku tym ewikcyi przy obwarowaniu tego Dzieła ogłoszeniu podległa natychmiast zapadnie. A dalszym wykonaniu reguły Dekretu Sądu Kommissyi Rzpltey Skarbu Koronnego Urząd y Sąd Ziazdowe postanawiaią aby W Fabian Cholewski Łowczy Ziemi Sochaczewski, celem wywiedzenia Inkwizycyi na okoliczności sprawy teraźnieyszey w manifestach dwuch y terminach umieszczone pytania zpisał, podpisał, kurratorowi wymienił y Sądowi Ziazdowemu podał, dla uskutecznienia czego, dzieło to niżeysze do dnia następuiącego po ostatnim od grodu będących wznemu wałnie wyrażone mu odwołanie rozpoczęciu. Tego zaś dnia zodwołaniem padaiącego Urząd y Sąd Ziazdowe Inkwizycyą Kuratora za umowawszy, stronę Powodową do zadosyć uczynienia poprzedzaiącey Lenteneyi upomnienie zpisania pytań y wymienienia kuratorow obowiązuią, aze za zpisane y Sądowi Ziazdowemu podane, zaczym Urząd y Sąd Ziazdowe dosyć uczynienie wtey mierze uznawszy, y wykonanie przez tę stronę Powodową na niemiecie kuratorów przyięcie, w Sądzie Kommissyi Skarbu Koronnego przy decyzyi tey sprawy odbywszy do słuchania Inkwizycyi z kuratorów odstrony Powodowey wprowadzonych, za poprzedzonym każdego wrzeczgotności kuratora przyięciem obowiązaniem przystąpiły po tychże Inkwizycyach odstrony Powodowey z kuratorów Sześciu wywiedzionych, Urząd y Sąd Ziazdowe stanowią się do przepisu Dekretu Dzieło niżeysze stanowiącego, te Inkwizycye wraz z pytaniami w Kobiu jeden zapieczętowawszy, y stronie Powodowey wydawszy

sprawę

sprawę teraźnieyszą wraz zbemi Jn[cor]poracyami y dtrona
Samemi na powrot dostoiu Kommissyi Rzpltey Skarbu K
ronnego po zupełne y ostateczne tyże sprawy rozsądz
nie, oraz po wykonaniu przez dtronę Rewodową na nasze
dekretow przyszłych odsyłaia, y termin dtronom do stan
nienia wyż mienionym sądzie zawity zachowuią. A con
cząy Gnywrendiacu Delret Delretem sądu Kommissyi Rzplte
Skarbu Koronnego na JW Podolskiego Kasztelana Dobrzyne
wzbranych, y do zapłacenia na niniejszym Ziazdu te
mnie tak przez tenże Delret iakoż y mez pow
działcą Uneiu y sądu teraźnieyszych Ziazdowych s
tenuya nabazanych, Ponieważ tenże JW Michał Ste
nim Podolski Kasztelan Dobrzynski takowych Grzy
W. Cholewskiemu Łowczemu Ziemi Sochaczewskiey n
ptali, y Delretowi sądu Kommissyi Rzpltey Skarbu Koro
oraz Sentencyi Uneiu y sądu Ziazdowych sprzeciwia
Zatym Urząd y sąd Ziazdowe, pomienionego JW Podols
go Kasztelana Dobrzynskiego W. Cholewskiemu Ło
wczemu Sochaczewskiemu wzdaie dopuszczaią y do ogł
szenia Kary wywołania Opatrznego woyciecha Zam
skiego woznego przysiężnego aktowi temu przytomn
przydaią, a po ogłoszeniu takowey kary wywołania
po uczynienie należytym sprawa porządkiem z dob
dtrony prawem mianowanej Exekucyi do JW W dtanow
Grodowych lub Jch Uneiow podsłonych lub którego Ju
rysdykcyą Dobra tyże dtrony prawem mianowanej
zostaią, dtronę prawem mianowaiącą odsyłaią
Mocą Dzieła niniejszego.

Melchior Loray i Wybranowo Chlebowski Notarius Crim Rob[ur]nicen Terre Dob
Karol Sosnowski Komornik Ziemski Ciechanowski

Ffom Presentem Capitaneum Vocatum ad obstandum mihi Dño
Ghio Bandi Nuncio alberti Iuratis actis et Iustis Decretis Com
missarium in Bonis infrascripta nominando Jnstanti Parte mihi Co
stantes per Judicia infrascripta explanando et Laudo mandato de
rando Judicium subscripsit requisitus ad istum actum
actuq; presentibus Ingrossando causaspit in Anno subscripto
Iuratis Principalis Quidem Decretis circa acta scilicet.

In Cuius Vocatus Jnstanti Quarta postmodum Festi Sancti Andr
ae Paulus scilicet die Decima Quarta mensis Junij Anno Do
mini 1780.

Actum in Oppido Siepre Sabbatho post Festum Sancti Antonij de Padva proximo, Scilicet die Decimâ Septimâ mensis junij Anno Domini Millesimo, Septingentesimo, Octuagesimo.

Coram Gso Antonio Borowski Burgrabio Crem Plocen in presentia Gsor Josephi Swięcicki et Ejusd Nnis Sięmiętkowski nec non Mtis Rni Gnalis Providi Pauli Linkiewicz de Zgagowo Authi et jurati ad actum pzen assumpti et Eunq acclamantis Officium Itaq Suprascrum Burgrabiale Executoriale Insistendo Legi positive deperhibenq executionibus Sanctitae tum Satisfaciendo muneri Officij Burgrabialis ac additioni suae a Mgco Josepho Bromirski vice Capit Crem Plocen per expressum habit ex Requisitione Gsi Joannis ~~ad~~ Wolinski act jure vincen ad Infrascrum Oppidum Siepre cum Suprascris Nobilibus ac Mtis Condescendit jurisdictionem Suam, prius pace et securitate publica actibus juridicis Congrua ~~pro~~ voce Suprascri Mtis fundavit post quam fundatam jurisdictionem Partes ad sui Comparitionem acclamare fecit, Quibus acclamatis et quid Gso Joanne Wolinski act per Gsum ad albertum Wolinski Filium Inscrum Plenipotentem ~~[illegible]~~ Qui quid Gsus Plens reproducta maone una cum Ejus Publicatione in Castro Plocen Feria secunda pt Fm Sanctissimae et Individuae trinitatis pma scilicet ie vigesima secunda maij ad ~~[illegible]~~ zem ex parte Ejusd Ejusd Gsi Joannis Wolinski Parentis act jure vincen Super Famato Gasparo Kraiewski Oppidano Sieprien jure victo raone Summae Trecentor viginti Zyn in Florenos Pol reductae efficien Quadringentor Quinque Flo Grossor Decem Polonicat una cum pena Luota Trium marcar Pol

Decro de actu ejus in Castro Plocen Feria Secunda pt Dominicam mis
ricordiae pma hoc est die Decima mensis aprilis ad Eoq ejdem
Gso Joanni Wolinski act Parti jure vincenti adjudicat non
lutionis qui nimo ejq Decro in toto Contraventionis obtenu
et publicat Petijt Jq Gsus Adalbertus Wolinski filius
plens Traditionem de Bonis Partis Cit jure victe mercimonijs
Proventibus ac Edificijs ejus, in summa et processu correspond
Tradi et dimitti Cujus
affectationi Officium ~~potestatis~~ ocens executoriale utilici te
nuendo ad Traditionem, edificij Cum praedio in Oppid
Siepre Lit praedicti Famati Krajewski Oppidani Sie
Haeredit, jure victi Lese Contulit Cujus Tenor sequitur Talis, a nayp
Domostwo w Węgeł Budowane z Placem, na którym Pla
to Domostwo Stoi, u którego Domostwa wystawa zła
Słupy pod wystawą złe, z Pruchniałe, y od ziemi zgniłe,
Szczyt nad wystawą Deskami Tartemi obity, są te Desk
Stare, y nad Pruchniałe, Pułap nad tą wystawą z Dylo
na którem Pułapie Dylow Połowy nie masz y te Dyle
na Pułapie są złe y z Pruchniałe, z Rynku Sciana nad Pru
chniała, y Cwele nad Pruchniałe. wchodząc do Sieni
Drzwi Sosnowe na Zawiasach Zielaznych y Klamką
Zielazną Dobre z Zaporami Dwiema drewnianemi, Item
Item wchodząc do Izdebki w Sieni będącey Drzwi Sosno
we na zawiasach z Klamką y Aczykiem Zielaznemi w te
Izdebce Piec obalony okno, wołów oprawne złe szyby Du
zniego wybite, Kumin obalony, w tey Sieni Komorka,
do którey Komorki Drzwi Sosnowe na zawiasach Ziela
znych y z Zamkiem Zielaznym Stare, Drzwi do Kuchni
Sosnowe na Zawiasach Zielaznych Stare, Kumin ze s
tym zły postawienia nowego Potrzebuie, bo do obalen
skłonny. Drzwi wchodząc do Izby wielkiey Sosnow

Ktore Drzwi w Kwatery robione. na zawiasach Zielaznych z Zaczykin
Klamką y antabą Zielaznemi, w tey Jzbie Szafa Stolarską
robotą na zawiasach, Drzwiczki u niey Sosnowe z Zamkim
Piec Zielony Stary, Kumin Stary, Drzwi Sosnowe natet z Zawia
sami y Aczykim Zielaznym, prostą robotą Dobre, okna w Jzbie
wielkiey o dwoch Kwaterach pierwsze okno tylne wołow
oprawne Drugie zaś okno poboczne w Drewno prostą
robotą robione. Około tego Domostwa Sciany Belki
y Cwele zgniełe, Dach nad Jzbą Deskami pobity, ktore De
ski na Dachu złe, z Pruchniałe, y Dziury w tych De
skach są y nanic się te Deski z Gruntu nie zdadzą. Poszycie
zaś nad Sienią Jzdebką Komorką Stare poprawy potrzebuie.
Cały Budynek poprawy nowey potrzebuiący, Staien
ka na tym Placu w Słupy na Cwelach Stoiąca że Szczę
tym zła z Pruchniała, y dach na niey Stary zły, z Pruchniały:
Jtem Ogrodek na tym Samym Placu na tyle za Domostwem
y Staienką, ktorego ogrodka Kawałkow Cztery, Grochem
Tyczkowem Zasiany do Połowy. Resta zaś tego ogrodka
Kapustą Zasadzony. [illegible]
[illegible]
[illegible] temusz JPanu Janowi Wolinskim [illegible]
usq' ad persolutionem summae Supra expressae, ac processu
podaie się. Post quam quidem Conscriptionem, Corunt, aedificiis
una cum praedio ac Horto in oppido Siepre Sit
in Possessionem praedicti Gsi Joannis Wolinski ad jure
vincen. cum omni fructu et proventu [illegible]
tradidit et dimisit. Jntromissionem voce Mtis actui
pen. adstantis ac Pacificam Possessionem assignavit
et praefixit, prout pen. praefigit et assignat

et assignat Decreti sui executorialis robore

Antonius Borowski B.C. Plocen. mpp

Ofm. pcem Crem Capit. Plocen. ad oblationem E. Josephi Milicki Traditionem Infrascripti in Bonis Inferius nominandis per Burgle Crem Plocen. ex Pte Infrascriptorum expedit manuq. Episcopi officij propriatum scripti reproducem ad Acticanem Actisq. pcem Ingrossanem Suscipit in Tenore Sequen. (Inter alia) originale Episcopi Traditionis circa Acta pcem est relicta

In Cro Plocen. Tra. 6. in Vigilia Ptis Nattis S. Joannis Baptistae ~~[illegible]~~ Lubicae die 23 mensis Junij A.D. 1780

Traditio pro Parte
Gsi Joannis Wolin
ski Serviens
1780

Inter GG Moscry-
skie ab una et G
Kwasciemborski ab
altera parte latum
Decretum
1780
In Fundo Brum Usthom

13

Actum in Fundo Bonorum Witkowo idq in termino Condescensionis partibus designato Feria Quinta Ipso die Festi Sancti Laurentij Martiris hoc est Die Decima Mensis Augusti Anno Dni 1780mo

Coram Gso Petro Prus Rudowski Burgrabio Prenen Plocen In praesentia GG Illmi Adm Rdi Josephi Czachorowski praepositi Ecclesiae Krayko vien et GG Bartholomaei Gutowski Valentini Strzeszewski Melchioris Migczynski Instigatoris Terrestris Burgrabiorum Prenen Plocen Ignatij Korzybski Valentini Zakrocki Krausci Czachorowski ac aliorum plurimorum Nlium ad actum praesen congregatum Nmlis Rgni Gnalis Providi Joannis Kislenski de Ciecierski Authi et Juncti actum praesen acclamans et eius adstans

Judicium praesen Officij Burgrabiatus Suprascripto insistendo Decreto Judicij Prenen Plocen Feria Secunda postridie Festi Scapularis BVMariae idest die decima Septima Mensis Julij Anno praesen Inter G Petronellam Kybicka Virginem Innuptam In Casu G Joannis Korzybski Tutoris Suae Actoris ab una et G Ignatium Kwasemborski Actoris ab Altera parte lato quo mediante Siquidem Condescensio per Decretum Anno 1776 ad Bona praesen Witkowo Assignata Sum adhuc

cusq ob non urgentiam Partis Actoriae non e
Sortita effectum proinde in Ordine effec
ationis ejusd. iterata condescensio ad haec
Bona Withowo Judicij Sui aut GG Petri
Rudowski et Mathiae Starzewski Bur
grabiorum Praenes Plocey unaus ~~duorum~~
absentia non obstante Captato tempore
est adinventa cui Judicio aut GG Burgra
biis mutuo partium Sumptu praevia de ad
ventu Sui tempestive faciendo avisatione
Conducendis et Condescensuris ante omnia
reproductionem Juriam vigore quorum
Pars Actoris Sortium Bonum Withowo in sistu
Possessioni ac quorum vis documentorum
Causam praesens eiusdem per Partes utraq
praevijs conscribendis Summarijs et Li
bi ab invicem Communicandis mediante
etiam Super realem eorundem Comporta
tionem Juratoria comprobatione demon
dandi quibus reproductis et Comportatis
Solutionem et levationem Summarum
si ex eisd. documentis apparuerint cui
et a quo intererit injungendi onerati
quidandi Calculum si juste et a quo
debebitur excipiendi deoccupationem Sor
tium juxta exigentiam Justitiae determi
nandi bonificationem praetensionum
per quem et cui interent praestandi Sententiandi
Inquisitiones toties quoties opus fuerit
expediendi Jurta pro opportunitate pe
gotij attu

attentandi terminos praefigendi rigores
annectendi Decretumq' superius connota-
tum Injunctae Condescensionis sub Actu
Feriae Secundae pridie Festi Visitationis
Gl. Mariae ut pote die prima mensis Ju-
lij Anno Dni 1776to inter easdem Partes ca-
tum in toto exequendi Causamq' praesen-
Integram ad Contenta termini et reserva-
tiam documentorum per partes utrasq'
Comportandorum pro exigentia legis et
Justitiae finaliter decidendi dijudicandi
et moderandi et Partes utrasq' in omni-
bus et singulis praetensionibus assopien-
di regula est praescripta Cujus vel qua-
rum decisioni Partes utraeq' ut pareant
et acquiescant judicatumq' patiantur
sub Poena banitionis illo in termino con-
descensionis Super Parte contraveniente
publicanda est injunctum pro eodemq'
Condescensionis termino Partibus quos vo-
luerint et negotium Causae praesen. popo-
scerit adcitandi concessum adcitandi vero cum fa-
cultate suos vicissim mente legis for-
mandi Actoratus ut compareant Judi-
catumq' patiantur sunt obstricte ex Of-
ficiosa Partis Actoreae requisitione facta
tempestiva de adventu sui per literas
missibiles avisatione ad Fundum praefa-

torum

praefatorum Bnum Witkowo conde
scendit in eisdq Jurisdictionem Suam Ju
dicialem praedistodita prius pace et Secu
ritate publica actibus Juridicis congrua
per vocem expressi in actu mnlis funda
vit partesq ut Suo coram compareant
Judicio acclamare eidem injunxit
ad cujus Mnlis acclamationem Partibus
et quidem GG Jacobo Truszczynski et Pe
tronella Rybicka Invicem Conjugibus Actis
per G Joannem Korzybski, Gso Ignatio Kwa
siemborski adcitato personaliter GG prout
supra Truszczynskie Conjugibus contra G Joan
nem Korzybski ante actum Gsae Truszczynska
tutorem pro comportatione documentorum
Actis per G Ignatium Korzybski, G Joanne
Korzybski Adcitato et indiciente pnaliter
comparentibus coram Judicio Suo condescen
soriali, et secum Judlter controvertentibus
quarum Partium controversiis coram se in
dictis exauditis Judm sufficienti ab utrinq Par
tium originaliter secum agentium compa
ritione adinventa Partibus omnibus secum
experiri mandat in experimento quo ad acto
ratum GG Truszczynskich Conjugum contra
G Ignatium Kwasiemborski Actis institutum
tenen eosdem GG Truszczynskie Actoream Par
tem docere G Ignatium Kwasiemborski ad
cito de termino et contentis Actoris Suae idq
in instanti Judm censet Siquidem autem G Petronel
la de Rybickie Truszczynska In Judicio Castrensi

Plocz

Plocen. protunc uti Virgo Innupta In Assa Gsi
Joannis Korzybski Tutoris Suis, suum contra G.
Ignatium Kwasciemborski promovuit Actoratum
ex eodemq Actoratu Sui hocce Decretum Injunctae
Condescensionis ex quo praesens peragitur Actus
est lucrata, nunc vero eadem post mutationem
Sui Statum in simul cum G. Jacobo Tru
sczynski Marito uti tutore Conjugali pro
praesen. Condescensionis termino in eodem met
negotio prout et Originalis ejusdem G. Rybicka
ad praesens Truszczynska edocet terminus saepe
fatum G. Kwasciemborski adcitavit, proinde
Judm legitimo termino Partis actoreae adin
vento Partibus in negotio ulterius prosequi
Jubet. In prosecutione Satisfaciant Partes
originaliter secum agentes Decreto Crenen. Plocen.
Injunctae Condescensionis praesen. in puncto concus
sae adcitationis. Quos voluerint et negotium prae
sen. poposcerint Causae idq in instanti Judm Statuit
et quoniam GG. Truszczynscy Conjuges adcitatio
nes binas primam quidem contra G. Ignatium
Kwasciemborski ut supra adnotatum est post
mutationem G. Rybicka ad praesens Truszczynska
Statum ad attentandum praesen. Condescen
sionis terminum pro decernenda eis iuxta
Originalem terminum per Judm praesen.
Condrale Satisfactione, alteram quoq Contra
G. Joannem Korzybski anteactum G. Truszczyn
ska tutorem, pro comportatione Documen
torum Causam praesen. enucleantium
ipsi Stante tutella ejus concredito utrasq
pro terno praesen. Condnis In Cro Plocen. Tra Sta
post Festum Transfigurationis Christi

Dni Anno praes

Christi Dni Anno praesen. datuatas „ex parte sui editas „ per Mnlem
Actui praesen. adstans juxta datam in Actu
posito recognitas ~~ex parte sui~~ in Copiis m
re Pltus praesen. reponunt, adcitatiq. Su
as inscripserunt comparitiones pro mo
Judm satisfactione in praemissis sentenc
suae adinvenit, tandem quia Illmo Adm Rdus Jo
sephus Czachorowski Praepositus Ecclesiae Kraj
kovien. in stuba Judicij sui excitatos ingentes in
altum levando Clamores laesionem Nobili
taris Personae resonantes quo magis docu
mentum Actoreae Partis in Judicio suo re
productum in manibus Judicij sui laceran
do ultra modestiam statui ejus sacerdotia
congruam debitumq. Judicij sui Cultum
cum scandalo adstantis populi inconveni
enter sese disponit quocirca Judm eundem ut
se in praesentia Judicij ~~gere~~ mitius gerere do
ceat monet injungitq. Et licet Pars Actata
reproductis suo coram Judicio trinis docu
mentis videlicet Contractu „respectu „ resignationis
sortis Kraszewizna super bonis hisce Wo
kowo sito, inter Gg Truszczynskie Conges Acto
ab una, et Gkwasiemborski Acto ab altera
parte, in Zacroczym Die 29 Mensis Julij
Anno praesen. initum et Confectum Actisq.
Crenen. Zacrocimensibus sub eodem Actu Abo
rato ac ipsamet danatione eiusdem sortis
Authentum et quietatione de praetio pro
sorte expressa ultra onera constituto sub
eodem Actu ibidem recognitis remissionem totius
Causae ad Judicia Terrestria Ploczen. proprij
districtus Judicandae concludit, cum tamen

ex adverso

exadverso Actorea Pars reproducta vicissim
donatione Autha in rem Ctis G Mathiae Kyb-
cki Ipsae Trisczynska Ais super Sortem
Brum Praesens Witkowo "nunc Witkowina vocitatam" recognitas non
unam tantum modo Partem Kraszewina "per parentem Actorum Contis quaesitam"
nunc G Kwasciemborski resignatam Impossessio
ne Partis Ctis manere allegat, verum etiam
eandem Partem Ctis et distinctam supra expres-
sam Witkowina vocitatam Sortem ex ca-
pite adnotati Ctis G Mathiae Kybicki Ctis
Contis Ais in Ipsam Jure naturae in quanti-
tate certa devolutam possedisse infert, quam
quidem Sortem Witkowina non cupatam adhuc
eiusque praedicto G Kwasciemborski ~~cum Sorte~~
~~Kraszewina~~ per se non resignatam esse fatetur
demonstratque, Calculum vero tam de me-
morata Kraszewina vocitata Sorte G Kwa-
sciemborski resignata ad Actum ejusdem
resignationis ex altera quoque distincta
Witkowina vocitata Sorte eidem non re-
signata adhaecusque tempus a Ctis Parte per Judm
suum pro re Ipsius excipiendum exoptat
Decretumque Praesens Plocey Injunctae conde-
scensionis ex quo praesens fundata Juris-
dictio ante omnia reproductionem Juris
vigore quorum Pars Ctis Sortium Brum Wit-
kowo insistit Possessioni tum et Comporta-
tionem Documentorum Causam praesentem
cum Parte utrique Injungendi regulam praesen-
psit ideo Judm Condrale acingendo se ex
presso Decreti Regulae suspensa tantisper reso-
lutione decernendae aut amputandae ejusdem
remissionis tenen ante omnia Partem Ctis
reproducere Jura sua vigore quorum Sortium
Brum Witkowo insistit Possessioni tumque Par-
tes Ctis

Partes utras comportare Documenta
sam praesen eirniem et G Joannem Ko
ski pro comportatione eorund adulatio
praeviis Conscribendis Summarijs et
ab inviem Communicandis mediante Su
per realem eorund Comportationem Ju
ratoria Comprobatione idq in instan
censet Siquidem autem G Ignatius Kwa
borski Citatus Jura sua ac documenta qu
ius Causam praesen suffragantia ultra
tria documenta Jam supra connotata
licet eadem paenas se habere allegat quo ma
gis Cum fasciculo eorund in manu tento
tribus ad Judm suum accesserit vicibus
eadem tamen nullo modo comportare
voluit proinde Judm Contravenisse eu
Sententiae suae adinvenit decernendo quatenus
Jd G Ignatius Kwasemborski Citd pro pr
missa Contraventione Duplicem paenam
Quatuordecem Marcarum Pold in et pro
Tena secunda post Flum S Bartholo
mei Apli anno praesen coram Officio et
actis Crenen Plocen sub paena banitionis ille
in termino circa manifestationem faciend
publicanda ad manus G Miszczynski Citd
Judicio autem suo ejusd paenalitatis
per medium justa Juris praxim solvat
et realiter enumeret tandem quoniam post
promulgatam decretae paenalitatis sen
tentiam Jd Citd ab Inscripta compari
tione temerarie recedit et se condemna
re permittit proinde super eodem Citd re
cedente in lucro decernendae ratione con
ventionis

contraventionis Decreto Injunctae Conde
scensionis pœnalitatis in negotio vero
principali In lucro injungendae reproduc
tionis Jurium Vigore quorum Insistit
Possessioni Sortium Bonum Mithowa
tum comportationis quorumvis Docu
mentorum Causam praesen. evincentium
condescensionis de sorte dandi q. de per
ceptis proventibus Calculi ac bonifica
tionis praetensionum condemnationem
Parti Actoreae obtinere permisit et
ad publicandam eandem banitionis pœ
nam Mnlem R. G. P. Joannem Kislensk.
Actui praesen. adstantem addidit et
deputavit qui ministerialis satisfacien
do munere suo parendo q. additioni et
deputationi ab Judicio praesen. habitae
memoratam banitionis pœnam ac
ipsum met. Ignatium Kwa Szemberski bito
recedentem esse banitum Juri Commu
ni contrarium et rebellem de Regno Po
loniae dominiisq. ex annexis proscriptum
hic in Atrio Stubae Judicialis In prae
sentia plurimorum Nlium et variae
Conditionis ac Sexus hominum pro
~~clamavit~~ alta sua praeconica et sonoro
sa voce proclamavit publicavit ad no
titiamq. omnium protunc praesen
tium Indubiam deduxit de quo rediens

Suum ad

Judm feat Relationem post quam pu
blicatam banitionis poenam Judm cum
parentibus causam praesen suspendit ad
victionem recedentis terminumq Jn pr
mis et proximis Judicijs Crenz Capitli
cen ex remissione aut adcitatione in cu
tem conservando eisd Partibus Jn praemis
Judicijs terminum sine ulla adcitation
comparendi peremptorium Decreti p
sentis Vigore

Petrus Pruss Rudowski
Burgrabius Castrensis Plocensis Judex Condra
Ssmi

Offm praesens Crenz Capitli Plocenz ad Oblationem Ju
~~[illegible]~~ Joannis Henrykski Condemnationem Infrascriptam in Tno Con
scensionis in Fundo Bonor inferius explanandae
~~agitandae~~ Inter Partes infrascriptas ~~agitandae~~ per Of
ficium Burgraliale Crenz Plocenz Expeditae manu
Ejusd Officij Burgralialis subscriptae Repro Pl
cenz ad acticanda Actisq praesenz Ingrossanda ac
scepit in Tenore Sequenz (Inseratur) Originalis
Ejusd Condemnationis circa acta est relicta Sup
Parte infra exaranda Obtentam et publicatam
In Cro Plocenz Sabbatho pt Festum Sancti Bartho
lomaei Apostoli proximo Scilicet Die 26ta Mo
sis Augusti Anno Dni 1780

Actum in Fundo Bonor Białłoskury sortiq Mcor Humieckich hereditto Fra Secunda ipso Die Festi Commemorationis Fidelium defunctor videlicet Die Tertia Mensis Novembris Anno Domini 1777mo Praesentibus Nobilibus Mithia Niżdzinski Ejusq mnis Kowalewski nec non Mle Rmi Gnale Prdo Nicolao Symczak de Golesino Autho et jurato Actui praesen adstan et Eunae acclamanq

Officium infrasubscrum Burgrabiatus Cren Plocen in Robore Decreti Petricoviae in Judicijs Ordinarijs Generalibus Tribunalis Rmi Sabbatho ipso Die Festi Sancti Lucae Evangelistae videlicet Die Decima Octava Octobris Anno Sabene Inter Gnosos Thomam Antonium et Lucam Borowskie Acto jure vincen ab una Illrem ac Mcos Majoris Poloniae Gnalem Petricovien Plocen Bobrovnicen Gostinen Visogrodien Zakrocimen Capitaneos Citatos tum Mcum Bartholomaeum Humiecki Vexilliferum Bracławien citto jure victum parte ab altera prolati ut supra expressi Cumnej perse seu Officia sua Castren Competentia Gnosos Burgrabios Comissarios aut Subdelegatos juratos unus ad alium sese non referendo imo unus alterius vices suplendo ad primam Partis Acto requisitionem Decretiq Ejusq Exhibitionem non Obstantibus quibusvis Impugnationibus aut Jurium quorvis tam Actoreor quam novor haeredum aut Possessor oppositionibus Rlne ad cassanae inseravel inscribenae literis Salvi Conductus quae omnia Eoe Decreto extiterunt Cassata et Annihilata ultimariam sortem finalem ac indilato Executionem seu Bonor Białłoskury proportionato Traditionem faciant peragant et ad mentem Legis exequantur Bonaq praemissa Negotio et Processui

obnoxia

obnoxia seu Sortem proporcionat Bonor Summae Originali
et Processui correspondenc in Juribus Partis Acto jurevinc
sine quavis rursus ad Jdm praesens facienc Remissione
tradent et dimittent seu unus Eor tradat et dimittat ad
demandantis ad requisitionem Gnosor Borowskich ad
na in Actu expressa condescendit jurisdictionem suam
offam praecustodita prius pace et securitate Actibus simil
congrua voce suprascri Mtis Officio suo apparitoris jun
vit Partisq. ad sui Comparenc acclamare fuit quo in
acclamatorio Pster comparens Gnosus Thomas Borowski Frat
Natu major petijt ab Officio praesenc Repoducto et quiec Dec
to Fri Plocenc in Sieprc Fra Tertia post Dcam Exaudi pr
xima scilicet Die vigesima prima Mensis Maij anno Elap
1776. inter Eosc Acto jurevincenc ab una et mencionat Acta
jurevicto parte ab altera Sato Solutionem imprimis raon
Contraventionis Decreto Concessae Dilaonis infirmitatis in
puncto praestanc super veram infirmitatem Juramenti P
nae Simplicis Quatuordecem Marcar Polonicat tum Sum
mille Tyrphone una cum provisione a fatis olim Mu
Catharinae Humiecka Matris per quinque a Centum Com
putanc nec non in Sublationem Trinar Condemnaonum
Poenae Secuplicis Quatuordecem Marcar Polonicat Acto ju
vincenc injungenc atq. Maontione ex parte mencionat Ac
jurevincenc conc praealligato Mum Humiecki cetto jurev
Raona Contraventionis praemisso Decreto non solutionis qu
Summae ac Marcar et Luctae una cum Publicatione poenae
Baonis exinde succubitae coram Actis Crenc Plocenc into
posita Executionem de Bonis praesentaneys Białoskury
Juri et peragi sortenq. proportionat Summae Origana
et Processui correspondenc tradi porrigi et dimitti Cuius
affectationis pro justo et aequo annuendo Offm praesens E
cutoriale ad Traditionem Conscriptionemq. status et Inventar
sese contulit et dedit taliterque processit Naypnod Chałup
w ktorey mieszka Mateusz Kłos z Zoną y Dziecmi to iest Syner

iednym

iednym Robi z przężaiem dni w tydzień trzy Zona zas dni czk
ry ma załogę chałupa ta stara stodoła takoż stara z tey
mocney potrzebuie Reparacyi Dymowe płaci na ratę Zło=
tych Dwa groszy Piętnaście Polskich tudzież ma Role
y Ogrod z ktoremi się podaie narzecz y Osoby Jchmość
Panow Borowskich Powodow prawem konwinkuiących
w Polu Ozimnym pod Susk w drugim Folwarku od mie=
dzy Powodow alias odewsi Zagonow Dziesięć stay Dwoygi
złąką zaczynaiącym się od drogi kopydłowy do Pola Zarow
ciągnącym się Zytem sianych w tym ze Polu od drogi idą
cy do Suska aż do otłogow kopydłowych w Folwarku
od miedzy tychże iako wyżey Zagonow Dziewięć stay Sześć
Zyta srodkiem miedzy trzema iedno staie nie siane złąką
tamże za wodą na Ostrowku od miedzy iako wyżey zła
ką przy brodzie Zagonow Dziesięć stay Troie Zyta to iest
na każdym staianiu po dziesięć licząc w Polu Jarzynnym
pod Brzozyskami staiem iednym Zagonow podoranych
Trzynaście złąką item za łąką w tymże folwarku do we
zgłowni ku koscielny drodze Zagonow tyloż stay Pięcio
ro od miedzy iako wyżey podoranych stay dwoie troie
zas niepodorane w polu tymże w drugim Folwarku z dru
giey strony miedzy Jchmość Panow Borowskich Zagonow
Dwanaście złąką do w poł staiem iednym w Polu Ugoro=
wym za brodem w Folwarku od wsi drugim zaczynaią
cym się od granicy Węgrzynowskiey ciągnącym się
do drogi gurney Zagonow Dziesięć od miedzy iako wyżey
staiem złąką w tymże polu w Folwarku tak się zaczyna
iącym ciągnącym się do drogi gurney stay dwoie od
miedzy iako wyżey Zagonami Dziesięć item od wezgło
wni do granicy Lisicki w Folwarku od miedzy iak wyżey
Zagonow Dwadzieścia stay Troie podoranego iest stay dwoie
wraz złąkami do tych rol należącemi w przeciw post cuius

guie

quae praeinsertae Sortis Conscriptionem Status et Inventarij
Offm praesens Eandem sortem cum Agris pratis campis Obedi-
tia laboribus Liberis pascuis in provisione a Summa Ori-
ginali subsequentibiliter provenienae ac processu tradit
porrigit Partiq: Actu jure vincenae dimittit Subdito obe-
entiam Parti Actu praestanae injunxit possessionemq: pa-
ficam assignavit et hic subinde Mlem Officio suo appar-
torem ad Intromittendos GG. Borowskie deputavit qui
deputatus in facie Officij praesenae alta sua praeconica et Sono-
sa voce in praelibat. sortem intromisit investivit reali
aliq: possessione nne impugnanae reliquit Decreti Execu-
torialis Vigore usq: ad exolutionem Summae Originalis Pro-
visionalis ad usq: retentu nec non Marcar ac Luitae.

Laurentius Sokolnicki Burgrabius Crenae
Plocenae
[illegible]

Offm praesens Crenae Capit Plocenae ad Oblationem S. Antonij Bor
traditionem Infrascriptam pro sui Offerenae in Bonis inferius
minanae Officiose per infraspecificatum S. Burgrabium
Crenae Plocenae expeditam manuq: Ejusdem S. Burgrabij pro
pria Subscriptam reproducenae ad Acticanae Actisq: praesenae mensa-
sanae Suscepit intenere sequenae (inserat) Originale
Ejusdem Traditionis Circa Acta Relictum

In Cro Plocensi Feria Tertia ante Fm Transfigurationis Christi
Domini proxa Scilicet Die Tertia mensis Augusti Ca
Ejusdem 1779no

Actum in Fundo Bonorum Kozice Sorteq Generosi Sebastiani Dzierzgowski Citati Jure Victi Hæreditaria Feriâ Quartâ Postri die Festi Sancti Bartholomæj Apostoli Scilicet Die Vigesimâ Quintâ, Mensis Augusti, Anno Domini Millesimô Septingentesimo Septuagesimô Nonô.

Coram Eso Antonio Borowski Burgrabio Cren Pltus Plocen in præsentia Nobilium Jacobi Uminski et Joannis Brudnicki nec non Mlis Regni Gnalis Providi Stephani Joniak de Romatowo Authi et Jurati actui huic adstans et eundem acclamans, Qui Generosus Burgrabius Cren Plocen Insistendo Legi Positivæ de peragendis Executionibus eo nomine Sancitis Satisfaciendo muneri Officij sui Burgrabiatus Parendo additioni ab Officio Cren Plocen habitæ. Vigore Decreti seu potius pœnæ Banitionis Cum ejus publicatione de actu ejus in Castro Plocen in Terminis Quærelar ac Officij et Exemptionum Festi Nativitatis Sancti Joannis Baptistæ Judicandarum

Causarum

Causarum Judicijs Crem Capitt Plocen Juxta suam
Cadentiam ex Publica acclamatione in diem hodier-
num Incidens, Feria secunda post Festum Scap-
laris Beatissimae Virginis Mariae, proxima ide
Die Decima nona mensis Julij Anno praesenti
per Gsō Sebastiano Dzierzgowski Citato Jure
Victo ex Instantia Gsi Laurentij Bromirski
Burgrabij Crem Plocen Actt Jure vincen
Ratione Contraventionis Decreto in Puncto
Solutionis poenae Duplicis Quatuordecim Mar-
rum Poll Actt adjudicatt obtentae et publicatae
Fundum supra expressorum Bonorum Condescen-
dit, Ibidemque Jurisdictionem suam Officiosam pro
Stodita prius pace et Securitate, publica actibus Ju-
ridicis Congrua fundavit, et partes utrosque ad
Comparendum praedicto Ministeriali acclamare Inj-
sit, Quo in Termino acclamatorio personaliter
parens Gsus Laurentius Bromirski Burgra-
Crem Plocen Actt Jure Vincens Reproducta Sup-
de Acta exarata poena Banitionis Cum ejus pub-
catione petijt ab Officio praesenti de Bonis Citti Jure
Victi Exdivisionem fieri et peragi et ad Conscrip-

Conscriptionem agrorum Condescendi, Cujus affectationi
Officium praesens Burgrabiale Executoriale annuendo
uti post rem Judicatam plenarieq et Sufficienti perducti
Processum ad Conscriptionem agrorum cum suprascriptis
Nobilibus ac Ministeriali sese Contulit. Cujus Tenor
Sequitur talis. a nayprzod w Polu ozimnym
pod Morgy. Jary ieden stay Dwoygy, poczynaiący
się od Drogy przez wieś Idącey, a ciągnący się
do Brodu. między miedzami od wschodu słońca
Jmciow Panow Rycharskich z iedney a od zachodu
słońca Jmci Pana Fabiana Gumińskiego z drugiey
Strony. Item Zagonow Dwa poczynaią się y kończą
Jako też y między miedzami Jako wyżey. Item
Zagonow Cztery stay Dwoygy. poczynaią się od ko-
ścielney Drogi a kończą się u Wezgłowny Jmci
Pana Ligowskiego między miedzami ut supra.
w Polu Jarzynnym pod Romałowo. Jary ieden stay
Dwoygy poczyna się od Droski a ciągnie się do lassu
między miedzami ut supra Item Jary ieden stay trow
poczyna się y kończy iako też y między miedzamy ut
supra. Item Jary ieden poczyna się y kończy podo-
bniesz Jako wyżey. Item Zagon ieden stay Dwoygi
poczyna się y kończy iako też między miedzami ut supra
w Polu ugorowym pod Krasino Jary ieden stay pięcioro

poczyna się

Poczyna się od Drogy a ciągnie się przez Błoto do Granice Krasińskiej między miedzami Jm PP Rycharskich z iedney a Jm P. Gumińskiego z drugiey z Trony. Item Zagonow Dwa a tuy szesciorogi czynaią się od wczytowny a konczą się Jakoteż y między miedzami Jako wyżey. Item Zagonow Dwa poczynaią się od Granice Smoszewskiey a ciągną się do wygorzeli. Staiem iednym między miedzami ut supra post quam Conscriptionem agrorum Camporum pratorum Cum omnibus usibus Fructibus Commodis proventibus cum Libera excisione Sylvarum in necessitatem sui sine Inseminationibus Gso Laurentio Brominski Burgrabio Crenensi Plocensi Actori in Possessionem tradidit et dimisit, usque ad exsolutionem poenae Duplicis quatuor decem marcarum Pacificationemque processus hac in Causa perducti ~~[illegible]~~ et ad Intromittendum in sortem seu agros nunc tradidit Ministerialem in Actu contentum Deputavit. Qui Mlis in praesentia Nobilium eundem G. Laurentium Brominski Actorem in praemissos agros per officium praesens Burgrabiale Jmci tradidit voce sua Intromisit, Investivit, ac in reali Pacificaque possessione reliquit Decreti praesentis Executoriali vigore

Antonius Borowski Burgrabius Crenensis Plocensis mppria

Offm Praesens Crenensis Capitulo Plocensi ad oblationem G. Laurentij Brominski B.C. Plocensis Traditionem infraseriam pro re offerendam per Offm Burgrabiale loci praesens expeditum manuque ejusdem officij Subscriptam reducendam ad acticanos actisque praesens ingrossandae Suscepit in Tenore Sequenti (inserat) originali ejusdem Traditionis Circa Acta relata

In Crenensi Plocensi Tra Secunda Pridie Festi Sancti Antonij de Padua Scilicet Die Decima Secunda mensis Junij Ao Dni 1480.

Tractatus Bonorum Chuczynko pro se
Mci Fortunati Czeszewski Vexilifericae Chaliciensis

Actum in Bonis Chudzyński Sorteg M Stephani Cieszewski Vexilliferi Chalicien Vendicti Feria Quinta Ante Fm S. Joannis Baptte prox sti Licet die Vigesima Secunda Mensis Junij Ao Dni 1780

Coram Ill Hyacintho Chudzyński Burgrabio Cren Wcen in Presentia Gor Andrzej Swięcicki Francisci Obrębski Andreae Jasinski et Stephani Lisowski ac alior ad Actum pren unyegat nec non MR P Casimiri Wawrzeneczki de Chrzanowo Actis et Juratis Actum pren Acclamante et id ad tanc

Officium Supraserum Burgrabiale Cren Wcen Insistendo Legibus Dni de peragendis Executionibus Juridicis Satisfaciendo Muneri Officij sui Burgrabiali in Fundamento Additionis a M Josepho in Zakrzewo Zakrzewski Vocillatore Siprien et Judicia Cren Wcen in Personam Officij sui per Expressum habite vimendo JM Capitd hac requisitione Officiosa M Fortunati Cieszewski Vexilliferi de Chalicien Actd Jure vincente ad Bona in Actu Contenta cum supraseni Nihil ac Mandatum Judicium Suum Officiosum precaute dita pro pace et Securitate actibz Juridicis Lingua Jundavid qua fundata Parte ad hoc Coram Officio Comparente id Mti acclamare demandavid quo in Termino Acclamationis pter Comparens M Fortunatz Cieszewski Actd Jure vincens reproductis tam Dcto Cren Wcen Feria 2da in Cmo Fti Sancti Andreae Apti Sticti die Prima Mensis Decembris Ao 1777 Julerso Comparente et reproducente a Bona et M Stephanum Cieszewski Vexilliferi Chalicien Parte ab altera Actd quemediante Solutio Summae Duor Millium Flor cum provisione ab Actd provenien ex metis Communi Bonor Cludrytw ergo MM Joannem Actum et Franciscum Cieszewski Vexilliferi Chalicien Fres tam Actd Jurevincens quam Actd Jure victd germanos unctz M ~~Fortunatum~~ Fortunatum Cieszewski reproducens ex Summa Majori Actd Millium Flor provenien ex Summa Mutui Actd Millium Flor cum Marcis et Actis Actd M Fortunatd Cieszewski Actd Jure vincens ab Actz M Stephano Cieszewski Actd Jure victd est in unctz quam Condemnatione Coram Actis Cren Wcen Feria Intra Octavas Festi Sermi Corporis Xti Dni Sticti in Vigilia F. Nativ S. Joannis Baptistae

Baptte die ven 23 Mcy Junij ad 1776 ex Parte M. Fortunati
rev.ti Vexilliferi Chalicien. super M.ste Stephano Cie.ski Ve
te.ri Chalicien. Fre Duo germano ratione non do.tionu
Summe Supra exarate Duor. Millium Tyra cum provi.
provicing tum Bene.dicte Joan. Marear. Bold Contravent.
nij Supra de Acta exarate deve in Termino Late fatal.
cer.a Maorem factam obtenta ad publicata petijt ab o
quorg Tenor Summe altius dicte ac provisioni Commen
dey in Corsiovem tradi ad dimitti Cujus Postulata de
officiumque Annuendo ad exdivisionem Terr.is et Con
scriptionem Status Condecendit Cujus Tenor Legun
Latis. Nay prod podaie ie put Dwier ku ad put nowey z b
wa Sieni y Pod wa Kuchni oraz Gory w chod ie do Izby
Sieni Drwi na rawiach y Hakach Stare te w tey Izb
Okien dwa iedno Cało de Stami a drugie per po dwa z
bite tylko wnim Sy b Bie do Izych Scu.ta Stara te, P
kumien z Stapu, Gliniane reperacyi potrebuie ad Drwi
Izby do Komory na rawiach z ryglem Skoblem y Kl
ciqzem Drwi z komory do Sionki na rawiach z Sk
blem y Wreciqzem, nad komorq putap zly zrubiony y bel
iedn rpuchniały putap nad Izby, Tak ie Stany Scian
od wschodu u Izby rpuchniałe Cwieku y dwa bale od
ku ze strongem zgnity inne as Cwie le prosnie ty bo nyie
nad tą Izby y komorq Stare te, pud dym Dwierkiem Pa
re k w kt.rym mieszkami Drewno po gnie ad mezanie
kanie, macrney reparacyi potrebuie Item podaie ie Sc
po przy Spichrzu u kt.ry po bocznie Murłaty po tamane
Cwiele y Stupy poprod gniwały iedna ij prze Dwy wała pros
cie naniey do be Drwi na biegunie z Skoblem y Klucigiem
relarnym Item Scopa Druga w kt.rey Drwi Paładane te
w tey Scianey po mie.niały z tupy po prod gniwały w bok
w Scianie Swoich dy bow brakuie ro bieden z de ek z kt.ry
y to ceh maty drabek dwie dy bow 4 Pole Jangrene po
Chudzyno Płasach Jaye h 15 w Sum Staj dwie iedno Owsem
ad nyie Brencz rasiane Jare racynnaiq ca ij od Dwoyi a liq-

ara casij

ciągnącą się do Granicy Chudzyńskiey między miedzami Jmć Pana Mathomasiego leżącą, Item Potrzebna Jarzeb 9 Stay dwie racz. naiącą się y Koncząca się sypaną między miedzami ubitymi naiemnym Stanie Jarkiem a nadmyśl Sreneg Jaraciana, Item Stawiana do tych Jarzeb 14 Wrzen w sobie trzymaiącą pmer Stay 4 się ciągnącą na troyge Zermiężnie na Cwar tym tatarkiem rasiana racz. naiącą się y Jarzeb sypaną Item Stawiana Jarzeb 9 wkrzen Stay 5 się ciągnącą naiednym Zermieniem na dwoyge tatarkiem na Cwar tym Owsem napią tym od Grance Chudzyńskiey Grzebem rasiana racz. naiącą się y Koncząca się miedzy miedzami ubitymi leżącą. Item Sneeg z pruszniey Sneciszewskiey Stanem iednym tatarkiem rasiany Jarzeb 14 trzymaiący. Item Sneeg pod Berlinem Sneciszewskim Stanem iednym tatarkiem rasiany 9 Jarzeb w sobie trzymaiący się Lasem do Granic Sneciszewskiey się ciągnącą Item Sneeg Jarzeb 10 Stanem iednym tatarkiem rasianym rządkiem ciągnącą się ubitą miedzy miedzami niedney W Mathomasiego drugiey Brago Walkaleiącey. wydzielaią się Pole Ozimne pod Stray Chowo Sinno Plasa Stay Dwoie rayonów 47 zytem rasiana tytko naiednym Stanie Sreney Ozimney Jayonów 14 racz. naiącą się od drogi Straż Chowskiey a ciągnącą się do Granic Chudzyńskiey między Miedzami W Mathomasiego Item Stawka prządnie do Straż Chowa idącey racz. naiącą się do Wsi ciągnącą się do Granic Straż Chowskiey Stay troie dwoie zytem a trzecie od Sreney Ozimney rasiane. Item Ogród Kapustnymi podanie się Caty napotym do Lanca tarkiem tytko Lich 14 wydziela się Wanzwa y Kapusty W Cieszkowie Lich 10, Karbofiz Sliwkami tolest Marchwią Borakami Lich 10, Karbofiz od południa Kapusty a przy pod nie południa, rantkiem Wanzwa wotne zabranie Sosnowem ostrzega się ten Ogród iest do bne ogrodzony. Arie Stodoła iedna tytko y tarkiem obalana naty Czas się maydzie przez do Stodoły się nie wydziela Lese się ostrzega dla Wsi Sosnowskiego Wolne Budowanie w Miescu Datnym dla Stodoły gdy nie ma W Cieszkowskiey Pole Ugorowe pod Sneciszewo Sinno Stawka Jarzeb 8 od Wsi do drogi stanem, aras radzoyg Jarzeb 12 Stay Siewiorowe w sobie trzyma troie podorany ch a Ugorowe, ora

ne

Offm̃ Pzens Castrens Capitl Plocens ad oblationem mci Fortunati Cieszewski Vexilliferiae Chaliciens. traditionem in transcriptam in Bonis inferius nominanae per Offm̃ Burgrabiale Crens Plocens, more Sui offerens, expeditl manuq Ejusd Officij Burgrabialis subscriptl reproducens ad acticanae actisq Pzens ingrossanae suscepit in tenore Sequens: Inseratur: Originale Ejusd traditionis circa Acta relictl

In Crõ Plocens Sabbatho in Vigilia Festi Visitationis Gloriosissimae Virginis Mariae scilicet Die Prima mensis Julij anno Domini 1780.

Actum in Fundo Bonor. Rycharcice Olim Gsi Ludovici Cieszewski hereditarior. Idque in Tmo Condmo Partibus Designato Feria Sexta post Fm Visitationis Gloriosissimae Virginis Mariae proxima scilicet die Septima Mensis Julij Anno Domini 1780. In Praesentia magnificor. ac Gnosor. Francisci Ubysz Sub Judicij Plocen. Fortunati Cieszewski Vexillifer. Chalicien. Hiacynthi Przedpełski Burgrabij Cren. Plocen. Josephi Koskowski Stephani Scicienski aliorque Plurimorum Nobilium ad Actum praesentem Congregatt. necnon Mlis Rm Gnalis Providi Casimiri Wawrzenczak de Chomentowo Authi et Jurati Actui praesen. Adstan. et Eunc. Acclaman.

Officium Camerariatus Trre Plocen. Infrascriptum Insistendo Decreto Tmi Plocen. de Actu Ejus in Bilsko in Tmis Commonibus Tribus Feria Secunda post Fm Sancti Michaelis Archangeli Proxima Scilicet die Quarta Mensis Octobris Anno proxime Elapso 1779no Inter Gm Petrum Cieszewski Actt. et Citt. ab Una, et Gm Joannem Cieszewski Cittum et Actt. parte ab altera, Prolato, Quo mediante Decro Quoniam Testamentum Seu Dispositio Ultimae Voluntatis Olim Gnosi Ludovici Cieszewski, Gsor. Cieszewskich Fratrum Parentis Substantiae ejus Exdivisionem In se Continens in Ultimo fere Agone Vitae Subsecutt. esse ex contentis Sui apparet Gsus Quoque Petrus Cieszewski Laesionem in Eadem Substantia Cieszeviana per Praefatam Dispositionem Maoribus et Tmo Objeit pro Cujus Cassatione Gsum Joannem Cieszewski Fratrem Suum Jam Autem Gsus Joannes Cieszewski pro Approbatione Ejusq. Dispositionis mutuo se se Conveniunt, Proinde Suspensa Legalitate Ejusdem Dispositionis Condescensio Judicij Tris Plocen. Aut Gsor. Camerarior. Captato Tempore facta Tempestiva Avisatione in Fundum praesen. Bonor. Rycharcice et Chomentowo ac alior. fatis Olt Gsi Ludovici Cieszewski derelictor. Conducendor. est adinventa Cum Potestate ut Idem Judm sive Offm Camerariale Trre Plocense Unius vel duorum absentia non Obstante Mutuo Partium Sumptu Condescensurum; Comportationem Documentor. Substantiam fatis Olim Gnosi Ludovici Cieszewski Parentis etiam et in Summis Paratis ac Rebus mblibus derelictam enucleantium Praevia Comprobatione Juratoria Iniungat; Quibus Comportatis, Substantiam Eandem Transferendo Jurisdictionem

Suam

Suam de Bonis ad Bona Reydeat, et de Existentia Eju
fatis Parentis Dereliet Omnimode Inquirat, Et quidsi Pne
tum Testamentum Edivisoriale cum prejudicio Juris N
tune Subsecutum fuerit extunc Illud casset, et Novam E
divisionem Solita prudi cum Specificatione Oner et eorun
ad quem Interveit Applicatione Perficiat, Quod si vero Om
et adequata Ratione Sue Cujusq Fratris Sujuna Com
tum esse deducetur, Approbet, et Penas Super quo Interven
Inroget Presesum Cognoscat, Dubia discutiat, Partesq in Cr
bus et Singulis Pretensionibus nihil intactum et Irresolu
relinquendo pro exigentia Legis Justitie Documentorum a
Tmor finaliter Assopiat, decidat, et disjudicet, Cujus Jud
vel Officij Condlis Decisioni Partes parere et acquiescere
sub Pena Pmis Illo In Tmo Condnis Super Parte Condn
vemente Publicanda Sunt adstricte; Latiore Evq Decto Pre
missa fusius in se Diserente cum Juriuncta Adcitatione qu
negotium poposcerit Evq Decto Specificata, ad requisitione
Partis Actoree nempe Gnosi Petri Cieszewski facta priu
per Literas missibiles cum determinatione diej hodierne
Partem Actam directas in Fundum presenq Bonor Ry
charcie Condescendit, Ibiquè Jurisdictionem Suam Offi
osam voce Mlis in Actu Contendi Precautam fundavit, Par
tesq ad Sui Comparendum et Comparitionem Juste benda
Predicto Mli Audamare Veit Quo In Tmo Audamato
ri, Ptibus et quidq Gnosi Petro Cieszewski Actore Pnaliter
Gnosi Luca Cieslinski Burgrabio Crenq Pluenq et Apolonia Cie
szewska Juriem Conjebus ad Cilbis per Eunq Mantum Suo et
Contis Suis mne plter, Gsis Bartholomeo Rudowski et Ursu
Cieszewska Conjugibus adcitatis per eundem Mantum Suo et
Contis Suis mne plter; Gsa Constantia Cieszewska Virgine Jun
pta adcitata in Asia Gsi Luca Cielynski Socero Suo plti
Mco Theophilo Zoltowski Tribuno Terre Lawskiene Jum
Gsa Hedvig de Nalecze olim Gsi Thoma Uniezyski Camera
ri Gsis Plocen. Conte delicto Vidue
Succonibus Eiusq olim Gsi Thoma Uniez
dli adcitatis per Gnm Ariaynthum Predpelski; Tandem
niam Gsi Joannes Cieszewski et Eiusq mus Umiezki Pin
grabius Crenq Pluenq Cilbus et adcitati presenq In Tmo Com
descensionis mente Dein Tmis Pluenq Supra de actu Comm
tati Agitato disparend et se Condemnare Permittend Li
inde Super Eiusq Cilbo et adcitatis presenq in Tmo Condn
disparenq et quidq Sup Gnosio Joanne Cieszewski Cilli in Lu

cvi

Lucas Ufforis Forte finalis faciendi Executionis in negotio
vero Principali Inter Contraventionis Decr Trn Plocen Super-
nus exarato Cassationis q Dispositionis ultime Voluntatis
Olim Gsi Ludovici Cieszewski Sui actr et citt disparen Laren-
tis in Rychwal die vigesima Tertia mensis July Anno
millesimo Septingentesimo Septuagesimo Quinto cum Pre-
judicio et Lesione Juris Naturae ac Ultra Mentem Le-
gis conditae manibus vitiate, peragendi Edivisionis Bo-
nor Rychwal ac Instrumentor Patris Parentis derelictor
liquidationis Oner ad Subsistantiam Parentalem se se regulan-
tium, Comportationis q Summad Variar Clenodior ac Argen-
tenor tum rerum mobilium circa Agonem vite Olim Sui ad
Parentis et citt disparen per Ipsum Intercepti decernendi q Pa-
nalitatis tam me nolle Satisfactionis Suprascr Decr quam
in Sublationem Processus Super Ipso Obtenti jam veri
Super Ultris q tam Gso Joanne Cieszewski quam Umienski
Disparen respectu non Comportationis Documentor ad Sub-
sistantiam Tam Mobilem quam Immobilem Patris Olim Paren
tum derelictam se se regulan q ad constituendam Massam
Subsistantie peragendam q Edivisionem Bonor necnon
Judm Condle Camerariale Trne Plocen Panam Bnis Per
tue Decrevit presen q Decernit et ad Publicandam Eam q
Bnis Perpetue Panam Sup Gsis Joanne Cieszewski et Gsi
dem Unis Umienski Burgrabio Cracov Plocen citt et adcitt
Presen in Suo Condnis Disparen Obtendam Illem Ju-
dicij Sui Condis Apparitorem addidit et Deputavit, Qui
Illis à Judicio presen additus, Satisfaciendo deputatio
ni Sue a Judicio presen Labente Arte Atrium Aulae Ju-
dicialis alta sua preconica et Sonora sua Tuba voce Eam q
Bnis Panam Super Eos q disparen Obtenti ac Eos q
Disparen Juri Communi Contranios et rebelles esse Pa-
rentes in Frequentia plurimor Varia Conditionis Homi-
num proclamavit Publicavit et ad Notitiam Omnium
Rerum Presen in dubium deduxit, de quo presen Idem
Nuncius loco Publicationis Suae ad Judm Rediens Fecit
Relationem. Post quam Publicatam Bnis Panam modo
Premisso Obtentam, Judm presens pro faciendo Justitia
Praedictum Juris Communis Executione causam Hinc cum
Bonis citt Jure victor ad Meum Lucae Capitaneum seu
Ejus Officium sub cujus Jurisdictione Citati Jure victi ad

Bonis

Bonis Suis Subsunt et Resident Remisit remittitq Pre-
sens cum Comparentibus vero Ipsis Cieslinskie Coniu-
gibus Rudowskie Illie Coniugibus ac Constantia Cie-
wska Virgine Innupta pro Tmo presens Condnis adcita-
tis ac abijs Comparitionem Inscribentibus Judm Ca-
sam Eamq ad Tmum ex Remissione ab Officio Burgo-
biali Executoriale aut adcitatione Incidens Suspendit
Judicandam Condemnationis presentis Robore.
Bonaventura Vilhelm Ciołkowski Camerarius Tmis Pla-
censis Judex Condlis

Offm Presens Oraz Capit Ploczn ad oblationem Tmoi Josephi Koskowski
Condnaonem infrascripti in Tmo Condnis in Fundo Brun in
ferius explanandor inter Ptes intro contentas agitatas Super Pto in
fracxarana obtent et Publicatt manuq Officij Camtis Tmis Pla
Subscripti reproducen ad acticana Actisq Presen ingrossana
Suscepit in tenore Seqven inserat originale ejusdem Condem-
nnaonis circa acta Relicta
In Ord Ploczn Sabbo pt Tmi visitaonis Ptsmae virginis mani
Proxd, Scilicet Die Sva men Julij Ad Dni 1780.

Condemnatio ex Parte
G Cieszeski Super GG
Cieszeskij et Uminskij
Obtenta
1780

Ann 10 29.

Działo się w Mieście Płocku w Poniedziałek po Święcie Świętey Lucyi Panny y Męczennicznie to iest Dnia Osmnastego Miesiąca Grudnia Roku Pańskiego 1780 w Przytomności Wielmożnych y Urodzonych Michała Zalewskiego Czesnika Winnickiego, Franciszka Tyszkiego Zakroczymskiego Bonawentury Ciołkowskiego Płockiego Ziemskich Komornikow, Pawła Zoltowskiego Ziemskiego, Antoniego Woznickiego Grodzkiego Regentow, Grzegorza Woznickiego Vice Regenta, Józefa Lempickiego Susceptanta, Wawrzeńca Sołtnickiego Burgrabiego Grodzkich Płockich, Józefa Wolskiego Czesnikowicza Orłowskiego Wdztwa Łęczyckiego, Pawła Gostkowskiego Skarbnikowicza Bractawskiego, Kazimierza Miłodrowskiego Komornikowicza Ziemskiego Płockiego, Stefana Woznickiego, Stanisława Turowskiego, Pawła Kurowskiego, Jana Kurkowskiego, Ignacego Piastowskiego, Alexandra Zabickiego Sędzica Grodzkiego Wyszogrodzkiego, Walentego Józefowicza, Pawła Sułkowskiego, Kazimierza Świeżyńskiego, Michała Sławskiego, Franciszka Laguny y Innych wielu Zgromadzonych, także Opatrznego Pawła Borzewicza ze wsi Borzewa Kmiecego Woznego Przysięgłego Działu niniejszemu Ziazdowemu przytomnego y tenże Ziazd ogłaszaiącego

Sąd Ziazdowy Podgrodzkowski Ziemski Płocki z przepisu Dekretu Komisyi Rzeczy Pospolitey Skarbu Koronnego w Warszawie w Pałacu Rzeczypospolitey Krasińskich Zwanym Wkadencyi Sądowey Prawem przepisaney Dnia Jedenastego Miesiąca Maia Roku niniejszego Mydz. W Imię Xiędzem Stanisławem Podhanskim Scholastykiem

kiem Katedralnym Płockim Opatem Komendatarym
Sulciewskim Powodem y Pozwanym z iedney, a Ni
wiernym Fiszlem Pozwanym y Powodem z Drugiey
Strony, zapadłego, ktorym Dekretem potrzebne
bye ziechanie Sądow Ziemskich lub Urzędow Grod
kich z Obydwu Stron sprowadzić wspolnym ka
tem mianych, Płockiego y Innych w tym że De
krecie wyrażonych, na Gront Miasta Płocka, n
Dzień Dwudziesty Osmy miesiąca Sierpnia w n
nieyszym Roku zeszłym uznano, a Sądowi lub U
dowi Grodzkiemu z wyrażonych w Dekrecie Jedn
gdzie Dwoch, a Dwoch gdzie Trzech na nieprzy
tomność mniey zważaiąc, byle tylko iedna Osob
z Sądu Ziemskiego lub Urzędu Grodzkiego z kto
reykolwiek Strony sprowadzony ziechał, złożeni
Skryptow y Regestrow nakazać, obrachunek
Summ uczynić, Pretensye zapoprzedzaiącemi, i
żeli tego Potrzeba wyciągać będzie Inkwizycyą
mi z Swiadkow wiary godnych y Rzeczy wiadomych
wywieść mianemi, rozeznać Przysięgi od kogo y
na Co wypadać będą naznaczyć y odebrać, Sat
fakcyą iaka komu y za co należeć okaże się n
kazać, Termina wyznaczyć, Ostrosci przyłączyć
zgoła Całą tę Sprawę nie w niey niethniętego y n
rezelwowanego niezostawuiąc; oboiętnosci y w
pliwości wszelkie ułatwiaiąc, przedłużenie y od
roczenie przecinaiąc, skutecznie podług Prawa Do
wodow y Sprawiedliwosci, oraz Manifestow y Ter
minow Stron z wolnym szczegulnie od ostateczney
Sentencyi Stronie uciążoną bye się czuiącey do Sąd
Tamtegoż odwołaniem się Rozsądzić pomiarkowaiąc

Zaspokoi

y zaspokoić wyznaczono, na ktorych lub ktorego roz
sądzeniu Stronom przestać pod karą wywołania na
Stronie sprzeciwiaiącey się, tamże ogłoszeniu podle-
głą, iako też z zachowanego Terminu przez Dekret
Sądu Swego wraz z Urzędem Grodzkiem Pisarskim
Płockim na Terminie Ziazdu tymże Dekretem Kom
missyi Skarbu Koronnego wyznaczonym Tu w Mie-
scie Płocku między Tymyż Stronami ferowany w
aktach Grodzkich Płockich pod Dniem Trzydziestym
miesiąca Wrzesnia Roku ninieyszego oblatowany,
dla potrzebnego złożenia Rubrycel, w ktorych JW
Jmć Xiądz Podkanski obrachunki Swe z Fiszlem
miane przez Siebie być zapisane twierdził, a tych
Rubrycel z Sobą na ow Czas w Płocku niemiał, ten
że Termin wyznaczonego Ziazdu do Dnia Dzisiey
szego odkładaiący y przedłużaiący, na mocy więc
tych Obydwu Dekretow za wezwaniem Stron, a mia
nowicie niewiernego Fiszla na Gront ten w Dziele
tymże wyrażony, to iest miasta Płocka ziechał, Juris
dykcyą Swoię Ziazdową ogłoszeniem Opatrznego
woznego Dziełu temu asystuiącego zafundował,
po ktorey ufundowaney, Temuż Opatrznemu Wo
żnemu Strony do stawienia się przed Sądem Swo
im przywołać nakazał, na ktorego Przywołanie
Strony JW Jmć Xiądz Stanisław Podkanski Scholas
tik Katedralny Płocki Opat Komendataryusz Sule-
iewski Powod y Pozwany, przez Urodzonego Fra-
ciszka Tyszkiego Komornika Ziemskiego Za-
kroczymskiego, z eznaniem Tegoż JW Podkanskie
go przed Aktami Grodzkiemi Płockiemi Dnia
Piętnastego miesiąca Wrzesnia Roku ninieyszego
Specyalnie Umocowanego Plenipotenta, Niewierny

Tyszel

Fiszel Markowicz Kupiecy Obywatel Miasta Płocka Po-
zwany y Powod osobiscie przed Sądem Swym Ziazdo-
wym okazali się, y Spory Prawne do Sądu Swe-
go wnieśli, ktorych Stron Sporow wniesionych Sąd
ninieyszy wysłuchawszy, na zadosyć uczynienie De-
kretowi Przeszłemu Ziazdowemu, z ktorego odłożen-
to Dzisieysze Dzieło odprawuie się, potrzebne bydź
złożenie Rubrycel konotacye Summ dawanych Sta-
rozakonnemu Fiszlowi przez JW Opata Suleiewskie-
go y od niego odbieranych w Sobie zawieraiące przez
Urodzonego Plenipotenta Tegoż JW Opata, iako też
y wszystkich Dokumentow. Kart y Regestrow na
Przeszłym Terminie Ziazdowym pokładanych, y
w Dekrecie przeszło Ziazdowym zakonnotowa-
nych przez Strony Obiedwie uznaie, a to na tych = Miast. a gdy
tenże Plenipotent JW Podkańskiego Scholastyka
Katedralnego Płockiego y Opata Suleiewskiego
Rubrycel Dwadziescia Pięc od Roku 1751 aż do
Roku 1778mego Porządkiem z każdego Roku
po sobie idące złożył, między ktoremi iednak =
Trzech Rubrycel z Trzech Lat, to iest Roku 1756tego
także Roku 1761szego y Roku 1776tego niemasz
ktorych ze JW Podkanski niema, y przeto w Sądzie
ninieyszym niemogą bye położone wnosi, a
zas Strona to iest Starozakonny Fiszel przestaią
y na tych złożonych, tych ktore nie są złożone nie
wymaga. Jnne zas Dokumenta, Karty y Regestra
na Przeszłym Terminie Ziazdowym przez Strony
Obiedwie pokładane w Datach y Tresci Swey wyra-
zem Dekretu Przeszło Ziazdowego opisane obie-
dwie Strony złożyły: Przeto też Strony co do naka-
zanego złożenia Rubrycel y Dokumentow, tak Prze-
szłemu Ziazdowemu, jako y ninieyszemu Dekre-

towi

towi zadość czynić uznawszy onym Sprawę popierać
nakazuie, a w popieraniu dalszych Stron obo-
obszernych Sporow do Sądu Swego w niesio-
wy stuchawszy, zważaiąc tak Termina Stron
do Sądu Kommissyi Skarbowey sobie nawza-
iem wydane, z których Dekret ziazd ten wy-
znaczaiący zapadł, a to z Strony Jw Podhańskie-
go Opata Sulejowskiego przeciwko niewierne-
mu Fiszlowi o zapłacenie Summ Dwoch, jedney
Czerwonych złotych Sto Pięćdziesiąt, Drugiey
Czerwonych złotych Dziewięćdziesiąt z Prowizyą
y wydatkami Prawnemi, z Strony zaś niewier-
nego Fiszla przeciwko Temuż Jw Opatowi o złoże
nie Skryptow czyli membranow Fiszlowskich po za
pełnym zaspokoieniu przez Fiszla w gotowych Pie-
niędzach za Rewersami przypadłem, ogniem spalo-
nemi dawanych, y w rożnych Towarach wziętych
pozostałych oraz do obrachowania się w wyda-
nych pieniędzach y Regestrach przez Fiszla za
przysiąc mianych, a o powrocenie nadданych nad
należytość Jw opatowi przez Fiszla wydatkow, ia-
ko też Dokumenta, karty y Regestra w Sądzie
Swym złożone dostatecznie miarkuiąc. Ponie-
waż Jw Podhański Opat Sulejowski o wzmian-
kowane Summy, Pierwszą Sto Pięćdziesiąt Czer-
wonych złot, karta pod Dniem Trzecim miesiąca
marca Roku 1756tego w Płocku datowaną z Pro-
wizyą po Dziesięć od Sta za Rok asekurowaną
Drugą Dziewięćdziesiąt Czerwonych złotych podo
bną, karta w Płocku Dnia Dwudziestego miesią
ca Lutego Roku 1757mego daną z podobną Pro

wizyą

wizyą Roczną zapisaną przeciwko Niewiernemu Fiszlo-
wi Sprawę Teraznieyszą promowuiący, a na Termin
z Strony Fiszla do obrachowania się w wydatkach
pociągniony, nietylko te Dwie Summy, o ktore Po-
wodztwo Swoie popiera, lecz nadto za Cug Koni Czer-
wonych Złotych Sto, za Pięcdziesiąt Jeden Kamieni we-
ny y za osobny Kamien ieden z Jagniąt, za każdy
po Tynfow Trzydziesci wraz złonczoną za tęż we-
ne Summę Tysiąc Pięcset Sześćdziesiąt Tynfow, oraz
Czterysta Pięcdziesiąt Tynfow przez Moskową y Fi-
szlową zaciągnione, przez Fiszla Sobie bydz winne
y z Prowizyami od Tychże Summ należącemi wno-
si, y Likwidacyą pod Dniem Drugim Czerwca Ro-
ku 1760tego Ręką Swoią pisaną, y podpisaną, bez
Podpisu iednak Fiszla złożoną, iakoby z Summ
Trzydziestu Pięciu Czerwonych Złotych w Roku Ty-
siącnym Siedemsetnym Pięcdziesiątym Osmym
Trzeciego Stycznia przez Fiszla od Siebie zaciągnio-
ney, y Szesciuset Tynfow przez Ręce Jmć P. Liso-
wskiego Temuż Fiszlowi daney, oraz z Prowizyi
od tychże Summ za Lat Dwa do Summy Dwochset
Siedmiudziesiąt Pięciu Tynfow wyciągnioney przez
Siebie Czynioną zaspokoienie tychże Trzydziestu
Pięciu Czerwonych Złotych Szesciuset Tynfow y Pro-
wizyi Dwochset Siedmiudziesiąt Pięciu Tynfow wy-
branemi od Fiszla Towarami w teyże Likwidacyi Spe-
cyfikowanemi wyrażaiącą na koncu teyże Likwi-
dacyi Swey, tak Summy hartowe obiedwie, iako też
za Konie Czerwonych Złotych Sto y za wełnę Tysiąc
Pięcset Sześćdziesiąt Tynfow, oraz Czterysta Pięcdzie-
siąt Tynfow przez Moskową y Fiszlową wzięte z Prowi-
zyami Sobie od Fiszla do oddania należące Specyfikuie

Niewierny

Niewierny zas Fiszel niektore tylko z pretendowanych Summ od
Siebie przez JW Opata przyznaiąc, lecz y te już być zaspo=
koione mieniąc, Summy te w kartach wyżey wyrażonych
specyfikowane, a mianowicie Summę Sto Pięcdziesiąt Czer
wonych Złot na membranie Swym pod Rokiem 1747mym
JW Opatowi na podobnąż Summę zaraz w tymże Roku
przez Siebie zaspokoioną danym, a po wypłaceniu Summy
u JW Opata pozostałym zapisaną bydź wnosi, lecz iednak,
że w tym Samym Roku 1756tym, ktory na rzeczonym
membranie iest zapisany, nie na tę; lecz na inną kartę
pod inną miesiąca dałą, to iest pod Dniem Dwudziestym
Siodmym Lutego w tymże Roku 1756tym przez Siebie
daną od JW Opata zaciągnoł był nieprzeczy, y że tę Sum
mę wypłacił, Regestrzyk Ręką JW Opata pisany Sobie
dany w takim wyrażeniu, Zaczyna się odbieranie Czer
wonych Złot Sta Pięcdziesiąt, ktore wziął na kartę Dnia
Dwudziestego Siodmego Februarij anno 1756to y te
wydawać co Tydzień po Czerwonych Złotych Cztery, y
daley Specyfikacya w tymże Regestrzyku że ad Trigesi=
mam Decembris wydał Ratami Czerwonych Złotych
Dziewięcdziesiąt w Sądzie pokłada, resztę zaś tey Sum
my, że Towarami y Pieniędzmi wydał, na co miał mieć
kwit, ktory pod Czas Pogorzeli Miasta zgorzał, mieni:
Co jednak Regestrami Swemi probować że wypłacił
ofiaruie się. Względem zaś Summy Dziewięcdziesiąt
Czerwonych Złotych, że teyże Summy nie w Roku 1757my
iak w karcie wyrażono lecz dawniey, to iest w Roku 1754tym
zaciągnoł był, y onęż zupełnie wypłacił twierdzi, y za
Dowod wypłacenia, że nie tylko te Dziewięcdziesiąt Czer
wonych Złotych, lecz poźniey poniey w Roku 1755tym
pod Dniem Siodmym Lutego od Tegoż JW Opata zacią
gnione Czerwonych Złotych Sto Pięcdziesiąt zupełnie wy
płacił, Regestrzyk Ręką JW Opata pisany y podpisany
z Strony tegoż JW Opata złożony, zawieraiący w Sobie Ty

tut

Tytuł następuiący, Zaczynasie odbieranie Czerwonych
Złotych Sta Pięćdziesiąt od Dnia Siodmego Februarij
według Karty anno 1755to od Fiszla po Czerwonych
Złotych Cztery na Tydzien, daley Specyfikacya wybiera
nia tey Summy Ratami do Dnia 13 Decembris, a na
koncu że wypłacił, y Karta mu oddana wyrażaiący
Dokumentem być dla Siebie okazuie, iakoby zaspo
kaiaiąc Poźnieyszy; Dawnieyszego niemogł bydź w
nym Długu. Co do Koni Szesciu? że że Jadącemu Temu
Fiszlowi na Jarmark do Frankfortu JW Podkański Opat
Sulejewski dał do sprzedaży za iaką by mogł Summę
onez Sprzedać, y przytych że Koniach Swego Człowieka
iżby sprzedaży był przytomny na tenże Jarmark do Fran
fortu przy Fiszlu posłał, przy ktorym z tych że Koni Par
Dwie, Jedna Para za Czerwonych Złotych Piętnascie,
a Druga za Czerwonych Złotych Dwanascie sprzeda
ne były, ile już Stare, Trzecia zaś Para od Pierwszych
nieco Lepsza, za ktorą dawano Czerwonych Złotych Osm
nascie, a Fiszel chciał drożey, lecz drożey onych sprzedać
niemogąc; na zad przyprowadzona, ktore że JW Opat
w tych że Pieniędzach Czerwonych Złot 14stu miał dać
Fiszlowi, iżby mu je na potym zapłacił, a zadwie Pary
sprzedane tenże Fiszel Trzy Sztuki Płotna Weyba zwa
ne za Czerwonych Złotych Dwadziescia ieden y Sztu
kę iedną Astrachanij za Czerwonych Złotych Trzy
tamże w Frankforcie dla JW Opata za Rozkazem jego,
że kupił, y zaraz przyiechawszy ~~[illegible]~~ oddał onemuż,
a resztuiące Czerwonych Złotych Trzy za expens w Dro
dze y w Frankforcie na też Konie łożony Sobie potrą
cił, y tylko za przyięte przez Siebie Parę Koni w Osmnastu
Czerwonych Czerwonych Złotych bydź się winnym, lecz
na to, że Konia Swego wartuiącego Czerwonych Złotych
Dziesięć za Rozkazem JW Opata do używania w Drogę

dał

dał, y tamże zdechł. Co zaś do Wełny, ktorą pewnego Cza
su JW Opat Podlaską maiąc ostrzeyszą nad Tuteysze wełny
a przeto nieskupną, dał takoż do sprzedania Fiszlowi wa
żoną Przezmiarem własnym JW Opata, w ktorym Prze
miarze tylko Dwadzieścia Funtow znaydowało się, a
takich Przemiarow Dwudziesto Fontowych taż wszyst
ka wełna, że tylko Pięćdziesiąt y jeden ważyła wraz
z Płachtą, w ktorey taż wełna ważona była, y że tęż
wszystkę wełnę do sprzedaży Sobie daną Fiszel przedał w
Brodnicy do Krysztofa Szulca, za ktorą wziął Złot Pol
Pięćset Pięćdziesiąt y Groszy Sześć, na co że miał au=
sztuk, ktory pod Czas Pogorzeli Miasta zgorzał, a iż
ani Koni do Frankfortu danych, ani wełny tenże
Fiszel od JW Opata Targiem niebrał, y na żadną Cenę
za też Konie y za wełnę niegodził się, procz tych Pary
Koni, ktore po Powrocie z Frankfortu w Osmnastu Czer
wonych Złotych przyiął. Tenże Fiszel w Sądzie mocno
wnosi, y na to Przysięgę dopełnić ofiaruie się, Co zaś
względem Summy Czterech Set Pięćdziesiąt Tynfow
Troiakami daney na Czerwone Złote, do Trzydziestu Czer
wonych Złotych wyrachowaney przez Moskowa y Fiszlową
Żonę tegoż Fiszla wspolnie przez Obiedwie od JW Opata wzię
tey w połowie tylko na Dług Fiszla przypadaiącey, a w Dru
giey Połowie do Moskowy ile maiącey zkąd odpowiedzieć
reguluiącey się nieprzeczy, y że Summę Tynfow Sześćset przez
Ręce Jmć Pana Lisowskiego od JW Opata miał Sobie daną
przyznaie. Lecz że JW Opat w Likwidacyi Swoiey pod Rokiem
1760 Ręką Swoią mimo wiedzy Fiszla napisaney tu w Są
dzie złożoney wyraża, iż mu od Fiszla należeć miało Czer=
wonych Złotych Trzydzieści Osmtych że w takiey kwocie Fi=
szel od JW Opata nigdy niepożyczał, ani się od niego JW
Opatowi do zapłacenia należały z Ofiarą Przysięgi w Są=
dzie zeznaie, oraz że JW Opat w teyże Likwidacyi Swey wyżey

wspomnion

wspomnioney kładąc pomienione Trzydzieści ~~Pięć~~ ośm Czerwonych
Złotych iakoby za Dług Sobie od Fiszla należący, których Fiszel nie
był winien, y łącząc onęż z Summą Sześciu set Tynfow przez
Ręce Pana Lisowskiego Fiszlowi dana, a od obydwu złączo-
nych tych Summ Prowizyą iakoby za Lat Puttrzecia Sobie
należącą, więcey ieszcze iak po Dziesięć od Sta na Rok aż
do Summy Dwoch set Siedmiudziesiąt Pięciu Tynfow re-
dukuiąc y wraz tak Oryginalne tey Obiedwie, iako y Pro-
wizyonalną do Summy Tysiąca Trzech set Siedmiudzie-
siąt Dwoch Tynfow y Złotaka, komputuiąc Towary od
Fiszla wzięte ~~Kwitacyą~~ Swoiey Likwidacyi Specyfikowane
iakoby za tez Dwie Summki y Prowizyę od nich do Sum-
my rzeczoney Tysiąca Trzech set Siedmiudziesiąt Dwoch
Tynfow y Złotaka iednego z komputowane, potrącone ma-
chce y zapotrącone wyraża, Te zaś Towary, że niewszystkie
które były wzięte y że mieszą daleko Cena iak były uzna-
ne w Likwidacyi wyraża; Lecz że Fiszel twierdzi: y że w da-
wnieyszey Likwidacyi Ręką niegdy Sp: W[ielmożnego] Zmęckiego za Cie-
slinskiego pisaney bez daty z Strony JW Opata w Sądzie
złożoney, też Same niektore Towary wyrażone w Wiel-
kiey Likwidowane były okazuie, a przeto Regest Swoy
wybieranych od Siebie przez JW Opata Summ y Towarow od
Roku 1756tego, aż do Roku 1768 mego Spisany na dawnie-
yszym Terminie Ziazdowym pokładany z Regestrem w
Księdze Zydowskiey Pismem Zydowskiem pisanym przez
Innych Zydow do Sądu wezwanych w Sądzie złożonym
konfrontowany y przez Sąd podpisany, y teraz w Sądzie
Swym składaiąc, Rzetelność tegoż Regestru Przysięgą
stwierdzić ofiaruie, w którym Regestrze wydanych przez
Siebie Pieniędzy y Towarow na rzecz JW Opata Sulejowskie-
go do Summy Trzech set Pięciu dziesiąt Ośmiu Czerwonych
Złotych, Złotych Pol Sześciu y Groszy Dwudziestu Dwoch przy-
Sąd niniejszy wylikwidowaney wyraża z Rubryk zaś z Stron
JW Podkanclerzego w Sądzie złożonych, Sąd niniejszy do

Statecznie

Dostatecznie Informować się niemoże, wszelkie więc okoliczno
ści Sprawy ninnieyszey wnioski Stron y Dokumenta złożone
Rozsądnie zważywszy, lubo Niewierny Fiszel według w=
niosku Swego wyżey wyrażonego Summy wszelkie przez
Siebie od JW Podkanskiego Opata Sulejewskiego zacią
gane bye wypłacone wnosi, a mianowicie Summye
Dziewięćdziesiąt Czerwonych Złotych Kartą z Strony
JW Podkańskiego w Sądzie złożoną pod Rokiem
1757mym Datowaną wyrażoney bydź winnym wcale
nieprzyznaie, Gdy iednak Swoie wydatki w Regestrze
przez Siebie złożonym Specyfikowane wyższe nad
Summy przez Siebie przyznane pokłada, ktorych nad
należące od Siebie Summy chcieć wydawać niezdaie=
się, Przeto Sąd od pretendowanych Summ, Pierwszey
Sta Pięćdziesiąt Czerwonych Złotych, Drugiey Dzie=
wiąciudziesiąt Czerwonych Złotych, o ktore JW Pod=
kanski Opat Sulejewski Teraznieysze Powodztwo Swo
ie przeciwko Fiszlowi popiera Tegoż JW Opata nieod
dalaiąc, lecz one wraz z Innemi Summami przez
Fiszla przyznanemi do umiarkowania z wydatka=
mi przez tegoż Fiszla przyznać Sobie pretendowane=
mi zostawuiąc. Tegoż Fiszla Markowicza do Poprzy
sięzenia na Rzetelność Regestru wydatkow przez
Siebie złożonego y w okolicznosciach w Rocie wyra
zić mianych przypuszczonym bydź Sądzi, wyznacza
iąc, iżby natychmiast wedle opisu Prawa Przysięgę
na Rodał wypełnił Rotą następuiącą, iako że wy=
datki Pieniędzy y Towarow w Regestrze przez Siebie
złożonym wyrażone w tych Samych Latach iak napi=
sano w Regestrze a nie dawniey auktualnie na Rzecz
JW Podkanskiego Opata Sulejewskiego wydał, y że

Cenę

Cenę Towarow niedroższą, lecz taką iaką y dla In-
nych Ludzi przedawał; w tym że Regestrze wyra-
ził, że Koni Sześć od JW Opata na Jarmark Frank
forcki do sprzedania wzięte, niebyły przez niego
ugodzone, Takoż że wełna Podlaska Pięćdziesiąt
ieden Przemiarow ważąca przez Tegoż Fiszla nie
była ztargowana, lecz tylko do sprzedania Onemuż
tak Konie jako y wełna dane, y że za też wełnę
w Brodnicy przedaną niewięcey wziął; iak Złotych
Pięćset Pięćdziesiąt groszy Sześć Polskich, a za Dwie
Pary Koni w Frankforcie przedanych, że niewięcey
wziął iak za iedną Parę Czerwonych Złotych Piętna
scie, a za Drugą Parę Czerwonych Złotych Dwana
scie, y że Trzecia Para Koni po Powrocie z Frankfortu
niedrożey, iak w Summie Osmnastu Czerwonych
Złotych przez JW Podkanskiego iest mu dana, y że
za Trzy Sztuki Płutna z Rozkazu JW Opata kupio
ne Czerwonych Złotych Dwadzieścia Jeden, a za
Astrachania Czerwonych Złotych Trzy aktualnie za
płacił w Frankforcie y tak Płutno iako y Astracha
nia w pieniędzach wziętych za Konie JW Opatowi
oddał, y że w Drodze Frankforckiey na też Konie JW
Podkanskiego wyexpensował Czerwonych Złotych Trzy
a zaś z wełną do Brodnicy ieżdżąc że wyexpenso-
wał Złotych Polskich Trzydzieści Sześć, y że też kwoty
Czerwonych Złotych trzy y Złotych Trzydzieści Sześć Pol-
skich sprawiedliwie od JW Podkanskiego nadgrodzo
ne bydź mu powinny, y że Czerwonych Złotych Trzy-
dziestu Osmiu w Likwidacyi JW Podkanskiego pod

Rokiem

Rokiem Tysiącnym Siedemsetnym Sześćdziesiątym
spisaney wyrażonych temuż JW Podkanskiemu
nie był winien. Wypełnił też Przysięgę Rotha wyżey
specyfikowana Sposobem dla Żydow Prawem opisa
nym na Rozdział Żydowski w Przytomności Sądu
Swego, po którey dopełnioney Przysiędze Sąd Ziazdo
wy wydatki tegoż Fiszla Summę przez Sąd Swoy
z Likwidowana Czerwonych Złotych Trzysta Sięcdzie
siąt Osm Złotych Polskich Sześć Grosży Dwadzieścia
Dwa wynoszącą z Regestru zaprzysiężonego wyni
kła na Rzecz tegoż Fiszla Markowicza od JW Pod
kanskiego Opata Sulejowskiego Sprawiedliwie należeć
uznaie, którą Summę Przysięgą Rzeczonego Fiszla
poparta Summami od tegoż Fiszla pretendowanemi
przez tenże nieżyjące Powodztwo JW Opata, to iest Pierwszą
Sto Sięcdziesiąt Drugą Dziewięcdziesiąt Czerwonych
Złotych oraz Summami przez Fiszla przytoczonemi,
Pierwszą Piętnaście Czerwonych Złotych przez żonę Fiszlo
wą zaciągniętą, Drugą Sześćset Tynfow przez
Samego Fiszla z Rąk Pana Lwowskiego wzięta nad
to Summami za wetnę niemo Expensa zaprzysiężonego
wynoszącą Sięcset Czternaście Złotych, oraz za Konie
Czerwonych Złotych Osmnaście, na których zaspo
kojenie rzeczony Fiszel też wydatki czynił potrzebo
na bydź deklaruie. a Lubo wydatki Fiszla Marko
wicza w kwocie Dziewiętnaście Czerwonych Złotych,
Złotych Polskich Piętnaście y grosży Dwudzieście Dwoch
Summy na rzecz JW Opata od tegoż Fiszla przynależą
ce Przewyższaią tę iednak przewyższaiącą kwotę Sąd
Ziazdowy w Prowizyi od Summ JW Opata wprzeciąga
wydatkow jakaby przypadać mogła, którey dostatecz

nie

nie umiarkować niemożna Temuż JW Opatowi ap-
plikuie y tym Sposobem Strony Obiedwie na wza-
iem zkwitowane mieć chce Skrypta wszelkie Stron Oby
dwu uchyla y kassuie, żadney Pretensyi Jedney do Dru-
giey Stronom niezostawuiąc mocą Dekretu ninniey-
szego.

Jan Gumowski Podsędek Ziemi Wdztwa Płockiego

Officium Ipsens Cren Capitl Plocen ad Oblationem
Gsi Joannis Koskowski Decretum Condescen-
sionis infra Scriptum hic Plocie Inter Partes
inferius explanand per Judicium Subjudica-
tus Trre Plocen prolatum manuque Ejusd
Judicij Subscrum reproducentis ad Acticand
Actisque Ipsen ingrossand suscepit in Teno-
re Sequenti (Inseratur) Originale Ejusd
circa Actam Relictum.

In Cro Plocen Feria Quinta post Festum
Sanctor Trium Regum proxima Scilicet Die
Undecima Mensis Januarij Anno Domi-
ni Millesimo Septingentesimo Octuagesimo
Primo.

Decret Ziazdowy między JW Podhanskim Opatem Sulejowskim y Fiskiem Z przepisu Decretu Komisyi Skarbowey w Stolicy Lapa Dty

1780

Actum in Bonis Koski Feriâ Sextâ Ante Festum Sancti Antonij de Padua proxima quippe Die Nonâ Mensis Junij Anno Domini Millesimo Septingentesimo Octuagesimo in Presentia Mstrorum Dñi Raymundi Rosciszewski Tribuni et Josephi Rokitnicki Castellani de Rypinense Lucae Cieslenski Kiaenthi Przepelski Joannis Niedzwski et Josephi Lisowski Burgrabiorum Castrense Cimisterorum Tielenski Vices Regentis Tres Florensium Leonis Koski ac aliorum plurimorum Nobilium ad Actum presens Congregatorum nec non M.R.Dñis Brandi Vidons Janowicz de Jakszewo Asthene et Juratis Actum presens Acclamantes et Eidem adstantis

Officium Notariatus Civitatis Florens Insertum Insistendo Decreto in Judicijs Officij Castrense Florense Feria Secunda post Dominicam Misericordiae proxima hoc est Die Decima Mensis Aprilis Ao nunc Currente Inter MM Stanislaum Rokitnicki et Catharinam Kosinska primis ab Sto Stanislaj Osinski Secundi ad presens vobi Judicem Congressu Tribunes Regiminis Vistricum et Matrem ac Sui Ignatium Osinski Filium et Privignum ab una Missus Josephum Jakszewski Vexillatorem Supremum et Judicum Civitatis Florens tum Mariannam Kozlowska Juniorem Conjugem Theodorum Jos Kozlowski ab Missi Josephi Sulenyski Vexillifer Exercitum Regni relictam Viduam atque Dominum Osinski primis ab Sto Josephi Rokitnicki Secundi ad presens vobi Sti Valentini Rokitnicki Comes Partes ab altera Tali, Quo Mediante Condescensio Officij Infrascripti specificati ad productam Bona Koski pravia. Obstinationis Petitum de adventu Sui Assignata ac Ejs Officio data est potestas. Comportationem Documentorum Causam presens Principem praevio Conscribendis Summarijs per Utrasq Partes Demandandi, Solutionem Summarum quo et quanto ex Documentis apparuerint Injungendi, de Inventarijs rebus Mobilibus, Clenodijs, Argenterijs per ob Sm Stanislaum Osinski priorem Maritum et Parentem, post obitum Missam Rosaliam de Szaniawskie primis ab Missi Kozlowski Secundi ex post voti Consortem Sucessam ac aliam post Obitum Missam de Dobrzenicka Szaniawska Aviam. Accepta Investigandi Inquisitiones pro Necessitate Negotij Expediendi, Juramenta Exhibendi, Extractionem Eorum Inventariorum, rerum Mobilium, Argenteorum Supellectilis debeburtur demandandi, Satisfactionem Omnimodam. ac et a quo provenirit Sententiandi, panas Super quo interent Injungendi, Regares Decretorum Assecurandi, Terminos prosigendi, Regulam anteriorum Decretorum in toto Executandi, totamque Causam hanc. Nihil intactum et Irresolutum relinquendo Finaliter decidendo, dijudicandi ac moderandi, Cui Officio ut ad Decidendum partes Judicatum paciantur. Sub Pena Brinio in Termino presens Condescensionis Super Parte Contravenient publicanda, adstricte sint promissum est Et Pro Eod Condescensionis Termino ut Partes quas voluerint et Negotium prosequi possent Adortent Adstandi Sub rigore Simili quo Supra. Ejs Partibus injunctum est, Decreto Eod Ubertius in se Enarrant ad Bona Supra scripta pravia de adventu Sui tempestive facta avisatione per literas Missilales Condescendat Parentis

Jurisdictionem

Jurisdictionem Suam. provisa. prius pace et Securitate publica. actibus Jur
dicij Similibus Congrua. Fundarent Qua fundata. Partes Ejus Mti. ad Comp
rendum Coram se. et ad Inscribendam Compartionem. Audimaro Justit Lu
Partibus et quo Mscio Josepho Zakrzewski Locillatore [illegible] et Judicis C
Plocense et Marianna Kosiebrodzka Juriam Congibus. Actoribus et Adulat
pritter, Mscia Theodora Kosiebrodzka. olim Joseph Sulerzycki relicta Cont
Vidua. adria et Adulta. pritter, Mosa Bogumila Osuska. primi ob Joseph
Rypinski. Secundi ad presens. vobi Snesi Valentini Rokitnicki Consorti
Odicene per Sm Joannem Nudrowski, Mscio Stanislaw Rokitnicki et Cathe
na Kosinska. primi olim Ssi Stanislaj Osucki Secundi ad presens vobi Juria
Conjugibus Tribunis Supreme Parente Adoptivo. et Matre. ac Sso Ignatio A
et Filio et priviguo. Minorenni in primo Matrimonij Thoro procreati, Cille
Adultis actibus et Judiciaribus. per Eosdem Mscio Rokitnicki Tribunos Supr
Suis ac Filij et privigni Suj nunc pritter Mscio Hiacynthe Rosiszewski Subd
pisem Visegrad. Adultis et Adultis pritter Mscio Pelagia Mscio Cimiewski Jebn
Mscio Thadeo Długoleski Contibus Rosiszewski et Ear Mantio Judicem, ad
per Eundem Hiacynthum Rosiszewski Parentem, Successibus olim Sse Bogu
la Szawłowska. Adultis per Sm Joannem Nudrowski, Coram Judicio presen
Comparere Sufficienti Compartione adinventa Partibus in Causa prove
Experiri mandat, in Experimento Legitimis Terminis Adultatoris. declarand
Partibus in Causa prosequi Jubet, in prosecutione. Satisfaciant Partes utra
Decreto Executivo. Judicij Sui in puncto Permissa Partibus quas voluerint
Adultationis idq. instanti, Et Juniam Partes utroq. Copias Adultationum
more Palatinatus Plocense Suo in Judicio reponunt, Adultatiq. Compartim
Inscripserunt. Pariter Eadem Partes. Satisfecisse. Sententia Judicij Sui Condig
adinvenit. Deinde ipsis praedicta Adultationes Partium. ac annexo ad
gula Decreti Executivi tam Mscio quam Rokitnicki et Rosz
uski Cuncta Documenta ad Substantiam. tam ob Mscio Joanna Dobrosz
ob Mscio Laurentij Szawłowski Subdapiferi Visegradiense Cottij Mscionum
Kruszka Rokitnicka. Sulerzycka. et Rosiszewskich. Sso Cimiewski et Długo
ski Contum Adia quam ob Mscio Rosalia Szawłowska. primi ob Mscio
cisci Kosiebrodzki Secundi ex post vobi ob Mscio Stanislaj Osucki Contio Ca
Mscior Zakrzewska Sulerzycka. Rokitnicka. Matris. pridi Mscior P de Ro
szewski Cimiewska Długoleska. ex Mscio Agnethe Szawłowska. prenom
nati Mscio Hiacynthe Rosiszewski Consorte procreator Filiorum. Adult
Regulantium. in instanti Comparere et Sibi abuniam Communicare mand
Et Juniam in Satisfactionem. Sententia Judicij Condig Insta de actis C
rata Documenta Comparuerunt, et Sibi abuniam. Summarijs per se Comp

Communicarunt.

Communicarund. in quibus. Partes Utraque non persistunt Quamino Sufficientem Comportationem Documentorum. Causam presentem. Eminent, ase abscisionem Urgent Assignandam, a Judicio Cendi Expectant Idcirco Judex presens ad affectationem Partium utriusque Documenta quaevis. tam ad Dona. Nadotki Suos Franciscum Kosciborski, quam ad Dona Dobrosielia Imigrany Pielisino Suey et Wilkszy Mscia Joanna Dobrosielska. olim Mscii Laurentij Sie- thes Mblis wlowski relicta Centis Viduo. haeredi regularia. ac Summas. quaevis. Salis pos- sessionar. Mscarum. Jakncuska Sulenyska. ac Rokitnicka. Avia et Parentum. derelicti demonstrantia. Sufficientem Comportare instanti demandat, Et quia- niam tam. Sufficientem Comportationis ad presentem Jurium Super realem prae allegatorum Documentorum. Comportationem se trahunt, Idcirco admissi- bilibus. premissis Partibus. ad Comparationem Juratoriam realitatis Consen- ptionis Summarij per se Conscripti et Subscripti dictorum Documentorum in Eam Juris Rotham. pm et Omnia et Singula. Documenta tam authenc. quam Manualia. non Solum ad Dona Dobrosielia. et Nadotki suos regulares verum etiam et Summas quaevis. res ac inventaria Salis olim Mscii Laurentij Siawlowski Subdapiferi Visogro. tam Joanna Dobrosielska. Suprascripta Bonorum Dobrosielia. cum altioribus haeredibus aliasue viriam Conjum ne non Franciscus Kosciborski Sepesat. Bonos Nadotki haeredis atq. Rosalia Siawlo- wska Juriam Conjum memorati Mscii Jakncuska Unienyska. Rokitnicka Cu- rowska Juriam Conjum memorati Mscii Jakncuska Unienyska. Rokitnicka Cu- rowska Dlugoleska. Avia et Parentum derelicti ubicunque repentibus cum- mentariis. ac non Regestra quaevis. Comportarunt, Nihilq. Ex pro Judicium Pars Parti Celauit, adinventio, additur Ejus Partibus. Alis Judicio ad pro inventiana Jun- ntham Supra Prostitutum Jmprimis M Mariantus Rosciszewski Subda- pifer terra Visogro. Dcm MM Stanislaus Rokitnicki Tribunus Supradic. et Catharina Kosciska. primi ob. Sti Stanislaj Orlicki Secundi. ad praesens vota Juriam Conjge hora Juridica Supernius expressa, Quibus Attentis Juridi- Siquid Comportatis Documentis probatum est. Summam Duem Millium Florenos Polus. in viris dotis de Bonis tam Paternis quam Maternis Siaw. Sa- ysaliam Siawlowska. respective Intercisa Nuptiali in Bonis Dobrosielicedi- Vigesima Tertia. Mensis Januarij. 1724to Ao Inter Suprascripta MM. Laura- tum Siawlowski Subdapiferum Visogro. et Joannam Dobrosielska juriam Conjuges Una. 16 et Franciscum Kosciborski Pte ab altera Juridica et Confecta actiga- Crenis Florene Fra 4ta Jn Vigilia Sti Sandi Andrea Apli 1724to per Utrasq. Partes una cum Jngressatione Ejus Approbata. per Eosa MM Siawlowski e. Cita- Executionem pathegata Mscia Rosalia Siawlowska. Filia Sua in matrimon- um. Mscii Kosciborski Constituisse, per vem Mscam Rosaliam. Siawlowska. post Subscripta. premorati Mscii Francisci Kosciborski primavi Manli Sata. in cuius Secundanic cum Sto Stanislao Orlicki Matrimonij vota Ejus Summam Qua- & Regestra rerum Mobilium quaevis ac inventarios.

tuor

Quatuor Millium Symphone Actis Cretæ Cuiusdam Feria Quarta post D
Septuagesimæ 1750to. Ao Incepisse, per Sm quoque Ovicki Nuncij Ap
ptesnem. Ad Actaq Cretæ Plurime Sabbto post Dm Invocavit, Quadrenn Eccl
per Oblatam perrexisse, Deinde per M Joannam Dobrzieńską. olim M Laurentij
Szawłowski relictã Comitem Viduam. Missiã Victoria de Niezyckie olim Mi
Niezyckiego Castellani Plurime filiã quorum M Stanislaj Karnkowski Ca
stellanie Visegradiense Comitis relicta Vidua Dona Dobrzieńska Imbram
Pielsznio Curij Wilkczy Sua hæreditaria. pro Summa Triginta Triun
lium. Trecentor Tymfow pro ptio promiss. Domoq Constituta. A Cridicta
Coram Epo Actis Feria Tertia pro Vigilia Festi Sancti Jacobi apli 1755to
Ao resignasse, Allegatiq Summam. docenta Quietatione per Canos M
de Dobrzieńskie Szawłowska in Personam M Karnkowska. Coram hisce Ac
Actu et Ao Epo recognita ad Manus Suas levasse, atq post Attestantibus
literis Metricis. Mortuos Ecclesiæ Darnizegiensis Die 15ta Mensis Octobris
1755to. Ao per JUrem Admodum Rndum Paulum Lecanski data de hac
et deposisse, pro Sm quoque Stanislaum Ovicki Inventaria nempe bovem
tres Vaccas duas et Vitulinam cum Vitulio Equos Quatuor in Bonis Sua
ac Summas binas. Unam Ducentor Alteram Centum Quinquaginta. Sex
Sæpedicta M Rosalia Szawłowska. primi ob Missiã Francisci Rzeczkowskie
cundi ad præsens voti Comitis Suæ proprias. Circa se Existere Scripto M
nuali Plurie Die 4ta Mensis 8bris 1754to Ao Ipsata Comiti Suæ data
nu Sua Subscripto agnovisse, Eoq Scripto non Solum Oves Decem ex Asse
du Mantali Condenati verum etiam et Allegata Inventaria. Extradere Sua
mas hasta persolvere, Ad priniam Ejusdem Comitis Suæ requisitionem appro
sisse, per Sm quoque de Szawłowskie Ovicka. Comitem Unum par tam Bou
quam Equarium Atrodicalem. Attestante Quietatione. manuali Die Mensis Ma
sis Octobris Ao Eodem per Canos Comitem. in Personam Sui Mantis data. ab Alber
to Suo Stanislao Ovicki Mantis Suæ. recepisse, et Summam. Quinquaginta
Sex Tymfos ex promissis Summis Stante cum Superiore Specificato Mantis
Secundario Connubio. levasse, denique cum altero mantis nato Suo Stanisla
Ovicki Mantis Suæ nomine Missiã Joannes Szawłowski Subdapifer Terræ
Visegradiensis in Virtute Spsi Plenitudinis ab ipso habita agente Religiosum
ac Dedicatam Constantiam Podeska. Conventus Supremi Ordinis Sancti D
dicti Virginum Monialium. Abbatissam ac totum Eiusdem Conventus de
Summa Centum Triginta Aureos Hungaricales pro Missiam Joannam
de Dobrzieńskie olim Missi Laurentij Szawłowski Relictã Comitem Viduam ad Conv
vationem Ejusdem Conventus data. Scripto Manuali Die Decima Septima Mens
sis Augusti 1755to per Religiosas Mariannam et Catharinam Szawłowska
Suprascripta Missiæ Joannæ de Dobrzieńskie Szawłowska filias. restituy Assu
rata. Decreto Officij Cretæ Plurime Feria Secunda post Dm Visitationis Beatissi
simæ Virginis Mariæ 1755to Ao Inter præsentes Sui Ovicki Comes ab

Una

ab Una, et Supraſatâ Conventuâ Seprecen. Parte ab altera prolatâ
cum Pena Lucta Trium Marcar Polone Adjudicatâ Alevatam Summam
Eandem. et Subscriptam Mediatis premissa Summa per Manum Jnsen
ptionem. quietasse, Summas Trinas. primam Octingentorum Florenor Polone
pro recognita Cessione Juris Sui ad memorata Bona Dobrosielica habiti atte
ram Sexaginta Quinque Aureor Hungaricalis ea Majori Summa. Centum Tri
ginta Aureor Hungaricalis per totidem dicti M Joannem de Dobrosielskie Sawto
wska ipsatâ Conventui ad Conservanda data. Decreto Supra de actu exaratâ
Ejus Mſicæ Joanni quam Mſicæ Rosalia primi ad Mſicæ Francisci Kuczkowskie Sena
Di ad presens voti Comitis Sue Sawtowskim. Fratri et Sorori interque germanis Dese
Dicatâ et Solis Jnjuncta. per Manum et Sacrum levata puncture Attraque Scripta
Manuali Petriana Die 14ta Mensis Octobris. Millesimo Septingentesimo
mo Quinquagesimo Sexto Ad datuatâ breui tempore Solis assecuratis, Deni
per Suos Oseckie Conjuges M Victoriam de Niszczyckie ad M Stanislaj Kam
Kowski Castellanie Visogrodiene rebus Comitem Sidiuam. de Summa octo
Millium Tymphen ea pretio prescriptorum. Bonorum Dobrosielice in Vir
Dotis Suam Rosaliam de Sawtowskie Oseckie Comitem Suam. respiciens Inter
cisa Nuptiali Supra de actu specificata. Solis appromissa. Contractu resi
gnatorio honima Bonor Dobrosielice Inter Supraſatâ Mſicam Joannam
Dobrosielskie Sawtowska. ab Una, et Spectabilis Mſicam Kamkowska. Parte
ab altera. Die Decima. nona. Mensis Julij Millesimo. Septingentesimo Qui
quagesimo Tertio, Jnsto et Constituto Adioqui presente Feria Tertia. in Vigilia
Festi Sancti Jacobi Apli Ad Eos per Partes Contrahentes reberatâ ad Sylvam
in se Cassumpta. Decreto Judicij Trio Plocene in Bilsko Feria Quarta
Arte Jn Sancta Catharina Virginis et Martyris. Millesimo Septingentesi
mo Quinquagesimo octauo. Ad Jn Superius mentionatâ Ejus Oseckie ab Una
et Eanos Mſicam de Niszczyckie Kamkowska ex altera Parte ab altera latâ
Sui Oseckim. et quios Manto ad Manus. virtute Subscriptæ Jnscriptionis
Summa Quatuor Millium Tymphen in rem Supraſati Sui Stanislaj Oseckie M
nitâ, Jam autem Cessi Mediante Summa restantis Summæ Quatuor Mil
um Tymphen per Eanos Manum. ex Bonis Suis hereditis Subscripta locatio
Quietasse, exposit Sui Stanislaum. Oseckie Attestante Documento ex libris Se
pultorum. Ecclesie Katowicense per Religiosum ex Ordine Patrem. Eduardum
bowski Conventus Katowicensis Guardianum. Die Decima Quarta Mensis Oc
bris Millesimo Septingentesimo Septuagesimo Tertio, extradito de hac luce
decessisse Jdeoque Jnem. Presens Cindte Attentis premissis Supra de actu exaratâ

Documentis

Documentis Statuit Quatenus Mstis Rokitnicey Conjuges Bonorum
prædictorum Vasli ob Stis Stanislaj Osiecki hæreditariorum Vigore Jur
um per ipsam Curiam ejusdem Manto habitorum. Possessores. Summas
Supra scriptas. Talis præallegata Sua Regalis de Szawłowskie primo Ko
bendzka Secundo voto Osiecka de relicta MM Mariannam Mstis Josephi
Jaknowski Pocillatrix Supremi Theodoram ob Mstis Josephi Sulerzyski
relicta Viduam Koniebrodzkie et Sm Bogumilam Osiecka primo ob Stis Joseph
Rybinski Secundi ad presens voti Stis Valentini Rokitnicki Comites Unum Ca
put representantes Jure naturæ æqualiter Concernente et quia pro man
Quatuor Millium Tynfi in Florenis Polonis reducendo. Efficientem Summam.
Quinquè Millium Septuaginta Sex. Florenis Grossis Vigenti Polonis Supra scri
ptis Jaknowska Sulerzyska et Sua Rokitnicka. nempe Cujilibet Earum
per Mille Trecentos Triginta Tres Tynfos et Sextarium Unum. in Florenis
ejusdem Polonis reducendo. Quemlibet Tynfi Antiquæ Cursu. Triginta Octo
Grossis Numerando. Summam Mille Septingentos Septuaginta Septem
Florenis Grossis Vigenti Sex Polonis Denariorum Quatuor efficientes Alteram
Trecentorum Quinquaginta Sex Tynfos Ejusdem Centibus nempe Cujilibet Eius
per Centum Octodecem Tynfos et Sextarios Duos in Florenis Polo reducen
Centum Quinquaginta Quatuor Florenis Grossis Octodecem Solidorum Du
orum Polonicalis efficiens vid pro Tertia Secunda. post Festum Beatis
Virginis Mariæ ad Nives. Ab hinc Curiæ proximo ventura. Coram Officio
et Actis Curiæ Plocensis Sub Pœna Bannis in Casu Alicujus Contraven
tionis Circa Manum Jtis Sacrosancta publicandæ Mantalis Centibus præ
fecimus et Vocationem in Bonis mundis et liberis. providendo. Jam Au
tem relicta Comiti Vidua ad manus cum provisionibus ab Ejus Summis
Jure Advitalitio prænominati Stis Stanislaj osiecki Subsidio a Salisjp
ro Septem Annis retentis per quinque a Centum Computando proventus
a Summis Conservatibus ad manus Mantorum absque quibusvis
Diffugijs Juris et protestationibus Justitia in effectu præsijs in rem et Per
sonam Persolventis recognoscendis Cessionibus et quietationibus Solvant
Duos vero Spectat. Summam Centum Triginta Auratos Hungaricales
per dimi Mstiam Joannam de Dobrowickie Szawłowska Consortem Ven
tuj Supremi ad Conservationem datam. æqualiter MM. Joannam et
Mariannam Mstis Josephi Josephi Jaknowski, Theodoram ob M Josephi Sule
rzyski Comites Koniebrodzkie, Jacobum Sm Bogumilam Stis Valentini Rokitnicki
Comitem Omnes ea ob Mstis Regalia ob Mstis Laurentij Szawłowski et Joan
Stanisław de hac Lucubratione.

na

Joanna Dobrowiczka. Jmiuam Quinq̃ Filia primiordi M Francisci Krzic
Cowalki Secundi voto ordi Spi Stanislaj Ovicki Consorte prouidente tum Stãi Pla
gium Spi Joannis Cemiewski Tebuniam Spi Thadaj Długoßki Comtes. Mfici
Hiacinthi Roscizewski cum ordi M Agnete Sławkowska ordi Supra scriptorum
Mficor Laurentij Sławkowski et Joanna Dobrowiczka Conjugum Filia. mortem alt
Filias. Jure naturæ respicientem. per Eum Spm Stanislaum Ovicki ab Eod
Conventu. levatam Spria mediatate Superingressi natæ Summa Sexaginta Quin
qui Aureorum Hungaricalm per Eum Mantatum in Personam Superius dicte
Mficæ Rosalie Sławkowska Comtis Suæ Sub Une Evagj actis. que et quietatio
Intercessit Jnscriptione levatam. per pdictæ Mficæ Zakrzewskie Sukenyska ordis
Rekitnicka. Cemiewska Długoßka a Mficis Rekitnickie Conjugibus pretensam
Decernit Judm, hocce. Quatenus Supra scripti Mficus Rekitnicey Conjges, Summa
attactam. Sexaginta Quinqui Aureos Hungaricalm Ex Summa Majori Cen
tum Triginta Aureor Hungaricalm prouenire per Eum Spm Stanislaum Ovicki
Mficæ Rosaliæ de Sławkowska Ovicka Comtr Suæ Mficæ Zakrzewska Sukeny
ska tum Spæ Rekitnicka. Matri Jnscriptam. Ejus Mficæ. Zakrzewska Sukeny
ska ac Spæ Rekitnicka. Solvicet Cujlibet Car per Viginti Unum Aureos Hunga
ricalem. et Florenos Duodecim Polone in Eod Jmo et Subrigore Superius exp
sis Mantatis Comtibus mediante Etiam Scientate et Vocatione in Bonis
mobilibus Jam quoque Comtis relicte Vidue ad Manus una cum p rsonibus
ab Eo Summa pervenire p Septem annis reliquis per quinqui a Centum
Computanda a Summis vero Consortialibus ad Manus Supra scriptorum Ma
ritorum. prout in Personam Subsequendis hasce Summar Cessionibus
et quietationibus enumerant, Quantum vero attinet Reliquum Summæ
Sexaginta Quinqui Aureor Hungaricalm tum Summas binas primam Quin
quaginta Aureor Hungaricalm per Prudm Ovicki a M Joanne Sławkowski
Subdapifero Visegradiense Sub Compactum Verbale Contractæ Alteram Octin
gentorum Florenor Polone per tolies dicti Spm Stanislaum Ovicki Ejus Mficæ Sła
wkowski presentibus Scripto Soluti Assecurata Somnes ad huiusq̃ non persolutas
post Stetita Fata Ejus Mficæ Joannis Sławkowski ex prefatæ Comtes respiciens
pretensas Rigas Mficæ Rekitnicey Tribuni Siepriense Conjges Eius Mficum Jo
annem Sławkowski Subdapifernm Visegradiense in Vita Extasse allegant. Petito Judm
presens Condle Suspensa resolutione predictarum Summar memoratæ MM
Rekitnickin Conjugibus Existentium Mficis Joannis Sławkowski Subdapifernde
Visegradiense Seu Successorum ipor Utilior in Vita Sub Amissione Cause prosequi
pro Sequentibus Judicijs Octavis Placitis proxime Celebrandis pmbare demandat

Jtmq̃

Terminus q Partibus ui p allegat Judicijs. Conservatur Comparendi parat
Peremptorius. Quo denique Spectat Protensam Peroluti Summas in Ca
rata Pecunie Extra dictum rerum. Mobium in Varia forma et Spe exist
ar Inventariorum Capitis S. Salis Mfice Joanne de Dobrowielskie Skawtuska
derelicte Case MM Zakrzewska Sulczynska et Sim Rokitnicka. Jure naturae Con
cernente per Memerat Mficum Rosaszewski Attenstantibus Matronibus Con
ipe per ob Mficae Joannem et Rosaliam Olim M Stanislaj Ossicki Contem
Fratrem et Sororem Inter se germanos Skawtuskie ab hinc Interpositis In
terceptis et ad huiusq nem solitatis. Siquis Jos Mficus Rosaszewski Nulla
Pecunias. post Sepefati Mficam Joannam de Dobrowielskie Skawtuska
de hac luce decessam. accepisse. ac res Mbles tam Inventaria Cuncta Varij ge
neris. Ejusd Mficae Skawtuska. prima Mentionat Matris Zakrzewska Sulczy
ska. ac Sam Rokitnicka. Jure naturae respicere non intercepisse, quinimo nem Mo
las res. regestro Specificat ui Iuxta bona Bonor Nadotki religiosi Inser
Patrica Judm praesens. Condte admissibili Eos Mficae Hiacintho. Rosaszewski
ad Evasionem Juratoriam advocato Decernit Qualenus Jos Mficus Rosa
szewski. Evadat ui Eam Juris Rotham prout non Solum Plante Vita Ejus
Mae Joanne de Dobrowielskie Skawtuska. verum etiam et post Fata Ejus tam Sum
mas quam varia res. nec non Inventaria Omnia. Ejusd Mficae Joanne Skawtu
uska. propria. tam M agnethem Skawtuska Contem Suam quam MM Za
Krzewska. Sulczynska. ac S. Rokitnicka. o qualiter respicere non intercepit, nec Not
am tam de Distributione harum rerum. ac Inventariorum Clenodior Fatis ar
genteris Inter Mficas Agnetem Suam. et Rosaliam M Francisci Rosa
szewski Contes Skawtuskie Sorores Inter se germanas. per Eas M Joannam de Do
browielskie Skawtuska. Factae quam de Existentia Eorum habend et additum Mfis
Judtis ad prunciandum Juris Rotham Praestat Jos M Hiacinthus Rosaszewski
rotha Pupenias Exarata ac Summam Viginti Duor Aureorum Hungaricalium
per Mficam Joannam de Dobrowielskie Skawtuska M Agnetis Skawtuska.
Filiae Contis vero Suae Circa agenem orta Dub Indigitant, Quam indigitata Judm
praesens Condte deputa Partibus ea promissa Summa. Snosas Comissaska et
Dlugoleska respective Filias Suas Mficas Zakrzewska Sulczynska tam Sae Rok
Initska. nempe Cujlibet Earum per Tres Austria Hungariae et Illustres Duarum
Polone in Trno et Sub nigure Pupenius Expressis modo Supra scriptis Coram hac
acta Exhibat, Quantum interest Eae Mbles post Obm M Rosaliam de Skawtu
uskie primo Konstantowska Secundo Voto Ossicka. Sub Jure Advitatus ob Pie Ra
nislaj Ossicki Mariti Existens Salis ipis derelictas Statuit Judm Qualenus
Jos Mficus Rokitnicky Tributi Respective Longeo resumias. ui qualibet forma
et Specie extare Jam argenteria ac Clenodia quaevis Mficae Rosaliae de Sa
wtuskie Ossicka prima Juris Advitatius Ejusd Mficae Stanislaj Ossicki a Conte

Sua

Sua habito Honoris. Assatis Circa premissis Mſicam Catharinam Kowinska
primidim Ejus Spi Stanislaj Ovicki Secundi ad presens voti Mſco
Stanislaj Rokitnicki Contem. de dicti Comparent dq; instanti, Comparuit
Patinas Stanni Majorem Unam, Minores Octo, Orbes binos, Cucubulum Aheneum
cum Operculo. apprehendo Cremato nec non Quotam Quadraginta Tyne
rum Cacabo Aheneo. ab Urendo Cremato per ob Stanislaum Ovicki di
vendito perceptam. Nunquis Judex agnitam. et Easo res. Mſica Marianna
de Kowidrowskie Zakrzewska Extradidit, in quibus Pars Actorea Principaliter
Agens non persistit, Quinimo plurium rerum. Argenteorum et Cendiorum
Comportationem et Extractionem. ab Ejus Mſico Rokitnicki Exponunt, Aspi-
ciunq; effagitant, Cum vero Jus Mſici Rokitnicki Campiges et praecipue
Coram. non Solum Nullas res. tam ob Mſica Joanna de Dobrowickie Ra-
wiczowska quam ob Mſica Rosalia Siawkowska. prime Nominata Secundo
Voto Ovicka. ppias post Fata Ejus Spi Stanislaj Ovicki, ipsius ac Sui
Manti Curia se Extitisse, nec notitiam aliquam. de Existere harum rer
habuisse Infert, Idcirco Judm hanc Attentis Allationibus Prefatam Ejus
Mſicam Catharinam de Kowinskie primo ob Mori Stanislaj Ovicki Secun
di ad presens voti M Stanislaj Rokitnicki Tribuni Sieprcense Contem.
ad Evasionem Juratoriam, prout Nullam Notitiam. non Solum de qualitate
et quantitate verum etiam et de Existentia ejusdem apud Eum ob primum
mantum quam apud quemcunque alios habet, nihilq; in prejudicium Partis
Actr Cedit, et Addictur. Mlis Judicij Sui apparitor. ad pnuntiandum Juris rotha
Prefixit Sepedicta M Catharina de Kowinskie Rokitnicka Rotha Superius
specificata. Quo attento Jurto Jto MM Zakrzewska Sulczycka ac Pta Rokitnic
cka. Extraditionem promissarum promissar rer ab Ejus Mſico Rokitnicki
Tribuno Sieprcense ad presens non posse Iuxta Judm presens declarat, Vicis
que Vindicationis harum rer apud quemcunque reperibilium. Ejus nomine
Cedit, Quotam autem Quadraginta Tyne Solum pro Cacabo Aheneo pura
pta Jus Mſici Rokitnicki Congeo Supramentionatis Mſicis Zakrzewskie Con
jugibus Procuratoribus Sieprcense Coram hisce Actis vi Trno et Sub rigore
Superius apposita Simili modo Evolvant, Quo vero Spectat Inventa
rium Omnium tam pdicta Mſica Joanna Dobrowicka. ob Mſici Lau
rentij Siawkowski relicta Vidua quam Mſica Rosalia de Siawkowskie
ob Mſici Francisci Kowidrowski Secundi voti Spi Stanislaj Ovicki Conten
derelictorum. Mſicas Mariannam Mſici Josephi Zakrzewski, Theodoram
Alim Magnifici Josephi Sulczycki relictam Viduam. atq; Spi Joannis Lau
rentij Siawkowski Valentini Rokitnicki Contes Jure naturae reparientium pro Eas Contes
Omnium rerum in quavis forma et Specie existere Argenteorum Cendiorum.
pdicta MM Joanna Siawkowska et Rosalia Ovicka cum Signis pro literas Nomen
et Cognomen. Mſicar Siawkowskich exprimente, et absq; hisce Signis

a Superius memorat

Superius memoratj Mſtis Rokitnickii Congibus Tribunis Supremis nec non
Hilarintho Rosaszewski Subdapifero Visgrad. pretensam Extraditionem, Siguis
tam ex praecensitis Documentis quam ex Regnatione. Ejusd. M. Rosaszewski. Subda
pifer Terrae Visgrad. per non recordationem quantitatis Objecti Inventarionum
Inter MMstias Joannem. Rosaliam. primiti. M. Francisci Kosierowski. Se
cundi voti S. Stanislaj. Osiecki Agnetem Mstri Rosaszewski Comites Sandomir.
Ex diversis praesens in Judicio facta. nec quantitas nec qualitas horum Inventa
riorum. mentionata. Mstias ac Sm Comites post obitum Avi ac Matrem. Comi
nem ac Intercepti Eorum per quemnam parata Esset, non Constat, Idcirco Judm
Contra Partem Actr Principaliter Agentem non posse respectu pretensae Extraditio
nis. Alterius specificati Inventarii ad praesens Sortiri Judicatum. Quantum Dom
Attinet Processum. nempe trinas Condemnationes. Aguis. Primam in Trno Com
Decretorio ut Bonis Hosti Frae Tertia. post Dni Jubilati proxima Sabbti Die
Vigesima Septima. Mensis Aprilis Ao pro elapso 1779no. Super Mstias Ka
tharina. Rosaszka. primi ti. S. Stanislaj Osiecki Secundi Ed praesens voti Mstis
Stanislaj. Rokitnicki. Tribuni Supremi Comitis Sempetrius Ultro Congibus Vicinis
et Matre. tum Ignatius Osiecki Principis et Filio, ad Actaj Trna Praesens Sp. Rosaj
Feria Quarta post Festa Solemnia Sacri Pentecosten. Sabbti Die 26ta Mensis
Maij Ao Dom per Oblatam perrectam. Alteram vero ut Judicij Crnae Praesens Fra
Secunda post Trm Scapularis Baptistina Virginis Mariae. vert Die 29no
Mensis Julij Ao Dom Super Dom Fae Ignatius Osiecki ex Adverso adparati De
cretum injuncta Condescensionis paratij Supramemorati Condemnationem pertra
ctum in Judicio Burgrabiali Crnae Praesens Executam. Die post recessum ab Principia Compantiae.
ut tuto Ulteriorius Tertiam denique in Fundo Bonor Hosti Frae Secunda post
Dni Secundi Septuagesima proxima Sabbti Die Trigesima prima. Mensis Ja
nuarij Anno nunc Currente Trnae Condnis Filio agitata Super Dom Fae Ignatius
Osiecki Bonor Hosti haerede. ut tuto Ultimaria Sortis Judicialis ad undata fuisse
Adiaj Crnae Praesens Frae Sto post Dni Oculi Quadrilem proae Sabbti Die Se
cunda. Mensis Martij Ao praesenti Oblatuali Omnes Ex Parte Mstias Josephi Ja
Kreuski et Mariannae Rozi Endrzka Juriam Congest Procuratorum Supremi et
Judiciarii Crnae Praesens tum Theodori Jae Kosierowski, ab Mstia Josephi Sulen
ski Vexillifer Executorum Rei Comitis Rebida Vidua rne non Comparationis Dom
Mortuorum. Causam praesens Princeps Solutionis Summas Extraditionis re
Mortuorum. Causam praesens Princeps Solutionis Summas Extraditionis re
rum Mobilium Clenodiorum ac Inventarios Obtenti et publicatae. Sententiat Judm
Quinimo apud quemcunque Interest vendicanda ipdigitat. N Executionis

praesens

praesens Quatenus Jiae Mfici Rokitniccy Congeo In Sublationem Supra de Actu Exarati Condemnationum tam pro se quam Intercedenae altius mentionatum Filium et Privignum Suum Poenam Secuplicem Quatuordecim Marcarum Polone Mfico Josepho Zakrzewski Pocillatori Sieprecne Expensas tractu totius Causae Sufferrene in Trno et Subrigore Superius appositis Coram Epo Actis Crcne Plocene Solvant.

Josephus in Zielona Zielinski Notarius Castrensis Plocensis [illegible]

Offm Praesens Crcm Capitl Plocen ad oblationem P. Bartholomaej Lisewski Decrum Contle infrascriptl in Bonis inferius nominanae interptes introcontentl per Judm notariatus Crcnae Plocen plat manuq eiusq Officij notariatus Subscriptum reproducem ad acticanae actisq Psem ingrossanae Suscepit in Tenore Seqven (inserat) Originale Eiusq Decri Circa acta relictum

In Crd Plocen Fra Sta Ipso Dni Festi Sctae margarethae virginis et martyris Scilicet Die 13 mensis Julij Ao Dni 1780

Sim
itowskie

Decretum Condescensoria
le In Bonis Kosti Inter MM
Zakrzewskie Pocillatores Supreme
et Rokitnickie Tribunos Iliae Supr
cene ac alios per Offm Notariatus
Crene Plocene

Latum

1780 mey

12. 43

Actum in Fundo Bonorum Silvey Maruszewicz Pagus
In Termino Condmis Partibus Designato Feriâ Quarta post =
Festum Scapularis Beatissimæ Virginis Mariæ Proxima
Quod Die Decima Nona Mensis Julij Anno Domini =
Millesimo Septingentesimo Octuagesimo. In Presentia Jnor
sor Andreæ Olszewski Camerarij Trium Lacrocimen Joan
nis Niedrowski Burgrabij Circ Plocen Josephi Stus
kowski Casimiri et Nicolay Nagorowski Joannis Sko
me et Antony Gutkowski Laurentij Piaseckj aliorq
Plurimor Aliùm ad Actum Presens Congregatâ Mea Jun
Mis Pm Ignatio Adami Dzwonek de Cendrata Auditi et
Jurati Actum presens Aulamare et Eidem adstantes

Officium Cameralatus Trre Plocens Jntrascriptum Jnsistendo Decre
to Jdi Plocens de Actu Ejus in Plonsko Feria Quarta Jntra Octavas
Festi Sacratissimi Corporis Xti Dni Sollicitè die Vigesima Prima Mensis
Maij Anno presenti Jnter Partes Jntrascriptas Evolato Quo me
diante Decreto Quorundam Anteriora Decreta Judicij Ejusq Trium Plocen
sium in Causa Evolata in Sundar ad Fundum Bonor Silvey Communem
Jnem non Sunt Sortita effectum Prorsus in Ordine Executionis
horumce Decretor Denuo Condescensio Jsdem Cameralibus Jnium Plocen
sium ad Fundum prealleg Bonor Silvey Captato Tempore Gravia Obde
stinatione Partium tempestive Patiendo Conducendor eis adinventa cum
Potestate Ut Idem Jnsi Camerarij Aud Unus Ejus Cameralium a quacunq
Parte mutuo Partium Sumptu Conducendus Condescensurus. Regulam
Antenor Decretor Jn Toto Exequendo et Omnia in Effectum Deducat, to
tamq et Jntegram Causam Eamq pro Exigentia Legis Justitiæ ac
Documentor et Termin Mihi in tantum et Jresolutum relinquendo
finaliter Decidat Dijudicet, et Moderetur Cujus Judicij Cordlis Decisio
ni Partes Parere et acquiescere Sub Pœna Trium Sexagenarum Cond
Super Parte contravenient Publicandæ cum Jnjuncta Adjudicatione
quos negotium Poposcerit et Partes voluerint Sunt adstrictæ Vigore
Juris Premissi Decreti Latiora inde Dilpercq ac Literar Missibi
lium diem Audiendam mee Exponentium ad requisitionem Partis
Actoreæ in Fundum presens Bonor Silvey Maruszewicz Sor
tem Ad Jsi Mathiæ Nadratowski Hereditariam Condescendit Jsi
dem Jnq precustodita Prius Causæ et Secundate actibus Judicijs Congrua
Jurisdictionem Suam Officiam Voce Missi in actu Contenti promul
gatam Fundavit Partes Jsq ad Sui Comparendum Prædicto Mli Acclamare
Fecit, Quo in Termo Acclamatorio Pluribus et quinq Nobilibus
Dominicis Siemiątkowski et Eleonora Nadratowska Jnvicem Conju
gibus Actis per Mandatum Suo et Contes Suæ Rmæ Patris Jsq Fabiani
no Nadratowski Ad Simonis Filio Jndicente Patre, et Jnsis Jacobo
et Laurentio Nadratowskie Ad Patres Jsis Stephano Karnowski et Josepho

Tarsilla

Josepha Jansha Juxorem Comugibus Citis et Indiens per Mantum suu
Contis Suae mre pttes Jos Antonio et Marianna de Nadratowskie Juxo
Comugibus Zglicszynskie Citis et Indiens per Dm Laurentium Nadrat
owski Coram Judice presen Condli Comparens et Secum pactis Cont
vertere quar Partium Controversys in Judo Suum Inductis Exad
Offm Cameranalis Tre Plocens exequendo Regulam Dcen Judic
Plocens Virtute Cujus presens peragibus Condnis Actus, Ratul
tenus Partes Documenta Sua Causam presens cum certis previo Con
bendo Summario Et expleudo facto Comparendi sibiq Abinvicem Com
municandi Ppa in mandati Et Quoniam Partes Exas in Satisfactionem
Sententiae Judicij Pii Condlis, et quia Jnus Dominicus Siemigkowski
cumenta Sua Jam vero Jnus Jacobus Nadratowski Scriptum manu
Obligatk Sup Summam Centum Octuaginta Tymfos Nli Joann Nadra
towski ab Rdo Nlo Mathia Nadratowski in Obligationem Sortis Suae
Bonis Siluen Maruszewice Sitae datum Seruens die Vigesima Se
da Julij Anno 1715 in Bonis Uniech Scriptum manu Quae Jo
thae Nadratowski Subscriptum et Actis Civ Plocens Sabbo pd Dm
audi Anno 1716. per Eunq Rdo Nlem Joannem Nadratowski Obligatu
in Judicio Suo Condli Comportarunt Sibiq abinvicem Communicand
quia Comportatione non persistendo Sufficientiorem esse posse Urgend
riam Partes Exas Loco Sufficientiorum Comportatorius Documentor
Judicum se se tradunt Proinde admissibilibus fore adinventis in eam
ramenti Rotham, Prout Documenta Omnia ad Causam presens Spe
dantia vere et fideliter in Judicio Comportarunt, et prout in hoc plu
pretes Comportatas penes se habent nec mihi quidquam Dare
ti in praejudicium Celavit, et Additur Mlis Judicij Pii Condlis
pantes ad promuntiand Supraserant Juri Rotham Praestitq Jur
Jnus Dominicus Siemigkowski Suo et Jo Fabiani Nadratowski
quam Jnus Jacobus Nadratowski Suo et Jo Laurentij Nadratowski
Rotha Supraseria per Judm Suum deprompta prout quod praestitum Sa
facisse Partes eas admovend Ptibusq ab Ulteriori comportatione libe
promuntiatis in Causa presens Elapsi in mandat in Expenimento, Jo
in Partem Actoream Docere Partem citatam de competendia actor
et Actionis Ppa instantanee Judm Petiit Et Quoniam tam ex Jo
alia quam ex Documentis in Judicio Suo repositis probatum ex
Olim Nlem Stanislaum Nadratowski Sortis in Bonis Siluen N
ruszewice Heredem binubum primo cum Nli Sforska, Nlem A
mum et Joannem binos filios, Secundo cum Nli Mianowska M
Mathiam Unicum filium Provecasse, Supraserum vero Adamum
Stanislao Praedentem Joannem prolificasse, Eunq Joannem binos
os videlicet Jacobum et Laurentium Nadratowskie ~~progen~~ et M
annam Jos Zglicszynski Conjugem Filiam Modernes comparens. Citt
progenuisse Quum vero Joannem Nadratowski secundum Adam Fra
trem Quam progenerasse, Jam autem Nlem Mathiam Jnus a M
nislao Eundem binos filios Simonem et Andream progenerasse
Exas et quae Simone Fabianum modernum Judicentem, jam ver
ab Andrea Eleonoram Jos Siemigkowski Conjugem modernam actri
Praesentes Juncteq Jm Mathiam Nadratowski modernum Actoris Ad
Sortem Suam Exas Aliis fratribus Ipsum pd Parentem ejus concernen
Jnuo Joanni Nadratowski filiastro Suo in Summa Centum Octu

gnta Jpsi

Octuaginta Typis Scripto Mlnti Superius exarato Invadiasse, Provide Competentibus Actoribus et Actione ad inventis Rtibus directe responde re mandat, in directa responsione, Stapensa Tantisper resolutione Cau se presens Judm Condle ad revisionem Sortis Ejusq Dñi Mathie Na dratowski Modernor Actr Avi in Obligatione Dñi Joannis Nadratowski Actor Parentis tradite in cujus nam adpresens Possessione esset, ad inda gationem de quantitate et existentia Ejusq ac de inseminationibus Utriusq in Eam reperientibus Accessit; Qua Peracta revisione ac Indagatione ex Variis Nobilibus facta; Quando quidem Vam ex Eam Indagatione qm et Documentis in Judicio Comli Comportatis Lucide Patet. Dñi Ntem Mathi am Nadratowski Dñi Stanislaj Filium Actorum Avum Dñi Joannem Nadratowski Dñi Adam filio Dñi Parentis Filiastro Suo Sortem Suam hereditariam cum inseminationibus hiemalibus in Summa Centu Octuaginta Typis Modo Obligationis ad Scriptum Manuale Jn an= no 1715 Consemptum dimisisse, Eumq Jm Joannem Nadratowski = hanc ce Sortem Obligationem simul cum Sorte Sua hereditaria ad Tabacii tenuisse, Decedentibusq Ejusq Dñi Joannis Nadratowski Patris Sortem Eam Invadiatam cum Sorte Sua hereditaria Dño Jacobo Nadratowski Filio Suo Naturimum; Siquis Dñus Laurentius Nadratowski natu rimus Filius in Remotum Patris Servitia Continuaverat; cum insemi nationibus Utriusq reliquisse; Stanteq Ejusq Dñi Jacobi Nadratow= ski Sortium Earum tam hereditarie in Extensa quam Obligatorie Possessione edificia Curialia ruinasse Inseminationes tam hiema les qm Vernales Deperditisse, ad Extremum Sortem Eam hereditaria rium Utriusq Fratres Concernens, sine inseminationibus et tam Sterile scere Causasse, Sortem vero Obligatoriam Modernor Actr hereditr Dñi Jo hannis Tanski Dñi Karwowskie Parenti in Summa Decentor Typis Sine inseminationibus Utriusq Obligasse, Jm Autem Laurentium Na dratowski Minorem Natu Ejus fratrem Absq Participatione Proven= tus extasse, in Quam Obligatam Dño Joannis Tanski Sortem, Jm Ste phanum Karwowski Qua Josephe Tanska Spantum Inseminationes tam Hiemales qua Vernales Importasse; Pro Cujus Exemptione= Sortis Moderni Actr Dñi Jacobi et Laurentii Nadratowskim ac Joannis Tanski in Anno 1759. ad Judm Trie Plocens Processus instituisse, Hujusq in Radiaz Feria Quarta pd Festa Solemnia Sanct Pentecosten Anno Locco Condemnationem Rsp Dñi Nadratowski et Tanski Obtinuisse, demum in Anno 1763. Feria Secunda pd Jm Sca= pulanis BVMarie In Radiaz Decretum Condnis in Fundum prove= nisse Sortis Dñi Mathie Nadratowski hereditarie pro decernenda pro re Actor Sortis Ejusq Occupatione cum Lana Duplici Quadrordecem Marcar in Sublationem Suprascr Condemnis extensa procurasse, dein in Anno 1774to Sub alternum Decretum Condnis ad hanc ce Sortem exportas= se, in Hujusq Ejusq Condnis Sabbo pd Jm Divae Annae Anno Cog ten= demnationem Rsp Dño Jacobo Nadratowski Obtinuisse, ac post hinc = decreta Condnum pro Eo Judicio Trie Plocens exportasse, et adhuc respectu exemptionis Sortis premissae pro Siemuszkowskie cum Dñi Nadrato wski Actrice tens Morasse, Qua propter Judm attentis Premissis Documentis Studendoq Justitiae et equitati adq Resolvendo Suspensionem Superius

Jactam

Jadam Sortem praemissam per Ol Jm Mathiam Nadratowski Ol J. Joann
Nadratowski filiastr suo Invadiadam ad presens in Possessione Obligatoria
Stephani Karwowski Eidantem ad Jsos Fabianum Nadratowski et Elis
naram Siemysłowska Juste Competere Debere Judicat Eisq Jure Hered
tario Sortem tancae Servire Determinat; Taneq Sortem per Judm
um revisam cum Area per Judm Condle mensurata et Obsignata Sol
tamen Collectione Inseminationum in tancae Sortem Obligati per Jm
Karwowski Importatar pro re Ejusq Jo Stephani Karwowski reservi
per Eosq Jsos Siemysłowskie ac Fabianum Nadratowski Indandam
deoccupandam Judicat; et per Mtem Judj Appantorem Intromittendo
ceneat; Quos in Presentia Judj Condlis ac Nlium Idem Mtis Jud
Intromisit in Sortem tancae Investivit in actuali Pacifica Possessi
Reliqua; Quantum vero Spectat Solutionem Summae in Obligatione
tis Ejusq Eidanq Judm Sententiat Quatenus Jo Dominicus Sien
kowski et Fabianus Nadratowski Unus ad Alium de non referendo
mam Centum Octuaginta Typ in Florenos reducenq Ducentos Sexa
cem flor Pols efficiens et quia mediatatem Ejusq Summae Jdd Summ
Centum Octo flor pols Jso Laurentio Nadratowski jam vero altera
mediatatem Jso Jacobo Nadratowski in et pro Tenu Secunda pd Jm
S. Jacobi Apli in Annos proxq Jmediatq Sub Poena Bnis in casu Cont
ventionis Cyca mensem in Jbus Facienq publicanq Solvant et enume
rent, Lisa Poena Trium Marcar Pols parti in Jmo Solutionis Jpsis
sub rigore Exq Solvendi; Quoniam vero in praemissa Sorte Inscrip
tiones Biennales per Jm Jacobum Siemysłowski Peperdite eidant Jm
pro dependentiis Inseminationibq Judm Statuit Quatenus Jis Jsos Jacob
dratowski Quosdam Triginta Quinque fl pols; iam vero in Sublationem
binae Condemnationem et pro Contraventione Decreti Idem Jsos Ja
bus Nadratowskis ad manus et Quietationem Jmi Dominici Sien
kowski in Jmo Supraseo Sub rigoreq Simili Evolvat aud et Summ
sibi adjudicata defalcet; Quo vero Spectat Judicium Jmi Stephi
ni Karwowski cong Jm Jacobum Nadratowski Promodam; Judm Sen
tiat Quatenus Jsos Karwowski Inseminationes per se Importas in
tem Obligati Colligat, jam vero in Summam Ducentor Typ per Pa
tem Condis ejus Jso Jacobo Nadratowski in Obligationem Sortis de
Sortem ejus Hereditariam Erga Jm Laurentium Nadratowski fra
ejus natu minorem Ipsum concernen absq inseminationibus eid
Indantq Decernat Decretq Presentis Vigore Ad Panam Sex
cem Quatuordecim Marcar Pols
Bonaventura Wilhelm Ciołkowski Camerarius Jm
Plocensis mp.

Officium Jpsius Capli Plocen ad oblationem Jmi Bartho
lomei Lisowski Decani Condle Infrascripti in Bo
nis mobilibus nominanq Inter Partes Intercedentes per
officium Cameralicale Jrae Plocen Illud manuq Ejus
officij Cameralis Subscriptum reproducen Audientiam
Actisq Jpsius Ingrossanq Suscepit mi tenore seq
Inserati Originale Ejusdem Decani cum acta Jpsius celebrat

In Civ Plocen Dig sub Celebratione Judicior Fr Secunda proxima die Festi S. Pa
ni vinculis Scilicet Die 31 mens Julij ao Dni 1780.

13 45

Actum In fundo Bonorum Kosobudy Feria Secunda Ante Festum Sanctorum Petri et Pauli Apostolorum nempe die Vigesima Sexta Mensis Junij Anno Domini Millesimo Septingentesimo Octuagesimo

Coram Gnoso Petro Pruss Rudowski Burgrabio Castrensi Plocensi In praesentia Mfci Zacharie Kruszewski Thesaurariae Terrae Lomzensis et Gsi Laurentij Dn Zdowski ac Aliorum plurimorum Plurium ad actum praesen congregatorum tum Mnlis Rgni Gnalis Brondi Thomae Medelczak de Lugi Authi et Jurati actum praesen acclamantis et eidem adstantis

Officium praesens Suprascriptum Burgrabiale Crenen Plocen executoriale insistendo legibus Regni deperagendis executionibus sancitis satisfaciendo numeri Officij sui Burgrabiatus ad exhibitionemq Decreti Tribunalitij Rgni Petriconen cujus tenor de verbo ad verbum sequitur ejusmodi Actum Petriconae In Judicijs Ordinarijs Generalibus Tribunalis Regni Sabbatho pridie Festi Sancti Nicolai Pontificis videlicet die Quinta Decembris Anno Dni 1778vo Inter

Mfcum

Mfcum Franciscum Ługowski Pincernam Siepriensem Cochor-
tis Loricatae Illris Mfci Skorzewski Capitanei
Pizdrensis Vexiliferum Actis per Gsum Chalinski
Illrem et Mfcos Majoris Poloniae Gnalem Plocen-
Bobrovnicen Ciechanovien Vipogrodien Zakroci-
mensem Gostinen Siradien Varsavien Capitis
Actis per Gsum Latalski Judm praesens Ordina-
rium Gnale Tribunalis Regni Petricovien Cita-
tionem Partis Actoriae videlicet Mfci Francisci
Ługowski Pincernae Siepriensis Cochortis Loricatae
Illris M Skorzewski Capitis Pizdrensis Vexiliferi
Illris Majoris Poloniae Gnali et MM Capita-
neis in Comparitione expressis necnon MM
Ludovico Pincernae Gostinensi et Mariannae
M Pauli Zempicki Vicesregentis Terrestris
et Castren Zacrocimen Conti Morskim Parti
originaliter Citatae Juravitae pro Justifica-
tione mente legis processus peragendaq exe-
cutione, seu bonorum Convictorum traditione
pro re Acti subsequenda per suprascros Mfcos
Capitaneos fieri decernenda ad praesens Judm
editam ad Bona Kopobudy exportatam et in
Raciąz in terminis Communibus Terribus
Plocen Districtuum Raciąsien Simul et
Plocen Die decima Nona mensis Octobris
Anno praesen per Mnlem Rgni Gnalem
Providum Thomam Pydynski de Zdunow-
ko Authum ~~et Jurat~~ recognitam decidendo
controversiis exauditis non obstante contuma-
tia Partis originaliter Citatae Parti Actoriae ex
penn mandat prex

experiri mandat in experimento teneri Partem ex
eandem Acto docere de obtento processu censet, idque instan
tanee, et quoniam Pars Actorea nempe Mfcus Zugo
wski Decrum In Racigi in terminis Communibus
Terrestribus Plocen Districtuum Racigscen Simul
et Plonscen Die Secunda Mensis Februarij anno
itidem praesen inter se Acto ab una et Suprascrip
Acto parte ad altera prolato quo mediante so
lutio Summae Duorum Millium Tynphorum
Quemlibet Tynphorum Triginta Octo Grossi nu
merando una cum provisione biennali per se
ptem acentum provenien ac Poena simplici
Quatuordecem Marcarum Polo tum pro con
traventione Decreti Commissionis ac in Subla
tionem Condemnationis Vadij Capitanei Du
plicis denique in Sublationem Condemnationum
binarum pro qualibet earum poena Quadru
plex Quatuordecem Marcarum Polo est in
juncta tum quoque Mandationem cum publicatio
ne in termino satisfactorio in Castro Plocen die
Vigesima Tertia mensis Junij anno eodem
ex parte ejusdem Mfci Francisci Zugowski contra
eosdem MM Mokrskie respectu non satisfactio
nis Decreto superius mentionato factam ex
publicatam reponit taliterque Partem Acto de
plenaria Convictione docet traditionem Bonum
convictorum efflagitat quocirca Judm attenta
eadem sufficienti convictione Parte Actoreae primum
prosequi in post procedere Acto vero respondere
et mox directe respondere Seorsum suis Decre
tis Seorsive prolatis decrevit in directa responsio
ne de

ne decernit quatenus supraseri termo et com
paritione expressi Capitanei per se seu Offi
cia sua Castrensi Competens Gsos Burgrabios
Commissarios aut Subdelegatos Juratos unus
ad alium sese non referendo imo unus al
tenus vices supplendo ad primam Partis pi
reuncentis requisitionem Decretique praesentis
exhibitionem non obstantibus quibusvis im
pugnationibus aut Jurium quorumvis
tam uxoreorum quam novorum haeredum
aut Possessorum oppositionibus, relatione
ad Cassandam in scra vel inscribenda literis
salvi conductus quae omnia praesens cassan
tur et annihilantur ultimariam sortem
finalem et indilatam executionem seu
Bnum Kossohidy proportionatam traditio
nem faciant peragant et ad mentem le
gis exequantur quin potius Bona prae
missa negotio et processui obnoxia in ju
ribus Partis actoriae tradent et dimittant
seu unus eorum tradat et dimittat nemo
vero eandem executionem impugnare Guer
ras conducere aut modo quovis praepedire
~~audeat~~ audeat et praesummat idque sub Poenis
de impugnatoribus et praecipue Anni Mil
lesimi Septingentesimi Sexagesimi Octavi
vallatis Decreti praesens Vigore Joannes Nepo
mocenus Gołembiowski Notarius Terrestris Plures Si
radien manu propria Bielski Viceregens Terrestris
Siradien manu propria Lectum per Krasnicki locus Sigilli

Sigilli

Sigilli ex Officiosa M. Francisci Zugowski Par
tis Jure vincentis ad Officium suum facta requi
sitione ad Bona Kopobudy in Actio contenta conde
scendit ibidemq Jurisdictionem suam Officio
sam praecustodita prius pace et securitate
publica Actibus Juridicis conquia per vocem ex
pressi Mrlis fundavit postquam fundatam
sui Jurisdictionem eidem Mrli Partes utrasq
ut suo coram Officio compareant acclama
re injunxit ad Cujus Mrlis acclamatio
nem comparuit Mfcus Franciscus Zugowski
Pincerna Siepriens Cohortis Loricatae Illmi
M. Skarzewski Capitanei Piedren Vexilifer
Pars jure vincens pmaliter et licet Mfci Ludo
vicus Mokrski Pincerna Gostinen et Marian
na itidem Mokrska Mfci Pauli Zempicki Vice
regentis Terris et Crenen Zacrocimen Concors
praesens interno desparent cum tamen M. Zu
gowski Pars jure vincens reproductis supraexa
tis tam Decreto ~~Tribun~~ Terrestri Plocen in ka
cigz Feria Secunda Ipso die Festi Purificatio
nis G.V. Mariae scilicet die secunda Mensis Fe
bruarij seu potius ob celebrationem Festi ejus
dem Crastina die in Anno Dni 1778 Inter
se Partem Jure vincen ab una et eosdem MM. ~~Mo~~
Mokrski et Zempickie Partem jure vincentem
in contumaciam Mfci Theodori Mokrski
Venatoris Zacrocimen prolato quo mediante
prout in Decreto Tribunalitio De tenore ejus Supe
rius inserto est specificatum Solutio Summarum

et quod

et quidem originalis Duorum Millium Tymphy
quem libet Tymphorum triginta Octo grossis nume
rando Provisionalis vero coegalis Originali De
creto Commissionis ex sancito a Statibus Rgni ema
nato in Oppido nove Miasto prolato adjudi
catae una cum provisione biennali a termino
per Decretum Commissionis designato ad terminum ~~hucce~~
solutioni praefixum a summa Originali tantum
per septem a centum computata cumq' huic
Poena Simplici Quatuordecem Marcarum
Polo ac seorsiva Poena ratione Contraventionis
Mentionato Decreto Commissionis Duplici
Vadio tumquoq' cum Poena Occuplici Quatu
ordecem Marcarum Polo in Sublationem
binarum Condemnationum ab expressis Mfis
Mokrski et Lempickie pro re Mfi Lugowski
~~est~~ cum rigore poenae banitionis est injuncta
quam Mcatione cum publicatione in Castro
Plocen Tra Tertia ~~in Crastino Fti~~ intra
Octavas Fest Sacratissimi Corporis Christi
Dni scilicet in Vigilia Festi Nattis Sancti
Joannis Baptae die vero 23 Mensis Junij
Anno Dni 1778 idq' in termino ex supra
sero Decreto Terrestri Plocen incidenti ex
parte sui contra expressos M Ludovicum
Pincernam Gostinen et Mariannam M Pauli
Lempicki Vicerigentis Terrestris et Crenen
Zacrocimen contem Mokrskie ratione con
traventionis huiusce Decreto de Actu ejus exa
rato Terrestri Plocen non solutionisq' summa
rum Orig

rum Originalis et Provisionalium tum
licitae et poenarum toties mentionato
Decreto Terri Plocen in Kaczyc adjudicato
facta plenarie eorum MM Mokrski et Tem
pickie seu potius Bona eorundem convicta
esse demonstrat in virtutem praemissorum De
cretorum et Condemnationis in termino
Satisfactorio Obtentae non obstante Partis
jurevitae Contumatia ad executionem Bnum
Kossobudy seu proportionatam horumce
Bonorum in expressis Summis licitae ac
poenis tum etiam provisione et processu
Subsequendam traditionem Condescendi
Affectavit quocirca Officium praesens
Burgrabiale Poenen Plocen executoriale
attenta plenaria Partis Jurevitae convictio
ne insistendo Decreto Tribunalitio Rgni
Petricoven de tenore ejus exarato tum Sursi
vo Decreto Terri Plocen et Poenae Banitionis
supra adnotatis Affectationique Partis jure
vincentis ~~[illegible]~~ annuendo ad revisionem eorundem Bnum
Kossobudy sese contulit quapropter acta revisione
ad traditionem Sortis eorundem Bnum Kosso
budy proportionatam accessit in descriptione
idiomate Polonico ejusmodi tandem eo tempo
ris praeliter se sistens „G. Thomas Ptubecki" reposita Inscriptione Obli
gatoria in Arce Ciechanoviensi die 23 Mensis
Junij Anno Dni 1778 per Mfcum Theodorum
Mokrski Venatorem Terrae Zacrociniensis suo et
Mfci Ludovi

et Mfci Ludovici Mokrski Prefecti in exe-
cutu Russiae in rem Sui Super Summam
Viginti Quatuor Millium Florenorum Pol. in
Bonis Kossobudy cum attinentiis cum con-
cessa intromissione in bona eadem Recognita tra-
ditionem hanc subsequendam impugnare
Studuit prout et actualiter oppugnavit et re-
missionem totius Causae cum se impugnato-
re ubi vertebatur decernendam concludit cum
tamen emundando Possessionem Suam summas Par-
ti jure vincenti nullo modo per se exolvendas
posse fatetur Decretumque Tribunalitium Regni
Petricoviensis de tenore supra exaratum ex quo
Officium praesens Suam fundavit jurisdictio-
nem non obstantibus quibusvis impugnatio-
nibus aut Jurium quorumvis tam Uxoreorum
quam Novorum Haeredum aut Possessorum
oppositionibus quae omnia hocce Decreto sunt
Cassata et annihilata Bonum praesens tra-
ditionem proportionatam peragere injun-
xit proinde Officium amputata remissi-
one ultramentem praescriptumque Decreti
Episcopi Tribunalitij affectata non obstan-
teque eadem Obligatoria Gso Ulubicki servienti
Inscriptione ad continuationem inceptae
Traditionis seu potius Status tradendae
Sortis conscriptionem iterum se accinxit Chałupa za Sadem
Szczytami na południe y pułnoc Stojąca w słu-
py dyle y bale budowana Stara lecz cercze dobra

Słupy emu

Słupy uniey trochę podgniły dyle w sieni dobre
bale wsianie u Izby nad przichniały drzwi uniey
czworo iedne ze wschodu do sieni drugie do ku
chni trzecie z kuchni do komorki w sieni dylami
przegrodzoney zdylow na biegunach drewnian
nych dobre czwarte do Izby na południe z tar
cic na zawiasach żelaznych dobre pułap
na sieni zdylow y kumin nad dach wywie
dziony dobry w Izbie okna dwa iedno na po
łudnie poczęści stłuczone piec z kafli patrzy
stych dobry kumin z gliny lepiony takoż do
bry podciąg belki y pułap zdylow nieźle
polepa nad Izbą krokwina y łaty dobre poszy
cie nieźle chlewy szczytami na wschod y za
chod stoiące w słupy y dyle budowane w prze
set trzy y czwarte małe przegrod trzy drzwi
czworo zdylow na biegunach słupy uniey
podgniły krokwina łaty nieźle poszycie źle
stodoła szczytami jak chałupa stoi w słupy
y dyle budowana stara lecz ieszcze ze wszyst
kiem dobra ogrod do teyże chałupy należący
przy szczycie południowym oney leżący zerdzia
mi ogrodzony warzywem zasiany grodź za sto
dołą także zerdziami ogrodzona w tey chału
pie mieszka ~~[illegible]~~ Udany Jan Owczarz wolny który
z teyże chałupy na tych miast wyprowadzić się
powinien a wolne Wm Ługowskiemu zostawić
pomieszkanie warzywo zaś w ogrodzie wolne Owcza
rzowi do zebrania

zowi do zebrania. Siedlisko na cegelni zwane
za stodołą pustą leżące zaczynaiące się od Pola
przy szopie z Południa ~~wego~~ wszerz ciągnące się przy
tow iedenaście do pala naprzeciw Roga Pło
ta zabitego wzdłuż zas aż do łąki żytem
obsiane płotem poczęści zagrodzone, stodoły
dworskiey szczytami na wschod y zachod
stoiącey w słupy y dyle budowaney starey
złey połowa od zachodu przy stacenie prze
set trzy z klepiskiem. ~~słupy wniey podgniły~~
słupy y dyle pogniły zewnątrz y ze dwom po
podpierana bonachylona belek na połowie
tey stodoły przy ktorey się połowa determinu
ie złomany wrotów dwoie zdylow na biegu
nach starych krokwina cały y poszycie
niezłe tok gruby w połowie podaney stodoły
leżący wolny do używania Wu Ługowskie
mu podaie się. Stacenka przy tey stodole zwy
stawką w słupy y dyle budowana stara cie
cze dobra słupy trochę podgniły poszycie
na szczytach złe dwu zdylow na biegunach
dreuncarnych stare toki wniey dwa do
bre, szopa szczytami stoi iak stodoła w słu
py y dyle budowana dobra wrota duże po
dwoyne zdylow dobre, całata szopka w pul
pięta przeset budowana dobra y zwierzchem
oponiewasz ogrod przy opisaney chałupie bez
zasiewu podany więc na ogrodzie naprzeciw
nowo wybudowanego browaru ktory wolny
także do używania Wu Ługowskiemu ostrzega
iakoteż y wzd nowo w polu wybudowany

lichwa

lich warzywa iedenaście y kopi cztery tu
dzież na Drugim zabwczarnią od płota zbrze
ga lich cztery kapusty, do zebrania Wu Ziego
wskiem wolne, zaś Na Wsi Chałupa szczytami
na wschod y zachod stoiąca w słupy y dyle budo
wana stara słupy u niey pogniły niezła ieszcze
dnia do sieni dwoie zdylow na biegunach pułap
w sieni zdylikow kumin nad dach wyniedziony
dobry dnia do Izby z tarcic na zawiasach y ze szko
blem żelaznemi dobre Piec z kaszlo patrzystych zły
kumin z gliny lepiony dobry okna dwa dobre pod
ciąg belki pułap zdylow polepa nad Izbą y komory
krokwi na łaty y poszycie dobre tylko szczyt zły
dnia do komory z tarcic na zawiasach żelaznych do
bre y ze szkoblem żelaznym pułap poszycie takie nad nią
iak nad Izbą Chlewek na podworzu w cztery
słupy y dyle budowany y z dnia mi dobry bo cały
nowy. Stodoła za drogą szczytami na południe
y północ stoiąca w słupy y dyle budowana o dwoch
Lomsieczkach iednym klepisku dobra słupy u niey
pogniły krokwi na y łaty dobre poszycie na bokach
dobre a na szczytach złe wrotow naprzeciw siebie
dwoie zdylow na biegunach y klepisko z gliny
lepione dobre. Szopa razem z Spiechlerzykiem szczy
tami stoi iak Chałupa przy stodole w słupy y dyle
budowane szopka wedwa przesła dobra nowa Spie
chnyk zły stary słupy u niego zgniły poszycie
stare Stacenka na przeciwko iak szopka stoi
szczytami z Wozowką y Chlewkiem w słupy y dyle
budowane

budowane Stare Słupy zgniły dyle ieszcze dobre
poszycie naprawiane belki krokwi nalaty dobre
w tey Chałupie mieszka Pracowity Antoni Pa
wlak z Żoną Maryanną dzieci maią Pięcioro
kunegundę w lecieech Ammastu Jadwigę w lecieech
Piętnastu Dyonizego w lecieech czternastu Ju
lianną w Dziesiątym Roku maryannę w ósmym
Roku Robi sprzężaiem dni cztery w tydzień Żona
zaś ręczno także dni cztery w tydzień zaciągu
ma załogę wołów parę krowę iedną y inszą
pomieyszą załogę ogród maią obsiany Sieią Pół
włóczki iak drudzy Chłopi, daią do Dworu ku
płonow parę y mędel Jaiec tłukę odrabiaią
wedle zwyczaiu Podatek dymowego Siedm Zł
Pół na Rok do Skarbu płacą Dziesięcinę ko
ściołowi Kaciązkiemu corocznie wydaią . . . .
Druga Chałupa minąwszy po opisaney dopiero
trzy szczytami iak pierwsza Stoiąca Izba
w zamek y bale Sień zaś w słupy y dyle budo
wana Stara bardzo zła zamek y cała Izba
spruchniała y w ziemię wlazła Dnia z Połu
dnia do Sieni iedne do komorki w sieni dyla
mi przegrodzoney drugie trzecie do Izby
wszystkie z dylow na bieżanach drewnian
nych Stare kumin nad dachem wiedziony dobry
w Izbie Piec zły kumin dobry okna dwa do
bre podciąg belki pułap spruchniałe pale
pa nad Izbą dobra krokwina y łaty dobre po
szycie niezłe za Chałupą przyszey szczycie Sto
ią Chlewa

Stoią Chlewki szczytami iak Chałupa w słupy y
dyle we trzy przesła budowane stare słupy podgni
ły dyle niezłe poszycie dobre szopka ~~nowa~~ szczyta
mi iak Chałupa w słupy y dyle budowana dobra
o czterech przesłach troygu drzwiach na biegu
nach dobrych wierzch cały na niey dobry Stodoł
ka stara cała zgniła y opisania nie warta Stu
dnia z pogrodkami y z ramem dobra Stodoła za
drogą wraz z szopką szczytami na pułnoc y
x. południe stoiąca w słupy y dyle wraz z szopką
budowana stara ieszcze dobra słupy podnią
podwłuczone krokwina łaty y poszycie dobre
drzwi do stodoły y szopki z dyłów na biegunach
Drągi nad szopką leżą Spichlerzyk z tyłu stary
drzwi do niego z dyłów dobre y poszycie dobre
W tey Chałupie mieszka Pracowity Woyciech
Bieniek z żoną Katarzyną Syna maią iedne
go Woyciecha w leciech dwudziestu służy u nich
~~Piotr~~ Pracy Maciey Brat Jego który się także
podaie Kobi zaciąg sieie Kole daniny Dworowi
daie podymne płaci y dziesięciny wydaie iest
zatorny iako pierwszy — W Polu Ozimnym
pod kraykowo ku pułnocy Folwark zaczyna
iący się od drogi publiczney od Kaciąża do Dziechta
nowa ~~idą~~ idącey wszerz prętów osmnaście Pręt
każdy rachuiąc po pułosma łokcia Warszawskiego
wzdłuż do drogi stay czworgi za drogą za strochy
za skokiem wszerz prętów pułosmnasta wzdłuż
stace iedno dobre między miedzamy pułwłoczku
Chłopskiego ze wschodu od zachodu Folwarkiem tym
dalej się ciągnącym na tym Folwarczku podanym
przenieyszy

x Przenieyszy się zagonow siedmdziesiąt dwa, reszta
zytem zasiana, ze zas owczarz na podanym teraz
Folwarczku obsiał prętow wszerz Pięć a zdogra
nicy wsi więc wolnym mu iego będzie do zebrania
Czasiew y za temi pięciorgu Stacami opisanemi
podaie się łąka z gruntem a zdo Granicy W Polu
Jarzynnym pod Grochowką na Wschod Fol
wark zaczynaiący się od Połwłoczkow Chłop
skich przecem idących ciągnący się z łąką
pod Grochowką wszerz Prętow Dwadzieścia
dwa y puł wzdłuż Stay czworo między tradycyą
Pienszczyzny z iedney a daley Folwarkiem ciągną
cym się z drugiey strony pierwsze staie Jęczmie
niem dwoie tatarką czwarte Grochem zasiane
W Polu Ugorowym na Zachod pod Laski Folwark
wszerz prętow Osmnascie wzdłuż Stay pięcioro
między tradycyą pienszczyzny z iedney a we zgłodzie
z drugiey strony zaczyna się od drogi Laskowey ciąg
nie się a zdo Zdorowskiey Granicy z łąką post
quam subsecutam modo supra specificato tradi
dae sortis conscriptionem hanc sortem cum aedi
ficiis subditis agris pratis campis inseminationibus utrisq liberis ubiq pascuis et ex
pulsorijs libero usu aquae et praeventu vi
delicet totam et integram prout est in conscriptio
ne specificata cum omni usu ejus et proprie
te M Francisco Lugowski Pincernae Siejnicy
Parti Jurecinciey in summa ejus originali supra
enarrata scriptoris in procentu ejdem summae
correspondenti usq ad exolutionem originalis
summae extenuationemq provisionis et pro
cessus officiose tradidit dimisitq et ad intromittendum praefatum
M Lugowski in hanc ei traditam sortem Milem
in Acta

Mnlem in actu contentum deputavit qui Mnlis
satisfaciendo muneri suo parendoq Deputationi
ab Officio suo habitae toties dictum M Ługowski
in expressam traditam Illi sortem in praesentia
Illmum et variae conditionis hominum alta sua
et sonorosa voce intronisit et ad notitiam ~~omn~~
omnium protunc praesen deduxit de quo Jd
Mnlis rediens ad Officium suum fecit Relationem
postquam subsecutam intromissionem convocatis
traditis subditis obedientiam cunctam M Ługo
wski praestandam Injunxit et in pacifica M
Ługowski nemine protunc impugnante et contra
dicente reliquit Possessione nemo vero eandem
traditionem nec per se nec per subordinatas quas
vis Personas irritare aut modo quovis Possessio
nem M Ługowski praepedire audeat sub rigoris
simis legibus Regni descriptis poenis Officium prae
sens monet et omnino vetat prohibetq Decri
praesen Vigore qua peracta in Bonis Kossobudy
traditione Siquidem M Ługowski Pincerna Secre
cen ad Duos Subditos in Bonis Kossobudy sibi tra
ditos Tertium Subditum in Bonis Kraykowo
sorteq Bonis Kossobudy attinenti manentem
per Officium suum tradendum sibi exoptat
quocirca Officium praesens Jurisdictionem suam
de Bonis Kossobudy ad Bona Kraykowo trans
tulit Actum itaq in Fundo Bnum Kraykowo Ko
scielne sorteq Bonis Kossobudy attinenti et
ad eadem Bona spectantis ibidem Sitta Terra Tertia
ante Flum SS Petri et Pauli Applorum
nempe die 27 Mensis Junij Anno eodem
1780 coram eodem Gso Petro Prusz Rudowski
Burgrabio Czeng Plocen in praesentia eorundem Nobi
lium et Mnlis ut supra Quod Officium

Burgra

Burgrabiale Ozepey Plocen[sem] recipiunt[es] in eam
sorte Jurisdictione Jua Labsum Petrum Kowal
czyk cum Maryanna Consorte ejus ac liberi
Quatuor ut pote Lucia Annos octodecem Fran-
ciscus Annos Quindecem Koralianus Annos Sept-
Nicolao Annos Quatuor viventibus cum q[uo]
ejus Juvamine ac laboribus per Ipsum more
subditum Kopobudyensium prestan[dis] Deb-
tis commanentem In Gaza in statu Polonico do-
nate censerpto ejusmodi Chalupa z cegłami
Południe y południe Stoi w stupy y dyle budowana no-
wa dobr do Lieu Dwoie nabiegunach zdyłow
ue do Jeby z tarcie takoż na biegunach Komun
li nad Dach wyniesienia dobry Okna w Izbie
obydwa ze piec z kaflu pastrzyty ch y kumin z
lepiony dobre Chlewek przy Chalupie zdyłow
wony dobry Stopka z cegłami Stodo[ła] ja[k] Chalupa w Sto
py y dyle budowana Stara Stupy podgnity
gnity Stodoła z stopką z cegłami na uschod y zach
biednym Klyuski dwork w Sieciechach budowan
takaż ja[k] stopka ad sortem in Bona Ko[pobudy]
M Zugowski per Officium suum de praesenti tra
tam procul ea antea ad eas Bona Kopobudy pertine
bat applicant et in Possessionem M Zugowski in
pra expressis suumq[ue] provisionibus ac proces
actualem demisit presentemq[ue] Mandatum
ad hanc M Zugowski
ad stat. in Kopobudy obedientiam per subditum
dam mandavit et in pacifica nemine impugnante M
gowski reliquit Possessione actus executionalis
gos Petrus Prusz Rudawski Burgrabius
Ozepy Plocen[sis]

Ego Joseph Gerd Capitul Plocen ad Officium Jo. Josephi Micz
traditionem in hac scriptam in Banicz Kopobudy et Brzoskowo
Burgrabiale Gerd Plocen Intratum Ejus expedit Manuj Ej
Ejusq[ue] subscripsi in rem Mei Francisci Zugowski Vicecan
Seniori reproducend ad Actitanda Actus Ejusq[ue] ingressa
sigilli in Tenore sequen[tis] miseratq[ue] Originale Ejusq[ue] traditionis
acta relicta

Ego Ord Plocen[sis] Idque suis Celebratione Quinquer Feria Tra Jo. Kap
lanis Baptismo Annona prata Sectiones Die 18va Mensis Julij Ao Dni

14

Actum in Fundo Bond Chudzyno Feria Sexta Pridie Festi Sancti Pauli Primi Eremite Subscd Die Decima Quarta mensis Januarij aõ Dñi 1780mo In Presentia Spor ac Nlium Bonaventure Cio Dkowskj Camerarij Pauli Zdtowskj Vicenotarij Trium Joannis Dturnieyskj Burgrabij Crcy Rkcy antonij Smolinskj Joannis Korzybskj aliorq Plurimor Nlium ad actum psens congregatorum Mnlis dñi Eliõ Providi mathej Banasiak de Klenie wo authi et Jurati actum psens acclamare et Ejusdatary

Judicium Judicatum Subjudicatus Trc Rkcy Condescensoriale Jnstendq Decreto Judicij Suj Plem ad autoratus Primum ex Plcõmor Jure ptis Rczyt Rkcamerarij Pscõ Rgõ Mathi et Tedie maturerunicz una Jnvicem Conjunct Corq Spõ Blascum Radecky alterum ex Rõgus dem Ssi Radecky Bd Chudzyna antecati Tenutarij Possessorij Corq ptab Mior Rczyty Corges Cum Mior Vencestaum matuszewicz Colnellum Exercituum Magni Ducatus Lithuanie adõ Relictam et Succores ob Jlterius et mior Martini Castellani et adoptiv Tribuni Brestcy Kujavie matuszewiczow Bd Chudzyno heredes ac Spõ antonium Korzybskj Corq Bd Tenutarium Possessorem Tertium demq ex Pscõ recensitor mior Rczytow Conjunctum Relicte et Succrum Jlterius et mior martini Castellani et adoptiv Tribuni Brestcy Kujavie ac alior Corq pdict Spõ Blascum Radecky et Spõ Eleonoram de Rubachy Cõtem ejus abinvicem Jnstitutor in Bilsko in Trnõ communibus Fra 2da pr Spõ S Michaelis archi Subscd Die Quarta mensis Octobris aõ Proxime Elapso 1779no plad Quo Decreto Sine Quinq Causa tam intuitu Pretensionum Fundi ex Tenuta Bd Chudzyno Pululan quam pretensae Extradicõnis Cinum pro Fundo respensionis in Pscõ Brnõ detentar promota Sit Quae sine Condescensione decidi nequiverat proinde necessaria esse Condescensio in fundum Bd Chudzyna mior matuszewiczow heredib Judicij Sui aut Ss Camnor Trium Rkcy Capitalo tempore Conducendor adventa Cui Judicij Sive Officio Camli Unius vel duor absentia non obstante mutuo Ptium Sumptu facta tempestiva Avisacone Ptibus Condescensuro Ante omnia Comportacionem Documentor Contractuum attendationi Regestor Quidvis ad Causam retoria demandandi Quibus reproductis Summas tam ex Contractibus arendatoriis Quam Quibusvis ptensionibus Fundi abutrinque ad se habitis Liquidandi de Devolucone Sive reparacõne Austis vel deperditis Jnterminationibus Stante Possessione

Possessione arendatoria Eor& Rd Chudzyno Inquirendi Investigandi
Inquisitiones expediendi Juramenta excipiendi Inventaria Gri Ra-
decki pro Fundo responsionis Si Qua ad Rem aliqua apparen
Pretensio derelicti Eaq Liquidatis Quod Si deducetur in Bonifa
tionem Eor& Pretensionum Convertendi declarandi Quod si
vero non Patebit Eaq una cum accremento ac usu fructu de
cata Conservatione Eor restituenda Sententiandi Satisfactio
omnimod& Cui et à Quo Competierit Potand& Injungendi Pa
mi Obtus et Singulis ptensionibus nihil Intactum et Irreso
lutum relinquendo pro Exigentia legis Justitiae Trino
Documentor& finaliter decidendi dijudicandi et moderandi
Decisioni Pres Parere et acquiescere ac Judicatum Pati sub Pe
Bonis ptem in Trino Condescensionis Super Parte Contravenien
Publicand& adstrictis adhibitis per Partes Quos voluerint
negotium Proponent& Concessa edutandis Comparere et Judi
cium Pati sub Eod& Quo Supra Rigore Idem Mandatum et
in Ipsa Ejusd& Dni ad Requisitionem Ptium Facta Tempesti
va Obdestinatione per Literas missibiles determinat& pro
Die hodierna in actu Contento Condescensionis suae Trino ad
Bona Eaq Condescendit Illius Fundata sua Juris dictione
Voce Mihi in actis expressis promulgato Partes ad Compa
rand& suo Coram Judicio Mihi Ejd& declamare Injunxerat hujus
declamationem Eledem Pris Mei Josephus Rzyt Succamer
rius Sive Egis Mattis et Terrae de Matuszewicze Judicem Con
dig Illius et mea Anna de Rzyty ob Illi Martini Matus
zewicz Castellani Brestens Lithuaniae Relicta Consor
Vidua Actores et Cid per Sm Paulum Lottowsky Suum Blascum
Decki Citatus et actor pltes Sua Eleonora de Rubachy Gri Bla
Radecki Consors Cid per Maritum suum et Contis Suae nne
Mei Venerabilis Matuszewicz Colonellus Exercituum magn
Ducatus Lithuaniae Citatus per Sm Paulum Lottowsky Mei Co
centius et Thadeus Matuszewicze Castellanic Brestens Lithu
niae ac Relicta et Succra ob Mei adoptivi Matuszewicz Tri
bi Brestens Lithuaniae Actores et Cid per Sm Paulum Lottow
Coram Judicio Suo Condti Comparuerunt tunc ad affectand
Ptium Per& utrag Judm Illum Condescensionalis Trinum
ptem Condescensionis ad Iram Istam pr Festa Solennia Pa
schae proxam Diem Sabbati Vigesimam Nonam Mensis Ma
anni ptem Limitat differt et prorogat Conservando Ptibus
Trinum ex Pact& Limitatione Judicem Coram suo Judicio aut
Uno Duorum Meo Judice Collegij Sui Sive Gri Camerarij Ter

vtrobiq

15 Jan

54

Tribus Plouy vel Uno ex Eius Conducend Condescensuris vel Conducendo Condescensuro Comparendi Peremptorium Decr Ipsius Vigore

Joannes Jurowski Subjudex Terris Plus Plocens

Tandem ex Limitatione Trā Quarta post Festa Solennia Paschae proxa Scilicet Die Vigesima Nona mensis Martij Ao Dni 1786mo Judicium Subjudicatus Trre Plocz Vigore tam Decreti Superius Ingrossati quam Limitationis prioris ac Ba Eadem Thadeum Chudzyno Condescendend Obligati in Presentia Mei ac Spōr Francisci a Dembiński Succamerarij Plocz Bonaventurae Ciołkowski Camerij Pauli Zołkowski Vicenotarij Terrium Plocz Antonij Smolińskij Alberti Matuszewski aliorq Plurimor Aliorum pro Tuno Ipsius Congregatorum Mei Rmi Dni Praesidi Pauli Borowicz de Borowo Cmethonum Auctri et Jurati Actum Ipsius ac clamare et Ejusdem Fundata Sua Jurisdictione Partes ad Jus in Bonis Comparitionem Mei adstare ac clamare mi junxit ad Cujus Acclamationem Eadem Pcs Mei Josephus Szczyt Succameranij Terre Rdē Matkij et Teofila de Matuszewicze Juniorem Conjuges ac Ejusdē et Mei Anna de Szczyty ob Jmei Martini Matuszewicz Castellani Brestens Lithuaniae Relicta Consors Vidua Mater Vincentius et Thadeus Castellanicq Brestenses Lithuaniae Matuszewicze Filij nec non Relicta et Succes ob Mei Adolphi Matuszewicz Jun Brestens Lithuaniae Actores et Citti per Spm Paulum Zołkowski Suos Blasium Radecki Cittus et Actor Pter Mos Venceslaum Matuszewicz Colonellum Exercituum magni Ducatus Lithuaniae Cittus per Spm Paulum Zołkowski Sua Eleonora de Rubachy Ejus Blasij Radecki Consors Citta et Judicens per Eundē Maritum Suos Antonium Korybski Bs Chudzyno Ignatium Rozes Sor Cittus et Actor Pter Coram Judicio Suo Condcli Comparuerunt et secum Controvertentur Quor Controversijs Indutis Exauditis Judex ante Omnia Compertaonem seu reproductionem Contractuum Arendatorior et Inventarior seu Regestor Tum Documenter huor in Causam Hanc Spectan per Pcs Jstantes mi Jnstanti Injungit reproduxerunt Partes Eaq tam Contractuum Arendationum Bs Chudzyna Inter ob Mean The resjam Matuszewicze Capitaneam Stolnicen Pincernissam minorennes Viduam ab Una et Suos Evam de Krechowskie Burska Matrem Blasium

d Ludovicum Radeckie Filios Pte ab altera Intuitu Dimissionis
Bd ville Chudzyno cum Sortibus in villis Dąbrowka Lędki d
Żydowka per Mcam matuszewiczowe in Tenutam annualem
Gnis Radeckim pro Summa Mille Ducentor Sexaginta Sex
florenor Groson Viginti Pol Circa huiusce Contractum Pro
pto in ao 1763to Confectum d Inventarium Status Bd Bo
ac Insinuationes Manuales Prorogationis Possessionis Tenutarie
libere Bd Gnis Radeckim in Subsequentes annos cum ap
bacione primitivi Contractus annotatim datas atq Liquidacio
ptensionum d Radecky ex Tenuta emicare cum Od Jmo Mo
tino matuszewicz Castellano Brestens Litovanniae ac cum
mio Szczyt Subsecutum Scripta Reversalia Summarijs
Partium per Easq Pte Conscripta d Subsinis Specificato
Jn Qua reproductione siquidem Pte ab utroque persistend
pinde Satisfactione in Punto rejunctae reproductionis ad
vento Ptium Causam prosequi Jubet in Prosecutione Exam
dictae Controversijs Ptium Solite inter se factis Examinatis Jn Ve
ficatione Pretensionum Ptium Regestris d Punctis repositis
Specificatar ante Omnia ad revisionem Status Bd d Verifi
cationem cum Inventario cum Ptibus d Subditis Fundi
dicium decrevit Qua peracta Revisione d Indagatione Cir
cumstantiae rerum ex Subditis Fundi in melioremJudicij
Sui Informationem necessariam esse Jnquisitionem Pte
ter Utrasq ad Contenta Jnod eduenel Censet idq in Instan
ti d Additur Mihi adnuntiandi Justi Rotharii Supe
ri corruptionem Testium pohiterum d Suis Antecessoribus
suo d Meor Szczytow ac matuszewiczowne d Gnis Bla
us Radecky suo prosister esse Interrogatoria Pte Consentiand au
bi Communicent Testes Jnducant Conscripserunt Communicandi
Testes Jnduxerunt d Jnquisitiones suas Pari numero ab utriusq Jud
um eduxerunt ad Quam Lectionem Judex Condescendit Quibus lect
et diligenter discussis Resolvendo Suspensionem Superius fact
Quoniam ex reproductis Ptium Documentis Judicio hic dem
ostratus Gnis Blasium Radecky insimul cum Od Dna Do
Radzikowskie matre d Ludovico Fratre Ludovici Radeckie
ria spectanea Chudzyno cum Sortibus in villis Dąbrowka
Lędki d Żydowska in annualem Tenutariam Possessionem
d Summa mille Ducenta Sexaginta sex flor Grosson Viginti
Pol ab Od Dna Theresia matuszewiczowa Capitanea Stolbie
Bonor Ord hucusq Jnsta Contractu Superius exarati in
et Suspensa ex repositis Documentis resolutione Causae

Anno

mi Anno 1763tio apprehendisse et eadq Bona mi Virtute ejusq Contractus et appendicium manu fideliter ad m. matuszewiczowa Capitaneae Stolbicenq mi eo.q Contractu Inscriptis Prorogationem Possessionis Ejusdq Tenutariae mihi exaratq ad Tata ad m. Capitaneae Stolbicenq nempe ad Annum 1767mum mi sua Possessione Tenutaria retinuisse tum et post subsecuta fata 17 Decembris ad m. Thereseae de Kempskie matuszewiczowa Capitaneae Stolbicenq ad Inscriptionem similium appendicium mi eodq Contractu ad ad m. Capitaneae Stolbicenei habito Prorogationis ulteriori Possessionis Annualis S. Blasco Radecq iam additamento seu Auctari Quotae Sexaginta Florenq ad Summam p Tenutae mi Contractu expressam per ad Illustr et Rmm. Martinum Castellanum et Josephum Dapiferi Brestenq Lithuaniae matuszewicze Ejusdq ad m. Capitaneae Stolbicenei filiam mi ad 1767mo Inscriptis manibusq eorundq Subscriptis in Possessione Tenutaria Bonorum huncce Sm Blascum Radecq usq ad Festum S. Joannis Baptae anni pcae elabi 1779mi certis tamen sed post fata et libatae ad m. Thereseae de Kempskie matuszewiczowa Capitaneae Stolbicenei ad ad 1767mo tam ex Summa mille Ducentis Sexaginta Sex Florenq grossi Viginti pro Contractu p Tenutam annuatim Constituta Quam et ex additamentali Justo appendicium olim Illustr et Rmi ad martin. et Josephi matuszewiczow mi Eandq Tenutam per S. Blascum Radecq mi auxecum Solvi Oblata Quota Quadraginta Florenq non nisi Trium Portionem p ut Illustr et Rmi ad martin Castellani Josephi Dapiferi et ad pri Tribuni Brestenq Lithuaniae matuszewiczow Juxta obligationem Quitationum minium ad hoc deputatorum per S. Radecq et a Parte mm. Szczytow et matuszewiczow p dictam huncce S. Blascum Radecq ad actum Traditionis Bonorum eorundq Chudzyno cum attinenq p re Illustr Nicolaum Succameranj Pallis Plocenq nempe ad annum 1777mum annuatim persolvisse Quartam vero Portionem non recensitam ad Summae et Quotae ex Tenuta

pro re mi Venceslaj Matuscewicz Colonelli Brzesti
um magni Ducatus Lithuaniæ provenien Civitane
adusq retinuisse nam d mi pretensionibus suis ex Du
do Boreo eminenq satis mul capitaneæ Mscicens Pri
per ol Jm. Martinum Matuszewic Castellanum Brzest
Lithuaniæ in Regno Die 1ma Januarij aõ 1774to mi
ven per M. Skryd Succamerarium Sanè Regè mat
in Solitæ Die Vigesima Augusti aõ 1776to Liquid
in Quarto Portione Cad & ptensionum pmissi
Debitibus exactad Onus mi Venceslaj Matuszewic
Bonificationem afficere, per hunc ed S. Radecky Com
nero dum non peregisse duo Circa Judm Pom
pmissi Summis p Tenuta Bi Chudzyna provenien
Quartam Portionem in Quota Trecentod Centum
ginta Duorid flor Polon Quindecim Pol ex Duo lib
aõ retentam ad Unam Summam pro annis Dec
provenienq Tria millia Ducentod undecem flor Pol
rum Viginti Polon liquidatam priorum vero
ab ejdq Summis Quartæ Portionis ex Tenuta reto
annuatim post expirium Tenutæ Cujusvis anni
Justa retentiam Summad annualium nempe a Fe
Natlis S. Joannis Baptiæ anni 1768 ad Jdq Festum
anni 1777mi in Quo Traditio Bi Chudzyna p re Jm
Siciatowsky Interjesui et Eadq per Cessionem ad M
Skryd Devenit p annis novem ab decretis ex Quo
aõ Summis. Jam vero ab aõ 1777mo ad annum pu
a Summa Supra expressa iam ad Unum Computat
Trium millium Trecentod "Viginti Quinque flor Pol
et Pol pannis Tribus per Quinque a Centum ex Duo
anno per Judm Suum liquidatas efficiens Simul
etiam Summam mille Ducentod "Quadraginta &c flor Polon
"&c Denarior Quatuor et Medij
gent "Pol Quas Utraq tam ex Viginti libus Su
mam Trium millium Trecentod "Viginti Quinque Quam ex
visionalibus Summam mille Ducentod "Quadraginta &c
grosser Viginti Sex &c efficientes p re mi Ve
ceslaj Matuscewic a S. Blanco Radecky Juste pvem
Judicat tam quoq & ptensionibus suis di in Quem
Portione Pro Bonam mi Venceslaj Matuscewic af
cienti S. Blanco Radecky non Bonificatis eas Jud
obsequentiam Liquidationum prementat prima
quinq annis 1774to per ol Jm. Martinum Matuszew

Casse Manu

Castellanum Brestens Lithuaniæ alterius anni 1776 [illegible]
M. Rzeczp. Succameranium Sine Lyde mattis cum S. Blanco
Radecky factar ex trinis Portionibus Onus ad Illm. et
mod martini ed adolphi matuszewicow ac mm. Siczyn.
affinitas jam pacificatas simili modo ad tertiam Portio
ne Onus mi Venceslay matuszewicz affinitas ad Cognos
cand pro S. Radecky determinando nempe Justa Pri
mitivam Liquidationem Summam [illegible] Duorum
rum novem florenorum Grosser Viginti Polon cum provisione
pro annis Sex a Data Liquidationis prioris ad Trium infra
Solutionis Spatium per Quinque Centum Ducatorum pro
venien ad Summam Centum Quinquaginta Duos florenos
grosser Viginti Septem Polonicas per Judm Liquidatis Jam
dicti Justa Secundam Posteriorem Liquidationem Summam
Centum Septuaginta florenorum Post cum provisione a Data
Liquidationis ejusd p annis Quatuor ad Ducatos Triginta
Quatuor flor Post Liquidata ejd S. Blanco Radecky ac m.
Venceslao matuszewicz competere debere sententiat et Cah
Summas ac Provisiones exclusionis et Provisionibus mo
Venceslao matuszewicz a Dño Blanco Radecky adjudicatis
detrunc[illegible] declarat Quæ vero post Subscriptam
Brevis Cohors Chudzyno Traditionem in ao 1777mo Die 28va
mensis Junij p re Jm. maximiliani Sierakowsky Succame
rarij Pltis Plocens in Summa Quinque millium Septin
gentos Quinquaginta flor Post Domini matuszewicze
ad Scrutij p re ejusd Jm. Sierakowski adjudicatos ex
Privilegio comi obtento actis Cens Plocens Die Decima Ter
tia mensis Augusti ad Cohors Obtinendum manu Josephum
Rzeczp Succameranium Sine Lyde mattis hora Justa
dictorum cum Possessore Traditæ Bonor ad Illm. m. Sier
kowsky Succamerario Pltis Plocens per Actorem Cessio
nem Coram actis Cens Plocens Die 13ta mensis Augusti
Anno Cohors 1777mo rivem eum Dominis recognita Quibus ipse
pro Quietatum vero hanc Traditoriam Bonor Cohors
Possessionem hujusce Bonor Chudzyno S. Blanco Radecky
Justa antiquum ejus Contractum cum ad Dm. matuszewicz
wiczowa Capitanea Rosbicen Confecti mi Possessionem
Tenutariam per dictos Dm. Rzeczp dimittat Quæ quidem
Bona S. Blazeum Radecky pro prosperitatem Spem Jus
Traditoriam ad Fm nattis S. Joannis Baptistæ Anni Pre
sentis 1779mi Possessionem Tenutariam biennio Possidi
de mi Quam Possessionem Tenutariam biennalem ad pre

prescriptum Contractum cum ob.ti m. Capitanea Stolbicen.
habiti Duc.s Summam milium Sexcento.s Quinquaginta
Trium flor.s Pol.ci m. Szczyt Perwolitke et Josepher Sum.
mam Ducento.s novem flor.s Gropor Deem Pol.ci Ejd.m
Szczyt ad numerasse Quam Summam adnumeratam
Josephum Szczyt Sen.r mihi ao 1779.no Die 9.a Augu.
mi rem S. Radecky dok exolvere et pro re Ejusd.m S. Rad.
ope cura spe que Circa hanc Summam Sen.r ope.
tam cum provisione q binis Annis provenit.re Jus.
Specificationem temporis per prenominat.s Szum.mi
hasce Summa percepta juravit per Quinque a Co.
tum Quotannis provenit.re ad Quotam Viginti flor.
sor Viginti novem Computato p re S. Radecky ab.
Szczyt Justo provenit.e Judicat. Quantum vero Spec.
Summam Trecento.s flor.s Pol.ci quam S. Radecky Tra.
Antecessit sue Tenutie ante Traditionem Inspec.
tra debitum p re m. Szczyt Cemeterio ex Tenuta.
veniens p re ejusd.m m. Szczyt ad numerasse Negat
et Eand.m per Oblivionem sin Circa Liquidationem ao 177.
cum m. Szczyt Jacto ad Eand.m Liquidationem non pert.
se Jnferr.t Quam Summam Comparem ex Pte m. Szcz.
tangm m.i prenominatam liquidationem alii non Jntrare
vali non agnovit S. Quoq Radecky eand.m Junto Corpor.
put sibi debetur cuiuscunq effect.s pinde hanc Sum.
mam Judm non nisi prio Juramen.to S.i Radecky agnoscere declarat Summam vero Duc.
tor.s Ducatus flor.s Pol.ci bobus modo licitato a S. Radecky
per S. Korzybky Circa expiracionem Possessionis Ejus
dem et Jn Juramen Subditis Chudzyn nen.s Datis
Pte m. Szczyt agnitam cum pricione p uno ao a
Quotam Decem flor.s Gropor Sex reductam Ejd.m Ra.
decky a m. Szczyt Ubne provenire agnovit Quoniam
et Jnquisitionibus suis m.i Judicii eductis per Jud.m Su.
um Lecti deducitur S. Blas cum Radecky Stante Su.
Possessione Tenutaria Boves Chudzyna ultimaria
ennali Jam post prominatam Tradicionem bobodiu.
no vum cum binis Spatijs ad Trahiranq Trimi.
ves Conservatorijs Septem Congrue extruasse
Rubilare et Orille ac Puteum m.i hesto phorio aud.
tis reparasse tum quos Boves binis unum L. Petr.
Pius alter L. Valentino Pius tum et Vacca L. Au.
nio Charym deinde aratrum Ferro obductum tum
Falcem ac Cultros ad metheng binos Ejd.m Leo Charym

m'

mi Juramen Tribuisse tum Duoj mi agrii Duo Circa Jmitan p.
sessio nem ab ob M. Capitanea Rotbiczy sibi dimissam mi ultro d
non arato nec Jmeminato recepit Jmerminaones circa exp
rationem Suae Possessionis mi ao pro elapso 1779. Relinquisse
Duor Duoj agrii Sine Jmeminaone per S. Radecky et mate
rem Circa primitivam Possessionem Tenutoriam recepto
rum nunc duo Judicii per Subditos Jundi circa restitutionem de
monstrato et ad praesentiam Judicij dui mandato Judicialis
mi longum et latum Pertica semi octo Cubitor dimemurato
ad unum Stadium numeranc Stadium Duoj Viginti Perticis
mi longum liquidanc et latum Duinis mi latum unam Perticam
mi longum Viginti Pertic Jmo Continens Talum Sulcor
ad numerum Duinzento Quadragintaduum et medium Sul
cum reperiunt et Quia S. Blasius Radecky Regestrum Pos
tenus Bonificaonis reparaonis Sud et Jmeminaonem
mi Quantitate Summae sat Amplium suo mi Judicii pro
ait, et Justa Jdm Regestrum Injungenc sibi Bonificaonem
Expendit Judex tamen moderatis Juris Summis mi Regestro
Specificatis non nisi ex Extradone holodij novi Cubicularis
Summam Septingentor Flor Rh pro reparaone publicam
et Villicae Pyle Summam Sexcento Flor Rh pro bo
bis binis LL. Peisam mi Juramen Tributis Summam
Centum Quadraginta Quatuor Flor pro Jmeminaonibus
mi supraex prefixis agrii ad praesentiam Judicij sui Jmemu
ratis Summam Ducento Septuaginta Flor tam Duoj pro
Vacca arato et alijs necessarijs S. Thanyo Datis
Summam duin quaginta Flor Rh ex moderamine Judicij
sui adinventas pro S. Blasij Radecky pena Evictione Ju
ratoria a m. Szeryt tangm Solumet moderna vi Cessionis sibi
Juni Traditi 132 Chudzyna Jmmetarii Domini Premise
Judicat decernenc Quatenus S. Blasius Radecky pro missa
Summam ex moderamine Judicij ad inventa pro tenen
nibus Ejus debitas tum Duoj et Summam Trecentorum
Flor Rh Superius denotatam pro se pro m. Szeryt
ultra debitu pro se Jdm extenuata Summam mi ante pro se
dare Jtalem medio Corporali Juncto evincat et addu
cat mtis ad pruntiandu Juramenti Rethan idj mi pro
stanti petitet hocce Juntum Jdm S. Radecky. Super pre
missas Summas specifice sibi mi Retha Juramenti ex
prepae put Jpse a m. Szeryt Juste ad perioluendo
debent post Duoj petitum Juntum Jud mi has Omnes
Summas Juramento evictas S. Radecky a m. Szeryt Juste
Competere adjudicat Quoniam vero S. Radecki Cessi
Lizii daonem Anni 1776ti cum m. Szeryt facta Jpse ipsi

binas Casas Subditis Chudzyneq stante Lui Possessione extruere onus accepisse Et in extructionem Cur[iae] vad Summam Centum flor Pol ex Trinis Portionibus a Szczyt percepisse Et non nisi unam Casam extruxisse Petitur pro de ex Summa Centum flor Pol in eadem binas Casas ex Trinis Portionibus a m. Szczyt Perceptis ad restitutionem Duarum Triginta Trium grossor Decem Pol pro m. Szczyt hunc S. Blasium Radecky stringendo Judicem Quod quibus quidem Summis modo Supra expressis Pol pro veniens liquidatio et ex majoribus unius Pol minoribus alterius Partis detruncatis ad Supra expressum est pro m. Venceslay matuszewicz a S. Blasco Radecky ultra detruncatas S. Radecky agnitas a m. Venceslao matuszewicz Summam Trium millium octingentorum Quinquaginta novem florenorum Grossor Quatuor et medij denarij Pol liquide pro mio Judice determinat Jam vero S. Blasco Radecky a m. Josepho Szczyt ultra detruncatam Quotam Eo S. Blasco Radecky pro m. Szczyt proveniens Summam mille nongentos Triginta Quinque grossos Quinque Pol liquide competere arbitratur Sed Quia pro m. Venceslay matuszewicz fundum repetitionis Summae ejus in fundo posen Circa m. Szczyt relinquens necessario debet Ideo Judex Summam hanc mille nongentos Triginta Quinque grossos Quinque Pol a m. Szczyt pro S. Radecki attum in Satisfactionem debiti Quod m. Venceslay matuszewicz a S. Blasco Radecky proveniens in fundo Posenta neer Br. Chudzyno Circa m. Szczyt Possessionem Bonor Bonor manentq sententiat Decernit Quatenus S. Blasius Radecky ad Summam eandem in fundo debiti sui pro m. Venceslay matuszewicz in fundo Bonor Chudzyno relinqui decretam Complectum Summae Trium millium octingentorum Quinquaginta novem florenorum Grossor Quatuor et medij denarij Pol Summam remanentem Venceslay pro m. Venceslay matuszewicz in debitam ad manus Et Quia ratione m. Josephi Szczyt Succameranij Terrae Rgie mattus Quae ejus Plenitudinem officio Actis Curiae Posen mi Et pro Ida pro pres Festum natalis D.N. manet remotq pro Decembris Sessionibus Septembri Ao presenti sub Poena

# Mille Septingentos Septuaginta Florenor Grossor Quatuor Denarior Quatuor Et semi Unius Denarij Polonicalium

Acta

Circa maonem faciendae in Casu Contraventionis Publicandae solvat et realiter enumeret post Cujus Exolutionem Summae praetatae m. Josephus Szczyt Gregem Ovium Gsi Radecki propriam circa rumalitatem Ejus ex Possessione Praesentaneorum Bonorum Chudzyna in Ao elapso 1779. pro fundo repetitionis Summae m. Venceslao Matuszewic a G. Radecki ex Tenuta provenientem relictam sub Custodia Ovillatoris per hunc ce G. Radecki Circa eandem Suam Gregem Constituti existentem cum lana ex Eadem grege quae Exempta sit pro via Bonificatione sibi a Quavis Ove hiemata per G. Radecki recipienda unius floreni Post non Includendae has Ptes Ovium Quae exhalatae sint ejus G. Radecki in una Septimana extradat idque sub Poena Bnis in primis et proximis Judicijs Suis Districtus Bilscensis post Contraventionem Celebrandae publicanda Intuitu autem detentionis earum Ovium tanquam pro pignore responsionis relictam pretensionem sibi per G. Radecki bonificari vindicatam non posse lucrari sententiat Quantum vero spectat Subditam ex Bnis praesentanejs Chudzyno Stante Possessione G. Radecki in Connubium Subdito G. Rubach ex Bnis Lędek Concessam eandem Subditam sive Compensationem pro eadem per m. Szczyt tanquam proprietarium Dnum Br Chudzyno a G. Rubach repetendam declarat reliquas autem Ptium Praetensiones ad se usurpatas uni alterius Partis pretensionibus bonificandas determinat de Ejusdemque Ptibus Interponit Silentium Decri praesentis vigore.

Joannes Gumowski Subjudex Terris Ptus Plocensis

Item Praesens Crens Capitt. Plocens ad Oblaonem Gsi Bartholomaei Lisowski Decrum Cond le infra serum in Bonis inferius nominandae per Judm Subiudicatus Trre Plocens inter Ptes infra explanandae Prolatt manuq Ejusdem Judicij subserum reproducens ad Acticandae Actisq praesentis ingrossandae suscepit in Tenore sequens Inserat Originale Ejusdem Decri Circa Acta Relictum.

In Cro Plocens F 4ta ante Fm Natis B.V. Mariae proxa scilicet die 6ta Mensis Septembris Ao Dni 1780.

16 59

Actum in Arce Ciechanowiensi in Termino Quadragesimarum Causarumque Officij Judicij Castrensibus Ciechanowiensibus una cum Continuatione Anteriorum Comparitionum in Dei nomine Feria Secunda Ante Festum Sancte Margarethe Virginis et Martyris proxima anno Domini Millesimo Septingentesimo Quadragesimo Septimo

Coram nobis Capitaneo Ciechanoviensi Comparentes personaliter Inter Suos Antonius et Josephus ab Una, et Mariannam Suosi Thoma Laguna Burgrabij Cracouiensis Castellani Pacis ab altera Zielinscki Conscripti ad Oblationem personaliter Coram Nobis Antonij, et Jacobi Zielinskich, tum

Laguninos ręką trzymaną, Tomasz ✠ Burgrabia Grodzki Ciechanowski manu propria. Xiądz Jan Gregor Smoleński Kanonik Katedralny Płocki, Proboszcz Bodzanowski, przy tym będący, manu propria originali Ejusdem Complanationis Jiae Offerentes Circa Acta Officij praesens relinquerant. Hiique incontinente pro Ter Comparente Jiae Gnosi Antonius et Josephus Zielinscy ab Una, et Thomas Laguna Burgrae Crenae Ciechanae nnae Gsae Mariannae de Zielinski Comitis Suae ab Altera, atq Jae Gsus Burgrabius Suo pro Interesse a Tertia Ptibus Sani Roerunt, Quia Ipsi Eandem Complanationem per se, et absente Conscripta per oblatam Supra perrectam in Omnibus Ejusdem Complanationis punctis Clausulis, Articulis, ligamentis, nexibus, Conditionibus, approbant, Confirmant rathificant, Eandemq formam, et Validam habere volunt, ac Ejae in toto Satisfacere se Submittunt idq Sub Damnis Trnibus, pro quibus Citti una Pars per Aliam in Casu Contraventionis respondebit Cum Successoribus ✠ Laguna.

ex Protocollo Castrensi Capitis Ciechanae Reverendum

Ihmistrowski

Legi Smoleński.

Offm̄ præsens Crēne Capitl Plocene ad Oblationem Gnēsi Rochi Strasz[illegible] Burgræ Crēne Plocene Extractum Complanationis Inter Partes inferius specificanæ Conscriptæ manibusq Eorū Complanane ac Amicorū Ibiæ Expressorū Subscriptæ ad actaq Crēne Capitl Ciechane per Oblatū perrectæ ac actu præ recensitæ Oblatæ Coram Epo actis per Easæ Plus Inferius exaranæ approbatæ Ex Epo actis Crēne Ciechane authene deprompta reproducene Ad acticanæ Actisq præsene Ingrossanæ Suscepit in Tenore Sequene (Inseratur) Originale Seu potius Jæ Extractus Ejusæ Complanationis Circa acta est relictū

In Crō Plocensi Frā 4ta pridie Fti Sanctæ Margarethæ Virginis et Tyris Scilicet Die Pada Mensis Julij Aō Dnī 1780mo.

Między WW Zielin
skiemi Lagunami
Komplanacya
1747mo

17.

61

Działo się w Wsi Lień zwaney Wiell Leonarda Podo-
skiego własney dnia 12go Miesiąca Lipca 1780 Roku
W przytomności Urodzonych, Pawła Korytowskiego, y Stanisława
Lawendowskiego, tudzież Jakoba Rzetelny, woznego przysię-
głego dzieło ninieysze przywołuiącego.

Urząd Grodzki Starościński warszawski wykonywaiący, stosuiąc
się do prawa o wexlach uchwalonego, czyniąc zadosyć obo-
wiązkom urzędu swego: Z mocy Dekretu Kommissyi Skarbu Kor.
między Urodzonym Simeonem Rostowskim, a Wiell.m Leonar-
dem Podoskim Starostą Dobrzyński, dnia Czternastego Marca
1780 Roku zaocznie zapadłego, Summę Czerwonych Złł Pięć-
set, wraz z prowizyą, kuitą grzywien Czternascie, tudzież osobnym
Czerwonym Złł iednym za wydatki prawne, niemniey na zniesienie
Kondemnaty Zakład ieden Starościński, temuż Urodu
Rostowskiemu, od wzwyż namienionego Wiell Podoskiego
Starosty Dobrzyńskiego przysądzaiącego, tudzież Protestu na
terminie dość czynnym to iest dnia Dwudziestego Osmego
Marca Roku teraz biegącego, przez Urodzonego Karola Szulber-
skiego, imieniem Urodu Rostowskiego czyniącego; przeciwko
rzeczonemu Wiell Podoskiemu o niezadosyć uczynienie wyż
rzeczonemu Dekretowi, do Akt Radzieckich miasta starey War-
szawy zaniesionego, na urzędowną rekwizycyą tegoż Urodu
Simeona Rostowskiego, do mieysca wyżey w Dziele wymienio-
nego ziechawszy, jurysdykcyą swoię ufundować, y strony
dostawienia się obowiązać, woznemu rozkazał, na które przywo-
łanie Urodz. Paweł Korytowski Urodz. Rostowskiego Plenipo-
tent złożywszy Dekret z Protestem wyżey wypisane, nieodwłocznego
# do wexlu winną:/

Dobr

Dobr wsi Lień zwaney na rzecz y satysfakcyą Pryncypała swego p
niaUrzędu dopraszał się, przeciwnie stanąwszy Urodzona Salo
Chełmicka Urodz. Antoniego Chełmickiego rzeczoney w
Lień dzierżawnego Possessora, pod ten czas w drodze zostaw
małżonka, Żadney legalney niezłożywszy oppozycyi, ale
przywoławszy Ciołkowskiego Służącego swego, temi słowy, M
tu trzymamy za kontraktem Arendownym y oprocz tego
my pretensye do Jmci Starosty, a zatym imieniem męż
mego tradycyi niedopuszczam, y gdyby tego potrzeba był
to y po kogo wiencey poszlę podanie wstrzymuiąc wy
nanie rzeczonego Processu zastanowiła, Przeto Urząd dla
żowey uczynioney oppugny od Dzieła ninieyszego ty
czasem odstąpiwszy, stronę prawem przekonywaiąca
Koncem Zyskania Woyskowey pomocy do uskutkowania
rzeczonego Dzieła swego, do prześwietnego Departamentu
woysk oboyga Narodow odsyła mocą Dzieła ninieyszego.

Mateusz Oyrzyński Burg. Grodzk. Warszawsk.

Ossm Praesens Crem Capitl Plocen ad oblationem P. Pauli K
rytowski Supersessionem in praescriptis ab actis executor
li in Fundo 1 Bl. 2 inferius 3 explanana per Pm Burgrabium Cra
varsavien expedit factam manuq eiusq Psi Burgra
Subscriptis reproducens ad acticanae actisq praesens ingrossan
Suscepit in tenore Seqvens inserat originale eiusq Supe
sessionis circa acta est Relictum.

In Crd Plocen Fra 4ta Pridie Festi Scta Margaretha virg
nis et Martyris Scilicet Die 12 mens Julij ao Dni 17

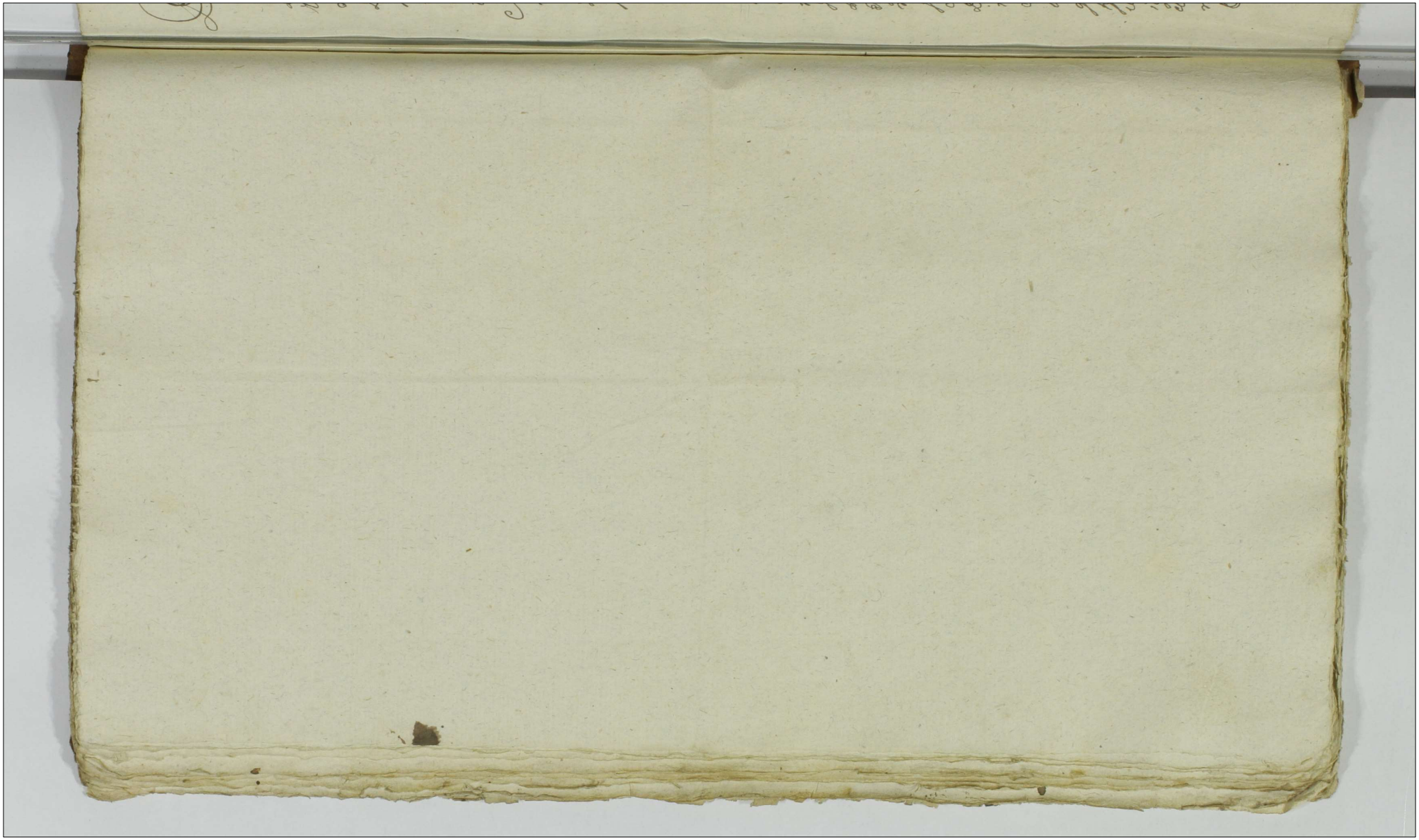

B

Działo się na Gruncie Dobr Wsi Chrapo
nia zwaney w Woiewudztwie Łęckim Powiecie Sier
skim leżący, Dnia Dziewiątego Miesiąca Czerwca
Roku Tysiąc Siedmset Osmdziesiątego,
W Przytomności Urodzonych Andrzeja Rolskiego
Antoniego Dziwanowskiego Ignacego Janowskiego
Dominika Rusieckiego y innych na Mieyscu Furyey
Kcyi Zgromadzonych, tudzież w Obecności Opatrznego
Woyciecha Zarzyckiego Woznego Authentycznego y Przy
sięgłego. Działo niniejsze przywodzącego y Onemu przy
tomnego,

Sąd Komorniczy Ziemski Pełchanowski niżey wyra
żony, na mocy Dekretu Sądu Kommissyi Rzeczpltey Stan
bu Koronnego w Warszawie Dnia Piętnastego Miesiąca
Kwietnia, Roku Tysiąc Siedmset Osmdziesiątego Mie
dzy
Jw. Szymonem Dzierzbickim Woiewodą Łęckim Ze
drey a Wiel. Fabianem Cholewskim Dworzanin Pocha
czewskim z drugiey Strony in Contumaciam Wo. Józefa
Kalasantego Kampenchausena Starościca Sieleckiego
Zapadłego, Którym, Jenieważ Jw Szymon Dzierzbicki
Woiewoda Łęcki wykupienie Wo Cholewskiego z Po
sessyi Dobr Chraponia z Przyległościami Wo Kampen
chausena Dziedzicznych za Dekretem Sądu niniejszego
mocą Tradycyi przy Pomocy Woyskowey uskutecznioney do tego
Grodzkich Łęckich Dnia Dziewiątnastego dnia Stycznia
Roku przeszłego 1779 y sposobem Oblaty podanej, przez
Jegoż Wo Cholewskiego pozwanych oświadczeń y wyp
mnionych Dobr, tak w Summie Depertoważ mianey
jako też Dekretem Jegoż Sądu Dnia Dwonastego dnia
Stycznia Roku przeszłego 1779 pomienionemu Jw
Dzierzbickiemu Woiewodzie Łęckiemu pozwanemu
tudzież w Prowizyi z wydatkach prawnych w Posessyą
swoią podania dania, Kondescensya Sądow Ziemskich
lub Urzędow Grodzkich am y Dzy innemi y Sądu niniejsze
go na Grunt Dobr Wsi Chraponia na Dzień Dziewią
ty dnia Czerwca Roku teraźniejszego przypadaiący
wspolnym Stron Kosztem sprowadzić mianych
iest nadana Osoba, Tym zas Sądom Ziemskim lub Urzę
dom Grodzkim Jednego gdzie dwoch, a Dwoch gdzie trzech
na niejprzytomność mniey uważaią, aby tylko iedna
Osoba z Sądu Ziemskiego lub Urzędu Grodzkiego

Komornik

Komornik Ziemski albo Burgrabia Grodzki, z Kto-
rego[ż] kolwiek Strony vmowadzony ziechał do Obracunku
Prowentow z Dobr Chraponia z przyległościami przez
W[ie]. Cholewskiego wybranych uczynić, też Prowenta
do pewney wielkości ustanowić Przyczyny gdzie wypa-
dać będą, naznaczyć godebrał, pomienione Prowenta
do pewney Wielkości ustanowione z Summy W[ie]. Cho-
lewskiemu należącey wytrącić, Reszty zaś po wytrą-
ceniu Summy Zapłacenie przez JW[o]. Dzierzbickiego
nakazał, a po wypłaceniu takowey Summy Dobra
Chrapon[skie] z przyległościami, tak w Summie Delibere-
Sądu swego JW[o]. Dzierzbickiemu Woiewodzie Łę-
mu przysądzoney, jakoteż w Kwitacyi z Wydatkach
wnych, niemniey w Summie W[ie]. Cholewskiemu czy
cowey, w Possessyą Tegoż JW[o]. Dzierzbickiego Woiewo
Łęczyckie podał, Termina wyznaczył, Ostrosci przy
Pieczęci, Zgoła całą tę Sprawę nic wniey nietknięt
z niezelwowanego niezostawiając Waśpkowości z
Obojętności wszelkie ułatwiając, Przedłużenie Odro
nie, ruszenie lub do Sądu swego odwołanie się za
cinając, namiestawanie Exekutorskie, lub od Kompro
rycyi odstąpienie, tudzież na Oppozycya Manifes
y Terminow, aniżeli na rozrostnienie Exdan Zapłaconych
mniey Uważając, skutecznie y ostatecznie podług
wa Dowodow y Sprawiedliwości rozsądzić pomia
lował z Zaspokoić, Stronom zaś y przyszłym ma
nym natalkowym rozsądzeniu pod Kara wywo
nia przestał iest przepisano, Na Grunt Dobr Wsi
Chraponia zwanych Dnia y Roku wyżey w Akcie wym
żonych z Relacyi tak W[ie]. Fabiana Cholewskiego
Lwczego Ziemi Sochaczewskiey, jakoteż JW[o]. Szymo
Dzierzbickiego Woiewody Łęczyckiego Ziebawszy Ju
rysdykcyą Swoią vsądował, y tę Woznemu w Ak
wymienionemu ogłosić tudzież Stron do stawienia
się przyrzekł na ozwanie Sąd[u] Ktorego przyrzekanie
Strony Jakoteż JWielm[o]. Szymon Dzierzbicki Woie
woda Łęczycki Powod przez Urodzonego Ignacy
Jankowskiego Kommissarza Dobr Tegoż JW[o] Dzier-
bickiego

Jasnie Wielmożnego Dzierzbickiego Woiewody Łęczyckiego, a Wielm. Fabian Cholewski Łowczy Ziemi Sochaczewskiey Pozwany y Powod przez Urodzonego Dominika Rusieckiego, Urodzony Franciszek Kaczorowski Pisarz Prowentow Dobr Chraponi y z Przyległosciami przypowiadaiący się Osobiscie stawiły się, Po zapisaney zas od Stron wyzey wyrażonych Komparycyi, Sąd Zjazdowy dla spodziewanego przybycia Wo Kampenchauzena Starościca Sieleckiego Jurysdykcyą swoią do Dnia następuiącego toiest Dziesiątego Mca y Roku bieżących, na Godzinę Osmą z rana Woznemu w Akcie wymienionemu odwołac rozkazał. Tego zas Dnia z odwołania przypadaiącego Sąd Zjazdowy Jurysdykcyą swoią reassumowawszy, y Strony iakowyzey stawiwszy się rozsądzenia Sprawy teraźnieyszey żądały, y spory Prawne między sobą czyniły, ktorych Sąd Zjazdowy wysłuchawszy, Lubo Wielm. Jozef Kalasanty Kampenchauzen Starościc Sielecki Dobr Chraponia z Przyległosciami Dziedzic, na Termin ninieyszego Zjazdu, za swiadectwem Pozwu z Strony Wo Fabiana Cholewskiego po Tegoz Wo Kampenchauzena wydanego, w Xięgach Grodzkich Płockich Dnia Trzeciego Mca y Roku bieżących zeznanego, przypozwany niestawa, gdy iednak Dekretem Kommissyi Rzeczypltey Skarbu Koronnego w Wykonaniu będącym in Contumaciam pomienionego Wo Jozefa Kalasantego Kampenchauzena Starościca Sieleckiego zapadłym, skuteczne y ostateczne Sprawy tey rozsądzenie niezważaiąc na Niestawanie czyieżkolwiek, lub od Komparycyi odstąpienie Sądom y Urzędom Zjazdowym iest zlecone, Przeto Sąd Zjazdowy polegaiąc na Powadze Rzeczonego Dekretu, niezważaiąc na niestawienie się wspomnionego Wo Jozefa Kalasantego Kampenchauzena Starościca Sieleckiego, Stronom stawaiącym Sprawę wprowadzac naznacza, a wprowadzeniu Sprawy, Ponieważ JW. Szymon Dzierzbicki Woiewoda Łęczycki wykupienie Wo Fabiana Cholewskiego Łowczego Ziemi Sochaczewskiey z Possessyi Dobr Chraponia z Przyległosciami Wo Jozefa Kalasantego Kampenchauzena Starościca Sieleckiego Dziedzicznych, mocą Urzędownego Podania przez Urząd Grodzki Burgrabski Warszawski, na Gruncie Tychże Dobr Dnia Piętnastego Mca Stycznia Roku 1779. zdziałanego, a w Xięgach Grodzkich Płockich Dnia Dziewiętnastego tegoż Miesiąca y Roku

sposobem Oblaty

Obiatowanego, przez Jegoż Wć Cholewskiego za
Dekretem Sądu Kommissyi Rzeczypltey Skarbu koron
nego obięzych, oświadcza, ytym Celem uczynienie Obrachun
ku Prowentow z Dobr Chraponia z Przyległościami, przez
Wć Cholewskiego Łowczego Ziemi Sochaczewskiey wybra
nych Dekretem w Exekucyi będącym iest nakazane, Przeto
Sąd Zjazdowy naznacza Aby Wielb Fabian Cholewski Ło
wczy Sochaczewski Pan, y Urodzony Franciszek Kacz
rowski Pisarz od Jegoż Wć Cholewskiego ustanowiony,
Regestra Prowentow z Dobr Chraponia z Przyległościami od
czasu Urzędownego podania wybranych złożyć, ato natychmiast,
Gdy takowe Regestra Percepty y Expensy exhibitowane przez Urod
Kaczorowskiego Pisarza od Wć Cholewskiego postanowionego przed
Sądem Ziazdowym za złożone, Zaczym Sąd Zjazdowy rozu
iszy to doroztrząśnienia y Weryfikacyi Każdego Rodzaju
Percepty przystąpił, a nayprzod co należy Towarow Leśnych
Dębowych w Lasach Dobr Chraponia y Ich przyległości nale
żących, za possessyi Wć Jozefa Kalasantego Kampenehausena
Starościca Pileckiego, tychże Dobr Dziedzica uczynionych przez
Urząd Wybierzowaczy Sądu Warszawskiego Burgrabskiego, na Satys
fakcyą Summy podług Woxlu y Dekretu Sądu Kommissyi Rzeczy
Skarbu Koronnego od Wć Jozefa Kalasantego Kampenchausena
Starościca Pileckiego Wć Fabianowi Cholewskiemu Łowczemu
Ziemi Sochaczewskiey należących, za świadectwem Tradycyi
pod Dniem 15 Maia Roku 1779 Zeznawanej w Dzie
gach Sądowych Płockich Dnia 19 Jegoż Maia y Roku obłat
wanej podanych, y w Teyże Tradycyi opisanych, oraz
osobna Tabella, przez Niewiernego Eliasza Alexandrowicza
podowczas Roboty obłoto Towarow Leśnych ustanowione
go Dozorcę sprzątnowanych, Lubo wymierzonej Tradycyi
y Tabelli Balow Dębowych o Trzech y Czterech Calach Sążniach
Sześciu, Siedmiu y Ośmiu, Kop Jedenaście Sztuk Czterdzieści
ośm, a Balow takze Dębowych czyli Tarcic o Calach Dwoch, Sa
żniach Czterech, Pięciu y Sześciu, Kop Cztery y Sztuka Jedna
takze Warchulec Jeden, o Calach Sześciu y Sążeń Sążniach,
niemniey Klepek Kop Sto Sześć, wyrażonych bydź okazuie
ie się, Gdy iednak Urod Franciszek Kaczorowski w Rege
strze Swym w Sądzie Ziazdowym złożonym, Balow Grubszych
Kop Dwanaście Balow Cieńszych czyli Tarcic Kop Osm y
Sztuk Trzydzieści mieć ma niżeli w Tradycyi, zas Klepek
podobnąż wielość to iest Kop Sto sześć umieszcza, y po
dług takowego Podania, dopiero wyprawiony Towar Leśny
Dębowy

Dębowych przedanym bydź oświadcza, oraz że Ten Towar
w czasie sporządzania Tradycyi dla Wylewu Wody zmiecyc
zbyt Błotnistych, a przez to niedostępnych do takowego obrachowa
nym bydź niemogł, wnosi: y że dopiero po osuszeniu Błot
przerzeczony Towar obrachował, niemniey że istotnie tyle Ba
low Tarcic y Klepek ile w wyżey Rexestrze wyrażid znaydo-
wać się allegruie, Przeto Sąd Ziazdowy dochodząc istotney
Wiełości Towaru Leszniego z Possessyi W.o Kampenchauze
na wyrobionego y w Lasach po nastąpieniu na Rzecz W.o Cho-
lewskiego Tradycyi pozostałego, potrzebna bydź Przysięgę
przez Tegoż Woyt. Franciszka Kuszerowskiego Lisarza od W.o
Cholewskiego ustanowionego, ile Rzeczy tey nayuiciemszego
wynaydnie natęż Lotę: Jako w Lasach Dobr Crapponia y
Innych Przyległości należących, po nastąpioney na Rzecz
W.o Cholewskiego Tradycyi, za Possessyi W.o Kampenchauze
na Balow wyrobionych nie więcey jakoby Grubszych
Kop dwanaście, Balow Cienszych czyli Tarcic Kop Dwa y pół
Klepek Kop Trosześć pozostało, miec chcąc Aby takowa
Przysięga przed Sądem Ziazdowym wykonana zostać
miała, Przysiągł Urodzony Franciszek Kuszerowski
w Obliczu Sądu Ziazdowego y w przytomności Urodzonych
Jgnacego Jankowskiego Kommissarza JW.o Dzierzbickiego
Woiewody Łęczyckiego, Dominika Rusieckiego, Antoniego
Dziwanowskiego, Tomasza Guyskiego y Innych, tudzież Wsze-
chney Woyskich Zarzyckiego Woznego przysięgłego, Actoru
Semu przytomnego, Po którey Przysiędze wyżey mowiony Sąd
Ziazdowy wyżey wyrażona, Wiełość Balow y Klepek w Re-
gestrze przez Urodzonego Kuszerowskiego podpisanym
wyrażona, za Rzetelną deklaruie, a zapatrzywszy się na
Kontrakt w Warszawie Dnia Dwudziestego Siodmego Lutego Roku
1779 względem Kupna y Przedaży tychże Towarow Leśnych
Dębowych zawarty, Niewiernemu Żynechowiczowi Służący
Klepkowym zakazuie, Kopę Balow y Klepek wyrobionych, y za-
trudowanych, iakoto: Za Balow Kopę od Cali Trzech, Cztere
ch y dalej po Czerwonych Złotych Dwadzieścia Trzy, Za
Tarcic na Cali dwa, dwa y pół, o Sążniach Czterech, tak że
na Cali dwa, Jeden y pół, o Sążniach Pięciu y wyżey po Czerwo
nych Złotych Sześć, Za Klepki Sypowki Cali Sześdziesiąt Cztery
trzymaiący miary Angielskiey, po Złotych Dwadzieścia Pol-
skich Ten Niewierny Szymon Żynechowicz wypłacić obo
wiązał się, iako też na Rewers pod Dniem Trzydziestym
Maja Roku 1779, na Zapłacone Czerwonych Zł. Cztyrysta Cztery
dziesci Cztery y Złotych Dwa Cztyrnaście Za wyżey wspomniony

Towar

towar Leśny pod Tradycyą podpadaiący, temuż Niewier-
niemu Szymonowi Eynechowiczowi dany, Szacunek po-
rzeczonych towarow podług depicro wypomnionego Kon-
traktu ustanowiła, atak za Kopę Dwanaście Bolow gru-
szych, za kozdą Kopę po Czerwonych złt. Dwadzieścia Tr.
Zachowuiąc, Czerwonych złtych Dwieście Siedmdziesiąt Złp.
za Balow Cembrzych czyli Jarcu Kop Osm ypoł. za Kozdą
Kopę po złtych Dwadzieścia Polsk. rachuiąc Czerwonych
Sto Siedmnaście y złtych Czternaście ogulnie zas za Cały
towar Summę Czerwonych złtych Czterysta Czterdzieści y sześć
z złtych Polskich Czternaście wynayduie, y takowa Summa
do Percepty Prowentow z Dobr Chraponia z Przyległo-
przez W. Pana Kiewskiego wybranych, należie odnaczia, a Pa-
tuiąc Expensy na też towary z przyczyny opłaconych
stług Rzemieślnikom za robotę około Nich czynioną, ta-
przy Likwidacyi innych gruntowych Expensy dac o świadc
Czas należy Laskom do Dobr Chraponia y Innych przyle-
głości należących, mocą Urzędowanego Podania przez W.
Fabiana Kiewskiego Lowczego Ziemi Sochaczewskiey o-
ych, za Kontraktem Dnia Dwudziestego Maia Lutego Roku
1779 w Warszawie spisanym, Niewiernemu Szymono-
wi Eynechowiczowi wypuszczonych, gdy z tego Kontraktu
okazuie się że Niewierny Szymon Eynechowicz, maiąc
sobie wypuszczone pomienione Lasy do wyrobienia Bal-
towarow Leśnych Dębowych za Kozdą Kopę Bali od Sa-
zni Sześciu, Siedmiu, aż do Osmiu, na Cali Trzy, Cztery lub
Pięć, po Czerwonych złtych Osm, za kozdą Kopę Klepek po Zło-
tych Polskich Siedm, jeżeliby zaś Lasy obiazało Balow wyrobio-
nych na Sazni Pięć y Cztery, na Cali Trzy y Cztery tuzy za ta-
kich kozdą Kopę po Czerwonych złtych Trzy wypłacić, ytez Ta-
towary własnym Kosztem wyrabiac obowiązuie się, a Urzęd-
ny Kaczerowski w Regestrze swym Sądowi Ziazdowemu po-
rzym, y przez Ten Sąd podpisanym wyraza, że Niewier-
Szymon Eynechowicz na mocy takowego Kontraktu, Balow
po Cali Trzy, Cztery Pięć, Sazni Sześć, Siedm, Osm, Kop Osmna-
zestuk Trzynaście, Las Balow po Cali Trzy, Cztery y Sazni
Cztery Kop Osm zestuk Trzynaście, także za Balow Cztr
Warchulcow po Cali Sześć, Siedm, Osm y Sazni tyle-
Pięć Sztuk Czterdzieści Jeden oraz Klepek Trzysta Trzydzie-
ści dwie, w Lasach do Dobr Chraponia y Ich przyległo-
za Processyi Tradycyiney W. Pana Kiewskiego Lowczego Socha-
E po Czerwonych złtp Sześć Kopy Czterdzieści Pięć. całe Lasy
Dziewięćset Jeden. za Klepek Kop Sto Sześć za
kazdą Kopę poi.

Sochaczewskiego wyrobił, y za ten Towary Leszne Dębo
we, jakoto za Pierwsze za Kozdą Kopę po Czerwonych
Złotych Osm, za Drugie za Kozdą Kopę po Czerwonych
Złotych Cztery, za Trzecie za Kozdą Kopę po Czerwonych Złt=
Dziesięć, a za Klepki za Kozdą Kopę po Złotych Siedm, w tym
że Regestrze Szacunku umieszcza, y że Cena każdey Kopy
Balow po Cali Sześć, Siedm, Osm, y Sążni tyleż do Czerwo
nych Złotych Dziesiąciu, y także każdey Kopy Balow
po Cali Trzy y Cztery, oraz Sążni Pięć, Cztery, do Czerwonych
Złotych Cztery, z przyczyny iż te Gatunki nadmiare w Kon
trakcie wyrażoną przez Niewiernego Szymona Zynecho
wicza wyrobione zostały, nad Kontrakt iest podniesiona,
reszty zaś Gatunkow wyrobionego Towaru Szacunek
podług Kontraktu, w tym Regestrze położony być oka-
zuie, Jeżeli zaś istotnie taka Wielość Towarow Lesznych
Dębowych za Posessyi Tradycyiney Wo Cholewskiego iest
wyrobiona, niczym więcey procz Regestrami swemi nie pro-
buie, Zaczym Sąd Zjazdowy chcąc mieć dowodniey pewną
wielość, wyrobionych za Posessyi Wo Cholewskiego Towa
row wyprobowaną, In Suplementum złożonych Regestrow
dopuszczonego być Urzędu Franciszka Kaczorowskiego ile
Dozor nad wyrobieniem Lasow maiącego do Przysięgi wynay
duie na tę Rotę, Jako od czasu obięcia przez Wo Cholew=
skiego w Posessyą Tradycyiną Dobr Chrapenia z Przyległo
sciami, aż do Dnia Dzisieyszego Niewierny Szymon Zyne
chowicz Kontrakt do wyrobienia Lasow maiący, niewięcey
w Tychże Lasach Towarow Lesznych Dębowych wyrobił,
jak tylko Balow po Cali Trzy, Cztery, Pięć, Sążni Sześć, Siedm,
Osm, Kop Osiemnaście Sztuk Trzynaście Balow po Cali Trzy,
Cztery, y Sążni Pięć Cztery, Kop Osm Sztuk Trzynaście, Bali
Calow Sześć Siedm Osm y Sążni tyleż Kop Pięć Sztuk
Czterdzieści y Jeden, Klepek Kop Trzysta Trzydzieści dwie
naznaczaiąc aby takową Przysięgę przed Sądem Zjazdo
wym wykonał a to natychmiast, Że zaś Urząd Kaczorowski
po naznaczeniu Sobie takowey Przysięgi że tylko Towar
Leszny wyżey w Przysiędze wymieniony do czasu Zakazu
przez niego Niewiernemu Szymonowi Zynechowiczowi aby
dalszey Roboty przestał w Niedziel Dwie po Zaczęciu

Postu

Postu Roku tego uczynionego w Regestrze umieścił,
y że po takowym Zakazie Jenze Niewierny Synechowicz
oprocz wyżey wyrażonych Towarow, Bałwo po Cali Trzy
Sążni Pięć, Kopę Jedną, Bałwo po Cali Cztery Sążni
Sześć, Kop Dwie, Bałwo o Cali Trzech Sążniach Sześć
Kopę Jedną, Bali o Calach Czterech Sążniach Pięć
Sztuk Dwadzieścia, ogolnie Kop Cztery y Sztuk Dwa
Dzieścia, oraz Klepek Kop Dziewięć wyrobił Sądowy
wnosi, z ktorych Część niejaką Jenze Żyd uzywiosł, re
sta zaś na Gruncie zostaie, y że też wszystkie Bała
y Klepki, nieszą przez Niewiernego Synechowicza opisa
ne twierdzi, Laszym Sąd Zjazdowy Roty Przysięgi wy
przepisaney polepszaiąc mieć chce aby Urod. Fran
ciszek Kaszerowski naszą Rotę, Jako o czasu obięcia
przez Ur.o Rolewskiego w Possessyą Gradycyina, Dobr
Czaponia z Przyległościami, do czasu Zakazu przez
Niego, względem dalszego niewyrabiania Lasow wy
nionego, Niewierny Symon Synechowicz Kontrakto
wyrabiania maiący niewięcey w Tychze Lasach Towa
row Leśnych Dębowych, jak tylko Bałwo po Cali Trzy
Cztery, Pięć Sążni Sześć, Siedm, Osm, Kop Osiemnaście
Sztuk Przynależy, Bałwo po Cali Trzy, Cztery y Sążni
Pięć Cztery, Kop Osm Sztuk Przynależy, Bali po Cali
Sześć Siedm, Osm, Sążni tyleż Kop Pięć, Sztuk Czter
ści Jedna, Klepek Kop Trzysta Trzydzieści Dwie, tudzie
po Zakazie przez Niego Izby Niewierny Synechowicz
więcey Żadnych Towarow niewyrabiał, w Niedzielę dwu
wstąpiwszy w Post, Roku bieżącego uczynionym, Niewy
cey Jenze Synechowicz, tylko Bali o Calach Trzech Cztery
Sążniach Pięć y Sześć, Kop Cztery Sztuk Dwadzie
ścia, y Klepek Kop Dziewięć wyrobił Przysięgę wyko-
nał atenatychmiast Przysiągł Urod. Franciszek Kasze
rowski wobec Sądu Zjazdowego y w Imieniu Urod
Sędziow Ignacego Jankowskiego, Dominika Ku
siechicza, Antoniego Dziwanowskiego, Tomasza Dwyrskie
tudzież w Obecności Sług Woyciecha Laszyckiego Woźne
go Przysięgłego. Po ktorey Przysiędze uskutecznay Sąd
wyżey wyrażoną Wielość Towarow Leśnych za Po.

wezwy

Wosessyi W[ielmożnego] Rolewskiego wyrobienia, tak w Bregi
strze złożonym umieszczona, jakoteż y sądownie przy
znana y przez Urzęd Kaczorowskiego przysięgą ewin
kowana, za Rzetelna wynaydnie, y Szamunek towarow
przed Zakazem wyrobionych, jako to za Kozdą Kopę Bali
Cali Trzy, Cztery, Pięć, Sążni Sześć Siedm, Osm, trzymaią
cych po Czerwonych Złotych Osm, rachuiąc Summę Czer
wonych 200[ma] Sto Czterdzieści Pięć y Złotych Polskich Czterna
ście groszy Dwadzieścia Osm, Za Kozdą Kopę Bali po
Cali Trzy, Cztery y Sążni Pięć Cztery zawieraiących po
Czerwonych 3[ma] Cztery liczą[c] Czerwonych 200[ma] Trzydzie
ści Dwa Złotych Piętnaście Groszy Czternaście, Za Kozdą
Kopę Bali po Cali Sześć Siedm, Osm, y tyleż Sążni trzy
maiących po Czerwonych 2[ma] Dziesięć rachuiąc, Czer
wonych Złotych Pięćdziesiąt Sześć, Złotych Piętnaście, Za
Kozdą Kopę Klepek po Złotych Siedm licząc Czerwonych
ogołnie zaś Summę Czerwonych 200[ma] Trzysta Sześć Dziesiąt
Trzy Złotych Jedenaście groszy Szesnaście, Zaś za Towa
ry po Zakazie wyrobione, to iest za Balow Kop Cztery
Sztuk Dwadzieścia o Całach Trzech Czterech Sążniach Pięciu
dziesięciu, po Czerwonych 20[ma] Osm Kopę rachuiąc Czerwo.
nych Złotych Trzydzieści Cztery y Złotych Dwanaście, y Za
Klepek Kop Dziewięć Czerwonych 200[ma] Trzy y Złotych Dziewięć
determinuie, y tęż Summę do Prowentow Dobr Czaponia
y Ich Przyległości w czasie Tradycyi W[ielmożnego] Rolewskiego cze
branych przytacza, a Wielm[o] Rolewskiemu wolne Summy
Czerwonych 200[ma] Trzydziestu Osmiu y Złotych Trzech za To
wary po Zakazie wyrobione do Percepty przytaszczey
u kogo należeć będzie odzyskanie zachowuie y obstrzega.
Co należy Zboża w Snopie we Wsi Czaponiu y Folwar
ku tamże będącym, w czasie Tradycyi Tychże Dobr na
Rzecz W[ielmożnego] Rolewskiego uczynionej Zostałego, w Tey że
Tradycyi specyfikowanego, ponieważ Urzęd Kaczorowski
w Księgach swoim Sądowi Ziemskiemu podanym, z Żyta
Ozimiego Kop Cztery Snopow Dwadzieścia, Korcy Cztery linie
Jedne Zypot, z Pszenicy Ozimi Kop Czterech Snopow Osiemna
ście Korcy Pięć, z Pszenicy Jarey Kop Siedmiu Korcy Siedm
z Jęczmienia Kop Dwudziestu Korcy Piętnaście, z Żyta Jarego

Kop

Kop Dziewiąciu, Korcy Cztery y pod, z Tatarki Fur
Dwudziestu Korcy Piętnaście, z Grochu Fur Dziewią
Korcy Dziewięć namiotu umieszcza, y Tegoż Zboża jako
na Interess Powszechny spotrzebowanego Ceny, to iest, z
Ozimiego po Złotych Sześć, Pszenicy Ozimi po Złotych
Sześć, Jarey po Złotych Pięć, Jęczmienia po Złotych Pięć,
Żyta Jarego po Złotych Sześć, z Tatarki po Złotych Trzy
Grochu po Złotych Cztery każdy Korzec Władzic, z Że Ten
wymiot z spotrzebowanie tego Zboża, nie pod Dozorem
Jego, lecz pod Dozorem Urzędu Sukiego Powszechnego, Imie
niem Wo Rolewskiego w Dobrach Kraponicz wyzna
daiącego, tudzież Włodarza w czasie niniejszego Zja
zbieżnego nastąpiło wnosi, y z przyczyny niepewney
czy wiadomości zbytku na pamięć podanego wymio
żony, od zaprzysiężenia tegoż wymiotu żony tako
wego Zboża wymawia się, przeto Sąd Zjazdowy chcą
dowiść istoty prawdy, Poddanych Dobr Wsi Krapo
nia y Innych zwołać y z nich tak w tey Okoliczno
ści y w Innych trudnościach dla dokładnieyszego
obiaśnienia badać się przedsięwziął, a Zdy Prawowie
Kazimierz Sobol, Antoni Sypuł, Jan Juwerski, Szymon
Rug, Felix Cichorek y inni Poddani Dobr Kraponia
z przyległościami zwołani y Indagowani przez Sądem
Zjazdowym o świadczają, że z Zboża w czasie Sprzy
na rzecz Wo Rolewskiego nastąpionego, iakoto z Kopy
Pszenicy Ozimi po Cwierci Siedm Jarey Sześć, z Kopy
Żyta Ozimnego po Korcu Jednym, z Kopy Pszenicy Jarey
po Cwierci Trzy, z Kopy Jęczmienia po Cwierci Pięć, z Kopy
Żyta Jarego po Cwierci Trzy z Fury Tatarki po Korcy Dwa
z Fury Grochu po Cwierci Jednej, było Namiotu, y że Cena
Zboża takowego miarkuiąc Chwast w Pszenicy, nie wy
nosza iakbyśmy, Korzec Żyta Ozimnego po Złotych Sześć
Pszenicy Ozimnej po Złotych Sześć, Jarey po Złotych Pięć
Jęczmienia po Złotych Cztery, Tatarki po Złotych Cztery,
Żyta Jarego po Złotych Sześć, Grochu po Złotych Pięć Swoiey
Dziewięć, naowczas była uznania, Zatym Sąd Zjazdowy
wymiot zżęte wyżey wyrażonego Zboża podług uznania
Gromady determinuie, y za pomienione Zboże Summy po
nas Złotych Polsk Cztery Sta Dwanaście groszy Dwadzieścia
Dwa y pół, do Percepty przychodzić stanowi, Co się zaś
E Za Statuto
Tycze nieuk

Nieuka Jednego z Jatowicy Jedney za ktore złotych
Siedmdziesiąt dwa, Krowy Płowey za ktora złotych Cztery
dziesci dwa, Jatowicy Płowey Zaltera złotych Trzydzieści
w Regestrze Percepty iest umieszczono z Inwentarza
przez Tradycyą podanego na potrzebę gruntową w czasie
Tradycyi zabitych y spotrzebowanych, Sąd Ziazdowy z
wteymierze dochodząc istotnego Szacunku, Indagacya
z Poddanych Wsi Chraponia, y Innych Ludzi Rzeczy tey
wiadomych uczyniwszy, gdy zwyznania tychze Ludzi nie
Cztery ale Pięć Sztuk Bydła, to iest Jedna Krowa, Dwa
Wołu y Dwie Jatowice, zabite wypotrzebowane były, ich
oblicza, których Szacunek Cz Poddani wyżey wspomnie
ni, iakoto Krowy Płowey złotych Szesdziesiąt, Wołu Sue
go złotych Cterdziesci Dwa, Wołu Płowego złotych Trzydzie
sci Sześć, Jatowicy kazdey po złotych Pięćdziesiąt Cztery
ustanowiaią, Przeto Sąd Ziazdowy do talowego uzna-
nia Ludzi gruntowych stosuiąc się, Cenę wyżey wyrażone
go Bydła podług tegoż uznania, nie za Cztery lecz za Pięć
Sztuk Bydła, w Summie ogulney złotych Polskich Dwie
scie Cterdzieści Sześć wynaydzie, z tąż kwotą do Percepty przy
łączy; A co się tycze Innych Prowentow z Dobr Chraponia
z przyległościami, odczasu Tradycyi na Rzecz Cz Kolewskie
go Zabrancy, do Swiąta Sgo Jana Chrzciciela Roku 1779
przychodzących, Bniwar Wieś Kolewski Run y Wronę
Kaczorowski Pisarz Zatakowy Czas, niewięcey Prowentu
iak tylko, od Dwoch Owczarzy za Bukowka od Każdego
po złotych Szesdziesiąt rachuiąc, Kwotę ogulnie złotych
Sto Dwadzieścia, Od Dziesiątey zapozwolenia Pasienia
Dziesiąc, Kwotę złote Sto Dwadzieścia Pięć w Regestrze
tym kładę, Reszte zas wszelkich Intrat, za Wiedzą
Kalasanty Kampenchausen Starościi Sieleckiey wybra-
twierdzą, Z Ktorym Sąd Ziazdowy z wteymierze Indagacyą
z Poddanych Dobr Chraponia y Ich Przyległości uczyni
wszy, gdy ich Poddani wyznaią że Czynsze y Daniny na
Swięty Marcin Roku 1778 Wu Kampenchausenowi od-
dali, Zas Prowent z Karczmy we Wsi Chraponia podług
Kontraktu od Żyda należący iz Tenze Woz Kampenchau-
zen do Swiąta Sgo Jana Chrzciciela Roku 1779 wybrał, tak
Tenze Żyd jako y Inni Ludzie rzeczy tey wiadomi przy-

znali

przyznaią, Lacznym Sąd Zjazdowy Kwoty tychże dwie
Jedną Złotych Sto Dwadzieścia od Owczarzy, Druga
Złotych Siedmdziesiąt Pięć od Dziedziczki do Lercepty
przyiącza, a ponadto Siana w Tradycyi wyrażonego
Świni Dwoch do liczby w Tradycyie opisanej nieds
starczaiących, Zabitu od Krow, dwoch, oraz Zabitey w Tycz
Tradycyi wymienionych do Swięta S.to Jana w Roku 177
należącego, Ponieważ z przyznania Owczarzy y Pod
danych Wsi Kraponia, część tego Siana Owcza
rzom do Kontraktu iest wydana, część zaś na uzyzywi
nie Wołow Zalozonych, przez Poddanych do Dworu uży
wanie odprawadzonych, a reszta dla Inwentarza Folwar
cznego Została obrocona, Świnie zaś dwie za Rekrucy
W.e Kampenchausena schudzone przypadkowo zdech
a Mleczno od Krow na Okraz dla Czeladzi folwarcznej
iest spotrzebowane, Przeto Sąd Zjazdowy zpowodu tak
wych okoliczności, tudzież że na Okraz dla Czeladzi Do
sesor Tradycyi my żadny Expensy nieposiada, Krowa ona
iedna z Tych, w Tradycyi wyrażonych jako Ludzie że zna
była Jałowa Wielko Polewskiego od Bonifacyi Sian
Świni dwoyga z Zabitu od Krow zapust Roku to iest
od Czasu Tradycyi do S.to Jana Roku 1779 uwalnia
Co zas należy tychże Prowentow od Swięta S.to Jana
Chrzciciela Roku 1779 z przyrzeczonych Dobr Krapo
nia z przyległościami należących, Ponieważ Ur Kobu
ski Lewczy Sochaczewski, Kontrakt względem Trzech
letniey Areudy Dobr Kraponia z przyległościami moca
urządzonego Podania obietych między Sobą ziednej
a Urodzonym Antonim Dziwanowskim zdrugiey
Strony w Warszawie Dnia Dwudziestego Pierwszego
ma Czerwca Roku 1779 spisany, przez Ktory Sum
ma Złotych Polskich Dwa Tysiące, za Roczna Arem
Tychże Dobr ogolnie iest postanowiona składa y
podług Tegoż Kontraktu Summy Jedne Dwa Tysiące
Złotych za Rok od Dnia Dwudziestego Czerwca Roku
1779 do tegoż Dnia Roku 1780, Druga od Tegoż
Dnia Dwudziestego Czwartego Czerwca Roku 80
Tegoż 1780 do podobnego z Dnia Dwudziestego Cz
tego Czerwca Roku 1781. od Urodzonego Dziwano
skiego odebrał okazuie, Prawo oraz Wexlowe dochod
nie jak nayprędzey Satysfakcyi z Dobr Dusnika
E Czwartego
ostrzegaiąc

ostrzegaiąca publiczney nawet Licytacyi y Sprzeda
ży Maiątku Strony prawem przelwnany dowiada
amadto y Indagacya przez Sąd Ziazdowy z Ludzi Sum
towych uczyniona zaświadcza Iż też Dobra teraz
wczasach przez Innych Jozefa Kredytorow mi
mo Wo Chołowskiego obięte nawet przed Temyż
Gradycyami, gdy uzupełnym Dziedzica dozdzie
dziawaty, y przez niego sposobem Arendy wypuś
czane były nie wiedzący Prowent nad ten który
teraz z Części onychże przez Wo Chołowskiego zabra
wanych podług Kontraktu Arendownego temuż Woiu
Chołowskiemu w Regestrze dwym Kradzie czyniły, Rzetel
Sąd Ziazdowy ztakowych Dowodow Prowent roczny
z Dóbr Craponia z Przyległościami w Summie Złotych
Polskich Dwoch Tysięcy ustanawia y tenże za Lat
dwa to iest do Roku Tysiąc Siedmset Osmdziesiąt
tego Pierwszego w Summie ogolney Złotych Polskich Cte
rech Tysięcy przez Wo Chołowskiego Łowczego Socha
czewskiego wybrany do wyższych Sum Sprzedaży
y Arendy Lasow wyżiekwidowanych, tudzież Dobrą
Kwotę Złotych Osmnaście za Skurę y Mięso z Woła
Zatorznego u Prawowitego Marcina Pruta ze Wsi
Craponia Poddanego będącego przez Willa ustrzelo
nego, z jak Indagacya z Poddanych czyniona za
świadcza nanie zdatnego, przez Urodzonego Ka
czerowskiego wzięte podług uznania Wartości przez
Gromadę, przytaczą, ytym sposobem Summę ogolne
go Prowentu z Dóbr Craponia z Przyległościami, z
Lasow do nich należących to iest Czerwonych Złotych Tysiąc
Sto Siedmnaście, Złote Polskie Sztery Grosze Osm z poprzed
wydatkami niżey do Rezolucyi przychodzącemi od
czasu obięcia Dychże Dóbr przez Wo Chołowskiego
wybraną, wynaydzie, y do Likwidacyi Expensy Gon
towey przystępuie, anay przed co należy zapłaty za
Rzemieślniczą od Robot Towarow Lepszych
ieszcze za Poprzedzi Wo Kampenchausena Starościca
Chełmskiego wyrobionych należący ayn z Dóbr Woiew
odzkiego Łowczego Sochaczewskiego zaspokoiony, Lubo
Egzemplarzy 24 Czerwca/ Jenze

Wielmożny Cholewski Sam y Urząd Kaczorowski P.
sarz w Regestrze Sądowi Ziazdowemu podanym na
Zapłatę pomienionym Rzemieślnikom Summę
nąz Złotych Polskich Tysiąc Osmset Dwadzieścia
ry wmieszczą, y takowey Summy w Całości przyię
y z Percept wyżey ustanowionych, odrzucenia Zgoda
iednak Kuwersem przez Słuchaiącego Jenna Cyp
skiego chagistra do Roboty w Lasach Krapon
użytego pod Dniem Dwudziestego Czwartego Ma
Roku 1779 Niewiernemu Eliaszowi danym, Cz
me tylko Złotych Tysiąc Dwieście Osmdziesiąt Za
dawną Robotę wypłacona będź probuie Specyfi
kacyi za Roboty przez Prawowitego Dulskiego m
gistra podpisaney, czyli ta nowey lub starey Ro
boty wydanie w sobie zawiera, Bo iżby nie wymiar
a Indagacya zdochodzenie z Rzemieślników i Cie
sarzy tych Lasach niemaiących się względem
Iezyc Roboty iest trudne y niepodobne, Zas Urząd Ka
czorowski Pisarz iż Ta Specyfikacya Roboty pr
Prawowitego Dulskiego w Roku 1779 spisana d
Roboty za Possessyi Wo Kampenchausena wydane
sciąga się, y że niewzględem nowey Roboty iest sp
sana do Przysięgi zabiera się, Przeto Sąd Ziazd
wy dochodząc zwykłey Vstępliwości i stałney Prawdy
potrzebna będą Przysięgę przez Urząd Franciszka
Kaczorowskiego, Dozór od Wo Cholewskiego powier
ny maiącego, tu na Rynku mieyscu maiącego a ztą
Rzeczy wiadomego, wynaydzie na Roboty. Iako Ro
notata Roboty przez Prawowitego Dulskiego pod Ro
kiem 1779 spisana Obrachunek ni nowey Roboty
za Possessyi Wo Cholewskiego, lecz starey za Possy
Wo Kampenchausena wydaney w sobie zawiera
chcąc aby Urząd Franciszek Kaczorowski tako wt
Przysięgę przed Sądem Ziazdowym uczynił ato
tychmiast Przysięgł Jenne Urząd Franciszek Kacz
ski w Obliczu Sądu Ziazdowego Zupełney Summy
dzonych Ignacego Jankowskiego Dominika Du
skiego, Antoniego Dziewanowskiego Tomasza
Guyskiego, y innych, tudzież w Obecności Szl. Wo

uchy

Woyciecha Zarzyckiego Woznego Przysięgłego, Akto
wi Temu przytomnego. Po ktorey Przysiędze wyko
naney Sąd Zjazdowy Zapatrzywszy się na Kwit
Szl.o Popławskiego na Zapłacone Sobie od Dawney
Roboty Zł.o Pol. Tysiąc Dwieście Osmdziesiąt dany
wyżey wyrażony, tudzież na Specyfikacyą przez Pra
cowitego Dulskiego podpisaną, w ktorey tylko Zło
tych Czterysta Piędziesiąt y Pięć na Robotę sobie bydź
upłacone umieszcza, te tylko Dwie Summy ogolnie
Złotych Tysiąc Siedmset Trzydzieści Pięć wynoszące
na dawną Robotę od Towarow Rzemieslnikom upła
cone do Expensy przyimuie, niedostarczaiąc zas
Kwotę Złotych Osmdziesiąt Dziewiąciu do Zupełności
Summy Tysiąca Osmiuset Dwudziestu Czterech Złotych
przez W.o Cholewskiego niewiernemu Szymonowi
Eynechowiczowi na Zapłatę zatrzymanych Rzemieś
nikom Zasług w Porachunku względem nowo wyro
bionych Towarow uczynionym, Zupełnie przyiętey
wolne Temuż W.u Cholewskiemu od Pomienionego
niewiernego Szymona Eynechowicza odzyskanie
zachowuie. A co należy Expensy na Pisarza do
Dozoru Lasow Zakontraktowanych od W.o Cholew
skiego ustanowionego, jako to na Strawne od Dnia
Pierwszego Marca Roku 1779, do Dnia Pierwszego
Czerwca Roku 1780 Za miesięcy Piętnaście po Czer
wonych Zł.o Dwa rachuiąc w Kwocie Czerwonych Zł.o
Trzydzieści na Zasługi na Rok po Czerwonych Zł.o
Pięć y Złotych Dziesięć liczą, Za tyleż miesięcy w Kwo
cie Czerwonych Zł.o Sześć y Złotych Siedmnaście, na Obrok
dla Konia za Miesięcy Trzynaście, rachuiąc na Mie
siąc po Złotych Dwanaście w Kwocie Czerwonych Zł.o
Osim y Złotych Dwanaście w Regestrze położoney, Sąd
Zjazdowy zważaiąc iż tak Znaczny Dochod y wyrobek
Towarow Leśnych bez Dozoru przyzwoitego obeyść
się niemogł, Zapatruiąc się oraz że takowy wyda
tek słuszności nieprzechodzi przerzeczoną Expensę
na Pisarza, ogolnie Czerwonych Złotych Czterdzieści
Pięć

y Złotych Jedenaście wynoszący za Sprawiedliwy
uznaie, Co zas należy Expensy na zaspokoienie
z Dwoch Rat Podymnego z Chałupy przez Wo Ka
penchauzena we Wsi Chraponi na Dwor obroconey
w ktorey dotąd Urząd Kaczorowski Pisarz od Wo Ch
lewskiego ustanowiony mieszkał, tudzież na za
płatę Pułrocznich Zasług od czasu Tradycyi do Sw
ta Swiętego Jana w Roku 1779 y Dnia wypuszcze
nia w Arendę Dobr Chraponia z Przyległościami
toiest dla Włodarza, Pastuchy y Gospodyni w
Kwocie ogolney Czerwonych Zło Czterech y Złotych
Sześciu w Regestrze położoney, Ponieważ takowa
Expens na Podymne z Dwoch Rat, Zasługi Pułro
czne Troygu Czeladzi, Ordynaryą obowie y Płotno
podobnież za Połroczę w Regestrze położone, do sy
bydź umiarkowana okazuie się, Zaczym Sąd Zjaz
dowy przerzeczony Wydatek słusznie bydź do potrą
cenia należącym stanowi. A co się tyczę wydatku
na Kupno Zboża na Wysiew Jary łożonego: Li
bow Regestrze Expensy, Korzec Jęczmienia po
Złotych Pięć, Korzec Tatarki potyleż iest położony
y na wsparcie tey Ceny Urząd Kaczorowski Za
swiadczenie przez Urząd Grzegorza Krzywkowskie
go Urząd Dziewanowskiemu pod Dniem Dziesią
tym Stycznia Roku bieżącego dane składa, gdy ie
dnak przedaż tegoż Zboża wyżey do Intraty na
szą Ceną toiest po Złotych Cztery iest rachowana
Przeto Sąd Zjazdowy czyniąc istotny wymiar Spra
wiedliwości, że Zboże do Wysiewu kupione pod o
bnąż Ceną jak do Intraty zostało Rachowane w
pensie przyięte bydź ma oświadcza: A gdy Urząd Dzie
wanowski Posessor Arendowny Dobr Chraponia Wie
lość Korcy Zboża na Wysiew kupionego w Regestrze
Expensy umieszczoną przyznaie y podług tey Wie
lości Wysiewu do Inwentarza Zapisania dozwala
Przeto Sąd Zjazdowy Liczbę Korcy kupionego na
wysiew Zboża w Regestrze Expensy położoną

Zaniewątpliwą

Niewątpliwą uznawszy, Za Sążnia sześć Korcy Jęczmienia Każdy Korzec po Złotych Cztery liczęc Złotych Sześdziesiąt Cztery, Za Dwieście Korcy Tatarki po Złotych Cztery Każdy Korzec rachuiąc, Złotych Czterdzieści Za Żyta Jarego Korcy Trzy Każdy Korzec po 20ce Sześc liczęc, Złotych Osiemnaście, Za Grochu Korzec Jeden Złot. Pięc groszy Dwadzieścia, ogołnie zaś Zatowarzyszthio Złote Summę Czerwonych Złot. Siedm Złotych Jeden groszy Dwadzieścia wynaydzie się, ytęż wraz z innemi Summami wyżey wyrażonemi z Recepty wytrzymana, być opisiadczaią. Co się zaś tyczy Kupna Wotu na Załogę dla Prawowitego Marcina Pruta z Chrapowia naprzeciwko przez Willow uszarpanego przez Posesora Arendowanego danego Sąd Zjazdowy Zważaiąc Zeznanie Ludzi Gruntowych za Szacunek Tegoż Wotu Czerwonych Złot. Dwa z Złotych Czternaście przyznaie ytęż Kwotę do Expensy przyłącza, Co nalazy Expensy w Kwocie Złotych Pięciu Osiemnaście na Szyc Podroży z Chrapowia do Warszawy w Interessach gruntowych przez Urząd Francyszka Kaźerowskiego Ligarza od Wsi Rykowskiego ustanowionego, do Principała swego odbytych, w Regestrze położonej, Lubo Tenże Urząd Kaźerowski Zaprzysiężenie Dzietelnych talowey Expensy Sądownie oświadcza, ytęże Kwoty przyięcia Zapa, Zważaiąc iednak, Że Tenże Urząd Kaźerowski do Usług Principała swego przyięty roczenie na Stół Zasługi y Obrok dla Konia był płatny, ammiąc względ że Podroże zymnich przeprzewy przez Wody, drogą Zymowe, y Obrok w Warszawie dla Konia zimne przypadkowe Zdarzenia nieraczenie niżey nad regularne w dzym mieyscu Zamieszkaniu pomnażaią wydattku, Przeto Sąd Zjazdowy Stanowych Powodów przeinaiąc Przyięty opisiadczoną Zawartą, tylko część zadanej Kwoty tycząc Złotych Dwadzieścia Dziewięc groszy Pięćnaście Zumiarkowania Sądowego na Kanifikacyą Expensy w Podrożach poniesionej przyznaie, ytym sposobem Summę ogolną Expensy grontowey tworzą Czerwonych Złot. Sto Pięćdziesiąt Siedm Złotych Czternaście Groszy Dwadzieścia

sześć

ustanawia, ytąż Expens z Percepty ogolney wy
wyrażony Czerwo Złp Tysiąc Sto Siedmnaście Zł
tych Czterech groszy Osmiu ypot, Polsk. czyniący wytrąc
apo wytrąceniu reszte po Expensach Frontowych
na Intratę 22 Dobr Krapowica z Przyległościami prz
Wo Fabiana Cholewskiego Łowczego Sochaczewsk o
czasu Tradycyi, to iest od Dnia Piątnastego Mca Sty
Roku 1779 aż do czasu teraźnieyszego, to iest Summ
Dziewięćset Pięćdziesiąt Dziewięć Czerwonych 20 = 2
tych Siedm Groszy Trzynaście ypot przychodzić ytąż z
Woy Cholewskiemu od Wo Kampenchausena należy
potrącona być oświadcza, y do Obrachowania Summy
pitalney Prowizyonalney Win Sądowych y Expectat
Prawnych przez Wo Cholewskiego zeznaży tey spra
wy poniesionych przy stopnie, a zapatrzywszy się
na Dekret Sądow Komissyi Skarbu Czyptą Skarbu
Koronnego Dnia Dwudziestego Piątego Mca Wrzes
Roku 1780 między Woią Fabianem Cholewskim
Powiatu Ziemi Sochaczewskiey in Continuum
Woo Józefa Kalasantego Kampenchausena Starost
Siedleckiego po przelewaniu Onego z Zapadły Summy
Czerwo Złp Tysiąc Sześcset Kapitalnej Wedle Dnia
Szostego Mca Lutego Roku 1770 przez Dopiero upo
mnionego Woo Kampenchausena Ulrzyciel wie da
rym, w Aktach Sądu Warszawskiego Dnia Dru
giego Mca Czerwca Roku tegoż protestowanym, wy
winioną godnicy Prowizyonalną, oraz Zaległe Expens
Prawne Czerwonych Złp Sześć niemniey Lustr Trzy
Czternaście ynaźnieszenie Procesu Lubelski Jeden Sto
rospinski przysądzaiący, ratowe Summy iako to Dzie
więć Czerwonych Złp Tysiąc Sześcset Kapitalnej
Drugą Czerwonych Złp Sześć Za wydatki prawne Sto
cia, Ztych Dwadzieścia Dwa groszy Dwanaście Zło
ty Trzynaście Czternaście wynikaiące, Czwarta Złp
Sto Dziewięćdziesiąt dwa z Zakładu Starostwiań
go na Zniesienie Procesu wskazanego wypływa
iące, ratowe Summy od Woo Kampenchausena
dla Woy Cholewskiego za należne przyznane Dwa

należy

Co należy Grzywien. W.o Kampenchausena na dla
Sądu Kommissyi Skarbu Koronne Dekretem
wyżey wyrażonym przysądzonych, a przez W.o Cho
lewskiego za stępuiącego nieistawaiącego W.o Kumpen
chausena za Swiadectwem Kwitu pod Dniem 30
Mca Września Roku 1779. przez Urzęd. Ostaszew
skiego Instygatora Sądu kommissyi Rzeczypltey
Skarbu koronne podpisanego Temuż Sądowi w=
Kwocie Złtych Polo. Sto Siedm groszy Sześć opła
conych, Sąd Ijazdowy zapatrzywszy się na takowy
Kwit od Urzęd. Instygatora sądowego dany, pomie
nioną Kwotę 210.= 6 Sto Siedm groszy Sześć Słusznie
od W.o Kumpenchausena dla W.o Cholewskiego do
powrocenia przychodzić stanowi; Zawiesiwszy
Zas Rezolucyą y Obrachowanie Prowizyi od Sum
my Czerwonych 1111.= Tysiąc Sześciuset W.o Cho
lewskiemu należącey do roztrząśnienia Wydatków
Prawnych po Delrecie Sądu Kommissyi Rzeczypltey
Skarbu koronę Dnia Dwudziestego Piątego Mca Wrze
śnia Roku 1780 Zapadłym, Summę do Wrzędu są
dzaiącym przez W.o Cholewskiego wkley Spisowi po
niesionych w Regestrze Jego W.o Cholewskiego pie
częć Kancerowskiego podpisanym wyrażonych. Sąd
Ijazdowy przystępuiąc, Lubo w tymże Regestrze Ex
pens na Strawne dla Rotmistrza Ośmiu Fradyzyi asy
stuiących oprzez Niedziel Cztery Posesyą wyciągaią
cych 210.= Złtych Trzysta Trzydzieści sześć, na Obok dla Ko
ni Ośmiu Żołnierskich 210 Złtych Sto Dwadzieścia tak
że na Żołnierzy Siedmiu z tąż też Koni do w powrod że
nia W.o Cholewskiego z Posesyi Lasow ruskiego przez
niedziel Cztery z powystuiących 210.= Złtych Trzysta Cztery
na Oficyalistę po razy Dwa z Warszawy Na Fradyzyą
dobr Krasienia jeżdżącemu kilkie na Plenipotenta
Szlachtę, W.o ego z Lypcem podróżną, oraz Żywność
wszelką, Czerwonych 111.= Sto, na Furmana po razy
Dwa dla Jego Oficyalisty i Plenipotenta, naiętego
złtych Sto Osmdziesiąt Osm. na Sędziego Ijazdowego
Czerwonych 111.= Sześćdziesiąt, na Plenipotenta Ni
nieyszego

nieyszego

Zjazdu absentuiącego Czerwonych złtr cas w
na Furmana nacięteg dla Sędziego Zjazdowy
g Plenipotenta Czerwonych złtr Osm, na uprzymyw
nie Extraktow w tey Sprawie Żywienie Lud
Koni, wczasie tego Zjazdu złtr Pold Dwieście Pięć
si Cztery, Do Woznego niniejszey Kondescen
pilnuiącego. Ztąd Przydziwa, ogolna zaś Sum
me złtr Pold Cztery Tysiąc Pięcset Sesnaście
ieftrumieszczona, a składaiąc Dokument Urzęd
niego Ziemskiego Brzegrabiego Inf Warszewsk
pod Dniem 10 Mca Stycznia Roku 1779 podpisa
ny iz Na Szlachtę Woznego Furmana: Plenipo
tenta, y znadgrodą sporządzonego Dzieła Tradycyi
w Dobrach Chraponia do Ktorych poraz Dwa
dziestrzy, Summę złtr Pold Tysiąc Dziewięcset Osm
dziesiąt Osm odebrał wyrażaiący przysądzoną nie
wyżey wyrażoney Summy złtr Pold Cztery Tysiąc
Pięcset Sesnaście Wiek Polskiey Złoty, Gdy w
dnak taxowa Expens z przyczyny iż przez Rozny
Ludzi ktorych niepodobne iest sprowadzenie, nie
tylko na Furcie ale y w Innych miejscach czyniona
Przysięga ewinkowana bydź niemoże, Przeto Sędzia
Zjazdowy zważaiąc że sprowadzenie po raz Dwa Oso
bistych na Tradycyą Żywienie Ludzi złtr Osm
Tradycyi assystuiących, nadgroda Szlachcie Wozne
mu do Tey że Tradycyi Zażywanym na koniec Zja
zdu niniejszy z Wydanie po raz Trzy Plenipotenta, Expe
sa na Kancellaryą vodbywanie Podroży, bez znaczne
go Wydatku obeyść się niemogły, stosuiąc się do Pra
wa o Wesłach uchwalonego, pouroczenie wszelkich
Wydatkow prawnych przez Dworzanina Wzlowe
nabaziącego, Summę Czerwonych złtr Sto Dwa
dzieścia za pomienione Wydatki Sumiennowanie
Sędziowego przecinaiąc przysięgę od Wo Kampen
skiego przychodzące wynaydnie: Aconalezy Powiązy
od Summy Kapitalney Czerwonych złtr Tysiąc Sto
Pięcset

Szesciuset Wexlem wyżey wyrażonym upewnioney
y Dekretem przysądzoney, należącey, Sąd Zjazdowy
rozwięzuiąc Zawieszenie wyżey uczynione Lubo Wiel
Fabian Cholewski Łowczy Ziemi Sochaczewskiey
takowey Prowizyi od Dnia Pierwszego mca Czerwca
Roku 1778, toiest Terminu Wexlu oznaczonego
do Dnia Dekretem Sądu kommissyi Skarbu Kor
do Zapłacenia determinowanego a przez Wo Kam
penchauzena uchybionego po Pięć, Zas od tego Dnia
do Aktu ninieyszego Zjazdu po Siedm od Sta na
Rok od Całkowitey Summy Tysiąca Szesciuset Czerwo
nych Złł sobie od Wo Kampenchauzena przy-
znania żąda, gdy iednak Prawo Roku 1775 o We
xlach uchwalone od Sum Wexlami assekurowa
nych Prowizyą nie po Siedm od Sta, ale po pięć wyra
znie determinuie, a nadto Wiel Cholewski tak z prze
daży Towarow Leśnych za Posessyi Wo Kampenchau
zena wyrobionych, Sobie podanych, jako też z Zaaren
dowania Lasow y Prowentow Dobr Chraponia Sum
my w przeciągu swey Posessyi, jak w Regestrach
umieszcza w rożnych Czasach wybierał, Zaczym Sąd
Zjazdowy w powinnym Obowiązku Prawa zostaią
cy Exekucyi, stosuiąc się do Tegoż Prawa Prowizyą z
Wu Cholewskiemu nie po Siedm lecz po Pięć od Sta
na Rok miarkuiąc Czasy wybierania Prowentow
rachować się mianą należeć determinuie Aże
Wiel Cholewski Summę Czerwonych Złł Czterysta Czter
dziesci Cztery Złł Czternaście za Towar Leszny Dę
bowy w Lasach Dobr Chraponia y Przyległości za
Posessyi Wo Kampenchauzena wyrobiony Sobie
przez Tradycyą podany Niewiernemu Szymonowi
Eynechowiczowi przedany, jak w Regestrze Percepty
wyraża na Dniu Osmnastego mca maja Roku Ty
siąc Siedmdset Siedmdziesiąt Dziewiątego Od Tegoż
niewiernego Eynechowicza odebrał, Izby zas Inny
jakowy Dochod do tego Dnia do Rąk Posessora
Tradycyinego wpłynął nawet Ludzie Frontowi
przez Sąd Zjazdowy wezwani bynaymniey nie
wzmiankuią, Zaczym Sąd Zjazdowy Prowizyą
od Dnia Pierwszego mca Czerwca Roku 1778.

toiest od Czasu Terminu płacenia Według oznac-
nego wyżej wspomnionego Dnia Gymnastego maja
lu 1779 wktorym Wielkiemu Xięciu Summe Czer-
wonych 444 złpo 14 za Towar Leśny wybrał
Całey Summy Czerwonych 2000 Tysiąca Sześciuset
pięć od Sta rachuiąc ońz za Miesięcy Jedenas-
z Dni Gymnastie w Kwocie Czerwonych 800 Siedmi-
dziesiąt Siedmiu złotych Pięciu Denarow Gymnas-
zpot dla W. Xięcia Wielkiego wynaydnie, ktora Sum-
me Powyżey mowiona, tudzież Wydatki prawne tak
Dekretem Sądu Kommissyi Skarbowey Skarbu Ko-
ronnego przyznane, jako też przez Sentencyą Sądu
Minister. Jego Xiążęcego wyżej wspomnionego, oraz Wiel-
Sądowe ogołnie Czerwonych 2000 Dwieście Dwadzie-
scia Jeden 2221 Dwa Grosze Gymnascie Denarow
Gymnastie zpot 2221. wynoszące, z Summy Czerwo-
nych Czterech set Czterdziestu Czterech złotych Trzy-
stu za Towary Leśne zebranej wytrąciwszy złp
to iest Czerwonych 111 Dwieście Dwadzieścia Trzy
tych Jedenastie groszy iedenastie Denarow Cztery zpot
221 na Summę Kapitalną wybrane będą oznacza-
ytey Czerwonych 2000 Dwieście Dwadzieścia Trzy złotych
Jedenastie groszy iedenastie Denarow Cztery zpot, z Sum-
my Kapitalney Czerwonych 2000 Tysiąca Sześciuset oddzie-
la, po oddzieleniu wreszcie Summy tylko Kapitał-
ney Czerwonych 2000 Tysiąc Trzysta Siedmdziesiąt Sześć
złotych Sześć groszy Gymnastie, Denarow Gymnastie
zpot pozostawac determinuie, z tey Reszty Ka-
pitału przez wzgląd na Wielkiego Xięcia naystępnie
wrożnych Czasach Prowenta z Dobr Ciaponia zła-
sow wybierać, z ktorego Capensa wszelkie podobnież
wrożnych Czasach czynione wyżey ogołem exzpra-
ne zostały, średni Czas biorąc od Dnia Czternas-
stego maja Roku 1779 do Dnia Gymnastego Ty-
dnia Roku 2000 rachuiąc po pięć od Sta za Mie-
siący Gym Czerwonych 2000 Czterdzieści Pięć złotych Dzie-
więtnastie groszy Dziewiętnastie Denarow Sześć Liwidu-
ący nadmyżey wytrzymane Czerwonych 2000 Cztery Sta Czter-

Dziesiąt Cztery

Cztery Złe Czternaście Wielk Cholewski Summę iczęść
Czerwonych 200 Pięćset Czternaście Złotych Jeden
nie Grosz Trzynaście Groś Pold jako Obrachowanie
Kreapty obiasnia poprzyięciu Expensy grontowey
z Prowentu wybrał, Reszta Sąd Ziazdowy z tey że Sum
my Prowizyą dopiero wyrachowaną od Dzieła, y na
Kapitał Summę Czerwonych Złe Cztery sta sześć
set Osm Złotych Trzynaście Groś Dwadzieścia Cztery
Denarow Trzy przez We Cholewskiego wybrana, był
stanowiąc Znęż zwyżey wypomnionego wyżtucia
cego Kapitału detrunkuie, z tylko Summę Czerwo:
Złe Dziewięćset Siedm Złot Dziesięć Groś Dwa
dzieścia Cztery Denarow Dziesięć z pod Pod. Kapitał
na pozostawaie deklaruie, do którey przyięta za
ięz Prowizyą od Dnia Gmnastego Stycznia Rolu
bieżącego 1780 do Dnia Dziewiątego Maia Czerwca
Roku Tegoż, to iest Terminu niniejszego Ziazdu, za
miesięcy Cztery Dni Dwadzieścia dwa Czerwonych Złe
Siedmnaście Złot Pod Jedenaście groś Trzy Denarow
Trzynaście czyniący, Summę ogolną Czerwonych Złe
Dziewięćset Dwadzieścia Pięć Złotych Trzy Groszy
Dwadzieścia Osm, Denarow Pięć z pod, po potrąceniu
wyżey wyrażonych Sum z Prowentow Dobr Chrapo
nia z Przyległościami, oraz z Lasow wybranych, od
We Jozefa Kalasantego Kampenchausena Starościca
Sieleckiego wręczie dla We Fabiana Cholewskiego
Łowczego Sochaczewskiego przychodzić wynaydzie. Tym
tedy sposobem pewna wiełość tak Prowentow wy
branych, jako y tych Wielk Cholewskiemu od We Kam
penchausena należących ustanowiwszy, ztąd Pro
wenta z Summy We Cholewskiemu należący wy
traciwszy JWe Szymona Dzierzbickiego Woiewo
dzi Łęczyckiego Wierzyciela We Kampenchausena
jeżeli chce mieć podane sobie Dobra Chrapon z przy
ległościami, Tegoż We Jozefa Kalasantego Kampen
chausena Starościca Sieleckie Dziedzictwo przez
We Fabiana Cholewskiego mocą uprzedniego poda
nia posiadane, obowiązanym był do Zapłacenia
temuż Wielk Cholewskiemu wyżtuiącey Summy

Czerwonych

Czerwonych 2W. Dziewięćset Dwadzieścia Pięć 2Ł
tych Trzy groß Dwadzieścia Osm denarow Pięć
ypod zadz. Ządy Ienze Jew. Woiewoda Łęczyckie
Zapisanie tabelowey Summy przed Xięgami Grodu
Warszawskiego na Dzien Dwudziestego Czwarte
Czerwca Roku bieżącego oświadcza y podania Sobie
Dobr Chraponia z przyległościami Zada, nasz Woiski
Kolewski Łowczy Sochaczewski Zezwala Taxy
Ijazdowy stosuiąc się do tabelowego Zezwolenia Stro
stawaiących nalazanie Aby JW. Szymon Dzierzbicki
Woiewoda Łęczyckie Summę Czerwonych 2000 Dziewięć
Dwadzieścia Pięć 2Ł Trzy groß Dwadzieścia Osm De
row Pięć ypod Pold Wiel8 Fabianowi Kolewskiemu
Łowczemu Sochaczewskiemu Powodowi lub Jego Umo
wanemu Plenipotentowi przed Xięgami Grodu War
szawskiego na Dzien 24 Maja Czerwca w Roku te
raznieyszym 1700 przypadaiący pod Kara wyko
lania w przypadku sprzeciwienia się przy Zanie
mianym Manifescie ogłoszeniu podległą, Zależne
nie Kwitu z Wkwitu wraz z Listą, Trzyma Czter
ski istotnie y niezawodnie Zapłacił; Atak oznaczywszy
Satysfakcyą dla W. Kolewskiego do Weryfikacyi Sta
nu Dobr Chraponia z przyległościami z opisem Tra
dycyi na Rzecz W. Kolewskiego nastąpioney Za
Ijazdowy przystąpił, Po uczynioney zaś Weryfikacyi
Inwentarz osobny Tychże Dobr spornych wziął y Ten
że podpisawszy Poddanych Dobr Chraponia z Przy
ległościami wyprzedzoney Tradycyi na Rzecz W.
Kolewskiego pod Dniem 15 Maia Stycznia Roku 1770
przez Urząd Burgrabstwi Grodzkiego Warszawskiego Da
tuney w Xięgach Grodzkich Dnia 19 Tegoż M.
z Roku obstatowanej wyrazowych zwodów rozkazu
Onym że Posłuszeństwo dla JW. Szymona Dzierzbi
skiego Woiewody Łęczyckiego nakazał, Oraz przerzeczo
ne Dobra Chraponia z wszelkiemi przyległościami
y użytkami, Gruntami, Łąkami, Rolami, Łąkami Bu
dynkami, Jeziorami, tak jak się w dopiero wyżej wspom
nioney Tradycyi z Inwentarzu opisane z Woiewodz
kiemu podane w Posesyą pomienionego JW. Szymo

na

Szymona Dzierzbickiego Woiewody Łęczyckiego
tak w Summie Czerwonych Złp. Dziewiąciu set
Dwudziestu piąciu, Złotych Trzech Groszy Dwudzie
stu Osmiu Denarach Piąciu y poł, przez Tegoż
JW. Woiewodę Łęczyckiego W. Cholewskiemu spła
cić naznaczoney, jakoteż w Summach iedney
Czerwonych Złp. Tysiąc, Wexlem W. Jozefa Kala
santego Kampenchauzena Starościa Sieleckiego
pod Dniem Dziewiątym mca Grudnia Roku
Tysiąc Siedmset Siedmdziesiąt Siodmego podpi
sanym, Drugiey Złotych Pol. Dwa Tysiące Wex
lem Tegoż W. Kampenchauzena pod Dniem Pię
tnastym Tegoż mca y Roku danym, obydwoch dla
pomienionego JW. Woiewody Łęczyckiego upewnio
nych, Dekretem Sądu Kommissyi Rzeczypltey
Skarbu koronnego Dnia 12 mca Stycznia Roku 1779
między rzeczonym JW. Woiewodą Łęczyckim
in Contumaciam W. Kampenchauzena zapadłym
przysądzonych, tudzież w Grzywnach Luicie y
wydatkach Prawnych Tymże Dekretem przy
znanych oraz w Grzywnach Sądowi należących
a przez JW. Woiewodę za Wiel. Kampenchau
zena zastąpionych niemniey w wszelkich Wy
datkach Prawnych w tey Sprawie przez Tegoż
JW. Woiewodę poniesionych do wytrzymania
podług wzwyż wspomnioney Tradycyi podał
y Szl. Woyciecha Zarzyckiego Woznego przysięgłego
Aktowi Temu Obecnego do w Wiązania w takową
Posessyą JW. Woiewodę przydał, ktory przyda
ny w przytomności Urodz. Antoniego Dziewanow
skiego, Dominika Rusieckiego y innych wielu
rożnego Stanu Ludzi takowe w Wiązanie JW.
Szymona Dzierzbickiego Woiewody Łęczyckiego
głosem wyniosłym bez naymnieyszey od kogoż
kolwiek czynioney przeszkody ogłosił, y do wia
domości wszystkich doniosł. Tego zaś podania
y Posessyi aby nikt przeszkadzać y zatrudniać
niewazył się

pod Karami Prawem przepisanemi Sąd Zjazdowy Zakazuie, Co zas należy uniesienia tak przeszłego Dobr Chraponia z przyległościami jako teraznieyszego Possessora do Sądu Zjazdowego uczynionego, w ktorym Ciż Possessorowie oświadczaią że poddani Wsi Pietrzyk zwaney do Dobr Chraponia należącey w Possessyi Wo Cholewskiego mocą urzędowney Tradycyi podani, Powinności dla Wo Cholewskiego odbywać niechcieli y niechcą a nawet w czasie ninieyszego Zjazdu do Gromady wołani w wstawieniu się Upor okazali y niestawili się Pomienionych Poddanych do odbycia zaległych Powinności y do odbywania przymuszenia żądaią, Sąd Zjazdowy niemaiąc mocy w teymierze przymuszenia przerzeczonych Poddanych wolne Stronom udawać się do Przeswietnego Departamentu Woysk Oboy Oboyga Narodow, celem zyskania pomocy Woyskowey zostawuie mocą tego Dekretu. nupotym

Karol Sosnowski Komornik Ziemski Ciechanowski

Offm presens Crem Capit Plocen ad oblationem MRS Hblis Alberti Zarzycki Authi et Jurati Denum Condlo in fraseru in Benis inferius nominand Jnr Partes introcontentas per Judm Camerariatus Jnr Ciechanoviens prolatum manuq Judicij subscriptum reproducens ad Acticand Actiq Jpsen ingressand Suscepit in tenore sequen / Jnseratur / Originale Eiusdem Decreti Circa Acta presen Relictum.

In Cro Plocen Feria Quarta Postridie Festi Sancti Antoni de Padva Scilicet Die Decima quarta mensis Junij Anno Dni 1780.

Actum in Castro Plocensi Idque sub Celebratione Iudiciorum Feria Quinta post Festum Scapularis Beatissimae Virginis Mariae Proxima Scilicet Die Vigesima Mensis Iulij Anno Domini Millesimo Septingentesimo Octuagesimo.

Officium praesens Crenae Capitli Plocensis ad Oblationem Gnosi Stanislai Turowski Traditionem Infrascriptam in Bonis inferius Nominandis pro Parte Cujus Interest Expeditam Manuque Gnosi Burgrabij Crenae Plocensis Propria Subscriptam Reproducens ad Acticandum Actisque praesens Ingrossandae Suscepit in Tenore Sequens. Actum in Fundo Bonorum Malewo Sorteque Gnosorum Joannis Parentis Agnethis olim Gnosi Joannis Malowieski Relictae Conti Viduae ac Eiusdem Gnosi Antonij Raszotarski Contis

Filiarum

Filiarum Grabiow Haereditt Sabbo in Cra-
stino Festi Scapularis Beatissimae Vir-
ginis Mariae Scilicet Die Decima Sep-
ma Mensis Julij Anno Domini Mille-
mo Septingentesimo Septuagesimo
Nono Praesens Nobis Alberto Wi-
sniewski et Antonio Wichrowski ne-
non Mli Rni Gnali Provido Nicola
Klawisiak de Kuchary Autho et Jura
Actui praesens Adstans et Eundem Acclama-
Officium Infrascrum Burgrabiale Ca-
strense Plocens Executoriale in haerend
Legibus et Constitutionibus Rni de Per-
gendis Executionibus ac Traditionibus
Eo nomine Sanctitt Parendoque Addicti-
ni a Mco Josepho Brominski Vice Cap-
taneo Crens Plocens ac Satisfaciendae Mon
Officij sui Vigore Decreti seu potius Pa
Baonis in Castro Plocens Feria Secunda
in Vigilia Festi Nattis Sancti Joannis
Baptae Scilicet Die Vigesima Tertia
Mensis Junij Anno Domini Millesi-
mo Septingentesimo Septuagesimo Se-
ptimo ex Parte Gnosorum Joannis Mak-
maski

Makomaski Cunegundis Gnosi Feliciani
Malewski et Mariannae Gnosi Petri Or-
towski Contum Mierzyńskich super Gno
sis Joanne Parente Agnethe ob Gnosi
Joannis Małowieski Relict Conte
Vidua ac Eva Gnosi Antonij Rze-
szotarski Conte Filiabus Grabie Ra-
tione non Soluonis Summarum Pri-
mae Noingentor Quadraginta Se-
ptem Florenorum Grossorum Viginti Qua
tuor Polonicalis Gnosi Makomaski alte
rius Centum Tyrnorum Gnosis Malewska et
Ortowska Decreto Concilli in Fundo Bo
norum Malewo Feria Secunda post
Festum Sancti Andreae Apti Proxima
nimirum Die Secunda Mensis Decem
bris Anno Millesimo Septingentesimo
Septuagesimo Sexto inter Gnosos Joan
nem Makomaski Malewska et Orto
wska Actis Iure Vincenti ab una et Gsos
Grabie Parte ab altera Prolato ad
Actaque Crenorum Plocenorum Tra Secunda
post Festum Sanctissimae et Individuae

Trinitatis

Trinitatis Proxima Scilicet Die Vige-
ma Sexta Maij Anno Millesimo Se-
ptingentesimo Septuagesimo Septim
per Oblatam Porrectt adjudicatt et
Solvend injunctt Obtentt et Publicatt
Officiose cum Supraseris Duobus
bilibus ac Mli ad Bona Eadem Ma-
wo Sorteque Gnorum Grabiow Citat
Jure Victt Hæreditt ex Requisitio-
ne Gnosi Joannis Makomaski Act
Jure Vincens Condescendit ibidem Juris-
dictionem Officiosam pro custodita prius
Pace et Securitate publica Actibus
Juridicis Congrua Fundavit Partesque
ad Juri Parend Voce Allius Dicti
Mlis Acclamare Fecit quo in Termino
Acclamatt Pltr Comparuit Gnus Joann
Makomaski Suo et Gnorum Cunegu-
dis Gnosi Feliciani Malewski et
riannæ Gni Petri Orłowski Contum
Mierzyńskich Sororinas Suarum
nomine Reproducto Decro seu pot
us Lucro Pœnæ Baonis de Act

superius

Superius Connotatis Petiit ab Officio
Praesens ex Subdito Partis Citatae
Iure Victae Executionem Fieri et Pera-
gi Eundeque Subditum seu potius Prae-
standae ab Eodem Labores in Procentu
plibatae Summas in Decreto Concelli Spe-
cificatarum pro Re sua Tradi et Di-
mitti affectavit Cujus itaque affectatio-
ni pro Iusto Annuendo Officium praesens
Burgrabiale ad Traditionem Con-
scriptionemque Status Eiusdem Subditi se
Se Contulit et Dedit. Chłopa Imię-
niem Woyciecha, Który ma Żonę Fran-
ciszkę Pankowską Dzieci Czworo Sy-
now Dwoch Antoniego Lat Piętna-
scie Szczepana Lat Czternascie maią-
cych Corek także Dwie Katarzynę y
Maryannę Piotra y Maryannę Służą-
cych Dziedziców Poddanych, Który
Załogi niema Robocizny ma Robić
Zwyczayną Parobkiem Jegomości Pa-
nu Makomaskiemu od Swiętego
Michała do Swiętego Jakuba Dni

trzy

Trzy od Swiętego zas Jakuba do Swię-
go Michała Dni Pięć tenże Zaciąg
Teraznieyszemu Posessorowi podaie
się Dziewką zas Ichmość Panom Dzie-
dzicom Robocizna Zostawuie się te
Chłop ma Chałupę Starą w Słupy sta-
wianą niektóre Dyle spruchniałe
Okna Dwa Maleńkie Piec Repera-
cyi potrzebuie Drzwi u Izby na Zawia-
sach Zelaznych u Sieni zas Dwoie na
Biegunach Drewnianych Pułap z de-
sek Dobry Poszycie Reperacyi po-
trzebuie Kumin Dobry niedaleko tego
Budynku Szopa Stara długa po-
chilona w Którey Przeseł iest Szere
Drzwi także Szere na Biegunach
Drewnianych przy tey Szopie Stodo-
ła Dobra o Dwoch Klepiskach w
Słupy Stawiana nowo Oposzyta na
Jednym Klepisku Wierzeie na Pro-
lol na Drugim zas Klepisku Wie-
ia z iedney z drugiey zas Strony Zad-
lowana

Zachylowana. Post Cujus quidem Consensionem
Status Eund. Lum Albertum Subcli-
tum ac cum Omnibus Ejusd. Agris Pratis
Campis per Ips Possessis Dies Laboribus
Vigilijs Datijs Uxore ac Liberis Cun
ctaque illius Supellectili Domestica
Prti Actis Jure Vincens Tradidit Di-
misit et Porrexit Vocequé Mlis actis
Moderno Apparitoris cum Ntibus Su-
pra Connotatis Eund. Gnum Makomaski
Intromisit Investivit Obedientiam Subdi
to Prstari debitis Injunxit ac in Reali Paci
ficaque Possessione nemine Impugnante
et Contradicente Reliquit Traditionis
Presens Vigore Joannes Niedroski
Burgrabius Crens Plocens Manu Pro
pria Originale Ejusdem Traditionis circa
Acta Relictis.

x Actis Crens
Capitis Plocens
Resensum

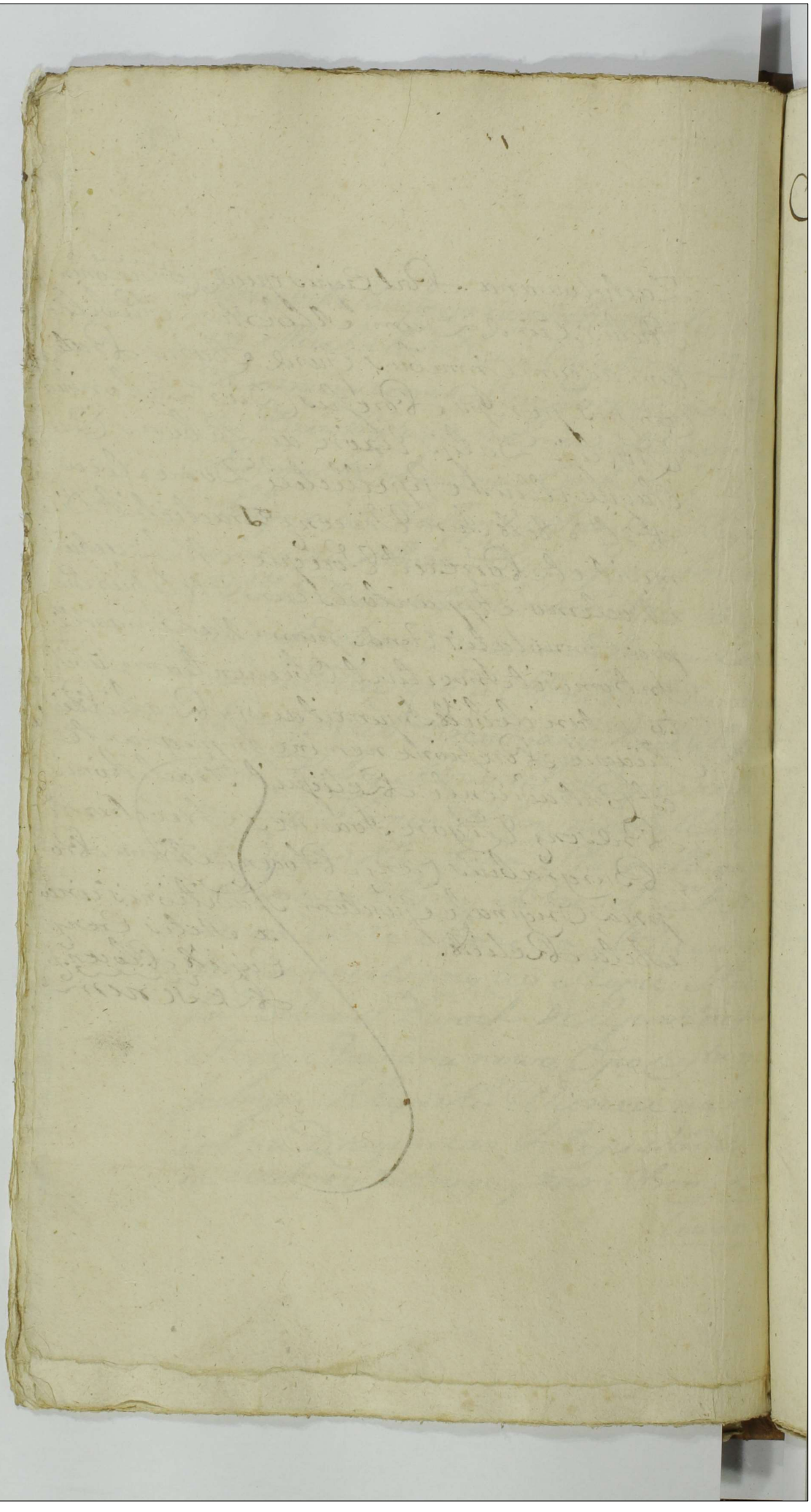

#
19

81

Inwentarz Dobr Wsi Chraponie z Przyległosciami do Niey należącymi Wielmożnego Kampenhausena Starościa Sieleckiego Dziedzicznych w czasie Sądu Ziazdowego z Mocy Dekretu Kommissyi Skarbu Koronnego w Chraponi Dnia Dziewiątego Miesiąca Czerwca Roku Panskiego Tysiącznego Siedemsetnego Osimdziesiątego odprawiaiącego się, przez Tenże Sąd Ziazdowy na Gruncie Dobr Tychże Spisany y podpisany; Ktorego Osnowa następuie takowa

Chałupa Ignatowizna zwana na Dwór y Rezydencyą Wielm. Kampenhausena Starościa Sieleckiego Obrocona w Węgieł budowana; W Niey Sciany stare podpruchniałe, drzwi dwoie, iedne do Sieni, drugie do Jzby, iedne tylko na Zawiasach Żelaznych złe, Podłoga y Pułap podwoyny w Jzbie Stare, reparacyi potrzebuią. Kumin y Piec z Głmy lepione stare, okna dwa w Jzbie w drewno Oprawne, w Każdym po Szyb Dwadzieścia y Cztery, w Ktorych Szyb iest stłuczonych trzy, a iedna spękana. Poszycie na tey Chałupie ze Słomy Stare, Komora przy tey Chałupie w Słupy Stawiana, z drzewa Obrabianego, w Ktorey Drzwiczki na Biegunach, z Skublem y Wrzeciądzem żelaznymi: Poszycie na Niey Słomiane dobre. Szczyty u Chałupy Dranicami Zabite. W Podworzu Chlewki w Słupy Stawiane, Szczyty u nich Dranicami Zabite, Poszycie Stare, Sciany Zas z Dylow dartych Zdrowe. Drzwi na Biegunach na Zapory Zamykane

Kane. Za tymi Chlewkami Stodołka w Słupy s
wiana z dylow Starych, ku polu nachylona, Wrota
u Niey na Biegunach złe o Klepisku iednym, pos
na Niey złe. Słupy u tey Stodołki spruchniałe.
Stodoły, Staynia, Obory przy Folwarku w Posse
Wielm. Skarzyńskiego Podstolego Łęczyckiego prze
Tradycyą będącym stoiące; iako to: Stodoła o d
Klepiskach z Wrotami na dwoch biegunach podw
nymi, przy ktorych Skuble z Wrzeciądzami z
wa Starego czyli Dylow dartych; U Tey Stod
Słupy popruchniałe, y Kołami podpierane Zn
duią się z poszyciem Starym. Od rogu te
Stodoły druga Stodoła o takichże Klepiskach
(: ktorey iedno Klepisko do W.o Skarzynskiego
Possessyi należy :) w Słupy rownież Stawiana, y
z drzewa takiego; Poszycie na Niey takież. Pr
Stayni Szpichlerek z Wystawką w Węgieł wys
wiony z drzewa Starego, poszycie na Nim Star
drzwi z Skublem y wrzeciądzem. Staynia o
Tegoż Szpichlerzyka do Stodoł ciągnąca się
z Wrotami Podwoynymi na Biegunach rownież s
re Poszycie maiąca. = Sciany w Niey z drzewa t
kiegoż dartego w niektorych Mieyscach Chomą og
cona Słupy zaś Kołami podpierane popruchnia
Obok tey Stayni Obora, ktorey połowa do Po
sessyi W.o Skarzynskiego takoż należy w S
py takież, y z drzewa takiegoż budowana. S
mą poszyta. Druga o bok tey Stayni z wy
stawką w ktorey Słupy y Sciany popruchnia
złe poprawienia potrzebuiące y poszycie złe =
Karczma w Srzodku Wsi Chraponia w Węgieł bu
dowana

dowana w Niey dyle stare, y Podwaliny pozmechniałe
w Tey Karczmie drzwi dwoie na Biegunach złe, w
Izbie pułap zły Podłogi nie masz. Okna dwa w
Izbych Izby z różnych Kawałkow złe potłuczone,
Kumin y piec z Gliny złe, posadzyć złe. Stayni w Niey
niemasz. Ta Karczma należy do Dzierżawcy Wjm Pana
Antoniego Dziewanowskiego. Kuźnia za Mostem z
drzewa Starego budowana złą dranicami złymi pokryta
w Ktorey naczynia do pisania Andrzeja Poddanego. Łąki z
pola Dworskie do Dobr Chraponia należące, iakoto: Jedna u
Krzyża pod Dębowlą, Druga Dąbrowka pod Szopem, Trze
cia Budzisza pod Dietkuszem, Czwarta Sieczenie pod
Mszynem, Piąta Pulgwdź, Szosta Cierlwa pod Bogu
szewem, Siodma Krzatalina tamże Osma Janowizna
pod Dębami, Pola w Dębowce leżą Właśnie
Pięć Zwanym Zbieglym, tak Ozime, Jarzynne, iako
y Ugor. W Polnym Zaś Chraponiu są trzy Pol
warki Ozimi, Jarzynny, y Ugorowy, na iednym
pod Dębiną, y Szopem na Zime wysiano Żyta
Korcy Sześćdziesiąt Trzy y puł. Pszenicy Korcy Trzy y puł
Miary Warszawskiey. Jęczmienia na Drugiem Folwarku
wysiano pod Bogusławcem Korcy Miary Warszawskiey
Szesnaście, Tatarki tamże y Teyże Miary Korcy Dwie
ście, Jarki Tamże Teyże Miary Korcy Trzy, Grochu
Tamże Teyże Miary Korzec ieden. Ogrody Dworskie: Jeden Za Stodołami, Drugi Za Rzeką, Trzeci
Za Mostem przy Owczarni, Czwarty Za Staynią
w Posesyi W.o Warszyńskiey, będący cały Pa
lernikiem Zamany. Te wszystkie Ogrody Ogro
dzenia Złe maią y należytey potrzebuią repara
cyi. Bydła Dworskie y Oborne Chlewnia Krowa
cya Iałowica iedna, Trawiasta iedna, Jałowica Czerwona
Kwiecista iedna, Czerwonych bez Podmiany dwie. Krowa

płowa

płowa Kwiecińska jedna. Swiń Maciór Trzy Wiep

Reden

# Opisanie Poddanych we Chraponi y Ich Powinn

| Kmiec. | Kmiec. | Kmiec. | Kmiec. | Kmiec. | Wsie. Chrapón | Powinności y Dani Dni Dwoygiem | Dni Pieszo | Dni Furą | Dni Legowy | Dni Ciągłe | Dni Wiano Mierz | Dni Żyto Mierz |
|---|---|---|---|---|---|---|---|---|---|---|---|---|
| 1. | 1. | 4. | 3. | -. | Kazimien Sobol | 4. | | | 4. | 30. | 2. | |
| 2. | 1. | 2. | -. | 3. | Szymon Rug | | 4. | 4. | 2. | 15. | 2. | |
| 3. | 1. | 2. | -. | 3. | Jerzy Kowal | | 4. | 4. | 2. | 15. | 2. | |
| 4. | 1. | 2. | -. | 3. | Felek Cichorek | | 4. | 4. | 2. | 15. | 2. | |
| 5. | 1. | 2. | -. | 3. | Woytek Sobolak | | 4. | 4. | 2. | 15. | 2. | |
| 6. | 1. | 2. | -. | 3. | Marcin Bzuta | | 4. | 4. | 2. | 15. | 2. | |
| 7. | 1. | 2. | -. | 3. | Marcin Plaskowicz | | | | 2. | 15. | 2. | 36 |
| | | | | | **Debowka.** | | | | | | | |
| 1. | 1. | 4. | 4. | 1. | Sebastyan Szczepaniak | 4. | | | 6. | 45. | 4. | 36 |
| 2. | 1. | 4. | 3. | -. | Bartek Szczutka | 4. | | | 4. | 30. | 2. | |
| 3. | 1. | 4. | 3. | -. | Wawrzyniec Sayda | 4. | | | 4. | 30. | 2. | |
| 4. | 1. | 4. | 3. | -. | Stach Ciechorczak | 4. | | | 4. | 30. | 2. | |
| | | | | | **Boguszewiec** | | | | | | | |
| 1. | 1. | 2. | -. | 3. | Woytek Jatowiak | | 4. | 4. | 2. | 15. | 2. | |
| 2. | 1. | 2. | -. | 3. | Marcin Peysciak | | 4. | 4. | 2. | 15. | 2. | |
| 3. | -. | -. | -. | 3. | Walek Olszta | | | | 2. | 15. | 2. | 48 |
| | | | | | **Mosciska** | | | | | | | |
| 1. | 1. | 2. | -. | 3. | Kazimien Ciama | | 4. | 4. | 2. | 15. | 2. | |
| | | | | | **Dietrzyk.** | | | | | | | |
| 1. | -. | -. | -. | -. | Ludwik Bogdanski | | | | | | | 20 |
| 16. | 14. | 38. | 16. | 30. | Summa | 20. | 32. | 32. | 42. | 315. | 32. | 140 |

Ciż poddani tak Burzy, iako y Ogrodnicy Pańszczyznę robiący od Swięta Swiętey Małgorzaty do Swięta Swiętey Marii Panny, ktora Siewną Zowią po pięć dni w Tydzień każdy dwoygiem Pańszczyznę odrabiaią. Marcin Plaskowicz z Chraponi dni sześć w Zniewie robi, a Siodmy Dzień One, oprocz Ktorego Walka Olszta, y Ludwika Bogdanskiego, imi trzyey dni

Item

Dworu Stroża nocną Koleyno odbywaią, Ludwik zaś Bydgański do Czynszu Stróży płaci daie do Woza Cztery Kola. Poddani także niżey Wyrażeni pod Prawy cyami Osobnymi Dostaiący takowa iakio się wyraża powinność Czynszowy dawny daią, ale nie są podani Possessorom innym

| Liczba Poddanych | | Chraponia | Grzywny | Szelągi | Kwarty | Miary Zbożowe | Kury | Funty Lnu |
|---|---|---|---|---|---|---|---|---|
| 1. | | Piotr Bieniek | 2 | 15 | 2 | | | |
| 2. | | Adam Sobolak | 2 | 15 | 2 | | | |
| 3. | | Paweł Kąkol | 2 | 15 | 2 | | | |
| 4. | | Jasiek Jaworski | 2 | 15 | 2 | | | |
| 5. | | Woitek Nasielski | 2 | 15 | 2 | | | |
| 6. | | Antoni Rychut | 2 | 15 | 2 | | | |
| 7. | | Łukasz Bieneżale | 2 | 15 | 2 | | | |
| 8. | | Frazek Witkowski | 2 | 15 | 2 | | | |
| 9. | | Łukasz Kąkol | 2 | 15 | 2 | | 1 | |
| | | **Debowka** | | | | | | |
| 1. | | Wawrzeniec Cichoreżale | 4 | 30 | 2 | | | |
| | | **Boguszewiec** | | | | | | |
| 1. | | Pawnych Pieściak | 2 | 15 | 2 | 12 | | |
| 2. | | Tomek Bineżak | 4 | 30 | 2 | | | |
| | | **Mościska** | | | | | | |
| 1. | | Bartek Jasiak | | 15 | | | | |
| 2. | | Jasiek Trubisz | | 15 | | | | |
| 3. | | Szymek | | 15 | | | | |
| 4. | | Matus Stamul | | 15 | | | | |
| 5. | | Tobisz | | 15 | | | | |
| 6. | | Szymczak Kożuch | | 15 | | | | |
| | | **Pietrzyk** | | | | | | |
| 1. | | Matus Bieniek | | | | | | |
| 2. | | Michał Sobiat | | | | | | |
| 3. | | Tomek Bieniek | | | | | | |
| 4. | | Bartek Sobol | | | | | | |
| 5. | | Jędrzey Stadnych | | | | | | |
| 6. | | Szymon Kąkol | | | | | | |
| | | **Czarna** | | | | | | |
| 1. | | Jakub Szczuka | 2 | 15 | 2 | 12 | 6 | |
| 2. | | Łukasz Szczuka | 2 | 15 | 2 | 12 | 6 | |
| 3. | | Józef Szczuka | 2 | 15 | 2 | 12 | 6 | |
| 4. | | Froniek Mnich | 2 | 15 | 2 | 12 | 6 | |
| 5. | | Adam Pawlak | 2 | 15 | 2 | 12 | 6 | |
| 29 | | Summa | 30 | 315 | 34 | 72 | 24 | |

Oprocz Tych danni

Oprocz tych danin, ktorą zwyż wyrazeni Poddani po
winnosci ieszcze do Dworu takowe odprawuią, to iest
Każdy z tych poddanych tak Gbur, iako y Ogrodnik
powinien podorać y zorać na Oziminę y Jarzynę
Morgi w Roku iednym. Nadto podczas Zniewa Każ
ieden dzień z Kosą, ieden dzień z Sierpem, y ieden
dzień z Grabiami na Robotę iść powinien, y w dni
gdzie mu rozkażą ma iachać. Owczarze także Jan
Bieniak, Piotr Witkowski, Grzela Sałkucki Żadney
nimy y powinnosci nieodprawiaiący, Swoie Owce ma
iący, każdy z nich na Zimę bierze po fur Siana Dwa
sięc, y Słomy co potrzeba. Pola podług zwyczaiu u
tuiący, płacą po złotych Sto Dwadziescia na Ro
Do tych zas Dobr Chraponi z przyległosciami na
Lasy na Dębowce, Pietrzyku, Mosiskach, Czarny y
Boguszewcu, Niemniey Dwadziescia Toni w Jezio
rze w Dobrach Skrwilnie będącym do tychże Części
przynależących. Takowy Inwentarz sposobem wyż
Opisanym sporządziwszy ręką własną podpisuię
Dan ut supra.

Ten Inwentarz wczasie Kondescensyi z mocy Dekretu Sądu Kommissyi Rzeczypltey Skarbu Koronę nagruncie Dobr Chraponia dnia 9. mca Czerwca spisany, y weryfikowany podpisuię
Karol Sosnowski Komornik Ziemski Ciechanowski

Officium Gsens Crens Capitt Plocen ad Oblationem MKGMi Alberti Zarzycki Authi et Jurati Inventarium Bonorum Chraponia cum Attinentijs sub tempus Condescensionis in ibidem Agitatae Conscriptum Manuq M. Sosnowski Camerarij Terris Ciechanoviensis subscriptum reproducens ad Attendum Actiq Gsens ingrossandum suscepit in tenore sequenti (inserat) Orginale Jurati Inventarij Circa Relictum

In Crs Plocensi Fa 4ta postridie Fti S. Antonij de Padua scilicet die 14ta Mensis Junij A. D. 1780

Actum in Fundo Bonor. Miodusy idque in Trno Condescensionis Ptibus designato Fra 2ta ante Festum Sanctae Margarethae Virginis et Martyris proxima Scilicet Die Duodecima Mensis Julij anno Domini 1780. Praesentibus GG. ac MM. Josepho Roginski et Ejusdem mis Obrembski Valentino Uminski Mathia Dobrzenicki ac alijs Plurimis ad actum praesentem Congregato, Nec non M. R. Provido Martino Rogoski de Krajewice magna authe et Jurato actui huic adstante et Eundem acclamante.

Officium Intrasecum Burgrabiale Cronae Plocae Condescensoriale ex Parte GG. Adami et Stanislai Rzeszotarskich modernor. actu Conductum Insistente Dero Cronae Plocae Fra 2da post Dcam Misericordiae proxima hoc est die Decima mensis Aprilis anno nunc Currente Inter Supradictos GG. Rzeszotarskie actu ab una, et G. Antonium Miodusski Citato pte ab altera prolato quo mediante Condescensio GG. Mathaei Krzywkowski et Ejusdem mis Lisowski Burgr. Cronae Plocae ad Bona Supramentionata Miodusy est adinventa. Eodemque Dero Sententiatum est, ut Jdem Indm Sive GG. Burgrabij unius absentia non obstante Captato tempore praevia de adventu Sui tempestive faciente avisatione mutuo Ptium Sumptu Conducendum Condescensurum aut Conducendi Condescensuri Comportationem Documentor. per Summaria Consera Connotato Suo in Judicio producto manu Judicij Sui Subsera Praemissam Sortem afficiente Injungat sive injungant, Quibus Comportatis Documentis haecce Documenta discutiat vel discutiant, praemissam

praemissam Sortem Cui Competient adjudicet sive adjudic
Calculum si Juste debebit excipiat aut excipiant, Inquisit
si necessitas exigent expediat aut expediant Sortem pro
Cui Competient Dimittat sive dimittant Juramenta ubi
cesse fuerit declaret vel Declarent, Ptesque in Omnibus et
gulis pretensionibus finaliter nihil intactum et Irresolu
relinquendo pro Justo et aequo ad mentem originalium In
Decidat vel Decidant, disjudicet aut disjudicent, et mo
sive moderent Cujus vel quorum Decisioni Ptes utraque
rere et acquiescere ac Judicatum pati Sub Poena Bmis
in Tno Condnis Super Pte Contravenie Publicanae debe
ac teneant. Pro quo Condnis Tno Ptes quem volue
adcitent, adcitandi si necessitas exigent Tnos Suos institu
Omnesque Sub Simili rigore Poenae Bmis Super Pte
rene extendenae Compareant et Judicatum patiant
alias Dero pro inserto, ex requisitione offsa pducto SS. Rz
szotarskich acto ad mentionato Bona Miodusy Cum
praesens Nlibus ac Mli in actu circa actum Conn
tato, Condescendit, Jurisdictionem Suam praecusto
prius pace et Securitte publica actibus Juridicis
gnia fundavit Qua fundata Ptes ad Sui Comp
dum Comparitionemque Inscribenae Eidem Mli acclamare
davit, Quo in Tno acclamato Ptibus Ips et quidem
Adamo et Stanislao Rzeszotarskie fratribus in
se Germanis acto pttor. Et quoniam S. Antonius

Miodusk

Mioduski Citatus Pseng in Trno Condnis disparet et se con
demnare permittit, Proinde Super Eodem Citto disparens Ra
tione Dimissionis Sortis in Bonis Pdictis Miodusy Jure
Naturalis Successionis post ob. G. Catharinam Leska Suor
actu aviam derelictu seque actu Concernens dandique de
perceptis Proventibus ex premissa Sorte Calculi ac aliam
Circumstantiam Trnis Originalibus Comprehensam decernit
Condemnatio, ad quam publicanda offm presens Conde-
scensoriale Mlem Suprascrum Judlem addidit et deputa
vit, Qui Mlis Judllis Satisfaciens Deputaoni Suae ab
officio presens habitae, Memoratt Bnnis Penam ac Ipso
met G. Antonium Mioduski Citatu esse Banitum Juri
Communi Contrarium et Rebellem ante Stubam Judllem
alta sua Pconica et Sonorosa voce proclamavit Pu
blicavit et ad notitiam Omnium protunc presen in du
biam deduxit, de quo presens Jd Mlis Suum ad offm re
diens fecit Relaonem Postquam Publicatu ut Pmissum est
Bnnis Penam Offm presens pro faciens Juris Communis
Execuone Causam hanc cum toto Ejus Effectu ac Pti
bus Ipsis ad M. Loci Cpreum remisit remittitque
presens Condemnaonis Suae vigore

Mathaeus Krzywkowski B C Plocens

Mathaeus Lisowski Burgr Crens Plocens Judex Con
descensoriali mppria

Offm psens Crcus Capitu Plocens ad oblationem Lis Bartholomaei
Lisowski Condnaonem in pascripta in Trno Condnis in Fund Bonum

inferius explanandas inter Ptes introcontentas agitatae super
Antonio Miodusski obtentae et Publicatae, manibusque Gnor Burgrabi
loci praesens Subscriptae reproducens ad activandas actisque praesens
grossanae Suscepit in Tenore Sequentis immuratis Originale ejus
Condemnationis circa acta praesens Relicta.
In Crd Plocen Sabbo Ipso Die Festi ~~[illegible]~~ Divisionis Sctae apl
Scilicet Die 15 mens Julij a° Dni 1780.

Condemnatio in
Fundo Bri Miodu
sui Super G. Mio
dus ex Pte GG. Prze
rotarskich obtenta

1786

Jm
21

86

Actum in Fundo Bonorum Malewo Sorteq Gsor Joannis Parentis, Agnethis ot G. Joannis Matowieski Relictæ Conti Viduæ ac Evæ G. Antonij Rzeszotarski Contis Filiar Grabiow hæreditt Sabbo in Crno Festi Scapularis Beatissimæ Virginis Mariæ scilicet Die 17 Mensis Julij Anno Domini 1779. Præsenq Nlibus Alberto Wisniewski et Antonio Wichrowski nec non Mnli Rnc Gnali Provido Nicolao Klawisiak de Kuchary authi et jurato actui præsenq adstanq et cunq acclamanq

Dicum Infrascriptum Burgrabiale Crenq Plocenq Executoriale Inhærendo Legibus et Constitutionibus Rnc de peragendis Executionibus ac Traditionibus eo nomine Sanctis parendoq additioni a Mco Josepho Bromierski Vice Capitaneo Crenq Plocenq ac satisfaciendo muneri Officij sui, vigore Decreti seu potius pœnæ Banitionis In Crno Plocenq Fa 2da In vigilia Festi Nattis Sancti Joannis Baptistæ scilicet Die 23. Mensis Julij Anno Domini 1777 ex parte Gsor Joannis Makomaski Cunegundis G. Feliciani Malewski et Marianna G. Petri Ortowski Contum Mierzynskich sup Gnosis Joanne Parente, Agnethi ot G. Joannis Matowieski Relicta Conte vidua ac Eva G. Antonij Rzeszotarski Conte Filiabus Grabie rnc non solutionis Summar primæ Nongingentor Quadraginta Septem florenq grossor viginti quatuor Polonicat Gnosi Makomaski altenius Contum Tynq GG. Malewska et Ortowska Decreto Condli In Fundo Bonorum Malewo Feria secunda post Fm Sancti Andreæ Apli pxa nimirum Die secunda

Mensis

Mensis Decembris Anno 1776 Inter GG. Joannem
Komaski, Malewska et Orłowska actt Jure vincens
una et GG. Grabie parte ab altera prolatt ad acta
Crenę Plocens Fa 2da post Fm Sanctissimae et Ind
viduae Trinitatis pxa scilicet Die 26. Maij Anno
1777 per oblatam porrectt adiudicatt et ad solve
dum injunctt Obtentae et publicatae Officiose cum su
praescriptis Duobus N.N. ac Mnli ad Bona Eadem
Malewo Sorteq Gsor Grabiow. Citt Jure victor haer
ex requisitione G. Joannis Makomaski actt Jure
vincens Condescendit. Ibidemq Jurisdictionem Officiosam
praecustodita prius pace et Securitate publica actibus
Juridicis Congrua fundavit, Partesq ad Juri parendę voce
altius dicti Mnlis acclamare fecit Quo in Trno acclam
matorio personaliter Comparuit G. Joannes Makom
ski suo et GG. Cunegundis G. Feliciani Malewski et
Mariannae G. Petri Orłowski Conlum Mierzynski
Sororinar Suar nomine, Reproductt Decro Leupoli
lucro paenae Banitionis de actu superius Connotatae
petiit ab Officio Praesens ex Subdito Partis Cittae Jure
victae executionem fieri et peragi eundemq Subditum
seu potius praestandę ab Eodem labores in procentu
Praelibatt Summar in Decro Condli specificatt
pro re sui tradi et dimitti affectavit. Cujus itaq
affectationi pro Justo annuendo Officium Praesens
Burgrabiale ad Traditionem Conscriptionem
Status ejusdem Subditi se se Contulit et dedit. Cu
pa Imieniem Woyciecha, ktory ma Zonę Franciszkę
Sankowską Dzieci Czworo. Synow Dwoch. Antoniego
lat 15. Szczepana lat 14 maiących Corek także
Dwie, Katarzynę y Maryannę. Piotra y Maryannę
służących, Dziedziców poddanych, ktory Załogy nie
ma robociznę ma robić zwyczayną. Parobkiem

Jos Pu.

Imci Pu Makomaskiemu od Swiętego Michała do S.
Jakuba Dni trzy. od Swiętego zaś Jakuba do Swię-
tego Michała Dni pięć tenże Zaciąg teraznieyszemu
Posessorowi podaie się Dziwką Zaś Jchmć Panom
Dziedzicom robocizna Zostawuie się Ten Chłop
ma Chałupę starą wsłupy stawianą niektóre
Dyle spruchniałe, okna Dwa malenkie piec re-
paracyi potrzebuie, Drzwi u Izby na Zawiasach
Zielaznych, u Sieni Zaś Dwoie na biegunach
Drewnianych, pułap z Desek dobry, poszycie
reparacyi potrzebuie, Kumin dobry, Niedaleko
tego budynku Szopa stara długa pochylona w
ktorey przeset jest Szesc Drzwi takze sześć na bie-
gunach Drewnianych, przy tey Szopie Stodoła
Dobra o dwoch klepiskach wsłupy stawiana
nowo oposzyta naiednym klepisku Wierzeje
naprzelot. na Drugim Zaś klepisku wierzeje
Zadney z drugiey Zaś strony Zadylowano. Post
cupis quia Conscriptionem Status. Eunc L. Alber
tum Subditum ac cum Omnibus ejusq agris pra
tis Campis per ipsum possessis dierum laboribus
vigilijs datijs, uxore ac liberis cunctaq illius
suppellectili Domestica Parti actt Turcvinien
Tradidit, dimisit, et porrexit. voceq Mnlis actu
moderno apparitoris cum WN. Supraconnotatis
eunc G. Makomaski Intromisit Investivit. Obedi-
entiam Subdito praestari debitam iniunxit,
ac in reali pacificaq possessione nemine Im-
pugnanc et Contradicenc reliquit. Traditionis
Praesenc vigore.

Joannes Niedroski Burgr Crenc Plocenc mpp
Mnu.

Officium pœnæ Czarlaco Plocensis ad Oblationem P. Stanislai Borowski Traditionem infrascriptam in bonis infensis nominandæ pro parte cujus interest expeditam manuque Dn Burgrabii Czarnæ Plocensis propria subscriptam reyducere ad Actionem Actisque pœnæ ingrossandæ suscepit intenere sequentem sincerum Originale ejusdem Traditionis circa Acta Relictum

In Cro Plocensi idque sub Celebratione Judicii Feria Quinta pro Fra Scapularis Bmæ pro eiusdem Die 20 Mensis Julii Ao Dni 1780.

Jn Bonis Malewo
pro parte P. Mako
maski expedita
Tractatio
1779.

# Summarium Variorum Documentorum ad Agros seu Sortem in Oppido Bielsk Spectans.

1670 In Bielsko Fra 2da pt Dncam Sextam pt Pentecosten Szlachetny Stanisław Janczewski y Agnieszka Szypnieska Małżonkowie Szlachetnemu Woyciechowi y Dorocie Żonie Kowalewskiemu Półwłoczek roli Darowali wraz z Zabraniem przez Ławniki Intromissyi za Summę Złot Pol 103

1701 In Crd Plocen Fra 6ta in Vigilia Festi visit Glsma V. Mariae N. Joannes Kowalewski od Alberti Filius in Bonis Jańczewo Certae Sortis Dictae Jeziorki heeres Gso Jacobo Lukowski Judici et Vice Capitl Crcn Terrae Vissogę, Bona Jańczewo Jeziorki et Mansum Quatuor Sulcor super oppido Bilsk Sitt Donat.

1713 w Bielsku Dnia 9 Maja z wypłaconey Hyberny do miasteczka Bilska z Włok pułtrzeciu Złot Piętnaście według Dekretu w Grodzie Płockim ferowanego Wo Adama Łukowskiego Stolnikowicza Wyszogrodzkiego Woyciech Lęski Tomasz Rogozek Walenty Wandek, Gaspar Tuła Mieszczanie y Andrzey Małyszczyński Deputat Hyberny kwituią

1714 w Bielsku Dnia 3. augusta między temysz osobami zwysz wyrażoney Hyberny od Włok Pułtrzeciu w przytomności Deputata Marcina Włockiego Zakwitowanie.

1714 w Zakrzewie Dnia 20 aprilis z wypłaconych od włok Pułtrzeciu na Bilsku leżących podług ustawy Złot 15 Wo Jakuba Łukowskiego Stolnika Wyszgę Jan Szobikiewicz Pisarz Gospodowy kwituie

1718 w Dnia 9 aprilis Wa Stolnikową Wyszogę za lat Dwie z Dziesięciny z Janczewa Cekanowa y Bielska wypłaconey Xiądz Stanisław Kołaczkiewicz Proboszcz Bilski kwituie.

1719 Dnia 20 Października Wzną Maryannę Łukowską Sędzinę Wyszogrodzką z Hyberny od Gruntu na mieście Bilsku leżącego Włok Pułtrzeciu a wypłaconych Zł 15 Stanisław Gałka Burmistrz Bilski Tomasz Rogozek Radny y Woyciech Lęski Pisarz Bilscy kwituią.

1722 w Białłutach Dnia 1 Junij między Wzną Maryanną z Łasockich Łukoską Stolnikową Wyszogę z Jedney a Stawetnem Bartło

miejem

Bartłomiejem Cieciórkowiczem y Jakubem Wiórkowskim Mieszczaninami Bilskiemi z drugiey Strony o Włok za Summę Złot Pol 30 na Rok iedna Dzierżawny Kontrakt

1735 Dnia 27 9bris Stawetnego Stefana Krzywkę z Hybo ny Złot 15 to iest z Gruntu Tłubiczyzny na Mieście Bilsku leżącego, należącey Wawrzeniec Rusinek, y Andrzyi Wa sielewski Prezydent y Pisarz Bilscy Kwitieią.

Skuczborski mw Pl. ... Adam Trzcinski mp

Confrontatum cum documentis In Judicio Cr Capitl Plocen Fra Zela post Flum OO Sanctorum in Castro Plocensi anno Dni 1780 celebratis et per Mathiam Kuczborski Ensiferum Plocen comprobatum In quorum fidem me subscribo

Josephus Bromirski Vice Capitl Crcy Plocen mp

Offm Praesens Crcus Capitl Plocen ad Oblationem Mti Mathiae Kuczborski Ensiferi Plocen Summarium Documentor ad agros in oppido Bilsk sit se se referens, tam per Eunae Mcum Offerentem quam S. Adamum Trzcinski Subscriptl, ac in Judicio Officij praesens cum Documentis Confrontatum ~~et per Offerentem Justa Comprobat~~, et per Vice Capitaneum Subscriptl reproducens ad acticanae actisq pens Ingrossanae suscepit in tenore Sequens inserat originale ejusae Summarij Circa acta est Relictl.

In Crd Plocen Idq sub Celebratione Judicior Fra 4ta ad Fm S. Martini Pontificis Proxa Scilicet Die 8va mensis 9bris Ao Dni 1780

Summarium Docu
mentor ad Agros
in Dilsko Existen
Spectans

Conscript

1780

Niżey podpisem Ręki własney wyrażony uznaiąc z własney Osoby moiey sprawiedliwość, y od rozumieiących Prawo oświeconym zostawszy, lubo za powodem Urodz. Alexandra Jasińskiego Zięcia mego przeciwko Tranzakcyom Rezygnacyinym przez S.p. Wgo Jmć Xiędza Marcina Strachockiego Kollegiaty Płockiey Proboszcza Płockiego y Chełmińskiego Katedralnego Kanonika nayprzod na Osobę Jmć Pana Ignacego Strachockiego # na Dobra Kamień z przyległościami Ziemi Dobrzynskiey y Powiatu tegoż będące, na Osoby zaś Jchmć Paniow Kunegundy Jmć Pana Antoniego Rudowskiego y Anny Jmć Jozefa Rudowskiego Małżonkę Strachockich, na Dobra Ciecierski tudzież z Przyległościami w Woiewodztwie Płockim y Powiecie Raciążkim zostaiące pod Aktem Dnia 4tego Miesiąca Maja Roku 1770 uczynionym, manifest przed Aktami Grodzkiemi w Mławie pod Aktem Dnia Czwartkowego na zajutrz po Swięcie S. Anny Dnia 27 Miesiąca Lipca w Roku blisko zeszłym 1780 tym wraz z tymże Zięciem moim y Małżonką Jego a Corką moią y innych Curek moich Jmieniem zaniosłem, y o to Proces do Ziemstwa Płockiego tymże Jmciom Ignacemu Strachockiemu, y Jchmość Panom Rudowskim wydałem. A toli gdy znam to doskonale iż pomieniony S.p. Wzny Jmć Xiądz Marcin Strachocki, tę Dobra tak Wieś Kamień z przyległościami w Ziemi Dobrzyńskiey iako y Ciecierski w Woiewodztwie Płockim z własnego swego Starania w życiu swoim nabył, na których nabycie, y Summę za sprzedane Dobra Zaskocz w Woiewodztwie Chełmińskim leżące Jmć Pani Maryanny z Wieszołowskich, niegdy S.p. # pod Aktem we Srzodę w Wigilią wszystkich Swiętych to iest Dnia 31go Miesiąca Października Roku 1770

niegdy Sp: Jmć Pana Stefana Strachockiego Ma-
żonki pozostałey wdowy Rzeczonego Jmć P. Ig-
cego Strachockiego y Jmci Paniow Rudowskich
Matki, wziętą tożył. Żadnych zas Summ z Rodzi-
y innych Przodkow swoich w życiu swoim nie
miał, y żadney Fortuny z Jmienia Strachocki
nie partycypował, a maiąc wzgląd na Osobę n
Jmć Pana Stefana Strachockiego, tegoż Jmć Pa
Ignacego Strachockiego y Jmci Paniow Rud
uskich Oyca, Brata swego Stryiecznego w
swym, tak w Interessach Prawnych, iako y w
raniu do przysposobienia Fortuny wiele so
dopomagaiącego aż do utraty Zdrowia. w zawdzię-
niu temuż Bratu swemu, tęż Fortunę wyż
mianowaną, Dzieciom Jego a Synowcowi, y
nowicom swoim Dyspozycyą swoią, wczesn
za życia swego uczynioną, y w Aktach Grodz
ckiego approbowaną applikował, y wedle teyże
Dyspozycyi Przepisu Tranzakcyami Authenty-
cznemi Rezygnował, wedle ktorych Tranzakcy
y Dyspozycyi ciż Jchmć Ignacy Strachocki
y Jmość Panie Rudowskie dotąd w Possessyi
Dobr zostaią, y słusznie onemisz rozrządzaią
się. Ja też z osoby moiey doznawałem w życiu
tegoż Sp: Wgo Jmć Xiędza Kanonika Jego dla
Siebie łaski y dopomaganiami, niezapomia
oraz w teyże swey Dyspozycyi y o Corkach m
ich, gdy każdey z nich wyznaczył po Tysiąc
Złł Polle: Więc znaiąc wyraz Prawa, iż bez
tomnym wolne iest według Woli rozdysponowan
Substancyi, a zwłaszcza nie z Przodkow swych
Dnia 16go Kwietnia Roku 1770.

mianey

mianey, lecz własnym staraniem nabytey nie chcąc
zapędzać się y Dzieci moich w Processa prawne,
y unikaiąc w teyże Okoliczności Rygoru Prawem
przepisanego od Manifestu wyżey wyrażonego
przezemnie y Zięcia Jmć Pana Alexandra Ja-
sinskiego, tudzież Córkę moię Magdalenę tegoż Zięć-
cia mego Małżonkę w Aktach Grodzkich w Mła-
wie uczynionego, y od wydanych Terminów
w teyże Okoliczności do Ziemstwa Płockiego o de-
mnie, tymże Jchmościom Ignacemu Strachockiemu
y Rudowskim odstępuię, Dyspozycyą Sp: Wgo
Jmć Xiędza Marcina Strachockiego y Transa-
kcyę wedle teyże Dyspozycyi na Rzecz
Jchmościów Ignacego Strachockiego y Ru-
dowskich nastąpione iako w niczym Prawu
y Sprawiedliwości niezdrożne zaważne
y nigdy niewzruszone, lecz wieczyście sta-
łe mieć chcę y to moię zeznanie, czyli Recess
od Manifestu wyżey wspomnionego y Proces-
su polskim Językiem wedle woli moiey napisa-
ny do Ksiąg authentycznych Grodu Płockie-
go podaię y przyiętym w Akta mieć chcę
na co się podpisuię w Płocku Dnia
5tego Miesiąca Stycznia Roku 1781go Swo-
im y Córek swych Jmieniem ~~odstępuię~~

Władysław Strachocki

ad offm actaq pdz Ee pltd veniens G. Vladislaus S
chocky ~~Coram~~ ejus officio et actis porrexit Maonem
recessum polonice Idiomate scriptum manu sua
propria subscriptum quem quia recessum petiit in acta
pdz suscipi et Ingrossari ad cujus affectationem
in acta pdz Ingrossatum in tenore sequenti Inser
~~[illegible]~~ Post ~~[illegible]~~ cujus recessum in acta pdz de verb
ad verbum Ingrossatum Jdem G. Strachocky h
ce recessum per se porrectum circa acta pdz reli
quit

Inscrip Ploc Nra 6ta in vigilia Ttis SS. Trium Ma
gum Lubicen Die 5ta Mensis January AD 17

Copia ~~[illegible]~~
Maonis
~~[illegible]~~ Pte G. Stracho
cky
Serviens

1781.

Jr

92

Actum in Curia Regia Varsaviensi Die Vigesimâ Quintâ Mensis Novembris Annô Domini Millesimô Septingentesimô Octuagesimô.

Ad Offm et Acta praesens Castrens Capitt Varsaviensis Veniens Gnosus Casimirus Orzechowski Eiusdem Officio et Actis Ejus Decretum Compromissoriale infrascriptum obtulit et ad ingrossandum in Acta praesens porrexit Tenoris talis. Actum Varsaviae in Lapidea in Nowy Swiat situ Residentiâq Illris Mci Lipski Castellani Lanciciens ibidem existens Die Vigesima Prima Mensis Novembris Annô Domini Millesimô Septingentesimo Octuagesimô, in Praesentia Mcorum et Gnosorum Gaspari Rybski Capitani in Exercitu Rni Secretarij in Consilio Permanens Departamenti Justitiae, Joannis Janowski Adjutantis Clavae Minoris Magni Ducatus Lithvaniae, Clementis Dmochowski, Antonij Szulc, et aliorum, nec non Ministerialis Rni Gnlis Nblis Josephi Ziołecki Authens et Jurati. Actum praesens acclamans et Ejusdem Apparitoris. Coram Illri Mco Thadaeo Lipski Castellano Lanciciens Ordinis Aquilae Albae Equite ad Deudens infrascriptam Causam a Partibus electo et impetrato Supremo Superarbitro, tumquoq Illribus Mcis Petro Ozarowski Generali Leutnante Exercituum Rni Capitaneo Surascens Nicolao Piaskowski Succamerario Cremens ex Parte Illustrissimorum Principum

Czetwer-

Czetwertynskich Capitaneor Tuszynen Conjugum, nec non
stribus Maci Ignatio Gomolinski Instigatore Rni ac
Vincentio Modlinski Succamerario Brestensi Cujaviae ex
Illrium Macor Skarbkow constitutis Arbitris. Judm Co
promissoriale Vi inscrionis Compromissorialis coram
Castren Vars Die Vigesima Mensis et Anni nunc
subsecutae ex Jisdemq Actis authen depromptae, Cu
quidem Inscrionis Tenor est Ejusmodi Actum in Curia
Regia Varsi Die Vigesima Mensis Novembris An
Domini Millesimo Septingentesimo Octuagesimo Co
Officio et Actis praesen Castren Capitt Vars pnter
parentes Illustrissima Principissa Constantia De Pruten
primi ott Illris Maci Joannis Comitis Skarbek Castel
Junivladislaus Secundi ad pnens Nuptus Illssimi Princ
Michaelis Alexandri Swiatopelk Czetwertynski Capit
Tuszyn Consors Mater, in Assistentia Ejusd Illssimi P
cipis Czetwertynski Mariti sui Agens, seu utriq Conju
ges ab Una, tum Illres Maci Eugenius et Gaspar Co
tes Skarbkowie ott Illris Maci Joannis Skarbek Castellani Ju
vladislaus cum suprasera Illssima Principissa Czetwertyn
in primo Matrimonij thoro procreati Filii Suo et Illr
Maci Michaelis Comitis Skarbek Fratris sui Germa
nati minoris, pro Cujus Rathihabitione in forma Juris
nissima Pacem cuvent Nomine In Assistentia Illr
Macor Simonis Dzierzbicki Palatini Lanciciens Onufr
Bromirski Plocens de Capitanei, tum Maci Petri Skar
Tribuni Brestens Cujaviae per Judm Terrestre Palatin
Brestens Cujaviae additorum Tutorum agentes Parte ab a
ra, Sani Mentibus Corporibusq existens Jurisdictione
quavis propria omissa et pnens Incorporatione facta p
tam ac libere Recognoverunt, et quaelibet Pars Suo
interesse Recognovit Quia Ipsi ad peragenda infrasera
Illrem Mucum Thadaeum Lipski Castellanum Lanciciens
in Supremum Causae Superarbitrum et Judicem in
trant, eligunt, et Constituunt, Dantes et Concedens
Illri Maco Superarbitro una cum Illribus vel Mucis
bitris Perbinos a quavis Parte locandis plenariam
culta

facultatem et omnimodam Potestatem Compianationem
Amicabilem inter Rentes ac Cujus Nomine Recognos
citur hic Varsa Die Decima Dona Mensis et Ann
mi Currens Conseram et Subseram approbandi, ratifi
candi Jeque Compianationi Robur firmum, Validum
et irrevocabile tribuendi Satisfationem injungendi, Rigo
res apponendi Cateraq in talibus fieri solita non obstan
te Cujusvis Partis Contumacia ac Recessu, tum non attento
umius vel Unium Illium Manu Arbitrio Recessu
peragendi Committentes Jus Illustrissimi tum Illustrej et Mani Recog
noscens Rem totum pro Rato et Valido Susceptans et
in nullo Contradicturus Cuiquidem Stelli Compromissariali
Decem Vigesimam Primam Mensis et Anni Currens
assignant, et presens hic Varsavie determinant hisce suis
personalibus Recognitionibus ac premissa mediantibus
Lectum cum Acto per Moravestki Swiesciewski manu
propria Locus Sigilli Castri Illius. Et Requisitione Par
tium in eadem Inserone specificatam in Primo Proximo eadem
Inserone Compromissariali praefixo ad locum in Acto
expressum undescendit, Jurisdictionem Sua fundata Par
tes ad Comparendum Ministeriali declamare demandavit
Quibus ut post Ultima Contentia de Rutenhal primi
ab Illustris Mani Joannis Comitis a Opora Starbek Ca
stellani Gumistad Secundi ac presens Illustrissimi Michaelis
Alexandri Swiatopelk Principis Czetwertynski Capitanei
Taszyne Comite tum Eodem Illustrissimo Principe Michaele
Czetwertynski alias Ulnisq Conjugibus Actr et Citr per
sonaliter Illustribus Manu Eugenio Jasparo et Micha
ele Comitibus Starbki Castellanidis Gumistad Citr et Actr.
per Illustrem Manu Eugenium Starbek Suo et Fratrum
suorum Nomine pariter Illustribus Manu Simone Dzier
bicki Palatino Lanciciens Onufrio Boromirski Capi
taneo Decens nec non Petro Starbek Tribuno Bre
stens Cujavie per Suum Terre Brestens Cujavie Dativis
Tutoribus pariter Comparentibus Reclamationemq Actus
Jdone Exorsens Judem Compromissariale affectatum Par
tium annuendo Jurisdictionem Suam ad Diem Vige

simam

Z

Vigesimam Secundam Mensis Novembris proxime imminentem zeglamare demandavit. Porro adveniente Die Vigesima Secunda Mensis Novembris reassumpta Sanctione Curia Compli Partium prout supra comparentibus et Litigantibus Ludicii. Quumiam Eadem Partes Pendente litigia Jamis Complanen Amblen Respectu tensionum mutuo formatas inter Se convenerunt pro firmiori Ejus Valore approbationem Ejusdem a Curia Compli exposcunt. Fine vero subsequende Ejusdem approbationis etiam Inscriptio Compli Subsecuta esse Debet Idcirco Quem Compli visa et lecta Ejusmodi Complanatione per Partes judicialiter reposita et exhacce affectu Materno Illustrissime Principisse ad pedes Czetwertynskiego ergo Illustres Mares Karbli Filios suos Tali Meritorum demonstratio Cognitio eandem primum Actui Suo Compli inserendam declaravit prout extat De Tenore Verborum Sequenti Między Jaśnie Oświeconą Panią Jeymć Księżną z Rubenstalów niegdy pierwszego Jaśnie Wielmożnego Pana Hrabi Karbla Kasztelana Inowrocławskiego, Dworzanką zaś JO. Księcia Jmć Michała Aleandra Świętopełka na Starey Pietwertni Czetwertynskiego Starosty Tarczyńskiego Matzonka Matki w assystencyi Księcia Jmć Pana swego czyniącą, czyli obojgiem Matzonkami Zadney. a JWW Jchmć Panem Eugeniuszem Karbiem swoim y Michała małoletniego Zalitorego Dobrzyńskiego Ymieniem Karblem w pierwszym niegdy Jaśnie Wielmożnego Jaśnie Wielmożnym Panem Karblem Kasztelana Inowrocławskim spłodzonemi Synami w assystencyi Jaśnie Wielmożnego Szymona Dzierzbickiego Wdy Łęczyckiego Starszego za Starosty Orłowa Orla Dzielskiego y Sławiczego Stanisława Kuyawskiego, Onufrego Brzeskiego Chełmskiego Dzierzkowskiego Rzeczkowskiego de Starosty Dzierz W. Litra Karbla Wojewodzicz Brzeskiego Kujawskiego przez Dd Liemskich Kujawskich przydanych Opiekunow czynącemi z Drugiey Strony Stawa minuy Complanacya wten Sposob. Iż Luboli o wyparcie z Possessyi Dobr Izbicy przez Xiążąt Jchmć iako to o uchylenie Dozgwania przez Jchmć Panow Karbla Kasztela

Kasztelaniow Inowrocławskich z obydwoch Stron za intento
wane Prawne Processa, gdy zadnak to wszystko Jasnie Oświe
cona Xiąg Jeymć Miłość y affekta do Dzieci na niepa
mięć puszczaiąc, za mediacyą Przyiaciół Do niedomienne
go Serca y Respektu Maiętrzyńskiego Synow swoich
powracaiąc Onymże Dobra Jebłie, Grochowiska, Nasow
Długie, Oborzno, Zubczynek y inne Prawem Natury
przez Sukcessyą spadaiące y spadać maiące ze wszystkie
mi Onych przyległościami y użytkami oprocz mły wyra
żonych z pod Prawa swego Dożywotniego wypuszcza Dro
bnym tylko Nowa Wieś, Rzeczanow y Swierczyn w Do
sessyi swoiey Dożywotniey mienaraźnie zostawuie, a co się
tycze Zubczynka pod Miastem Gnieznem leżącego, tedy gdy
ten z natury swego iakoby był czy do Prawa Ziemskiego
czyli do Chełmińskiego należący y podległy wiadomo nie
przeto gdyby że był podług Prawa Chełmińskiemu pod
legły Więc ten przez Kolow podług tegoż Prawa ma y
powinien będzie należeć do JO Xmy Jeymć Matki Czyn
sze y Prowizye przez Ciąg Possessyi JO. Xiężny Jmć
na Dobrach Karbowskich zaległe iako z Użytku Dobr
zapłacone być zbyty powinny tak JOO Xięzta Jchmć
zapłacić onez byliby o powiązani. Upominaiąc w czasie
odebrania tych Dobr w Possessyą JO. Xiężny Jeymć Kry
tycznie Czasow umnieyszaiąca Prowentow, nie pozwolita
w Prowizyach uiścić się, zaczym ten nadgradzaiąc Decef.
Jchmć Panowie Karbowie Dzieci Tysiąc złk. Polk. zale
głey Prowizyi zastępuie JOO Xięzat Jchmć Kredytorom
zapłacić przyrzekaią, a wtenczas reszta za Possessyą JOO.
Xiąząt Jchmć należąca się Prowizyi Czynszow, w tych u
siąść się JOO Xięta Jchmć obligują. Te zaś Ośmioletnia
Prowizya od Summy Dziesięciąt y Dwoch Tysięcy złk.
Polk na Dobrach Oborzno ad pens Jchmć Panow
Karbłow z pod Prawa Dożywotniego ustępuiąca w
czasie Possessyi JOO Xiąząt Jchmć iest im zaległa od
Jmć Pana Ignacego Naramowskiego Starosty z tym wyrażona
Prowizya JOO Xięzta Jchmć na opłacenie Zaległych Czyn
szow y Prowizyi Jchmć Panow Karbłow przelewaią

Klęsnuty

2

Klenoty Srebra Mobilia Inwentarze po niegdy JWm
z Gaiewskich Coprzedniey niegdy JW. Jana Hrabi
bia Kasztelana Inowrocławskiego Małżonce pozostał
a przez tegoż niegdy JW. Kasztelana Grodowne w
sie Zapisyszczone ponieważ w rzeczy JOO. Xiążąt Jchmć
prawem zostaią więc oney JOO. Xiążęta Jchmć Sukcessyno
tegoż JWielt z Gaiewskich Karzbluwey za Inwentarzem Au
tentycznym według wyrażonego Inwentarza oddaí obh
ją. Rzeczy zaś nieiakowe do Regestru należące a
zostałe w Izbiey Jchmć Panowie Karzbluwie JOO. Xiąż
Jchmć wydaí będą powinni, według zapewnienia Inwi
cza obiedh ich maiących. Względem zaś Klenotow S
ber Mobilium y Inwentarzy po wzmiankowanym
Cgoy JWielt Karzblu Kasztelanie Inowrocław ziem p
zostałych a Inwentarzem przez JO. Xiążna Jeymć (
twierdzonych w Spadłe Przedtem Zapisyszczonych spey
kowanych Salowa Matka Pani Dożywotnia Zapisa
Swego czyni Klassyfikacyą Inwentarzow Wsi w
Dobrach niegdy JW. Kasztelana Inowrocławia pozostał
JOO. Xiążąt Jchmć Wielt Karzblum za Cztery Mies
ce do Daty minuyszey w Zupełności według Zapisyszcz
nego Inwentarza Zalwiem autentycznym oddaí do
kładnią wyiąwszy Kowietrom odeyść o prozą Inwen
tarza Dobr Dobrina z Przyległościami, które zarow
zonemż JO. Xiążna Jeymć do Użycia Swego Dożywo
tniego Sobie zostawuie Mobilia zaś Inwentarzowe y
Zboża w Izbiey pozostałe zyrazem tem Dobrami za
JOO. Xiążąt Jchmć własnie Salwy y Dzierżawow Jchmć
Panowie Kasztelanowie oddaí powinni w Czasu
trzech Miesięcy obowiązuią się Inne zaś pozostałe M
lia Xiążąt Jchmć za lat Cztery WPanom Kasztel
anom wydaí przyrzekaią Srebra zaś lubo tylko w po
wiązaniu wyżey Determinowanym dołane będą a w drug
dołowi Dożywotniemu Pani zostawione, aby ieżeli
stya z tąd iakie pustere za lata niewyrosła, też w Cza
sie swoim nieobrosłe przez JOO. Xiążąt Jchmć w przy
mowie Wielt Karzbluw zważone w wielości Przyłoż
y Cenowaniu onych dokładnie bydź maią. A zaś niektó

z Arendownych Possessyi Dobr przez JOO. Xiążąt Jchmć Brawem Dożywotnim possiadanych powygrastały Prawne Processa które do uzytkuiących Dóbr tychże zdiągaią się powinny w tych więc Xięstwa Jchmć odpowiadać y WW Xiążętam ewinkulować biorąc na siebie obowiązek ubezpieczenia Dobr zpod Dożywocia wypuszczonych. Warunkuią sobie JOO. Xiążęta Jchmć wolne od tychże Dzierżawców Pretensyi ich wieczystego Gruntu Dochodzenie. Aponuiwaią Jmbam Michał Karbeń w dzieciństwie zostaiący wielu przyzwoitey dla siebie wyciągu Edukacyi y Sufficyencyi za Prawem Natury Cyeszyć Substancyą zarobioną z Brania aż Wtaiemnem, nim więc do lat Ossmnastu dojdzie wrocznie Dwa Tysiące złotych Jmć Panowi Eugeniuszowi y Kasperowi Karbiowiczom Braciom Podczas Starości JOO Xiążętom Jchmć wypłacać a Xięstwa Jchmć przyzwoitą dawać iemuż Wiek Karbiowiczów zdrowia y potrzeby Jego opatrywać obligują się. Gdy przyzwoitego lat dojdzie z Beregi Dóbr Cyeszyńskich z pod Dożywocia wypuszczonych zarownie z Brania uczynionych. Co do Summy należy, te lubo ieszcze według Dekretu Kompromissarskiego od JO Xięcia Sanguszkowey Marszałkowey WXLitt Summę Czterech tysięcy Dwieście Dwanaście złotych 28 groszy 2 Gazy Szabelanskiey odebrane Dworu Cassuiąc złotych Dwadzieścia y Sześć Tysięcy Trzysta Dziewięćdziesiąt Cztery złotych 26

Millesimo Septingentesimo Septuagesimo Septimo Jm
Panu Janowi Gostkowskiemu za Dekretem Kompromi
sarskim y kwitem in Castro Plocensi Fa Tertia pro
minicum Rogationum Millesimo Septingentesimo
Septuagesimo Quarto Dwadzieścia y Trzy Tysiące
Pięćset Trzydzieści Osm Złł Polł Groszy Dwadzieścia
Osm. Wielł Bromirskiemu Chorążemu Płockiemu
za kwitem y Cessyą in Castro Plocensi Fa Secunda
pridie Fti Sae Margarethae Anno Domini Mil
lesimo Septingentesimo Septuagesimo Tertio po
nastąpioney Dobr Skrzeczanowa y Swierczyna w Sum
mie Pięćdziesiąt Tysięcy na zniesienie wyrażonego Długu
Summa Sześćdziesiąt Tysięcy wynoszącego zostaw
należącą ad Complementum wyrażoney Summy Dwa
dzieści Tysięcy Złł Polł. Jm Panu Janowi Skarbkowi
za Dekretem Kompromissarskim y kwitem in Ca
stro Praedecensi Sabbatho pt Fta Solennia Sacra
Pentecosten Millesimo Septingentesimo Septua
gesimo Octavo Złł Polł Jedenaście Tysięcy Dwieście
Pięćdziesiąt Jm Panu Ignacemu Naramowskiemu
według Komplanacyi y Kwitu in Cura Rcae Varsi Die
Decima Secunda Mensis Junij Millesimo Septin
gentesimo Septuagesimo Septimo Złł Polł. Dwa
naście Tysięcy zapłaconego Długu Kupcom w Gdań
sku ewinkuiąc zaaresztowane Srebra Złł Polł Trzy
Tysiące Siedmset Osmdziesiąt przez Jchmć Panow
Kasztelanicow przyznanych Jmć Panu Jakubowi Kr
zanowskiemu zaległych zasług od niegdy JWo Kasz
telana Inowrocławskiego Złł Polł Tysiąc Siedmset Sze
Na Reparacyą Kościoła Drobinskiego przez niegdy
Kasztelana Inowrocławsk zapisanych tamteyszemu
Proboszczowi Złł Polł Osm Tysięcy Czterysta In Sum
ma Złł Polł Osmdziesiąt Tysięcy Sześćset Siedmdzie
siąt y Cztery Groszy Dwadzieścia Pięć Polł. Długu
na Substancyi WW Skarbkow rozciągaiących się

opłaci

optaili wyprawiwszy Wyrażona Summe deportowana
z Importowaney wypada resztuiąca Importaty nale-
żytość na Przez Wielk Karbłow 28 Kolk Cztery Ty-
siące Osmset Czterdzieści y Cięć Groszy Cięć Kolk. Ze zaś
w tym czasie dostatecznie przez nieobstatek Dokumen-
tow nastąpić nie mogło z obrachowanie Cięć Obydwie
Strony pozwaliwszy Sądy stanowi w tym co by ni
mniey na pierwszeństwo to było obligowaney nieżadnego
Sobie sprzeczności A gdyby się więcey w Dalszey
Kalkulacyi okazało przez Jasnie Oświ. Xiążat Jchme
deportowanych z Subsistencyi niegdy Jasnie Wielk Kar
bla Kasztelana Inowrocławs Dworow Cięć z tych po
trąciwszy Cztery Tysiące Osmset Czterdzieści y Cięć
28 Kolk Groszy Cięć wszy wzmianiowana Summa
ma resztuiąca Jchme Panowie Kasztelanicowie Jasnie
Oświ: Xiążętom Jchme w przeciągu lat Dwoch za
płacić będą powinni Gdyby zaś przeciwnie do Xią
żąt Jchme iakaby okazała się należytość na rzecz Wielk
Karbłow te wypłacić podobnież obowiązuie się
Dług Imć Pana Ignacego Saramowskiego lubo
w całkowitości Dwanaście Tysięcy 28 Kolk. iest in
kludowany gdy zaś nadal Cztery Tysiące tylko są wypła
cone Xiąże Jmć w ciągu lat Czterech resztuiącą Osm
Tysięcy 28 Kolk iako Ewikcyonalne zaspokoić obli
guie się. Dokumenta do Subsistencyi tymże Wielk
Karbłom z pod Dozoroctwa wypłaszczone należące
Jasnie Oświ Xiąże Jmć w przeciągu Roku Cudzego te
muż czasem dotenc wydać onymże obowiązuie się. Ter
mina Mandatu y Całey Procesu tak ze Strony Ja
snie Oświ: Xiążąt Jchme o wyparcie z Possessyi Dobr
Izbicy y inne z tąd wypadłe w sprawie dezyn
wey wyniłości na przeciwko Wielk Cayetanowi
Kacprowi y Michałowi Karbłom intentowany
Cz Jasnie Oświeconemi Xiążęta Jchme z effektu Ro

Dziwił

Rodzicielskiego tudzież naprzeciwko Wielk. Piotrow
Skarbkowi wypadły uchylaią y umarzaią iako to
wzaiemnie ze Strony swoiey Wielk. Skarbkowie
nowie y Wielk. Piotr Woyski Brzeski Kuiawski na
przeciwko Xiążętom Jchmć Termina Manifesta y
Intentowany Process in Ordine zadania Abusu
Dożywociu podobnież uchylaią Kassuią y nis
Ktore to ninieysze ustanowienie we wszystkich Punkt
y klauzulach Strony ziścić y dotrzymać pod zakład
Trzydziestu Tysięcy Złł Polł Sobie przyrzekaią
w przypadku niedotrzymania Sąd Kommissyi Ska
koronę do odpowiedzenia Sobie naznaczaią y one
kami Własnemi podpisawszy w przytomności Pr
iaciół pod Approbacyą Sądowi Kompromissarskiemu
podać obliguią się Działo się w Warszawie Dnia
Dziewiętnastego Mca Listopada Tysiąc Siedmset
Osmdziesiątego Roku. Konstancya Swiatł. Xiężna
Czetwertynska M. Xiąże Swiatopełk Czetwer
tynski manu propria Locus Sigilli Gentilitij
in Cera rubra expressi. Eug. Hrabia Skarbek
swoim y Brata swego Michała Imieniem ma
nu propria. Locus Sigilli Gentilitij in Cera ru
bra expressi. Kacper Skarbek swoim y Brata
swego Michała Imieniem. Szymon Dzierzbic
Woiewoda Łęczycki iako przydany do tego Aktu
w Ziemstwie Brzeskim Kuiawskim Opiekon ma
nu propria. Locus Sigilli Gentilitij in Cera ru
expressi. Onufry Bromirski Starosta Płocki Bre
ski &c przydany Opiekon. manu propria Locus Si
gilli Gentilitij in Cera Rubra expressi Piotr Ha
bia z Góry Skarbek W.B.K. przydany Opiekon ma
nu propria Locus Sigilli Gentilitij in Cera rubra expre
si Proszony do tey Komplanacyi od Stron obydwoch pod
suie się Przyiaciel Antoni z Piętk Sobolewski Chorąż
Wołyn. manu Propria Locus Sigilli Gentilitij in Cera ru
bra expressi Proszony od Stron obydwoch do tey Kompla
cyi podpisuie się Antoni Stanisław Swiatopełk Xże Czetw
tyns

Czetwertynski manu propria Locus Sigilli Gentilitij in Cera nigra expressi Post Cujus Ingrossationem Judm Comple pmissam Complanationem in Omnibus Ejusd Punctis et conditionibus approbat, Confirmat, et ratificat, Eidq Standum per omnia declarat, Ac nihilominus insistendo memoratae Complanationi ac Inscroni Compli hocemet Judm Comple quatenus tam Illssimi Principes Czetwertynscy Capitanei Tuszynens Conjuges quam et Illres Maci Eugenius et Gaspar Skarbkowie Castellanidae Juniowladislaviae pmissae Complanationi suis in Trnis prout in eadem expressi extant, in omnibus Punctis satisfaciant decernit, et in praemissis utrasq Partes Obstringit Decreti psentis Compromissorialis Vigore. Thadaeus a Lipe Lipski Castellanus Lanciciensis Superarbiter manu propria P. Ozarowski ex Parte Illm Principum Czetwertynski Capitaneorum Tuszynensium ad hunc Actum Compromissorialem locatus Arbiter Nicolaus Junosza Piaskowski Succamerarius Cremenecensis locatus Arbiter manu propria S. Saryusz Gomolinski Instigator Regni ex Parte Mcorum Comitum de Gora Skarbki Castellanidae Jnovlae ad hunc Actum Compromissorialem locatus Arbiter manu propria. V. Mo[illegible]dlinski Succamerarius Brestensis Cujaviae Arbiter manu propria. Post Cujus quidem Decreti Compromissorialis Acta praesentia Ingrossationem Originale Ejusd circa Acta relictum est. E superius praeinserti

Herman

Lectum per Orzechowski

Officium Ipsen. Cren. Capitt. Plocen. ad Oblationem
Mfci Pauli Gostkowski Decretum Compromissorum
infra scrum inter Partes intro contentas in Dd.
inferius nominandis Perillustres Mfcos Super Ar-
trum et Arbitros prolatum manibusque Eorum
Mfcorum Superarbitri et arbitrorum proprijs Sub-
scriptum Actisq. Cren. Varsavien. oblatuatum a
Ejusd. Actis authen. depromptum reproducen. ac
Actitandum Actisq. Ipsen. ingrossandum suscepi
in Tenore sequen. (Inseratur) Originale Ejus
Decreti sive Extractus Circa Acta relictum

In Cro Plocen. Feria Tertia pridie Festi Sancti
Nicolai Episcopi Scilicet Die Quinta Mensis
Decembris Anno Domini Millesimo Sep-
gentesimo Octuagesimo.

Inter Cretensem Ordinis Ecclesiae Cathedralis Capitulo
ipsos Czetwertynskie Capitu-
neos Tuszynenses ab una, et
Mfcos Maccos Karolus Ig.
Stellamdas Jurisdict. Parte
ab Altera Decreti Compro-
missionalis

Oblata.

1780

In Cur. Ded. Sarsi.

Actum in Fundo Bonorum Junoszyce Feria Secunda post Festum Sancti Martini Pontificis pxa Scilicet Die Decima Tertia mensis novembris Anno Domini 1780mo In presentia mci Gnosor ac nblium Stanislai Ubysz Subjudicidæ Trris Plocen Adami Milodrowski, Bonaventuræ Ciołkowski Camerarior Trrium Laurentij Sokolnicki Burgrę Crenę Plocensium Jacobi Iglenicki, Josephi Cjołkowski Valentini Jozefowicz Antonij Milodrowski Casimiri et Thomæ Grabskich aliorq plurimor ad actum Psenę congregator tum mlis Rnę Gnalis Providi Martini Nowak de Machcino authentici et Jurati actum Psenę acclamanę et ejdę adstanę

Judm Subjudicatus Trrę Plocenę Condrle Insistendo Decris Judicij Sui Inter Gnosum Paulum Starorypinski Act et Cit ab una et Mcos Lucam Moszynski et Symphorosam Niszczycka In vicem Conges Subdapiferos Radomienę ac Gnosum Albertum Popkowski Cittos et actores pte ab altera tam in Trnis Communę Trribus Plocenę Injunctæ ad Psentanea Bona Condnis emanato quam in Fundo horce Bonor Pcipue ultimatim Frā Secunda pt ~~Frm S Martini Pont~~ in Crno Festi visitationis Glmæ Virginis Mariæ Die Tertia mensis Julij Anno Psenę plato actis Crenę Plocenę Frā Tertia pt Frm S Bartholomæj Apli Die vigesima nona menę augusti Aō eodę nunc Currenę oblatuato actum Condnis Ejusdę ad Diem hodiernam In actu Contentam Limitanti vigore eordę Decror ad requisitionem Mcor Moszynskich Subdapiferor Radomienę Congum ad Bona Eadę Condescendit Ibidęq Fundata Sua Jurisdictione voce mlis actuj Psenę adstanę pmulgata Partes ad Comparendę Suo Cordm Judicio Eidę mli acclamare Injunxit ad Cujus acclamationem Eadę Ptes Gnosus Paulus Starorypinski Bonor Kolczyno cum atti

nentijs

attinentijs Heres actor plter mcus Lucas Mostynski Subdapi
Radomienę Cittus Simul et actor p mcum Stanislaum Ubysz S
judicidam Terrem Plocenę Actis Crenę Sandomirienę Fra Secunda
Fra S Bartholomej apli 1775to Ao Specialiter Inscrum Plen
Mca Symphorosa Niszczycka mci Lucae Mostynski Subdapifer
Radomienę Consors Bonor Junoszyce Haeredissa Citta et Actr
in Assia mci Stanislaj Ubysz Subjudicidae Trris Plocenis Am
Sanguine juncti plter Gnosus Albertus Popkowski Bonor Nisz
ce cum attinentijs Commisarius Cittus et actor plter Coram J
cio Suo Condescensoriali Comparuerunt et Secum p Controver
as disceptarunt Quar Partium Controversijs Inductis exauditis
dicium Quoniam mcus Lucas Mostynski Subdapifer Rado
enę anteriori Decro Judicij Sui pleni in Fundo Presentaneor
nor Die Decima Quinta menę novembris Ao elapso 1779no h
in Causa prolato actis Judicij Sui in Bilsko in Trnis Commun
Die Sexta menę maji Ao Presenę oblatuato pro adimplenda Sup
realem reproductionem Documentor ad Causam Presenę Comprob
tione ad personalem Comparitionem adstrictus conventionem
inter Se et mcam Contem Suam intuitu Liberae concessae Eid
Conti Suae in Bonis ejus Dispositionis et p Rationem Dis
tiae Bonor Suor a Bonis Confortialibus difficilis de ejsdem
dae Suae Curae actualiter Eorde in Posessionem mcae Contis dim
sionis dateq Potestatis Eorundem Bonor p mcam Contem in
bus Tuitionis Inivit et in virtute ejusdem Conventionis manuali
Plenipotentia Specialis p eundem mcum Subdapiferum in
mcae Contis ad omnes Causas intuitu Bonor Ejus haere
ditarior promovendas ac tuendas, tum et ad Prebendam Ejd
mcae Contis Suae ad actus Juridicos asistentiam p mcos S
nislaum et Franciscum Ubysze Subjudicidas Terrestres Plo
Sororina ejus Coram actis Crenę Sandomirienę Die Quarta
menę Septembris Ao Presenę recognita ac deniq Summarium
Documentor p eundem mcum Subdapiferum Radomienę mcae

Conti

Conti Suae adtuendae Causam praesenti tributor manu Ejusdem mci
Subclapiferi Radomiensis Subscriptum Suo in Judicio producun
tur mca quoque Moszynska pltr Se ad Causam praesentem Sistens
circa hanc Potestatem a marito Suo Sibi per Conventionem et Ple
nipotentiam datam ac circa tuitionem Bonor Supremam Compro-
bationem Super realitatem reproducendor Documentor ad Implere po-
test, Ideo Judm praemissis ex Rationibus Liberum ad praesens mcum
Moszynski a Personali ad Causam praesentem Comparitione
Censendo, Tum quia Idem Magnifici Moszynscy Poenam Qua-
druplicem Quatuordecem marcar Polonicar Anteriori Decre-
to Condrli in rem mci Starorypinski pro Termino praesenti
adjudicatam Ejdem mco Starorypinski nunc Judicialiter
exolverunt, proinde et hoc in Puncto Liberis Ejdem mcis Moszynskie
pronuntiatis Partibus experiri mandat, In experimento ante
Omnia teneri Partes Inter Se agentes Reproducere Docu
menta Causam praesenti evincentia Idque in Instanti, Reproduxerunt Partes Eaedem Documenta Sua Summarijs ab utrisque
Conscriptis et Subscriptis Specificata in qua Reproductione
Licet non persistunt, verum Realitatem ejus Juramento Corpo
rali Comprobare utraeque Partes offerunt, ad quod praestandum
Mca Moszynska Subclapifera Radomiensis vigore Conven
tionis manualis cum mco Suo marito Confectae et Pleni
potentiae Supra de Actu exaratae ab Eodem habitae personali-
ter Se Sistit, et Summarium Documentor Ejdem mcae Consorti
ad Substantiam Ejus extraditor manu mci mariti Subscri
ptum reponit, Proinde tam Gnoso Starorypinski, quam
Mca Moszynska Subclapifera Radomiensi admissibilibus
ad Eandem Comprobationem Juratoriam adinventis Statuit,
Quatenus Comprobent Ea Rotha prout Omnia Documenta
ad Causam praesentem sese regulantia Suo in Judicio juxta
Sua Summaria reproducunt, nihilque in praejudicium Pars Par
tis Celavit, et additur ejdem Mlis ad pronuntiandam Jura-
menti Rotham idque in Instanti, Praestiterunt tam Gnosus
Paulus Starorypinski, quam Mca Moszynska Juramen-
ta Sua Rotha Supra descripta post quae praestita Satisfecisse
Partes Easdem in Puncto injunctae Reproductionis Judm adin-
venit et Liberos hoc in Puncto pronuntiat. Subsecuta itaque
modo praemisso Reproductione Documentor Judm obequitatis Bor-

ris

Borris de quibus Actio Ꝑsens cum Partibus et Vicinis ac
ditis Fundi Necessariam esse Inquisitionem In Probationem
Proprietatis Borrae per Mcum Starorypinski Ꝑtensae
Qualitatis Ejusdem ac aliarum Praetensionum Partium per
utramq Partem educendam idq in Instanti ad quam
expediendam Interrogatoria Partes Conscribant Subscri
bant Sibiq Communicent, et additur Mlis ad pronuntia
dam Juramenti Rotham Super Incorruptionem Testium
Parti utriq praestiterunt haecce Juramenta tam Mcus Pa
ulus Starorypinski Suo ꝓ interesse, quam Gnosus Alber
Popkowski Suo et Mcor Mostynskich nomine, Interro
gatoria Conscripserunt Subscripserunt, Sibiq Communi
carunt, Inducant Testes, Induxerunt et Inquisitiones Pro
ratorias Pari numero ab utrinq Testium eduxerunt
post quam eductam Judm Condrle Interveniente Termi
no Condescensionis Granicialis Inter Bona Borzewo
Cmethonum Sui Judicij haereditaria ab una et Mal
wa ab altera parte per Illustrem Mcum Succamera
rium Palatinatus Plocens post Crastinam abhinc
Diem expediendae in quo Termino Personalitas Sui
Judicij in Propria Causa requiritur ante quem Termi
num Condescensionis Grallitialis in tam Arcto tempo
re Judm Decisionem Causae Ꝑsentis Continuare no
valet Ideo Terminum Ꝑsentis Condescensionis ad Ter
iam Secundam post Dominicam Conductus Pascha
Proximam Diem Scilicet Vigesimam Tertiam Mensis
Aprilis Anni Imminentis 1781mi Limitat differt
et Prorogat, Conservando Terminum Partibus ex ea
Limitatione Incidentem Suo Coram Judicio Sive alio Mo
Judice aut Judicibus Collegij Sui juxta Ꝑscriptum De
creti Injunctae Ꝑsentis Condnis Conducendis Condescen
suris Comparendi Peremptorium Inquisitiones per
Partes Ꝑsenti in Termino eductas per Judicium
Suum Obsigillatas Judicium Partibus in Instanti extra
didit Quas quidem Inquisitiones Partes nunc per

se

Se receptas in Termino ex Limitatione nunc facta Incidenti Coram Judicio Condescensuro Reponere debebunt Decreti Presentis Vigore

Joannes Gumowski Subjudex Terris Ptus Plocens

Officium praesens Cmae Capit Plocens ad Oblationem Gnin Stephani Wosnicki Limitationem actus Condescensionalis in fundo Bonor Junoszyce Inter Partes Infrascriptas expediti per Judicium Terrestre Plocen Subjudicatus factum Reproducen ad acticandum actorum praesens Ingrossandum Suscepit in Tenore Sequen (Inserat) enigmate ejusdem Limitationis Circa acta Relictum

In Castro Plocen Fbla post Festa Solennia Paschae proxima Subiit Die vigesima mensis aprilis Anno Domini 1781

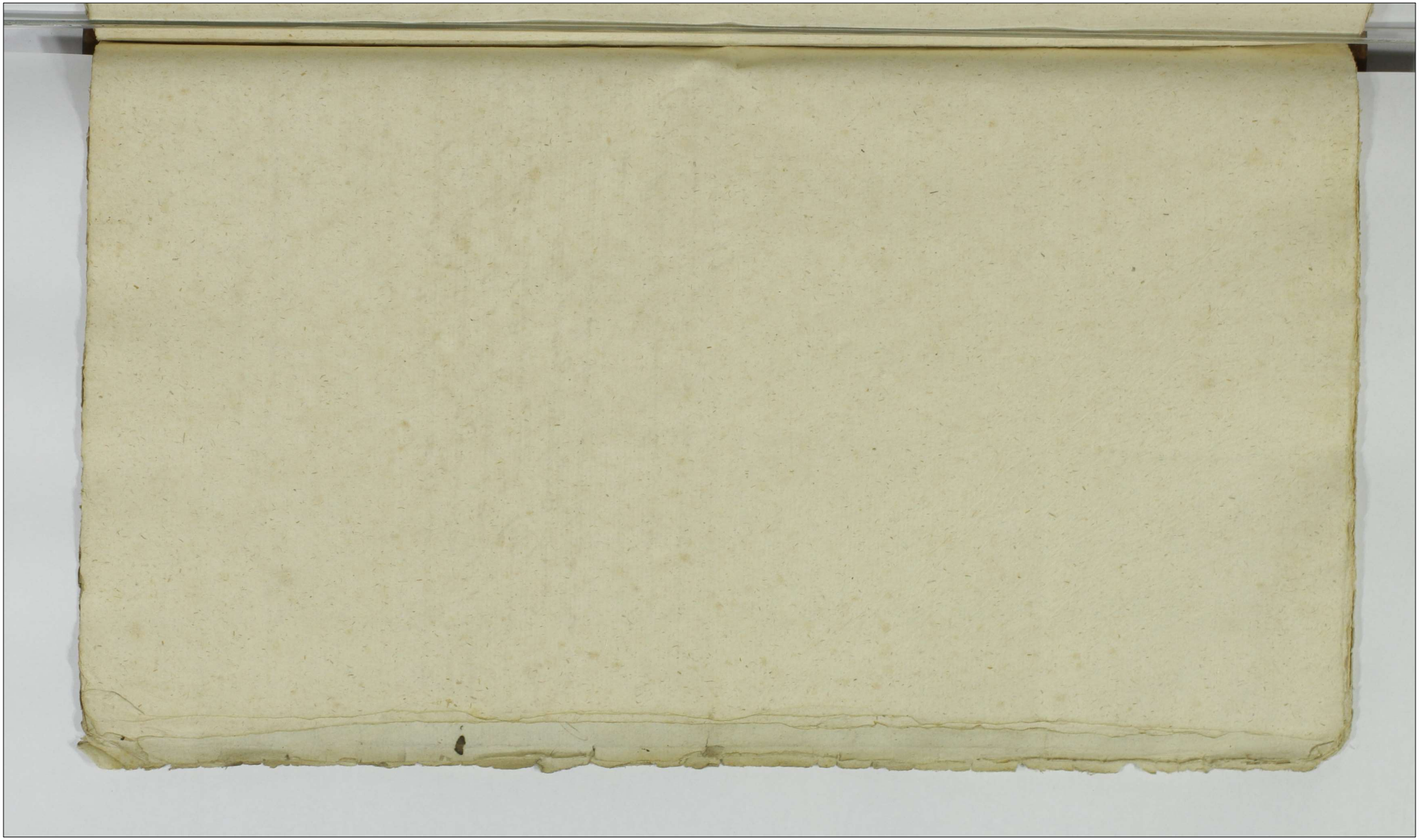



Actum in Bonis Ostrowy Sortey DD. Boguszlich
heredit. Feria Quarta pridie festi Sanctæ marga-
rethæ videlicet die Duodecima Mensis Julij Anno Do-
mini 1780.

Coram Generoso Bartholomeo Jutowszij Burgrabio
Castren. Stocen. in Presentia NN. Stanislaj Jutowszij
et Antonij Kluchowszij, nec non aliis Rei gnalis Vi-
vidi Andreæ Smuciñszij de Kluchowo Authen. et Jurati
ad Acclamand. Actam p.sens Assumpti Officium Supra-
scriptum Burgraviale Executoriale Assistendo Legibus
Reni de peragend. Executionibus Sanctis satisfaciendo
muneri Officij sui Burgrabialis, parendoq. additioni
a M. Josepho Zakrzewszij Bouillatore Siepraen. et Judice
Castren. Stocen. ad Infrascripta peragenda habile Regesto
Decreti seu potius Condemnationis ~~Feria~~ in Castro Stocen.
Feria Sexta in vigilia festi Nativitatis Sancti Joannis
Baptistæ videlicet die Vigesima Tertia Mensis Junij An-
no presenti ex parte P.P. Martini et Mariannæ Licowskich
Juricem Conjugum Suskich Act. Jurisineen. Super DD.
Sophia Bielewska ol. Rei Adami Boguszlij Relictæ Con-
sorte Vidua matre, Thoma Rosalia Cenegundi Filios et
Filiabus Boguszlicé cit. Jurisdict. intuitu non Solutio-
nis Summæ Trecentor. Lyngvagintæ Tyne Zemblibet
Tyni Triginta Veto Grossis numerando, cum provisione
ab Eaq. Summa ad altenum tantum decreta, Decretoq.
in Fundo Bonorum Eorum Ostrowy Feria Secunda in
vigilia festi Sancti Andreæ Apostoli proxima videli-
cet Die Vigesima nona mensis Novembris Anno e-
Elapso 1779 Inter Eos et DD. Suskie ac alios abunde et
Eos DD. Boguszlicé cit. parte ad altero plate adjudicat
obtend. et publicat. ac ex regestatione Officiosa Eorum
Supradescriptor. DD. Suskich Act. Jurisineen. ad Bo-
na in actu Contenta Ostrowy cum Supradescriptis NN.
et alij in actu Expressis Condescendit, et ibiq. Conde-
scendendo præcustodita pace et Securitate publica
Jurisdictionem Officiosam fundavit, partesq. citatas
ad Jurisdictionem cit. Jurisdictam ut suo Coram
Officio Comparerent Acclamare alijs adstantibus Injunxit
Quo in Termino Acclamationis pro parte Comparens Eius
Martinus Suskij suus et Certis sue mee Agentiæ
præviis Supra de actu Exaratis Documentis vide-
licet Decreto ac Condemnatione in Foro Satisfactio-
rio ex parte Sui ac Censurtis Sue Super toties dictis
DD. Boguszlicé cit. Jurisdict. intuitu non Solutionis

Summe altius dicte Frecentor Lingwaginta Tyne una
prouisione ab Eadem prouenientes ex Summa maiori Vi
gentor Tyne predicte per od S. Jacobum Bogurzky no
actitii Cen Statis Anum Inclina Capitula Inuncta, Deu
Supra Exarata Judiciab, Obtenta et publicata, petijt Ea
nem de Beneficio Cath Jurevictis fieri et peragi Cujus pe
tatoni Annuendo, ad Traditionem et Exhibitionem
Fatis Scriptis in Bonis Eius ostrowy Sil et Censu pa
nem Eius Officium Sede contulit Cujus Censu
nis polonicis Diometat Scyritur Talis. Budynek
giet z Drzewa kurbowego z Izbą komorą dobry polepione ciego
kami dobre, wktorym wolne pomieszkanie unaz z Drzedzia
jako y Tradytarami przy B.V. Eutauskiemy tymze przy Sam
Sadlem ostrzegaiąc, komora przytym Budynku y Sura tego
Budynku przy B.V. Bogurskim Duo Dziecom zostawuie
Stodoły o Dwuch klepiskach w Stupy y dyle pod iednym p
cien ktorey opis znayduie się Tradycyi spisana przy B.V. Sa
urkiem na Dniu dzisieyszym Spisana tey Stodoły, wydziela
drugi Sem sieb przytymże klepisku z drugą stronę co przy B.V
urkiem oiednym przestę, ytor Samo klepisko coy Sanem
urkiem wolne, Spichrz nowyet Zupstawa z Drzewa kurbo
Czeptowa, pod Soper obrabianego. ktorego opis tradycyą
się Znayduie, się tego Spichrza Sura cała podaie się, z
w Stupy y dyle uprzestet pize Stupy podnia pognity y przyw
ktorey opis takze Tradycya Sturgia B.V. Eutauskim Znayduie
tey Stopy z rzodkiem wegnanie gdzie teraz stayma wy
dzie Ogrod Za Stodoły Lech Siesnasie, kapusta y warzy
Zasiany, wtym ogrodzie prosto wydzielony Sam siek Stodo
Lech cztery, przy Lechach Pastewa Eutauskich drugich
rech wydzielonych. zlgla podaią się. 10 Bolu Jarzyny m
Surb od Brzdw od dwow płynącego Bursha dyk Drus
Jaryeh trzy stay troie na dwoch stayach. Owies na trzecim
czmien. zlakami zogrodzach Zabudowaniom leżącemi, Item Ja
iowes podalnieysz nadsur ciągnący się staiem groch, a reszta
Item Adeuri ostrow od drogi do wilkowa idącey Dziat Jary
trzy stay Dwoie Jarzla Zasiany ciągnący się do Zazdru
kiem leżących. pod Surb. Pole Zimne Podaie się tabore
wtym Samym położeniu od teyze drogi do Wilkowa idącey
ostrow. poczynaiący się aciągnący do Granicy Surby Jary eh
stay Cworo. troie Zytem, a Cwarte Jęczmieniem Zasiane,
ka do Granicy Suskiey, między frontami do Pasikowa nalegaią
Item Pasika Jaryeh cztery stay cworo. Zytem dwoie stay
trzecie Jęczmieniem, a czwarte allogiem leży zlgla do Gra
Surbiey między miedzami jako wyrzey. Item wprzeuw Jary
Dziesięcina stay dwoygi ciągnącym się wydzieła się pięć
Item pena Luita Zytem, czastera pena quadruplii [illegible]
marcar polene

przy Panstwa Lutuszkich drugich pięciu które tradycyą podo
bnie podane. Jednym stacim gurlu drugim Tatarka Zaciane.
Item Działu Jarych trzech stay czworgu altorego tradycyą
stay Dworie od kurowa iest podane P. P. Lutuszkim, tegoż
Działu stay Dworie Gryfu Zaciane wydziela się. tymże P.P.
Lutuszkim. Item naleznanie uregerce Jury ieden od drogiey dolen
nowa idącey poczynaiącey się ciągnąc do granicy węgrzyno-
wskiey. Item uregerce na Ostrowach Stasia Jarych trzech
stay Osmiora. poczynaiąca się od Brodu kurowskiego
ciągnąca się ku przecznu, tegoż Jarych trzy odcinek
kurowa, przy wydzielonych czyli wytradowanych drugich
trzech Panstwu Lutuszkim, nalatorych stepmia stacim
y nadrugim Zagonow trzy, ogoru podoranego Zeyplinky stay
czworo. Te tedy granice postuy opisu onychże z zasiewami tak
zimnemi jako y jaremi ogrodami Łąkami Lasami bło-
rami Chmielami Zarodami wolnemi Pasiekami wolnym
takoże urzędem jako do Budynku tak y do opatu zwodami Le
dzielami Wozkami poszkami Budynkiem jako wyżey opisana
tymże Jmci Panstwu Lutuszkim powodem w Summie przeszłego
roku trzechset Siedm dziesiąt Tynfow, wraz z prowizyą z tąże
summą zwyczajną y Grzywnach Debrecznem przytym dzwonych
ongdy niżey się wydziela y podaie, Post Cujusquidem per
actum Excidi citionem Limend Agror Prator hortor Edificio
rum et Limend Concriptionem, Eaq Edificia Agros Centes
minatos, Agros magerores ac Prato, altro Limendem Utilibus
fructibus et Commodis Berris Pratis Campis Sylvis ac like
ris patuis Stagnis Agris in Summa Trecenta Zingulo
grita Tyrz cum pertinentiis ab Eaq: ad alterum tantum
auretogis venien: ac pena Lucta marcas Septem, et alte
ra quadruplii pena itig marcas polone Decem, Supradic-
to actu specifcato adjudicari, ac in processu rationi non
solutionis talies dicte Summe ac marcas contraven
tionis Decem, ex parte actr Jurecinieni obtend et perduc
Super parte eiusdem Jurecinich, Eiq parti actrici in actualem
corporalem traditi pacificamq Lanq possessionem vig
ad Evolutionem Summe originalis et pertinentialis ac
marcas, pacificationemq totius et integri processus
assignat, et ad intromittendum Lanq Dnos Stabiles actr Jure
sinieni in prefatis agros Prato Edificio nunc traditis
mlem in actu Contentum officium suum addidit et de-
putavit, qui Mlis per officium deputatus Lanq parten actr
Jurecinieni in presenti nn. in actu Contentor alta suo
voce intromisit investivit, de quo, rediens suo Gran
officio

Officio fecit Relationem, post hæc peracto officium Burgrabiale Eandem Sortem Actæ circa Præmissorum Ædificiorum agrorum reliquit et Conservandæ Censet. Decreti Præsentis Executorialis Vi Possessionem.

Bartholomæus Gudowski Burgrabius Crenensis

Offm̄ præsens Crenensis Capitis Plurensis ad oblationem G. Martini Suski Traditionem infrascriptam in Bonis in nominandæ pro se sui offerendæ et absentiæ Antis subsecutam per Offm̄ Burgrabiale Crenensis Plurensis expeditam manu Eiusdem officij subscriptam, reproducendæ ad Acticandæ Præsentis ingrossandæ suscepit in tenore sequenti (: Inserata Originale Eiusdem Traditionis circa Acta Relictum.

In Crō Plurensi Idque sub Celebratione Judicio Trā Sexta post Trm̄ Divæ Annæ Genitricis G.V.M. proxima Scilicet Die 28 Mensis Julij Aō Dni 1780.

104

27.

Actum Jn Jundo Bonor Staw Pgnē in Termino Condescensionis Partibus Designato Fenā Sextā Jn Castrino Festi Sanctor Petri et Pauli Apostolor Proxima ideō die Trigesima Mensis Junij Anno Domini 1780. Jn Presentia Mēor ac Jnūsor Valentini Burski Venatoris Podlachiæ Josephi Klemiewski Vicæ Notarij Jmis, Laurentij Sokolowski Burgrabij Creng Ploceng Joannis Burski Venatoris Podlachiæ Thomæ Szymanski Benedicti Ruthowski, aliorq̄ vane Conditionis et Sexus Hominum ad actum presens Congregati Nec non Mūis Rīs Cnālis Prvidi Simonis Sokolowski de Paluki Authi et Jurati Actui presens adstantes et Eum acclamantes

Officium Camerariatus Trē Ploceng Jnfrascriptum ex pte Mēor Karmiewskich Conductum, Jnsistendo Decreto Tribunalis Rīi Petricoviensis de actu ejus Fenā Sextā proxīe Dm Jnvocavit Quadrēm proxima Scilicet die Decima Octava Mensis Februarij Anno presens 1780 Inter Mūos Felicianum Kucharski Vicæ Palatinum Zarvcimense ab una, et Mūos Cretorinum Tadeum Notarium Jmor et Castrens Rosavens Parentem Adamum Tribunum Rosavens Camerariatum Depiferum Siepcens Joannem et Cristinam Mūos Valentini Burski Contēs Filios et Filiam Karmiewskie a Secunda, atq̄ Mūm Theodorum Albertum bini nīmis in Antiqua Szczawinski Depifer Terræ Gostinens Bonor Staw Heredem, a Tertia Mūos Theodor Myszczynski Judicem Albertum Szygowski Subjudicem Adamum Wagnerski Notarium Trēs Zarvcimens a quarta Partibus ac alios Petricovie Prolato; Quo Mediante Decreto Tribunalitio prout Subsecutam Solutionem Summar pro re Mēor Karmiewskich Eor Deō adjudicatar resolutar, non nullas Cathegorias in hoc Deō Specificadas, in Ordine investigationis Rerum Variar Circa apprehensam per Mūm Szczawinski à Mēo Karmiewski Bonor Staw Possessionem preventarum aliarq̄ violentiar Condescensio ad Fundum Terung Bonor Staw pro die Tedecima Jn actu Contenta Officij sui Camerariatus Aud Alior Judicior vel Officior in Eor Deō Specificatī est adinventa, cum Potestate Ut Idem Officr Camerariatus à quauncq̄ Pte conducens Ulnius absentia non Obstante, de Interceptione Rerum Mūi Karpiewski Propriar tum violentijs Illatis Reparatione Aud Desolatione Bonor Staw cujusq̄ Fundi Pretensionibus Inquirat, Investiget, Inquisitiones si Opus fuerit Expediat, Restitutionem aut Confiscationem previjs Juramentis Cui et per quem Interest demandet, Provisiones a Summis Originalibus Super Eius Bonis Staw extantibus ab Acta Capessitæ Possessionis Mūi Szczawinski ad Finem Satisfactionum Mēo Karmiewski et ab Eor Mūo Feliciano Kucharski ad Actum Intercisa Nuptialis.

Kuplialis Mui Rogalki proveniens per Medium Compulandos
inveniat et Solutionem Cui debebitur Injungat Rigores annexat
nos prefigat, In Casu vero non Solutionis Ammonat Mus Karnie
Debitas Deoccupationem Bonorum Stawu Primitive Pa
in Subjectos Decernat, Partes q finaliter Lecta quavis Appellatio
ac Non Obstantibus Recessu ac Contumacia Partis Mauzibus
minus Dijudicet, Cujus Officij Cameraniatus Decisionis Partes
Parere et Acquiescere Subbena Bonis Illo In Casu Condnis Sup
te Contravenientes Publicandi Suos Advocatos Latere Eos
premissa Justius Inse Diferentes ad requisitionem Partis Actoris
jo Mgor Karnieuskich in Judicio Presens Bonor Stawu Die
na in Actu Connotata Condescendit Jdiq Jurisdictionem Suam
uosam Voce Mis in Actu Expressi promulgadam Judicavit, Actorem
diemum ad Crastinum nempe ad diem Primam Mensis Julij
Mi reclamare Jecit, Tanq in die Prima Mensis Julij Anni Ejus
mato Actu Judiciario Partes ad Sui Comparendum Compartis
Inscribendam Decreto Mti Reclamare Jussit Quibus Reclamo
et Quidem Mus Victorino Thadeo Bmi Mis in Karnieus
tano Fri et Greg Rosarien Parente Adamo Tribuno Rosarien
cratio Dapifero Sieprcen Joanne et Cilla Mis Valendi Bonorat
Venationis Podlachia Conserte Filijs et Filia Karnieuskie
Edmone Mum Kuckarski ac Judicium Fre Laewcimen qm Mus Actor
winsis per Eum Mum Parentem Suo et Filior ac Filie Sub
mine pltes Mum Felicianam Kuckarski Vice Palatinam Laewcim
Cath et Contra Mus Judices Fres Laewcimen Actorem Pltes Mus
Alberto Szygowski Subjudice Fri Laewcimen Cildo per Mum
lentinum Bourski, Judm Condle Siquidem Mus Theodorus Alb
tus Szczawinski Subdapifer Gambrinen Bonor Stawu heres pltm
Judicium Presens Bonor Stawu cum Armatis hominibus Studio pr
die inde Deoccupationis Bonor Stawu pro re Mgor Karnieuskich mo
Dein Tribunal Rni Petricovien virtute cujus presens condnis pos
hic Actus Subsequendo conducis advenions et in Officio Presens
sistens, Compartionem inscribere remisit, et Licet Ofen Suum
Obstante Contumacia Ejusq Mti Szczawinski, Partis Actoris nem
Mus Karnieuskim potestate Tribunalitia Experimendum Demand
debuerat, cum tamen Idem Mus Szczawinski Subdapifer Gambrinen
Pltes in Eius Bonis Stawu addans, Decretum Supraserium Tribun
non Acceptando Imo Eiusdem Contravenendo Deoccupationem Bonor Stawu
denegare Judici esse propallavit Obedientiam tam Subditis qm Ad
nistratori Eorum Bonor Interdixit ad Executionem q Dein Tribun
Officio suo condi accedere non permisit, Deo Ofen Cameraniatus

Rovaq Tam Eunq Mcus Szczawiński compartionem Inscribere refridentem
Decretoq Tribunalitio Contravenientem, quam Mcus Theodorus My-
szczyński Judicem et Adamum Wagrodzki Notarium Trés Lacvi-
mens presens in Trno Condnis disparens distinctim ad Autoratus par-
tium in fine infrascripte resolutionis sue Condemnandos esse vult
ac presens Declarat, cum Comparentibus verò Mcis Kuckarski Vice La-
latino et Alberto Szyszowski Subjudice Trii Lacvicimensibus Mco Kar-
nicwski Notario Trii et Cruc Rosanen. acty Eius Mco Kuckarski cum
doc ce Mco Szyszowski Negotium Judicare mandat, Jn Judicatione cujus
Quoniam Decreo Tribunalitio Supradicte exstato Solutio Quingentar
Marcar pro evocatione Mei Karnicwski ad Forum in compesens ab Eor-
dem Mco Kuckarski pro re Mei Karnicwski Decreo Eorq adjudicatar pro
Trno presenq Condnis sub Pena Baonis in Ibid publicanda est de-
mandata, Mco quoq Kuckarski Secursiva Repetitio Marcar per Eunq
ad Erarium Judq Tribunalit intercedendo Mcis Judicis Trés La-
cvicimens persolvidar sub Simili Rigore in hoc ce Trno Condnis ab
Eisq Mcis Judicibus hoc ce Decreo Tribunalit est in Juridica, Pro-
inde Ofen Condnis Insistendo Eorq Decreto Tribunalit Regni Petri
covien Sententiat Quatenus Mcus Felicianus Kuckarski Vice La-
latinus Lacvicimens Quingentas Marcas Polonq jam vero Mcus
Albertus Szyszowski Subjudex Trii Lacvicimens Mco Karnicwski Unus ex Mcis
Judicibus Tribus Lacvicimens Compartionem Inscribens Portio
nem Marcar ex persona Sui tam Mco Karnicwski quam
Mco Kuckarski provenien, et quas pro re Mei Karnicwski
Notarij Trii et Cruc Rosanen Trecentum Sexaginta Sex
Marcas grossor Triginta Duos et Quingentis Marcis pro
fectitias Summam Ducentor Sexaginta Sex Florenor grossor Regni
Polonie Efficien jam vero pro parte Mei Kuckarski Vice Palatini
Lacvicien Marcas Octuaginta Tres grossos Sexdecem Polonq
et Ducentis Quinquaginta Marcis ad Erarium Tribunalit Trii
per Eunq Mcum Kuckarski persolutis prosecutitias; Quotam Cen
tum Triginta Trium Florenor grossor Decem Polonq Efficien Su
prascram Decrem Tribunalit ad repetendum Ipsi injunctj. Utriq Dan
Mcus Kuckarski Vice Palatinus Mco Karnicwski Notario Trii et Cruc Ro
sanen quam Mcus Szyszowski Subjudex Trii Lacvicimens
tam Mco Karnicwski quam Kuckarski Suprascras portiones Mo
narum ex re et portione Ipsius provenien Idque in Jnstanti Sub
Pena Trnis Distinctim Super Contravenient et nunc Publican
da quisque et Persona sui Solvat et realiter enumered, Et quo

niam

Quoniam Mus Albertus Szygowski Subjudex Tris Facrimi
in Satisfactionem Sententiae Officij sui Condtis Portionem M
cum Tam Mo Karmiewski quam Mo Kuckarski in Mensa
dij Condtis Instantane et Judte persecuti, ideirco Eog Mo
berto Szygowski Subjudice Tri Facrimeng Marcas suas perse
te, libero Pronuntiato et a Publicatione Sieria Bonis exempto, Sup
ro Mo Kuckarski vice Palatino Facrimeng Resolutioni Offi
Condtis et Decis Tribunalitis Contravenientes et Supraseas Mus
Judia et Notario Tribus Facrimeng pro Tno presen Comm
Non comparentibus ad actoratum Mi Karmiewski qui Mo
Kuckarski Secretive, necnon Sup Mo Szczawińskim Subdapifero
bmeng Tam ad actoratum Mnor Adami Tribuni Russanen
crat Dapiferi Sieradien et Cubic Mei Valentini Burski
sortis Karmiewskich Quam Mei Notarij Tris et Crag Russa
distinctim; et quia Super Mo Szczawińskim ad actoratum Mo
Karmiewskich Filipp et Jthie Jn Lucro Satisfactionis Decr
bunalitio Regni Petricovien decernendo Penalitatis Rne Contrav
tionis Eig Subsequende Deoccupationis Bonor Staw Summ
Nowieysciane Annotatio decernendag Pienar me praeditionis
Actus Condtis et Interdictionis Obedientiae Subditor in Eag Bo
nis Staw Existen Deoccupationis eg Lorum ce Bonor Decr Tribun
prore Actt demandatae non admissionis: Jmo Eana Occupationem
~~pro~~ denegare se se declarationis; ~~et~~ nec non Summa in Eidem
Bonis Staw "extantis" nolle persolutionis: ad actoratum vero Mi Karm
wskii Notarij Tris et Crag Russan Parentis Similiter in Lucr
Contraventionis Decr Tribunalitio pro Solutionis Provisionem a Nom
mis Originalibus Sup Eius Bonis Staw edicong ab Actu Capes
te Possessionis Pulski Mei Szczawińskii eorde Bonor ad Tmu
Satisfactionem Mo Actt provenien tion non Solutionis Mille M
cum Pold Decr Tribunalt pro Tno presen Condmn Actis ad Ex
venc jnjungendar tum Secretive Summe Mille Gigint Novem
renor gros Octodecim Pold ad Erarium Tribunalt Dni Petricov
se Intercedendo Eunag Meum Szczawińskii pro Mandat persolute et per Dnos Jn
stigatores Ejusd Erarij Tribunalis Am Eig Mo Actt Cessue Decr
Tribunalt Dni Petricovien pro pten Tno Condnis pro Mo Actt Pold
demandatae decernendag Penalitatis tam in non Satisfactionis
Supraseri Decr Tribunalitio quam ad Possessionem Supraseri Bo
nor Staw ~~Staw~~ ~~ville~~ Mo Actt demandatae extendendag Secretive
Pienar Rne convulsionis Decr legibus Jmi descriptar, tum
Satisfactionis ~~de jure~~ Expensar in Processum cum Eog Mo

& non ad missionis

Szczawińskii

Szczawińskiego perducto erogabat. Jniugendaj Deoccupationis Bonorum Status Summe Nowowieyscianae Obnodior et aliis tam in districtis Summis quae in Processu ac Marcis. Dnis Actis Decis Tribunalitijs adjudicatis Sup vero Mro Feliciano Kucharski vice Palatino Zacroczimensi Jtidne contraventionis Decto Tribunalitij in Lucro non Solutionis Quingentae Marcarum Eorum Decto pro re Mui ad adjudicatis ac Resolutioni Officij Condtis similiter contraventionis decernendaj Penalitatis me non satisfactionis Eiusdem Decis Sup Actum Mui Theodoro Myszczynski Judice et Adamo Ungno dsui Notario Tribus Zacroczimensibus ad autoratum Mui Karnicwslii Notarij Jnis et Crae Rosantur. Similiter me non satisfactionis Decto Tribunalitio Jnis Petricoviensi decernendaj Penalitatis me contraventionis Eiusdem in Lucro Solutionis Marcarum Eorum Decto pro Jnio presenti Condnis pro re Mui Actis Solvi injunctae ad autoratum Mui Kucharski Sup Eiusdem Muis Judicii et Notarii Tribus Zacroczimensibus Similiter me contraventionis Decto Tribunalitio non Solutionis Marcarum per Eorum Meum Kucharski Jntercedendo Eorum ad Erarium Judicij Tribunalitij persolutarum et ad repetendum pro hoc ce Jnio presenti Condnis Eorum Decto Tribunalitio Eiusdem Jnuncti; Offm Condtis Camerariatus Jnis Plocens districtim ad Autoratus Supraseros Partium Sup quarum Personam Panam Bnis Obtinere Permittis; ad quam Publicandam Supraseram Bnis Panam Mlens Officij sui Appariterem addidit et deputavit; Qui Mlis ab Officio deputatus Satisfaciendo deputationi suae a Judicio praesenti Sabbatis alta Sua praeconica et Sonorosa Voce in Atrio Stubae Judicialis adstantibus plurimis hominibus proclamavit Publicavit et ad Notitiam Omnium protunc Praesentium inducians deduxit De quo praesenti Actum Mlis e loco publicationis Suum ad Judm rediens Sciti Relationem post quam Publicatam ut praemissum est Banis Panam Offm presens pro Faciendo Justel praesentium Juris Communis Executione causam hanc cum Bonis citti Jure victor ac Partibus Ipsius ad Mros Locor Capitaneos Sub cuius quor Jurisdictione Bona citatis Jure victis Subsunt et residentiam vel cor Offm Competens remisit remittitq; praesentibus Condemnationis praesentis Robore.

Bonaventura Wilhelm Ciołkowski Camerarius Terrestris Pltus Plocens Judex Condtis manu.

Offm̄ Pdem Crem Capit Plocen ad Oblaonem S. Andreae Zawidzki Cond-
mnaonem Infrascript In Tmo Condnis in Fundo Bri Inferius expla-
nand ~~per~~ Inter Ptos Inferius ~~explanand~~ exarand per offm Camrle
Trre Plocen expedit, super parte infra standa Oblent et jud
Manuq Episcopi Officij Camrlis ppria
script reproducen ad acticand actisq Pdem Ingrossand Succe-
pit in Tenore sequen / Imerat / originale Ejusdem Condnis
Circa Actu Pdem est relict

In Pro Plocen Tra 2tia post Tm Visitaonis Elmae V. manie
pxa Sicilicet die 4ta men Julij A.D. 1780

Condemnatio Sup. Mag.
Szczawinski et Mus Judi
ce et Notario Imbus Zaen
cinen. ac Alijs Obtenta
in Fundo Bonor.
Staw.
1780.

Actum in Domo Ville Szczerzyno Łazęcino
Sortilegij Inclytum Anastasie de Lechowskie olim
Joannis Valentini Uziembicki relicte Conortis vidue
matris, atq; Valentini filij Uziembicki Citatorum Jurium
Asserum, Juris reformationis et Juramenti Subjecti
Feria Quarta post Dominicam, Judicia Quadragesi-
malia, proxima Festum Dej Decima Octava Mensis
Maij, Anno Dni 1790

Coram Spectabili Thoma Kowalewski Capitaneo Circuli Pilzneńsis in Grodo
Lanckoronensi Floriano Szczerzyneki Joannis Uziembicki nec non Nobili Dno Ignatio
Swidzi Joannis, Nazarenowicz de Rostkowo Authi et Judicati actui Judicij
Sedentibus et Ernesto Aulamazz

Assessoratus Capitanialis Circuli Pilzneńsis Executionalis Judicium Sedentibus Dnis Assessoribus Executionalibus Judicantibus Bonorum Concursui Creditorum Additorum a Nobili Joachimo Bonowicz Bonowski Thesaurario Starostwa et Vice Capitaneo Circuli Pilzneńsis habitis tum quoj Subjacens munerj Officij Sui Capitanialis ad Requisitionem Successorum Joannis et Stanislai fratrum inter se germanorum Szczerzyneckich Actorum Juris nomine in Virtute Decreti seu petitus Libelli Citatorij cum ejus Publicatione &c. Acta Jn Civ Pilzneńsi Feria Secunda in Vigilia Festi Sancti Stanislai Episcopi Martyris Dej Vigesima Mensis Decembris Anno Elapso Supra Jnclytus Antonius de Lechowskie olim Jnclytus Valentinus Uziembicki relicta Conjuge Viduo matre cum Valentino filio Uziembicki Citatis Jurisperitis et Juris in Causis Judicialibus Practicis Primae Lucubrationis Actionis Simplicis Quatuordecim Marcarum Pol Circa cyrographum de Turri nec non Tertiae Duplicis Quatuordecim Marcarum Pol Jn Publicationem Condemnationis ac pro Contrascriptione Dein Condemnationalis in Eodem mentionatos Bonos Szczerzyno Łazęcińs per Assessoratum Capitanialem Circuli Pilzneńsis prolati Decreti Judicij Grodzkiego Feria Secunda Ante Festum Sancti Martini Confessoris Venerandi Nempe Die Octava Mensis Novembris Anno Dni 1779 Interse actores Jurisperitus Adamus et Ernestus Gens Uziembicki matrem et Vitium Citatos Jurisperitus parte ab altera ad personalem Comparitionem tam partis Actoreae Jurisperitus

quam

Szczerzyneckich et Mustus
ce et Notatio Judicij Loco
Circuli Pilzneńsis Capitanialis

quam Citatæ Jurisdictæ gratis Solvi Injunctæ non Solutionis
ex vi Contraventionis Ejusq; Deum in Primo Salvisfactionis Petitum
Suprascriptionum Marcum posthac ex Instantia partis actoris obtes-
tabili alias processu Causæ Juriem in Re obtegnenæ cum Supra-
scriptis Nibus ac Nā in acta Contentis ad Primā Supracessa Jo-
no Karpecius Condescendit Jurisdictionem Suam pace Securitat
ca Circa ejusmodi actus Servari Solita per vocem adstare. Nihi-
ta Securitate fundavit Partes ad Sui præsentiam. Actumque
Xti Leo in Primo Executionis Actumatorio Personaliter Comparentes
Joachimus et Stanislaus Goszczyńscy fratres inter se germani Regni
Decreti Pleni Executionis Supra de acta Commutato Vigore Cujus pe-
pars actorea ab Officio Pisce Szczygielski Primo Plenæ Executionis
de Bonis Omnibus pro Ea & proportionaliter in Mobilibus Mo-
rae non in processu ad persecutionem tradi effectavit Cujus Affectatio-
Officium pensi Szczygielski annuendo uti in re Judicata ad Commen-
rem Partis processu Onerate Pisce Contento Cujus Commencement
Sequitur ejusmodi. W Szlenczym Polu z Południa bendącym Przeciwko
Szlezom Innych pomiernych Dwa powzymaiące Sąż od Granic Połud-
Gornego Ciągnące Sąż do Granic Dobrskiey przez Pasmik Południem
na którym Dziesiątnik partis Juriestie Zostali między między Gran
Franciszka Ulanowskiego ziemny a Sukcessorow niżey Jo Maciey Ulanow
ckiego Zdmujący Bronę Stem wzymie Polu Zayonow trzy powzymaią
Sąż zalu wyżey ciągnę Sąż do Drogi alias Wyżona Stoy trzi między
między zalu wyżey ziemny a Sukcessorow niżey Jo Kazimiera Gorzyń-
go Zdmujący Bronę Stem w Dniżym Polu ze Wschodu Słońca bendą-
Zayonow Pięć Stoy trzi powzymaią Sąż od Granic nazwanych Pol
wey a ciągną Sąż do Drogi nazwany Winkowy między między Pa
bis actorea Juriestie ziemny a Sukcessorow niżey Maciey Ulanow
go Zdmujący Bronę Stem wzymie Polu Zayonow trzy Stoy Czworo
czynaią Sąż zalu wyżey ciągną Sąż zalu wyżey między między Su
cessorow Maciey Ulanowskiego ziemny a Jo Franciszka Ulanowskiego Z
gący Bronę w Trzecim Polu nazwanym Siedzie Innych Dwa powzy
za Sąż od Granic Gorzkiey ciągną Sąż do Granicy Zayon Pola Siedzi
Stoy Pięciro natychmiast Zyta Siarnego Stoy trzi powzymaiących Stoy
między między Sukcessorow niżey Maciey Ulanowskiego ziemny
a Jo

Pana Franciszka Wierzbickiego Dworzy Swoy Tym wzymie
Polu Zagonow Cztery Stoy Swoie poczynaią Się od Dwor Zagrowey
ciągną Się zakowyżey między miedzami zako wyżey Tym wzymie Polu
Zagonow Cztery Stoy Pszenno poczynaią Się od Grania Gorskiey cią
gną Się mocą Zagon na Tychże Zyta Stoney Stoy Dwie między mie
dzami ziedney Pana Franciszka Wierzbickiego ziedney a Pakesżowey niedy
Dominika Gaszczyńskiego Dworzy Swoy Tym wzymie Polu Zagonow
Dwa Bary Swoie poczynaią Się zakowyżey ciągną Się zako wyżey
między miedzami zakowyżey ziedney a Pakesżowey niedy Pana Tomasza
Wierzbickiego Dworzy Swoy Tym wzymie Polu Zagonow Trzy Stoy
Dwie Tamsi na Dwuch Stacich Zagonow Dwa poczynaią Się zako
wyżey ciągną Się zakowyżey między miedzami Pakesżowey niedy
Tomasza Wierzbickiego ziedney a Pana Franciszka Wierzbickiego Dworzy
Swoy wzymie Polu Zagonow Trzy Stoy Czworo poczynaią Się
od Grania Karwowa Potgornego ciągną Się zako wyżey między mi
dzami zako wyżey W Czwartym Polu Czterech Zagonow Dwo
Stoy Pszenno Tylem Szarych poczynaią Się od Wrzosowia ciągną
Się do Grania Rutkowskiey między miedzami Pakesżowey niedy
Kazimierza Gaszczyńskiego ziedney a Pakesżowey niedy Macieja Wier
bickiego Dworzy Swoy Polt quem ghuil Communibus meis Appro
priis cum Omnibus Eorum utilitatibus Ususbus fructibus
& Commodis Inconmutabili lymaki adeo desinit pars actorea Ju
rare Iradvit Dzimin vere Sigmazinpt Mhi in Acta Contend
& Nobilium Joh Dunin & Franciscum praesentes hoc ad Petrzkow
nem Earum Maria Paliscatorem Zotum processus Decignid
Dein Sua Gandebunt Vigore

Thomas Kowalewski Burgrabius Cracc Pro Tempore

Offm Jrem Cens Capit Plocens ad oblationem Mdi Brandi
Joannis Mayestrowicz de Rostkowo actitt et Jurati Gradi
honem in praesentiam in Bonis in sensis nominand Offic per
Offm Burgr Cracc Plocens in praesentiam expeditam in sens
Jlr Geszczyńskich sensing, reprodueens ad Actitanam actitt
Eccly in prosequend susceptit in tenore sequens Jnserari engros
sale Eccly Gradi honi cirea acta Jpsum Relictum

In Cro Plocum Idque sub Celebratione Judicioꝝ Sab
tho post Festum Divae Annae Genitricis Gvmaniae pro
ximo Scilicet Die 29 mensis Julij Aō Dni 1780

Tradito pro pte SS
Gerzeczynskich pro Offm Regia
expedit. domini
1780

29

110

Nos Infra scripti per Rescriptum Sacræ Rae Mattis designati Commissarij.

Vobis Perfidis et Infidelibus Senioribus Rabinis S
regis Mercatoribus Totique Synagogæ Judæor Pl
tum omnibus et Singulis Creditoribus quovis modo cu
Summis suis ad Eandem Synagogam Plocen se se m
san innotescimus exhibitum Coram Nobis esse Re
ptum Sae Rae Mattis Varsaviæ Die Decima Tertia
sis Februarij Anno Curren e Cancellaria Regni em
tum manuque Sae Rae Mattis propria subscriptu
Sigillo Rni Communitum Quo mediante Nobis pco
missum est Quatenus captato et inter se constitut
to Die et tempore pvijs Innotenentiar nostrar
ris Octo omnino Septimanis ante Terminum extra
dis in Actisque Cren Plocen oblatuandis pviaque
ex parte Synagogæ quam et Vicissim Adcitatione q
rum intererit in locum in Civitate Plocen qui Commo
apparuerit Condescendamus Ibidemque Absentia non
rum ex se dum modo Tres adsimus, non obstante,
maciaque aut recessu alicujus Partis non attento, p
per Munus Judicis qui necdum jurati fuerimus.
in Ordinatione Judicior assessorialium pscript
mento, Partes Comparentes ad Comportationem
cumentor Rem evincentium Stringamus, Ex
Comportatis seu abinvicem Concesso ad hæc Parti
Sex Septimanar Spatio, Communicatis Documen
et sic cognita re Onerum Capitalium Summa
Liquidationem faciamus, tum in Provisionibus
Lege pscriptum, si quæ excesserunt, seu excedunt
scamus, immo Inquisitiones si opus ejs indige
ex Testibus Fide dignis in Processum non In
tibus expediamus. Hisque Cognitis trutinat

reso

resolutis mutuos in hisce Actoratus resolvendo Ge-
ralem Calculationem peragamus, modumque Solutio
Quotar. Creditoribus juste et legitime provenient
adinveniamus, Terminos rathatim proportionate
assignatione Provisionum ad Terminos posteriori ad
exolvendum loco designator. considerata decernam
Terminos pfigamus Rigores assignemus, Remque pro
stitia et aequitate /: salva nonnisi appellatione a Def
nitiva Sententia ad Judicia nostra Assessorialia adm
tenda manente :/ finaliter decidamus aliàs memo
to Rescripto pmissa fusius enarrante. Quocirca Vo
suprascriptis innotescitis mandamus ut coram Nos
Judicioque Nro Commissoriali Sae Rae Matis Ploc
Celebrando Die decima nona Mensis Maj Anno currenti
pltter legitime ac peremptorie Compareatis Term
numque Eundem ac Executionem plibati Rescr
attentetis: certificantes Quod sive comparueritis, sive no
Nos ad ea quae nobis Eodem Rescripto pcommissa su
processuros. Datt in Residentijs nostris Die Qua
ta Mensis Martij Anno Dni Millesimo Septe
gentesimo Octuagesimo Primo.

Maxymilianus Brono in Mazkowy Comes Sieradzkiy
Succamerarius Pltus Plocen. Ordinis S. Stanislai Eques mpp
Gabriel Antonius in Karwosiecki Karwosiecki J. P. P. Sae Rae Maiestatis Assessor
Joannes a Gumowo in Krasniewa Gumowski Subjudex Terris Pltus Plocen
Rescripto Commissionis Sae Rae Maiestatis assignatus Commi
nius

Officium praesens Cum Capit Plocen. Ad Oblationem Inscri
lis Matus Szaja Judaej et Mercatoris Plocen. Literas Inti
tesuncialis Infrascriptas in Virtute Rescripti à Sa Rae Matis
emanati, tempus Commissionis liquidatoriae inter Creditores
et Synagogam Plocen. agitandae designantes Manibusque
Ipsorum Commissariorum proprijs Subscriptas reyduce
ad Actuandum Actuque pcen. ingrossandum Suscipit inter
re Sequens Inserat Originale Eundem circa Acta
Relictum

111

In Cro Plocensi Idque Sub Celibratione Jui
Deni 4ta. pt Dcam Oculi Quadlem Exa
Die 24 mensis Martij Ao Dni 1781.

Literæ Innotescenteri
ales ad JMM Commis
sarios Creditoribus Sy
nagogæ Plocenæ ac Eiusd
Sinagogæ Plocenæ exhi
bitæ

1781.

1781.

1781.

Actum in Fundo Bonor. Smardzewo Sortes Gnosi Alberti Smardzewski hereditaria idq in Tno Condnis Partibus designato Feria 5ta post Dcam Judica Quadlem proxima scilicet Die 5ta Mensis Aprilis Anno Domini 1781

Cum Gnosis Petro Rudowski et Hyacintho Przedpełski Burgrabijs Crenę Plocenę in presentia Gnosor. a Mlium Mathaj Lisowski Burgrabij Crenę Plocenę Thomae Smardzewski Francisci Leszczyński Stephani Sieczyński Joannis Xiężopolski ac alior. plurimor. ad Actum presenę Congregato tum MRG Prodi Mathiej Siedlecki de Cekanowo Authi et Jurati Actum presenę Acclamanę et ideo adstanę

Officium presens Crenę Plocenę Burgrabiatus insistendo Decro Judicij Officij Crenę Plocenę in Cro Plocenę Fra Secunda pt Dm Oculi Quadlem pxa nimirum die 19 Mensis Martij Anno nunc currenę inter Gsum Albertum Smardzewski ab una et G. Joannem Leszczyński Parte ab altera lata quomedianę necessaria Condno Judicij Officij Crenę Plocenę aut Officij Sui capta tempore ad Fundum presenę Bonor. Smardzewo Sortemq G. Smardzewski hereditate est ad inventa Cuj Judicio aut Officio suo ante omnia reproductionem Contractus Arendarij inter Gsum Smardzewski ab una et G. Leszczyński ab altera Parte ~~die 20 Ju~~ Anni 1778 respectu dimissionis Sortis in Trigennalem Possessionem G. Leszczyński, initi et Confecti Statum ejusdem Dimissae Sortis in se edisserenę per utrasq Partes Subsequenę demandandi quo reproducto Statum ejusdem Sortis revidenę et cum Inventario Confrontandi de dosatione aut reperatione Inseminationum de perditione aut conenę Auctione cunctisq pretensionibus Partium ex quo quenq fonte emicanę per utrasq Partes ad se formatar. inquirenę investiganę Inquisitiones Eo in

tuitio

intuitu expediendi Jurta pro oportunitate Negotij excipiend
Solutionem Summar. cuj et a quo provenerint praestanda dem
dandi Terminos praefigendi Rigores annectendi et in omnibus
ac singulis Partium Pretensionibus finaliter decidendi disjudi
candi et moderandi ~~cujus~~ regula est praescripta, cujus v. qua
rum Decisioni partes utraq ut pareant Judicatam
patiantur ~~ut in iunctam~~, Sub Poena Bonorum illo in Con
cendnis super Pte contravenienti publicandi est iniunctum
alias Decreto eodem latius in se edissorenti ex requisitione Gnosi
Smardzewski facta tempestiva per Literas amissibiles ad
G. Leszczynski directas Avisatione ad Bona in Actu con
tenta condescendit et Jurisdictionem Suam Officiosam in
praesenti supra annotatorum Mlium Voce Mlis in Actu posi
fundavit qua fundata Partes ut Suo Coram Officio
pareant eidem Mli acclamare demandavit quo inter
mino Partibus et quidem Gnoso Alberto Smardzewski
Actore et Cttore pltr. et Gnoso Joanne Leszczynski Cttore
et Actore pltr. Coram Officio Suo Comparendi et Secum Judi
cialiter controvertendi quarum Partium Controversijs ex
auditis Officium praesens Regulam exarati ~~exeq~~ Decreti exequi
do ante omnia teneri Partes utrasq Comportare Contractum
respectu Dimissionis Sortis Bonorum Smardzewa in Triennalem
Possessionem inter Easdem Partes initum et Confectum idq
in instanti Sententiat, tandem quoniam Eadem Partes
hanc Contractum in Smardzewo die 20 Junij Ao 1778 Con
tractum inter se ~~confectu~~ respectu Dimissionis Sortis Bo
norum Smardzewa per G. Albertum Smardzewski haerendem
G. Joanni Leszczynski pro Summa Octingentorum Florenorum Pol
in triennalem Possessionem temitariam Constituta, Confectum
manibusq Suis et Amicorum Subscriptum, Vadio Similis
Summae protenuta Constitutae firmatum, suo Coram Of
ficio Comportarent proinde Satisfactione hoc in Puncto Sen
tiae Officij Sui adinventa Partibus in Causa experiri mandat
in Experimento ulterioribus Earundem Partium Controversijs exa
ditis. Licet quidem per Regulam praeinserti Decreti ex quo praesens Condnis
agitur Actus Confrontatio Status Sortis Bonorum praesens Smardzewa cum

Inventario

Inventario, quem ac si mentionatus Contractus Arendatorius in se Com-
plectitur de desolationeq aut reperetatione auctis v deperditis In-
seminationibus investigatio Officio suo est prescripta cum ta-
men et supraspecificatus Contractus Arendatorius Inventarium
Sertis premissae statum elucidanq in se non exprimit, et Partes Se-
cum agenq nullam respectu bonificationis desolationis aut
reparationis memoratae Sertis per G Leszczynski Possessae Auctionis
aut deperditionis Inseminationum hiemalium tam per Ma-
nifestationes gnm et Tmos sibi ab invicem in Causa ad Officium
Suum pro dis Judicatione deventa institutos pretensionem
fermant. ideo officium presens omissa haec in premissis ex-
pressis Cathegoria, nunnisi ad liquidationem pretensionum
reciprocarum Maonibus et Terminis comprehensarum sese Contulit
et quidq quoad Actoratum G Alberti Smardzewski Cenq G Jo-
annem Leszczynski intuitu Solutionis Summae Centum
Octuaginta Flor Pol cum provisione ab eadq provenienq ex
Summa Majori Octingentorum Flor Pol pro tenuta Sertis Bonorum
presenq Smardzewo condictata provenienq restanq per eandq
G Smardzewski a predicto G Leszczynski pretensa in iuridicaq
extructionis Granarij Contractu supraspecificato indigi-
tate per hunce G Leszczynski in se Coassumptae, institu-
tum, Liquidq Officio Suo deducitur Gnosum Joannem Le-
szczynski in primis Attestanq Contractu Arendatorio supra
de Actu exarato, "Seu potius" et quietatione in eodq expressa Summam
Quadringentorum Flor Pol ad rationem Summae Octingen-
torum Flor Pol per hoc Contractum pro Trigennali
Tenuta Constitutae, ac post Juxta Agnitionem Par-
tium utrarum iudicialiter factam Summam
Ducentorum Viginti Flor Pol ad Manus G Smardze-
wski heredis in Vim supra expressae Summae Octingento-
rum Flor Pol realiter exolvisse, tantum modo Sum-

mam

mam Centum Octuaginta Flor. Pol. ad Complementum
integralis Summae Octingentor. Flor. Pol. pro Trigenna-
li Tenuta condictatae efficiens ~~sup~~ ad solvendum G. Sma-
dzeski superrestasse. Et ad hocce tempus eandem non exol-
visse, nec provisionem ab eadem pacificasse, ideo Officium
praesens Summam hanc Centum Octuaginta Flor. Pol. ad
Complementum Integralis Summae Octingentor. Flor. Pol.
restans nudam persolutam cum provisione a Festo
S. Joannis Baptistae in Anno praeterito 1780 proveniens pro
ali agnitam ad solvendum per G. Leszczynski Cittum pro-
re G. Smardzeski Acto Juste Compedere debere arbitra-
tur. Satisfactionemque ~~in~~ Contractui in Puncto Coasumptae
Extructionis Granarij ~~per~~ G. Smardzeski a G. Leszczynski
habere declarat, Quo vero ad Actoratum Generosi Joannis
Leszczynski Conc. G. Albertum Smardzewski in Tertia Com-
pensationis labor. per Lsum Simonem Ligni fabrum
per Contractum ad praestandos labores cum G. Leszczynski per-
rectum aliquotiis ad Bona Ginyno per G. Smardzeski
Acceptum, tum alicujus quotae aesi pro laboribus a la-
boriosa Szymanowa in Bonis Zagroba existens per G. Sma-
dzewski in Contractu Arendatorio non specificato. G. Les-
zynski provenientem Decessusque ob intervenientia Fata olim Lsae
Joannae Lsi Mathaei de Bonis cum G. Smardzewo Contis Sa-
possessione Acto in laboribus ex persona muliebri ad
praestari debitis, atque in proventibus ex re infertili-
tatis Anni praesens Frugum quasi subsecuti ~~in pro~~
decernendaque Penalitatis pro Fomentatione Subditor. ad
inobedientiam † G. Leszczynski praestari debitis pro-
motum. Quandoquidem Officio suo patet ex Judicia-
utrarum Partium Agnitione Lsum Simonem Ligni fabr.
per quatuordies apud G. Smardzeski in Bonis Ginyno ex
† in laboribus

mandato

mandato ejus laborasse, eosdemque dies Gnoso Leszczynski ex diebus illi ad praestandum laberes debitis sibi detruncasse, et eosdem sequenti tempore non elaborasse. proinde eosdem quatuor dies ~~Acto~~ quem libent per Flor. unum, bonificandum per G. Smardzeski eidem Acto determinat. Quoniam autem L. a Szymanowa non in Bonis Smardzewo verum in Bonis Zagroba ab aliquot Annis ante initum Contractum Tenutarium ad hucusque cohabitat, in Contractu vero subditi utriusque sexus tantum modo in Sorte Bonorum Smardzewa protane reperibiles per G. Smardzeski Haeredem G. Leszczynski ad exercendum labores sunt perrecti, per idque Eadem L. a Szymanowa in Alia cohabitans villa a robore praeinserti Contractus Arendatorij eliberata esse aparet idcirco Officium praesens non posse G. Leszczynski a G. Smardzeski cujusdem quotae pro laboribus a praedicta Szymanowa a vicijs concernentibus ~~a G.~~ praetendere Judicat. Licet quidem a L. Mathaeo octo olim primaeva Conserte ejus Marianna Juxta antiquam Consvetudinem Laboris stante Acto possessione vicisse ipsum concernerent cum tamen permissione divina olim L. Mariannae L. Mathaei Conti Primaevae stante ejus Possessione tenutaria Fata intervenerent; ideo officium praesens attenta Eadem permissione divina Carentiam Conundem Laborum G. Smardzewski non Causasse, exinde ~~ad~~ compensationem praemissorum laborum a G. Smardzeski Gnum Leszczynski non posse lucrari declarat. non nisi Scorsivam Carentiam Laboris per Subalternam Contem ejusdem L. Mathaei ab initis matrimonij votis nempe a Fsto S. Salomaeae ad Fnum Nattis Xti Dni ✝ scilicet pro quindecim diebus G. Leszczynski per ipsum non elaboratis pro qualibet die per Semi Octo Grossos bonificandum Officium praecipit, attenta autem per G. Leszczynski a praetensa bonificatione decessus ex re Inserti

✝ procul partes sibi agnoverunt

litatis

fertilitatis frugum Judicialiter promulgato ~~[illegible]~~ recessu
a praetensa bonificatione ejusdem decessus Officium praesens
Gsum Smardzewski liberum facit et pronuntiat.
Quoniam verò G. Leszczyński in laboribus ab reliquis Sub-
ditis Stanz Sui Possessione sibi praestito minime iniuriatum
sese sentit, iam verò Fomentationem Subditorum, ut Si-
litos Eidzon praestent labores, G. Smardzewski obicit Proin-
de Officium praesens Jn Reinibitum G. Smardzewski reliqui
Junctis itaq in unum pro praetensionibus Gsi Leszczyński
Liquidatis modo quo supra quotis Septem Florenorum et gros-
sorum Vigenti duos et medium Grossi Polonicalis efficienz ex Sum-
ma Centum Octuaginta Florenorum Polonicalium superius Gsoso
Smardzewski pro reali agnita detruncatis Statuit
Officium praesenz Crenz Ploanz Burgrabiatus Cen-
dle Quatenus G. Joannes Leszczyński Cittus restans
Summam Centum Septuaginta duorum Florenorum et
Grossorum Septem et medium Grossi Polonicalis in et
pro Feria Quarta post Deam Conductus Paschae Ao
praesenz proxime incidenz cum provisione a Festo Natalis
S. Joannis Bte proxime praeterito ad Tmum supra-
scriptum Per quinque a Centum computandz Coram
Officio et Actis Crenz Ploanz sub Poena Bani-
tionis in Casu contraventionis circa Maonem
faciendz publicandz Solvat et realiter enume-
ret Lecita Poena Trium Marcarum Polonicalium
Parti Actorum circa Solutionem Summae subrig-
re Superius expresso Officio autem Suo totidem
in instanz praxi Juris Solvendz. Porro idem Officium
ad manus G. Alberti Smardzewski Actorum iniungi

iniungit Quatenus id G. Leszczynski Campum Vernalem in tali quantitate et qualitate prout in Possessionem Sui Occupavit puro grano reseminandi et granarium iam extrui inhoatum iuxta obloquentiam Contractus tenutarij extruendi curet Decretum praesens Vigore

Petrus Pruss Rudowski Burgrabius Castrensis Plocensis Judex Condescensorialis

Hyacinthus Przedpełski Burgr. Crnus Plocens. Judex Condlis

Officium praesens Crnus Capitis Plocens. ad Oblationem G. Alberti Smardzewski Decretum Condlis infrascriptum in bonis infensis nominandi inter Partes intro contentas platum manibusque Et Burgrabiorum Crnus Plocens. propriis Subscriptum reducens ad Actuandum Actuque praesens ingrossandum Suscepit intenere sequens Inscriptum ~~ad Cens~~ Originale Episcopi Decretum Circa Acta Relictum

In Cro Plocens. Feria 4ta post Decretum Conductus Paschae proxima. Scilicet Die 25 Mensis Aprilis Ao Dni 1781.



Judicium Succameraniatus Pltûs Plocen. infrascriptum
Conversu Partium utrarum Prorum Condescensionis ad dcam
controversum inter Dnos Borkowo et Alios Stephi Barthe
nej et Catharinam de Kaminskie Invicem Congum Zboinskich Pinczowic
obinen. et Dąmbrowski Venerabilis Conventus Sepren moniali
Ordinis Sancti Benedicti Lendis per Decretum Judicij Trib Plocen
Sepre Dena Tertia Ante Festum Sanctor Simonis et Jude Apstor
videlicet Die Vigesima sexta mensis octobris Anno elapso 1779
ter supra scriptos Mros Zboinskie ab una, et Venerabilem Con
ventum Sepren mendalium Ordinis Sancti Benedicti Parte abaltera
v. Dissimultatione supra expressa Banes Remissionis ad Judi
cium Succameraniatus, et ordine Satisfactionis Decreto in Anno 1774
ter hos Partes lad prolatum pro Dena 2da post Fm Sancta Mar
thae Virginis et Martyris Anno Pden incidens designatum
d Denam 2dam post Festum Sancti Matthej Apostoli videli
et Diem Vigesimam Quintam mensis Septembrij venturum
Anno Pden cum omnibus Decretis superius exaratis Anteritis
Robore ac Vigore eorund Decretorum prorogat limitat et
Dilfert, prorogationis Pden Vigore Datum in Mszczonowy
die 14. mensis Julij Anno Dni 1780

Maximilianus Bruno Szirakowski Succamerarius
Pltûs Plocen Ordinis S. Stanislaj Eques mpp

Offm, Cnno Capitulo Plocen ad Oblationem M. R. D. Magthi
Petkowicz de Petkowice Authe prae D. Prorogationem Actus Compertes Con
descensionis Compertus inter Dnos Impetentes et planam ex una
per Dm Cum Maximilianum Brunonem in Mszczonowy Sie Ta Succhi
Succameranium Pltûs Plocen Ordinis S. Stanislaj Equitem Facti
manuq Epis Dm subscripto responduere ad acta cam Actis
Plocen Impetrans suscepit in Tenore Sequens Speratus Pri
gnal Epis Prorogationis Lisa Acta Plocen ent relicts

In Cria Plocen in Trib Quorlat et Causar tam Actiq qm Exemptionum
Fti Sancti S. Joannis Bpt Judicijn Crim Capitul Plocen Juxta lucam
Cadentium et Publica Ordinatione Judicum Ibidem Pro tempore
Fm 2da Feria die Fti Sacpulcralis Dni Vel et die 17 mens Julij
Anno Dni 1780.

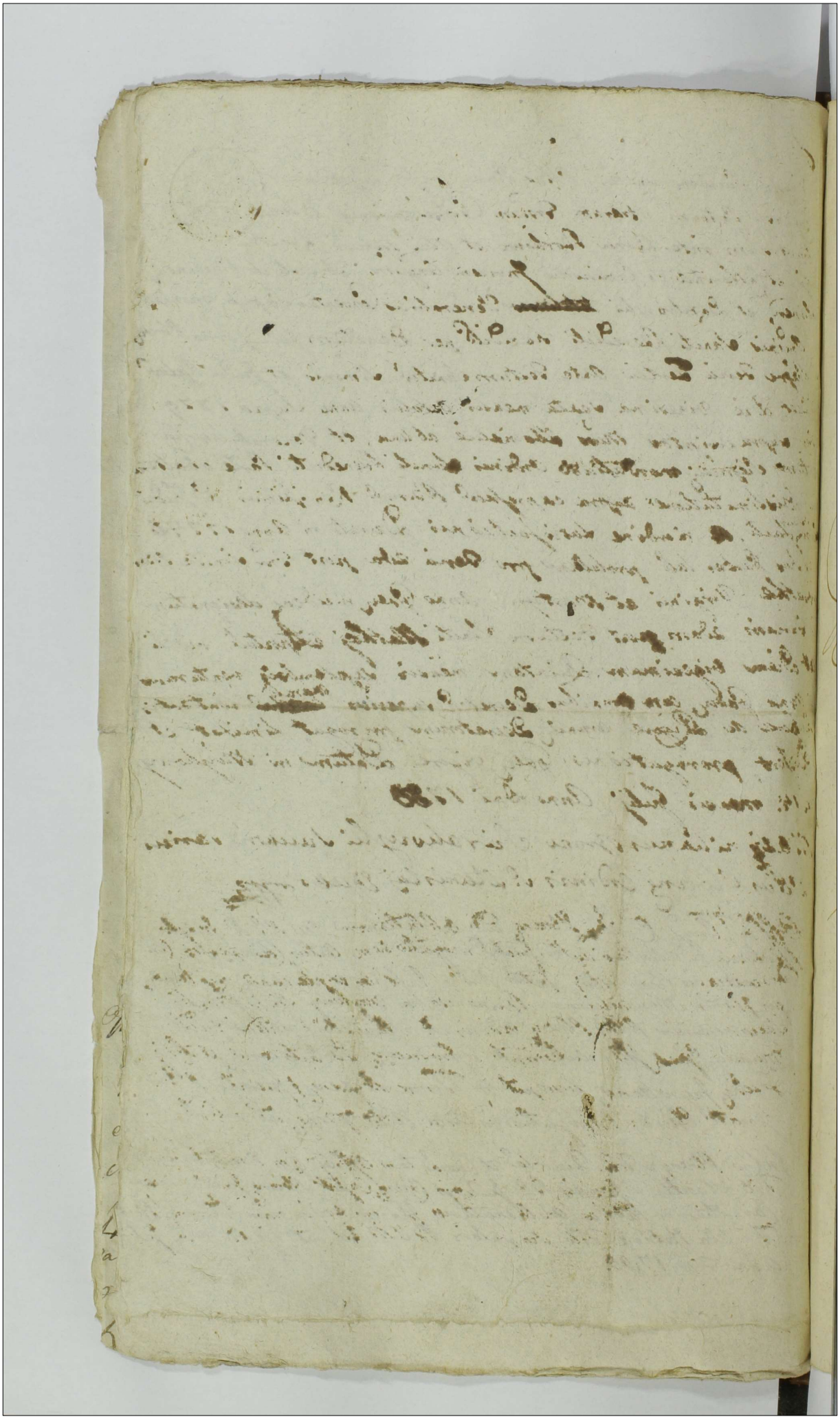

Actum in Fundo Bonor. Smolino Fra 2da post Festum Sanctae Hedvigis Viduae Electae Dei proxima scilicet Die Decima Sexta Mensis 8bris anno Domini millesimo Septingentesimo Octuagesimo In Praesentia Gnosor. ac Nlium Feliciani Lempicki Stephani Herzybski Francisci Smolinski ac alior. plurimor. Nlium ad actum praesens Congregator. necnon Mlis Rni Glis Prov. di Mathaei Banasiak de Mlenie wo Authi et Jurato Actui praesens ad stanc. et Eunc. acclamanc.

Officium infrascriptum Crone Plocens. Burgrabiatus in Sistendo Decro. Ilmo Plocens. de Actu Ejus Fra 2da post Diam misericordiae praxa hoc est Die Decima mensis Aprilis Ao praesens Inter GG. Antonium Smolinski et Salomeam de Polubinskie in vicem Congis Parentes et Casimor. Filium Smolinskie Acto et Citato ab una et GG. Joannem et Annam de Smolinskie Invicem Congis et Parentes Thomam et Josepham de Bojanowskie itidem Congis Mariannam G. Joannis Dobrzniecki Contem Martiannam et Catharinam Virgines Innupto Filium et Filias Chybowskie Cito et Acto ac alios Plo ab altera lato. Quo mediante Decro Condnio Judicij sui aut GG. Mathaei Krzywkowski et Ejusd. nonis Lisowski Burgrs Crone Plocens. ad Fundum Bor. Smolino Captato tempore tamen tempestive facienda denuntiatione, ~~[illegible]~~ ut assignata ut idem Judex aut GG. Burgrs unius absentia non obstante mutuo Ptium sum ptu Conducenda Condescensum, de Injurijs Damnis Violentijs tam ademptione Fundor. inquirant investigent, Inquisitiones Juratorias Sine capitis postulaverint expediant, Juramenta pro Oportunitate Negotij excipiant, Decretum Anterius Inter modernas Ptes injunctae Condnionis, in toto Exequantur, Poenas cuique Interint irrogent, Trnes praefigant, rigore Decreto annectant Stonificationem praetensionum Lui et a quo provenerint, praestanda demandent, Ptesq. in Obus et singulis praetensionibus pro exigentia Legis Justitiae Trnor. ac Documentor. Ptiem utrarumq. Eodemq. Decreto Sententiali est

Judicij Camlis in Fundo Loci Smolino 7 Wa in Vigilia Fti
S. Joannis Apti Scilicet Die 24. mensis Julij 1775 Alo
In ordine Exdicionis Lati d ad cta Terre Plovens
in Dibsko 7 da pt Dcam Rogatus num pxa Scilicet Die
13tia mensis maji in Alo Subsequenti pur offlis per vtd
Leu in Officio Consli Comperiamus Sufficientiorem
Compertationem se se abinvicem non dirigendi qui nos
me in Eadem pericitum Juramen tum Sibi ab in-
vicem Subsequenti, id circo Offm quem Satisfecisse Loci Plis
dicitur tue ad prosequendum Rubrig ulterius in Causa
Loci Pregii Jubis in Prosecutione, Sus pensa Dcm
Dctione Causa Quorum Offm hinc inde
ad Servitia Dni Regni Prefati Comperandi horti d
edificandi se se Contulit, qua peractu revolvens nisis
se Offm pptis melius cum Informationem recipa
ret ipse tum respectu Ad impetrandi fundor d Prato
rum quam peractu d violentiis Inquisitionem instan
tanee ad vicem Consli, et ad ditur vobis Judicis ac pro
nunciamus Lapsu in cursu Dctionem nr Juram
praestandum tam d Antonium Smolinchi quo Consli ac
Filij sui nine qm d Joannes Chybowski similiter
suo d alior Consitatur d actor nine pt quor putatum
Jurtum Inducant Pls Inquisitionis Suas id pijs
Consuibus subscribend Sibij ab invicem Communi
cand. Interrogatorijs Consuibus Testes Inducant
Consui presenti, subscripserunt Sibij Communicarunt,
Testes Inducerunt d Inquisitionis suas Deduxerunt
ad quam Exceptionem recedendo Anteriorem p Offm suam
Consle facta suspensionem, quam quid tam ex Revisio
ne per suum officium una cum Vicinis Fidedignis In
quisitionibus p ultroneg Pls d Dcto tuneg Dicen
dis super de acta d Anno Consli Convocato tali Lecta
tum erit suo Officio Consli SS. Smolinchi d Chybowskie
Agni d Batal d Signanter p S Antonium Smolinchi
num equalitor in Possessione sua pt subsecuta hinc Re
cessum Camle Terre Plovens ex Divisionale in Possessione
sua tenuisse damna pluvima instrumentis d pretijs Sibi
ab invicem Inventarijs intulisse, putcam ad Commo-
dum usum totius Villae spectans pro restauratione[m]

pres

G Joannem Chybowski Parentem pecuarij pro idem Pu
teum Stercore per defluxum aquae infecisse ex inde
inutilem aquam ex Eodem Puteo ad Commoditatem vi
cinorum Causa extitisse, aedificium in Area Dicti supra
scripta Condli Terri Cumli supra scripta ubi Domus
sui Acta existit, licet sia liquoties avisatus per Am
ios extiterit Authoritate sua extruxisse, meliagri
des binos unam veterem Canibus in Pratis p N Radoski
Ejusd G Antonij Smolinski Famulum Concitati
esse, per Eandem q Concitationem morsu Canum exhala
tiones Causa extitisse, alterum vero Saginatam ad Oppi
dum Bilsk pro disvenditione per G Mariannam de Chy
bowskie Dobreniecka, Ejusd G Antonio Smolinski dato per
Eandem vero nescitur quonam Convertisse GG autem Thomam
Chybowski Filium et Casimir Smolinski in Duellum Lege
publica vetitum se se ab invicem provocasse, laesisse diffi
masse, p solum nec autem G Thomam Chybowski Gsam Sa
lomeam de Polubinskie Smolinska cum persvasione ne Do
mna in Pratis fiant, ad Eosd GG Chybowskie venienti
nibus in Terram p strasse vaccam p cotto Gsam Marian
nam Smolinska G Chybowska Centis Servorem p Conser
vatione hyemali pdicto G Antonio Smolinski dato Casu
quodam in lutum incidisse, et illis exalasse, prolis et
ac alijs Inquisitionibus deducto non posse Supra fa
GG Thomam Chybowski et Casimir Smolinski Pae
nas Crimenales et Personales evadere offm Condli
sententiat quinimo in reconciliationem Justitiae pa
bilibus Ejusd adinventis decernit quatenus Jidem
GG Thomas Chybowski et Casimirus Smolinski pro
p misso suo progressu Turrim Castri Plocensis Sup
rierem Fra Vda pt Fm Sancti Martini Pontif
cis Ao p Senes utriq ingrediantur Ejusq Sessionem
Turricam quisq illor p Spatium Duarius Septi
manae sine intermissione continuet et expleat
nec non in egressu de Turri p Poenam duplicem
quatuor decem marcarum Pott sibi ab invicem Solu
et enumerent, idq sub Poena Bnis tam quo non ad sessio
nem Turricam quam non Solutionem marcarum circa Mar

Macnez Coram Offo Cnris Florens faciens publicanz. Jam
vo pt. Continuationem pmi mitis Sessionis Turnicen
Dem D. Thomas Chybowski ita pmanens septimanas
mg. dietur Turnm Castri Florens D. Epis Sessionem
p. patiam Iniam Dier lite in Congressione, Et plead
in exitu Vene de Iuri Renam simplicem Quatuor
decem Muscar Rod. D. Lolo mill de Rotulis Suis
Antonij Smolinski Cantoris Eccles potius Epi man-
dato, Coram eor officio d Actis sub Regore Sui
pris ac oppositis super Parte Contravenientis Extendendo
Quoniam Pro in Compis d Pratis et Recessione Offm Condle
facta in nonnullis locis Pallis Originali existente majori
ad emptis p. D. Antonium Smolinski D. Joanni Smolin
ski Epis Cracovien Actis ejusdem apparuit, ideo Offm D. com
Condle in rim D. Epi dem agris ad emptis Adsandi, Cul
culi et moderamine per Judicium Offm Condle Facti Quo
Quidem decem florenos Polonos ad judicium decernens Quo
te nus D. D. Smolinski Parens Quendam Quotam de
cem florenos Polonos supra dicto D. Joanni Smolinski
pro Primo supra scripto ex resto de Iuri primitivo Sessionis
altius dicti D. Casimiri Smolinski d Thoma Chybo
wski sub Eor Rigore et Coram Epis Actis quo supra
Solvat, Cum Quo Spectus Fulvus per Prædictum D. Casimir
Smolinski de Smiepke de Dojanowice Chybowska vulne
rante Actione Justificet Decernit Offm Prem quem
pro ad hanc Vulnera p. dictum D. Casimir Smolinski
Epis Sunt inflicta et adducta Mlis Judicialis ad
mittiendo Juris Jotam, Compurgand quo attento
juramento statuit Offm Condle quoniam Idem
D. Casimirus Smolinski in culpatis p. facta D. Josephi
de Dojanowice Chybowski Sive Eius mando Decem
Septem mascar Polonos Coram Eor officio d sub Re-
gore quorum opposito Solvat, quantum attinet Compen
sationem Cum Quo Mediandum Lequia, Lucide oppareat ex
supra dictis Inquisitionibus Canibus unam veterem per Du
mulum Jura D. Antonij Smolinski nullis de Damnis cen
situi Alterum vero Juxi Originalem oppositum Dicto per
Quem D. Antonium Smolinski ad dictum Suum Majorem
Chybowski p. diversitatem accessum necessitas quo nam Ex

Inclusa quota Trium florenorum pro Calculatione et Assignatione Com-
petentis Agris D. Smolinski Parenti provenit

Querimonias abutrinq contra se Actorem Formatum et Coram Actis ~~[illegible]~~ [illegible] Officio Condle Burgrabiale Condle Cassat sit anni hilat perpetuumq Partibus in Omnibus Omnibus in tem ponit Silentium Dem sui Condlis Robore Protestationes et Mathaeus Krzyzkowski B.C.Plocen. [illegible]

Mathaeus Lisowski B.C.Plocen. Judex Condlis [illegible]

Offm praesens Castr Capitl Plocens ad Oblationem Gsi Joannis Chybowski Decrum Condle Infrascrum in Bonis Saperius Nominand in ten se Offerens et Gsos Smolinskie atq Alios per Offa Burgr loci praesens prout Manibusq Eorund Officiorum Subscrum reproducens ad Acticand Actisq praesens Ingrossand Suscepit in Tenore Sequens Insertas Originale Ejusd Decr circa Acta relictum.

In Cro Plocens idq sub Celebratione Judiciorum Fa secunda ante Fm Sae Catharinae Virginis et Martyris proxa scilicet Die 20 Mens 9bris Ao Dni 1780.

Decretum Condnis
pr Fundo Bn Smolino
Inter GG. Smolinskie
et Chybowskie

Pro Latt
1780



121

Judicium Subjudicatus Trre Plocen pro Termino Condescensionis
mente Decreti Judicij sui pleni in Sepr in Trnis Communib
Trribus Plocen Feria Quarta post Festum Sanctæ Agnethis Virg
et Martyris proxima scilicet Die Vigesima Quarta mensis
rij Anno præsen 1781. Inter Illres Mcos Franciscum Co
in Podosie Podoski Castellanum Ducatus Masoviæ, Ordi
Aquillæ Albæ, et Sancti Stanislaj Equitem, Commendator
then et Rothmagistrum Cohortis Loricatæ Exercituum
truum, et Xaveriam Palatiniæ Plocen Filiastram minore
Podoskie, tum Gnosum Mariannum Goyski famulum
ab una, et Mficum Joannem Josephum bini nnis Pa
Castellaniæ Słonscen Cittum Parte ab altera, in Ordine dis
Bonorum Rozwozin cum attinen Illris Mcæ Podoska A
hæredib per Mcum Piegłowski Cittum possessor, ac Redo
perceptis expremissis Bonis proventibus Calculi, nec non
cationis quarvis prætensionum ex Fundo pulular ac a
circumstantiar prolati, ad Fundum horumce Bonorum
zin cum attinen designato ad Requisitionem Partis Actæ
dere non valens, Eunæ Trnum actus Condescensionis n
scat ob legalitatem suam ad Feriam 3tiam in Crno F
tationis GvMariæ scilicet Diem Tertiam mensis Julij
pzen venturam cum Toto robore, ac Rigore Decreti inju
Condescen Prorogat, et Differt, Conservando Partibus Trnum ex
rogatione incidenæ suo Coram Judicio aut alio Mco Judice,
Judicibus Collegij sui vel Gnosis Camerarijs aut uno ex Ejus
scriptum "supra" de actu exarati Decreti conducendis Condescensum
parendi peremptorium, Prorogationis pzen Vigore. Datt in
Krajewice sub Tractu Condescen ibiæ sese agitan Die 21
aprilis Anno Dni 1781mo.

Joannes Gumowski Subjudex Terrestris Ptus Plocen

Ria

Officium praesens Castrensi Cap. et Ploc. ad oblationem Rochi
Sieuski ~~[illegible]~~ Prorogationem actus Condescensionis in Bonis Rozwo
Expeditionem manuque ~~ejusdem~~ Cum Subjudicis Subscripti Rep
ducien ad acticandi actisque praesentibus Ingrossandi Suscep
in tenore Sequenti (inseratur) originale ejusdem ~~[illegible]~~ Prorog
nis Circa acta praesentia est Relictum
In Castro Ploc. Feria Secunda post Dominicam Conduct
Paschae proxima Scilicet Die 23 mensis aprilis anno Domini

Prorogatio Condescensio
nis in Bonis Rozwo
Zin Agitan

1781.

123

Actum in fundo Bonorum Borzewo Feria Secunda in Crastino Festi Sanctissimae et individuae Trinitatis ut pote Die Vigesima Secunda Mensis Maij Anno Dni 1780. In Praesentia Mcor ac DD. Hippolyti Mikorski Tribuni Vissogr Ludovici Roguski Camerarij Romualdi Ostaszewski Vicepalatinae Francisci Malewiecki Subjudicis Vissogr Hiacynthi Przedpetski Bpreae Plocen Feliciani Dukowski Xaverij Maliszewski ac Alior Plurimorum ad actum Praesentem Congregato nec non M.R.G. Providi Josephi Kurowski de Borzewo, A. et J. Actum praesentem Actumque et Eius Adstante.

Judex Infrascriptum Trae Vissogr Subjudicatus et Offm Crae Plocen Notariatus Insistendo Dero Tribunali, cujus Tenor Sequitur talis / Actum Petricoviae in Judicijs Ordinarijs Generalibus Tribunalis Rni Feria Sexta postridie Festi Sancti Martini Pontificis proxima videlicet die Duodecima Mensis Novembris Anno Domini 1779. Inter Mcos Simonem Vexiliferum Terrae Nurenae et Joannem Pocillatorem Plocen Zielinskie Acto per Mcum Simonem Zielinski Sno et Fratris Suj Nro Pltr Illes Mcos Clementem Nakwaski Succamerarium Trae Vissogr et Susannam de Gembarthi Conges Acto et Acto per Gsum Ludovicum Roguski Judex Ordinarium Gnale Tribunali Rni Petricoviensis Citationes, Partium mutuo et reciproco sibi editas decidendo Controversijsq Partium in et pro Contra Illatis exauditis Quoniam Dcrum Anteacti Judicij Suj Subbo pt Fm Conversionis Sancti Pauli Apli inter Partes Eas Ao 1757. injunctae in fundum Bnum Borzewo ac Alior Condnis Petricoviae prolato ob disparentiam Mcorum Joannis Pocillatoris Plocen et Simonis Vexiliferi Nurenae Zielinskich Suam non est Sortitum effectum ideo tam in Ordine executionis Supra de actu expuncti Decreti quam Infrascriptorum peragendorum Necessarium

esse

esse debeo Condemnari in Tundum Brun Boiewo cum Attinen
Judicum Primo vel Officiorum Ostbus et Duis pro parte
Zelinskich Judicij Pmo vel Officij Prem Bradem vel Retiewo
aut Kaviem sive Jostrem sit Rokuowiem seu Lucitem aut
sis vel Varsaviem Pusem aut Camenem Mazowitz vel Liwa
Jambowiem aut Colnem sive Plocem sit Lowiczem vel Osz
viem aut Covaliem pro Parte vera Filium meorum Walwasso
Sacramentiv Vigore Judicum Primi vel Officiorum Cos
Lucitem aut Jostrem vel Kaviem sive Siradiem aut Bz
Cujavie sit Jaroslawiem vel Dobrinem sive Plocem mo
sozwodensis aut Zarowiem vel Cernem seu Varsaviem au
Gekanoviem sit Petricoviem in et pro Tenia Secunda p
stum Sdmo et Judicibus Primi Tatis in Anno futuro
ventura Condiendorum adinvenit quo Judicia vel Offic
unus Meus Judex Pmo vel Officiali Primo pro Quam cum Part
Condiendum aut Condescendendum adsit ante Omnia Penam p
contraventionis anteriori Dno Sy Judicij ne in Sublaoum
Condemnationis extendat vel extendendi Regulam Anteriori
Decreti Supradicti exarati in Omnibus ejus Punctis exp
tur vel exigentur. Partesq in Omnibus et Singulis Interveni
nihil Juratum et Resolutum relinquendo pro Exigentia
legis Justitiæ Morum ac Dominorum Opportunitat
negotij prætisa Quavis Appellatione non obstantibus Quib
Mandatis et Pmis in Protellationem Justitiæ exquiren
Contumaciaq remissa Partis Cujusvis et cujusq non Atte
ac Officiorum Condescendendi in Sententijs dictis pro
non obstante Finaliter dicidet dis judicabit et moderabit
seu Decidendi dis judicandi et moderandi Quorum vel
decisioni Partes parere et acquiescere judicatumq Pati
sub Pena Banni illo in Pmo super parte Contravenient
bitionq debebunt et Tenebuntur pro quo Condemni Pmo Pa
quos voluerint et quos negotium proposuerit adiciendi ad
Litium esit mente legis reciprocos autoratur formare
vero Comparere id[em] in eo Casu quo supra vigore Tenebuntur
Statuti præscripti robore. Statuimus Nobilij Cancellarius Pmi

Sanovicen. et Palatinatus Plocen. electus Notarius manu propria
bous Sigilli Tribunalis Russiaci Ducatus Sris Studens manu propria
Ll Bymalowski ad Bona [illegible] Ubi in Acta Contenta Codem die Ju
risdictionem Suam Jure Securitate Similibus Actibus fundens
longius fundavit cuj fundata Partes ad Comparend Coram se
Supradicto Mlo in Acto Contento delatum demandavit Quibus Parti
bus et Quilibet Ipsius Simone Vasilisco Nowicz et Joanne Poillato
re Plocen. Zielinskie Acto et Citd per Eundem Meum Simonem
Zielinski Fratrem [illegible] suos et Fratres Suj Rone Pleni Ipsius
Clementis Nalewaiki Succamerarii Terre Visnen. et Do
minam de Embarthy Suorum Conjugum Citd et Acto Pleni tum
Successoribus Ott Ipsius Andreae Zielinski Poillatoris Rosani Zilinskis
Citd et Andreae per Eundem M. Simonem Zielinski Vasiliscum Nowicz
Patronum. Coram Judicio Pleno Comparend ad Affectationem Partium
Ultrarumq Judicialem Actum Codiennum ad Feriam Secundam
post Dnam Cantate proxime in Anno decidente venturo 1781
Indeund Limitat. Transfert et differt Conservand Eidq Par
tibus Utriusq Coram se aut Alijs Judicijs seu Officijs Jn Decreto
exequtivo expressis cum toto Juris et Rigore
Peremptorium Jmum Comparendi.

Florianus Gedawa à Stalowice Stalowicensis Subjudex
Pro Visnen.
Josephus in Dzikowa Zielinski Nobilis Castrens Plocen.

Actum Plocen. Capitl. Plocen. ad Ablationem S. Stanislai
Lagena B.C. Plocen. Limitationem Actus Condus in Fundo
Borowe Borowe inter Ptes Ibidem ex adverso planare agitatae
per Judicem Visitatorem factam Mandatoq Ejusdem Meum
Judicium Conductum subeundo Reproducendo ad Actitanda
Actaq Ibidem Ingrossanda Suscepit in Tenore Sequente
Jnserendi Originale Ejusd Limitationis circa Acta Relict.
Plocen. Ita Sequitur intra Octavas Festi Sanctissi
mi Corporis Christi Dni Scilicet Die Vigesima nona Mensis
Maij anno Ejusdem 1780.

In Bonis Boscow Cendius
Limita, 1760.

Actum In Fundo Bonorum Pyrzyno In Palatinatu Plocensi districtuq Bilscensi Sittorum MM Zakrzewskich Hereditariorum Feria secunda post Festum Sanctae Annae Genitricis Gloriosissimae Virginis Mariae hoc est die trigesima prima Mensis Julij Anno Domini Millesimo Septingentesimo Octuagesimo.

Coram Gso Petro Pniss Rudowski Burgrabio Crenen Plocen In praesentia GG Martini Zaremba et Thadaei Kostkowski tum Mlis Rgni Gnalis Providi Nicolai Klawisiak de Kuchary Authi et Jurati Actum praesen acclamans et eidem adstantis

Officium praesens Crenen Plocen Burgrabiale Supraserum Insistendo legibus Regni de peragendis executionibus Sancitis satisfaciendo muneri Officij Sui Burgrabiatus Vigore Regio potestateq Decreti Tribunalitij Rgni Petricoviensis et ad exhibitionem ejus de tenore tali Actum Petricoviae in Judicijs Ordinarijs Generalibus Tribunalis Rgni Sabbatho post Dnicam Invocavit Eu

vit Quadlem proxa scilicet die Decima
nona Februarij Anno Domini 1780 Inter
GG Franciscum Casmirum bini nominis
mum et Ludovicam G Thomae Krasewski
Contem ac Magdalenam Virginem Jmmyp
Milewskie Actor per G Nicolaum Milewski
Illrem et MM Majoris Poloniae Glem
radien Petricovien Vielunen Lanciciien Ka
ven Sochacovien Gostinien Rosanen Ploc
Vinogrodien Aschanovien Capitaneos Actor
per G Sczawinski Judm praesen Ordina
num Gnale Tribunalis Rgni Petricovien
Citationem Partis Actoreae Videlicet G
Francisci Casmiri bini nominis Adam
et Ludovicae G Thomae Krasewski ac Ma
gdalenae Virginis Jmmyptae Milewskich
Illri Majoris Poloniae Gnali ac MM Capi
taneis In Comparitione expressis atq
MM Bartholomeo Vexilifer idae Zawskren
Josepho Pocillatori Siepreen et Judici
Castren Ploien Mariannae de Malanow
Ob M Michaelis Zakrzewski Vexilifer
Zawskren Relictae Conti Viduae Matri Joan
nae et Susannae Filiabus Minorennib
nec non Annae de Kysickie Ob M Petri
Zakrzewski sit itidem Vexilifer idae Zaw
Relictae Conti Viduae Matri Bartholom
et Josephae Filio et Filiae Zakrzewski
Ob M Antony Zakrzewski Vexilifer Za
wskren et Vice Capitanei Benen Pl
cen Successoribus Parti Originaliter Ac
Jure vitae pro Justificatione mente

legis

legis processus peragendaq executione sea
Dnum convictorum traditione pro re Actis sub
sequenda per Suprascros MM Capitaneos
fieri decernenda ad praesens Judm edictam
ad Bona Gyrzyno exportatam coramq Actis
Cren Plocen die quarta mensis novembris
Anno proxime elapso 1779no per Providum
Mathiam Szumanski de Zadz Authum re
cognitam elucidendo controversiis exaudi
tis non obstante contumacia partis origi
naliter Actis Parti Actis experiri mandat In
experimento tenen Partem eandem Actis docere
de Obtento Processu censet idq instanta
nee et quoniam eadem Pars Actis Sic licet Gg
Mileuskie Decretum In Bilsko in terminis
terrestribus die decima Octava Mensis
Januarij anno praetento Inter se Actis
ab una et Supra-scros Actis parte ab Alte
ra prolatum quo mediante Solutio Sum
mae Sex Millium quadringentorum Se
xaginta Tymphorum una cum provisio
ne ab Ultima quietatione provenien
tum lutae pienae Septem Marcarum
Pol est injuncta tum quoq Mautionem
una cum publicatione in termino Sa
tisfactorio In Capitulo Plocen die Vige
sima quinta Mensis Junij Anno
itidem praetento ex parte eorundem Gg
Mileuskich contra eosdem MM Zakrzewskie
respectu contraventionis Suprascro Decreto
factam

factam et publicatam reponit taliterq
Partem Actis de plenaria convictione do
cet traditionem Bonum Convictorum efflag
tat quocirca Jnum attenta eadem Sufficien
ti Convictione parti Actoreae primum pro
sequi, in post procedere, Citatae vero respon
dere et mox directe respondere seorsi
vis suis Decretis seorsive prolatis de
crevit in directa responsione decernit
quatenus suprascripto terno et Compar
tione expressi Capitanei per se seu
Officia sua Prenominata Competentia GG Bur
grabios Commissarios aut Subdelega
tos Juratos unus ad alium sese non
referendo imo unus alterius vices suppli
do ad primam Partis Actoreae requisitio
nem Decreti q. praesentem exhibitionem non
obstante quibusvis Impugnationibus
aut Jurium quorumlibet tam uxorem
quam nostrorum Haeredum aut Possessorum
oppositionibus relatione ad Cassanda
Impraescripta vel inscribenda literis Sal
conductus quae praesentem omnia Cassantur
et annihilantur Sortem finalem et
Indilatam executionem seu Bonum
Gyrcyno idque ad extenuationem tradi
tionem faciant peragant et ad mentem
legis exequantur quin potius Bona pro
missa negotio et processui obnoxia
In juribus Partis Actoreae tradant et de
mittant

dimittant seu unus eorum tradat et di
mittat nemo vero eandem executionem seu
traditionem impugnare idque sub poena
de impugnatoribus et praecipue con
stitutione Anni 1768 vallatis et circum
scriptis decreti praesentis vigore Karsnicki
Vice Regens Terrestris Siradiensis manu
propria Legit Michalski locus sigilli
ad Officiosamque Partis Jure inscriptionis "officii sui" requi
sitionem ad Fundum Praesentis Bonum decre
to Tribunalitio expressorum Gyrzyno
condescendit ibidem Jurisdictionem suam
officiosam praecurrendo dita prius pace et
securitate publica Actibus Juridicis con
gnia per vocem Nobilis in Acta contenti
in praesentiarum expressorum Nobilium funda
vit eademque Nobili Partes utrasque ut suo
coram compareant Officio ~~acclama~~
re injunxit ac Ayus Nobilis acclama
tionem Partibus et quidem GG Francisco
Casmiro bmi nnis Adamo et Ludovica
G Thomae Kraszewski Consorte ac Magda
lena Virgine Innupta Milewskie Parte
Jure Vincentis per GG ~~Adamum Milewski~~
~~[illegible]~~ et Thomam Kraszewski Socerum
et G ~~Lna~~ Ludovicae Milewska Maritum "ac Adamum Milewski Patrem" seu
et Supra sine partis Jure inscriptionis nomi
ne praeliter "comparentibus" Officium praesens Supra scriptum
Crenen Plocen Burgrabiale licet Pars Jure
victa nempe MM Josephus Pocillator Supra
cen

et Judex Crenz Plocen Marianna de Ma-
lanowskie Old M Michaelis Zakrzewski
Vexiliferidae Zawskrzen Relicta Consors Vi-
dua Mater Joanna et Zuzanna Filiae
Minorennes Bartholomaeus Similiter Ve-
xiliferida Zawskrzen Anna Rzecka Old M
Petri Zakrzewski Itidem Vexiliferidae Zaw-
Relicta Consors Vidua Mater Bartholom-
us et Josepha Filius et Filia Zakrzewski
Old M Antonij Zakrzewski Vexiliferi-
Zawskrzen et Vice Capitanei Crenz Plocen
successores praesen in termino disparent
Cum tamen resonante de ~~tenore~~ tenore
ejus expresso Tribunalitio Regni Petricoviensis
Decreto, iam plenario convicti esse deducun-
tur, quo circa non obstante contumacia
eorundem teneri Partem jure inicen repro-
ducere processum suum super Parte jure vitae obtentum Jamq Petricoviae
In Judicijs Ordinarijs Generalibus Tribuna-
lis Regni Justificatum idq in instanti de-
mandavit, quoniam autem Pars eadem Ju-
re iniciens reproductis pro decreto Tribuna-
litio expressis in primis Decreto Terre-
stri Plocen In Bilsko in terminis Commu-
nibus districtuum Bilscen Simul et Plo-
cen Feria secunda ante Festum S Agnes-
tis Virginis et Martiris proxa scilicet die
Decima octava Mensis Januarij Anno
Elapso 1770 Jno Inter Partem Jure in-

abusu

ab una et Jurevictam Partem ab Altera
parte latam quo mediante ut supra est
connotatum Summa Sex Millium ~~Tym~~
~~phorum Pol~~ quadringentorum Sexaginta
Tymphorum una cum provisione Sum
mam Originalem non excedendo Ab ulti
ma quietatione provenientem cum pena
luita Septem Marcarum Pol per MM
Zakrzewskie partem jure Victam pro re
Milewskich Partis jure vincentis sub pena
banitionis pro explanando termino ad sol
vendum est injuncta tumque Manifestatio
nem ex Parte Saepefatae Jurevincentis Partis
contra Jurevictam Partem In Castro Plo
cen Tra Sexta in Crastino Festi S Joan
nis Baptistae scilicet die 25 mensis Junij
Anno Dni 1779no idque in termino satisfa
ctorio ex praemisso Decreto Incidenti de
contraventione exarato Terrestri Plocen De
creto una cum publicatione facta ad
executionem fortem finalem et indilatam
peragendam condescendi seu potius Bona Gyrzyno proces
sui Obnoxia et Convicta idque ad extenuationem
tam Originalis quam et provisionalis Sum
mae et processus per Officium Suum sibi
tradi et dimitti Affectavit proinde Officium
Burgrabiale Insistendo de actu ejus expres
so Terrestri Plocen Decreto, et poenae banitio
nis circa factam maationem obtentae tenore
rumque exarati Decreti Tribunalitij Regni Petri
covij injunctae executionis exequendo juxta Affe
ctationem

Affectationem Actis Partis Jurevincen
totalia haecce et integra bona Gyrzyno cum
omnibus "eorundem utilitatibus" usibus mictibus et commodis ut
pote areis aedificiis hortis agris pratis cam
pis silvis bonis rubetis nemoribus aq
stagnis piscinis piscibus fluviis flu
minibus aquarumq quibusvis decurso
bus subditis denique cunctis et eorum ex
ribus liberis, peioribus pecudibus tota
illorum suppellectili domestica ac
cuncta per ipsos praestari solita obe
dientia attinentiisq et pertinentiis qua
liter omnibus nullis prorsus exceptis
aut modo quovis propter Partem pa
re vitam reservatis sed ita late et
ge prout haecce bona Gyrzyno abanti
quissimis temporibus in suis metis ele
mitibus extabant et ad praesens extantatq
protenduntur Officium Crenen Plocen Blur
grabiale in possessionem GG Milewskie
Partis Jure vincen potestate Decreti Tri
bunaliti supra connotati officiose tra
didit dimisitq et ad intromittendos eoq
GG Milewskie Partem Jure vincen Mnlem
in Actu contentum deputavit qui Mn
satisfaciendo deputationi suae ab Of
cio praesen habitae Praefatam Partem Jure
vincen in haecce bona Gyrzyno Alta sua
praeconica et sonorosa voce in prae
sen Mnium et Variae Conditionis hom
num

num ~~intro~~ nemine impugnante et contradi-
cente intromisit investitq. de quo rediens
suum ad Officium fecit Relationem post
quam subsecutam Intromissionem et
publicatam Partis Jurevinicey "Bonum Gyrzyno" Possessionem
Officium Burgrabiale eamq. Partis Jurevinicey
Traditoriam Possessionem usq. ad extenuationem
tam et originalis summae quam et provisionalis
ac etiam et Processus "supra specificato" dilaturam pacifice vult
et declarat quam quidem modo quo supra
per Officium suum peractam ~~tradi~~ Bonum
Gyrzyno traditionem MM Zakrzewscy Pars
pro victa seu Alius quisvis per se aut sub
ordinatas ad id personas non audeant ir-
ritare aut Possessionem GG Milewskich pa-
cifice inhoatam modo quovis praepedire
sub poenis rigorosissimis monet ac serio
vetat, ne autem Pars Jurevinicens in per-
cipienda provisione ab originali summa
ab actu praesen. prore ipsius provenire de-
bita aliquod patiatur detrimentum quoni-
am haec bona Gyrzyno Parti Jurevinicey porre-
cta non sunt adeo tanta ut ex eisq. tam
originalis summa quam etiam et provi-
sionalis in aliquot annis de integro exte-
nuari valuerint quocirca Officium Bur-
grabiale ante originalem summam pra-
us provisiones tam eas quae Decreto su-
pra exarato Terestri Plocen. ad termi-
num solutionis in eo praefixum sunt
adjudicatae quam ~~etiam~~ eas quae aeterno

Solutioni pro

Solutioni praefixo Partem Jure vincen
ad actum praesen concernere videntur
ac etiam eas quae ab actu praesen usq
defectum extenuandarum provisionum
accrescere palpabuntur extenuandas
hisce bonis vult intelligitq. Siquidem ver
ex hisce summis portiones erga Fratres
binas Maritatem nempe et Innuptam
concernunt Sorores, quae Seleura expla
nante etiam Decreto tolies dicto Terrestri
Ploecen in mundis liberisq bonis indigen
locatione, modo autem primum insinu
cum fraternis expraesen porrectis bonis
extenuabuntur eo propterea Officium
Burgrabiale Oren Ploecen supras enum
indemitati illarum succurrendo ut et
Sorores integris scilicet aliquando gaudeant por
tionibus, hasce Sororinas portiones
per Fratres Illarum supra expressos
prius ante Ipsorum itidem portiones
extenuandas et in Bonis mundis liberisq
locandas suadet injungitq. Porro quoni
am agros saepe modo temporanei
Sepores nimio Ipsorum usu exterilesce
re conantur unde maxima propter Haere
des fundi evenire practicatur Inporia
Ideo Officium Burgrabialem G Milewski
Pars Jure vincens Campum majorem
ultra solitam bonae Economiae praxim con
seminare audeat omino interdicit prohibetq
Decreti sui vigore post quam peractam traditionem

Officium

Officium Burgrabiale ad conscriptionem Status, eorundem Bnum sese contulit, in tenore tali
w Polu Pumnym pod Zakrzewem y Sze-
wcami leżącym Staie krotke roli przy
Ogrodzie Chłopskim leżące wszerz prętow
osm łokci dwa każdy pręt pułorma łok-
cia miary Warszawskiey rachuiąc, pszen-
cą zasiane, przytym Staiu za drogą
zaczynasię Folwark dworski ciągnie się
pod Granicę Szewcow ktorego Folwark
że z początku iest wąski daley zaś coraz
ku Jego końcowi postępuiąc iest daleko
szerszy, przeto w całym przeciągu swoim
co czworo Stay mierzany, tę swoią oka-
zuie szerokość, a nay przod ~~z brzegu~~ z po-
czątku iest szeroki prętow Dwadzieścia
cztery po wyściu zaś od początku Stay
czworgu, oprocz między drożnego klina, już szerokość Jego wynosi prę-
tow dwadzieścia dziewięć y puł, daley
zaś postąpiwszy przez Stay czworo, ma
szerokości w sobie prętow trzydzieści trzy
y puł, y ieszcze odliczywszy Stay czworo
powiększa szerokość swoię gdy wynosi prę-
tow czterdzieści dwa y puł, wzdłuż zaś cią-
gnie się Stay rachuiąc z klinami szesnaście
klin. tem między drogami z początku Pszen-
cą zasiany, daley przez Stay Dwanaście
Zytem, a za niemi Staie Jęczmieniem,
zatym zaś Staiem przez puł Stay Jęczmie-
niem a Rzepnicą do łąki, wszerz prętow

Dwanaście

dwanascie, także Pszenicą Prętow Siedmna-
scie Staiem, a przez pułstay daley Pszen-
icą Siedm prętow, lnem trzy pręty przez pu-
Stay, Zytem zas Staiem czterdziesci y dwa
prętow iest Obsiany, do tego ~~ze~~ ozi-
mnego pola należą grunta przy Ugorze za
dworem będące, na ktorych prętow czter-
dziesci y pięć przez Stay dwoie zyta, zas
pszenicy prętow Dwadziescia y trzy przez
Stay podobniesz dwa, a iednym Staiem ta-
kosz pszenicy prętow szesnascie, nakoniec
zyta iednym Staiem iedenascie prętow
znayduie się zasianego. — W Polu Ja-
rzynnym między ozimina y ugorem leżą-
cym pod szewce się ciągnącym Folwark
podobniesz wszerokosci swoiey nie wszędzie
rowny nayprzod pierwsze onego Staie od dro-
gi zaczynaiące się ma w sobie szerokosci prę-
tow czterdziesci dziewięć, zanim zas na-
stępuiące trzy Staia prętow Pięcdziesiąt
cztery a Piąte ~~zas~~ y szoste rachuią swey sze-
rokosci prętow Siedemdziesiąt trzy zas Siedm-
Osme Dziewiąte Dziesiąte iedenaste y pułdzie-
naste tylko prętow Pięcdziesiąt, Pierwsze
Stay troie całe owsem, Czwarte zas ta-
tarką prętow dwadziescia cztery, grochem
Siedmy łokci pięć, a reszta Staia tego owsem
Piąte owsem prętow sześć, Jarką pułtrze-
nasta pręta, a reszta tatarką, Szoste tata-
rką prętow trzydziesci cztery, Jarką pułpię-

tnasta

trzasta reszta tego staja pszenicą, siodme sta-
ie całe tatarką, osme owsem, dziewięć y puł
pręta, a reszta jego grochem, dziewiąte całe
grochem, Dziesiąte, Jedenaste, y puł dwu-
naste całe Jęczmieniem są zasiane —
w Polu Ugorowym pod Smiłowem przyca-
rzynie leżącym klin od granicy iednym
staiem długi szeroki zaś prętow pięćdzie-
siąt cztery Jęczmieniem, tudzież w innych
tego pola mieyscach grunta iakoto w pierwszym
w długości przez staie w szerokości zaś prę-
tow czterdzieści pięć Rzepą ~~[illegible]~~ a w dru-
gim podobnież przez staie iedno w długości,
y trzydziestu sześciu prętow szerokości,
Rzepnicą w ostatnim zaś mieyscu w dłu-
gości podobney a czterdziestu y dwoch prętow
szerokości, Pszenicą Jarą są obsiane, które
to w tym polu tak Jęczmień iako y pszeni-
cą ~~Dzisieyszemu~~ Wczorayszemu wolno będzie zebrać pos-
sessorowi, aby nowy odebrawszy one w ich ~~w~~ odsie-
waniu, gruntow wypładzać niezdawał się
Następuie Dworskiey budowni w tychże
dobrach opisanie. Dwor Szczytami na
Wschod y zachod stoiący y drzewo w węgeł y
drzewo przecierane zewnątrz heblowa-
ne budowany stary lecz ieszcze dobry
drzwi do sieni z południa z tarcic na zawia-
sach żelaznych z rękoiścią klamką y
wrzeciążem podobnież żelaznemi, drzwi
drugie naprzeciwko tych do kuchni także

na zawia

zawiasach żelaznych y z klamką żelazną
oboie dobre w tey kuchni kumin wielki
dach wywiedziony gliną wylepiony na w
chu zaś nadmurowany dobry przy kuch
komorka w sieni od kuchni nieprzeszk
wana w niey okenko dobre małe z sie
dnis idą na wschod do pokoju z tarcic
stolarską robotą na zawiasach żelazn
z klamką aczykami y rękoiscią żelazn
mi dobre w tym pokoju okien dwa każde z
we dwadziescia cztery szyby w ołów o
wne iedno dobre w drugim na wschod
dna szyba wybita z okennicami obydwa s
larską robotą z tarcic na zawiasach żelaznych robionemi, kuminek mu
rowany dobry piec ten pokoy y pokoik drug
razem grzejący z kasli zielonych dobry
z tego pokoju obracaiący się dnis na półn
do pokoju drugiego z tarcic stolarską
robotą na zawiasach żelaznych z klam
ką y wnęciągiem żelaznemi dobre w tym
pokoju. Okno iedno podobnież wszkło
ołów oprawne dobre y przy nim okennica z tarcic na zawiasach żel
kuminek z piecy
kiem murowany dobry dnis do kom
ry drugie z komory na dwor idące z ta
cic na zawiasach żelaznych iedne zaczyk
drugie z kyglem żelaznemi, oboie dobre, p
dłoga drewniana nigdzie się nie znay
duie a posowa nad obiema pokoiami sie
nią y komorą z tarcic położona iest do

podcięg

podciąg w pierwszym pokoju y wszędzie bel
ki dobre polepa nad Obiema pokoiami do
bra łaty krokwina y poszycie dobre —
Spiechrz szczytami stoi iak Dwor w
węgeł y drzewo tarte budowany zdzie
ma pod wystawą komorkami nowy ~~bud~~ drzwi
do niego z północy z tarcie na zawiasach y
z wrzeciązem żelaznemi dobre podłoga z tar
cie dobra pułap nad połową iest tylko z tar
cie starych na belkach położonych, do ko
morek drzwi dwoie, z tarcie na biegunach
drewnianych, z eszkoblami oboie żelazne
mi, y w obydwoch pozowa y podłoga z tarcie
dobre. znayduią się pułap takiż nad wy
stawą z tarcie dobry, belki krokwina łaty
y poszycie nad nim dobre, stayne szczyta
mi stoią iak Dwor w słupy y dyle budowa
ne stare, słupy podgniły dyle popru
chniały. Drzwi do nich dwoie na biegunach
drewnianych z dyłów stare, łoki u niey trzy
leżą, y Drabki nad niemi, belki krokwina
y łaty stare poszycie poczęści zgniło. —
Stodoła szczytami na wschod y zachod stoi w
słupy bale przecierane w przeszeł cztery bu
dowana dobra drzwi wielkich dwoie na bie
gunach drewnianych z wrzeciązami że
laznemi dobre krokwina łaty y klepisko
gliną wylepione dobre, poszycie naprawia
ne dobre — Druga stodoła szczytami na
południe y północ stoi w słupy bale o czte
rech przesłach budowana dobra, podobna
pierwszey zewszystkim, ogrodek przy niey płotem
ogrodzony

ogrodzony na którym 20 kawałów kapusty
dwa Tytuniem zasianych z nayduiesz —
Trzecia Stodoła szczytami na wschód y za
Stoi w Słupy ydyle w Siedm przeszeł od
klepiskach budowana, Stara, zła, Słupy
niektóre zgniły niektóre nowo podwa
ne wierzeje z tarcic z wrzeciązami dwo
żelaznemi Stare, poszycie na wschodnie
szczycie dziurawe, Sochy pochylone w
się daią. dwa przesła chmistem zaplecio
Korniki szczytami na południe y puł
Stoią w Słupy ydyle w przeszeł sześć
czworo budowane, dwoie drzwi dobre, ie
z wrzeciązem żelaznym, wszystkie na b
nach drewnianych, Słupy u nich iuż p
ły, dyle ieszcze niezłe, krokwina y łaty
poszycie zgniło — — tak y Owczarnia
w Słupy ydyle budowana w ośm przeszeł
gą drwiami, Słupy trochę podgniły po
dobre. Studnia ocembrowana y z Żurawiem
bra, płoty zamykaiące podworze częś
nowe, częścią naprawiane. Figura Stoi
dworzu Stara, wrota z podworza po wyższe
orzerdkowane — Budynek dawniey F
wark teraz karczma na Wschód y zachód Sto
w Słupy ~~yd~~ bale ydyle budowany, Stary, zły,
py pogniły, Drzwi ma w sobie trzie z tarcic
Sieni na zawiasach żelaznych, do Izby zas
mory na biegunach drewnianych Stare
ze szkoblem drugie z klamką żelaznemi k
w Sieni wielki nad dach wywiedziony zły, re
aie koniecznej potrzebuie, nad Sienią Izb
komorą pułap z tarcic spruchniały okna
bie dwa, kamin z gliny piec z kafli patrz
dobre, polepa na Górze, belki, krokwina łaty stare
cie złe, Szynkuie u niey Maryanna Walkowa w d
druga tam mieszka Maryanna Jentczakowa ta kosz
Bud

Budownia Wieyska. Pierwsza Chałupa zdąc
od dwora na Wieś po lewey stronie szczyta
mi na południe y północ stoiąca w słupy
dyle y bale budowana stara, spruchniała,
słupy pogniły, drzwi troie do sieni izby y ko
morki, dwoie na zawiasach żelaznych, dwoie z szko
blem żelaznym, iedne z klamką żelazną, wszy
stkie stare, nieźle kamin nad dach wywie
dziony dobry, komorka w sieni balami przegrodzo
na z pułapem z dylow starych, w izbie okienko
iedno złe, kamin zgliny dobry, piec z kafli
patrzystych zły, podciąg belki pułap z dy
low stare, spruchniałe, polepa na gorze dobra
krokwi na łaty y poszycie złe, zgniły, stodoła
wraz szopą w słupy y dyle w przeszł czte
ry wierzeiach iednych do stodoły, od miasta
do szopy budowana stara, słupy podgniły
w szopce komorka z dylow z drzwiczkami
w których szkobel iest żelazny, krokwi na
stara poszycie stare mieyscami złe. W tey
Chałupie mieszka Jan Gronczewski kowal
z żoną Maryanną dzieci niemaią ma w do
mu Oyca swego Wincentego y Bartłomieja
brata swego, nieiest zaledwy ani gruntow sieie
robocizny też żadney nieodbywa — Budka
z chrustu ulepiona ze złym poszyciem, w którey
mieszka leczyła wdowa Stara, nie nierobiąca
Druga Chałupa szczytami na wschody zachod
stoiąca w słupy sień, izba w węgieł bybale
budowana, stara dobra ieszcze, drzwi troie
iedne do sieni drugie do komorki w sieni dyla
mi przegrodzoney, trzecie do izby, wszystkie z deseczki

nabiega

na biegunach drewnianych iedne ze szkoblem
żelaznym, kumin nad dach wywiedziony gliny
lepiony dobry, w Izbie okien dwa iedno dobre dru
gie złe kumin z gliny lepiony dobry, piec z ka
fli patrzystych dobry podciąg z dyla zgniły
belki stare pułap z dyłów podperty polepa
na gorze krokwi na łaty y poszycie dobre chlew
przy niey z chmurki zaplecony dobry stodoła
wraz z szopka y dwiema chlewkami nadniey
stronie drogi w słupy y dyle budowane stare sło
py pogniły nachyliła się dyle popruchniały
poszycie stare w tey chałupie mieszka sta
niosław komendarz zwany z żoną Maryan
dzieci maią dwoie Jakoba w leciech dziesięciu
Marcina w leciech czterech czeladź maią dzie
wkę Agnieszkę Jentczakowną Załozni wpary
wołów y krowę iedną y inszą pomieyszą załog
Role sieie y ogrod Dni Tworo trzy wołmy we
zniwa zaś od S Jakoba do końca zniwa dniczi
dziewka zaś zawsze odniedzieli do niedzie
podymnego do skarbu płaci na rok Za Osm
straż koleyno odbywa w chlewku zaś przy
dole mieszka Adam z Jadwigą żoną dzieci nie
maią nie niesieią przeto też do żadney nie są
obowiązani robocizny — Trzecia chałupa
szczytami na wschod y zachod stoiąca w słup
bale y dyle budowana dobra, nowa ze wszystkim
Dni dwoie oboie na biegunach iedne ze szko
blem żelaznym okno w Izbie w szkło oprawne
kumin z gliny wielki y mały piec z kafli pa
trzystych dobre belki pułap z balów polepa
krokwi na łaty y poszycie dobre szopka w słu
py ściany z chmurki plecione z poszyciem nowe
stodoła w słupy y bale o dwoch przesłach iedn
Lemo

135

Lem Leiczku budowana iak Chałupa szczyta
mi nowa w tey Chałupie mieszka Jan ko
mendarz z żoną Maryanną dzieci maią dwoie
obiedwie Maryanny iedną we dwoch leciech dru
gą w iednym przy sobie maią Dziewkę Agnieszkę
Komendarzowę ~~y Matkę~~ są zaldni sieią role
zaciąg robią podymne płacą iako pieniądzy —
Czwarta Chałupa szczytami takoż na wschod y za
chod stoi w słupy bale y dyle budowana stara
słupy popodgniwały dnie czworo troie na
biegunach iedne zas do Jiley na zawiasach y
z Haczykiem żelaznemi a u dwoygu szkoble są
żelazne okna w izbie dwa złe kumin zgli
ny piec z kafli patrzystych dobre kumin
nad dach wywiedziony stary podciąg bel
ki pułap z tarcic polepa krokwie na baty
y wszycie stare nieźle stodoła w słupy bu
dowana zła niczego y niewarta Chlewki trzy
przy Chałupie z Chmurtu uplecione nieźle
w tey Chałupie mieszka Szczepan Pius z żoną
Brigitą dzieci maią czworo Piotra w dwudzie
stym Roku Maryannę w leciech piętnastu Ana
starzyą w szostym Ku Helenę w czwartym ku
w tey iest ieszcze Komornik Jakob z żoną
Ewą Corkę Marianną w trzecim Ku on samko
pczyznę bierze dwa Jare żyta tyleż Jęczmienia
tatarki Grochu przenicy z tego robi sobie dni
trzy w tydzień .. mas stodoły nową w słupy budowaną masła z Chmurtu wnet
Szczepan zaś zaldny sieie role
zaciąg od rabia podatek płaci iako pieniądz
Piąta Chałupa .. szczytami na wschod y zachod izba w węgieł y bale sień zaś
w słupy y dyle budowana stara nieźle dnie troie
wszystkie na biegunach z desek stare kumin nad dach
wywiedziony dobry w izbie okien dwa kumin zgliny
piec z kafli patrzystych dobre belki pułap z dyslon
stare

na Gorze przeforsztowanie z dylow z drzwiczkami
polepa krokwina łaty y poszycie stare nie
szopka przy Chałupie w dyle y słupy budo
wana dobra Chlewek z Chrustu mały
dołoła szczytami iak Chałupa w słupy y dy
le budowana we trzy przesła z iednym
klepisku stara iuż nadpruta W tey Cha
łupie myszka Antoni Gapa z Żoną Mag
leną Dzieci maią ~~[illegible]~~ sześcioro Nikołaia w
trzynastym K^a Wawrzenca w ósmym, Macieja
w piątym, Tomasza w czwartym K^a Maryan
ne w piąciu leciech Ewę w trzecim K^a Zał
płaci podatek
Siele kole odrabia zaciąg w swoie woły Dni
Dwa w tydzień a w zimie Dni trzy drugim zaś
iak wyższy od niedzieli do niedzieli Szosta
Chałupa powracaiąc do Dwara na drugiey
połaci szczytami na południe y północ sto
w zamęky bale budowana dobra drzwi czwo
iedne na zawiasach żelaznych wszystkie
na biegunach z desek a ~~[illegible]~~ trzy szkoble
są żelazne Okna dwa popsute kumin zgli
ny lepiony piec z kafli patrzystych do
bre podciąg belki pułap z dylow stare
kumin nad dach wywiedziony dobry kimo
ka w sieni dylami przegrodzona polepa
krokwina łaty y poszycie stare dobre,
szopka za Chałupą szczytami na wschód
y zachód budowana o dwoch przesłach w sło
py y dyle dobra y poszycie na niey do
bre Stodoła szczytami na wschód y za
chód Stoi na drugiey połaci w słupy y dyle
~~budo~~ przesełczony budowana, stara, dobra, bo
przestawa

stawiona Chlewek zdylikow do tey Chałupy
przystawiony z poszyciem dobry w niey mieszka
Pracowity Błażey Mucha z Anastazyą Żoną
Dzieci maią czworo Wincentego wlecieh pię
tnastu Jędrzeja wlecieh trzynastu Ewę
w siedmiu tym Ku Wiktoryą w trzecim Roku
Dziewkę maią Służącą Ewę Kuiowną
na Zaloźny robi dwadni w swoie woły sobą zas
w zimie trzy a weźniwa cztery Dziewka zas
iak od inszych sieie role podatek do skar
bu płaci iako Wyszsi w tey nadto Chału
pie mieszka komorą Krysztow Szewc z
Żoną Domicellą dzieci maią dwoie Jana w
dziesiątym Ku Łucyą w drugim Roku
Jego Żona z Kopczyzny robi dni trzy w ty
dzień siodma Chałupa szczytami na połu
dnie y pułnoc Izba w węgeł y bale sieci
zas w słupy y dyle budowana stara sieci
ny się ponywalaty dnis donieey czwo
ro wszystkie z desek nabiegunach dze
wiciannych stare kumin nad dach wy
wiedziony stary w sobie okien dwa po
części złe kumin zyliny y Piec z kafle
patrzystych stare dobre podciąg belki
pułap z tarcic polepa y poszycie stare
przy tey Chałupie Chlewki dwa zdyli
kow y Chrustu przystawiane z poszy
ciami stare. Szopka szczytami na wschod
y zachod w słupy dyle o trzech przesłach
dnis dwoygu nabiegu na ze szkoblami
żelaznemi budowana y z wierzchem dobra
Stodoła

Stodoła Szczytami na Wschod y zachod
budowana na drogę Stoi w Słupy gdyle
o trzech przesłach iednym Klepiskoi do
bra przestawiana wierzch Cały z poszy
ciem dobry w tey Chałupie mieszka
Adam Prusak z Chrystyna Żoną Dzie
ci maią Siedmioro Jozefa w lecieich dwu
dziestu dwoch Maryannę w Osmnasto
leciech drugą Maryannę w lecieich Dziesię
ciu trzecią Maryannę w lecieich w Osmym
Roku Walentego w Siodmym Ku Bła
zeja w Piątym Ku Antoniego w czwar
tym Ku Całdzny Roh za ciąg Sieie Kole
płaci podatek Straż odbywa za Kom
ni Osma Chałupa Szczytami na południe
y północ Stoi w Słupy bale gdyle budowana
z Komorą takoż w Słupy gdyle przysta
wioną dobra Drzwi Kieiowo wszystkie z tarcic ie
dne na zawiasach Zelaznych Otwor na bie
gunach dwoie ze szkoblami zelaznemi
dobre Kumin nad dach wywiedziony dobry
w Izbie Okien Dwa dobre Kumin zgliny
lepiony Piec z kafli patrzystych dobre
podciąg belki pułap zdylow polepa kro
kwina Łaty y poszycie dobre Chlewek
do niey zdylow przystawiony z poszy
ciem dobry Szopy Dwie Szczytami iak
Chałupa Stoią w Słupy gdyle budowane
iedna odwoch druga o trzech przesłach
każda odrzwiach dwoygu zdylow na biegunach
ze szkoblami u dwoygu zelaznemi iedna do
druga

dnega zła słupy uniey podgniły na obydwoch po
szycia dobre Stodoła szczytami na południe
y północ stoi o czterech przesłach iednym kle
pisku w słupy y dyle budowana ze wszystkim
dobra w tey Chałupie mieszka Jan Gral z żoną
Katarzyną Dzieci maią sześcioro Anasl Ewę
w leciech Dwunastu Agnieszkę w leciech ledena
stu Adama w dziesięciu Anastazyą w Ósmym
Roku Maryannę w czwartym Ka Kozaląg w Ka
iednym Rodzicowa ma przy sobie Franciszka z
żoną Teresyą parobka Wawrzyńca Kontendarzyka Sie role zaldzny robi zaciąg pła
a podatek do Skarbu iako wyżsi — Dzie
wiąta Chałupa szczytami na południe y puł
noc stoi Izba w węgeł y bale sień w słupy
y dyle budowana iuż stara Dnia uniey trzie
wszystkie na biegunach z desek stare ku
min w sieni nad dach wywiedziony bardzo
zły do palenia niebespieczny z padł z belkow
na ziemie w Izbie okien dwa złe kumin zyli
ny lepiony Piec z kafli patrzystych złe
niezłe podciąg belki pułap stara nad mu
chniałe polepa krokwi na łaty y poszycie
stare Chlewek do niey z Chmielu przystawio
ny z poszyciem niezły szopa takasz do szczy
tey Chałupy przystawiona Stodoła szczyta
mi stoi iak Chałupa w słupy dyle y płoty
budowana stara zła poszycie na nieystere
niezłe w tey Chałupie mieszka Gospodarzy
dwoch pierwszy Adam z żoną Magdaleną dzie
ci maią trzie Adama w Ósmym Ka Szymona
w Pięciu leciech Maryannę we trzech leciech
Dziewkę chowaią Maryannę we Dwudziestu
leciech Jałowną Drugi Gospodarz Szymon Wilcza
z żoną Agatą dzieci maią trzie Macieja w leciech
Dwudziestu

dwudziestu Karola we dwunastu leciech Fran
uszkę wiedynastem Roku Obydway Załozni Sie
role podatek Skarbowi Płacą robią zaciąg
Straż odbywaią iako Drudzy Dziesiąta Chatu
pa sczytami na południe y pułnoc Izbie
węgel Sień wsłupy budowana Stara wcale
y Słupy pogniły Dwi wniey troie wszystkie
z abiegunach y ze szkoblami żelaznemi z desek
Stare w Izbie Okna dwa niezłe Kumin zgli
ny lepiony y piec z kafli nadrzystych do
podciąg belki pułap Spruchniały Kumin
nad dach wyniedzony dobry komorka wcie
dylami przegrodzona polepa na gorze Kro
na łaty y poszycie dobre przy tey Chatupie
stoi Konka wsłupy y dyle budowana Stara
[illegible]
dobre Stodoła sczytami iak Chatupa Stoi
Słupy dyliki y Płot budowana Stara poszycie
y wierzch Cały na niey Stare w tey Chatupie
mieszka Adam Dudka z Żoną Jadwigą dzieci
maią iedno Jakuba w Jedynastem Ku Dzie
wkę Chowaią Maryannę zamiankę Załozny
ie role zaciąg robi podatek do skarbu płaci
Straż odbywa iako ~~wszyscy~~ Jmni. — — —
Kuźnia sczytami na południe y pułnoc Sto
wsłupy y dyle budowana nowa, Kumin gli
ny lepiony dobry, Klencem nowym pobita
Statkowniey Miech nowy, Konadło dobre
y inne pomnieysze Dworskie znayduią

Petrus Prus Rudowski Burgrabius Ca
strensis Plocensis

Offm Praesens Cren Capit Plocen ad Oblationem Gnosi Casimiri
Swiezynski Traditionem infrascript in Bnis inferius nominanae per Off
Burgrabiale Cren ~~[illegible]~~ Plocen pte infra exaranae expedit manu
Eiusae Officij Burgrabialis subscript reproducen ad acticana cuius
pren ingrossanae suscepit in Tenore sequen inseratis Originalis
Eiusae Traditionis Circa acta Relicta

In Cro Plocen Fra 4ta pt Fm SS Fabiani et Sebastiani martyrum pro Sa
cet Die 24 men Januarij ao Dni 1781mo

36.

# Raport.

138

z Sądów Grodzkich Płockich do Rady nieustaiącey Departamentu sprawiedliwości uczyniony.

Sądy te zaczęte są Dnia Szostego Mca Listopada Roku 1780 skończone są Dnia Dwudziestego tegoż Miesiąca y Roku. Sądzone były przez WW. Jozefa Bromirskiego Skarbnika Przasznyskiego y Podstarostę, Jozefa Zielińskiego Pisarza Grodzkich Płockich. w Regestrze Ordynaryinym wpisów było Dwieście pięć, z których Dekretów finalnych in Causa Juris 24. in Causa facti XX, Dekretów na kondescensye 9, Dekret Communicaonis Documentorum ieden, Dekretów Comprobaonis 7, Dekretów evasionis 4. Dekretów Remissionis 4, Dylacyi różnych 25, Dekretów libertatis a Termino 8, Dekretów skombinowanych 33. Dekret Adcitaonis Jeden Accordata iedna Kondemnat 39, per nonsunt spadło 38, w Regestrze Taktowym było wpisów Dwa z których Dekretów kryminalnych zapadło Dwa.

Josephus Bromirski Vice Capitl Crcz Plocz mp

Offm presens Crcz Capitl Plocz ad oblaonem Gsi Casimiri Swiczyński Denuntiationem infra scriptam per Judm Officij Pcz ad Consilium Permanens Departamentum iustitiae factam Manuq Mci Vice Capitanei Crcz Plocz propria subscriptam reproducenz ad Acticanz Actiq presenz ingrossanz suscepit in tenore sequenz Inserat S. Originale Eiusdz Denuntiationis circa Acta Relictum In Cro Plocz Fra secunda pt Fm S Catharinae Virginis et Martyris pxa scilicet Die 27ma Mensis Novembris ao Dni 1780.

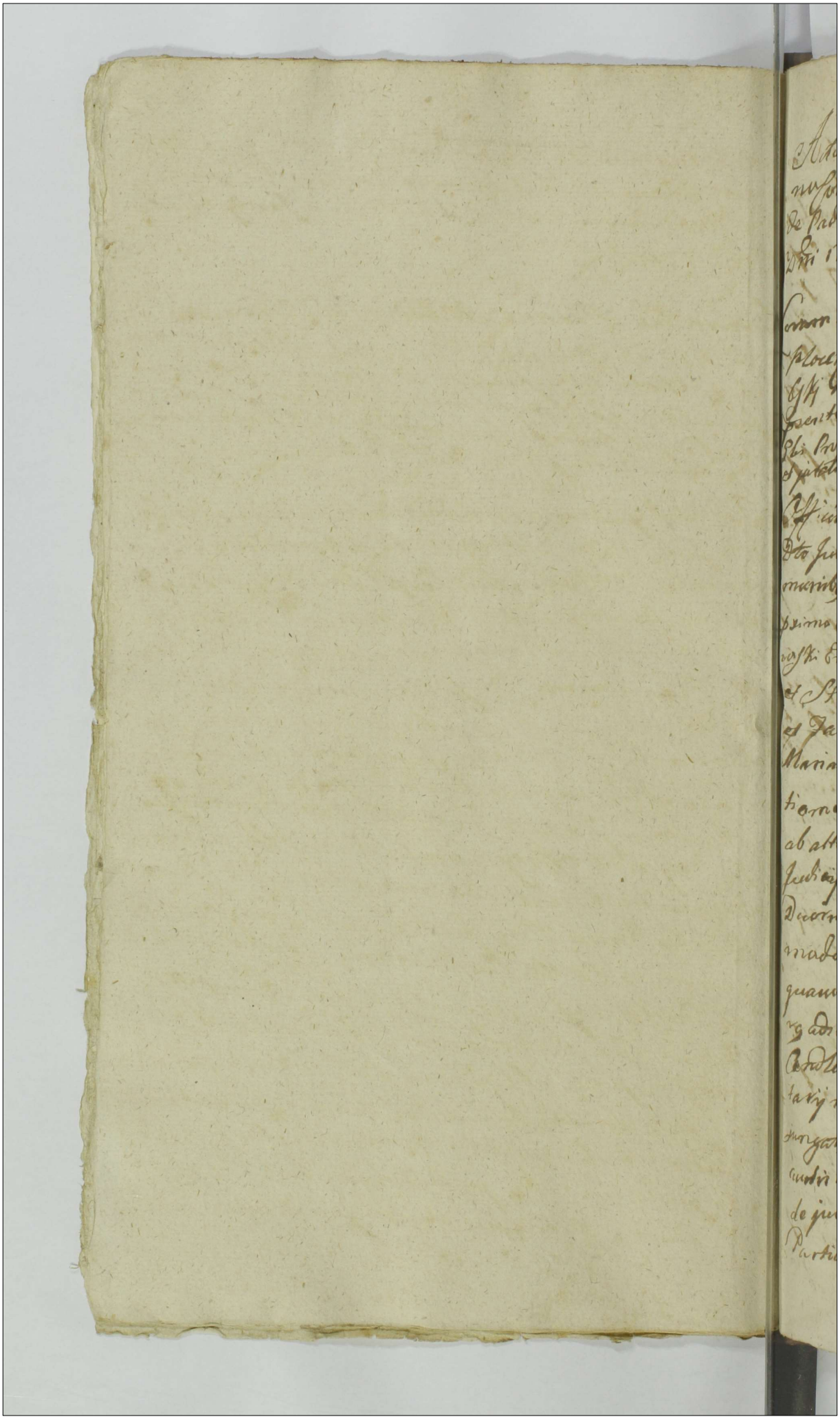

Actum in Fundo Bonorum Gilino idq in Termino Condnis Fa 2da ante Festum S. Antonij de Padua scilicet die 12. Mensis Junij Anno Dni 1780.

Coram Ex Adamo Milosrosky Camerario Tnis Plocen in Praesentia EE. ac Nlium Thomae Obrębski Petri Rogusławski ac aliorum ad Actum praesentem Congregatorum, necnon Mnlis Rmi Gli Providi Joannis Biathorosky de Chalino auctoris et jurati actum praesentem acclamantis.

Officium praesens Camlis Tnis Plocen insistendo. Dto Judicij Tnis Plocen in Bielsko in Tnis Communibus Tnibus Sabbatho post Dnm Rogationum proximo Anno praesenti inter MM. Carolum Rzeszewski Enciferum Novogrodensem Actorem ab una, et Stanislaum Wessell Capneum Eolabensem et Faustinam de Zielinskie invicem Conjuges Marianum, Simonem, Joannem et Constantiam Minorennes Rutkowskie Cittos pte ab altera prolato. Quo Dto Condecensio Judicij aut Officij Camlis Tnis Plocen unius Duorumve absentia non obstante dummodo Unus Mus Judex aut G. Camerarius a quacunque Parte Conducendus Condecensurus adsit est assignata. ut Ide Judm aut Offm Condle. Comportationem Contractus et Inventarij respectu obligationis Bre Conscripti injungat, de dentatione Bre sive reparatione, auctis vel diminutis Imeminationibus de juvaminibus per Actorem tributis aliisque Partium praetensionibus Inquirat Investiget

Inquisitiones si opus sit expediat, bonificationem
Cui et à quo Competierit demandetur, rigores
annectet, totumq negotium nihil intactum
et irresolutum relinquendo apopiat et finaliter
ter decidat, dis judicet, ac moderet, Cujus de-
sioni Partes parere, acquiescere judicatumq
pati debebunt, et tenebunt. idq sub Poena Ba-
nitionis praesentium Trno Sup Parte Contra-
niente publicanda. Pro quo Condnis Trn
Partes quos Voluerint, et negotium poposu-
rit, adcitare, adcitandi Comparere, judic-
tumq pati Sub simili rigore adstrictae sua
Virtute cujus praesenti Dti Offrm praesens Cam
ex Requisitione Offa Mfci Caroli Rosiszew-
nski Actoris ad Bona in Actu expressa die
hodierna Condescendit, jurisdictionem
suam Offam voce supra in Actu specifica
Pulsa praestadita prius pace et Securitate publica
circa Actus Juridicos observari Solita fun-
davit, ac pt Partes ad Sui Comparendum
praedicto Mnli acclamare jussit Quorum Trn
Partibus et qdm Mfco Carolo Rosiszewski Emi-
ro Novogrodensi Actore ptr. Et Quoniam Mfci
Stanislaus Wessell Capitaneus Golubensis
et Faustina Zielinska primi et Mfci Jo-
phi Leonis Rutkowski Judicis Trnis Dob-
ney ad praesens voti Edi invicem Conjuges, tum
Marianus, Simon Joannes et Constantia
Minorennes Rutkowskij Citti praesenti in
mino disparent, et se Condemnare permi-
tunt, Proinde Officium praesens Condle sup
ijsdem Mfcis Wedle Conjugibus Capitaneis
Golubensis et Rutkowskie Bonorum Filino et Gil-
ko Haeredibus et Possessoribus Parti Actoreae Con-
demnationem obtinere permittit Super

quibus

quibus disparentibus in Lucro Comportatio-
nis Contractus et Inventarij Status Bn Gilino
et Gilinko Invadiatorum Conscriptis tam boni
ficationis praetensionum fundi ex possessi
one obligatoria pultulantium Contraventio
nisq Dto Condlivi cujus praesens Condescen
sio expediri debeat. Decernitur Condemna
tio. ad quam Condemnationem publicandam
sup Mfcis Wesle Conjugibus ac Rutkowskie
Citti modo praemisso obtentam Idem Offm Codle
Mtem Rmi Dlem Providum Joannem Biat
kowski de Chalino authum et juratum ad
dixit, et deputavit, Qui Mtus a Judicio suo
additus et deputatus eandem Condemnationem
sup Citti obtentam ac ipsosmet Citti Mfcos
Stanislaum et Faustinam Zielinska Capreos
Golubos Wesle, Marianum Simonem, Joan
nem et Constantiam Rutkowskie in atrio Cu
riae Gilinos in praesentia variae Conditionis et
Sexus hominum protunc adstantium publi
cavit, proclamavit, ad notitiam omnium
protunc adstantium in dubiam deduxit, de
quo praeter Idem Mtus e loco publicationi soli
to ad suum Judicium rediens fecit Rhem.
Postquam publicatam Condemnationem
Judicium praesens pro facienda executione
Causam hanc ac ipsas Partes ad Mfcum
Loci Capreum seu Mfcos locorum Capreos
sub Cujus vel quorum Jurisdictione Bona
Citti Consistunt, Remisit Remittitque
Decreti praesentis robore.

Adamus Mitodrowski Camerarius Mris Plocz
mppa.

Offm praesens Crem Capit Plocens ad oblationem M Caroli Kowiszewski
Emiferi Novogrodens Condemnationem infrascriptam in Bonis inferius
nominandis super Parte inferius exarandis obtentam, manuq Judicij Dmi
Plocen Camerariatus subscriptam reproducem ad Acticandum, Actisq Plocen
ingrossandum suscepit interiore sequentem (Inserat) Originale cuius contra Acta

praesens est Relictum

In Cro Plocens Feria Sexta in vigilia Festi Nattis Sancti Joannis Baptistae Scilicet Die 23 Mens Junij Ao Dni 1780

Ex Lte Mi
Rosciszewski Crist
fen Stroogrodzensis su
per mm. Weste Rut
kowskie in Fundo Bon
Silino Condemnatio
Fa 2. ae Jm Santorij
de Ladua
1780mo Ao

1421

Actum in Fundo Bdi Zglenie parva idē in Jno Con
Dnis Fa Vstia pt Stm. Matthis S. Joannis Baptiste
exa sitiet 22 mens Junij Aō Dni 1780mo.

Coram Geo Adamo Milodrosski Camio Jm Sloenz
in prdsentia PP. ac RR. Laurentij Bromirski
Burgrabij Pens Sloenz, Ignatij Biallostkerski Caroli
Zglenicki ac alior ad Actum presenz Congregator. nec
non Mlis Regm Plis Prouidi Stephani Jonial de Romatowo
authu et Jurati Actum prdsenz acclamantis.
Officium presens Camle Jre Sloenz Jmisit de Decreto
Judicij Jris Sloenz in Jm Communibus Tribus Fa
Vstia pt Dni Exaudi proxe a festa mensis Maj Aō elabsō
1779no Inter PP. Casparam Brudnicki et Catharinam Zglenicka
dta Conges, Ignatium Simonem Zottowskie Actores ab
una, et Casimirum Bronowskie et Salomeam Zglenicka ibid
Conges Citter et Judicentes ab altera pte prolato! Quo Decreto Prdē
sentio Officij Camlis unies absentia non Obstante, Dum mo
da Camerarius adsit ad fundum presenz Br. et assignata
ut pz Offm aquacenz pte conducendum Condescenderunt
reproductionem Rei mobilium Sum mas paratas fatos
olim Gor Lucki agricolas ad illos Zglenickich derelictarum et realis
Conscriptionis comparationem juratoriam demandet de
Omnimoda Circumstantia Causa ingiuerat investiget
Inquisitiones expediat, Juramenta ubi necesse erit exigiat
Satisfactionem Omnimodam cui aquo debebitur injungat
Causam eand finaliter Dijudicati cujus decisioni Ptes
parere, Judicatum pati districte sunt. sub Pena Bannio
nis presenz in Jmo sup Pte Contravemente publican
da. Vigore cujus Jmserti Decreti Offm Camle ad requi
sitionem Gor Brudnickich ad Bona in Actu expressa assis
ta prius pte citta per literas missibiles Condescendit
Jurisdictionem suam Offam prevenstodicta prius pmul et
secanter publica fundavit, ac pt Ptes ad sui com
paritionem prdicto Mli acclamare Jussit. Quo in Jmo
Ptibus et quid PP. Casparo Brudnicki et Catharina Zglenicka
in vicem Conjugibus Actoribus, et quid Conte in Assistentia
Mariti pltis: PP. Ignatio et Simone Zottowskie nominatis
actis per eund Dum Ignatium Zottowski Fratrem natu Majo
rem suo et Fratri sui Stne pltis. PP Casimiro Bronowski
et Salomea

et Salomea Zglenicka in vicem Conqbus Cittis et Indicentibus
et quid Conte in Assistentia Mariti sui plter. Coram Judicio
suo comparens et secum Judlter Controvertens. Quar Ptium Con-
versijs in Judicium Inductis excuditis. Quoniam Causa praesen-
pro restitutione et Divisione Inventarior et rer mmblium fa-
tis Ott GG. Lucae, Ursulae, et Agnetis Virginum Innuptar
Zglenickich steriliter decessor derelictor p Cittos acsi de occupa-
tor per Actores pmovet. Proinde Judm Injungit. Quatenus
GG. Bronowscy Citati Regestra pmissor p Actt extradi pa-
sor ac alia quaevis Documenta ad Causam hanc spectan-
tia Compertent in instanti. Et quoniam tam GG. Bro-
nowscy in Satisfactionem Sententiae Judicij sui, quam Gsi
Poltowscy Rgra Inventarior, rer mmblium atq testamentum
ultimae voluntatis Ott G. Lucae Zglenicki de data in Zglenicka
parva d. 4ta Julij 1770mo Ao Conscriptum, manu Testatoris
et Amicor subscrum Comportarunt, In qua Comportatione
quando quid GG. Brudnicy non psistunt. Gsa enim Bronowska
super realem conscriptionem Regestror, ad comprobationem Jurato-
riam se trahit. Proinde Jdm ead Gsa Bronowska ad
Juramentum admissibili adinventa, decernit. Quate-
Gsa Salomea de Zglenickie Bronowska Comprobet
in Ea Rotham prout Regestra Inventarior rer
mmblium ac paratae pecuniae fatis Ott GG. Lu-
cae, Ursulae, et Agnetis Zglenickich Fratris et Soror
suor gemanor steriliter decessor realiter Conscri-
psit nihil in pmitiem ac injuriam Actor ac alio-
rum Consuccessor eclavit. et addit Mtes ad pronuntiandam
dam Juramenti Rotham, in instanti. Praestitit Ro-
tha ynii per Judm deprompta. Et quod expletum Ju-
ramentum Judm Injungit Quatenus GG. Bronowscy
Conqes res Mobiles Regestro specificatas ad perfi-
dam aequalem ex divisionem Compertent in instan-
ti. Et quoniam Comportarunt, proinde Judm easde

res in trina

res intrinsecas Clapes exdividit. acpt liberam electionem
primo Prd Bronowska expt Pris Zoltowskim exdivisor
mobilium permisit. Qui tam Psa Bronowska uti soror
natu minor quam PP Zoltowscy ex otto Pa Francisca
Zglenicka maedia sorore procedente pro libitu sui
Edivisoria percepserunt, tertium vero divisionem pro
interesse Prd Brudnicka per sororem et Dominos relictum
cepit. Vestem autem inferiorem Bricam iam bene usi
tatam alias Zupan de Consensu Partium dividenti
um Prd Bronowska judm tribuit, cum imposita
Obligatione Solutionis Quotae Viginti Symphonum
in Pia legata pro animabus, otto Pior Luud, Ursulae
et Agnetis Zglenickich. Quam Obligationem Pri Bronow
scy sub Onere Conscientiae liberae in se assumpserunt
Quo interest Quotam Sexaginta duor florenorum polon
pro Bove et veste pellibus subducta per Pior Bronowskie
in ante acceptis injungit judm. Quatenus Pri Bronow
scy Conges PP. Brudnickim et Zoltowskim bina Capitare
praesentantibus per Viginti florenos et Grossos Viginti Polon
in et pro Za Da pt[ae] Jacobi Apli anno proxime prove
ventura sub Pena Bannis in Casu contravenc eorum Offi
cio et Actis Crem Capitulis Plocen circa Manutionem facien
publicas solvant. Quodemq spectat alia inventaria res
mobles Quoniam in ante tam per quam Cathar nam
de Lobzynskie otto Pri Martini Zglenicki Contem di
Oden matrem et Aviam quam ipsos inet Actores et Citto
Oden exinsa fuisse Prs in Judicio probare allegant proinde
in premissis judm praefatus stibus perpetuum imponit
silentium.

Adamus Mitodrowski Camerarius Vrim Plo
manu propria

Offm Praesens Crem Capitli Plocen ad oblationem S. Jaspar Brudnicki
Decani Condle in praesenpti in Bonis in feriis nominatae inter se esse
ren ac alios in Compartione ejusd Decani expressos per Offm Comle
Trie Plocen p[ro]sentis manu ejusd Officii subscripti reproducenas
Articulos artic. prem in grossatos suscepit in Tenore Segrem sinem
originale ejusd Decani arca alto Relicti

In Crie Plocen Judg Sub Celebratione Judicii Tra Ata ipso Die Festi Diva
anne Seminicae Ssmae Virginis matris celebrat Die 26 mens Julii Ao 1800

Inter G. G. Brudni
ckie Zołtowskie
et Bronowskie
in fundo Br. Zgleniec
Condnis Derthem

1780. Ao.

Actum In Bonis Honorabilis Tendlowe Szlag Burgi Alexandri Drzązdzewskiego Civitatis Jurisconsulti Subdelegati Abbathiae per Ottaviam Festa Curialissimae Corporis Xti Dni proximo Sabbati Die Tertia Mensis Junij Anno Dominicae ejusdem 1780

coram Joanne Mathia Antonio Szanzewski Burgrabio Civitatis Pleszew pro praesentia N. N. Francisci Malinskiego et ejusdem mis Augustini Nec non Mlis Pnis Joannis Brzezi Martini Letkiewiczeski de Cyrzen Ruthki et pariter aliis pluribus ad actum et causam audiendum

Offerens Supranominatum Burgrabiatum Condictae Executionalis Causae Pleszew Jurisdictionalibus Regiis de privilegiis Executionibus ac omnibus sanctis Patrocinijs suis Burgrabiatus Jus Tum quoque Parendo adstitisse a Nro Procuratore Fiscali Valentino Pacholski Deinde Supplicando et petendo Causae Actis Pleszew per Expressum admitti In Fundamento Decreti In Anno Praesentem In Primis Querelarum seu Libellis Officij Causarum Civilium Capitalium

z klyszczkiem pro prte pris acti Jurisdictionis od dzielaią się Item z Pawlika wyp[rawa]
od Stawu Lecz dobra, ta dokumentowany Inwentarzem prządzi się. Item Pawlowty Jan Grunt[owy]
pod Dany z Dzieloni Wyjściem ma Zaluzy Dwierzky Oczi robiły w Dzień Dni
Cztery a Czas od Swiętey Małgorzaty do Swiętey Mikołaia trwała robi Dni pięć
Chłop ma Chałupę stary Lecz Dobry opwoz stupy prządzi wiozły piasek
nowe z Lasu do Dworu na nim zmurz Chałupczik Jeden Mały Drugi wiązany
"nazwy Dworzyszczami"
Stare niebardzo Dobre, Podołek Stary Lecz Dobry Cyllko pod Kuz stupy prządzi
Item wsie wydziela się oraz z powodzeniami dobrymi Chłopa mieszczanie z Conspectu
Item Dwie Chałupy Cyrkułem od Conspectu nowo agred[ował] Pawłowy Sanpsowicz

Reservatur. Post Quam Quidem Conscriptionem aedificiorum Agrorum Pratorum Camporum Inseminationum Subditorum ac Eorum aedificiorum hortorum, eadem Parte actu Jure vincente Cum Omnibus Usibus Fructibus Commodis proventibus Subditi Juramine ac Obedientia per ipsum praestiti solita Inseminationibus utrisque etiam Cum libera Excisione Sylvarum In necessitates fundi et Focum Convertendae Cum libera Commansione Inaedificio Superius Armotato absque ulla praepeditione in quo puncto in quantum Subsequenti ejus Parte actu Jure vincente Nempe Generoso Simoni Wierzchowski In Realem et actualem Possessionem sortem nunc Traditi et Conscripti In Summa Viginti Sex Aureorum Hungaricatum una Cum provisione ab eadem Summa pro Annis Quinque ab actu Durati Debiti ac processu Tradidit Dimisit et eundem In praemissam Sortem nunc Traditi voce Mtis In actu Commotati praesente N.N. Itaque in actu Contentos Intromisit Investivit ac In Reali Pacificaque Possessione Reliquit Decreti sui Executionalis Vigore

Mathias Antonius Starczewski Burgrabius Castrensis Plocensis

Offm praesentem Crem Capit Plocen ad oblationem G. Pauli Sulkowski Traditionem infrascriptam in Bonis inferius nominandae Inter Partes inferius exaranda prolatam ~~et~~ per officium Burgrabialem expedit manuque Eiusdem officii subscriptam reproducendam ad Acticanae Actique praesentis ingrossandae suscepit in tenore sequenti (Inseratum) Originale Eiusdem Traditionis circa Actum praesentem est relictum.

In Crio Plocensi Feria Secunda in Cnro Festi Visitationis Gloriosissimae Virginis Mariae, Scilicet Die Tertia Mensis Julij Anno Dni 1780

que

Tractatio Sortis In Bo-
nis Hownaty per G. B. C. P.
Expedita pro re G. Wier-
chowski

Serviens

1780

39

1796

Actum in Fundo Bonor Mankowo Pqui in Termino Condnis Pribus designato Feria Secunda post Festum Sancti Mathej Apli Proxima Publicè die Vigesima Quinta Mensis Septembris Anno Domini 1790. In Presentia Geor Joannis Pulenski Laurentij Brominski Burgrabior Creng Plocens Michaelis Borkow ski Francisi Starucki Andrea Podlecki aliorq Plurimor Nhis ad Actum presens Congregatj; nec non mRG Providi Ignatij Kozeniak de Kosmaszewo Actis et Jurati Actum presens Aula mans et Eidem adstans

Officium Camerariatus Trre Plocens Intranscriptum Instando Decretj Jm Plocens de Actu Quo in Plocko in Terminis Commonibus Ternbus Feria Secunda post Festum Sancti Michaelis Archangeli Proxima Publicè die Quinta Mensis Octobris Anno Domini 1790 Inter Partes Intrascriptas Prolato Quo mediante Dei Condescensio Officij Sui Camerariatus in Fundum Presens Bonor Mankowo Capsato Tempore Facta tempestiva Avisatione Conducens est adinventa Cum Potestate ad Rem Offm Camerariale Trre Plocens unius Absentia non Obstante mutuo Partium Sumptu Condescensurum (De Violentijs Damnis Injurijs Previjs Expedientis Inquisitionibus Inquirad Investigad Juramenta Excipiad Deoccupationem Agror Ademptor pro re Cujus interest Restitutionad, Satisfactionem Commodam Cui et à quo Competierit praestandam Contentes Partes in Omnibus et Singulis Pretensionibus nihil innatum et Irresolutum relinquendo pro Exigentia Legis Justitiæ Documentor ac Terminor finaliter Decidat Disjudicet et moderetur Cujus Officij Decisionj Partes Parere et Acquiescere Sub Pœna Banniti Ille in Imo Contrus Super Parte Contravenjente Publicandæ sunt adstrictæ Ulterius Itaque Premisorum Dein Latiorem mise Edisserentes ac in Fundamento Literarum Impibilium ad Partem Directam Diem Hodiernam mise Completens ad requisitionem Partis Actoreæ in Fundum presens Bonor Mankowo die Hodierna in Actu Commotata Condescendit, Ibidemque Jurisdictionem Suam Officiosam Voce Mihi in Actu Contenti Provocatam fundavit, Qua Fundata Partes ad Sui Comparendum et Compariturem Inscribendam Suprascripto Mihi Auctamare mandavit Quo in Imo Auctamatorio Pribus et quidem Josephi Gregorio Gosciuli et Victoria Petrykowskich Jnvicem Conjugibus Actis per Eundem Jm Gregorium Josciuli Maritum Suum et Consortis Suæ mte pltes et Josephi Laurentio Burgrabio Creng Plocens Alberto et Francisco Iglenickie Actis et Jnductis per Eundem Jm Franciscum Iglenicki Suum et Fratrum Suor mte pltes Sufficienti Compariturem adinventa Partibus et penitus Mandat, in Experimento Controversiæ Partium, Coram Judicio presens Condli probatis Factis Examinatis, Jud Condle Exequendo Regulam Dein Judicij Trnis Plocens Supra de Actu Stando Decisionis Pœna Contrascensionis inditur Actus Statuit Quatenus Partes Suum Agentes Documenta ad Causam presens pertinens Suo in Judicio Condli reproducendo

que

Idq in Instanti; Et Quoniam Gsr satisfactionem Sententiae Judicij Sui Condle
Gsus Gregorius Goscicki Donationem Autham Super aream Sulcor Quatuor Hie
malium Inter metas nobilium Simonis Zglenicki ex Una et Thomae Mar
kowski ex Altera parte Jacen incipien a platea et protenden ad viam
Stratam Sieprcen in villa Mankowo existen per Nlem Joannem Mankow
ski in rem et Pnam Sbis Casimiri Goscicki moderni actoris Parentis
Coram Actis Crenn Plocen Feria Secunda Ante Festum Praesentationis Gs
nosissimae Virginis Mariae Anno 1732 Recognitam Producit et Vir
tute Ejusdem Donationis Exemptionem Ejusq Areae per Gsos Zgle
nickie Ademptae una cum alijs binis Sulcis aestivalibus Similiter
ut infert Ipsi Ademptis Suo in Judicio praetendit; Gsi autem Zglenicki
nulla Documenta Proprietatem Ejusq Areae per Ipsos possessae
producunt; Ideo Judm Satisfecisse Partes Sententiae Suae adinveniendo
Quo Spectat Cathegoriam respectu ademptionis agror promotam et contra
Gsos Zglenickie Institutam, Suspensa tandisper resolutione Ejusq ad revisi
onem Eorunq Agror pro Ademptis sibi per Gm Goscicki praesumptor facte
damq ex Vicinis Ejusq Villae Mankowo Indagationem Judm Condle
accessit, Qua Peracta revisione; Factaq ex Nlibus Senibus Utriusq Pti
Vicinis Simplici Indagatione; ac Suprascriptae Donationis Olim Gso Goscicki
moderni Comparentis Parenti Servientis cum Situ loci et praemissae Areae
Confrontatione; Quando quidem tam ex praemissa Resignatione Authae quam
et indagatione ex Vicinis Nlibus peracta comperitur tum et ex re Occulis
iecta Apparet Aream praemissam Sulcor Quatuor hiemalium inter metas
nerosor Zglenickich ex una et Quaesitoris a Gso Thoma Mankowski ex
tera parte extantem Olim Gm Casimirum Goscicki moderni actoris Paren
tem testante resignatione Authae Supra de actu connotata Quaesivisse, tam
Lancae Aream Gsos Zglenickie Uti penes Ipsos horto Jacentem Eidem Olim
Gso Casimiro Goscicki Ademisse et per Annos Circiter viginti in Possession
Sua tenuisse; Gm Autem Gregorium Goscicki Ejusq Olim Gsi Casimiri Goscicki
Filium contra Gsos Zglenickie respectu ademptionis tam Ejusq Ar
quam et Sulcor binor Coram Actis Authis Querulasse, Gm Autem Fran
scum Zglenicki Nomine Fratrum Suor Comparitionem Inscribenq Ea
Aream pro Cujus exemptione Conventi extant ad Gm Goscicki Spectare
non Abnegasse, in Campo vero Sulcos Vernales binos pro quor exemptione
Gsus Gregorius Goscicki agit Gsos Zglenickie absq ullo Documento ab Ab
quod Annis possedisse, tamen hoscce Sulcos Gm Goscicki ad se per
nere nullo Documento Probasse tantum modo Eosq Sulcos Olim
Ipsius Parentem in Possessione Sua retinuisse decedentibusq Ejusq Olim
Gsi Casimiri Goscicki Fatis Eosq binos Sulcos per Duo Stadia sex
Protendentes cum Prato Eisq Sulcis adjacenti Gsos Zglenickie Gsi
ademisse et pro Usu Suo applicasse, Tamen Utrasq Partes ad quam
hi Sulci Spectare et pertinere debebunt Documentis non probasse, Ideo
Judm Resolvendo Suspensionem Superius factam Aream Suprascriptae
Sulcor Quatuor hiemalium ad praesens in horto Gsor Zglenickich extante
praetermisso Calculo Juste ad Gm Gregorium Goscicki competere Debere
Judicat, et Eandem in perpetuum ad Gsm Goscicki spectare declarat, Quam Ar
am per Judm Suum Condle Pallis Obsignatam cum Oleribus per Gm Greg
rium Goscicki colligendis pro re Ejusdem Gsi Gregorij Goscicki in tantane
dimittendam determinat; in quam Aream Sibi per Gnosos Zglenickie tradita

Idem

Idem Jõis Gregonius ~~Iglesiadu~~ Gosciski comune per Mtem Judicij hu Condtis Appanitorem mandate Judicij Condtis in presentiaj Nrium actu Condtis adstantium Jndromissus extitit Quo vero Spectat bmos Sulcos per Jõis Iglesiclue possessos et ut eximdagatione patet post fata Od Pi Casimiri Gosciski Sib Appropriatos, Si quis Jõis Gregonius Gosciski proprietatem Eoda Sulcor nullis Documentis probat tantum modo ad Sllam querelam exemptionem Eorum pretendit Deo Judm precisso Juramento Super Proprietatem Eorum Sulcor per quascunq Partem Praedari Debito Sulcos hoc per medium praescindit, Odt Unum ex Eisq cum Prato ad Eidem adjacenti Jõi Gregono Gosciski alterum Sulcum Similiter cum Prato hercle adjacens Jõis Iglesiclium adjudicat et Eosq Sulcos ad Utraq Partes per medium Jure perpetuo Spectare debere Judicat; nihil Omnibus in Sublationem Condemnationis de Actu Ejus in Bilelus Feria Secunda post Dominicam Rogationum proxima Sulicet die Vigesima Quinta Mensis Maj Anno 1770 ex parte Ejusq Jõi Gregorij Gosciski Sup Jõis Alberto et Gregorio ~~Gosciski~~ Iglesiclue hac in Causa in Judicijs Tribus Plocens Obtentie et Sublicatie Solvand Jidem Jõi Albertus et Franciscus Iglesiccy Penam Duplicem Quatuordecem Marcar Polt ad manus et Quietationem Jõi Gregorij Gosciski ~~Coram Actis~~ Jnet pro Feria Secunda post Festum Sancti Martini Pontificis in Anno proxime Jncidenti Sub Pena Bnus in Casu Contraventionis Coram Actis Cteris Plocens publicanda, Judicio Autentes Quo Eanum Marcar permedium Jdm in instanti Sub Pena Bnus in primis et proximis Judicijs Tribus Plocens Publicanda exolvand, Quo Autem Interesse Causam facti Attentaj violentiad, Judm Condle in Categoria Eadem Actum presens Condnus de Consensu Partium Utraq ad Feriam Secundam post Dmcam Conductus Paschae in Anno futuro 1781 Jnclusive Limitad Prorogad ac Differt Conservando Jrium Partibus talem qualem ad presens Habere Voluerint cum robore et rigore Suprascripti Dei Comparendi Peremptorium Decreti Presentis Virtute.

Bonaventura Vilhelm Cioskowski Camerarius Jus Plocens Judex Condlis

Officium Jpens Cred Capitt Plocen ad Altaria Mena
rem Jo. Grzegorz Gosciski Decretum Condle in
terius in Bonis inferius exprimendis in
Jnstr Partis infrascriptas Officium
Camerariale Jus Plocen prolatum Manu
Ejusd Officij Camerarialis Subscriptum Vigore
Literar ad Actuand Acta Jpens in prosecu
tam susceptis in Tenore Sequenti Jpensi
ratq Originali Ejusq Decreti Cetera Acta
respiciens

Coram Plocens Jdq Sub Celebrationi Judicior
um Tribunal Ante Jus S. Martinien
sium Tempestive pro Tribunali Sedente Mag Judice
Tribus pro Tribunali Die Vera Mensis Octobris
Anno D. 1780.

Decrum Condle in Jun
do Bonor Mankowo
Prolatum
1700.

Actum in Bonis Łysakowo idq in Termino Condestensionis Partibus designato Feria Secunda post Fm Decollationis Sancti Joannis Baptistae proxima Scilicet Die Quarta Mensis Septembris Anno Domini 1780

In Praesentia Gnosorum ac MM Fortunate Vexilliferi Halicien et Petri Cieszewskich Pauli Kurowski et Joannis Strusinski ac aliorum plurimorum Mium ad Actum praesens Congregato tum MRG Prodi Casimiri Wawrzenczak de Chomentowo Actki et Jurati Actum praesens acclamans et eidem adstans

Officium infrascriptum Burgrabiatur Crenae Plocens in Fundamento Decri Crenae Plocens Feria Secunda post Fm Circumcissionis Christi Dni Die Autem Tertia Mensis Januarij Aonune Currens inter Gnosos Mathiam Kurowski et Stanislaum Strusinski Actt ab una, et Gnosos Dionisium Strusinski et Theophilam Gorska invicem Conges Franciscum Białyszewski Ludovicum Kolczynski et Albertum Franciscum Obrębski Cittos latt. quo mediante Condestensio Officij sui ad Bona in Actu contenta Captato tempore facta tamen de adventu sui tempestiva Avisatione Conducendi et adinventa Eidem Officio mutuo Partium Sumptu Conducendo et Condescensuro Ante omnia Compertationem Documentorum et repositionem Inquisitionum iam in iudicio Crenae Plocens reposito et obsigillatarum Haeredibus et Possessoribus Bonorum Kędzierzyno extraditarum demandavit sub alternas Inquisitiones si necessitas exigerit educendi in iungendi de Ademptione fundorum et Pratorum ac disaratione Metarum tum Granitierum inquirendi investigandi Fundum et Pratum Ademptum Cui Competierit adiudicandi

candi calculum de ademptis fundis et Pratis si iuste debebitur
excipiendo, eosque fundos et Prata lucrandi in Possessionem tra-
dendi et dimittendi et si Controversia Granitierum inter Bona
Hydrienyno et Lysakowo apparuerit ex tunc pro resolutio-
ne earundem Granitierum ad Judicium Terre Plocensis remit-
tendi. Causam vero Ademptionis Fundorum et Pratorum fi-
naliter decidendi, assopiendi, disiudicandi ac Moderan-
di Decretum Anterius exequendi Processum Cognoscendi
resolvendi Poenas super quo interierit irrogandi Inde-
ctionem resolvendi rigores praefigendi Partesque in Omni-
bus et Singulis praetensionibus nihil intactum et
irresolutum relinquendi, pro exigentia Legis et Ju-
stitiae ad contenta Terminorum et Documentorum fina-
liter disjudicandi data est Potestas Coram Judicio
vel Suo Officio Partes utraque ut Pareant et Judicata
Patiantur sub Poena Baonis sunt obstrictae, eodemque
Decreto praecomissa est Adcio Partibus quos voluerint
et Negotium poposcerit cum Potestate formandi
Actoratus alius Decreto eodem latius in se enarrandi ex requi-
sitione itaque Haeredum Bonorum Lysakowa Partes Prin-
cipaliter agendi ad Bona in Actu contenta facta Avi-
satione per Litteras missibiles ante unam inte-
gram hebdomadam ad haeredes Bonorum Hydrie-
nyna directas condescendit et Jurisdictionem
Suam Officiosam in praesentia supra conotatorum
Nlium voce Mlis in Actu Contenti fundavit qua fun-
data Partes ut Suo coram Officio compareant eidem
Mli acclamare demandavit quo in Tnio Acclamato-
rio Partes et quidem Gnosi Mathias Kurowski et Stani-
slaus Strusinski Haeredes et Possessores Bonorum Lysako-
wa

wa Actt pltter Gnosi Dionisius Strusinski et Theophi-
la Gorska Conjuges atq Franciscus Białyszewski Citti per
Eundem Gsum Dionisium Strusinski suo et Suprascriptorum
Cittor Nne pltter Gnosi Ludovicus et Albertus Fratres
inter se germani Kolczynscy Citti per Eundem Gsum Lu-
dovicum Kolczynski suo et Fratris sui Nne pltter Gsum
Franciscum Obrębski Citt per G Petrum Ciesielski, G Petrus
Ciesielski Judicens pltter Coram Judicio praesens Compa-
ruerunt et secum Judter Controverterunt quam Parti-
um Controversijs exauditis Officium psens exequendi
Regulam Decri Crenae Plocensis ex quo psens Condnis per
agitur Actus iniungit Quatenus Partes utraeq Docu-
menta quaevis Causam psens enucleans per Summa-
ria Conscriptum et Inquisitiones haeredes Bonor Kę-
dzierzyna in Judicio Crenae Plocensis educta et per Judici-
um illis extradita Compertent idq in instanti, tandem
in satisfactionem Sententiae Officij sui Gnosi Mathias Ku-
rowski et Stanislaus Strusinski Pars Actt originaliter agens
imprimis Obligationem in Cro Plocensi Sabbo Pridie Fsti
S. Catharinae Virginis et Martyris 1696 Ao per Nlem Jo-
annem Bombalicki olim Hyacinthi Filium in Per-
sonam Nlis Antonij Krasinski olim Nicolaj Filij
super Agros in Bonis Lysakowo Łabuny sitt in Sum-
ma Quinquaginta Flor Polt Albae Argentae Monetae
mitam tum Donationem Coram ejsd Actis Crenae Plo-
censis 1697 per N Adamum Zołtowski olim Marti-
ni Filium in Personam N Joannis Olszewski olim
Joannis Filij super Agros in Bonis Lysakowo Ła-
buny ~~mi~~ dein alteram Donaonem 1719 ibidem
F 4ta ante Fm Nattis S. Joannis Btae per praeno-
minatum G Joannem Olszewski olim Joannis in
rem G Fabiani Krasinski olim Antonij Filij super Possessi

Jus

in Bonis Lysakowo Łabuny iacen. comportarunt et dim
iudicationem Causae exposcant. Siquidem haeredes et Possessores
Bonor. Hedwiczyna Documenta sua Causam praesentem eluci-
dantes ac Inquisitiones in Judicio Crenen. Plocen. educte re-
positio quam Decreto ex quo praesentem Condnis per Agi ter
Actus est praecomissa Comportare et reponere suo co-
ram officio renitent. Proinde Contravenisse casu Gsa
Strusinski Kolczynskie ac Olszewski Bonor. Hedwi-
czyna Haeredes et Possessores Citatos ad invenit statu-
endo quatenus pro Contraventione Sententiae Officij
Sui Poenam Duplicem Quatuordecem Mar. Pat.
Gsis Mathiae Kurowski et Stanislao Strusinski Acto
ad primam Eorundem Acto requisitionem etiam ad
manualem Quietationem Solvant idque sub Poena
Bonorum in primis et proximis Judicijs Crenen. Plocen.
publicanda. Terminum Autem praesentem Condnis ad Ter-
mam Secundam post Fm. S. Catharinae Ao. praesentem
incidentem prorogat Limitat et differt, conservandum
Terminum Partibus utrisque coram Judicio aut Suo Offi-
cio et alio in decreto expresso cum toto rigore Decreti pa-
ratum peremptoriam, Decreti praesentem Vigore
Hyacinthus Przedpełski Burgrabius Crenen. Pau-
lus

Officium praesens Crenen. Capitt. Plocen. ad Oblationem
G. Pauli Kurowski prorogationem Actus Condescensionis
in Fundo Bon. inferius explanandorum inter partes
forius exarandos per Officium Burgraviale loci praesen-
tem factam manuque ejusdem Officij subscriptam reproducentem
ad Acticandum Actisque praesentem ingrossandum suscepit In Te-
nore sequenti inseratur Originale Ejusdem Decreti circa Acti
ext relictum

In Cro. Plocen. Sabbo pridie Festi Sanctae Hedwigis Vi-
duae Electae Dei Scilicet Die Decima Quarta Mensis Octobris
Anno Dni 1780.

Jmo 41.

150

Actum in Fundo Bonorum Zurawino Curiaq. in Ibidem sitta, Magnifici Bartholomaej Klimiecki, Vexilliferi Bractaviensis haeredis. In Vigilia Festi, Sancti Andreae Apostoli, Scilicet Die Vigesima Nona Novembris, Anno Domini Millesimo Septingentesimo Octuagesimo. In Presentia Generosorum Joannis Rykaczewski, et Josephi Elzanowski, nec non Ministeriali Regni Gnalis, Providi Philippi Straszny, de Bonis Czermino, Authentici et Jurati, actui praesenti adstantis et Eundem acclamantis

Officium Infrasubscriptum Castrense Bobrovniense Terrae Dobrinensis Burgrabiatus ex Vi Suspensionis Actus Sui Primitivi Executorialis Mente Decreti Petricoviae in Judicijs Ordinarijs Generalibus Tribunalis Regni Sabbatho Pridie Festi Sancti Stanislaj Kostka videlicet Die Decima quarta Novembris Anno Domini Millesimo Septingentesimo Septuagesimo Octavo Inter Generosum Antonium Kozłowski Actorem ab Una et Illustrem Majoris Poloniae Generalem, Plocensem, Varsaviensem, Zacrociensem, Ciechanoviensem, Bobrovniensem Capitaneos Citatos, atq. Mcum Humiecki Bonorum Zurawina haeredem, protunc Contumacem Jurevictum parte ab altera promulgati, ad primam Partis actoreae Jurevincentis, requisitionem non obstantibus quibusvis Impugnationibus aut Jurium Quorumvis etiam Novorum Possessorum Oppositionibus Relatione ad Cassandam inscripta

vel inscribenda Literis Salvi Conductus, quae Omnia
hocce Decreto Tribunalitio extiterunt Cassata et Ann
hilata, Ultimariam fortem finalem ac inditatam
per Generosos Burgrabios, Comissarios, aut Subdelega
tos Juratos Executionem seu Bonorum Zurawino ad
extenuationem Traditionem fieri et peragi et ad me
tem Legis Exequi, Bonaq Eaq Convicta Negotio et
Processui obnoxia in realem et Possessionem actualem
Parti actoreae Jurevincenti, tradi et dimitti injungenti
in Fundo Bonorum Praesentaneorum Zurawino Sabba
tho ante Festum Sancti Antonij de Padva Scilicet
Die Decima Secunda Mensis Junij Anno preterito
Millesimo Septingentesimo Septuagesimo Nono per Off
cium praesens inscripti et ad Acta Castrensia Plo
censia Capitanealia Feria Tertia post Festum
Sancti Antonij de Padva Anno Eoq modo Oblatae
porrecti ob rebellem a Parte Citata Jurevicta, Memo
rati actus Sui Impugnationem atq Supersessionis ac
Eoq actu Suo praeallegato fundatae Jurisdictionis
ad additionem Brahij Militaris factorum et ex
pressorum, adveniente itaq Brahio Eoq Militari
in Virtute Dispositionis per Mcum Josephum Rzą
zewski Colonellum Exercituum Rni Illustris Mci Pa
tini Cracoviensis Divisionis Majoris Poloniae Vice Comme
dantem, in Zagurowo Die Vigesima octava Septembris
Anno praesenti ad Commendam in Plock Consistentem

in ordine

in ordine prebendae Suffragialis assistentiae Officio
Suo praesenti Executoriali, Spatioq Quatuor hebdomada
rum Possessionis retinere in fundamento a Deppartamen
to Militari Die Vigesima Nona Decembris anni Elabsi
Millesimi Septingentesimi Septuagesimi Noni hujusce Di
spositionis Emanatae, datae ad Bona in actu Condescendit
Jurisdictionem Suam Officiosam adusq Suspensam reassu
mit. Quo in Termino reassumptae Jurisdictionis Genero
sus Antonius Kozłowski actor Jurevincens reproductis
Documentis in superius expresso actu Supersessionis
indigitatis nimirum praesertim Decreto in Sierpe
Feria Tertia post Dominicam Exaudi Scilicet Die Secun
da Mensis Junij Anno Domini Millesimo, Septingen
tesimo Septuagesimo, Octavo in Terminis Commu
nibus Terrestribus Plocensibus Inter Gsum Antonium
Kozłowski modernum actorem Jurevincentem ab Una
et Mcum Bartholomaeum Humiecki Vexilliferum Bra
ctaviene parte ab altera Citatum Jurevictum per Judm
Terrestre Plocense plata prolato Quo Mediante So
lutio Mille Marcarum Polonicalium nec non Poenae
Bis Secupticis Quatuordecem Marcarum Poloni
cali in Sublationem Condemnationum super Eoe Mi
Humiecki in binis actoratibus obtentam in et pro Fe
ria Secunda post Festum Sti Jacobi apostoli in an
no Eoe quo Decretum latum a Mco Humiecki Vexil
lifero Bractaviensi parte Jurevicta Generso Antonio

Kozłowski Parti Jurevincenti est adjudicata tumque
Manifestatione in Cro Plocensi Feria Secunda post
Festum Sancti Jacobi Apostoli proxima Scilicet Die
Vigesima Septima Mensis Julij Anno Domini Mil
lesimo Septingentesimo Septuagesimo Octavo ex
parte Ejusdem Gsi Antonij Kozłowski Partis Jurevincenti
contra Mcum Humiecki Vexilliferum Bracłaviensem
Partem Citatam Jurevictam ratione Contraventionis
Eidem Decreto et non solutionis Marcarum Eodem
Decreto adjudicatarum una cum publicatione pa
nae banitionis facta latius in se Sonantibus, ex
postulavit ab Officio praesenti Executoriali de Bo
nis Modernis Jurevictis Executionem fieri et peraq
Bonaq Eadem Zurawino Negotio et Processui obnoxia
ad Mentem Decreti Tribunalis Rni Petricoviensis
totalia ad extenuationem Parti actoreae Jurevincenti
tradi et dimitti Cujus itaq pro justo postulationi
Annuendo, Minime attentis Mci Bartholomaj Hu
miecki Vexilliferi Bracłaviensis Partis Citatae Ju
revictae Personaliter stantis his formalibus /: Ani
bronię, ani dopuszczam tey Tradycyi, nieiestem y Sz
Sługa winien Jnę Panu Kozłowskiemu, przyimuię Officy
alistę y Zołnierzy, y pokąd Zołnierzy potąd y Possessyi
Jnę Pana Kozłowskiego, ktorzy iak prędko wyidą, tak zaraz
y Pan Kozłowski umykać musi :/ verbis, uti de Lege et
Justitia attendi non debeant ad Traditionem Mentiona

torum Bonorum Zurawino Officium praesens se
se Contulit et dedit Cujus porrectionis seu Traditio
nis Tenor Sequitur Ejusmodi: Podaie się na Rzecz
y osobę Jmę Pana Antoniego Kozłowskiego Prawem
Konwinkuiącego Dworek Nowo wystawiony w Szachulec Po
szycie na Nim ze Słomy ze wszystkim tak powierzchu iako
y wewnątrz dobrym oporządzeniem y Zamknięciem, wkto
rym tylko gołe sciany zostaią się, gdyż wszelkie Sprzęty
w Nim znaydować się mogące iako są pod kluczami y dozorem
Wo Humieckiego tak temuż do wywiezienia się zostaią
za tym Dworkiem wtyle są ieszcze niedokonczone Chle
wki w Dyle stare a Słupy Nowe postawione o dwoch Drzwiach
z przegrodą, iuż połacone, kilka Snopkow, położone y niemi za
częto poszywać, w Gumnach Staynia Stara w Dyle y Słupy
stawiana Dach na niey ze Słomy Stary wktorey iest podło
ga Pozowa zas z Tarcic, Tok dla koni y Drabka, Lada z Stal
nicą y Kosą do Sieczki, Drzwi iedne, na gurze na tey Stay
ni iest Siano, ktorego nad Pięć for Parokonnych ledwo racho
wać można, przy tey Stayni Stodołka Niewielka w Dyle y
Słupy o iednym ~~Klepisku~~ Klepisku dwoch Sąsieczkach,
Stara y Dach na niey stary ze Słomy, wktorey od Stayni
iedną Paszką w Sąsieczku na wirzchu trzesionki iest trochy
owsa pod owsem z fura Zyta Miotlatego, drugą Pachą po
Wzrąb Groch iest, naprzestrzał zas w Sąsieczku drugim
iest Jęczmień Cięty po Wzrąb, wszczycie tey Stodoły
o kilkadziesiąt Krokow iest Spichrz Wozarka y Szopa
pod iednym przykryciem ktory Dach iest ze Słomy to
wszystko Nowo wystawione dobre u Spichrza Drzwi z tarcic
na Kłodkę y Zamek Zamykane, w tym zas Spichrzu iest

Siano wewnątrz ktorym trzy Części Mieysca zawalone
Grochu może wirtel się znaydzie, zas znayduią się Konopie
Skury ieszcze niewyprawne Szory y Jnne rzeczy, ktore prosz
Siana wtym Spichrzu Znayduiącego się Wu Humieckie
mu do wzięcia ztego Spichrza zostawuią się y wninnieysze
podanie niewchodzą, u Wozarki Drzwi także z Tarcic za
mykane na Kłodkę wktorey Wozarce Powozy znayduiące
się Wo Humieckiego nieopisuią się, ktore zostawuią się
temuż do wywiezienia, ztey Wozarki na Drągach nad Szopą
będących iest Owsa tam włożonego niewiązanego ktorego nie
ma bydz więcey według powiesci ludzi iak furka. za tą
Wozarką Szopa dla Bydła gdzie Bydło stawa, u ktorey
małe Drzwi, to wszystko pod iednym Dachem toiest Spichr
Wozarka y Szopa nowo ze wszystkim wystawione iest dobre
Zasiewu wPolu Ozimnym Znayduie się za wsią wtylac
na Serz Zagonow Piętnascie Pułtorem stay idących wzdłuż
pod lasem zas na Serz Zagonow Osiemdziesiąt Dwa
na dłuż zas iak orano trzema staiskami idzie Zytem na
Zimę Sianego. wtey Wsi Mieszkancy są wCzworakach
Walenty Sniegocki Poddany z Zoną Barbarą Dziecmi troygiem
Karolem, Norbertem y Maryanną małoletniemi. tudzież Wawrze
niec Kurecki ten kontraktowy według ktorego czyni powinnosc
do Dwora, także Franciszek wolny, iako też Piotrowa Pod
danka Ci wszyscy maią wtych Czworakach Swoie Jzdebki, Pio
trowey Mąż we Dworze za Parobka służy, a ta tylko z łaski
ma pomieszkanie, te Czworaki są nowo postawione ze wszystkim
Dobre Mięszkancy każdy o Swoim Mięszkaniu wiedzie powi
nien aby się niepustoszało, wtych Czworakach Mięszkancy
iakoto Walenty Sniegocki tudzież Franciszek iak Sami powie

dacą Robotą Zaciągu tylko są na Zawołanie robić we Dwo
rze za pieniądze, Waurzeniec zaś Kurecki ten według kontraktu
czyni usługę do Dworu, Piotrowa tylko ztąd siedzi że iey Mąż
za Parobka we Dworze, który to Piotr a Mąż iey we Dworze na Gmi-
nie zostać się w swoiey służbie powinien. Paweł Sutkowski Podda
ny z Żoną Rozalią Dziećmi przy Pańskiey maiącą Dziewczynę, Imieniem Che
lene, osobną Chałupkę siedzi do którey trzyna ogród. Jakub Jatkowski
także poddany z Żoną Justyną Dziewczynę Córkę maiącey nata Kostkę
podobnież osobną Chałupkę siedzi do którey ona ogród. Szymon
Poddany z Żoną Katarzyną Chłopca Syna małego maiącey Imieniem Ka-
zimierza także osobną Chałupę siedzi do którey na ogród. Ciężey
wyrażeni ludzie Poddani nie maią żadnego opisania Swoich Chałupek
ani powinności co maią odrabiać tylko iak Pani powiedzieć są obo
wiązani tych dogladać y iak można sporządzać gdzie Siedzący
przy nich tych rzeczy do wegrania y złożenia Zabudowań, robić
zaś za Zawołaniem do Dworu winni za Zapłatą. Państwo Ta
kiey Siedzą także Chałupkę, z którey nie siedzą tylko Pożyt
ków wypłacają z tąd ich od Wo Dziedzica maiąc pozwolone
do zamieszkania. Chałupa iest także dwa pokoiowa z ie sy
stkim wprzódy postawiona y wszelkim dobrym operządzeniem
iak iest z Drogi ze Żyd ią sobie postawić maiąc na lata od
Wo Dziedzica kontrakt w którey maią wolne y Gaiem ogrodze
robienia tego Żyda nie mam pustkami stoi teraz. Przy drodze od
Kalazowa przez Sient ciągnącey się ku Płockowi iest do tey Wsi
Turawina należący tutym porządny Kowy ze wszystkiemi do tutym
należącymi rekwizytami który za kontraktem od Wo Stanisławskiego
Dziedzica Turawina trzyma tutymasz Wadenyan Wałdoski który
według kontraktu nowo do Dworu wotze płacić zaś za uskarzanie
Arcymow do Dworu na Tydz Siedzieniąt y tkaczy Pierpotkiey na dok
mydac winien Zboża w kontrakcie wyrażonego korcy Czterdzieści kon
trakt ten się na S. Wojciech w roku tym kończy, według którego
dopełnić wszystko winien przy którym tutymi na pomieszkanie osobne
kontraktem opisane wszystko w dobrym porządku, także przy wystawieniu na dwie

Actum in Fundo Bonorum Białyszewo Sortegol
Gri Mathiae Białyszewski heredit, Feria Secunda
pt Festum Sanctorum Omnium proxima videlicet Die
Sexta mensis Novembris anno Dni 1780.

Coram Gnoso Adamo Miłodrowski Camerario Terrestri Plo-
cen in praesentia GG ac Nobilium Simonis Kobo szczyński
Bartholomaei et Laurentij Bromierski Bl Plocen Jose-
phi Strusinski Adami Petrykowski Andreae Krasewski
et aliorum Nobilium ad Actum praesentem Congregatorum nec non
mlis Rni Gnalis Providi Mathaei Skubałowski de
Białyszewo Authenticum et Jurati Actus praesentis adstantis
et Eundem Acclamantis Officium praesens Camerari-
ale Tre Plocen Possistendo Decro Tris Plocen in
Tris Commoribus Tribus in Sepre Feria 3tia ante
Tm Simonis et Judae Apostolorum pxa Anno proxime
praeterito inter Perillustrem et Rndissimum Josephum
Canonicum Cathedralem Plocen et G. Jacobum
Zurawskie Actorem ab una, et Succres ob G. Mathiae
Białyszewski citatorum in Contumaciam citatorum lato Deo
Decro Condescensio Judicij Tris aut officij Camerariali-
lis unius duorumve absentia non obstante, dum
modo unus judex seu Camerarius Conducendus
Condescensurus Decreta Anteriora in toto Exequa-
tur ad mentem anteriorum Decrorum Causam praesentem
disjudicabit processum Contraventiones cognoscet
poenas superquo intererit irrogabit indictiones
revolvet totum et integrum negotium inter partes
pro Exigentia Tmorum et Documentorum finaliter
non obstante alicujus Contumacia partis ~~[illegible]~~
discutiet moderabitur cujus decisionis partes pare-
re sub poena Bonorum praesentium in Tmo super par-
te contraveniente publicanda debebant, pro quo
Condescensionis Tmo partes adcitare quos voluerint
et negotium poposcerit, adcitandi sub simili rigo-
re Comparere et Judicatum pati adstrictae sunt
robore cujus Decri Officium praesens Camerariale

ex requisitione officiosa Dcellustris et Rndissimi Canonici
Cathedralis Plocen. et S. Jacobi Zarauskich acti ad Bona
in actu expressa determinato prius die et tempore
per Literas Epistolares condescendit, Jurisdictionem
officiosam praemissa prius pace et Securitate
Ecclesiae fundavit, ac pt prtes ad sui comparendi
mli audiendae jussit Deo in suis pribus, et gerend
Dcellustri Rndissimo Josepho Zarauski Canonico Cathe
Plocen. acto per S. Josephum Struszyński Inscriptum
nepotem, S. Jacobo Zarauski acto prter, Valentino
Eglenicki adulato pro per prter acto prter, Illustri
Rndo Bartholomeo Jasienski Praeposito Sole
sinen. Judicem prter. S. Adamo Selenieuski Judicem
prter, Labinsko Stanislao ex Sanctuario Sole
nen. Judicem in assistentia Ejus & Rndi Jasien
sui Dni prter, Coram Judicio suo Comparendi et Sed
prter Controversiam &c. Tenori Cartae utrasq. satisfac
Decem pjnente adunationem pro Causa expirent in
et quoniam Partes Rndissimi Canonici Cathe Ploc
et S. Jacobus Zarauscy S. Valentinum Eglenicki ad
runt, promde satisfacere Sententiae ejusq. sui ad
nio. et Partibus negotium Inducere mandat, in Inductio
negotij ulterioribus Partes Controversijs Inducit Exaudit
Tenori quoq. Cartae perhibere Documenta ad Caus
Decem pertinentia ejusq. in instanti, et quoniam Ex Partib
et Rndissimus ac S. Zarauscy Documenta per Sam
manum Censura de actu inferius circa Revolationem
Cathegoriae speciosam comportarunt, Promde Judex
admissibilem S. Jacobum Zarauski super Realem Com
portationem ad Juramentum admovenit, in Cam Pote
sint Omnia et Singula Documenta realiter Compor
tavit et nihil in Judicio Partis ejusdem clavis in
praetitit Partes ipsi per Judicium deprompte post quod
praestitum Juramentum Judicium Decem Rndae ad
solutionem Causae praesens se accingit Deo Spectat
Summam Quingentorum Flor. Polonor. quando quid
debitur ex S. Stanislaum Szczatyńskich Summam Qu
gentorum Flor. Polonor. ex S. Mariannae Komorowska
Nli Joannis Kowalewski Contumodo Simplicis Deb

debiti expendenda porzione in Cro Plocen Feria sexta
in Crastino festi S. margarethe Virginis et martyris
1719 inscripsisse, Eandem vero n. mariannam de ko-
morowskie kowalewska przime Relict Viduam hanc
Summam Zyngentor Typ Polon ol S. Adamo Be-
trykowski, Ipsa actis Castren Plocen Feria Quinta
post Festum SS. Omnium 1722 Anno Transfundisse
per S vero adamum Petrykowski ol adami filium to-
ties dictam Summam Zyngentor Typ Ceram hinc
actis Feria Secunda vig.ma die Decollationis Sancti
Joannis Baptte 1760 ol S. Feliciano Zerawski ad
Parenti cessisse. Quo vero spectat alteram Sum-
mam Trecentor Vigmti Anim et medij Typ Polon
Quando quid per bator ol S. Stanislaum Bialy se-
rutki Summam Lanz Trecentor Vigmti unius et me
dij Typ ol S. Adamo Petrykowski Mathie my-
sz ynski actis Creny Plocen 1719 anno similiter ex
pendenda porzione Inscripsisse, Eandem Summam
Decem Ossiij Castren Plocen Feria Secunda in Cra-
stino festi Immaculate Conceptionis S.V. marie
1720 Ao adjudicat esse, ol vero n. mathiam My
sz-ynski hanc Summam ol S. Adamo Petrykowski
Eisk actis Feria Secunda in Crastino festi S. Mar
garethe V. et Martyris 1722 mo Ano una cum pri
sionibus retent, ac pena Laudemium marcas Polo
nicales 4 S. quog Adamum Petrykowski ol adami
filium Feria Secunda ipso die festi Decollatio
nis S. Joannis Baptte 1760 mo Ao ol S. Feliciano
Zerawski una cum prizionibus ac pena Laudemi
um marcas Polon Decommisisse, Proinde Judicio
meretis hos utrasq Summas pro Liquido onere
agnovit. Quo vero spectat Summam Ducentor
Typ Polon per ol S. Mathiam Bialy rzutki
ab ol S. Mariannam de Bromierskie ol S. Stanislai
Zyglenicki Comite Relict Viduae expendenda prizione
ad Scripta hinc manualia, primum die Decima
Sexta Augusti 1749 alteram die vigesima Sexta Julij
1751. Ano in Wegrynowo datas, per S vero Valenti-
num Zglenicki ol S. Feliciano Zerawski actis Castren
Plocen

Plocen. Feria Quarta postridie festi Transfigurationis
Christi Dni 1771. Ano transfusam, Judicium praesens
decernit, Quatenus G. Valentinus Zglenicki ob Stanislai
ex ob G. Marianna Bromierska procreatus filius reali-
tatem Scriptor. ac debiti supraspecificatar. Summar.
evincat idq in Instanc. praestitit, Quo attento Jura-
mento, et hasce Summas Ducentor. Tyn. polon.
Juramento evictas pro liquido onere Judicium agno-
scit. ad extremum quo spectat, praetensionem per
illustris Rnsimi Canonici Cathe. Plocen. et G. Jacobi
Zerawskich quando quidem constat ob G. Mathiam
Białyszewski Siliginem hiemalem Corethorum
in numero Quinquaginta quatuor modo licitato,
quemlibet Corethum a florenis novem ab ob. Eo
Feliciano Zerawski ad Scriptam manualem de dato
in Białyszew. de die vigesima sexta maij, et die
vigesima prima Junij, ac Die Tertia Julij, ad ultimum
Die vigesima Augusti 1753tio Ano. accepisse, pro quo
Siligine actores modernos Summam Quadringen-
tor. Octuaginta sex flor. in unum computatam
a Succibus ob GG. Białyszewskich Conjugum pre-
tendisse, proinde Judicium praesens Condle. propri-
ri G. Jacobo Zerawski ad evincendum Juramento
hancce Summam adinvento injungit Quatenus
Id G. Zerawski Comprobet in Eam Rotham prout
Summa Quadringentor. Octuaginta sex florenorum
Polon. pro Siligine debita, rite a Succibus Bia-
łyszevianis ad solvend. debetur idq in Instanti
praestitit Idus Jacobus Zerawski suo et Pastris Rndsimi
Canonici Plocen. fratris sui nne, Quo attenta comprobatione
Idcirco et hancce Summam pro liquido debito agnoscit,
Decernendo Quatenus GG. Jacobus Cichonski et Anna, Ante-
nius Dąbrowski et Eva, Cujusvis nnis Weybik ac Barbara, Con-
juges tum Marianna Virgo Innupta Białyszewskie ob Eo
Mathiae Białyszewski Sortis in B. Białyszewo haeredis
Successrices. Summas supraspecificatas primam Quin-
gentor. Tyn. alteram Trecentor. Viginti unius Tyn. et medi-
polon. per ob G. Stanislaum Białyszewski ist Avum ob
GG. Mariannae de Komorowskie Kowalewska et inscriptas
ac post G. Petrykowski cessas, deinde per G. Petrykowski

Bchyltowski ~~incipiens~~ ad S. Teliciano Zrawski cessas
cum pensionibus ab Eisq summis per quing a Centu
computand ad similes summas reductis, Cl pena Lucie
rium marcar Polon Decem Sappradicta specificato
ad judicatu Tertiam Duentos tyn per ad S. Mathiam
Bialyszewski ab ad S. de Bromierskie Zglenicha Stane
Vrbu ad scripta manualia contractam per S. Valenti
num Zglenicki ad S. Teliciano Zrawski cessam nunc
Juramento per S. Valentinum Zglenicky filium Evictam
~~Item~~ item libet tyns per Triginta octo groses juxta
antiquum moletet valorem et Currentem Quartam
Summam Zo ad ingentos octuaginto ~~Florenos~~ florenos
Polon pro Villigno Licitato modo per ad S. Bialy-
szewski Congs cit Carentes, ab ad S. Teliciano Zora
uski acepta nunc Juramento per S. Jacobum Zora
uski evictam. Extraordinarias in et pro vigilia Festi
Nativitatis S. Joannis Baptte in anno Decedente futu
1781. Parti Actorea Coram officio et actis Civitatis Cra
Clocens sive gerentes Juris de fugiis et protestatis
nibus solvand et realiter enumerand idq sub pe
na Bonis in Casu Contraventionis cir ca manuten
tiones in ibiq publicand ~~exhibend~~ Licita pena Septem
marcar Polon Parti Actrici in Tmo Solutionis Summa
rum officio per citatos et sub rigore Eor officio suo
Cond ~~et totius~~ in Instanti sub Severiori rigore extendendo
nihilominus pro specifica peccam ex parte Actis Actrices
Signibus ad S. Bialyszewski Conjugum ~~Actorum~~ Weyhlis
~~Coniugis Actricis~~ ~~Indebite Detentos~~ ~~fundos~~ videlicet
~~Coniugis ac Marianna Uxoris~~ Trina
rum Condemnationum, Cujus Feria 3tia pst Dm Cendaty
Pasche 1779 pro Actre obtent ad acta Trina Clocens in Sispre
Feria 3tia pst Dm Exaudi Eor Anno per oblatam per-
recta, alterius Feria 4ta pst Festa Solennia Sanctissima
tis ex pte Actrix Super ad Cichonskie Conjugibus ultra
~~Trina~~ 1779 Anno utrarumq in Tmo Condescen Civitatis in Jur
do ad S. Bialyszewski exci Contraventionis Decan Cendtii
Judicij Trini Clocens Festive Feria 3tia pst Dm Exaudi in
Tmo Communibus Tribs in Sispre Eor anno itus obtent
et publicat decernit Judicium Quatenus ad Cichonsey
et Weyhlis Conjuges pro prima Condemnatione Juridice
jam vero pro altera Solvmet ad Cichonsey per prenar
Quadruplicem ~~Marcar~~ Polon jam vero pro Tertio
Eor Censu in Tmis. Communibus Tribs in Sispre Feria

3tia

3tia pt Dm Exaudi obtent et publicate fuit Ed Cichen
sey Conjuges per am Pupillum qo attendecem mara
num Bobow Crti Act in Tmo Summar Lo Latis nis
stro Coram Eiq actis Coren Plocen sub rigore Ex
qo Supra Solvant, et fidei suo vero Condi per
medium Lar unc Panatum in Instanti sub beorum
rigore extendendo Solvant Duo Spectat Jndicionem
Illustris Adm Rndi Bartholo mei Jasienski Thesau
rarii Colecinen Officium Cende Contraventi situm pa
in Causa Exactionis dicti qrie deducitur ad S. Mathiam
Bialystocensi Summam Ducentor Tym Polon ad
dm Rndo alberto Boguski presentaneo Cathedra
Plocen Vicario ad Scriptum manuale de Data Tornij
Die 22 mensis Junij Contraxisse, Eandem Summam Cen
pto Loco se Solutionem Obligasse, ex Eadem Summa Cen
tum Tym Polon ~~recepisse~~ Solvisse, restantem Similem Sum
mam Centum Tym actis Coren Plocen Sabbatho in Vi
gilia Festi Natalitii S. Joannis Baptiste 1759 ad Stos Ad
dendo Gabrielis Turowski Exilarii Colecinen Curato trans
fundisse, cum tamen hanc Summa ad Scriptum manua
le contractus esse elicitus. Adm enim Rndi Boguski Jasie
dator ad Extrnea hapue Summam in Tmo presen Jon
de Cessionis de potter non Stetit Unde Suspensus rema
net de Commissi delicti Decernit Quatenus Eq Adm Rndo
Bogusky in Tmo Solutionis aliar Supra ex arata Cen
Summar Officio Comprobet, realiterq Commissi Scripti ac
restans Summa ad Succubitionem et Amissionem
Officio dicter Coren Plocen Eq sub Succubitione et Amissione
Egare Summe, Dilectores vero S. Mathie Bialy
stocensi Commissam Summam Centum Tym Juramento
cernere et pro Vigilia Festi Natalitii S. Joannis Ba
ptistæ anno proxime Elapsi Illustri Adm Rndo Jasienski
presentaneo Curato Colecinen ad manus in Decretum
et receptam dicte Exactionis Solvant et realiter enu
merent, Eq sub pena Bannis, in Casa Contraventus
circa Masonem Sanctum in ibid publicand. Duo Spectat Jn
dicionem Laboriosi Stanislai ex Sanctuario Colecinen
Subditi licet qrie Laborious Stanislaus Solutionem
Summe Nonaginta Tym ex majori Summa Centum
Tym per se ad S. Mathie Bialystocensi ad verbale Con
pactum Cenredita debita in Judicio Suo adjudicand
exposuit, cum tamen hanc Summa sine Documento
illegitimo

illiquida esse apparet proinde Idem praesens decernit, Quatenus Idem L. Stanislaus Comprobet in Eam Juramenti Rotham put Summa Nonaginta Tyn a Sacris Bialyszewianis Eidem ad Solvendum debetur idque in Instanti praestitit, Quo attento Juramento, et hancce Summam Judicium pro liquido onere agnoscit, Decernendo Quatenus Successores G. Mathiae Bialyszewski Summam Nonaginta Tyn nunc Juramento Evictam Eidem L. Stanislao Indicendum in et Pro Vigilia festi Nativitatis S. Joannis Baptistae Coram Eisdem actis Crenarum Plocensium idque sub poena Bannis in Casu Contraventionis Circa mationem faciendam publicandae Citati Solvant. Decisis itaque Cathegoriis Juris, Licet quidem de obiecta ademptione fundorum disaratione metarum ac aliarum praetensionum Trinis Comprehensarum Decreto Condli revisio officio suo praecommissa est. cum tamen praesens in Tempore extensio frigorum et Lutosa in Campis locos difficilem revisionem faciunt, proinde officium praesens Condle hancce revisionem de Consensu Partis actoreae ad Captatum tempus distulit Limitavit, et prorogavit, prout quidem differt limitat et prorogat, Decreti praesens Condli robore.

Adamus Milodrowski Camerarius Trinis Plocensis mppe

Offm praesens Crenarum Capitli Plocensis ad Oblationem Gsi Casimiri Suszczynski Decretum Condle infrascriptum in Bonis inferius Nominandis inter partes inferius exarandas per Judicium Camerariatus Trinae Plocensis prolatum manuque ejusdem Judicij subscriptum reproducendum ad Acticandum actisque praesens ingrossandum suscepit in tenore sequenti (inseratur) originale ejusdem Decreti Circa Acta relictum

In Crenarum Plocensis Fa 2da ipso Die Festi Sancti Pauli primi Eremitae scilicet Die 15 Mensis Januarij Anno Domini 1781

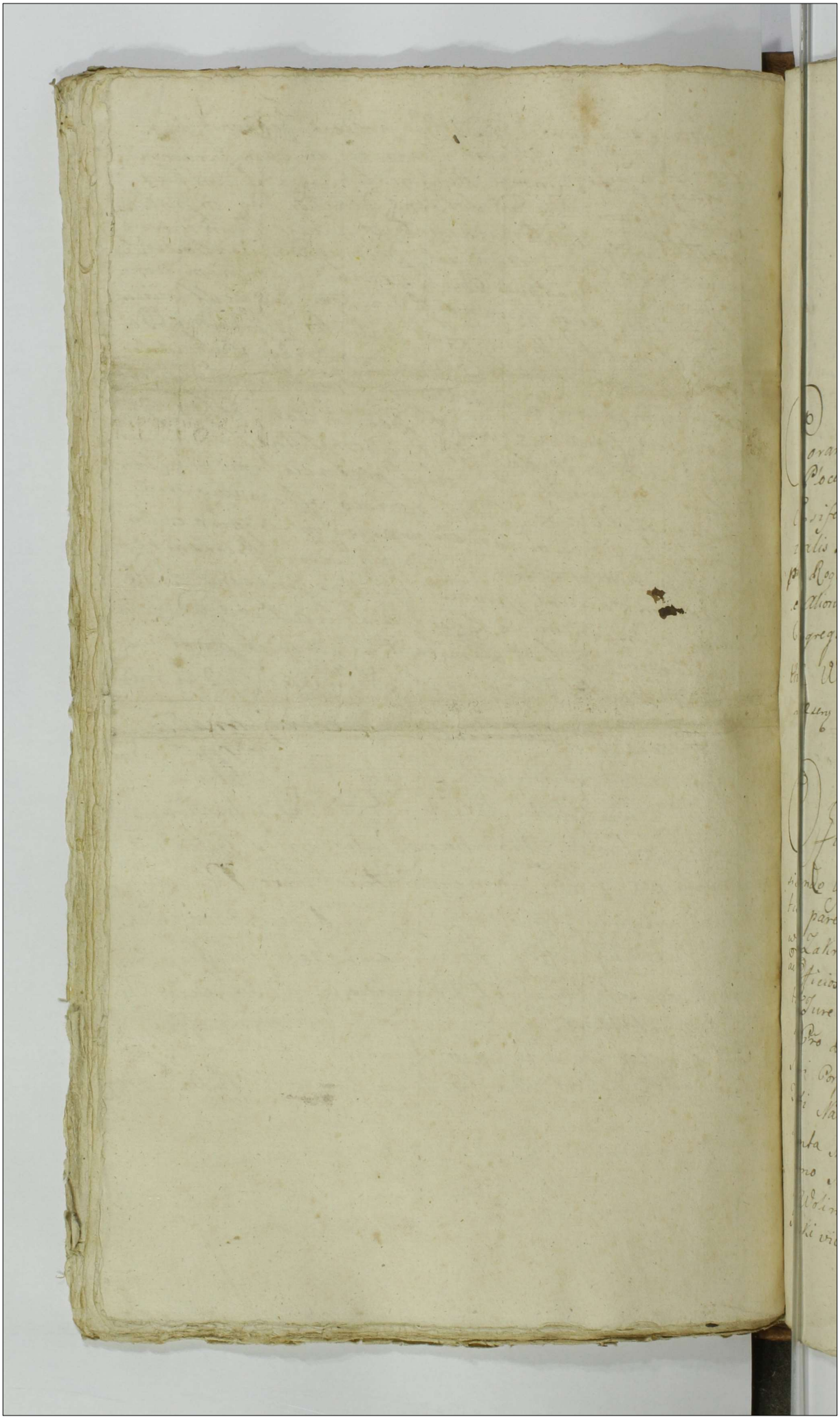

Actum in Fundo Brum Rempino Feria Quinta Ipso die Festi S. Mariæ Magdalenæ scilicet Die vigesima Secunda Mensis Julij Anno Domini 1779no.

Coram Gso Petro Rudowski Burgrabio Castren Plocen in præsentia MM et GG Hippoliti Dobrski Ensiferidæ Vinnicen Ignatij Wenda Cameraij Granitialis Plocen Andreæ Wolinski Fabiani Bęski Josephi Rogozinski Valentini Sielski Nicolai Zmojewski et aliorum plurimorum Mium ad actum præsen Congregatorum tum nuntis Regni Gnalis Providi Matthiæ Woytkowski de Czarnomino Authi et Jurati Actum Præsen aclamantis et eiæ adstantis

Officium præsens Burgrabiale Cren Plocen insistendo legibus Regni de peragendis executionibus Sanctis parendo quoq' additioni a Mfco Josepho in Zakrzewo Zakrzewski Pocillatore Sieprcen Judice Cren Plocen ad Officiosam Requisitionem G Michaelis Wolinski Partis Jure Vinentis exhibitionemq' Pœnæ Banitionis in Cro Plocen Feria Quinta in Octava Festi Sacratissimi Corporis Christi Domini scilicet in crastino Festi Nativitatis S Joannis Baptæ die vero Vigesima Quinta Mensis Junij Anno Domini Millesimo Septingentesimo Septuagesimo Octavo ex parte eiusdem G Michaelis Wolinski Partis Jure vincen super Mfco Feliciano Karski vice palatinida Ferræ Dobrin Parte iure victa

in terno Satisfactorio circa Manfestationem obtent
et publicatæ ad Bona in actu contenta Condesce
dit Jurisdictionemq suam præcustodita prius pac
et Securitates Publica Actibus Juridicis congrua fu
davit Partesq ad Comparendum Suo Coram Judicio
suprascripto Mnti acclamare injunxit ad cujus Mnti
acclamationem G. Michael Wolinski Pars Jure vin
pnliter Comparens reproductis tam Decreto Crenę
Plocenę Feria Secunda pridie Festi SS Trium Regum
idest Die quinta mensis Januarij anno elapso Milles
mo Septingentesimo Septuagesimo Octavo inter toties
dictum G. Michaelem Wolinski Partem Jure vincen
tem ab una et MM Felicianum Karski Vicepa
timdam Terræ Dobrinenę Partem Jure victam et
Hippolitum Dubrski parte ab altera prolato qu
mediante Summa Quadraginta Quatuor Aureorum
Hungaricalium Juramento evicta ab eodem M Kar
ski Parte Jure victa Gso Michaeli Wolinski Parti J
vincenti pro Crastino Festi Nattis S. Joannis Bo
ad Solvendum est adiudicata quam supra de actu
exarata Pœna Banitionis in termino eodem ex
præmisso Decreto incidenti ex parte Mentionati G. Mi
chaelis Wolinski Partis Jure vincentis super M Fe
ciano Karski parte iure victa ratione non solutionis
promissæ Summæ Quadraginta Quatuor aureorum
Hungaricali Decreto eodq adiudicatæ circa Manfe
tionem obtenta et publicata in virtute quorum
petiit Officium suum ad executionem Brum Rem
pino Condescendi sortemq proportionatam in prom
Sa summa ad extenuationemq retentæ ab actu
Decreti ad actum Præsentem Provisionis et Processus
di in præmissis Bonis Affectavit cuius Affectationi
Officium præsens Annuendo ad Conscriptionem Agrorum
Pratorum Ædificiorumq tradendorum condescendi
cuius tenor Polonico idiomate sequitur eiusmodi
Nayprzod w Polu Ozimnym zaczynaiącym się wzdłuż

przy Ugorze z Południa ciągnącym się do Granicy Rekawczyn
skiey Głuchowskiey ku pułnocy wszerz zaczynaiącym się
od Granicy Rękawczynskiey ze wschodu niedaleko Wsi cią
gnącym się do Granicy Czachorowskiey ku zachodowi
pierwsza płuska odewsi zaczynaiąca się odedrogi od wsi do
Lasa pod Czachorowo przy ugorze y Błocie Sadaki zwa
nim idącey ciągnąca się do Granicy Rekawczynskiey
ku pułnocy wszerz Prętow sześć każdy Pręt połoka
Siedm y Puł Krolewskich rachuiąc wzdłuz stay osm
między miedzami Grzegorzową z iedney a Mackową
z drugey strony. Druga Płuska idąc od opcianey Płus
ki ku lasowi Pod Czachorowo leżącemu zaczynaią
ca się od Rowu przy ugorze będącemu z południa
ciągnąca się do lasu pod Głuchowo ku pułnocy wszerz
prętow sześć wzdłuz stay Pięć między miedzami Fol
warkiem Dworskim ze wschodu a J Pana Beskiego od zacho
du z drugey strony. w Polu Jarzynnym zaczynaiącym
się od Granicy Gozdowskiey ze wschodu ciągnącym się przy
drodze od Gozdowa do Czachorowa wiesmiaiąc idącey tak
że do granicy Czachorowskiey ku zachodowi wszerz, wzdłuz
zas zas zaczynaiącym się od wspomioney drogi ciągną
cym się ku granicom Czarnomskiey y Kolczynskiey na
Południe pierwsza Płuska zaczynaiąca się za wsią z stro
ny od Gozdowa od tyle razy wspomioney dopiero dro
gi ciągnie się do czystego błota przy granicy Czarnom
skiey ku południowi leżącego wszerz Prętow Osm y Puł
wzdłuz troie stay to iest od Drogi iednym staiem idzie
do łąki za łąką idzie dwiema do Błotka a za Błotkiem
za rosle aż do granicy między miedzami Mackową z ied
ney a Grzegorzową z drugey strony. Druga Płuska z dru
gę stronę wsi ku Czachorowowi zaczynaiąca się od teyże
samey drogi z Połnocy ciągnąca się do granicy Kolczynskiey

Ku Południowi wszerz Prętow szesc wzdłuz idzie nay przed
ode drogi poł staiem wynoszącym Prętow dwanascie
do Łąki za Łąką krotkiemi staiami szescią za ktoremi
ottog a za Ottogem aż do granicy Las między miedzami
Michałową ziedney a Mackową zdrugey Strony. W Polu
Ugorowym między Polami Jarzynnym y Ozimnym
leżącym wzdłuz zaczynaiącym się ode wsi to iest od Stodoł
Dworskich y Chałup Chłopskich ze wschodu ciągnącym się
do Granicy Czachorowskiey ku zachodowi wszerz zaczyna
iącym się od Pola Jarzynnego to iest od Gozdowa od Dro
gi idącey do Czachorowa pole Jarzynne od Ugoru dzielą
cey od Południa ciągnącym się do Pola Ozimnego ku
Połnocy zobydwoch Stron Wsi na przeciw siebie leżącym Pier
sza Płuska zaczynaiąca się ode wsi czyli wieskich płotów
z zachodu ciągnie się przez Drogę za płotnią zwaną ku Gra
nicy Gozdowskiey ku wschodowi wszerz Prętów siedm y pu
wzdłuz Stay siedm do Zarosłów między miedzami JM
Pana Bęskiego z iedney a grzegorzową zdrugey Strony.
Item przez zaczynaiący się od Granicy Rękawczyńskie
z pułnocy ciągnący się do folwarku Dworskiego wszerz Prę
tow sześć y trzy cwierci Pręta wzdłuz staie iedno między
miedzami Mackową ziedney a Woytkową zdrugey Strony.
Te więc wszystkie wyzey opisane Płuszki we trzech mieszczą
ce się Polach z Łąkami naprzeciw onych leżącemi po
daią się JM Panu Michałowi Wolinskiemu niemniey
chałupa na brzegu wsi od czarnomina niedaleko Dig
szczytami na wschód y zachod stoiąca w Dyle y słupów
Ziemnych Dobrych ieszcze Osm z wystawą budowana
niezła Drwi do tey chałupy czworo wszystkie na biegunach
Drewnianych zdylow Ciesielską zrobione robotą Okno
w Izbie na Południe iedno trzyszyby wnim wybite Pie
y kumin zgliny lepiony dobry pułap nad izbą y sienią

z Dylów wąskich dobrych belki y krokwina wszystkie dobre
kumin w sieni nadach wywiedziony gliną lepiony Dobry
komora w tey chałupie przy izbie będąca teraz na chliw
obrocona połapu nie maiąca na gorze znayduie się forszto
wanie na srodku teyże gory przy kominie sporządzone
z Dylów zatym przeforstowaniem leży nad Izbą polepa
ieszcze dobra chliwek do Boku teyże chałupy z północy przy
stawiony z Chrustu upleciony po szycie nad chałupą y Chlew
kiem po częsci nad psute y stodułka na przeciwko teyże Cha
łupy na Ogrodzie szczytami na Południe y Połnoc stoią
ca w zamek z dylow nieciosanych budowana Stara zamek
po większey iuż nagniły częsci z chliwkiem do szczytu połu
dniowego teyże stodołki przystawionym do teyże chału
py należąca o dwoch Somsiekach iednym Klepisku Wro
tach Dwoygu z Dylów robionych iednych od zachodu
ieszcze Dobrych od wschodu zas iuż popsutych Belki Obier
ki Kozlina y łaty u tey stodoły ieszcze dobre poszycie na
niey dobre zas na szczytach to iest połnocnym całym zas
na południowym na połowie poszycia niemasz z Ogrodem
w ktorego ubiłocy opisana Chałupa y stodułka leżą iak
dziś iest ogrodzony do wspomionego JM Pana Wolin
skiego od tąt należyc będą wolne także dla Inwentarza
wszelkiego rodzaiu pastewniki gdzie cała wies używać ich bę
dzie według proporcyi wyżey opisanego gruntu z wolne
mi do nich wszędzie zawsze przegoniami dlategoż JM Pana
Wolinskiego Ostrzegaią się z ubespieczeniem nadto ieszcze wolnego
przez wies y wszędzie przez innych używanego przeyscia
y iazdy pozwalaiąc wolnych Wod y w Lasy w rębow gdzie
kolwiek nie wyszukana gruntu wymagać będzie potrzeba
aby zas co rocznym nadzwyczaynym używaniem niewy
płodniały grunta co rocznie iedno według porządku
ugorować pole a nie więcey nad małą cząstkę do siewu rzepy y
Rzepniku używać iak nayuroczysciey nakazuie się. Post quam
quidem agrorum Pratorum Camporum Edificiorum subsecu

tam

tam Conscriptionem Officium praesens eosdem Agros Campos Prata et Aedificia cum Omni usu conctoque fructu continendo alias in seminationibus tam hiemmalibus quam vernalibus salva concessibiliq ad presens existentium cui competierit collectione in praemissa Summa Quadraginta Quatuor Aureorum Hungaricalium Originali sive potius in procentu eidem summae correspondenti ad extenuationemque provisionis ab actu supra exarati Decreti ad Actum praesentis Traditionis retenta ac totius processus exolutionem quoque summae eiusdem originalis in Possesionem toties dicti G Wolinski tradidit dimissitque et eundem in praemissos agros prata et Aedificia per vocem ministerialis in Actu contenti in praesentia nobilium intromisit nemineque impugnante in Actuali et pacifica reliquit possesione Decreti praesenti vigore.

Petrus Rudawski Burgrabius
Castrensis Plocensis

Offm Praesens Crenae Capitt Plocenae ad Oblationem G Mathae Wolinski Traditionem infraseram in Bonis inferius nominanda per Offm Burgrabiale Crenae Plocenae pro Offm Parentis expeditt manuque Eiusdem Officij Burgrabialis subscriptt reproducendo ad Acticanae Actisque Praesenae Ingrossandae suscepit in Tenore Sequenae (Insera) Originale Eiusdem Traditionis Circa Acta relictt.

In Cro Plocenae Feria 5ta ante Fm Nattis S Joannis Bstae praesentis scilicet die 22. Mensis Junij Aō Dni 1780.



Actum in Fundo Bonorum Rudowko Feria secunda post Festum Nativitatis Sancti Joannis Baptistae, scilicet die vigesimâ sextâ mensis Junij proximâ Anno Domini 1780.

Coram Gso Laurentio Bromirski Burgrabio Crenn Plocensi in praesentia Gsorum Anatasij Sarnecki et Antonij Wyżykowski nec non Mtis Regni Gnalis Providi Josephi Nawrocki de Zgagowo Authi et Jurati ad actum praesentem assumpti et eundem acclamant.

Officium praesens Castrenn Plocenn Burgrabiale Executoriale Insistendo Legi positivae de peragendis Executionibus Eo nomine sancitt satisfaciendo muneri Officij sui Burgrabiatus parendoq. Additioni à Mfico Josepho Bromirski Vice Capitaneo Crenn Plocenn per expressum habitae, Ex Requisitione Officiosa Perillustris admodum Rendi Josephi Rozciszewski Ecclesiae Parochialis Sieprcenn Praepositi actoris Partis Jure vincenn ad Bona memoratae Rudowko cum supra scriptis Nobilibus ac Ministeriali Condescendit. Ibidemq. Jurisdictionem suam Officiosam praecustodita prius Pace et Securitate publica actibus Juridicis Congrua fundavit, ac post Partes ad sui Comparitionem praedicto Ministeriali acclamare Injunxit. Quo in Termino Personaliter Comparens Prtis admodum Reverendus Josephus Rozciszewski Ecclesiae Parochialis Sieprcenn Praepositus actor reproduxit Condemnationem In Castro Plocensi Feria sexta in Crastino Festi Nativitatis Sancti

Joannis

Joannis Baptistae scilicet die Vigesima Quinta Mensis
Junij Anno Domini 1779 ex Instantia sui super Mfcis
Stanislao Kuczkowski et Petronella de Orłowskie primi et
Francisci Zakrzewski Venatoris Zawskrzen, secundi ad Pensi
voti Inviam Conjugibus, Josepho Pocillatore Siepreen, Bar
tholomaeo Vexilliferis Zawskrzen Zakrzewskie. Marianna
de Malanowskie et Mfici Michaelis Zakrzewski Vexil
ferida Zawskrzen Relicta Consorte Vidua Matre tum
Joanna, et Suzanna, Filiabus, nec non Anna de Księżkie
et Mfici Petri Zakrzewski Vexilliferis Zawskrzen Rel
cta Consorte Vidua matre, Bartholomaeo et Josepha Filio
Filia Zakrzewskie. Nec non Norberto Jaroszewski Cam
rarida Granitialis Plocen et Felicianna Zakrzewska In
cem Conjugibus, Josepho Dapifero Raciązien Patruo, Bo
nifacio et Catharina Filiastris Mostowskie Citatis ratio
Summae Mille Quadringentorum Tymphonum una cum pro
visione ab eadem summa provenienti ab ultima Quietatio
ne retenta, tum poenarum Luitarum Decreto Castren Plocen Ter
secunda Pridie Festi Sanctae Agnetis Virginis et Martyris
Anno 1766to prolato specificatae. nec non poenae Quadrupli
cis Quatuordecem marcarum Polonicalium tum poenae Luitae septem
marcarum Polonicalium Decreto Terrestri Plocen adjudicatae
obtentam et publicatae Vigore Cujus Condemnationis Jo
actor ab Officio Burgrabiali petijt Executionem de Bo
Citatorum fieri et peragi, Bona sibi impossessionem tra
et dimitti. Cujus postulationi Officium Pens annuen
non solutionis

arrestato

Avisata prius parte citata Mfica Anna de Kęsiekie od
Mfici Petri Zakrzewski Vexilliferidae Zawkrzend Relicta
Consorte vidua pdictorum Bonorum Rudowko Posestrice
ad traditionem Bonorum seu Exdivisionem sortis propor
tionate Condescendit. Cujus Traditionis Tenor est talis, a nay
przod podaie się Jmci Xiędzu Jozefowi Rosciszewskiemu
Kościoła Parafialnego Sieprskiego Proboszczowi we Dworze
Jzba z Alkierzem y małą sionką, takze połową sieni y ku
chni od wschodu słonca. w ktorey Jzbie okno od woch kwa
terach wdrewno oprawne stare, szyby w nim są rozne dro
bne, szyb 4. słuczonych Piec z prostych, kuchli Formowa
nych. Stolik mały stolarską robotą ze stalugami. w Al
kierzu okno małe stare. Drzwi czworo, pierwsze ze Dwo
ru do sieni wchodzące. na biegunach. Drugie z sieni do Jzby
stolarską robotą, na zawiasach z Zamkiem bez klucza. Trzecie
z Jzby do Alkierza takze stolarską robotą na zawiaszach, y Aczy
kiem. Czwarte prostą robotą z Alkierza do sieni wycho
dzące. Tenze Dwor stary zły Drzewo w nim po pruchniało tyl
ko sciany Gliną po oblepiane. y Dach nad Jzbą Alkie
rzem połowey sieni y kuchni stary zły poszycie in parte
Dziurawe. Item stodoła na pułnoc y południe szczyta
mi stojąca. ktorey stodoły połowa ze Dwiema przesłami
y połową klepiska od pułnocka podaie się. na ktorey
poszycie Dziurawe y warztu połowy niemasz słupy y Dyli się
w tey stodole dobre. wierzey Dwoie od wschodu słonca dobre z tar

cie

z tarcie na kunę żelazną się zamykają. Drugie na zachód
stare złe, y u tych iest kuna żelazna. Item szopa opięta
przeszłach w słupy y dyle stara zła w ktorey słupy popod-
gniwały, y dyle stare złe popruchniałe. Drwi z desek na
biegunach. Dach na szopie stary zły in parte Dziorawy
Item ogrod między tąż szopą y stodołą leżący kapustą y
kartoflami zasadzony, w ktorym lich znayduie się
Dziewiętnaście, w koło płotem ogrodzony. tak że na tym
samym siedlisku wolne wiazdy y zajazdy ostrzegaią się
Item Chałupa na wsi w ktorey pracowity Tomasz Prusak
z żoną Barbarą mieszka Dzieci maią czworo, to iest Bar-
mieja Dominika synow Ewę y maryannę Corki, wołow pa-
ma załoznych y krowę iedną. sam robi do Dworu Dni trzy
żona zas dni sześć. tasz Chałupa z sieniu w słupy y dyle
stara zła do tey Chałupy stodołka y szopka w słupy y
Dyle y te stare złe y ogrod wraz do tey Chałupy z sie-
dliskiem ⁂ należącemi Jm Xiędzu Proboszczowi a ktore-
wi podaie się. Item Pole Ozimne podołtowo z Folwar-
ku od Pułnocka od miedze Chłopskich rol. wydziela się prę-
tow wszerz Dwadzieścia, (każdy pręt zawiera w sobie loki
siedm y puł.) wzdłuż ciągnie się stay Jedenaście pszenicą
Ozimną staie iedno Drugie Jarą Pszenicą a dziewięć-
cioro stay Zytem zasiane. poczyna się od Granice Bie-
skiey a kończy się u Granice Rudowskiey. Item w Polu
ugorowym średnim tak na Folwarku podobnież
⁂ y Grontami zasianemi

pułnoc

od pułnocka od miedze Chłopskich Rol prętow Dwadzieścia
ugoru staie iedno tylko podoranego. w Polu Jarzynnym
pod Rudowo. Klin wszerz prętow czternaście y puł w sobie
zawieraiący Cały Jęczmieniem zasiany. Ciągnie się wzdłuż
staiem iednym przy samey Granicy Rudowskiey. Item da
ley na Folwarku od południa prętow Trzydzieści wszerz, wzdłuż
stay Troie. Jedno staie Jęczmieniem Drugie owsem a Trze
cie Gryką zasiane. poczynaią się [illegible] a kończą
się w granice Rudowskiey. Item Łąki prętow wszerz Dzie
sięć, poczynaiącey się klinem od Rudowskiey Granice. y kon
czy się w Ogrodow podaie się. y pastwiska wolne naznacza się
post Cujus quidem Conscriptionem Inventarij Officium praesens
Partem Jure vincentem in actualem Pacificamque Possessionem
voce Ministerialis Intromisit Invertivit Pacificamque Po
sessionem usque ad exolutionem summae Mille Quadringen
torum Tynf unacum provisione ac poenis luitis processuque
hac in Causa perducto nemine Impugnante nec Contra
dicente imo eandem Traditionem per Mficam Annam
Księtka od Mfici Petri Zakrzewski Vexilliferida Zaw
skrzend Relictam Consortem Viduam praenominatorum
Bonorum Rudowka Possestricem Citatam Jure victam bene
vole permittente, assignavit Decreti sui Executorialis Vigore.
Wszerz Ciągnie się stay Jedenaście poczyna się od wsi Rudowka a kończy się
Jako wyżey.

Laurentius Bromirski Burgrabius Crem Ploc

[illegible]

Offm Praesens Crem Capit. Plocen ad oblationem. Illmi
admodum Rndi Josephi Rosciszewski Ecclesiae Parochialis Sup-
cem Praepositi Traditionem infrascriptae in bonis inferiores no-
minanae Offae per infra exaranae Mm Burgrabium loci Prae-
sens y re Sui Offerens Subsecuti manuq eiusdem Officij
Subscriptae reproducens ad Acticanae actisq ipsem ingres-
sanae Suscepit in tenore Sequens inseratae originale
Eiusdem Traditionis circa Acta est relictum

[illegible]

In Crō Plocensi Sabbo in vigilia Festi Visitationis Plmae
V Mariae Scilicet Die 4ma mens Julij Ao Dni 1780.

Actum in Kyppa intra Vistulam Sitta ad Bona Wigi-
mino M Melchioris Krymanowski Capitanej Mlonow-
ow hereditt in Possessione Pñw. Francisci Stanis-
lawski existentia sputanti Feria Quinta ijñ Die Fe-
sti Sanctæ Margarethæ Virginis & Martyris proxima Sub-
ut Die Decima Tertia Mensis Julij Anno Domi-
ni Millesimo Septingentesimo Octuagesimo

In Præsentia Mei ac Gnosor Bonaventuræ Cieciszowski Camerarij
Terræ Plocensis Pauli Mineski Adami Mokrski Joannis Smolinskij
Valentini Kalinowski ac aliorum Plurimorum WW ad Actum præsens con-
gregatorum nec non MKg Prudi Stanislaj Cichgadd de Miszewo Ma-
rata Authi et Jurati Actum præsens Acclamarij dicti ad tanc
Officium Inpræsentiarum Burgrabiale Circuli Plocensis existentes Legibus Regni
de Stragenda Executionibus Sanctis Salis faciendi munera Officij hu-
iusmodi Item Munium Capitaneum in Fundamento Decreti Pi-
canalitij Executionis Regni Petricoviensis in tenore Legum Actum Petri-
coviæ in Judicijs Ordinarijs Gleby Tribunalis Regni Sabbato post Dñm
Invocavit Quadlem prælibati die 19 Februarij Anno Dñi 1780 Pe-
ter Melgis mondum in Lasocin Lasocki Tribunum Capitaneatus
per Ignatium Lasocki Item Mus Mri Polonici Glam Plocensem
Visoviensem Gostinensem Sochaczewiensem Varsaviensem Zaccroczymensem Capitd
Cittos per Joñm Borowski Judm post Ordinem Glæ Tribubi Regni
Petricoviensis Coronam Melgis mondi in Lasocin Lasocki Tribuni
Capitaneatus Partis Actr Jurisdictionem Mus Plocensem Visoviensem Gostinensem Sochac-
zewiensem Varsaviensem Zaccroczymensem Cechanoviensem Czerscensem aliis
Capitd pro tradictione Subditor ac Lyppæ ad Bona Wigicemino
sputens intra Vistulam Sittæ ad extenuationem Negotij &
pessus arrestum tum M Melchioris Lucmanowski Capitd Mlo-
nowiensis Bona Swiniary cum attinen Possessionis Sarki Originaliter Cittæ Jure victæ p justificationem in parti pessus ad Judm
præsens dictæ per MKg Prudum Stanislaum Cichgadd de Miszewo
Marata in Bonis Swiniary Canaj ibidem sitis positis & Coram Acti-
bus Gostinensibus Feria ijñ Die Festi S Thomæ Apli Videlicet 21
Mensis Decembris Anno immediate præteri Ao 1779 visitam de

videndo

iudenda Controversijs exauditis. teneri Partem Actorum docere
de sufficienti obtento processu censet idque in instanti et quoniam
Eadem Pars Actorum Decretum in Bilsko in Terminis Commutatis
Terminis Plocensi die 14 Mensis Octobris Anno praeterito ad Actorum
tum Sui Actorum M Lasocki in Contumaciam M Szyma-
noski Capitanei Klonoviensis et Generosi Stanisławski
praelatum a G Stanisławski Vadium Capitaneale Duplex
Jam vero tam a praefato M Szymanowski quam G Stanisła-
wski Poenam Secuplicem Quatuordecem Marcarum Polonicarum in Su-
blationem Trinarum Condemnationum super ipsis Cittis obtento
Solvendi demandans nec non Lsum Valentinum Uiazda per
Generosum Stanisławski ad Cancellariam Crenensem Plocensem sta-
tuendi et Centum Plagis ante Cancellariam fustibus Castigandi
iniungens nihilominus Lsam Helenam Viduam tum pro Lis Ma-
rianna Ubrowna L Valentini Uiazda Catharina Rostko-
wna L Mathaei et Catharina Helena Filia L Kasztelan-
czak Censertibus alias Subditas idoneas ex Bonis Wią-
czemino et Swiniary per M Szymanoski Haeredem et Gnum
Stanisławski Possessorem unus ad alium se se non referendi pro Ter-
mino et Coram Actis infrascriptis Sub rigore Poenae Bonorum decer-
nens reponit in Termino quoque Satisfactorio nempe Fra-
5ta in Crno Festi Immaculatae Conceptionis Glmae Virginis
Mariae Scilicet Die 9na Mensis Decembris Anno praeterito 1779 Mationem
ad Acta Crenensis Plocensis per G Gregorium Wornicki Vicarium Regen-
tem Crenensis Plocensis praesentaneum Actorum Spiller in scriptum et Cen-
stitutum Plenitem Crenensis specificatos M Szymanowski et G Fran-
ciscum Stanisławski ratione tam Vadij quam Poenae
Secuplicis Quatuordecem Marcarum Polonicarum non Exolutio-
nis subditorum non extraditionis ac perinde Decreto praeinser-
to Contraventionis illatam una cum Publicatione demon-
strat et eo Nne de Sufficienti Processu Docet ac traditionem
Subditorum ex Bonis Swiniary et Wiączemino extradi-
adjudicato nec non Ryppae ad Bona Wiączemin Spectantem
intra Vistulam Littae prore Sui ~~Affectanda~~ decernendi affectat
Ideo Judicium Condemnatione seu publicatione Supra

Dellecta

de Actu expressa post rem Judicatam obtenta pplenaria ad
Mentem Legis convictione declarata non obstante contumatia
Partis Principaliter Citte Jure Victe Partibus Comparente Primo
experiri deinpsequi in post pcedere Citte verò respondere se-
cursivis Suis Decrs Secrsive plati demandat in directa
responsione decrevit Quatenus Termino et Comparitio-
ne Complexi Illtis Capitanei v Eor Burgrabij aut Sub
delegati Jurati in hærendo Legi et ex vi Muneris Officior
Suor unus ad Alium se se non referendo sed qui Illor pri-
us requisitus fuerit facilius ve conduci poterit ad primam
Partis Acto Jure vincente requisitionem Decrq pscne
exhibitionem non obstantibus quibusvis impugnationibus
aut Jurium quorvis etiam Uxoreor aut Novor hæredum
v Possessor oppositionibus Maonibus facto v faciendo Termi-
nis et Relationibus ad Cassandum inscripto v Inscribendum aut
de Gravamine v de Vi Legis edito sive edendo alijsq remedijs
et defensis Juris, quæ omnia pscne Cassantur et Annihi-
lantur fortem finalem ac indilatam Executionem Sub-
ditorq ex Bonis Swiniary et Wiączemino extradi
ad judicatorum nec non Ryppæ ad Bona Wiączemin
spectante Intra Vistulam Sitte ad Extenuationem Officio-
sam Traditionem faciant peragant et ad mentem
Legis exequantur Seu venus Subditis ac Ryppam Negotio-
et Processui obnoxia in Realem et Actualem Possessionem
Partis Acto Jure vincente in Juribus ejus ppertionaliter tra-
dant et dimittant Seu unus illor idq Sub Pœnis Cen-
renitens Officiales sancito pscne interposito tradat nemo
verò Traditionem eandem Impugnare querras conducere
et modo quovis ppedire Audeat psumatve Sub Pœnis
Constitutione Anni 1768 Vallatis et Interpositis Decri
pscne vigere Joannes Nepomocenus Gołembowski Nnus
Tems Siradiensis manu ppria Karsnicki VRTS manu propria
Locus Sigilli Tems Siradiensis Legit Rosz Kowski ad In Ryppam

ad Bona

Bona Wiączemino spectans cum Supra scriptis Nobis ac Mli in Actu
Contento Condescendit Jurisdictionemq Suam officiosam pre
custodita prius Pace et Securitate fundavit qua fundata
Partes ut Suo Coram Officio Compareant eidem Mli acclamare de
mandavit quo in termino Acclamatorio pltor Comparens Gnus
Josephus Zabohlicki Suo et Mci Sigismundi Lasocki Tribuni
Sieprzens reproducto tam decreto Terri Plocens in Bilsko die
14ta Mensis Octobris ao pre praeterito 1779no Inter eundem Mli
gismundum Lasocki Tribunum Sieprzens et G Josephum Zabo
hlicki Actu et M Szymanoski Capitto Klonoviens ac G Stani
sławski Cttis Parte ab altera in contumaciam lato quo mediante a G
Stanisławski Vadium Capitto Duplex iam vero tam a M Szy
manoski qm et G Stanisławski Poena Secuplex M Lasocki
Tribuno Sieprzens adjudicato ac extraditio Lsarum Helenae
tam pro Lsis Marianna Ubiarowna Lsi Valentini Uiazda
Catharina Kostkowna L Mathei et Catharina L Cuzta
lanczak Centibus ex Bonis Miscewo Murata M Lasocki
Haeredito per Supra fato L Uiazda ad Bona Wiączemi
no ~~educto~~ M Szymanoski Haeredito et G Stanisła
ski Possessioni subiectis educto aliarum ex Bonis Wią
czemino et Swiniary Subditarum M Lasocki Tribu
no Sieprzens est incuncta, quam et Condne in Ter
mino Satisfactorio Coram Actis Crens Plocens Die
9na Mensis Decembris ao eiusdem ex Prli Comparitione
G Gregorij Wornicki Vicis Regens Crens Plocens Nnae
M Lasocki qua Inscri Plentis ~~in rationem~~ Cens M Mel
chiorem Szymanoski Capitto Klonoviens Bonorum
Swiniary Wiączemino Haeredem et G Franciscum
Stanisławski Conrdi Br Possessorem ratione non So
lutionis Vadij Duplicis ac non extraditionis Sub
ditorum supra specificato tam non Solutionis Poenae
Secuplicis in Sublationem Trinarum Condnarum
Decreto Supra de Actu exarato adjudicato Contra
ventio

ventionisq de actu supra Cennotato Decreto in termino Sa-
tisfactorio Circa maonem factam obtenta et Publicata
petijt ab officio pcne cand Ryppam in supra scro Vadio
Duplici ac Pena Sexplici, tum in Condemnatione in
Termino Satisfactorio obtenta ad extenuationem tradi
et dimitti Cujus Postulationi officium presens annu-
endo ad dimissionem ejusdem Ryppae sese Contulit Cujus
tenor Sequitur Eiusmodi Podaie się Nayprzód Miko-
tay Wyczka Sołtys trzyma Gruntu W łokię iedną to iest
Morgów 33 z tego Czynszu na rok Płaci Tynę Sześć
dziesiąt Sześć powinności robi dni dwanascie
Sobą y Inwentarzem Drugi Jan Kruś trzyma
Gruntu Morgów Piętnascie z tego płaci na rok
Tynę Trzydzieści powinności robi Sobą y Inwen-
tarzem dni Sześć Trzeci Jerzy Milka trzyma Gron-
tu Morgów trzydzieści Pięć płaci na rok z niego
Tynę Siedmdziesiąt y robi Sobą y Inwentarzem
Dni Dwanascie Czwarty Maciey Zener trzy
ma Gruntu Morgów Dwadziescia Sześć pła
x ci z niego Tynę Pięćdziesiąt dwa odbywa
Robocizny Sobą y Inwentarzem dni Dziesięć
Piąty Krystyan Mulcan trzyma Gruntu Morgów
Dwadziescia y puł płaci Tynę Czterdzieści
Jeden robi Sobą y Inwentarzem dni Osm Ci-
wszyscy Gospodarze Niemcy Wolni do roczni
wypłacaią Czynsz na S. Marcin który to Czynsz
y teraznieyszemu Nowemu Possessorowi W Jmć Panu

Zigmontowi

Zigmontowi Lasockiemu Woyskiemu na tenże Czas
płacić będą powinni a zas podymne do Wiązczemi-
na do dworu tak iak do tych Czas oddawali tak y
teraz oddawać maią post Cujus quidem Conscriptio-
nis Status premissae Ryppae Officium praesens supra
scriptum quinque Censuarios in Eadem Ryppa habitantes cum
Agris Pratis Campis Sylvis ac Littoribus cum quibus datijs tribu-
tis seu Censibus ac laboribus in Possessionem Actu-
alem usque ad extenuationem Vadij Capitanealis du-
plicis tum Poenae Scuplicis Quatuordecim Marcarum Pol.
ac Condnis in termino Satisfactorio Bonificationem
praemissarum Subditarum tradidit et dimisit prout prae-
sens tradit et dimittit et ad Intromittendum cum
M. Lasocki Tribunum Sieprzensem Novum Possessorem
Mlem in Actu Contentum deputavit qui Mlis Sa-
tisfaciens deputationi Suae in praesentia Supra
exaratorum Mlium alta Sua Voce nomine Impu-
gnans nec Contradicens Intromisit Officium
itaque praesens eandem Ryppam cum supra specifi-
catis Censuarijs absque ulla praepeditione per M. La-
socki possidens idque sub Poenis Contra irritatores
Actum Officiosorum Legibus Rni Sancitis declarat
Traditionis praesens Vigore + Sieprzkiemu

Hyacinthus Przedpełski Burgrabius Crensis
Plocensis

Officium Pcens Crem Capitt Plocen ad Oblationem
G. Bartholomei Lisowski Traditionem infra
scriptam in ~~Bes~~ Ryppa ad Bona ~~[illegible]~~ Wiączemino spe
ctans pro Parte infraexaranda per Officium
Burgrabiale loci Pcens expeditam Manuq Episcopi
Officij Burgrabialis subscriptam reproducens
ad Acticandum Actisq Pcens ingrossandum suscepit
in tenore sequens (inserat) Orginale vero
Episcopi Traditionis circa Acta relictum

In Cro Plocen Fa 3tia post Fm Nattis ~~[illegible]~~
~~Joannis Baptistae~~ Beatissimae Virginis
Mariae pa scilicet die 12da Mensis
Septembris A. D. 1780.

Actum in Bonis Kraykowko idq in Trno Condescensionis Fra Tertia post Dominicam Cantate proxima Scilicet Die 25 Mensis Aprilis Anno Domini 1780. In praesentia GG. ac NN. Caroli Turowski Burgrabij Crenn Plocen Stephani Woznicki Adami Sabbae Jezewski Thomae Smardzewski Valentini Niedroski Cypriani Dzierzanowski Thomae Lisowski ac alior Plurimorum ad actum praesen Congregatt Nec non MRG Providi Mathej Banasiak de Kleniewo Authi et Jurati Actuj huic adstan et Eund acclamant.

Officium Infrascriptt Crenn Plocen Burg Condrle Insistens Insistens Dero Crenn Ploc Fra 2da post Fm Circumcisionis Xti Dni proxa Scilicet Die 3tia Menc Januarij Anno praesen Inter Gros Stanislaum Trembinski et Victoriam de Szawlowskie Conges actt ab una, et GG. Franciscum Szawlowski ac Mariannam Nadratowska Invicem Conges Parentes, tum Franciscam Szawlowska Virginem Innuptt filiam Citt parte ab altera pro latt Quo nimirum Dero Condescensio Judicij Suj ac GG. Mathej Krzywkowski et Ejusd nnis Lisowski Burg Crenn Ploc Captatt tempore ad fund praesen Br Kraykowko est assignata. Eodque Dero Injunctum est ut id Judm aut Gsi Burgrabij unius absentia non obstan pvia de adventu sui tempestive facienda avisatione Mutuo Ptium Sumptu Conducenda Condescensuri ante Omnia Comportaonem Documentorum Causam psenc elucidanc praevio Super realem Comportationem praestanda Juramento assignet, ex quibus Comportatis Levaonem Summar Sive Soluonem Earda Si quae ex ejsd Sortibus appaniemt decidat, et Easd Sortes eximendas decernat, Calculum cui et aquo pvenerit praestand Injungat Inquisitionem si opportuna videbit educenda declaret, Bonificaonem

Bonificaonem variar Ptensionum adinveniat, Extradionem non so-
lum rer verum etiam inventarior Sententiet, Pœnas Super quo
interent, irroget, Juramenta ubi Necessitas postulaverit exciperet
Indictionem Ptis Citatt resolvat totamq hanc Causam nihil in-
tactum et Irresolutt relinquens Juxta Trnum Maaones ac pri-
ones Ptis actt finaliter decidat dijudicet ac moderet. Cujus
vel quor Decisioni Ptes utrœq parere et acquiescere ac Judicatum
pati, Sub Pœna Bnis illo in Trno Condnis Super Pte Con-
traveniæ Publicanæ debeant ac teneant. Pro quo Condnis
Trno Ptes quos voluerint, et negotium præsens poposcerint
adcitent adcitandi. Sub Simili rigore quo Supra Compa-
reant et Judicatum patiant. mente Cujus Præinserti Decr
Offm præsens requirens Pte actt ad Bona Suprascrta Krayski-
ko Pvia de adventu Sui per Literas Missibiles ante unam
hebdomadam, ut lex disponit, facta Avisaone Cum Nlibus
ac Mli in Actu expressis Condescendit, Ibiæque Juris dic-
nem Suam, Pcustodita prius pace et Securitte Publica, ad tibi
Juridicis Congrua fundavit, Qua fundata Ptes utrasq ad
Comparenæ et Comparitionem Inscribenæ prædicto Mli
clamare mandavit, Quo in Trno acclamato Ptibus Ipsis
Etquidem G. Stanislao Trembinski et Victoria de Szawłow-
invicem Congibus actt, etquidem Contem in assa Mariti ptter
Francisco Szawłowski et Marianna Nadrałowska invicem
Congibus Parentibus tum Francisca Szawłowska Virgo
innupta filia Citt et indicens per eundem G. Franciscum Sza-
włowski Maritum et Parentem Suo Contis ac filiæ Suæ in-
Ptter. G.G. Alberto et Casimiro Pomianowskie fratribus inter
Germanis adcitt et Indicens Ptter. Coram Officio præsens Com-
parens et Secum Judtter Controvertens ac. Satisfaciant Ptes
in Puncto per Dcrum Superius expressum ex quo Psens Condn

peragit

peragitur actus injunctae adcittonis, et quoniam Gnus Franciscus Sza-
wlowski Copiam adcittonis pro Evictione Sui respectu Extensae per-
Ptem actu pro Desolaone Edificior bonificaonis et aliar Circumstantiar
per Mlem Rmi Gnalem Produm actu annotatt GG. alberto et Casimiro
Pomianowskim Jurisdatoribus Suis more Pltus Plocen editt et
recognitt Suo in officio Condrli reposuit, adcittiq pltter Compari-
tionem inscripserunt, Proinde offm praesens Satisfactione hoc
in puncto Sententiae Suae ad inventa, Exequendo ulteriorem prae
inserti Dni Regulam Ptibus tam principaliter inter se agenq quam
et adcittis Documenta Omnia Causam praesenq evincenq
praevio Conscribenq Summario et Super realem Compor-
taonem Extanq Juramento Comportare hocce offm Censet
idq in instanti. Et quoniam Gsi Stanislaus Zembinski et
Victoria de Szawlowskie olt G. Joannis Szawlowski filia
invicem Conges Dnum Potiorittis Fra 3tia in vigilia Jsti
S. Jacobi Apli ao 1742. In Fundo Br Kraykowko inter
G. Victoriam de Osieckie G. Joannis Szawlowski Contem
ab una, et GG. Valentinum Grabia Albertum Pomianowski
et alios Creditores in Ordine Exdivisionis Edificior
Arear hortor Prator et Campor Parte ab altera Latum, ad
actaq Crenq Ploc Fra 4ta pt Octavas Jsti Sm Corporis
Xti Dni 1761. per oblatam porrectt, tum Maonem in Cro
Ploc Fra 2da ante Jstum S. Mathaei Apli et Evangq 1752do per
G. Joannem Szawlowski Conq GG. Albertum Pomianowski Ma-
thiam Grabia et alios Possessores vigore Jurium Suor rne per-
Eosq Super Sortibq in Bnis Eisq Kraykowko Minor Sibi ser-
vienq Contribuonis Capitt et Demae Parchtis non Pacificaonis
Subditor Aufugere Causaonis, item Coram Eisq actis Sabbo
ante Fm S. Margarethae Vgnis et Martyris 1757 ao per Eosq
GG. Joannem Szawlowski Eorq Br Kraykowko haeredem

et

et Victoriam de Osieckie Conges Conq. GG. Sophiam de Brzeski
wskie Relict. old. G. Ambrosij Zawadzki Contem ac Successores old.
GG. Alberti Cieszewski et Alberti Pomianowski Mathiam Gralie
respectu Similiter non Soluonis Contribuonis Capitalis ac
Decimae Pehlis praefatique Bro Kraykowko ruinaonis facti;
Item Contractum Obligatt. Plocae d. 9na July 1757 anno in
Summa Ducentor. Quinquaginta Tync. inter Gros Joannem Szawl
wski old. Stanislai filium et Victoriam Osiecka old. Jacobi filiam
Conges abuna, et G. Franciscum Szawlowski old. Severini filium
Instrum. et Confectt. ex altera pte. Item in Cro Plocz. Fra 6ta post
Dcam Rogaonum 1762. anno Maones binas Sub eod. Actu pro
Pte Sui actt. ac Contis Suae et alior. primar. rne Dmnor.
Illatt. ac Summae Centum Tync. per old. G. Joannem Szawlowski
in Coemptionem boum G. Francisco Szawlowski litt. Datt. ale
ram respectu Summae Ducentor. Tync. itidem per old. G. Joannem
Szawlowski actt. Contis Parentem ad Conservaonem Concessae
post fata Ejusd. Gnosi Joannis Szawlowski totius Substan
tiae ac Suppellectilis Domesticae deoccupationis; Item Coram
Eisd. actis Fra 4ta pt. Dm Conductus Paschae 1764. proanem
Conq. G. Franciscum Szawlowski respectu per Eund. Domus actt.
Invasionis interposittt. Item Eod. ao in Cro Plocz. Fra 2da post
Dcam Cantate Cessionem per Eund. G. Franciscum Szawl
wski G. Stanislao Trembinski actt. Super Summam Ducen
tor. Quinquaginta florenc. Pott. per old. Mtes Joannem Szawl
wski et Victoriam de Osieckie Conges in obligaonem agrorum
Super Bonis Kraykowko Litt. Levatt. recognitam. Eodem
Anno et Coram eisd. actis Fra 4ta ipso die Jsti Decollaonis
S. Joannis Baptae proaonem una cum Obductione ex Parte
Suor. actt. Conq. Gros Franciscum Szawlowski et Mariam
non Soluonis,

Nadratowski

Nadratowska Conges Parentes et Franciscam Szawłowska filiam virginem in nupt. factam. Denique Contractum Resignatt in Bonis Mokrzk die 15. Junij ao 1778. Inter Gros Martinum Szawłowski ob Joannis filium cum ob G. Victoria Osiecka progenito ab una, et se ac parte ex altera initum atq Donaonem Coram actis Crem Ploc. Tra 3tia post Trium Sanctae et Individuae Trinitatis proxa Scilicet Die 16ta mens Junij una Cum Quietatione de Pretio Eodem Anno quo Contractus Inter Suprascripto Ptes Subsecutt. Gnosus quoque Franciscus Szawłowski citatt Contractum Triennalem Obligato Plociae 9na July 1757. anno Inter Gros Joannem Szawłowski et Victoriam Osiecka Conges ab una, et se citatt parte ab altera Confectt quo nimirum Contracta Sulci hyemales in quolibet Campo per Triginta Cum Pratis hortis et Granario in provisione a Summa Ducentor Quinquaginta florenorum Polt provenien Sibi citatt Sunt dimissi. Item Scriptum Certum Mnle de data Ejus in Bnis Kraykowko Die 10ma aprilis 1760 per GG. Stanislaum Trembinski et Victoriam de Szawłowskie Conges Sibi citt Congibus datum quo mediante Scripto Jsd GG. Trembinsey a Expeditione Suae Possessionis Se citatt GG. Szawłowskie praecustodierunt. Item Contractum Certum d 14. mens Junij in Lubki 1762. Inter G. Paulum Struzewski Suo et G. Marcianna de Goslickie primi ob G. Stanislaj Ciesewski 2di ad praesens voti Contis Suae mne, et se citatum Initum Eodemque Contractu Sors in Bonis Eisd Kraykowko Litt mentionatt Dero Potioritatis Eid G. ad praesens Struzewska ex divisa et pro Summa Quinquaginta florenorum Polt in Possessionem Triennalem Sibi Citto est Dimissa. Item in Raciąz Die 14ta May 1764 Scriptum Mnle per G. Stanislaum Trembinski in Personam Suj citati et indicen Super Summam Ducentor Quinquaginta florenorum Polt datt, quo Scripto Agri in Obligaone apud se citatt existen in possessionem Eid G. Trembinski Sunt ~~di~~ restituti ~~missi~~

restituti; nec non in eodem Scripto alterum Scriptum reversale sine Data
et Anno per se Citatt Gmd Szawłowski, Super Summam Centum Tynę
in vim Supraexpressae Summae Ducentor Quinquaginta florę Pol
Gnoso Trembinski Datt, Item Scripta bina Manualia in una pa-
gina Papyri existenę, primum quidem 1764 anno Super Summam
Centum Tynę, alterum 1769 die 4ta July Super Summam Du-
centor Tynę includenę priorem Summam Centum Tynę in Su-
pra exarato Scripto expressam per G. Albertum Pomianowski
Sibimet Citto in Obligaonem Agror Super Eisdem Bnis Kray-
kowko Sitt Data. Nec non proanes binas primam Sal-
batho post Deam Conductus Paschae, alteram una Cum
Obductione Fra 4ta Ipso die Festi Decollaonis S. Joannis
Baptistae utrasq ao 1764 Coram actis Crenę Plocen
Interpositas. Gnosi autem Albertus et Casimirus Pomiano-
wscy adcitti olt G. Adami Pomianowski filij olt vero G.
Alberti Pomianowski Nepotes Scriptum Coram actis
advocatiatt Raciązien Fra 2da pt Festum Assumptionis
in Caelum Bmae Vgnis Mariae ao 1739. per G. Joannem Sza-
włowski Super Summam Quingentor Tynę à Gnoso Alberto
Pomianowski mutuo Contractt recognitt manuq Eorum GG. Jo-
annis Szawłowski et Victoriae de Osieckie Contis Sub-
scriptum ac Denum Potioritis Supra de actu Exaratt quod Dom
in Supraseram Summa Quingentor Tynę Agros Sibi exo-
visos habent praesenę in Officio Condrli Comportarunt,
Juramentumque Super realem Comportaonem Docume-
tor adstanę Mnli in facie Officij Sui in Eam Juramenti
Rotham prout nulla alia praeter in Officio Suo Compor-
tata ad Causam praesenę Spectanę apud se habent, explevi-
runt, Ita Ips Deo et Sancta Jesu Xti Passione adjuvanę

post quod

post quod expletum Juratum. Satisfactioneq ad inventa Offm psens ul
terius hoc in negotio Ptibus procedere mandat, in procedenda Su-
spensa Resolutione Documentor Superius exaratt quoniam Causa
praesens non tantum respectu Exemptionis Sortium ver etiam et aliar
ptensionum fundi Desolationis, aedificior ac dandi Calculi
mente Dni ex quo psens nititur Condnis actus Suo in Offi-
cio promovetur Quae Sine Revisione aedificior et Campor
decidi haud valet, idcirco Offm hocce ad Revisionem Eorund
cum Ptibus et Vicinis se Contulit, Qua peracta revisione
et facta investigatione Quoniam hocce Offm Lucide ex Eadem
Informari nequit, proinde propter Meliorem Informationem Sui In
quisitionem tam in deductionem qm Emundationem Instantanee
educenda Censet et addit Mlis Ptibus utrisq ad pronuntiandam
Super incorruptionem Testium Juramenti Rotham. Praestiterunt
tam Gsus Stanislaus Trembinski Suo et Contis Suae, quam et
et Gsus Franciscus Szawłowski itid Suo et alior nmibus
post quod pstitum Juramentum Conscribant Ptes Interroga
toria Conscrta Sibi ab invicem Communicent, et Subscribant.
Testes inducant et Inquisiones Suas educant Conscripse-
runt Subscripserunt Testes induxerunt, Inquisiones que
Suas in pari Numero Testium Eduxerunt, ad quar eductar In-
quisitionum Lectionem, Resolvendae Suspensionem Documentor
anterius Suum per Offm factam, Condescendit; Quando quidem
tam ex Ejusd Inquisitionibus quam et ex Documentis repositis
Officio Suo deductum est, ott Gm Joannem Szawłowski Suae actt
Gnosae Victoriae de Szawłowskie Trembinska Parentem Summam
Quingentor Tynf albae argenteae Monetae ab ott G. Alberto Pomia
nowski Gnosor Alberti et Casimiri Pomianowskich fratrum inter
se Germanor adcitatt et Indicenf Avo, ad Serum Manuale Po-
ram actis Advocatiatt Racięzienf Tra 2da post 13 Fstm assumptionis in Ca

Lum

Cœlum Bmæ Vrgnis Mariæ Anno 1739 recognitt Contraxisse, Deroque
Poldritta in Eadem Summa Agros in Bonis Kraykowko ac Ædificia
ex divisa esse, ac post præfatt agros et Ædificia Gnoso Francisco Sza-
wlowski Citato Scripto Mnli d. 4ta July Anno 1769 pro Sum-
ma Ducentor Tynæ obligasse, Eorumque Agror et Ædificiorum
per ~~eum~~ prædictt Gm Szawlowski Juris Obligatt quesitorem in
hucusq Possessioni institisse, Jam autem G.G. Stanislaum et Vi-
ctoriam de Szawlowskie Conges Trembinskie præfatt Bonorum
Kraykowko vigore Transactionum Supra de actu et Anno exa-
ratt a Gnoso Martino Szawlowski olt Joannis filio actt Con-
tis Fratre Germano Sibi Servienæ hæredes, actionem pro Exem-
ptione Earunæ Sortium dandoque Calculo ac Bonificaone
Desolatt Ædificior ad Judm Crenæ Plocæ Gnoso Francisco Sza-
wlowski Instituisse, hoc que in Punctt Derum Injunctæ Condrio
ad funæ præsenæ Bonor exportasse, Rehabitionemque Ob-
tium Earunæ ~~obligatt~~ uti hæredes cum offerentia Exolutionis Eju-
dem Summæ Ducentor Tynæ per toties dictt olt G. Albertum
Pomianowski a prædictt Gnoso Francisco Szawlowski in vim
obligaonis Contractt prætendisse, Quocirca offm præsens
Condrle Studenæ Legi et Justitiæ Insistendæque Supra seu
Documentis ac Inquisitionibus, Exemptibilibus Jisæ Agro
Seu Sortibus adinventis decernitt Quatenus Jiæ G.G. Stani-
slaus et Victoria de Szawlowskie invicem Conges Trem-
binscy actt Summam prætactt Ducentor Tynæ in florenos
vero reductt efficienæ Ducentor Quadraginta florenæ Poltt igne
ex Summa Superius expressa Quingentor Tynæ in Eisæ Bono
Kraykowko hærenæ Gnor Pomianowskich propria in et provigilia
Fsti Nattis S. Joannis Baptistæ Anno præsenæ proxe ventura
Præfatt G. Francisco Szawlowski Cittor Solvat et realiter enumeratt
idque Sub Pœna Bnis In Casu Contravenæ circa Manifestationem
Coram officio et actis Crenæ Plocenæ

In Ibidem facien

faciens Publicanae Post Levationem autem Ejusdem Summae Ducentorum
Quadraginta florenorum Polon. Jdem G. Szawłowski de Eadem Sorte Sive Agris
per se possessis et Aedificijs in Una Septimana Condescendat et
in Possessionem actoris dimittat, idque Sub Poena B. mris in primis
et proximis Judicijs Crone Ploce post Contraventionem Publi-
canae Restans autem Summam Trecentorum Decem florenorum et Gros-
sorum ~~Duorum~~ viginti Duorum Polon. demptis Summis binis prima
Supra expressa Ducentorum Quadraginta florenorum Polon. in pacifica-
tionem Oneris Gnorum Pomianowskich per actum G. Francisco Sza-
włowski Citato Solvi Injunctum, altera Centum Sexaginta Quin-
que itidem florenorum Polon. pro varijs fundi Pretensionibus inter
se actum abuna et Eosdem GG. Pomianowskie parte ab altera Judicatum
accordata, ex Supraseriam Summa Quingentorum Tynforum Originali
in Eisdem Bonis Krajkowko existentem Praedicto Mosis Alberto
et Casimiro Pomianowskim fratribus inter se Germanis in et
pro Vigilia Festi S. Michaelis Archangeli anno praesenti proxime
venturo Coram officio et actis Crone Ploce Sub Poena Ba-
nitionis in Casu Contraventionis Circa Maiorem In Ibidem
faciens Publicanae Solvant Jdem Gri Trembinscy actum et
realiter enumerent. Quo vero Spectat ~~praetensam~~ Solutionem
Restans Summae Centum viginti Quinque florenorum Polon. ex
Summa Majori Ducentorum Quinquaginta florenorum Polon. a GG. Trem-
binskie praetensam quoniam ex Suprascriptis Documentis offi-
cio Suo deductum est Summam Eandem Centum viginti
Quinque florenorum Polon. per Eundem G. Stanislaum Trembinski Ma-
ritum et Contra Ejus actum praefato G. Francisco Szawłowski Citato non pacificas-
se quocirca Officium hocce Statuit Quatenus Jdem Suprascriptum actum
Eidem G. Szawłowski Citato ~~Similiter pro vigilia Nattis S. Joannis~~
Bstae Sub Simili exolvant rigore. Quoniam vero ex Inquisitio-
nibus per Ptes utrasque in Officio praesenti Condicti eductis et re-
Levet positis

G. vero Szawłowski Citato Eandem Summam in Termino Eodem et Sub Simili rigore
Summam praefatam Centum viginti Quinque florenorum Polon.

et repositis lucide apparet Granarium actu proprium per G. Szawl-
uski Citato stante Possessione sua desolasse, Jam autem aedifi-
cium et Holodium in sorte per eundem citato per aliquot annos posse-
sa suorum actu haeredito restaurasse, Eoque in passu Ptes praemissa
pro quota Quadraginta florenorum Pol. in vim restaurationis praefati
aedificij et Holodij per Citato facto, includendae etiam Desolatio-
nem Granarij actu Judicata se se composuisse, quocirca officium
Jdem attenta Earundem Ptium Judicii Compositione statuit Quatenus
Supraseri GG. Trembinscy Conges Quotam Eandem Quadragin-
ta florenorum Pol. in et pro Crno Tsti S. Michaelis Archangeli
anno praesenti proxime ventura coram officio et actis Crenae Plo-
sub Poena Bnis circa Maiorem faciendae publicandae praefato Citato solvat
Quo autem interest Summam Centum Tredecem Tynae pro bobus
per olim Joannem Szawlowski actu Contis Parentem, G. Francisco
Szawlowski datam, per Eosdemque Gnos Trembinskie actu praeten-
sam, quoniam Jdem G. Szawlowski Citato Summam praemissam
a praedicto olim G. Joanne Szawlowski accepisse se abnegat,
et eo nomine ad Jurtum se trahit, proinde admissibili Eo-
adinvento injungit officium praesens Quatenus praefatus G. Sza-
wlowski Citatus evadat in Eam Juramenti Rotham prout praefa-
tam Summam ab eodem olim Joanne Szawlowski non acce-
pit et ad Solutionem Ejusdem Summae non tenetur, et
additur Eidem Mlis Judicis ad pronuntiandum Juramenti Rothae
praestitit. quo attento Juramento Liberum eundem Citato Officium
hoc a praetensa Solutione Ejusdem Summae facit et pro-
nuntiat. Inseminationes vero in Eadem Sorte obligata existunt
per G. Franciscum Szawlowski Citato importato officium Eidem Ci-

abs

absq ulla praepeditione acta Libere Casae Colligere determinat
idq Sub Poena Bnis in primis et proximis Judicijs Crenae Plocae Post Contravenientes Incidentes
Publicanae, ad extremum Quietaones Contribuonum Capitis et
Decimae Praefati GG. Pomianowscy adcitt et Szawlduski Citatus
Quisque illorum in Termino Sui Satisfactorio, videlicet GG. Pomiano
wscy pro annis Sexdecem Possessionis Suae Similiter quoque
et G. Franciscus Szawlduski Citatus pro annis Viginti Duo
bus ad manus praedicta acta extradant idque Sub rigore Poenae
Bnis distinctim Super quolibet extendendae In Cathego
ria vero violentiae per Ptes sibi ab invicem illata quoniam Eaedem
Ptes Principaliter Inter se agentes post eductas Inquisitiones in hac
circumstantia mutuo Judlter se accordarunt, et Composuerunt
Proinde Offm praesens Condrle attenta eadem in praemissis Judli Com
positione ad Pnalitte praefatas Ptes Liberas pronuntiat ~~Quinimo~~
Maaones quasvis proaones et obductiones ex utraque
Pte facta et interposita Cassat Mortificat perpetuum
Silentium toties dictis Ptibus omnibus interdicit D.P.V.
Mathaeus Krzywkowski BlPlocen Judex Condtis
Mathaeus Lisowski Burgr Crenae Plocensis

Offm praesens Crenae Capitis Plocenae ad Oblationem Gsi
Stanislai Trembinski Decanum Condrle Infrascriptum
In Bonis inferius nominanae per Offm Burgrabia
le Crenae Plocen expeditis manibusq proprijs ejusdem
Officij Subscriptum reproducenae ad Acticanae actisq
praesenae ingrossanae Suscepit in Tenore Sequenti Inse
ratus Originale Ejusdem Decan circa acta relictum

In Cro Plocenae Fra Vta in Vigilia Festi Natlis Sancti
Joannis Baptae scilicet Die 23. Mensis Junij Ao
Dni 1780

Denum Condnis in fundo
Kraykowko per offm Conde-
scensoriale Burgr expedito

1780.

In Cō Plocen Tra Dlia p. D. Notar. B. V. Mariæ Plocensis
et Die 12da mens 7bris a. D. 1780

176

47

Actum in Bonis Rychaucic Gnaty sorteq Gri
Joannis Dzierzek Kurkowski Hereditaria Port Otim
Inōrum Josephum Kurkowski Fratrum Gri Ster
liter Vile Functum Jure Successionis in eum devo
luta in Obligatione Inōsi Petri Cieszewski Castren
Feria Tertia Post Festum Sancti Bartholomei
Apostoli Proxima Subiect Die 29na mensis
Augusti Anno Dñi 1786

In Presentia Inōrum de Dobilicium Benedicti Kowalewski Andreæ
Jasinski et Joannis Dzierzek Kurkowski Ejudem Sortis Here
dis ac aliōr Plurimōr ad Actum Presens Congregatōr tum
Ministerialis ℔ R. J. Dñi Casimiri Dawszenicz h. de Ho
tem Authentici et Jurati Actum Presens Acclamantis et
Ejdem Audientis.

Officium infra Scriptum Quogradiale Castrens Plocens ministe
do Legibus Regni Deputandis Executionibus Sanctiss Satisfa
ciendo Munere Sui Coniuncto Illustrem Mōrem Capitō infra
damento ℔ Adelitionis a Mō Josephe in Zakrzewo Zakrzewski
Zakrzewski Coadiutore Supremi Judicii Castrens Plocens
Per expressum in Personam Officij Sui Habilit ad Bona in Actu
Contenta Cum Supra Scriptis Dobilibus ac Ministerialis
Requisitione Mōjci Petri Cieszewski Vexilliferi Italicens
Pactis Juxe Vincentis Condiscendit Jurisdictionemq Suam Offi
Eam Voce Supra Dati Ministerialis in Presentiq Supra expr
sōr Dobilium Fundavit, que Fundata Pactes. ut Suo Coram
Officio Compareant Ejdem Ministeriali Acclamanti clamandi
que in Termino Acclametorio Personaliter Compescen Tam
Mōjcius Petrus Cieszewski Jurevicensis, quam et Inōrus Joan
nes Kurkowski Jurevicius, et quidem Mōjcius Cieszewski Reprodu
tis Decreto Castrens Plocens Feria 2da Penultima
Beatissime Virginis Maria Anni elapsi Millesimi Septimi mensis
Julij Anno nunc labenti instio Se Compescentem et reproducen
Adune et Inōrem Praesopiam ele Kurkowskie primi Olim
Casimiri Kurkowski Secundi ac Presens Mōjci Joannis Kurkow
ski Thesaurarii Plocensis Consortem Sopiosam Matrem

Joannem

Joannem Filium Appolloniam Gmoś Thomæ Swierzinski Catharinam
Zakrocki Stanisłai magdalenam Gmoś Joannis Koskowski Co
Filias Koskowskie de Eadem Masitin Laste abaltera Lato
mediante ex Sorte Gmosi Jozephi Koskowski Filij et Fratris Ju
donum in Roma Audientie Gmatis Acte Solutio Summar Unius
Alterij Duodecim Auroz Hungaricalium tum Romas Dimi
Simplicis Secundo Dium Marcas Polonicalium Eo Olim Gmoś
Jozephum Koskowski Filium et Fratrem Jurovictos Apostol
vincnti Contractarum Decreto, inito Lastum Jurovincentem
cicdictum Olim Gmum Jozephum Koskowski adjudicatos, Su
Provisionis a Summa Originali minutum junete Septimdecim
Auroz Hungaricalium per Septem Auentum Computi
Annis Duobz proxemis nec non Luste Pond Dium ac Pe
Simplicis quetum Decem Marcas Polonicalium in Sublation
Condemnationis ac pro Contravention Decreti a predicta Lat
Jurovicta Lasti Jurovincenti et injuncta. et Condemnatione
Actis Castrz Wocsz Petri Eda Post Festu Sancti Bartholo
Apostoli Proxima Salutet die Vigesima Octava Mensis Aug
Anno Currenti ex Lasta Eadem Mitia Rzeszowski Jurovincnz
Supra prefati Gmoś de Koskowskie Lodowske Matre Koskow
Filie Swierzinskie Zakrockie et Koskowskie Congus intuitu pa
Solutionis Summarium junete Septem Decem Auroz H
garicalium Annuo Pensionali proxemis ac Marcas
Supra Expressas Contraventionis Decreti Supra de Acta cau
te in termino Satisfactorio Arca Mnisitationem Lastem Obt
et Publicate. Scuit ab Officio Vocsz Sortem Cum Edicto
Summa Supra Expressa ac Mandatis Correspondentem Tradi
mitti Jam Dcto Gmu Joannes Koskowski Eandem Traditionem
non Prejudicabat quominus Libenter admittebat Cujus Postulatis
Officium Vocsz Annuendo ad Traditionem Agrorz Cum Edicto
ac Conscriptionem Status Eorundem Esse Curavit Cujus Tenor
prout melioren Informationem Partium Polonico Diomat
Sequitur Ejus modi. Grzegorz Chłopski w Stupy Stawia
Circle z Stupy pod Dom poprzedzinwały a Osobliwie od Zach
Wsi Circle Zaszczytem Zgnite z trzy Stupy umocnicty, Sa
Zżyte wzwała sz Dowi do Sadu na Rzgurnie prosty obłoty w
Kumin dobrze wyłepiony z Sadu Dowi do Gizby na Zawiązach.

Z Klemby Zakrzy

6

Prosty roboty w Izbie komin z kapy Dobry Nie do Bicia
dwa iedno Duze drugie małe z drobnych szybkow przez trzeci Czyż
dzowi z Izby do komory iedne drugie z tamtey na Dwor obie na Bi
gunie ze Okoblami nad Izbą y komory potym Dzyłow Dach nad Tym
Całym Budynkiem Stary do naprawy potrzebny Za tym Budynkiem Stoi
wek z Chrustu ogrodzony na którym pozycie Sadzonka w Sosz
y Slupy Stawiona Slupy podbite y Sztachet poprodzielany przez poło
wę Chrustem a przez połowę Stawą pozycie. Ogrod w którym Lipek
Siedem się znayduie drzewem warzywem y krzewiastemy zasiany y
kapustą Zasadzony, oraz Zboku przeciw tamtemu ogrodowi leżący Zboże
go iuż nie ma zebrane między Ogrodami W. Podowskiego y Krzes
tego Bartłomieia leżący Zaczynaiący się od wązkiey ogrody ciągnący się
Zboku y kończący się do Granicy Dzierdowskiey, Zboże tego Ogroda Zboku tey
go Zboku się pogrodzone, Zboże oraz y Zboże podwora mieyscami ogro
dzić potrzebuie, w Polu pod Dzierdowo ame Włosa Jarych Orem
Stay Troie między miedzami W. P. Podowskiego leżące Zaczynaiący
Od Stow ciągnące się do Granicy Dzierdowskiey Zboku, item Włosa
Jarych dwanaście przy miedzy Walkowskiey leżące item Włosa Wal
kowskie zwane Jarych Dziewięć Stanem iednym leżące Zacz
naiące się od Drogi ciągnące się do Granicy Dzierdowskiey Obydwie
Zboku leż pusz Siano zbiich zebrane, item Łąkę Zagonow dwa
nascie, Pułstay się ciągnący między miedzami Krzesowskiego Bartło
mieia y W. P. Jana Kurkowskiego leżący, item Łąkę Jarych Czte
ry Stanem iednym Zaczynaiący się od Granicy Dzierdowskiey ciągną
cy się do Stow, między miedzami Krzesowskiego Bartłomieia, item
Włoska Zagonow Dwanascie Stay Owies przy Stowach leżące Zie
mie a między W. Podowskiego Zboku Zaczynaiący się od Granicy
Dzierdowskiey ciągnący się do Dołeczki, idący ze Wsi do kurkowe Zie
item Włoska Zagonow Szesnascie Stay Owies. Walkowskie
Zaczynaiący się y skończące się Sucha między miedzami W. Podow
skiego leżące, item Zagonicem w Polu Ogrodowym Podkurkowe
Jarych Pięć Stay Troie przy Samym Zosciencu leżące Stay dwie
Podbrane Owsem Oblogiem leży, item Łąkę Walkowski Jarych
Osiem przez Pułstay przeciw Włoce leży, item Jarych Pięć
Stay Troie przy Włoce, od Wschodu leżące Włoce dwoie pod
Brane a Owsem Oblogiem leży, item Walkowski przez Jarych
Cztery Oblogiem leżący Stay Troie, Ze Granic w Polu Ogrodowym

leżące za Ogrodnikiem

Zaczynaiąc się od Stow ausgnge wy do granicy Rychawskiey Zgłękami, item
Stawa walkowska Jarych Owsim Stai dwoie Pola Area Błota y
winy Trzeci, Zaczynaiąca się od Zoscieńca Włockiego Ausgnca
Stow pudzy mudrcami W. Podowskiego y Imo P. Jana Moskowskiego
item Przez Jarych Dwadzieście Siedem przy Granicy Rychawskiey
Zaczynaiący się y konczony ut supra, idzie tylko Stawi od Zoscieńca
Pola aroste konewiny, item Stawke walkowska Jarych Siedm Zaczy
naiący od Drogi, idąc ze Wsi do Moskowa Browszewicz, Ausgnca
Stay dwoie, do granicy Rychawskiey przy Zoscieńcu Włockiem leżą
item Za wsi wychodzie Przez Jarych Pietnascie Włoke Trzmaią
Pogiem y przy wale od wschodu leżą, Zaczynaiąc się od Drogi
Rychawie idąc Ausgnca się do granicy Nowosiolskiey Zgłęki, item
W Polu na Jamkach Zagonow Pietnascie Staie iedno, Pol Staie
Broszem Zasiane Zgłęki ktora już Zebrana, item Jarych Sm Staie
iednym Zaczynaiąc się od Stow ausgnca się do granicy Zoscieńca
Staiem iednym Zgłęki y konewiny, przy mudzy W. Moskowskiego
item Za Rodetą wzdy Opisane Pszenicy Siedlisko Zagonow Staie
cem iednym, item Ogrodek przy Siedlisku wzdy wyrazonym
ktorym iest Pełka Stuk Drzewa Smrek Sliwek y Wiśnia, item
Za Siedlisk Jarych [illegible] Zaczynaiąc się od Drogi idąc ze Wsi
Podowa ausgnca się do granicy Podowskiey gnie Staie Pola Area
ta Zgłęki y konewiny Czyli Grodz nazwaiących się przy mudzy od Pol
W Podowskiego leży Zgłęka zas na dwie Zebrana, ze wszystkie Fronta
zey Opisane Ostroc Ogrodu ~~y Fronta na Jamkach Broszem Zasiany~~
Bez zadnych pudaiący się y wydzielaiący. Postquam quidem Per actum
divisionem, et conventionem Premissos Agros cum Edificiis Offi
Prosno Premisso Agro cum Edificiis area et Hortis Prati Siloi Nos
tis Aquis Pratalis ac Communi libero Pascuo ac in divisione Arb
ac addicto ad Futurum Usum Aque ac eodem Ratio propter nec pe
Domesticam ac Inventarior in Actualem Possessionem in Summa
Ex prefa Provisione ac Mandati vig ad exhibitionem Premisse Sum
Septem Decem Aureos Hungaricales Cum Provisione ac Mandati
Acto Supra exarato ex prefi Nomine Petro Nicziensky Vexillifero
Halicien Tradidit et Dimisit pro ut Presens tradit et dimittit
Intromittendo Eundem novum Possessorem Nomine in actu Contem
qui Mox Satisfaciendo deputationi Sue ab Officio Presens Habite
Supra specificat Halicium ascripsit mit S. Joannis Skowski Dzieki
Per Alemando Nemine impugnante nec contradicente intromisit et
sione eiusdem Nemo etiq Eandem Possessionem prejudicium audeat Offi
prohibuit vig sub pena Contra similiter Officiosos Actum Sanctis
Ego ordinis sui Officio Fecit Relationem Dwadzieścia Osga.
Hyacinthus Przepedzki Burgrabius Grodz Pl. Ceny

Actum in Fundo Bonorum Orzeszki Feria Quarta Ante Flum Sancti Nativitatis Joannis Baptistae nempe die Vigesima Prima Mensis Junij Anno Domini Millesimô Septingentesimô Octuagesimô

Coram Generoso Petro Pruss Rudowski Burgrabio Castrensi Plocen in praesentia Gsorum Francisci Pokrzywnicki et Stephani Nagurzewski tum et aliorum plurimorum Nlium ad Actum praesen congregatt tum Mnlis Rgni Gnalis Providi Mathei Banaviak de Klenczewo Authi et Jurati actum praesen acclamar et eius adstan

Officium praesens Suprascrum Burgrabiale Crenen Capitt Plocen executoriale insistendo legibus Regni de peragendis executionibus sancitis satisfaciendo munen Officij sui Burgrabiatus parendoq addi tioni a Mfco Josepho in Zakrzewo Zakrzewski Pocillatore Sieprzen Judice Crenen Plocen sic in se habitae ad exhibitionem poenae banitionis in Castro Plocen Fra secunda in Vigilia Festi Nattis Sancti Joannis Baptae scilicet die Vigesima Tertia Mensis Junij Anno Dni 1777mo ex parte Mfci Josephi Bromirski Thesaurarij Brzesnen et Vicecapitanei Crenen Plocen super M Ignatio Sampławski Venatore Dobrinen

Dobrinen ratione contraventionis Decro non solu-
tionisq Summae Trium Millium centum Quinq
Florenorum Grossorum Undecem Polo et denariorum
duorum una cum poena luita trium Marca-
rum Polonicalium ac Seorsiva Poena in Subla-
tionem Processus triplicis Quatuordecem
Marcarum Polonicalium in termino Satisfa-
ctorio circa factam Mationem obtentae
et publicatae ad Officiosam ejusdem Mfci Josepho
Bromirski Thesaurarij Przasnen Vice Capi-
tanei Crenen Plocen Partis Jure vincentis ad
Officium Suum factam requisitionem ad fun-
dum praeallegatorum Bnum Orzeszki Offi-
ciose condescendit in eisdemq Jurisdictionem
Suam Officiosam praecustodita prius pace
et Securitate publica Actibus Juridicis Con-
gnua per docem Mnlis in actu contenti in
praesentia Nlium fundavit Partesq ut
suo coram Officio compareant acclamare im-
junxit ad Cujus acclamationem Partibus
et quidem Mfco Josepho Bromirski Thesau-
rario Przasnen Vice Capitaneo Crenen Ploce
Actae Parte jure vincen per G Martinum Ta-
remba Mfco Ignatio Sampławski Vena-
torida Dobrinen Actae Parte Jure victa pnalis
comparentibus Et Siquidem vero Mfcus Josephus
~~Josephus~~ Bromirski per Suum comparentem
teneri M Bromirski docere de Ultimo obtento
processu super Parte jure victa mandat reposito

reposito Decreto Crenen Plocen Feria secunda
post Dnicam Misericordiae proxâ nimirum
die Decima Quarta Mensis Aprilis in Anno
Dni 1777mo coram Subdelegato Gso Adamo Mi
lodrowski Camerario Terrestri Plocen in locum
ejusdem M Josephi Bromirski Vice Capitanei Ca
strenen Plocen Partis Jure vincen assumpto inter
praefatum Mfum Vicecapitaneum ab una, et
mentionatum Mfcum Ignatium Sempławski
Venatoridam Dobrinen Partem Jure victam
ab Altera parte lato quo mediante Solutio
Summae Trium Millium centum quinque
Florenorum Grossorum undecem Polo denariorum
Duorum in unum Juncta et per Judm com
putatata cum poena luita trium Marca
rum Polonicalo tum sic orsiva Poena in
Sublationem processus Triplici Quatuor
decem Marcarum Polo a M Ignatio Sem
pławski Parte jure victa pro re praefati
M Bromirski Partis Jure vincen est adju
dicata, tum quoq superius de Actu expressa
condemnatione in termino satisfactorio
ex praemisso Decro incidenti circa factam
manifestationem ut praemissum est obten
ta et publicata de legitimo et sufficienti Super M Sem
pławski obtento ~~elicit~~ docuit processu vigore q expres
sorum Decretorum ac Banitionis poenae petitae

Officium

Officium Suum ad indilatam Bonorum Orze
ski Partis Jurevictae haeredis processu expressi
convictorum executionem condescendi Bonaq
eadem In Summis connotatis provisionibus
et processu prore Sui proportionatae tradi
~~Affectavit~~ Affectavit, Officium itaq' praesens
Burgrabiale Crenen Plocen executoriale atta
ta Partis Jurevictae et Bonorum ejus con
victione insistendoq' expresso finali Decreto
et Banitionis Poenae tumq' affectationi
M Bromirski annuendo ad revisionem
aedificiorum Componum Pratorum Insemi
nationum tum et Borrarum ~~Sese~~ cum ad
notatis Nobilibus et Mnli ~~Sese~~ in Ordine
peragendae in eisdem Bonis prore M Bromir
ski traditionis Sese contulit, qua peracta
per Officium Suum revisione Officium
praesens Burgrabiale Crenen Plocen executo
riale totalia et integra haecce Bona Orzeski
relictis nonnisi Tribus pro Sufficientia
M Haeredis Partis Jurevictae in omnibus
Trinis Campis pessulis videlicet in quo lib
campo per Pessulam unam ~~Sexaginta~~
~~in unum Stadium numerando~~
~~contexiedentem~~ tumquoq' Gaza Cmethonali
in quo ad praesens Commanent Subditi ter
tia parte holodij tumquoq' uno horto et
prato Wilczak noncupato cum utrisq' insemi
nationibus quales in relictis pessulis per Jure
victam

victam Partem importari valuerunt ad libe
rum eorundem Partis Jure victae usum pro re
M Josephi Bromirski Thesaurarij Brasnen
Vice Capitanei Crenen Plocen Partis Jure vincen
ita late et longe prout praedicta Bona Orze
ski in suis metis et limitibus ab antiquissimis
extant temporibus protenduntur nempe
cum omnibus eorundem Bnum utilitatibus usibus
et commodis ut potae arcis hortis aedificijs aquis
pratis campis Borris Silvis nemoribus aquis
Stagnis piscinis Piscibus aquarumque quorum
+ is decursibus Fluvijs Fluminibus pascuis pu
teo Inseminationibus tam modo hiemmali
bus Salvis aestivalibus per Jure victam Partem
colligendis tradidit et in actualem Possessionem
non impugnante M Sempławski licet prae
sens dimisit ad intromittendumque huncce M Jeum
Bromirski Mnlem in Actu contentum
deputavit, satisfaciendo itaque Jd Mnlis deputatio
ni suae ab Officio praesens habitae praefatum
M Bromirski in praemissa Bona Orzeski mo
do supra sero tradita in praesentia Nlium et
Variae Conditionis hominum Alta sua praeco
nica et sonorosa voce intromisit investivit et
Nemine impugnante seu contradicente in pa
cifica reliquit possessione de quo rediens ad
Officium suum fecit relationem postquam
subsecutam per vocem Mnlis intromissionem
Officium praesens Burgrabiale Castren Plocen
E Subditis tam ad praesens in eius manentibus Bonis Sit Bronarski
quam etiam et profugis sequi per M Bromirski reperiri conducique vo
leant cunctaque eorundem Subditorum obedientia et laboribus atque

M Bromirski circa hanc Possessionem ex pressorum
Bonorum Brzeski ultra relicto M Szmpla
wski Parti Jure vitae per Officium Suum
Sortem usq ad exolutionem originalium Sum
marum Supra De actu adnotato decreto adju
dicatarum extenuationemq Provisionum et
quidq ab Actu Decreto praeinserto contraventio
nis mente leges per Septem a centum com
putandae tum processus ac decretae poenali
tatis perpetuo et in aevum duraturam
vult et declarat, Siquidem autem saepe nu
mero Agros continuo Ipsorum usu per tem
poraneis Possessores exsterilescere conantur
ex quo non mediocris propter haeredes fundi
evenire practicatur Injuria Quo circa Offici
um praesens Burgrabiale Brzeg Plocz ne
M Bromirski Vice Capitaneus Brzeg Plo
cen Pars Jure vincens campum Magoreum
inseminare ultra Solitam Economicae pra
xim vivet audeatq Serio monet prohibetq
quia ut conseminatis duobus campis ter
tium quotannis ordine inseminatum ul
tra praxim relinquere Studeat vult injun
gitq Decreti Sui Executorialis Vigore —
Ut autem et M Szmplawski Pars Jure vita
de ubicatione relictarum Sibi in quovis cam
po Pessularum area et aedificio quanto melius
rescivere notumq Sibi habere valeat et Mcus
Bromirski de qualitate Status porrectorum
Sibi per Officium Suum Brum plenarie infor
man

mare certificarique doceat eo propter Officium
praesens Burgrabiatus Crenen Plocen ad consen
ptionem Status expressionum Dnum Orzeski M
Bromirski fier se traditorum explanationemque
Sortis in hisce Bonis pro re M Sempławski
haeredis relictae et pro libero eiusdem M Sempła
wski usu reservatae adhaerendo legi sese con
tulit in tenore idiomate polonico ejusmodi
Nayprzod w Polu Czemnym pod Drozdowo Płuska zaczy
naiąca się od drozki nieznaczney do Lasu miedzy Czem
ną idącey do Lasu się ciągnąca wzdłuż Staydwo
ie wszerz zas prętow ~~[illegible]~~ Dziesięć każdy
pręt rachuiąc po łokci miary Warszawskiey
pułosma miedzy miedzami dawną miedzą od wcho
du niedaleko przecow będącą a Tolwarku daley
ku zachodowi ciągnącego się z drugiey strony y zły
ką a z dogranicy dla Wo Sempławskiego dziedzi
ca zostawnie się reszta zas całego tego Pola z ytem
Jęczmieniem ylnem (ktory się wolny dziedzicowi
do zebrania zostawnie) zasianego Ulgą dla Wo
Bromirskiego iest podane z zasiewami.
w Polu Jarzymnym pod Kruszenicą Płuska
zaczynaiąca się przy lesie ciągnąca się ku Wsi
lecz iey ~~tylko~~ zaczynaiąc od wspomnionego lasu
ciągnąc tylko ku Wsi przez staydwoie wszerz
prętow Dziesięć miedzy Drogą ugor od Jarzyny
dzielącą od zachodu a Tolwarkiem ku Wschod
wi się ciągnącym z drugiey strony dla Wo Sem
pławskiego zostawnie się reszta zas opisanego

płoski do Wsi dociągaiącey się y całe to Jarzynne
z łąkami prócz ~~Jarzynney~~ zostawioney płoski pole
bez zasiewów W.o Bromirskiemu iest podane
łąka także w Boru Wilczak zwana dla W.o Sem-
pławskiego zostawiona. W Ugorowym nakoniec
pod Dramino polu przeciw zaczynaiącego się przy
opisaney drodze między Jarzyną y Oziminą leżącey
ciągnącego się stałem do Folwarku wzdłuż leżącego
Prętów wszerz dwadzieścia między lasem od
połowcy a przecem tym że daley ku Wsi ciągną-
cym się z drugiey strony podobnież całkowie
pierwsze Płoski dla W.o Sempławskiego
zostawuią się reszta zaś opisanego przeciwnie
podany W.o Sempławskiemu, y całe Ugorowe
pole dla W.o Bromirskiego iest podane. Tu
x dzieść Dworek szczytami na południe y puł-
noc stoiący Stary lecz iescze dobry y dopo-
mieszkania zdatny w którym teraz sam W.o
Sempławski mieszka teraz y dwie części Stodo-
ły szczytami na Wschód y zachód stoiącey w słu-
py y bale budowaney dobrey y z wierzchem
nowey dwa Domsieki od zachodu z dwiema kle-
piskami y z komorą niemniey szopy szczyta-
mi na południe y północ stoiącey w słupy
y dyle budowaney Starey iescze dobrey i nie ta-
koż części od Północy wolne używanie Studni
nakoniec ogród przy opisanym Dworku leżący
od zachodu dla W.o Bromirskiego są podane
trzecia zaś część opisaney Stodoły albo za czego

5 ludzie takoż W. Bromirskiemu podani Katarzyna Pietrowa wdowa ma
dzieci Józefa w lecie ich Szmnastu Łukasza w lecie ich siedmiu, Wawrzeniec zło-
ną Jadwigą maią W. Puczka przy sobie Pietra w k.u siódmym, Kozalia Dzie-
wka Szymana Córka

trzeci domsiek od wschodu y trzecia części szopy od południa tudzież chałupa szczytami na wschód y zachód stojąca wsłupy y dyletowana stara y ogrod naprzeciwnicy przy pierwszym od wschodu leżący wolne takoż studni używanie dla W.o Sempłowskiego zostawione a dla stron obydwoch wolne używanie pastewnikow wedle proporcyi opisanych gruntow wod przegonow wolne wszędzie zawsze przeyscia y przeiazd wrąb wstawy do Ostrzeżone.

Petrus Pruss Rudawski Burgrabius Castrensis Plocensis ppria

Ossm̄ Pr̄ens Castrensis Capitl̄ Plocensis ad oblationem Gsi Joannis Zawidzki Traditionem Infrascriptam in Bonis infernis ~~Explanandae~~ nominandae pro Parte Infra exaratae per Ossm̄ Burgrabiale loci Pr̄ensis expeditam manuq Ejusdem Officij Burgrabialis subscriptam reproducendam ad acticandae actisq Pr̄ensis Ingrossandum Suscepit intendere sequens Inserat Originale Ejusdem Traditionis circa acta relicta

In Castro Plocensi Idq sub Celebratione Judiciorum Fra Quarta post Fm̄ Scapularis Beatissimae Virginis Mariae Jxa scilicet Die Decima Nona mensis Julij anno Dm̄ 1780.

Actum in Fundo Dñi Zglenica parva Dg in Imo Condnis Fa 3tia pt Hm Natis S. Joannis Baptistæ proxa sutiet Die vigesima septima mensis Junij Anno Dñi 1780mo.

Coram Gro Adamo Miłedroski Prio Trii Ploces in Dña sentia GG. ac Nob. Laurentij Bromirski Burgrabij Cras Ploces, Ignatij Białłoskurski, Pauli Zglenicki nec non Mlis Rs Jm Dis Provisi Stephani Jonial de Romatowo authi et Jurati Actum presens acclamantis.

Officium Psens Camle Trie Ploces insistendo Decto Vadicij Trnis Ploces in Trnis Communibus Tribus Ploces in Supra Fa 3tia pt Dñi Exaudi pxa sutiet Dña xtava Mensis maj Anno elapso 1779no inter GG. Casparem Brudnicki et Catharinam Zglenicka Conges Ignatium Simonem Zotkowskie, Casimirum Bronowski, Salomeam Zglenicka Conges Actis ab una; Nicolaum et Evam de Zglenickie item Conges, Stanislaum Parentem Mathiæ Filium Mariannam Virginem Innuptam Zglenickiei Cittos ab altera pte prlato. Quo Decreto Jm descensio Officij Camlis Trnis ad Bona presens Capto tempore est assignata. ad pd Officium Comle conducenz unius absentia non obstante decoccupationem sortis tradictæ prore Actor demandet, Onera Liquidet, Solutionem ubi necesse erit injungat, de violentijs Damnis injurijs inquirat, Inquisitiones expediat, Juramenta exipiat, Calculum si juste debebit pagat, satisfactionem Omnimodam cuj et aquo provenerit, demandet Ptes in Omnibus et singulis prætensionibus nihil mtactum et irresolutum relinquendo pro exigentia rei Justitiæ et Trnor ac Documentor finaliter decidat et dijudicet, ac moderetur. Cujus decisioni Ptes parere et aquiescere sub Pena Bannis pro Trno super pte contravery publicanda adstrictæ sunt. Vigore prdi mei Officij Decti tam primitivi in Anno 1776to quam sub altero ex quo presens fundata est Juris dictis. Officium presens Camle ex requisitione GG. Brudnickich ac alior Actor ad Bona Psens aviatis prius Pbus determinatis

S. Riedowski

pro die ha

pro die hodierna per Literas missibiles Actu Condescendit
Jurisdictionis Officium Quæstio dicta prius pace et securitate pu-
blica fundavit, ac pt Ptes ad sui Comparen. Edicto Mis
ac clamare jussit. Quo in Jmo Partibus Et Guill Pus Vaspe-
ro Brudnicki et Catharina Zglenicka priorem Congbus
Acto per eund Pum Brudnicki suo et Contis suæ Nne
plter. Ps Ignatio et Simone Zoltowskie Acto per eund
Pum Ignatium Zoltowski suo et fratris sui Nne plter
Ps Casimiro Bygnowski et Salomea Zglenicka Congbus
Acto per Matrem suo et Contis suæ Nne plter. Ssa Ma-
rianna Zglenicka Virgine minupta cita in Actis Ps Mathæ
Zglenicki Fratris patruelis plter. Ps Stanislaus Parente
Mathæ Filio Zglenickie citatis plter. Tandem quoman
Ps Nicolaus Rudowski et Eva Zglenicka minorem Congbus Cita-
ti Ipsemet in Jmo Disparent et se ratione de Occupationis
sortis hæreditl in Bonis Zglenice minor, dandi Caluli Do-
minicationis proventuum, contravenctionisq Certo Judicij
Jmis Ploens Condemnare permittunt. Prom de Judm
Condle ad Affectationem Ptis Actoreæ Condemnatio-
nem super ijsdem Ps Rudowskie Congbus Actoribus
obtinere permisit. Prout Judex cons Pittes Judlter
condemnavit, et ad publicandam eandem Condemna-
tionem Mtem Rm Stem providum Stephanum Joniak
Actui Ipsemet adstare addidit et deputavit Quo Mtis
a Judicio Ipsemet Addictus Condemnem ipsosq met Ps
Nicolaum Rudowski et Evam Zglenicka Conges in Jmo
publico in Frentia plurimo hominum alta ac spe-
cta et sonorosa voce Clamavit publicavit et ad No-
tiam omnium Astancium deduxit, de quo Pus
eloco publicationis solito ad Mtis scit Relationem.
quam publicatam Pœnam Banni ad Judm Condle Actoream ad Meum Loci Capitaneum seu Meos locum Ca-
pitaneos sub cujus vel quor Jurisdictione acti cum
Bonis suis Consistunt pro faciendo Executione ejus
Processus remisit remittitq Presentibus, Dctis Ipsemet Jo
Adamus Mitodrowski Cancing Jmis Ploens

Officium presens Castren Capitt Plocen ad oblationem D. Gaspari Brudnicki Condemnationem infrascriptt in Termino Condescensionis in Bonis inferius Explanand agitand Super Parte infranominand obtentt et publicatt manuq Officij Camerarialis Iris Plocen Subscriptt Reproducen ad acti cand actisque presen Ingrossand Suscepit in tenore sequen (Inseratur) originale eprsd Condemnationis circa acta prese Relitt

In Castro Plocen Feria Quinta in Vigilia Festi Nativitatis B. V. Mariae Sucliet Die 7 mensis Septembris anno Dni 1780.

185

G.G. Rudowscy per
G.G. Brudnickie in
Trno Condnis Br. Zgle
nice Baniti.

1780mo Ao.

Lat 50.

186

Actum in Dundo Bonarum. Zdzisł Gąsiewski Sułtys Gnos Gabrielis Idziarski Incolatus Hereditaria Feria Tertia post Dominicam Ramis Palmarum Quadragesimalem proximam Scilicet die decima Mensis Aprilis Anno Domini Millesimo Septingentesimo Octuagesimo Primo.

coram Generoso Valentino Joanne bini nominis Strzeszewski Burgrabio Castrensi Plocensi In Presentia Gnosnum ac Nobilium Francisci Dłotki Bucki Dłużniewski Felicis Strzeszewski Valentini Pogorski ac aliorum Plurimorum tunc ibidem ad Actum congregatorum tum Ministerialis Regni Generalis Procidi Laurentij Biegalecki de Oppido Zera Authentici et Jurati Actuj presenti adstantis et eundem acclamantis. Officium presens Burgrabiale intra rendo Legibus Regni de peragendis executionibus eo nomine Sanctis Inj stendo quoque tam Dnum Cretz Plocz in Terris Lucrelat et Causa num Zeria ac cunda postridie Festi Scapularis Beatissimae Virginis Mariae videlt die decima septima Mensis Julij Anno elabso 1700mo inter Gnos Annam Dzwarskie olim Gnosi Francisci Opechowski Relictam tunc Viduam Matrem Gregorium et Albertum filios Opechowskie alias abuna; et Gnos Gabrielem Idziarski et Rosaliam de Wrzoski in vicem tunc Uxor olim prius ab altera post obtentas Primas condemnationes in Contumaciam tam quo Summa Sexaginta Florenj pro Prætensionibus juramento per Gnam Opechowska exacta cum Pensis Anno Luita septem Die Triplici Quatuor Decem Marcar Polon Sublationem Pro quibus eisdem Eas Gnosa Opechowska a Gno Gabriele Idziarski adsolvenes est adjudicata; quam Condemnationis post hocce Decretum similiter in Castro Plocensi in Terrinis Lucrelat tum Officij Cancellarius Judiciarij Capitanat Plocensi Zera Lecunea post Festum 30 Sanctorum eos Ac ex instantia prædicta Gnosa Opechowska Jure Vincula cujus Gnis Idziarskie Conjugibus jure retatione nonsolutionis Promissa Summa Sexaginta Florenj Polon cum Marcis cox Decem adjudicatis Contraventionis eis Decem in Lucro ultimaria Festi Pinalis faciendo Executionis Obtenta et Publicata Ad Diem supra specificata Idziar Szczewski cum expressis Nobilibus condescendit suis dictionem Suam Officiosam ad hoc judicia longinuam præcusto dita prius Pro et Securitate Publicam Actus Judicialis Arvari solita Voce adstantis Mihi fundavit; qua fundatam Partes ad Sui comparendum acclamare injunxit. Quo in Termino Partibus Gnis Anna de Karolkie Opechowska Relicta Comte Vidua Matre repræsentata per

Jeżum Franciscum Dobrski supra connotata Condemnatione in Iuvo Jenuo
Ultimario Super Praedicti Imci Zduarskie Jurevicius Obtenta ac Super Bona
ejusdo J. Zduarski Mariti Haeredit perduti Processus cujus Nomine pro
ab Officio suo executionem de gditis Bonis persagi, Agrosq in Gdicta sua
et Marcis tradi et mi Possessionem ejus Principalissa dimittiq Cujus Re
lationi Officium meum ubi citi annuendo pervalogi et bene tuitio
Processu Sigillio sufficienter est Perductus, tum quoniam nemo cum p
bus eadte Imosor Zduarskich Comparet, quem existens protunc Sola Za
ska Consors libere Jacienq executionem admisit, Imo de officium
tijs ad peragendam haditionem Conscriptionemq situs locorum condu
dit. in Tenore tali: Ponieważ Pola przyszłego rozdysponowania gd
by miało być Ozimne, Jare, y Ugorowe niemasz, ale wszystko ni
pomięszane y zgeta iak iedno wydać się; zaczym niemogąc onegoż ro
sponować do Spisania porządnego przystępuie ią Imo Idąc Drogą
Zduara Zgierskiego która schodzi do Zosina Płockiego potym rzekę
Drogi ku zachodowi iest Dwizysko którym obracaiąc się w Wszydowie Pl
sy potym rzekę tego Dwizyska będąc Imii Pana Pawła Studnickiego
nakrzyż zaczynaią się Pluta Staią trzy gi za Nokiem od Pierwszego sta
idąca, pierwsze stanie Wosem zagonow Osem Albo zaś po Zagonach Dwóch
wosobie maiąca te Dwa stania pierwsze y drugie Item Obsiane a trzeć
od Końca Ottogem leży, Między Miedzami Fronte do Starozrzeb nalezą
go się od Wschodu ziednej; a Fronte Imii Pa Stanisława Zduarskiego od
Zachodu, zdrugiey strony będąca Imii Pa Gabriela Zduarskiego w tasne
Item w Wezgłowiu teyże Roli Imii Pa Stanisława Zduarskiego Pluta
Zagonow Cztery stanem iednym, do Roli Imii Pana Tomasza Krosnic
go w poprzez idący Ciągnącasię Zytem Zasiana Zagonow sześć
te, cztery ad miniquor po Osm Skib w Lubie maiąc Między Miedzami Stan
zrzebakiew Fronten z Południa à Rzeczonego Imii Pana Stanisła
wa Zduarskiego z północny będąca. Item w Bok Choynia kow Sulli
od Poprzecznych Frontow Pluta przez Staią Cmowo do Drogi do Wsi Zdua
ra do Starozrzeb ku Zachodowi idący dociągaiącasię zagonow Dziesię
ottogem leżąca między miedzami od Wschodu Starozbrzebką a od Zacho
du Imii Pa Stanisława Zduarskiego znayduiącasię. Item do Pacie
kow ku zachodowi do Drogi do Wsi do Zosinca Płockiego docią gaią
cey się Pluska stanem iednym, wszerz zagonow Pięć, ottogem leży Mię
Miedzami od Południa Starozrzebką a od Północy Imii Pa Stanisława Zduar
skiego znayduiącasię. Item Pluta zaczynaiącasię od Pastwiskow aż ięzy
ca się do Zakow Kupalnow będących. Staią Trzy Jarych Cztery ottogem leżą

między

między Miedzami tychże iako wyżey. Item na Łąki wyszedłszy podaie się połowa łąki wzdłuż od Roli y Pastwisków z Południa będących aż do Rolow dobrym staiem kupułnocy Idących ciągnąca się Kamieniami wszerz Oznaczona od Wschodu słońca dla Jmci P. Opechowskiey wyznacza się między łąką JmPanow Michała y Wawrzeńca Rostkowskich od Zachodu z iedney; a Starozrzebską od Wschodu z drugiey strony sytuowana. Item w Ogrodzie dla całey wsi iednym Płotem starym wygrodzonym Lichow Pięć od Południa za drogą przez Wieś ciągnącą się między Miedzami Starozrzebską od Wschodu a JPa Stanisława Idziarskiego od Zachodu otłogiem leżące. Post cuius quia Conscriptionem Situs Agrorum Prati et Praedictorum Lutcorum in Horto sittorum Gri Gabrielis Idziarski Haereditariorum eosque una cum Omni Proventu ac Siligine Supra in Agris specificatis existenti in Summa Praemissa ac Marcis tum Processu post praedictum Decretum Obtento Hocce Officium in Possessionem Actualem Gnosae Annae de Karskie olim Gnosi Francisci Opechowski Relictae Conti Viduae cuj est Summa praemissa cum Marcis adjudicatae usque ad Persolutionem Summae Tradidit Traditque praesentem Possessionem eiusque Actrici Nemine impugnante nec contradicente per Vocem Mtis Judicio suo assistentis assignavit ac in eaque Possessione pacifice actae reliquit Decreti sui Executorialis Vigore.

Valentinus Joannes bini nominis Strzeszewski Burgrabius Crenensis Plocensis mp

Officium praesens Cmae Capitis Plocensis ad oblationem Gnosae Annae Karska olim Gnosi Francisci Opechowski Relictae Conti Viduae Traditionem in Fraxerum in Bonis Idziarski Gozdzewski pro re sua offerens per officium Burgrabiale Crenensis Plocensis officiose Expedit Reproducens ad actorum actisque praesens Ingrossandum Suscepit in tenore Scriptum (Inserat) originale ejusque traditionis Cum acta praesentis relatum

In Castro Plocensi Feria post Festa Solennia Paschae proxima Subiecit die vigesima mensis aprilis Anno Domini 1781



Traditio Bonor. Zdziar Gosze
wski.

1781mo

Actum in Fundo Bonorum Koskowo Bogusędy Feria Secunda post Festum Sanctorum Omnium proxima Scilicet Die Sexta Mensis Novembris Anno Domini Millesimo Septingentesimo Octuagesimo in Praesentia Gnosorum Josephi Łossowski Ejusq Joannis Szczepkowski Burgrabiorum Castrensium Plocensium Michaelis Kowalewski, Francisci et Michaelis Kurowskich, Rochi et Alberti Koskowskich Caroli Zgleniecki ac Aliorum Plurimorum ad Actum praesentium Congregatorum tum Mlis Rni Gnalis Providi Mathiae Siedlecki de Cekanowo Authentici et Jurati Actum praesentium Acclamantis et Eiusq Adstantis.

Officium Castrensis Zawskrensis Notariatus Infrascriptum in Virtute Decreti Condescensorialis Limitationis in Fundo Bonorum Koskowo Bogusędy et Gnaty Feria Secunda post Dominicam Jubilate Scilicet die Decima Mensis Aprilis in Anno praesenti inter Partes inferius Nominandas per Judicium Trre Zawskrensis Notariatus in Diem hodiernam factae et inscriptae Actis Castrensis Plocensis Sabbatho intra Octavas festi Sacratissimi Corporis Christi Domini Scilicet Die Vigesima Septima Mensis Maij Anno Eodem ~~per~~ Oblatuatis, Tum Decreti Tribunalis Regni Petricoviensis Feria Sexta postridie Festi Sanctorum Simonis et Judae Apostolorum videlicet Die Vigesima Nona Mensis Octobris in Anno 1779no Prolati Authoritate Cujus Suprascriptum Decretum Limitationis in Diem hodiernam intercessit in Ordine Resolutionis Cathegoriarum, Gnosi Josephi Koskowski Dziedzic quam Aliarum ad Eundem Gsum Koskowski et Mcum Podoski formatarum Nec non Cathegoriae Gnosi Fabiani Bęski per Judicium Trre Zawskrensis Notariatus in Trno primitivo Condescensionis non Resolutarum ad Terminumq hodiernum pro Resolutione Limitatarum ex Requisitione Mci Podoski Thesaurarij Raciązien in Fundum Bonorum Suprascriptorum in Actu Contentorum Condescendit Jurisdictionem Suam Voce Mlis Superius expressi Provisa

Omni

Omni de Lege Servanda Actibus Jurisdicis Pace et Securitate
fundavit, Partes ad Sui Comparend Suprasero Mti Actor
das injunxit, ad Cujus Acclamationem Partibus et guid
Mto Joanne Podoski Thesaurario Regio Sieñ Domino et Mto
baro Niesiutowski Famulo Actt. pttor. Tum Ntios Andrea Kr
szewski Michaele Kowalewski Antonio Białowieski, Agnet
de Podoskie Gnosi Francisci Zabinski Comite seu Ultrisq Congis
Actt per Meum Podoski Thesaurarium Regium Gnosis Roch
et Alberto Koskowskie Actt pttor, Gnosi Floriano et Marianna
de Wybezenskie Conjugibus tum Stanislao Podoskie Actt per
dem Meum Podoski, Gnosis Josepho et Joanne Bronisza Kos
wskie Fratribus inter se germanis Cittis et Actt. pttor Compa
rentibus et Secum Judicialiter Controvertentibus, Quarum
Partium Controversijs Coram Se inductis exauditis, Quo ad Ca
thegorias Mti Podoski ea re olim Gnosi Josephi Koskowski Jor
matas, Quoniam Ante Actum praesen Condescensionis Dti Gnosi
Josephus Koskowski dictus Dziedzie fatis Decessit, Mta vero
Theresia de Koztowskie primi olim Gnosi Casimiri Koskows
ad praesens Secundi voti Ejusq Mti Podoski Consors Separa
Mater tum Gnosis Joannes Koskowski Filius ac alij Ejusq Ob
ei Koskowski Successores pro Tno praesen per Eunq Meum Pro
clis non sunt adcitati, Qui nimo Praedictus Meus Podoski pr
Relevatione tam Decreti Condescensorialis Judicij Gnosi Ko
wskiego Notariatus Superius de Actu exarati, Quam Actus
Executorialis Gnosi Petri Rudowski Burgrabij Castren Plocen
Mente Ejusq Decreti Condescensorialis emanati, Terminos Su
Prosecutoriales ea Parte Sui Contra Praedictam Mtam Podosk
Conjugem Suam Matrem tum Gnosos Joannem Filium, Apolonis
Gnosi Thoma Swiezynski Catharinam Gnosi Stanislaj Zabrosc
magdalenam Gnosi Joannis Bronisz Kozlowski Comites Filias Kos
wskie in primo Loco prosecutas Atq Gsum Petrum Rudowski Burgra
bium Castren Plocen post Subsecuta fata Sterilia praedicti
olim Gnosi Koskowski revindicatorie editos et per Meum Pro
lem Providum Mathiam Sied Lecki de Cekanowo Coram Actis
Castren Plocen Feria Tertia in Vigilia Festi Sanctorum Omnium
cet Die Trigesima Prima Mensis Octobris in Anno praesen re
gnitos Reponit, Proinde Officium praesen Condescensoriale ob

tibus

tibus fatis Supradicti ott Gnosi Josephi Koskowski ac Trnis Prose
cutorialibus, de Relevatione Decreti attedicti Condescensona
lis ac Actus Burgrabialis ex Eoq Decreto emanati editis Ca
thegoriam Eanq cum toto Ejus effectu ad Judicia Tribunali
tia Regni Petricovien Remittit Judicanq in Reliquis vero Ca
thegorijs ~~Cathegorijs~~ Mci Podoski ac Gnosor Koskowskich dictor Bro
nisze et Fabiani Bęski per Judicium Trra Zawskren Notaria
tus needum resolutis imo ad Resolvenq limitatis, Licet Gnosus Bę
ski ad praesens in Termino praesen disparet, Verum quoniam Su
per Eoq Plenarie perductus Processus producitur, Decretumq
Tribunalt Authoritate Cujus praesens peragitur Actus Omnes
Actoratus Partium in Textum Ejusq Decreti intrantium non
Obstante Contumatia resolvi praecommisit, Ideo Experimentum
Partibus injungit in Experimento. Quantum Spectat Mutuos
Partium Actoratus et quiq Mci Podoski Objectam Gnosis Jose
pho et Joanni Broniszom Koskowskim Complicitatem in Pun
cto Superinvasionis Ejusq Mci Podoski cum olim Gnoso Jose
pho Dziedzic Koskowski in Sorte tradita Bonorum Koskowo
Bogusędy et ibiq Commissarum Violentiarum ex Parte
vero Gnosor Koskowskich Respectu Objectarum Concussio
num ac Laesionum aliarumq Violentiarum, Quoniam in
hisce Objectionibus Manifestationibus et Trnis Compra
hensis Partes et quiq Mcus Podoski Thesaurarius Racią
sienq Edocente Decreto Castren Plocen Die Decima Secun
da Mensis Aprilis in Anno 1779no Inquisitionem in Eoq
Officio Castren Plocen, Jam vero Gnosi Bronisze Koskowscy
Con Eunq Mcum Podoski in Judicio Trri Plocen in Płonsko in
Trmnis Communibus Trribus Feria Secunda post Dominicam
Septuagesimae in Eoq Anno 1779no. Similiter in Objectis
Violentijs ac Laesionibus inquisitionem ad Actoratum Suj
eduxerunt, Proinde Officium praesen Condescensoriale de
cernit Quatenus Partes Easq inquisitiones Suas in Officio
Castren et Judicio Trri Plocen eductas reponant idq in Instan
ti, Reposuerunt tam Mcus Podoski in Officio Castren Plocen
ex Actoratu Suo quam Gnosi Bronisze Koskowscy in Judicio
Trri Plocen in Płonsko Similiter ex Actoratu Suo eductas in
quisitiones, Siquiq Circa Eanq repositionem Suprascriptarum

Inquisi

Inquisitionum Partes inter se Colluctantes in Eisq Inquisitionibus nonnisi ad Actoratus Suos Contumatialiter eductis non persistunt. quinimo subalternas Inquisitiones tam in deductionem Objectorum quam in Emundationem ab Objectis exposcunt et interrogatoria in Inquisitionibus Repositis existentia propter Communicationem sibi ab invicem prætendunt. Proinde Officium Condescensoriale ad reserationem Repositarum Inquisitionum propter Communicanda Partibus interrogatoria sese Contulit Tanq reseratis utrisq repositis inquisitionibus quoniam in Inquisitionibus in Judicio Trri Plocen in Podolsko ex Parte Gnosor Koskowskich eductis interrogatoria non reperiuntur, Officiumq Condescensoriale Easq Communicare non valet, Proinde injungit Quatenus prædicti Gnosi Koskowsky ex Contentis Manifestationum et Trnor Suorum Interrogatoria in Deductionem Mci Podoski Objectorum Conscribant, Conscripserunt. Jam vero Interrogatoria in Inquisitionibus in Officio Castren Plocen per Mcum Podoski eductis existentia Eiq extradidit post quam subsecutam extraditionem Partes Interrogatoria sibi Communicent Testes Nominent Eaq subscribant. Communicarunt, et Testes in Pari Numero nominatos Subscripserunt, Additurq Mtis Judicialis ad Pronunciandq Super Incorruptionem Testium Juramenti Rotham. Præstiterunt, Mcus Podoski Thesaurarius Raciąsien et Gnosus Josephus Bronisz Koskowski Suo et fratris Suj Nri post quæ præstita Juramenta Inducant Testes et Inquisitiones Suas educant. Induxerunt et Inquisitiones eduxerunt Quibus itaq expeditis Inquisitionibus ad Lectionem Earundem tam nunc Coram Suo Officio Condescensoriali quam in Judicio Trri et Officio Castren Plocen Eductæ Inquisitionum Condescendit. Lectis itaq et per Singula Puncta Perpensis et Pane trutinatis Inquisitionibus, Quo spectat Actoratum Mci Podoski Thesaurarij Raciąsien Con Gnosos Josephum et Joannem Bronisze Koskowskie Respectu attentatarum cum olim Gnoso Josepho Dziedzic Koskowski Violentiarum ac Concussionum institutum Quoniam Eisq Inquisitionibus Deductum est. olim Gsum Josephum Dziedzic Koskowski in Bonis Koskowo Bronoszewice apud Gnosos Koskowskich Bronisze Sepe sepius Commansisse, Cum Eisq insidias Contra Mcum

Podoski

Podoski Thesaurarium Raciąsien struxisse, Stante vero per Mcum
Podoski in Summis et Praetensionibus Suis ad olim Gnosum Josephum
Dziedzic Koskowski habitis in Sorte Bonorum Koskowo Bogusędy ott
Gnosi Josephi Koskowski Dziedzic haereditaria, Possessione Traditoria, Inito
ad expellendum Consilio, Primo Gnosam Elisabethem Koskowska
Matrem Suam cum ~~Persvasione~~ Denuntiatione (quasi modo. Prae
cautione de subsequenda per olim Gnosum Josephum Dziedzic Kosko
+ wski invasionis) et Persvasione ut Domum Suam eviteat et
Secure se habeat immisisse ex post tamen cum Eoq olim Gnoso
Josepho Koskowski Dziedzic praedictum Gsum Josephum Bro
nisz Koskowski cum alijs Asseclis ad Bona Koskowo Bogusę
dy Sortemq Mci Podoski Traditoriam ex Bonis itiq Koskowo
Bronoszewice advenisse, Ibiq in Eaq Sorte Mci Podoski Tradito
ria Domum Ipsius ex binis Partibus infestasse Primo ex
Una Parte per olim Gnosum Josephum Dziedzic Koskowski
cum Assumptis Sibi Personis ad Eanq Mci Podoski Domum
aliquoties ejaculando fenestras penitus destruxisse, ex Alte
ra vero Parte ~~Domus~~ Per Gnosum Josephum Bronisz Kosko
wski Domum Mci Podoski appropinquando forium Occlusa
rum Appertionem Simulata Amicitia expostulasse, tandem
reseratis foribus per olim Gsum Josephum Koskowski Dziedzic
Oppressionem cum Concussione tam Gnosae de Podoskie Zabinska
quam Gnosae Gotembiewska in Eaq Domo protune existentibus
intulisse et peregisse Porcum Saginatum per ott Gnosum Josephum
Dziedzic Koskowski protune Circa Violentam Mci Podoski invasio
nem Eiq Mco Podoski interceptum per Praedictum Gsum Josephum
Koskowski Bronisz Suscepisse, Dum autem Idem Mcus Thesaura
rius Raciąsien Officiose Porcum Suum per Mtem et Ntes Duos
Requisiverat. Eosq Ntes et Mtem (ni se fuga salvassent velle
Concu~~sisse~~tere) et de facto Ntem Kraszewski Concussisse, Secundario
vero Post Praedictum ~~Praedictum~~ Gnosum Josephum Koskowski Bronisz
Una cum Gnoso Joanne Fratre Suo germano. Eumq Mcum Podoski
in Bonis Koskowo Bogusędy Circa Acceptionem Avenae de Eisq
Bonis Koskowo Bogusędy ~~Concussisse~~ Converberasse Obsanguino
lasse Verbisq indecentibus affecisse Quo Circa Officium Condescen
soriale Attentis praemissis Inquisitionibus. et Injurijs illatis non.

Et ad Bona Koskowo Bronoszewice Domumq Gnosi Josephi Koskowski
advectum

posse Eosq Gnosos Koskowskie fratres interse germanos dictos
Bronisze sine pœnis evadere sententiat et licet Majores prome-
ruerunt pœnas ad Mitiora tamen de Clementia Suj Condescendens
decernit, Quatenus præfati Gnosi Josephus et Joannes Koskowscy Tu-
rim Castri Plocen Feria Secunda post Dominicam Misericordiæ
in Anno futuro 1781mo Superiorem ingrediantur Eanq et quia
Gnosus Josephus Bronisz Koskowski insimul cum olim Gnoso Josepho
Dziedzic Koskowski pro violenta Superinvasione Domus Mci Po-
ski in Bonis Koskowo Bogusędy ibiq in Vitam Ejus Machinatio-
nis et Nlium in Officioso Actu existen Violatione aliarumq Viole-
tiarum perpetratione per Sex Septimanas. Jam vero Gnosus Jo-
annes Koskowski Similiter pro Attentatis Violentijs Concussionib
ac Læsionibus per Quatuor Septimanas Sine intermissione Con-
tinuent et expleant, Nec non in Egressu de Turri Gnosus Joseph
Koskowski Duplex Vadium jam vero Gnosus Joannes Koskowski
Simplex Vadium Capitaneale, Nec non pro Concussionibus Inquisitio-
nibus deductis in Obductione per Mcum Podoski Coram Actis Ca-
stren Plocen die Decima Secunda Mensis Septembris in Anno Mil-
lesimo Septingentesimo Septuagesimo Septimo cum Protestatione
facta Specificatæ ex Moderamine Suj Officij Utriq Gnosi Kosko-
wscy Bronisze Marcas Quinquaginta Coram Officio et Actis Cren
Plocen Mco Podoski Thesaurario Rasiąsien Solvant et Enumerent.
facturi sunt præmissa tam quo ad Sessionem Turricam quam Solutione
Supraseran Marcan sub pœna banitionis in Casu Contraventionis Cir-
Manifestationem faciend distinctim publicand Deniq Quoniam ex
Inquisitionibus Constat olim Gnosum Josephum Koskowski dictum Dzie-
dzic Primum et Principalem Supraseræ Violentiæ Motorem Circa Supra-
sionem Domus Mci Podoski in Bonis Koskowo Bogusędy violentam
Porcum Saginatum Eiusq Mci Podoski proprium intercepisse interce-
ptum ad Bona Koskowo Bronoszewice accepisse et in Domo Gnosi Jose-
phi Koskowski dicti Bronisz locasse, per Eunqmet Gnosum Josephum
Koskowski ad requisitionem Officiosam, Eunq Porcum Mco Podoski no
restituisse imo Eunq porcum apud se detinuisse, Proinde Officium
præsens Condescensoriale Eunq porcum per Gsum Josephum Bro-
Koskowski, Mco Podoski bonificand declarando Decernit Quaten
Iq Mcus Podoski Valorem Suj Porci Saginati Comprobet Ea rotha
prout pro Eoq Porco Violenter intercepto Valor Viginti Quatuor flor

Polonę

Polonicalis vere et Realiter a Gnoso Josepho Bronisz Koskowski ipsum
Concernit et ad Restituendum debetur idq in instanti et additur Mi
nisterialis in Actu Contentus ad Rothisandum. Praestitit Mcus Podoski
Rotha Suprascra per Judicium Suum ipsi deprompta in Attenden
tia Partis Quo attento Juramento Officium Condescensoriale statuit
Quatenus Gnosus Josephus Bronisz Koskowski Quottam Suprascram
Viginti Quatuor Florenorum Polonicalis Juramento evictam pro prae
misso Porco provenien in Termino egressus Suj de Turri Coram
Actis Cren Plocen sub Rigore Suprascro in Casu Contraventionis Cir
ca Manifestationem faciendam distinctim publicandam Mco Podoski
Solvat et enumeret. Nihilominus, Siquidem praefatae Inquisitiones
Bombardam per Eosdem Gnosos Koskowskie Fratres Mco Podoski inter
ceptam esse probant, Ideo Officium praesen Condescensoriale in Ter
mino Suprascro Solutioni altedictae quottae praefixo et Sub Eodem quo
Supra Rigore per Eosdem Gnosos Koskowskie Mco Podoski restituendam
determinat. in Sublationem vero Condemnationum binarum Uni
us die Trigesima Mensis Junij 1778vo Anno Super Gnoso Josepho
Bronisz Koskowski Alterius die Quarta Mensis Januarij 1779no An
no Super Utrisq Gnosis Josepho et Joanne Koskowskie Utrarumq post
Temerarium a Comparitione Recessum in Officio Castren Plocen obten
tarum Solvant praefati Gnosi Koskowscy ad Mentem Legis et quidem
pro Una Condemnatione Solusmet Gnosus Josephus Koskowski
Medium Vadij Capitanealis jam vero pro Altera Utriq Gnosi Kos
kowscy Fratres Similiter Medium Vadij Capitanealis in Termino
egressus de Turri Gnosi Josephi Koskowski sub Suprascro Rigore Pae
nae Banitionis Coram Eisdem Actis Castren Plocen in Casu Contraven
tionis Circa Manifestationem faciendam extendendo Mco Podoski
Thesaurario Raciąsien Solvant et Realiter enumerent. Resoluto
itaq Actoratu Mci Podoski Con Gnosos Koskowskie instituto, Quo vero
Spectat e Converso Actoratus Eorundem Gnosorum Broniszow Koskowskich
Con Mcum Podoski in Judicio Trni et Officio Castren Plocen in di
versis Cathegorijs promotos, et Singulariter Trnum adcitatorium
per Eosdem Gnosos Koskowskie Mco Podoski pro Trno Condescensionis
per Mtem Rni Gnalem Providum Mathiam Woytkowski de Czar
nomino Authen et Juratum, Testante Ipsius Relatione Coram Actis
Cren Plocen Die Vigesima Mensis Martij in Anno praesen 1780. Re
cognita editum, Quoniam in his Cathegorijs Gnosi Koskowscy Inquisi

tiones

tiones in Judicio Trri Plocen eductas Superius nominatas reposuerunt
in Supplementumq Earunq tam ijq Gnosi Koskowscy quam Mcus Podo
ski in Emundationem Suj Mente Decreti Tribunalis Authoritate Cujus
praesens peragitur Actus Suppletorias Inquisitiones eduxerunt. ex
Eisq Repositis et eductis Inquisitionibus. quoniam Suo Judicio Lu
culenter Constat, Mcum Podoski Thesaurarium Raciąsien Collectionem
Avenae per Eunq Gnosum Joannem Bronisz Koskowski in fundo Bonor
Koskowo Bogusędy ex permissione Solius met Mcae Podoska praedicti
Gnoso Joanni Koskowski violenter denegasse, homines Gnosi Kosko
wski a Collectione Avenae tempore messis repulisse, in Viaq Publica
praefatam Collectionem repudiando et abnegando cum bombarda
adstitisse, Solummet Gnosum Joannem Koskowski praedictam Avenam
ex Campo Curru Domum ad Bona Koskowo Bronoszewice vehentem
X obsessa Eaq via properantem infestasse Ominoq hunece Currum cu
Avena violenter intercipere intendisse, taliterq Violentiam Con ex
pressam Legis Mentem proprium mantille vi repetere inhibentem
Eiq Gnoso Koskowski peregisse, Utrosq Gnosos Koskowskie Varijs in So
cis verbis indecentibus laesisse, Quo Circa Officium praesens Conde
scensoriale attentis praefatis inquisitionibus, pro Eisq attentatis
Violentijs Inquisitionibus deductis Punibili Eoq Mco Podoski adin
B vento Decernit Quatenus Turrim Castri Plocen Feria Secunda po
Festum Sanctorum Petri et Pauli Apostolorum in Anno 1781 Inc
ineat Ejusq Sessionem per Spatium Duar Septimanar sine inter
missione Continuet et expleat. Necnon in Egressu de Turri Vadium
Capitaneale Simplex Gnosis Koskowskim Solvat et enumeret. Fa
cturus est praemissa sub Poena Banitionis in Casu Contraventionis tam
quo ad Sessionem Turricam quam quo ad Solutionem Vadij Capitanea
Coram Actis Cren Plocen Circa Manifestationem faciend publicanda
Gnosos vero Andream Kraszewski Urbanum Niesiołowski Michaelem K
walewski Albertum Koskowski uti inquisitionibus nullo in quopiam
Objecto redargutos liberos facit et pronuntiat. Porro quo ad Processu
per Eosq Gnosos Koskowskie Super Mco Podoski et Gnosis Andrea Krasze
wski Alberto Koskowski Urbano Niesiołowski Michaele Kowalewski
Obtentum et Suo in Officio Condescensoriali repositum, Licet quia
Gnosi Koskowscy Condemnationes Octo, ut pote Primam in Judicijs
Trribus Plocen in Raciąz Die Decima Quarta Octobris in Anno 1776
Respectu Domus Eorunq Gnosor Koskowskich Superinvasionis Violen
tiarum Variar peractionis laesionis super Mco Podoski a Comparitione

Recedente

Recedente Supraseris vero Gnosis Kraszewski Koskowski Niesiułowski
et Kowalewski disparentibus Alteram Locae in Negotio in Eisq Judicijs
in Płonsko die Decima Junij 1778vo Anno Similiter post Recessum
a Comparitione Mci Podoski Tertiam Similiter in Eisq Judicijs Trribus
Plocen in Bilsko die Vigesima Quinta Maij Anno 1778vo. Ratione non
Solutionis Pœnæ Duplicis Quatuordecem Marcarum Polonicalium pro Parte
Gnosi Josephi Bronisz Koskowski in Constitutionem loci standi adjudi-
catar in Rejestro Pœnalium Quartam Ibiq et Sub Eoq Actu ex Instan-
tia Instigatoris Judicij Trris Plocen Ratione non Solutionis Quatuorde-
cem Marcar Polonicalium pro Parte Judicij adjudicatum Similiter obten-
tam et per Eunq Instigatorem Judicialem Gsum Melchiorem Dunin
Mieczynski Gnoso Josepho Bronisz Koskowski Actis Trribus Plocen in
Bilsko sub Eoq quo prædicta Condemnatio Actu transfusam, Quin-
tam in Castro Plocen Die Quarta Novembris 1776to. ex Parte Ejusdem
Gnosi Josephi Bronisz Koskowski Super Eoq Mco Podoski intuitu non
Solutionis Pœnæ Simplicis Quatuordecem Marcar Polonicalium in Con-
stitutionem loci standi adinventæ Sextam in Eoq Officio Castren
Plocen die Decima Mensis Martij in Anno 1777mo Respectu non Solu-
tionis Septem Marcar Polonicalium in Constitutionem loci Standi pro
Parte Judicij adjudicatum ex Parte Gnosi Pauli Zołtowski Vice Notarij
Trris Plocen obtentam Septimam Sub Eoq quo immediata Condemna-
tio Actu Ibiq ex Parte Ejusq Gnosi Josephi Koskowski Respectu Non
Solutionis Pœnæ Simplicis Quatuordecem Marcar Polonicalium in Con-
stitutionem Loci Standi adjudicatum ad Extremum Octavam Ibiq Die
Decima Nona Mensis Julij Anno 1779no ex Parte præfatorum Gno-
sorum Josephi et Joannis Koskowskich post Recessum a Comparitio-
ne Mci Podoski Obtentum reponunt. Solutionem tam Marcar in Con-
stitutionem loci Standi pro Objecta Condemnatione in Raciąz Ob-
tenta Superius de Actu exarata quam in Sublationem Earundem
Condemnationum prætendunt. Cum tamen Mcus Podoski Contra
hunc ex Processum Superius exaratum et Singulariter Condemna-
tionem in Judicijs Trribus Plocen in Raciąz obtentam et Superius
exaratam Manifestationes binas Primam quiq Die Octava Apri-
lis in Castro Plocen Deinde Alteram Die Vigesima Prima Mensis Maij
Coram Actis Trribus Plocen in Raciąz Utrasq in Anno 1777mo. Cond Eosq
Gnosos Koskowskie ex Ratione non edita Citatione, prædictæ Conde-
mnationis obtentionis, Eaq Varijs in Subsellijs Objectionis interpositum
reponit, Prædictaq Condemnatio illegaliter obtenta esse palpatur.

Proinde

Proinde Officium praesens Condescensoriale Sublatis Eisq Condemnationibus in Judicio Trni Plocen in Raciąż et Słonsko Super Eosq Mco Podoski et Supraxatis Nlibus illegaliter Obtentis Non posse Solutionem Marcarum in Constitutionem loci Standi pro Objecta Superius exarata Condemnatione in Raciąż Obtenta tam Decretis Trnalibus quam Castrensibus Plocen adjudicata Gnosos Korkowskie pretendere Sententiat, Quinimo Relaxatis hoc in Passu Eisq Superius Mentionatis Decretis Eumq Mcum Podoski a Solutione Supradictarum Marcarum Liberum facit et pronuntiat. Condemnationesq allegatas Respectu Earumq Marcar ex Regestris Penalium Judicior Trnum et Officij Civ Plocen obtentas Sine praenis Capat et Annichilat. Jam vero Condemnatione in Judicijs Officij Castren Plocen Die Decima Nona Mensis Julij in Anno 1779no ea Instantia Prefatorum Gnosor Korkowskich Super Predicto Mco Podoski post Recessum a Comparitione obtenta pro Legitima Agnita, in Sublationem Ejus Mcus Podoski ad Mentem Legis Medium Vadij Capitanealis in Trno Egressus Sij de Turri Coram Actis Civ Plocen sub Pena Banitionis in Albiq in Casu Contraventionis Circa Manifestationem Jacenda publicandq Gnosis Korkowskim Tributis Solvat et Enumeret. In Cathegoria vero Mci Podoski Thesaurarij Raciąsien Com Gnum Fabianum Reski introducta Licet Ejusq Cathegoriae Limitatio ad Terminum praesen pro disjudicatione interesset, Verum quoniam Idem Gnosus Reski adpraesens disparet Non erga a Mco Podoski pro Trno praesen Condescensionis ea limitatione incidentis adcitatus, Ideo Officium praesens Condescensoriale a disjudicatione praemissa Cathegoriae Superdt Salvang Actionem pro Satisfactione Decretis Civ Plocen in Foro ubi ventilabatur Competenti Eisq Mco Podoski cum Gnosis Reski reservat et praemissis dt. Inquisitiones vers. tam in Judicio Trni quam Officio Castren Plocen Nec non in Termino Condescensionis praesen Per Partes eductas Eisq Partibus extradendas sub Sigillo Tentilitis declarat extraditq praesen. Decreti Civ Plocen Vigore.

Andreas Dobrski Notarius Castren Lanckoreng Judex Condescensionis

Ossm Praesens Crnus Capitl Plocen ad oblationem Mci Alexandri Jabłonowski Judicialis Crnus Visprogrodien Decretum condle infrascriptum Mnis infrascriptis nominandum inter Ptes infra explanandas per Judicem Crnum Strenuum Notarialiterq ad manuq ejusq Judicij Subscriptum reproducendum ad acticandas Relatasq Gnosis impetrantis Sententiae tenore Sequens inseratur Originale ejusq Decreti area Actum Relictum.

193

In Crd Plocens Sabbo post Dm Oculi Quadrlen Proxd
Scilicet Die 24 mensis Martij Ao Dni 1781 Eidque
Sub Celebratione Judiciorum.

Decretum Condescensoriale
in Fundo Bonor. Koskowo Bogu
sędy inter M. Podoski Thesaura
rium Raciąsien. et SS Koskowskie
Bronisze latum
1780 A°.

Actum in Fundo Civitatis Plocen Sae Rae Majestatis Agrisque vocitatt Kliny, Fra 4ta post Festum Divae Annae Genitricis Gmae Vgnis Mariae proxima Scilicet Die 2da mensis Augusti Anno Dni 1750.

Coram G. Mathaeo Lisowski Burg Crenc Ploc In praesentia Gsor ac MM. Valentini Strzeszewski Burg Cren Plocenc, Petri Lempicki Francisci Dobrski ac alior plurimor ad actum praesenc Congregatt, nec non MRGP. Stanislai Baczewski de Kamienie Cmethe Authi et Jurati Actui huic adstanc et Eundem Acclamanc.

Officium Suprasenum Burg Crenc Ploc Condrle Insistendo Dcro Crenc Ploc Fra 2da ante Fm S. Martini Pontificis Venerandi Nempe die octava Menc 9bre Anno elapso 1779no Inter Gm Ignatium Strachocki Burg Cren Ploc ab una, et Prles Rndmos Augustinum Lipinski ac Joannem Lempicki Canicos Cadle Ploc Citatt et alios parte ab altera prolato, Quo medianc Dcro Condescensio ad Fundum Civitatis Plock Judicy Sui ac GG. Mathaej Krzywkowski et Ejusd mnis Lisowski Burg Crenc Plocen Captato tempore est admoenta, Eodemq Dcro Sententiatum est, ut Idem Judm Seu Gnosi Burgrabii unius absentia non obstanc praevia de adventu Sui tempestive facienc avisatione mutuo Partium Sumptu Conducenc Condescensuri, Comportaonem Documentor Causam praesenc evincenc Injungant, ex quibus Comportatis de existentia praefatt agror se Informent, de Possessione Eorc Inquirant, Investigent,

Inquisiones

Inquisitiones Juratorias expediant, Juramenta pro opportunis
Negotij excipiant, Calculum Cui et à quo debebit reddendus
injungant, Solutionem Summar. si quae apparuerint De-
mandent, Trnos praefigant, rigores Deror. annectant, Par-
tesque in Omnibus et Singulis praetensionibus nihil in-
tacto et Irresoluto relinquend. finaliter Decidant, Disjudi-
cent, et moderent, Cujus vel quor. Decisioni Partes utra-
parere et acquiescere ac Judicatum pati, Sub Poena Bnis
illo in Trno Condnis Super Pte Contravenien. Publicae
debeant ac teneant, Pro quo Condnis Trno Ptes quos volu-
erint et Negotium poposcerit, adcitent, adcitand. reciproce
Trnos instituant, ac Judicatum Sub Simili rigore patiant
alias eod. Dero fusius in se enarrant. ex requisitione
Suprafati G. Strachocki acto ad mentionatt fundum Seu
potius Agros vocitatt Kliny praevijs de tempore literis
Missibilibus Condescendit, Jurisdictionemque Suam fundavit
qua officiose Jurisdictione fundata, et omni Securitte acti-
bus Juridicis Congrua voce Mlis in actu Contentt praecau-
ta, Partes ad Sui Comparend. et Comparitionem Inscri-
bend. praefato Mli acclamare mandavit, Quibus accla-
matis. Et quid Gnoso Ignatio Strachocki Burg. Crenc.
Ploc. actt ptter. Prli Rndmo Joanne Lempicki Canco Ca-
drli Ploc. Bonor. Kostrogay tenutario Possessore Citatato
ptter. Et quoniam Prlis Rndmus Augustinus Lipinski
Canco Cadrlis Ploc. Bonor. Eord. fundationalis Sui
Canonicatus Possessor Citatus, Cpsenc. in Trno Condnis di-
sparet, et se Condemnare permittit, Proindé Super Eod.
P. Kostrogay -

Citato

Citato disparenę Rne Dimissionis Agrorum vocitatis Kliny in Campis Civitatis Plocę Sitt ad villam Kostrogay tendenę per Fmtos Antonium et Josephum Jędrzejewicze Cives Plocę oblati Rndmo Martino Strachocki Canco Cathę Plocę in Summa Quadringentorum Tynę obligatt, Dandique, de perceptis ex Eisdem agris indebite possessis, Proventibus, Calculi, ac Decernendę respectu Contravenę Dcri Pnalitatis, Decernit Condemnatio, ad quam publicanę addit Mlis Judlis actu annotatus, qui quidem Mlis Satisfacionę Deputaoni Suę ab Officio Condrli habitę, memoratt Bnus Pęnam, ac Ipsummet Prlem Rndmum Lipinski Canonicum Cathę Plocę citatt esse Banitum Juri Communi Contrarium, et rebellem, ante Stubam Judlem alta Sua praeconica et Sonorosa voce proclamavit, publicavit et ad notitiam Omnium protunc pręsenę indubiam deduxit de quo pręsenę Jdę Mlis Suum ad Offm rediens fecit Relaonem Post quam publicatt (ut pmissum est Bnis Pęnam) Offm Praesens Condrle pro facienę Juris Communis Execuone ad Meum Loci Capitaneum Causam hanc cum toto Ejus effectu ac Ptibus Ips remisit remittitque praesenę Condemnaonis Jstius Robore.

Mathaeus Lisowski BC Plocen Judex Condrlis

Offm Praesens Crenę Capitt Plocen ad oblationem Casimiri Swiezynski Condnaonem infrascriptt in Fundo Civitatis pręsenę Plocen ~~expidit inter Ptes in serius explanane plat, et~~ per Offm Burgrabiale loci pręsenę expeditt Super Pte infra exaranę obtentt et publicatt manuq ejusq Officij Burgrabialis Subscriptt reproducen ad Acticanę Actisq pręsenę ingrossanę Suscepit in tenore Seqven (inserat) Originale Eiusdem Condnaonis Circa Acta Relectt.

In Crę Plocen Sabbo post Dm Invocavit Quadrlem Proxo Scilicet D 10 mens martij Ao Dni 1781.

Condemnatio in fundo
Bri Civitatis Plocz ex Pte
G. S. Trachocki Super Prti
Rnd Mo Lipinski Camo Ca
the Plocz

Ob Lenta
1780

Actum Plocice Feria Secunda post Dominicam Judica Passionis Quadragesimalem proxima die Secunda Mensis Aprilis Anno Domini Millesimo Septingentesimo Octuagesimo primo =

Coram Mgco Adamo Chamski Vice Palatino Pltus Plocens una cum Nblibus et Splibus Antonio Sikorski Proconsule Joanne Golba Judice Advocato, Antonio Jędrzeiewicz Consule tum in praesentia Famat, et Honorat Josephi Jędrzeiewicz Contubernii Pistorum Senioris, Jacobi Zarębski Vice Cechmagistri, Stanislai Ciemicki Sutorum, Mathiae Dobrowolski Lanionum Seniorum, et Gregorii Turowski ejusq Contubernii Vice Senioris, ac aliorum ad Actum praesens congregatorum necnon Providi Pauli Wołczewski Mnlis Civitt praesens Jurati actui praesens adstans et eunq acclamans. Qui quidem Mgcus Vice Palatinus Pltus Plocens una cum Nbli et Spli Magistratu ejusq Civitatis in Termino ex Limitatione in diem hodiernam provenien; idq inhaerendo Legi positivae ad Constitutionem Taxae rerum vendibilium, et comestibilium accessit, eandemq in tenore sequenti constituit = Cech Rzeźniczy = Mięso wołowe przednie Funt a groszy pięć, poślednieysze groszy cztery płacone bydź powinno Cztery nogi z przednieyszego wołu groszy dwanascie, z podleyszego groszy dziesięć, Łoju przedniego nietopionego Funt groszy dwanascie podleyszego groszy dziesięć - Baraniny mięsa nayleps zego = Funt groszy Cztery, podleyszego groszy trzy. Kozłowiny zas Funt groszem iednym mniey przedawać się powinno; przytym nakazuie się, gdy Cielęcinę przedawać będą, aby dla okazałosci większey Ceny oney nienadymiali ato pod Karami podług prawa sciągnąć powinnemi. Ciż Rzeźnicy powinni przedawać = Wieprzowinę przednią tuflową Funt groszy dziesięć, podleyszą groszy Osm = Od dobrze Karmionego wieprza Głowa Złoty ieden, z podleyszego groszy dwadzieścia Cztery, Sadła =

= tucznego =

Brachocki Kasper Ks. Kand. Mło Lipinski Canon. Ca

tucznego z przedniego wieprza funt groszy pietnascie, z
dleyszego groszy dwanascie = Schabu z przedniego lesem
funt groszy pięc = Skura surowa wołowa z dobrego wo
Złot dwanascie, z podleyszego Złotu dziesięc, z Krowy do
Złot osm, z podleyszey Złot siedm - Skury zas Sucha
tow dwudziestu do funtow trzydziesci sześc z wołu dobre
funt groszy dwanascie, Skury mokre na funty przeda
Funt groszy sześc = Garbarze = Skurka wyprawna gros
wa, z ktorey będzie para butow Złotych Cztery, Skurka
Dynaryena Cielęca Złotych trzy = Od Skury wołowy do
wyprawy z woła dobrego Złot Poll. dwa groszy pietna
Od Skury dobrey Krowiey Złot dwa - Od Skury Konsula
brey Złot dwa - Od Skury z wolczaku Złot ieden, Od Skur
Cielakowey groszy dwadziescia, od Skury Koztowey groszy
Odziescia, Od Skury Cielęcey groszy dwanascie = Robota
Szewska = Botty z dobrey Skury roboty tuteyszey, y wypra
tuteyszey dla Parobka Złot pięc, A zas w Miasteczkach
wszych woiewodztwa tego gdzie się Garbarze znay
Złotych Cztery, Od przyszycia grubey roboty Złot dwa gr
pietnascie = Od roboty butow z funtowa podeszwa Złot
Cztery, Od roboty butow z podeszwy tuteyszey wyprawy
tych trzy - Za boty Koztowe czarne Złot dwanascie,
Cielęce Złot osm do miary dwudziestey, miieyszey Złot
Siedm = Trzewikii grubey roboty Złotych pułtrzecia tu
w Płocku, po innych Miasteczkach po Złot dwa płacon
bydź powinny = Krawcy przydawnieyszey Tasie conser
vantur = Smoła = Smoły garniec nowey miary ze tu do
Płocka y Bilska przez cerstę ong z przewozą groszy
Winnych zas Miasteczkach przyborach zostaiących,
wtym woiewodztwie groszy sześc = Wozy z osiane
nowe roboty dobra Złot siedm = Wozy brzozowe robo
Dobra Złotych Cztery, płuszcza dobra roboty w Płocku -
Bilsku

Bilsku Złoty ieden - winnych miasteczkach groszy dwadzieścia Cztery; Bron para w Płocku y Bilsku Złoty ieden = Winnych miasteczkach groszy dwadzieścia Cztery = Piekarze = Chleb Zytny dobrze wypieczony wazyc powinien funtow pułpięta, y przedawany po groszy Sześć, winnych zas miasteczkach bochenek Chleba Zytnego wazyc powinien funtow pięc za cenę groszy Sześć = Co się tycze Chleba pszennego przy dawnieyszey Taxie Onych zachowuje się, toiest wazący Funtow trzy płacić się ma groszy Sześć = Młynarze zas podług dawnieyszey Taxy Sprawować się powinni pod przyzwoitym Karaniem = Sztelmachy przy dawnieyszey Taxie Conservantur = Względem zas Rybakow aby przez nich depaktacya Obywatelom niedziała się, dozor w tey okoliczności Magistratowi zostawuie się = A dla zachowania Ustaw dawnieyszych ponawia się to ostrzeżenie aby Rzeźnicy Skur za granicę nieprzedawali; Obywatele Miast y Miasteczek Woiewodztwa tego wagi miary, y Łokcie Sprawiedliwe mieli, Onym pod Karami Prawem opisanemi przykazuie się dopilnowanie teyże Ustawy Zwierzchności Miast y Miasteczek zalecając, Aby zas Taxa teraznieysza do Miast y Miasteczek regulująca się Sposobem Oblat do Grodu Płockiego podana dla wiadomości Każdego w Miastach, y Miasteczkach tegoż Woiewodztwa publikowana była Ostrzega się.

Adam Chamski Podwiciwdzy W Płyd

Officium praesens Crenz Capitl Plocens ad Oblationem Gri Josephi Milicki Taxam rer vendibilium comestibilium hic Plocia per M Vice Palatinum Pltus Plocens Confectu manuq Ejusdem M Vice Palatini Subscriptu reproducens ad Acticanam Actisq praesens Ingrossandum Suscepit in Tenore sequens (Inseratur) originale Ejusdem Taxae circa Acta relictu

In Cro Plocens Fra 5ta pt Dni Judica Quadlen proxima scilicet Die 5ta Mensis Aprilis Ao Dni 1781mo

Actum in Fundo Borow[r] Kruczewo Frā Secunda post Dominicam Judica Quadragesimalem proxima Scilicet Die Secunda mensis aprilis Anno Dñi 1781 In Presentia Spor ac Nobilium Valentini Jorefowicz et Caroli Grabowski aliorq Plurimor ad Actum Spem Congregator cum Mlis Rnd Frā lis Providi Pauli Borzewicz Ecclie Borzewq Cmethv rum Authi et Jurati Actui Spem adstanq et ejusdq acclamanq

Judicium Infraverum Subpidicatus Terre Slocene (condle) Insistend Decro Judicij Sui Steni in Stonsko in Terminis Commē Terribus Slocene Districtuum Slonsene Simul et Rauē sienē Frā Sta In Cons Festi Sūi Corporis Xti Dñi Die 26 mens maij ao pre elapso 1780 Inter Celsipimum Excellentipimum ac Reverendipimum Michaelem Georgium Principem Poniatowski Episcopum Slocenq atq Illustrpimum Capitulum Slocenq Actr abum et Spōs Antonium Patruum Josephum Filiastrum Rudowskie Simeonem Guthowski Paulum Ruthowski Petrum Patruum Georgium Filiastrum Igleniekie Cittos pte ab altera prolato Quo mediante Condescensio Judicij Sui aut Spor Camerariorum Terrium Slocene Cum prafixione Terni est ad Inventa Cui Judicio aut Spis Camerarijs unius ~~Duor~~ ubi Duo Duor ubi Tres absentia non obstante mutuo Partium Rumpte Conducenq aet Condescensuro plenaria est data potestas ante omnia in Satisfactionem Decro Impendte Communicationis Documentor Judicij Steni in Stonsko in Terminis Communē Terribus Slocenq Frā Sta pte Fēs Omnium Sanctor Die Scilicet 4ta mens 9bris 1779 Inter Supraveras Ptes lata Comportationem Documentor Sortem pro Cujus restitutione Pars actrea agit enucleanq Suijs Conscribendq Summarijs et Sibi ab Invicem Communicandq mediantq Sup reatem eorq Documentor Comportationem Juratoria Comprobatione Putrasq Ptes Standa Impetrandi, de appropriatione Fundor Prator Hortor et Arear Seu potius to liget Interpd Portio in Bonis Kruczewq Sitta ac ei ad Episcopa

trem

tum Sloven Clavim Kacazione Spectantibus p autorem
Partem Stense, tum Injuriis, violentijs ac Cunctis Stensium
bus Inquirendi Investigandi, hosce Fundos, hortos Prato
et areas juxta Resonantiam Documentor Pui Competentis
Spis etiam tam eo in tuetu, quam in alijs Circumstant
ps justa exigentiam Negotij p Ptes utras ad venien
quisitionibus adjudicandi Calculum de Percaptis ex me
tio nata Porte proventibus a quo interest et si juste de
bebit excipiendi, et justo totiens quotiens opus fuerit act
tandi, Processum Cognoscendi et resolvendi, Dubia qua
discutiendi penas Super quo Interest etiam in Sub
nem Processus Prosequendi, Indictiones resolvendi, Trnos p
fizendi, rigores annectendi Satisfactionem omni modar
Cui et p quem debebit Substandam decernendi, Jo tam
eandi Causam in Omnibus Circumstantijs nihil mi
ctum et irresolutum relinquendo pro exigentia Legis
justitiæ Trnī ac Documentor finaliter decidendi disp
dicandi et moderandi Cujus Decisioni Partes utrq ut p
reant et judicatum patiantq Sub pena Banitionis illo
Trno Cujs Ptē Contravenientē publicanda Sunt obstric
ac Stibus ejsdē p eod Trno Condnis quos voluerint et req
tium Suum proposcerit adeptare adeptandis Sub Rigore
quo Supra Comparere Suprascro Decreto est Dē commissum
Tam quoq vigore tam Limitationis ejsdē Condnis in Fundo
horce Br Krucenso Frā 2da pt Fm Natis Stmē V: mrd
pdō Scilicet Die undecima menz 9bris Aō proxime p
rits 1780 per Officium Camerariale Terre Slocenz Int
p libatas Ptes facta et actis Crenz Slocenz Frā 2da p
Frm Sanctor Simonis et Jude aplor p ea Scilicet Da
menz 8bris Aō eod obtabuata, Quam Prorogationis
hujus Condnis Die 14 menz 9bris Aō Eod prodie moderne Au
Contenta per judm Suum Condle peracta et ad acta Cr
Slocenz Frā 6ta pt Fm S Martini Pontificis pea Scilicet
Decima quarta menz 9bris Aō hocce per oblatam p
recte ad requisitionem Ptis actoream ad Bona in actu
tenta espa Condescendit, Jurisdictionem q Suam Custodi
mus pace et Securitate publica actibus Judicijs Cong
gnia fundavit, Ptēsq ad Pui Comparend Supra Pcrō m
ac clamare Injunxit, Quibus ac clamatis. Partibus et p

et quid Celsissimo Excellentissimo et Rendissimo Principe
Michaele Georgio Soriatowski Episcopo Ploceñ autore
per Spūm Joannem Rostkowski Insemptum Plenter
Illustrissimo Capitulo Cathedrali Ploceñ actoribus per
Perillustrem Rendissimum Gregorium Jostkowski Can
cum Cathedrali Ploceñ Suo et ejus Dñi Illmi Capitali
mē pltēr, Illm admodum Rendo Floriano Jarosrewski
Preposito Raciąziēñ Actōr pltēr, Spō Paulo Rutkowski
Cito pltēr, Gis Antonio Patrio et Josepho Filiastro Ru
dowskie Cittis p Eund Spūm Josephum Rudowski Suo
et Supraseri Patrui Rii mē pltēr. et Quoniam Gis Si
mon Jutkowski Petrus Patruus abs Georgius Filiaster
Iglenicey Cittis Spēñ in Prno Condnis disparent et Se Con
demnare permittent, promde Sup ejus Cittis Disparen
et quid quo ad Actoratum Celsissimi Episcopi et Illu
strissimi Capituli Ploceñ mē restitutionis Fundor
Prator Stortor et arear Seu potius totius et integra
Sortis Sup Bonis Krucewo Cittis ad Episcopatum Plo
ceñ Clavium Raciąziēñ Spectañ per Cittos vio
lenter ademptæ, dandi de percepties ex Spdicta Sorte
Calculis ac irrogandi Penar tam p Contraventione
Decreti, quam in Publationem Processus in lucro ulte
rioris sortis finalis faciendæ executionis. Jam vero
ad Actoratum Illmi Prepositi Raciąziēñ in Causa
extraditionis Decimæ manipulatis de Portibus Bonor
Krucewo Episcopalibus p Cittos possessis Ecclesiæ
Raciąziēñ proveniēñ retentæ, ac mē Contraven
tionis Supra ingressæ Decreti irrogandi et Penar
in Publationem Processus in lucro ultimæ sortis
finalis ac mandatæ faciendæ executionis Condemna
tionem Seu potius Banitionis perpetuæ Penar Sup
ejus Gressis Jutkowski ac Iglenicēñ Disparenē decre
vit, ad quam publicandam Mlem Actui Spēñ adstare
addixit et deputavit, Cui quid Mlis ex Deputatione
Sua hanc Banitionis Perpetuæ Penam Sup
per Prefatis Disparentibus ac Ipsos met Dispa
rentes ejusq Banitos Jurig Contrarios Proclamavit
Pltē Act ad distinctos Puncta expositos Actoratus Judicium obtinere permi
sit eandq Banitionis perpetuæ panam

proclamavit publicavit post quam publicatam Judicium praesens Causam hanc ad Mcum Loci Capitaneum ejusq officia pro agenda Executione remisit Remittit praesens Decreti Sui vigore

Joannes Gumowski Subjudex Terris Ptus Plocens

Officium praesens Cens Capit Plocens ad Oblationem Pauli Sulkowski Condemnationem infraseram in Terrae Condescensionis in Terrae bonis Kruczewo agitatae super Parte intra contenta Obtentam Manuq Mci Subjudicii Terris Plocens propria Subscriptam reproducens ad Actionem Actusq praesens ingrossandum suscipit intendere sequens / inserat / ~~odit cum praefato~~ Originale Ejusdem circa acta relictum

In Cro Plocensi Feria 5ta pt Dcam Judicia Quadlem praesentis scilicet Die 5ta mensis Aprilis Ao Dni 1781.

200

Actum in Bonis Brudnice Sorteq Gsi Joannis Czachowski heredit. Feria Sexta in Vigilia Festi Sanctorum Simonis et Judae Apostolor. idest Die Vigesima Septima mensis Octobris Anno Domini 1780.

Coram Generoso Bartholomaeo Gutowski Burgrabio Castrens. Plocens. in praesentia GG. ac Nobilium Mathiae Zaborowski, Vladislai Waliszewski, Mathiae Brudnicki et alior. nec non Mlis Rni Gnalis Providi Stephani Joniak de Romatowo Authens. et Jurati, ad Acclamandum Actum praesens. assumpti, et Eundem Acclamans. Officium hocce Burgrabiale Executoriale Castrens. Plocens. Suprascrum, Insistendo Legibus Rni, de Peragend. Traditionibus Sancitis, satisfaciendo quoq muneris Officij sui Burgrabialis parendoq additioni, a Mco Josepho in Zakrzewo Zakrzewski Pocillatore Sieprcens. et Judice Castrens. Plocens. ad infrascra peragenda per expressum habitae, ex requisitione Officiosa Illustris Mficae Juliannae de Kampenhauzeny Dębowska Relict. olim Illustris Mci Thomae Dębowski Succamerarij Pltus Plocens. Consortis Viduae Act. Jurevincens. cum Suprascris Nobilibus, ac ministeriali Suprascro, ad Bona Supra in Actu Exarata Brudnice Gsi Joannis Czachowski Jurevicti seu Sortem in ibidem Sit. Eius hereditt. condescendit, ibidemq Condescendendo, praecustodita prius Pace et Securitate publica circa Eiusmodi

actus

Actus praestari Solita/ Jurisdictionem Suam Of-
ciosam fundavit, qua fundata partes utrasq tam
Actt Jurevincenę quam Citatam Jurevicti/: ut Suo
Coram Officio Compareant/: eidem ministeriali ad
acclamare injuxit, ad cuius mlis Acclamationem
prlter Comparens Gsus Vladislaus Waliszewski
a praelibata J.M. Dębowska actt impetratus Plenis
potens, reproduxit, Documenta nempe Decrum, in
Castro Plocenę Feria Secunda post Dominicam
misericordiae proxima hocest Die Decima mensis
Aprilis Anno praesenę inter Eandem J.M. Dębowska
Relict olJmci Gregorij Thomae Dębowski Succamerarij Pltus
Plocenę Consortem Viduam, atq G. Franciscum
Wasilewski Famulum, tum mlem Rni Gnalem
Providum Stephanum Joniak Actt ab una, et
Suprafatum G. Joannem Czachowski ad parte ab alia
ra prolatum, Quo mediante Solutio Vadij Capi-
nealis Simplicis, tum Penae Quatuordecem, ac in Sol-
tionem Processus Quadruplicis Quatuordecem Ma-
caram Polonę, tum Summae Centum Viginti Florenorum
Polonę, atq Taleror Octo. nec non Extraditio Bovis
Equae est injuncta, et Condemnationem in Castro Plo-
cenę Feria Secunda post Festum Sancti Fran-
cisci Confessoris proxima scilicet Die nona mensis
Octobris Anno itidem praesenę 1780. ex prte Eiusdem totius
dictae J.M. Dębowska, atq G. Wasilewski famuli, et Mi-
nisterialis Stephani Joniak Actt Jurevincenę
Super Eodem Gso Joanne Czachowski citato Jure-
victo, ratione non Solutionis primo Vadij Capi-
nealis Simplicis, tum penae Quatuordecem, ac
Juliannam de Kampenhauzeny.

ac in Sublationem Processus Quadru
plicis Quatuordecem marcarum Polonę tum
Summae Centum Viginti florenę Polonę atq
Taleror Octo demum non extraditionis Bo-
vis et Equae et non Sessionis Turris obtentt
et publicatt, vigore cujus Decri Seu potius Eius
dem Condemnationis in Tmo Satisfactorio Super
tolies dicto Gso Joanne Czachowski Citt Jurevicto
obtentt et publicatae, Suprafatus G. Walisiewski
impetratus Plenipotens petyt nne toties dictae JM.
Dębowska Succamerarissae Plocenę et alior
actt Jurcvincenę de Sorte praelibati G. Czacho
wski Jurevicti Executionem fieri et peragi, cujus
affectationi Annuendo ad Traditionem Seu ex dis
sionem agror Edificior Officium suum se se Con
tulit, Cuius Traditionis Series polonico Idiomate
sequitur estq Talis. Pole Ozimne pod Gozdowo. w
tym Polu Jarych Osm Staiem dobrym Zytem
Zasianych, poczynaiące się od Wezgłowia Gron
tu Pana Brudnickiego, aciągnące się wraz z łąką
do Granicy Lisowskiey miedzy miedzami Zobydwu
stron Pana Brudnickiego Item wtymze Polu Ja
rych trzy Zytem Zasiane poczynaiące się od We
zgłowia gruntu Lisowszczyzna aciągnące się do Lassa
stay dwoie, wraz y z lassem do Granicy Gozdowskiey
Item wtymze Położeniu Jarych Osm Stay Dwoie
Zytem Zasianych poczynaiące się od tegoż Wez-
głowia gruntu Lisowszczyzna aciągnące się z lassem
ac

az do Granicy Gozdowskiey ziedną stronę od miedzy
dzielący Gront Pana Brudnickiego, a z drugiey stro
ny przy drodze na Dąbrowę idącey. w Polu na
Jarzynę Zostawionym Jary ieden. Staiem poczy
naiący się od Wezgłowia Pana Brudnickiego a
ciągnący az do Granicy Gozdowskiey z Lassem, miedzy
grontami Pana Sieratkowskiego y Brudnickiego
Item w tymże położeniu Jarych trzy staie y puł do Lassa
poczynaiące się y kończące jako wyżey miedzy mied
mi jako wyżey Item w tymże Położeniu rarych Osm
staiem y puł poczynaiące się podobnież jako wy
żey y ciągnące tym sposobem jako wyżey miedzy
grontami Pana Brudnickiego y grontu Liw-
uszczyzna. Item Jary ieden w tym Samym po
łożeniu poczynaiący się y ciągnący staiem y puł
do Lassa wraz y z Lassem do Granicy Gozdowsk
miedzy Miedzami ziedną stronę Pana Sierakow
go z drugą Brudnickiego Item Jarych dwa pocz
naiące się jako wyżey a ciągnące się tym
sposobem do Granicy Gozdowskiey z Lassem
przy miedzy Pana Brudnickiego Item Jarych
cztery Stay Dwoie w tymże położeniu poczynaią
ce się y Ciągnące tym Sposobem jako wyżey p
miedzy Pana Brudnickiego. w Polu Ugorowym
na przyszły rok Zostawionym, Jarych cztery sta
troie odcisi az do Druzki poprzeg pola idące
wraz z Siedliskiem przeciw temuż Grontowi
przez drogę na wieś idącą przy podwurzu Pana
Brudnickiego leżącym y ciągnącym się az do

do Graniey Lisowskiey zobudwu stron miedzy Gronta
mi Pana Brudnickiego lezace. Item wtymże Sa
mym położeniu od drogi przez wieś idącey z Sad-
kiem przy Chałupie niżey Opisaney będącym Jarych
Dziesięć Stay Czworo, troygiem do Drużki poprzeg pola
idącey czwarte zatąż drużką staie, przy drodze boczney
zawsi idącey do Węgrzynowa, zdrugiey strony gruntu Liso
wszczyzna lezące, Chałupa w Słupy y dyle złapo
chylona słupy pod nią od Ziemi pogniły tudzież
murtały y przycieśi, ani okien ani Drzwi ani pieca
nie znayduie się pustkami teraz stoi; Item Stodoła
w słupy y Dyle o iednym klepisku słupy
zobydwustron przy samym klepisku stare od
Ziemi znacznie podgniły inne zas nowo podwleczo
ne dyle mieyscami złe popruchniałe, poszycie
tey Stodoły większą połową dobre pomieyszą stare
złe szczyty obydwa tey Stodoły złe wydarte wro
tnie utey Stodoły zobydwustron zdesek na bie
gunach złe, przy iednych spodwurza wrzeciąż sko
blami dwiema żelazne Item Spichrz w Więgieł zwy
stawą z Drzewa Kostkowego pod Toper obrabia
nego dobry poszycie tegoż dobre Drzwi do tegoż
Spichrza z Tarcic na Zawiasach zwrzeciążem
żelaznym y Skoblami tego spichrza połowa wy-
dziela się to iest Gurne Sypanie zboża, Chlew w słu
py y Dyle odwoch przestach zwystawą podie
dnym pokryciem srodkiem na dwa przedyłowa
ny

do ktorego Drzwi dwoie Słupy od Ziemi Znacz
podgniły pod pory od wystawy wypadły porzy
tych chlewow stare teoz ieszcze dobre Drzwi na
biegunach dwoie zdesek tych tedy chlewow po
daie się połowa od stodoły wyżey opisaney
Item urząb chlewa o dwoch przestach wsz
py y Dyle bez pokrycia słupy y te Znaczne
podgniły toz samo dyle jako y przyciesi Item
Ogrod Zastodoła opisana Lech dziesięć staie
z łąką do Granicy Lisowskiey post quam peractam
Adiuisionem seu Conscriptionem Agrorum aedificiorum
hosce Agros cum Eiusdem utilitatibus usibus
fructibus et Commodis et Inseminatione tantum
hiemali In Summis supraexpressis ac mar
cis Decro supradeactu Exarato adjudicatum
in processu Contraventionisq Decro ex parte act
Jurevicenae superscripto Jurevicto obtento Eiusdem par
ti Actoreae Jurevincen cum aedificijs in actualem
possessionem tradit Pacificamq Possessionem usq
ad Exolutionem Summarum et marcarum pacifica
tionemq totius et Integri processus assi
gnat, et ad intromittenda prtem Actoream Jure
vicenae in praefatos Agros ac aedificia mlem in
actu Contentum addidit et deputavit, qui
mlis per officium suum deputatus toties
dictam prtem Actoream Jurevincenae in prae
sentia Officij sui ac nobilium in actu Con
tentorum alta sua voce in toties dictos Agros
parte

et ædificia ad præsens tradit. Intromisit Investi-
vit post hæc peracta Officium præsens Burgra-
biale circa possessionem traditoreqm agrorum
ædificiorum reliquit et Eandem potem ac Conservan-
dam Censet. Decri Executorialis præsens vigore
Bartholomæus Gutowski Burgrabius
Castrensis Plocensis mpp

Officium præsens Crenensis Capitulo Plocensi ad Oblationem
Gsi Wasilewski Traditionem infrascriptam in
Bonis inferius nominandis pro parte in-
fra exarandis per Officium Burgrabiale
Loci præsens expeditis manuque Ejusdem Officij
Burgrabialis subscriptam Reproducens ad acti-
candum actisque præsens ingrossandum suscepit
in Tenore sequens / Inseratur / Originale
Ejusdem Traditionis circa Acta relictum

In Cro Plocensi Feria Tertia pridie Festi San-
cti Nicolaj Episcopi scilicet Die Quinta Men-
sis Decembris Anno Domini millesimo
Septingentesimo Octuagesimo.

Inf 56. 204

Actum in Bonis Łysakowo Sortey Gnosi Antonij Kortowskij Possessioni Subiecta Feria Tertia post Octavam Festi Serimi Corporis Christi Dni pxa Scilicet Die Sexta Mensis Junij Ao Dni 1780

Coram Gnoso Hyacintho Przedpełskij Burgrabio Crenę Plocenę in Presentia MMae Gnosor Chrisostomi Vicis Regentis Terris et Petri Notaridae Crenę Plocenę Zielinskich Mathiae Kurowskij Jacobi Suchodolskij ac alior plurimor Nlium ad Actum pscnę Congregat necnon MRG Prodi Casimiri Wawrzeniczak de Chomentowo Authi et Jurati Actum pscnę Acclamanę et eidem atstanę.

Officium suprasnum Burgrabiale Crenę Capitis Plocenę insistendo Legibus Rni deperagendę Executionibus Sancito Satisfaciendę muneri Officij Sui Burgrabialis vincendo JM Capitaneum in Fundamento Additionis a M Josepho in Zakrzewo Zawski Pocillatore Siepscenę et Judice Crenę Plocenę Vigore Condemnationis coram Actis Crenę Plocenę Feria Secunda pt Jm Nattis S Joannis Baptae pxa Scilicet die 28 Menę Junij Anno proximę pterito 1779 ex Parte M Josephi in Zielona Zielinski Nrij Crenę Plocenę super G Antonio Kortowski mente Decri Crenę Plocenę Feria Secunda pt Dm Conductus Paschę pxa ides + Die Decodecima Menę Aprilis ao Eodem inter Eundem M Zielinski Nrium Crenę Plocenę ab una et pdictum G Kortowski Citto Jure victo Parte ab altera plati Rne non solutionis Summae Quadraginta Aureor Hungari cattum Lucte Trium necnon Poenae Triplicis Quatuordecem Marcar Poto in Sublationem Trinar Condemnationum

mnationum Decro supra De Actu specificato cidem M Zielen-
ski a praedicto G Kozłowski adjudicato Contraventionis quae
in Tmo Satisfactorio circa Maonem factam obtentae et
publicatae ex requisitione eiusdem M Josephi Zielenski
Nrij C.P. ad Bona in Actu Contenta cum Supraseris
RR ac Mli condescendit et praecustodita pace et omni
Securitate Jurisdictionem Suam officiosam fun-
vit qua fundata Partes ut Suo Coram officio com-
parcant Mli acclamare demandavit quo in ter-
mino Acclamatorio pltr Comparens M Chrzosto-
mus Zielenski Vicesregens Terris Plocensis Filius Spti
Inscriptus Plenipotens reproducto supra de Actu Pro-
cessu et Decro petijt ab officio praesens in Summa supra
exaratae Pacificationem Sortem ad extenuationem tra-
di et Dimitti Cujus Postulationi Officium praesens
annuendo ad Traditionem et Conscriptionem Stat-
ciusdem Sortis Condescendit Cujus tenor Sequitur Ta-
lis. Dwórek Stary Szczytami na Wschód y Zachód Stoiący
do Sieni ze Dworu wchodzące Drzwi na zawiasie iedney
ku a druga ułamana bez Haka stare zło z Klamką Dre-
wnianą Skoblami dwiema y Wrzeciądzem żelaznym Idą
do Izby na Prawą Stronę Drzwi na Zawiasach y Haka
z Klamkami dwiema iedną do zamykania drugą do przy-
ciągania stare zło w Izbie Szafa Stolarską robotą o
dwach policach Stara audoła Drzwiczki oderwa-
ne z Skoblem y Wrzeciądzikiem w ziemi blisko pie-
łokcia stoiąca ~~[illegible]~~. Okien dwa iedno Wielkie
Staroświeckie w Cztery Kwatery przez połowę w Ołów
a przez połowę w drewno oprawne w drobne Szyby
w nim Szyb Piętnaście wybitych Dziewięć Płaczo-
nych Drugie niewielkie w drewno oprawne Do-
tylko w nim dwie Szyby Stłuczone Piec Zielony po-
wany przestawienia potrzebuiący bez koronków

ugóry

u góry Kumin z kapą gliniany Dobry ława pod wielkim
oknem na Słupkach w ziemię w kopanych Stół Sto
larską robotą z Stalugami y Szufladą dobry przy pieca
ławek z desek dwie pułap Stary nadpruchniały bez
podłogi Sciany popruchniałe y poprzężone z Izby Drzwi
do Komory przystawioney na zawiasach dobre z Skobla
mi y Wrzeciążem żelaznym. w tey Komorze okienko Stare
Dobre Drzwi nadwór stare złe na zawiasach y hakach połap
z Tarcie dobry Skrzynia duża Stara okowana z Skoblami
y Wrzeciążem żelaznemi, z tey Komory Drzwi do Komórki
Stare na zawiasach Złe w tey Komorce tok duży dziu
rawy w ziemi stoiący Oś od kolaski bez ~~Skrętów~~ Sniców
okowana Kłodeczki trzy Stare złe do niczego niezda
tne Szuflatka od Stolika dobra połap dobry ta komor
ka na pełnoc pochilona y Już na ćwierci trzy od Izby usu
nęła się w Sieni Kumin zły, nad Celuściem zapadły po
prawy potrzebuie. Drybuszek dopliw stary z Sieni Drzwi
nadwór na zawiasach Stare złe. Żarna z Kamieniami
Prasa bez wierzchu do syra zła w Schody na górę złe połap
z tarcie dobry tylko przeciw Schodom tegoż połapu brakuie
Gora tarcicami starzemi złemi przegrodzona na którą Drzwi
na zawiasach stare złe na tey gorze Solowek dwie złych do
niczego niezdatnych. Słomionka stara zła bez dna Ko
new bez dna zła z tey Sieni Drzwi do Komorki na biegu
nie y Nawitce nad tą Komorką połap z dyłów, stary
po części zły, z tey Komorki drzwi nadwór z zaporą Drze
wnianą stare złe nad Komorą y Izbą Poszycie Dobre nad
Sienią y Komórką przy niey będącą Cały Dach zły
nowego przestawienia potrzebuie gdyż niektóre
Kozły połamane, y zmarłatowe się pozmykały ćwiele
pod całym Budynkiem popodgniwały ~~Szopa za koma~~
~~rą w trzy przeszła~~ iedna tylko od zachodu zdrowa Drze

wo

wo w tym całym Biedynku stare nadpruchniałe Szopa za
Komorą w trzy przeszła trochę pochylona bez poszycia tyl
ko ieden szczyt zaposzyty ~~zaposzyty~~ Słupy pod nią popod
gniwały Sciany y Drzewo okrywalne pogniło złe w
niey ieden, Szopa druga w Słupy Stawiana pochylona na
pułnoc trzema podporami ~~podporami~~ podparta
Słupy u niey popodgniwały także y Cwiele Dyle nie
że popruchniały Drzwi u niey dwoie na biegunach ie
dne z Skoblami y Wrzeciązem poszycie reperacyi
potrzebuie. Chowek dla Swini w Cztery Słupy posta
wiony te Słupy popodgniwały y dyle nadpruchniały po
szycie na nim dobre Drzwi na biegunie złe Spichrzek z
Wystawą w Słupy na Cwielach będących Stawiany
Dobry tylko Cwiele pod nim ponadpruchniwały a
osobliwie od sadzawki zgniła Poszycie na nim dobre Dr
do tego Spichrzka na zawiasach z Skoblami x Wrze
ciązem y Zamkiem dobrym Podłoga w nim y pułap dobry
wschody na górę dobre przegroda z balów w tym Spichrzu
Kłoda Stara zła ~~tylko~~ Wiertel klepczany Stary tak
dobry Stodoła o iednym klepisku na Sochach w Słupy
stawiana pochylona Cwiele y dyle w scianach popru
chniały Kozły na niey dwa złamane znaczney reparacyi
potrzebuie poszycie na niey ~~dobre~~ stare reparacyi potrzebuie Wrot dwoie na biegu
nach złych iedne z Kuną y Skoblami żelaznemi, Stodo
ła druga na Sochach w Słupy Stawiana o iednym kle
pisku ~~dobre~~ Słupy y Cwiele pod nią popodgniwały
trzy tylko Słupy zdrowe dyle w niey dobre poszycie
mieyscami poprawy potrzebuie Wrot dwoie zły
iedne z Kuną Żelazną Trzecia Stodułka mała
Słupy na Sochach Stawiana Słupy y Cwiele
pod nią popodgniwały Cztery tylko Słupy w
zdrowe poszycie na niey stare mchem porosłe re

peracyi

rperacyy potne bnie Wrót dwoie tych wniey się znay dwie rd baw dwa. Stanien ka w Stupy Sta wiana Do ba pow ryie naniey do bie rwy staw ka Stupy y bwie le iednaki uniey pwpod gni waty dwi do niey na bie gunie te ze shob em rb6 ieden y drapka iedna się w niey znay duie Sadnia opwyo Stowarna do ba rwnati pmyniey pod pmchnia ty tok ty Stoty tak o kold pod wóra iak y o kold bgrodu nieczyscami Nowe Mieyscami Ka re repa prawy potne bnig Wwta rtab bione Do bre Pole orimne pod Jonerewo rwane La bany Simo Jolwar cyk w tem Zagonów 66 w Sobie tnymaią y pmer Stay dwoie się cingnacy racynaią cy się od drogi Je rews do Jonienca Siebiego miedy mie Dami nieny PPkaw: biego idnyiey PStawie: biego bieg cy rytem rasiany Item Stu: rka pmy drodze Stay 4 twie ky tem rasiany na dwóyga zagonów po Liternasie a na tu em 13 bwarte ty Stko podorane naied nym staiu ry to wymigkb. Item Stu: rka pmy Jonienicu Sa chem racynaiąca się od Jdwaią ynącasię do Gani ce Jonerewskie Stay 400 Zagonów w Sobie tnymaią dwo ie Stay rytem a dwoie pirenią Jara rasiane, Item Stu: rka Stay twie ciągnącasię nadwóg ye Stay tnymaią w Sobie zagonów po 30 a na tnelim ty Stko 13 rytem rasiana Leer mieyscami wymokłd, pmy pnicia ka leiąca, Item Stu: rka racynaiąca się od drogi do Jonien ca Biel: biego idącey Stay twie zagonow 18 w Sobie tnymaią ca dwoie rytem do dwora a tnecie Owsan Dla siebie rasiad drowhiem tny Stu: rka do Stacka ią gnie się Jonienice Item na Gnieznie Zyta Zagonów Jednosie pmy drodze leżącym Kawałem wymokłe go Item w Bku pod Bzkatice Gnieznie zagonów 16 Stay dwoie kra cy pmy Jonienicu rytem rasiany Item Stu: rka Zagonow 13 tnymaiąca Stay twie racynaiąca się od Sąk aią gnące się do Dwora miedzy miedzami PPkaw: biego bregza Zytem rasiana Lnem od Sąsi Kawał hiem wymokłd. Item Stu: rka Zagonów 14 Stay Owsem

ingnącasię

ciągnąca się między miedzami iedney JP Kurowskiego a z drugiey JP Strusinskiego leżąca zaczynaiąca się y kończąca ut supra. Zytem zasiana ale y to od łąki wymokłe Kawałek Item Płusa Zagonów 28 Stay czworo się ciągnąca na trzy gu zyto na tkie a czwarte tylko podorane zaczynaiąca się y kończąca ut supra między miedzami ut supra Pole Jarzynne pod Kędzierzyno Płuszka za Stodołami Jarych Osm wszerz wzdłuż Stay 5 się ciągnąca cała Owsem zasiana między miedzami z obydwoch Stron JP Kurowskiego Item na Płuszce zaczynaiącey się od wygonu a ciągnącey się do Granice Kędzierzynskiey Owsa Jarych 20 naiedno Staie rachuiąc między miedzami Panów Kurowskiego y Strusinskiego ~~Item Płuszka~~ Item Płuszka zaczynaiąca się y kończąca ut supra Stay 5 się ciągnąca cała Owsem zasiana Item Płuszka zaczynaiąca się od drogi Bukowey ciągnąca się do Granice Kędzierzynskiey Stay 5 Jarych ~~4~~ 6. na trzyga Owsem ~~Owsem~~ zasiana od ie tylko podorane, między miedzami Jmć Panów Kurowskiego y Strusinskiego Item Płusa Zagonów 24 trzymaiąca Stay 5 się ciągnąca naiednym Groch dopiero zasiany na drugim Owies trzecie na ięczmień zorane czwarte Jęczmieniem Piąte Grochem zasiane między miedzami ut supra Item Płusa Jarych 4 Stay 5 na 4 Grochem a na Piątym Owsem zasiana zaczynaiąca się y kończąca ut supra, Item w Polu pod Bąbalice za drogą dembską Jarki na trzech Przecach Jarych naiedno staie rachuiąc Jarych 40 Item w Przecach Jarych 24 Gontu podoranego Item Ogród przed Dworskiemi Stodołami na którym Jarzyn Kawałów 10 Kartofli 5 Marchwi y Pasternaku Dziesięć klinem Dwie lichy w tym ogrodzie przy miedzy Pra: Kacpra dla Walkowy Wdowy przysiane Poddani Pierwszy Franciszek Skowronski z Zoną Konegundą maią Corek trzy y Syna iednego Ma

Tego

małego Chałupę Stodołę Chliwki dwa znaczney
reparacyi tu budowa potrzebuie Drugi Iocy Poddany
z Żoną Zofią maią Dzieci troie Synow z a Corkę iedną
Chałupę Stodołę y Szopkę ~~[illegible]~~ Stare zło, trzeci Kac-
per z Żoną Franciszką Poddany ma Dzieci troie Syna
tomasza y Corek dwie Chałupę Starą reperacyi
potrzebuiącą Stodołę złą pochiloną takie y Szopę
złą z tych każdy ma Parę wołów zaledwie trzy-
ma Grunta y Ogrody robi Panszczyzny w każdy Ty-
dzień sam sobą y Inwentarzem dni trzy y Żona ta-
że dni trzy y pod y mnie każdy z swey Chałupy
Płaci, Item Chałupa Nowa Dobra w tey teraz mię-
szka Owczarz ktory się ma wyprowadzać do Stropko-
wa oddaie się w Possessyą Postquam quidem Peractam Ex-
divisionem et Conscriptionem praefatae Sortis Status praemis-
sam Sortem supra Censeram cum omnibus aedificijs, tam
Curialibus quam Villanis Subditis supra expressis, et tam labyribus ac
minibus ac Inscri-
nationibus Pratis Campis usibus fructibus proventibus et
Commodis Officiam praesentem in Actualem et Pacificam
Possessionem usque ad extenuationem Supra exaratae
Summae Quadraginta Aureorum Hungaricalium cum pro-
visione ac Marcis Prima Cui tu triam altera Poena
Triplici Quatuordecim Marcarum Polonicarum Coeundis
in termino satis factorio obtento tradidit et dimisit
prout praesentem tradit et dimittit et ad Intromittendum
Eandem M Zielenski Notariam Crenensem Plocensem Mlen in
Actu Contentum deputavit qui Ministerialis
ab officio deputatus eandem M Zielinski Notariam
Crenensem Plocensem in Praesentem supra Censo tato M ~~[illegible]~~
Pola ugorowe nic nie orane ~~[illegible]~~ nemine
~~[illegible]~~ Jęczmienia Korcy Pięć y Tatarki Korcy dwa do Siewu po-
nieważ pole Tare ieszcze nie zasiane wydzielaią y

nomine Impugnanti Contradictionem Intronisit de qua
rediens suo Officio fuit Relationem officium Aug.
missam Sortem pacifice per M. Zielinski Nuncium Crenz
Plocenz possidendi declarat Traditionis praesentis Vigore
Hyacinthus Przedpełski Burgr. Crenz Plocenz

Officium praesentem Crenz Capitis Plocenz ad Oblationem G.
Pauli Sulkowski Traditionem Infrascriptam in Bo-
nis inferius nominandis per Officium Burgrabialem
strenz Plocenz Expeditis Manuq. Ejusd. Officij Bur-
grabialis Subscriptis reproducenz ad acticandum Acta
praesentis Ingrossandi Suscepit in Tenore Sequenti
(Inserat) Originale ejusd. Traditionis una Acta
praesentis est relictis.
In Cro Plocenz ~~Sabbato pro Die~~ Feria Sexta in Vigilia Festi Sancti Joannis Bap-
tistae scilicet Die 23 Mi Junij ~~proxa~~ Anno Dni 1780

Actum in Fundo Bonorum Przybocewo Sorteq. Gsi Joannis Smolenski hereditaria Sabbatho ante Festum Sanctae Catharinae Virginis et Martini nempe die Octava Mensis Julij Anno Domini Millesimo Septingentesimo octuagesimo

Coram Gso Petro Pruss Rudowski Burgrabio Castrens Plocensi praesentibus Gsis Mathia Gosciensk et Simone Korytowski tum Mulis Regni Gnalis Prondo Mathia Banasiak de Wlenciewo autho et Jurato actum praesentem acclamante et et eidem adstante

Officium Suprasorum Burgrabiale Crenens Plocens executoriale insistendo legibus Regni de peragendis executionibus Sanctis Satisfaciendo muneri Officij sui Burgrabiatus parendo etiam additionibus a Mgo Josepho in Zakrzewo Zakrzewski Pocillatore Sieciensi Judice Crenens Plocens sibi habito in virtute condemnationum binarum et quidem primae Feria secunda post Flum Sancti Mathaei Apostoli die scilicet Vigesima Quinta Mensis Septembris in Anno Dni 1775to ratione contraventionis Decreto Crenens Plocens Contumaciali non solutionisq. Marcarum et quidem pro poenalitate Poenae Quadruplicis Quatuordecem Marcarum Polonicalis

Polonicalis alterius in Sublationem Processus Tripli-
cis Quatuordecem Marcarum Pol. non expletionis
Turni alterius quoq. Fra. 2da post Dnicam Mi-
ricordiae idest die Vigesima Secunda Mensis Ap-
lis in Anno Dni 1776to ratione itidem contraventi-
scorsus Decro Trenen. Plocen. incontumaciam a-
militer prolato non solutionisq. Quotae Nonaqu-
ta Florenorum Pol. cum poena lucta Trium Mar-
rum Pol. utrarumq. in castro Plocen. ex parte
Valentini Goscienski suo et MM. Ludovicae de
Kosinska Ol. M. Pauli Zorawski Subdapifer
Orszanen. Relictae Contis Viduae Matris Ba-
thomaei et Antonij Filiorum Zorawskich Sup.
Gso Joanne Smolenski idq. in terminis satisfa-
ctorijs ex Decretis Leonensibus incidentibus circa
Manifestationem factarum et publicatarum
ad Officiosam Suprascriptae Partis jure inicen.
ad Officium suum factam per literas mis-
biles ~~factam~~ requisitionem ad Fundum prae-
legatorum Bnum Przedwoiewo in Actu contento
Sortemq. G. Joannis Smolenski Partis jure uti
haeredito condescendit ibidq. Jurisdictionem suam Offi-
ciosam praecustodita prius pace et Securitate
publica actibus Jurisdicis congrua per vocem Mm.
Supra expressi in praesentia Nlium connotatorum
fundavit Partesq. ut suo coram Officio Exe-
cutoriali compareant eidem Mili acclamare
injunxit ad Cujus acclamationem Partibus
ebquidem M. Ludovina Kosinska Ol. M. Pauli Zo-
rawski

Zorawski Subdapifer Orszanen Relicta Conte
Vidua Matre Bartholomeo et Antonio Filijs
Zorawskie tum G Valentino Gosciński Actt
parte jure vincente per Cunctis M Antonium
Zorawski suo et Matris Fratris ac G Gosciń
ski nomine pnaliter G Joanne Smolinski
Actt parte jure victa pnaliter comparentibus
teneri Partem Jure vincentem docere Partem Jure
victam de legitime obtento processu mandat idq
in instanti et quoniam Pars jure vincens repro
ductis binis Decretis et quidem primo Fra 2da
Ante Ftum S Nicolai Episcopi proxa idest die
Quarta Mensis Decembris Anno Dni 1775to quo
mediante Quota Nonaginta Florenorum Polt cum
pena luita Trium Marcarum Polt Altero
Feria Secunda in Crastino Festi Visitationis
G V Mariae Anno eodem Dni 1775to quomedian
te penalitas prima Quadruplex Quatuordecem
Marcarum Polt altera in Sublationem processus Tri
plex Quatuordecem Marcarum Polt Sunt adjudicatae utrisq in Ca
stro Plocen inter MM Ludovinam de Kosinskie
ob M Pauli Zorawski Subdapifer Orszanen Re
lictam Contem Viduam Matrem Bartholomaeum
et Antonium Filios Zorawske tum G Valenti
num Gosciński Actt Partem Jure vincentem ab una
et Prelatum G Joannem Smolenski Actt par
tem Jure victam ab Altera parte in contumaciam Satis tum supra
de Actu exartis in Terminis Satisfactoriis ex premissis
Decretis incidentibus circa maationem Fratris Condemna
tionibus obtentis factis et publicatis de sufficienti docet Partem
jure victa processu

Partem Jure vitam processu Inquotaq' Originali et Penalitate ac processu tum provisione Suprascriptis Decretis specificatis ad executionem Sortis Partis Jure victae hereditariae seu potius ad traditionem quam mente legis peragendam condescendi omnino affectavit quo circa Officium praesens Burgrabiale Crenen Plocen Executoriale Suprascriptum attento plenarie et sufficienter perducto super Parte Jure victa processu Affectationiq' Partis Jure vincentis annuendo tum Decreti expressis Scorsivis Crenen Plocen insistendo in Quota Suprascripta Nonaginta Florenorum Polonicalium tum poenalitate prima Quadruplici altera Triplice Quatuordecim Marcarum Polonicalium ac Victa Poena trium Marcarum Pol. tum provisione ac processu totam et integram Sortem G. Joannis Smolenski hereditariam prout se in suis metis et circumferentia limitibusq' protendit ut pote cum aedificiis hortis agris pratis campis silvis aquis pascuis virgultis arboribus fructiferis Inseminationibus utrisq' tam hiemmalibus quam vernalibus alveariis cum apibus et fructuariis nihilquidquam tangendo Jura quorumvis Possessorum Siquidem per aliquem sint quaesita cumq' omnino ejusd. Sortis usu fructu proprietate et commodis ita prout haeres Ipsius adhucusq' gaudere valuerit in actualem Partis Jure vincentis dimisit tradiditq' possessionem ad Intromittendam in praedictam Sortem Partem Jure vincentem Mnlem in actu contentum cum Nobilibus deputavit, Qui Mnlis satisfaciendo et parendo Deputationi suae ab Officio praesenti habitae Praefatam eandem

Partem

Partem Jure vincen. in hanc Sortem in praesen
tia Nlium variaeq conditionis et Sexus hominum
alta sua praecunica et sonorosa voce intromisit
investivit et in pacifica nemine impugnante et con
tradicente reliquit possessione de quo ad suum Offi
cium rediens fecit Relationem post quam sub
secutam Partis Jure vincentis in praedictam ut radi
tam Sortem per vocem Mnlis intromissionem
Officium praesens P. de hacce Sorte Parti jure victae
in Instanti condescendere jussit prout et eadem Pars
Jure victa mandato Officii sui parendo de praedicta Sor
te in instanti condescendit. ideo Officium Burgra
biale Possessionem Partis Jure vincentis vigore tra
ditionis praesentis pacifice inhoatam usq ad exo
lutionem Quotae extenuationemq provisionis poena
litatis et processus secure duraturam vult declaratq
Decreti sui vigore qua peracta modo supra enar
rato traditione ad conscriptionem Status Sortis
episcopi Parti jure vincenti traditae se accessit modo
idiomatae Polonico in tenore sequenti W Polu
Ozimnym E Pluska wszerz zagonow trzydzieści
wzdłuż do Granicy Dobrenieckiey między miedza
mi od Zachodu Pana Lisickiego a od wschodu Pa
Kłobuchowskiego ciała z tym zasiana zas w Jarzynym Polu
Pod Sulkowo Pluska wszerz Jarych 8 sm
wzdłuż Stay pięcioro między miedzami Kło
buchowszczyzną z iedney a Lisiczyzną z drugiey
strony pierwsze Staie połową Jarką połową
~~Owsem~~ Drugie Owsem Trzecie Grochem Ta

E pod Dobrenice do Smugu

tarką

tatarką y lnu kawałkiem czwarte Grochem
Jarych Siedm Prosem iary y tatarką dwoie Jarych
ostatnie Jęczmieniem Jarych Siedm tatarką
dwa na nowynie zaś trzema tatarką y prosem za
siane W Polu Ugorowym pod Kotarczyno
wszerz Pluska Zagonow trzydzieści cztery
wzdłuż do Granicy Kotarskiey miedzy mie
dzami z stron Oby dwoch Kłobuchowszczyzny
podorany Siedlisko zbrzega Wsi od drogi zaczynaiące się
ciągnące się iako wszystkie miedzy miedzami
z oboiey strony Kłobuchowszczyzną na ktorym
Stoi Chałupka szczytami na wschody y zachod
w słupy gdyle budowana Stara zła Słupy
u niey zgniły y sciany spuchniały Dni zdy
low do Sieni nabiegunach ze szkoblem z ela
znym Stare w Sieni połowa iest pułapu zdylow
kumin nad dach wywiedziony wielki dobry
Dni do Izby z tarcic na zawiasach z ela
znych dobre okno w Izbie iedno dobre
Piec z kaszli patrzyć tych nie zły kumin
z gliny lepiony nie zły belki y pułap nad
pruchniałe krokwi na połomana dach to
iest poszycie złe zatą Chałupą ogrod z
dziami ogrodzony na ktorym zagonow Dwa
dzieścia Bm Jęczmieniem kartoflami lich
tych Siedm konopiami zagonow trzy rozta

warzywem

warzywem zasiana na tym ogrodzie Sliwowych
drzew Pięćdziesiąt trzy Jabłonka iest iedna
Pszczoł w Ulach czterech w piątym nie wiele
a we czterech Ulach nic niemasz stoią prożne
Drugi ogrod cały warzywem zasiany Stodo
ła wraz z szopką szczytami iak Chałupa
Stoi w słupy gdyle we cztery przesła budo
wana nowa ze wszystkim wrota wielkie
iedne Płotem zaplecione, drugie do szopki
zdylow na biegunach drewnianych, klepi
sko dobre gliną lepione komorka w stodole
zdylow zagrodzona, drzwi do niey zdylow na
biegunach ze szkoblem żelaznym, w szopce Dra
bek dwie na belkach są drogi szopka od
stodoły dwiema balami szerokiemi przegrodzona
na Chlewek przy niey zdylow w słupy stary
z poszyciem nowym do Jey Boku przystawiony

Piotr Rudowski Burgrabia Grodz
ki Płocki ppria

Offm psens Crone Capitl Plocene ad oblationem Fratris
mathiae Jankowski Traditionem Infrascriptam in Bonis
Inferius nominandae pro Pttu infra explanandae per Offm
Burgr Crone Plocene Expeditt manuq Ejusdem Offi
cij Burgrabialis Subscriptae reproducentis ad
Acticandae Actisq psenae Ingrossandae Suscepit In
tenore Sequenae (Inseratur) Originali Ejusdem Traditio
nis circa Acta psenae est Delitt

In Crone Plocene Fra 2da Cente Fm S. Margarithae Virginis
et Martyris pxa Scilicet die 20. Mensis July A D 1780

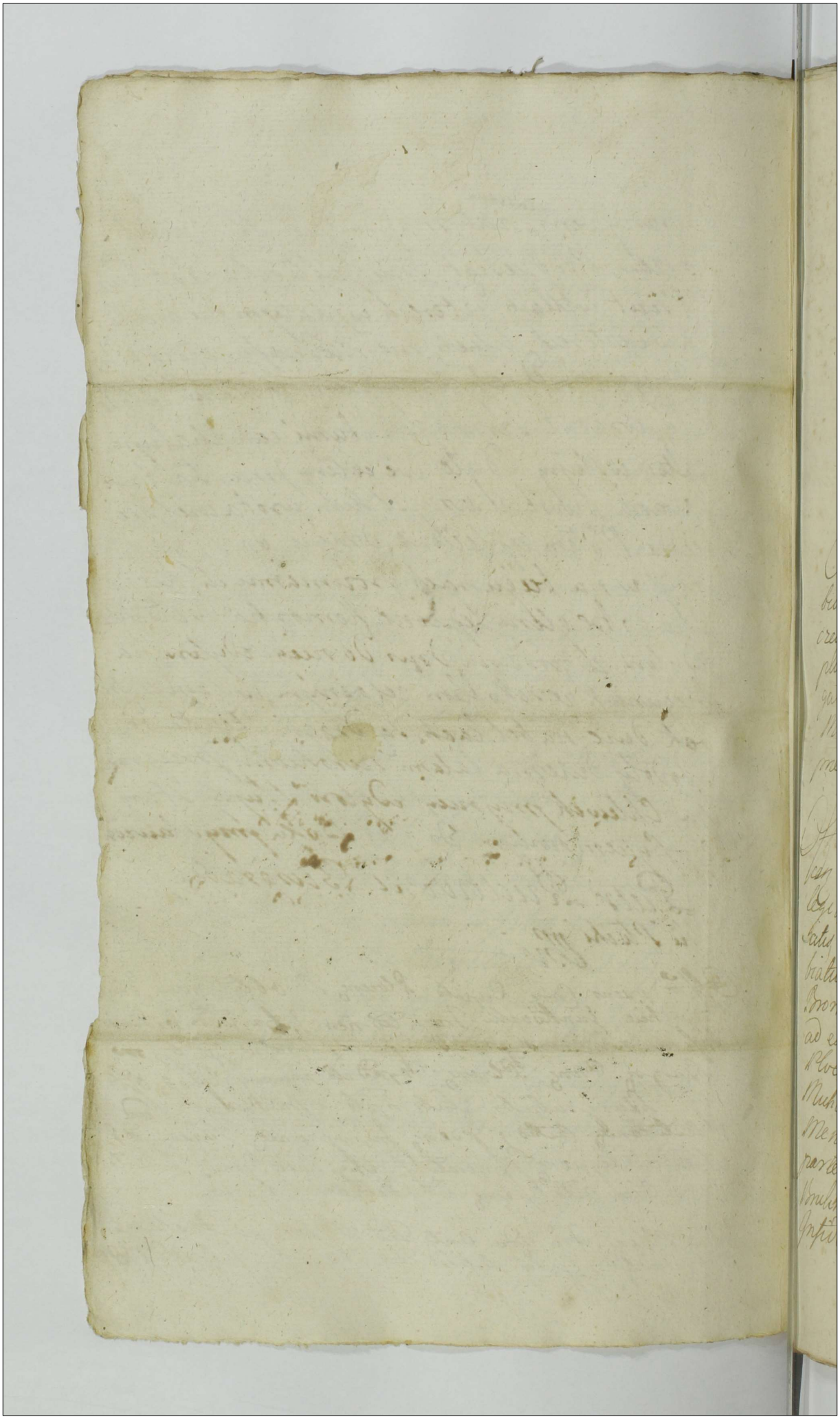

Actum In Fundo Civitatis Plociae idq. ante Proseucham In Platea Judaica Sittam Tra Sexta ante Flum Sancti Martini Episcopi die nempe decima Mensis Novembris Anno Dni Millesimo Septingentesimo Octuagesimo

Coram Gso Petro Pruss Rudowski Burgrabio Crenen Plocen In praesentia GG Alberti Starczewski et Francisci Milecki ac aliorum plurimorum Mium ad Actum praesen congregato tum Mnlis Regni Gnalis Providi Valentini Michalak de Cieszewo Authi et Jurati actum praesen Acclamen et eidem Adstantis

Officium praesen Suprasorum Crenen Plocen Burgrabiale executoriale Insistendo legibus Regni de peragendis executionibus sancitis Satisfaciendo numeri Officii Sui Burgrabiatus, parendo quoq additioni a Mtio Josepho Bromirski Vicecapitaneo Crenen Pltus Plocen ad exhibitionem ~~quoq~~ poenae bonitionis In Castro Plocen Tra Secunda post Festum Sancti Michaelis Archangeli proxa scilicet die quarta Mensis Octobris anno elapso 1779no ex parte GG Floriani Chowlowski et Magdalenae Brulinska invicem Congum Super Synagoga Infidelium Judeorum Plocen Interminosa

factono

factorio circa factam Maationem ratione non
solutionis Summae Mille quinquaginta quinq
Tymphorum cum provisione ab eadem provenienti
tum poenarum primae quidem Luitae trium alte
rius secuplicis qualuordecem Marcarum Pon
in Sublationem Processus obtentae et publi
catae ex Officiosa partes Jure vincentis GG Ju
licet Chawłowskich requisitione ad fundum
praeallegatae Civitatis Plocensis condescendi
ibidemque Jurisdictionem suam Officiosam pro
custodita prius pace et Securitate publica ac
bus Juridicis Conquia pervocem supra expres
Mnlis praesen Nobilibus fundant Partesque ut
suo coram compareant Officio eidem Acclamat
Injunxit ad Cujus Mnlis Acclamationem Par
bus et quidem GG Stanislao Floriano bini mi
Chawłowski et Magdalena Bulinska inv
cem Conjugibus Parte Jure vincen pro eunq
G Chawłowski Maritum suo et Contis suae m
pnaliter comparentibus et licet Synagoga Infidelium Ju
deam Plocen pnaliter coram Officio suo
licet Seniores ejusdem Synagogae Plocen se
stentes compantionem inscribere renite
cum tamen Pars Jure vincens praefatam
Synagogam Plocen plenarie convictam esse
infert proinde teneri eandem Partem Jure
vincen docere de legitimo Super Synagoga
Plocen obtento processu ~~Judm~~ Officium arbi
tratur et quoniam haec Pars Jure vincens
reproductis suo coram Officio tam Secreto
Terrestri Plocen In Płocko Feria Secunda
post Do

post Dominicam Rogationum proxa scilicet
die Decima Mensis Maji Anno Dni 1779no
inter se Partem Jurcimcen ab una et eandem
Synagogam Infidelium Judeorum Plocensium
ab altera parte lato Summam Mille quin
quaginta quinq Tymphonis cum provisione per
quinq acentum computanda ab ultima quie
tatione provenien cumq Poenis prima quid
licita trium Marcarum Pol altera quoq
in Sublationem processus secuplici quatuor
decem Marcarum Pol ad eadem Synagoga
Plocen pro re Gg Chawlowskich Conjugum pra
via Summae originalis uti consortialis in bo
nis mundis liberisq providenda Securitate adju
dicante quam superius de actu exarata bani
tionis poena Intermino satisfactorio ex praemisso
Decreto Incidenti circa factam maationem
obtenta et publicata praefatam Synagogam
Judeorum Plocen plenarie convictam esse de
monstrat vigoreq exarato decreti et banitio
nis poenae ad executionem ejusmodi processus
de proprietate Ipsius condescendi seu potius
Traditionem per Officium suum peragendam
instantane urget affectatq quo circa Officium
attenta ejusmodi plenaria Synagogae Plocen
seu potius proprietatis ejus convictione non ob
stante contumatia hujusce ad Traditionem
Proseuhae ejusd Synagogae Plocen In Civitate
Plock Sitae pro re Partis Jurcimcen In Summis
ejus et Marcis condescendit, tandem quoniam
Seniores Synagogae Plocen reposita suo coram
Officio Traditione hic in Civitate Plock die
tertia Mensis Decembris Anno Dni 1777mo

per Officium

per Officium Burgrabiale Crenen Varsaviense
pro re M Joannis Sigismundi bini nominis
Staniszewski Judicis Terrestris Varsaviensis
in Summa quindecem Millium Florenorum Pol
cum provisione tum poena Quadruplici
quatuordecem Marcarum Pol in Sublatio
nem processus adjudicatis a Synagoga Infide
lium Judeorum Plocen adjudicatis Proseuchae
~~cementerij~~ Sepulchri Judaici putei alias Kosierne cunctorum
Judeorum Plocen domuum ad extenuationem facta subsecutaq
coramq actis Crenen Plocen Sub celebratio
ne Judiciorum Crenen Plocen In Vigilia Conce
ptionis J V Mariae die videlicet sexta mense
et Anno eodem per oblatam porrecta se se tu
tantur et existentiam adusq expressae tra
ditionis ex re non extenuandarum supra
scriptarum per M Staniszewski Summae cum
provisione et Marcarum Inferendo, in pos
sibilitatem fore praesentem exinde traditio
nem in toties dictam priorem subsequi
concludendo, traditionem eandem per Offi
cium Suum Proseuchae ~~Cementerij~~ Sepulchri Judaici
peragendam etiam rebelliter abrepto
Sigillo Foribus ejusdem Proseuchae appo
sito oppugnarunt ideo Officium Crenen
Plocen Burgrabiale obstante supradicta
pro re M Staniszewski Proseuchae et Do
muum Infidelium Judeorum Plocen pe
racta traditione Siquidem resonante
eadem Mercimonia Infidelium Judeorum
Plocen ab hacce sunt excepta et elibera
ta traditione liberaq eorundem dispositio

venditio

venditioq Infidelibus Judeis Plocen consen
tiente protunc Mfci Stanisławski Judicis
Terrestris Varsaviensis Plenipotente per
Officium Burgrabiale Cren ~~Plocen~~ Var
saviensis est praecustodita et reservata
nonnisi Prosecucha ~~Cementerium~~ Sepulchrij Judaicum
cum Domibus cunctis Judeorum Plocen
sub expressam traditionem subiecta esse
demonstrantur, a traditione Prosecuchae
~~Cementerij~~ Sepulchri Judaici domuumq subsequenda re
cedendo, ad traditionem Mercimoniorum
Infidelium Judeorum Plocen condescendere
voluit Verum quoniam Seniores Syna
gogae Plocen et ibidem nullis Juridicis de
fensis sed solummodo rebelliter peragen
dam traditionem mercimoniorum oppugna
runt et eandem fieri non admiserunt quo
circa Officium pro impetrando brachio Mi
litari Partem Jure incen ad Departamentum
bellicum utriusq Gentis vigore legis remisit remittit
praesen ab actu praesen tantisper superse
dendo et cunctis ad tempus impetrandi ejusd
Brachij Militaris limitando differendoq
Decreti sui executorialis Vigore

Petrus Pruss Rudowski Burgra
bius Castrensis Plocensis

Offm p sem Crne Capitis Plocen ad Oblationem
Ill. Stanislaj Floriani lini nomis Charłowski Actum
supersessionis ab Actu Traditorio ante Prosecucham Ju
deor Plocen fundato per Offm Burgrabiale Crne Plo
cen facto manuq Ejusd G. Burgrabij subscripto re
producen ad acticandum Actisq praesen ingrossandum succe
rit in tenore sequen (Inseratur) Originale Ejusd
Actus supersessionis circa Actu relicto.

In Cr̃o Plocen. Idque Subcelebratione Judicior. Fr̃a
Sexta pt. Fr̃i Sancti Martini Pontificis proxim.
Scilicet Die Decima Septima Mens. 9bris A. D. 1780.

Actum Suspersessionis in fundo Civitatis Plock per Officium Burgrabiale Crenz Plog

expedit

1780

59 216

Actum in Fundo Bonorum Krasznewo Gaszolty et Stawe-
cino Portibusq olim Gre Mathej Dobrahi hereditarijs
ad presens Grae Catharinae de Zahorschi olim ejusd Gnri
Mathej Dobrahi relicte Conjugis vidue Citatae Jurecitae
Juribus reformationis ab Exmis Statibus Regni Quinto
ante Festum Nativitatis Sancti Joannis Baptae proxima
Sabbati Diei Vigesima Secunda Mensis Junij Anno Dni 1700

Coram Gre Thoma Kowalowski Burgrabio Cruc Posoc in Presentia G.G.
ac Nobilium Antonij Rychardi Thomae Sohlmichi Pauli Dąbrowski Bar
thol mej Milenski ac aliorum plurimorum Nrum ad actum presq Congre-
gatorum Mhis Dnis Gradi Proviti Joannis Mazgowski de Parkasow Actu
presq Dictarij et Curiae Auditore

Quique Gnis Burgrabius Cruc Posoc Immediate Leyboris Dni deputatus
Executionibus Sanctae Curiae addictus a Mnfo Joppho in Zahrzewo
Zahorschi Pocillator Szymcae Judaei Cruc Plus Posoc ad Instantiam pu
ayenda habita tum Satisfaciendo muneri Officij Sui Burgrabialis ad Requi
sitionem Personae Antonij Gierszynski et Marianne Dobrahi Jurium Cum
actorum Jurecitae in Virtute Decreti Sui potius Relationum Bannitorum
cum Earumq Publicatoribus de Actibus Unionis in Oo Posoc Feria Quarta
in Vigilia Festi Nativitatis Sancti Joannis Baptae Sabbati Die Vigesima
Tertia Mensis Junij Anno Elapso 1719 Super olim Gre Mathia Dobrahi
Citato Jurecitato et hinc in Causa Intuitu Summae Provisionalis a Summa
Originali Trium Millium Tymff pro Anna Tribus mensibus tum Pone
Duplicis Quatuordecim Marcas Polonicas ac Lucida Pene Trium Marcas
Poll Decreti Judicij Dni Posoc in Posonio Feria Secunda post Dominicam
Septuagesimae Sabbati Diei prima Mensis Februarij Anno Elapso Inter de
acto Jurecitatae abinde et olim Gre Mathiam Dobrahi Citatum Jurecitae
parte abattrix ipsaq adhaesive Injuncto eius Contravenitionis ejusq Dni
In Primo Satisfactionis obtento alterius in Posonio in Termino Communi
Bimbus Posoc Dielricium Proximis Primul et Decimus Feria Quinta
in Octava Festi Sacratissimi Corporis Christi decimo Sabbati Die
Prima Mensis Junij Anno Currente Super Gnis Catharina de Zahorschi
olim Gre

Circumtentia Oczynszty reparacyi potrzebuiące przyłączaią się Siedlec Chlewo
czednym Sprzętem przyłączony ulegaią Chlewo Dymi siedzą na Dzięgynie
przyczii zaś Talui iak y na Siedlec Item Chałupa na Rzi Chlepalla
in Suo esse będzięca Stara w Szopy Dziewana przytyczi Jabłka mała
także w Szopy y Komora za Komorą zaś Chlewek Chwiczany Stary Zły natym
że Rzudynku przyczii Złe zprzechmała Komin ulegaią Rzudynku na Dachy
niedzwory Zły Dwri Szczero na Dzięgynach Szcz Szopy wboży także Zły
wbymże Rzudynku czyli Jabłczy niższy Same tylko Komorne miejsca
ile w Lesie maty Jabłczi miejsca Uczony Matiasz Czaplicki y czym
pierwszemu Dzień ziedzi wszystkim ma Czynsz perwoczny przez niego y
Ens Pana Natanisza Dobrzhicza y złego tak pomieszkama zalo y Czynsza
czym namiejscu portuzienstwo wolny bez zadney zabrany Lat czy ani
Zaciągów od Dworu Siedlca do Zięcz Rzudynku należą z Pomieszkami
Dwiema ziednym Klepiskiem we Szopy ulegaią Szopy Chwałem Czaplo
cione zboża zaś Kawałki niemasz przyczii Lata Siedlca zewszystkiem repa
cyi oczynszty potrzebuiąca Czynsz Chlepalli do Zięcz Rzudynku należący
Lech Dwadzieścia ziedna nowym Wazywem do Zięcz y Zgromieczem przez
tychże Komornikow y Komornic Pany Ktorym Ossm Dzieni liberum
offerimus Oberum prelustrat y onych Samych parte fracrite nec
vat ziednak Fund nowis perfacribus applicat Czynsz Dworski Lech
Trzydzieści ziedna nowym Wazywem zaciąg do zaś Wazywo parte fracr
crite ad offerendum accepti dic Sam zyłko Sołtys Dwor ni pieć ad
nauni parte Frecrimenti Ossm Dzieni assigned dwa Comunpto dedicium
Arcarum Separatim Inventario adbeziemum Camporum Concremina
dzionum Sam Exemplum quam Vocatum ex Ostentatione Vzimum m Ge
Dzieni Kapowo Cohabitant Ossm Dzieni Burgabiale Processit w Sier
szym Polu Czynszym na Sawcienie bzniczym Wale Zaynow Szcz
Rzy twoię Zyłem Pana poczyna Szę od Dwru Sawcheicy ciągni Szę
do Chwałow alias Dworzi miedzy miedzami Ens Ludwika Dobrzhicza
cz utroj parte Item wbymże Polu Zyta Zaynow Citry poczynaią cych
Szę zalo wyżey ciągnących Szę zalo wyżey miedzy miedzami Uziel Emd
Biernarda Kozicbrodzkiego Szę Dla Dobrzynskiego ziedny a Ens Ludwika
Dobrzhicza drugiey Strony Item wbymże Polu Zyta Szescią Zaynow
Ossm Rzy twoię poczyna Szę zalo wyżey ciągnie Szę zalo wyżey na

Zięcz Stare

na tyze Dzwie y temyz Zagonam Zczarnizna Stare zedno miedzy mie-
dzami WMPana Rzielebrodzkiego Podzedka zredny a Jmm PP Szemiej-
kowskich zdnyzey Strony Jtem wtymze Polu Zagonow Szesc Stay zalu
wyzey Zylem Szanych poczynaiacych Sie od Granice Lukowskiey ciagna-
cych Sie do Dwoz Przeciwko tymze Zagonow Cztery Stay Szescio cia-
gnacych Sie do Mieyzca nazwanego Lugowe miedzy miedzami zmarl
Pisma Jtem Walu Zagonow Szesc Stay Szescio temyz Zagonam
Szemice Ozymny Stay Dwoze temyz Jary Szemice Stay Dwoze temyz
Zyta Stare zedno poczynaiacych Sie zalu wyzey ciagna Sie zalu wy-
zey miedzy miedzami zalu wyzey Jtem wtymze Polu Zagonow Cztery
Stay zalu wyzey Zylem Szanych poczynaiacych Sie od Granice Lukie
wskiey ciagnacych Sie do Dwoz Stawczkiey miedzy miedzami Jmm
Franciszka zredniy a Ludwika zdnyzey Strony Dobrskich w Polu Go-
rzynnym Walu Zagonow Szesc Stay Szescio temyz Zyto Stay
Zyto Ostrzem Lezacych Zyte poczynaiacych Sie od Chwoscio ciagna-
cych Sie do mieyzca nazwanego Norzi miedzy miedzami WMPana
Rzielebrodzkiego Podzedka zredniy a Jmm PP Szemiekowskich zdnyzey
Strony Jtem Zagonow Trzy Stay zalu wyzey miedzy miedzami zalu
wyzey tin zas Dwor Prawnity Jakub podzdany Zaziat Ktorzemu Rzibrom
Oshlachtnem Jmmentor pozwala Sie Zyty zas Dwor Paste Jmmunit
podani Sie Jtem wtymze Polu Walu Jaryth Bom Stay Szedmiro-
na tyze Zczarnizna Stay Dwoze Owsa Stare Zyto Stare Ostrzy
Stay Czworo poczyna Sie zalu wyzey ciagnie Sie zalu wyzey miedzy
miedzami zalu wyzey Jtem Walu wtymze Polu nazwana Czternar
Jaryth Dzesiorzey Stay Dwoze poczyna dzi od Dwoz Stawczkiey Ciagna
Sie do Zawoli miedzy miedzami Jmm PP Franciszka zredniy a Ludwika
Zdnyzey Strony Jtem Klin in Piu esse Lenczay przy Dwoze Stare
zednym Owsem Szany Jtem Walu Jaryth trzy Stay Szescio Smolu
Stare Zczarnizna temyz Stay Czworo ciagnie dzi do Ogrodow Dwor
skich miedzy miedzami WMPana Podzedka zredniy a Jmm Tomasa Dob-
skiey zdnyzey Strony Jtem wPolu na Krapcowie Gaiowtkich Lenczay
Polskie Zagonow Dwanascie Stare zednym alias Szie miedzy Dwoz
Pat Stara Pszenicy a Dwoz Pat Stara Zczarnizna Szany miedzy mi-
dzami Stare Daley zas Zyslus podzane

dzami

miedzam W Imć Podzieła Dobrzyńskiego ziedney a Imć Pana Mierzka
Dobrzeńskiego zdrugiey Strony Tamże także Przy Stawie zidnym Łanowe
Dwanaście Jęczmieniem Siany między miedzami ut Supra Tamże Wzdłuż
Łanowe Przy Dwanaście na tychże Zyta Siany Osmiorg Oltaże
Zas Stoy Czwosz Poczyna Się ode Wsi ciągnie Się do Wrzątowia
Chmielińskiego Pola między miedzami prout Supra w Polu Ugor
nym na Stawcznie Jendzym Wzdłuż Łanowe Się Poczyna Się
od Drogi ciągnie Się do Zarośli Stawem zidnym między miedzami
W Imć Zwierzchowskiego zidney a Imć Franciszka Dobrskiego zdrugiey
Strony Tamże Wzdłuż Łanowe dwadzieścia poczyna Się zalw wyżey
ciągnie Się do Granic Cieszyńskiey Stay Osmiorg między miedzami za
lw wyżey Tamże Jarych Dwa poczynaią Się zalw wyżey ciągną Się
ialw wyżey między miedzami ialw wyżey Stay ialw wyżey Tamże Wzdłuż
Jarych Szesć poczyna się ut Supra ciągnie Się prout Supra Stay
Szesiorg między miedzami ut Supra Tamże Wzdłuż Łanowe Cztery
Stay Szesiorg poczyna Się zalw wyżey ciągnie Się zalw wyżey między
miedzami ialw wyżey y Zyta Mieszko Zimowe Będące Tamże Wzdłuż
Łanowe Dwanaście Stay Dwoie poczyna Się ut Supra ciągnie Się
do Zarośli Tamże Łanowe Cztery poczynaiących Się zalw wyżey
ciągną Się ialw wyżey Ten zas namieniony Ugor zepsuł nieznany

Post quam Communibus tam Agror quam Communicatis rum pri
Offm prius Lustratorum Subdelo Loco Bono Convocare Deman
dari Iussi ac mandato Officij pleno Comparente partis Procuratore
Mikołay y Tomasz Pawłki zepsuć mogącem Poddani Fronti kto
rzy teraz na ustawie Dworskiey Zostaią tychże namienionych Poddu
nych partis Actoreae Jurisdictionis do wzdzkiego partu szenstwa Offm
Prius podaie Post quam quid Communibus omissis cum Omni
bus Earum Portium adhibitatibus Iuribus Juribus et Commodis
Inseminationibus tam Hyemalibus quam Vernalibus Campi
Pratj Quę adjacentibus Partis Actoreae Juratis et dimissis
Juramn in Causam pertinentibus Ury ad Prosecutionem Summa
Causificationum Totius processus vocę Supremi Stabi ri Actor

Continuat

Contento assignavit actus Sui Traditionis vigore

Thomas Kowalewski Burgrabius Cronę Plocenę

Offm̄ presens Crem̄ Capit Plocen̄ ad Oblatio-
nem Gnosi Antonij Gierzynski Traditionem
infrascriptam pro re sui offerem per Offm̄ Burgr
Crem̄ Plocen̄ in Bonis inferius explanandę
expeditam; manuq Eiusdę Gnosi Burgrabij pro-
pria subscriptam reproducem ad Acticandę Acti-
que Ꝑsem ingrossandę suscepit in tenore sequen/
Inseratur/ Originale Eiusdę Traditionis circa
Acta presen̄ est relictum.

In Cro Plocen̄ Feria Quarta post Festum visi-
tationis Gloriosissimae Virginis Mariae, proxima
Scilicet Die Quinta Mensis Julij Ao Dni 1780.

Traditio Bonorum Kraszewo
pro parte G G Gierzynskich
Cujus per Offm Burgti facta
Servitus
1780

In Bonis Kraszewo



Actum in Fundo Bo Stawiszyno Zwalewo Sorteq Mi Czernicki Pocillatoris Premislien hereditt Fra 2da pt Festum exaltacionis Sanctae Crucis Scilicet Die Decima octava Mensis Septembris proxima Anno Domini Millesimo Septingentesimo Octuagesimo

Coram M. Bartholomaeo Mazowiecki Tribuno majori ViceCapitaneo et Judice Crenen Srenen Terre Zawskren

In praesentia Generosor ac Nobilium Pauli Kurowski Adami Glazewski Lucae Czernicki Pocillatoris Premislinen ad alior plurimor ad Actum praesentem congregator nec non Ministerialis Rni Generalis Providi Casimiri Wawrzenczak de Sadlowo Authi et Jurati Actuj huje adstantis et eundem acclamantis

Judicium Officij praesentis Vice Capitaneatus in Termino itaq Hodierno vigore limitacionis in Fundo praecensitorum Bonor Stawiszyno Zwalewo Feria secunda post Dominicam Rogationum in Anno praesenti ad comparitionem utrarumq partium et de consensu earundem Factae ad Actaq Crenen Plocen in Mlawa Die nona Mensis Septembris in Anno praesenti obtituata et hoc in executionem Decreti Condtis sui Officij in Srensko in Terminis Querelar Die septima Mensis Martij Anno Currenti inter Easd Partes inferius nominandas plati quo mediante Condescensio Suj Officij et G.G. Burgraciar unius absentia

non obstan

non obstante intuitu documentorum Causam praesentem
evincencium praevio Juramento Comportationis inuna-
onis de ademptione agrorum et pratorum disarationem
metarum per Partes sibi obiecta Inquisitionis
ac Investigationis Inquisitionum expeditionis Ju-
mentorum ubi necesse fuerit attentationis Damnorum
cuj et a quo debebuntur Compensationis deman-
dationis Poenarum pro Violentijs Laesionibus et alijs
Injurijs super delinquentibus extensionis seorsiva-
rum Poenarum in sublationem processus prorogatio-
Terminorum praefixionis rigorum annexionis Partium
Finaliter nihil intactum et irresolutum relinque-
do disiudicationis assignata est Terminusq ejusd Con-
scensionis ex avisatione ac prorogatione per limitatio-
nem suj Officij conservatus est Partesq decisioni
suj Officii parere Judicatum pati subrigore Po-
nae Banitionis sunt adstrictae adcitatioq Jisd Pa-
tibus quos voluerint negotiumq poposcerit est con-
cessa ac determinata in Fundum praenominatorum Bo-
norum ad requisitionem Partis principaliter agen-
tis Condescendit Jurisdictionemq suam voce M.
superius expressi provisa omni de lege servanda
auritate fundavit qua fundata Partes et sui pre-
sentiam inscribendamq Comparitionem acclama-
re mandavit quibus acclamatis Et quidem M. Al-
berto Czernicki Pocillatore Premislensi Actore
et Citato praeter et Nobilibus Adamo Parente Jose-
pho ac Casimiro Filijs Stawiskie Citatis et Acto-
ribus per Nobilem Adamum ~~Par~~ Stawiski Paren-
tem suo ac Filiorum suorum nomine praeter Nobili-
bus Josepho Parente et Andrea Filio Stawiskie
Citatis et Actoribus per Nobilem Andream Stawiski
Filium suo et Parentis suj nomine praeter NN. Fa-
biano Paulo et Joanne Stawiskie Citatis et Actoribus
praeter NN. Casimiro et Hrisostomo Wilewskie Citatis

et Actoribus per Nblem Chrisostomum Wilewski Fratrem Germanum suo ac Fratris suj nomine pr̃lter, Nblibus Luca, Francisco, Joanne, et Bartholomeo Wilewskim Citatis et Actoribus, per Nblem Lucam Wilewski, suo ac suprascriptorum Gsorum Wilewskich nomine pr̃lter, Nobili Catharina de Naguszewskis ob Gnosi Valentini Stawiski Relicta Consorte Vidua Citata et Actrice per Gsum Paulum Stawiski, Nobili Joanne Kaminski Citato et Actore pr̃lter, Nobili Valentino Kowalewski adcitato per Mcum Czernicki Pocillatorem Premisliens per Nobilem Joannem Kaminski, Nobili Magdalena de Luberackie olim Gsi Sebastiani Stawiski Relicta Consorte Vidua, per Mcum Czernicki adcitata, per Gsum Paulum Stawiski Nobilibus Laurentio et Ignatio Wilewskie per Mcum Czernicki adcitatis, per Gsum Lucam Wilewski, Comparentibus et secum Judicialiter Controvertentibus, teneri ante omnia Partes utrasq Satisfacere Decro suj Officij ex quo Psens peragitur actus in puncto adcitationis quos voluerint negotiumq Psens poposcerit idq in Instanti Officium Psens censet, et Quoniam Mcus Czernicki Pocillator Premisliens Nles Valentinum Kowalewski, Laurentium Ignatium et Joannem Wilewskie, tum Magdalenam Stawiska Relictam Viduam, satisfaciendo Decro supradicto adcitavit Copiamq adcitationis cum Relatione Mlis Judicialis solito Palatinatus Psentis more suo in Officio Psenti Condli reproduxit, vigoreq ejusd reproducti Termini adcitatorij suprascripti adcitati Comparitionem Inscripserunt, proinde Eundem Mcum Czernicki Pocillatorem Premisliens satisfecisse memorato Decreto in puncto adcitationis Officium Psens adinvenit. Siquidem denique Hæredes et Possessores Bonorum Stawiszyno Citati simul et Actores superius in Comparitione

Specificati in puncto adcitationis quos voluerint
Decreto supradicto contravenerunt, nullumq Ppa
ramentum in Ordine ad expediendam eandem Con
descensionem habent, nec Patrocinantem ex pa
te suj pro tuitione Causae suae Conduxerunt non
nisiq Ipsi soli Comparitionem suprascriptam
Inscripserunt proinde Judicium Officij Praesentis
Vice Capitaneatus Condle, Decretis Poenis Decre
supradicto contraventionis, superius specificando
pro subsequenda eadem adcitatione Actum Pr
tis Condescensionis ex rationibus suprascriptis ad
Diem Decimam Sextam Mensis Octobris in
Anno praesenti proxime incidentem, prorogat li
mitat ac differt, Conservando Partibus, suo Co
ram Judicio aut Quovis Officio Burgrabia
li Conducendo et Condescensuro sub rigore in
Decreto apposito Terminum Comparendi peren
ptorium; ac nihilominus pro Contraventione
Decreto ac Sententiae suj Officij in puncto non
adcitationis quorum interferat, punibilibus Jisd
Haeredibus et Possessoribus Praefatorum Bonorum
Stawiszyno adinventis, decernit Officium Praesens
Vice Capitaneatus quatenus in vim Contraven
tionis Poenam Duplicem Quatuor Decem Ma
carum Polonicalium, Mco Czernicki Pocillatori Pra
misliensi in Termino suprascripto ex limitatio
ne incidenti Condescensionis, sub rigore Poenae Ba
tionis in Ibidem extendendo solvant ac rea
liter enumerent, nec non pro eodem Termino
Condescensionis quos negotium poposcerit sub
rigore suprascripto adcitare atq Patrocinantem
ad tuendam suam Causam praefati Nobiles Haere
des et Possessores Stawiszyna uti literarum ad

Juris prudentiæ Ignari Conducere curent Paratiq Sufficientius Jure experiantur Decreti præsentis Vigore.

Bartholomæus Mazowiecky Tribunus major Vice Capitaneus et Judex Castrensis Srenensis Terræ Zawskrensis mppria.

Officium Præsens Crenensis Capitulo Plocensi ad oblationem Mci Lucæ Czerznicki Pocillatoriæ Præmysliensis Limitationem actus Condlis infrascriptæ per M. vice Capitaneum et Judicem Crenensem Srenensem factæ manuq ejusq vice Capitulo Subscriptæ reproducens ad acticanæ Actisq præsens ingrossanæ Suscepit in Tenore Sequenti (miseraff originale ejusq Limitationis Circa acta relictæ.

In Crto Plocensi Fra Secunda ante Fm S. Francisci Confessoris pxa Scilicet Die 2da mensis 8bris a Dni 1780.

Actus Limitationis in
Fundo Brum Stawiszy
no Zwalewo Inter Mcum
Czerznicki et PP Stawi
skie ac alios Coltæredes
Brum Eor Prolatt

1780.

Actum in Fundo Bonorum Niedarzyno Mci Josephi Ubysz Exercituum Regni Praefecti haereditt Feria Tertia post Fm Visitationis Gloriosissimae Virginis Mariae proxa scilicet die 4ta Mensis Julij Anno Domini 1780. Praesentibus Nobilibus Adamo et Andreae Krasniewskich tum Josepho Niedroski nec non Mnli Rni Gnali Provido Bartholomaeo Matczak de Wysochowo autho et Jurato actui Praesentibus adstantibus et eundem acclamantibus.

Officium Infrascriptum Burgrabiale Crenae Plocensis obtemperando Legibus Rni de peragendis Executionibus ac Traditionibus eo nomine sancitis insistendo additioni a Mco Josepho in Zakrzewo Zakrzewski Pocillatore Supremo Judice Crenae Pltus Plocensis satisfaciendo quoque munerum officij sui Burgrabiatus ex requisitione Gnosi Alberti Cywinski actu Jure vincens ad Bona in actu contenta Cum Suprascriptis NN. ac Mnli in actu evae Connotatis Officiose Condescendit, Ibidemque Jurisdictionem Ossam praecusto dicta prius pace et Securitate publica actibus Juridicis congrua fundavit Partesque ad Juri parendum voce altius Mnlis acclamare demandavit Quo in Termino acclamatorio personaliter Comparuit G. Albertus Cywinski actu Jure vincens. Reproducto suo in Officio Executoriali Decreto Terrestri Plocensi in Raciaz in Trinis Communibus Tribus Plocensi Feria 2da ante Fm Purificationis Gloriosissimae Virginis Mariae scilicet Die 29 January Anno 1776to. Inter Gsum Albertum Cywinski actu ab una et M. Josephum Ubysz Exercituum Rni Praefectum parte ab altera in Contumaciam lato quo mediante Solutio Summae Mille Septingentorum Florenorum Polonicatorum ad Scripta manualia ac ad Compactum verbale a se actu Jure vincens per ot M. Joannem Cantium Ubysz Venatoris Plocensis stentibus fatis decessum M. Josephi Ubysz Fratrem germanum Contracta tum provisionis ab actu Scriptorum et Mannis provenientibus tum

tum panarum unius Sexcuplicem Quatuordecim Sublatio-
nem binarum Condemnationum, altenius trium Marcarum
Polonicalium a Mõ Joseppho Ubysz restituenda, ac Condemna-
tione Coram actis Cremp Plocens Sabbatho nti vigilie Festi
Natlis Sancti Joannis Baptistae videlicet Die 22. Mensis
Junij Anno 1765to. per Spectabilem Albertum Cywinski respectu Non
Solutionis Summae Millle Septingentorum Polonicalium tum
Provisionis ab actu Sexpltorum ac Mandati nti Decreti
expressur ac Inhibitionis Tnum nec non poenae Sexcuplicis Qua-
tuordecim Marcarum Polonicalium Contravenientibus Decre-
ti supra dicti actoris Super Mõ Joseppho Ubysz Exe-
cutionem Dnõ Praefecti nti Trnõ satisfactionis Citra Mani-
festationem facti obtenti et publicatae petiit ab Officio
Praesenti de Bonis praelibati Partis Citatae Jure victae execu-
tionem fieri et peragi Bonaq; praerecensita nti Summa
provisionali ac nti Mandati praerecensiti Decreti Sexcu-
plicatis pro re sua Tradi et dimitti affectavit Cujus ita
affectationi pro justo Annuendo Officium Praesens Brigan-
tiale ad Traditionem Consexpltionemq; tam Canali-
um quam villanarii Dismensurationemq; Pertica
Semi octo Cubitor nti se continens per Mlem nti actu
positi nti praesentium seu Officij dismensurata agronom
se se Contulit et dedit Cujus porrectionis et Consexpti-
onis Polonico idiomate Series est talis Naymo Cha
tupha mała gdzie owcarz żiwi leży iuż kontrakt bremarz
w tym roku wychodzi podaie się dla Pana Cywinskiego ab
mial dla siebie pomieszkanie ta Chatupka z sionką tylko
wstępuy stawiana stara w ktorey ollienkow znayduie
się Dwa w iednym iednej wbrugem dwpek Szyb bra
kuie piec zły dany kilmin na dach wyrzucony reparo
ui; potrzebuie podaie się takze ogrod przy tey Chatupce
bydzy od południa przez stare tylko iak ieden płot do Ro
gu Prawortego Mchata Kodoty lecz warzywo w tym
ogrodzie wolne do zebrania owcarow Zostawuie się
Item Chatupka stara, Izba wręgiel Sien wstępuy stara
na stien Dwa vredtym Szyby iednej brakuie w okien

wsiem Komorka Znayduie się mała. kumin zły wtey Chałupie mieszka Prawowity Tomasz Pszczolniak podany na Zonę Jmieniem Dorotę Dziewę Cyna Jana z Corki Maryanny służącą Dwiskę Salomeę Katoch ma Zwyczayną wołow pracy y krowę robocizny odprawia Dwoygiem trzy Dni wtydzień Daninę daie rok rocznie Kapłona iednego y Jaiec miodu przytey Chałupie nie dałeko. Stodoła dobra wstupy stauriana przy niey Chliwik dwa iden wstupy z Chrustu drugi między Kothami maty także Chrusciany. ten Chłop. ze wszystkim budowaniem Jego ogrodami rolami Daninami y robocizną temuż teraźnieyszemu Possessorowi podaie się. Stodoła Dworska szczytami na wschod y zachod stoiąca stara reparacyey potrzebuiąca krokwiami y Sochy złe y powyięte Kątie w ktorey stodole Siomsk ieden od wschodu z stelejami tudzież podług się. Item Chliwczika podwoie od wschodu stroną stoiącego. w ktorey podwoie tego Chliwika leżą na ziemi dwa od południey Dwie Zas Chrusciane powyięte stare. Opisanie Zasiewow y gołych gruntow podałanych. Naprzod w Polu Zimowym pod Mysłowym Folwarkiem między Droga od Drzodowa idącą leżący. wdłuż zaczynaiący od Drogi do Cieszkowa idącey a ciągnący się do granicy Mysłowskiey ktorego Folwarku od między od wschodu bydacey Zyta podaie się przodem Sześć naiemnym stanu tego Działu iest groch Siam między Zytem Item za tąż droga napotrzebie przeciwko tegoż Folwarku wdłuż ciągnący się od Drogi do granicy Drzodowskiey Folwarku podaie się także przodem Sześć od tegoż między prosto wązkie pierwszego Folwarku. Na tymże Znayduie się Jęczmień Gryki stanie Groch stanął o tym gorem Las stanie leży Item Folwarku niedaleko wsi przez drogę ciągnący wdłuż od granicy Mysłowskich do granicy Drzodowskiey ktorego Zadrogą przez stanie ku południowy wydziela się przodem 6. przez stanie z tąd do granicy Mysłowskiey zadrogą Las od północy tegoż Folwarku pusteia się przodem trzy przez stay idenasie do granicy Drzodowskiey

na iednym staiu ~~pszenicy~~ Jarka, na troygu Jarka ~~Owsa~~ Owies dwie
Jęczmienia, także dwoie Pszenicy Dwoie, Grochu, ~~Dwie~~
Jedenaste staie do granicy otłogiem leży Item wpoł
Ugorowym Folwarku zawsią zaczynaiącego od Stod
Pracowitego Tomasza a ciągnącego się do granicy
Cwierskiey prętów Siedm podaie którego Działu staie
tylko iedno poderane ust. Qua itaq peracta in Bo-
nis suprascrs Niedarzyno Conscriptione status ac
Inventarij, porrectoq Subdito ac eius Conte ~~ac~~ et liberis
ac tota illius Substantia agris per ipsum possessis hor-
tis ~~pratis~~ ac ejusdem Sortis Traditae utilitatibus usibus
fructibus et Commodis, areis, aedificijs hortis agris
pratis Sylvis liberis pascuis Officium Praesens Bur-
grabiale Executoriale ad Intromittendum Mlem Rnm
Gnalem Providum Officio suo appartorem Deputa-
vit et delegavit Qui Deputatus satisfaciendo Dele-
gationi suae alta sua et praeconia voce Gsum Albe-
tum Cywinski in praefata Sorte nemine Impugnante
Intromisit, et Investivit ac in reali pacificaq possessione reliquit
cuius est relatio. Officium vero Burgrabiale Execu-
toriale Subdito Convocato Obedientiam ut G. Cywinski
faciat. iniunxit. Factum. Officium autem Burgrabi-
ale Quatenus nemo audeat Imitare Possessionem
sub poenis Legibus Regni descriptis demandat.
Traditionis Praesens vigore.

Joannes Niedroski Burgr Crenen Plocen mpp
Offic

Officium praesens Crucis Capit. Plocen. ad Oblationem Dnorum Alberti
traditionem infrascriptam
Cyumski, in Bonis Niedarzyno prorsus Oferentis per
Officium Burgrabiale Crucis Plocen. Infraspecificatum Officio
se Expeditam manuq. ejusdem Officij Burgrabialis Crucis
Plocen. Subscriptam Reproducere ad Actionem actus Dnus
Ingrossandum Suscepit in tenore Seyron (Inserat) Originale
ejusd. traditionis ~~Decem~~ Circa acta praesens Relictum.

In Castro Plocensi Idem Sub Celebratione Judiciorum
Fbta post Fm Divae Annae Genitricis Gloriosissimae Virgi
nis Mariae proxima Scilicet Die Vigesima Octava mensis
July anno Domini 1780.

Traditio pro parte
G. Cywinska in Bo
nio Niedarzyno
Expedita
1780.

Actum in Bonis Krole et Lutomierzyno Fra Secunda Intra Octavas Festi Sacratissimi Corporis Xti Dni id est die 29. Mensis Maij Anno Ejusdem 1780. In presentia GG. Thomae Glinowiecki Adami Przedwojewski Clementis Janowski et alior Plurimor ad actum presens Congregatt Nec Non MR. GP. Simonis Woykoski de Sokolniki Authis et Jurati Actui presens adstans et Eunus acclamans.

Officium Infrascrum Burgrabiale Crens Plocens Condescensoriale Insistendo Dcis Crens Cpti Plocens huius et presertim ultimario Feria Secunda post Dominicam Misericordiae proxima hoc est die Decima Mensis Aprilis anno nunc Currens Inter Gm Stanislaum Wołowski actt et Citatt ab una, et Mcum Theophilum Zołtowski Tribunum Zawskrzens Citatt et actt pte ab altera lato. Quo mediante Condescensio ad Bona in actu Contentt cum Transferens Jurisdictione GG. Mathaei Lisowski et Joannis Szczepkowski Burgi Crens Plocens unius absentia non obstans est assignata. Eodemque Dcio Sententiatum est, ut Iidem GG. Burgrabij Cpria de adventu Sui tempestive faciens avisaone mutuo Partium Sumptu Conducendi Condescensuri, Sive unus Conducendus Condescensurus Comportaonem Documentor Presens negotium afficiens Demandet vel demandent, Inventarium Status Bonor cum existentia Status Eorunde Confrontet, vel Confrontent, Inquisitiones Si necessitas exigent, ac Indagationem ex Caterva

Subditor

Subditor statuenae expediat, aut expediant de Cunctis pre-
tensionibus ex obligatt Possessione emicanae inquirat vel in-
rant, Bonificaonem pretensionum quantum Cuj et á quo
provenerit, praestanae Declaret sive Declarent, Solutione
et Levationem Summar Cpfigat, aut praefigant, Jura-
menta ubi necesse fuerit excipiat aut excipiant, Rigor
Decretor annectat vel annectant, Partesque in Omni-
bus et Singulis pretensionibus ad Contenta Trnor Partium
utrarque pro Justo et aequo nihil intactum et Irresoluti
relinquenae decidat disjudicet et moderet, aut Decidant d
judicent et moderent Cujus vel quor Decisioni Pt
utraeque parere et acquiescere ac Judicatum pati
Paena Bnnis illo in Trno Condnis Super Parte Con-
traveniens Publicanae debeant ac teneant Proque Con-
dnis Trno Ptes quem voluerint et quos negotium praes
poposcerit, adcitent, adcitanae vero reciprocos Trnos In-
stituant, omnesque Sub Simili rigore Paenae Bnnis
Super disparens extendenae Compareant, In virtute itaque
Praemissorum Dcri ex Requisitione officiosa G. Stanislai W
towski acta ad Bona Supramentionata Krole et Luto
mierzyno facta per Literas Missibiles tempestiva Avis
tione praecustoditaq prius pace et Securitate Publica ac
bus Juridicis Congrua Condescendit, Jurisdictionemque
Suam in Psentia Suprascror Nlium ac Mlis in actu
Contentt fundavit, qua Fundata Ptes ad Sui Compa-
renae Comparitionem inscribendam pdicto Mli acclamare
mandavit, Quibus acclamatis et quidem Gnoso

Stanislao

Stanislao Wołowski actt et Citatt ptter. Et Mco Theophilo Zoł-
towski Tribuno Terrae Zawskrzenc Citatt et actt per Gnm
Joannem Uminski Inscrum Plenipotentem Coram Officio
praesenc Comparenc ac Teneri Ptes inter se agenc Satisfacere
Dero ex quo praesens peragit actus in puncto injunctae ad-
cittonis, Et quoniam Eaedem Ptes Adcitaonem Dero hocce prae-
commissam ad hanc Causam Sibi non necessariam esse infe-
runt, proinde Offm praesens Liberas Easae Declarat, Ulteri-
usque pinserti Deri Condrlis Regulam exequendo, Statuit qua-
tenus Praemissae Ptes Secum litiganc Documenta quaevis Cau-
sam praesenc enucleanc praevijs, Conscribenc Subscribenc
# ac praestanc Juramentt Compertent, idque in instanti, Tan-
dem quoniam Comparens M. Zołtowski Tribuni Terrae Za-
wskrzenc ab inscra Compantione post injunctt Suum per Offm
Comportaonem Documentor recedit, et Eunc Principalem Su-
um Condemnare permittit, Proinde super Eoc Citto dispa-
renc rne Soluonis Summae Triginta Millium Octingentor
Quinquaginta florenc Polt in obligaonem Br Lutomierzy-
no et Krole cum attinenc expositae, Bonificaonisque
fundi ptensionum, ac aliar Circumstantiar Trnis originali-
bus Comprehensar, tum Contraventionis Deris permittit Con-
demnao, ad quam publicanc Offm psens Condrle Mlem
Judlem addidit, et deputavit, Qui Mlis satisfacienc Deputa-
tioni Suae ab Officio praesenc habitae memoratt Bmis Poenam
ac Ipsmet Mcum Theophilum Zołtowski Tribunum Zawskrzenc
esse banitum Juri Contrarium et rebellem hic in atrio Stu-

# Summarijs

bae

Stubæ Judlis alta Sua pcomica et Sonorosa voce proclam
vit publicavit et ad notitiam Omnium protunc præsens
indubiam deduxit, de quo præsens Jæ Mlis Suum ad Offm re
diens fecit Relationem. Postquam publicatu ut præmis
sum est Bmis Pœnam Offm præsens Condrle Cansa
hanc Cum toto Ejus effectu ac Ptibus Ips pro peragenda
execuone ad Mcum Loci Gmcum remisit remittitque
præsens Dcri Sui robore.

Mathæus Lisowski Burg Crens Plocensis Judex Con
descensionalis Offm.

Offm Præsens Crens Capitl Plocens ad Oblationem
Josephi Mlicki ~~Traditionem~~ Condemnaonem infraseram in Bonis
Inferius nominanda ~~subsecutu manuq offre p G B C~~ agitatu
Sup Parte inferius exaranda ~~subsecutu~~ obtentu manuq ~~[illegible]~~
Officij Burgrabialis loci præsens subscripta reproducens ad Acta
canæ Actis præsens Ingrossanda suscepit in Tenore
Sequens (Inserat) Originale Eiusdem ~~Traditionis~~ Condemnaonis
ca Acta Relicta. In Trno Condnis

In Cu Plocens F 2. ante Fm Sanctæ Margarethæ V. et M
pxa scilicet die 10 Mensis Julij Ao Dni 1750

Actum in Bonis Trembino Sortegne Gsor Joannis olim Laurenty, Josephi et Casimiri olim Antonij filior Trembinskich hereditto Feria Secunda pridie Fsti Sancti Andreae Apostoli Scilicet die 29. mensis Novembris anno Dni 1779.

Coram GG. Mathaeo Krzywkowski et Episcopo nris Lisowski Burgrabiis Crenae Plocensis Judicibus Condrlibus. In praesentia Gsor ac Nrum Adami Sabbae Jezewski, Josephi Peplowski, Laurenty Dobrzenicki, Adami Sebastiani et Valentini Trembinskich ac alior plurimor ad actum praesens acclamandae assumpti et Eundem acclamandi congregati, nec non MR. EP. Jacobi Dąbrowski de Ciołkowo authe et Jurati ad Officium Suprascriptum Burgrabiale Crenae Plocensis Condrle Insistendo Decreto Crenae Plocensis Tra scla pt Dnm Conductus Paschae proxima id est Die Duodecima mensis Aprilis anno labens Inter GSos Joannem Trembinski olim Laurenty filium actum abuna, et Gsos Josephum et Casimirum olim Antonij filios Trembinskie fratres inter se germanos pte ab altera prolatum. Quo mediante Dero GG. Mathaej Krzywkowski et Episcopo nris Lisowski Burgrabiis Crenae Plocensis Condescensio ad fundum praenominatum Br Trembino Captatum tempore est assignatum. Eoque Dero Sententiatum est, ut Jdem GG. Burgrabiis unius absentia non obstante mutuo Ptium Sumptum Conducente Condescensuri, praevia tamen de adventu Sui tempestive faciente avisatione Mediante Comportatione Documentor de Adempta fundorum violentijs, Injurijs, Damnis Inquirant, Investigent, Inquisitiones Juratonas expediant, Juramenta ubi necesse fuerit excipiant, Bonificationem Pretensionum Cui quantum a quo provenerit praestanda demandent, Poenas Super quo interent tam prles pro Crmnles Irrogent, Trnos assignent Rigores Deror annectant, Ptesq in Obus et Singulis Praetensionibus pro Justo et aequo ad Contenta Actionum Ptium utrarq nihil intactum et Irresoluto relinquendo finaliter decidant dispiciant et moderent, Seu unus G. Burgrabiis decidat dispiciet et moderet Cujus vel quor Decisioni

Ptes

Ptes utraq parere et acquiescere ac Judicatum pati sub Pena
Bnis illo in Trno Condnis super Pte contravenie publicanae
debeant ac teneant, Pro quo Condnis Trno Ptes quos vo-
luerint et negotium poposcent, adcitent adcitanae Trnos Rec
procos sub simili rigore super Pte dispare extendenae in-
stituant. Alias Dcro Eoae praemissa Latius in se edissent
ex Requisitione offsa Ptium utraq ad Bona Eaae Trembinae
Sortem ibidem sitt praevia de adventu sui per Literas missi-
biles tempestive facta avisaone, praecautaq prius acti-
bus similibus Securitte offm praesens condescendit, Juris-
dictionemq suam fundavit, qua fundata Ptes ad sui Compa-
renae et Comparitionem inscribenae praedicto Mli in actu
expresso acclamare injunxit, Quo in Trno acclamationis
Gso Joanne Trembinski acto et citato ptter. Gso Josepho
Trembinski citato et acto ac Judicem ptter. Gnoso Casimiro
Trembinski citato et Judice per Eunae Tm Josephum Trem-
binski fratrem natu majorem. Sufficienae Comparitione
ad inventa Ptibus experiri mandat, In experimento teneri
Ptes utrasq satisfacere Dcro ex quo praesenae Condnis
peragit actus in puncto injunctae adcitionis quos volu-
erint et quos negotium poposcent offm praesens Condrle
Censet idq in instanti, Et quoniam Eaedem Ptes inter
agenae Minus esse necessariam ad Causam praesenae adcita-
tionem Judtter, proinde offm hocce Condrle eo in Passu
Ptem utramq Liberam facit et pronuntiat. Teneri quoque
Eaae Ptes Comportare Documenta quaevis ad Sortem
praemissam in Eisae Bnis Trembino sitt tum Scripta ma-
nualia Spectanae idq praevijs Conscribenae subscribenae et
Pti per Ptem ab invicem Communicanae Summarijs ac
super realem Eorae Documentorum Comportaonem praestan-
Juramento instantanee hocce offm Condrle injungit
Inferunt

Licet

Licet quid Ptes vtrq; Summaria ~~Comen~~ Documentor in Actis
factior nem Sententiæ Officij Condrhi Conseripsenit, et Eade Officio
suo Comportunum, Cum verò in Eade Comportatione præfate
Ptes non persistunt, imo sufficientiorem ade adminicul effa-
gitant Comportationem, ideirco offr præsens Condrle Injun-
git Quatenus prædict Ptes Comportent sufficientiora Documen-
ta idq; instanter sanè, ob q̃ nem ex gens impositibi
sufficientioris Comportationis defectum, Eorde offr hodie con-
dite assignare vnà q̃ Ptibus Actum hunc Communis ad dam
tertiam Cras Deam Curiæ Quarlem in ad ~~Ptes~~ prox-
me venturo 1700 juridicq; cum toto Ejusde Dei robore
et Rigore prorogat Differt et dimittat Conservand Jmm
Ptibus memoratis vtriq; suo cosar officio audiendo Lenen-
cejus condescendendo Comparendi parand peremptorium
Pro quo Jnõ ex dimitatione mutuo Ptes totiq; dicta Suffi-
cientiam Comportare Documenta Causam prosequendum
tenebunt idq; sub Succubitione in Causa Dei dus Lim
tatus vigere.

Matheus Krzyżkowski BC Ptes Judex Condrhi
Matheus Lwowski BC Ptes Judex Condrhi

Actum in Bono Trembing Sortegad Andrej et
Laurenty Trembinskich fratrum inter se Latmen
haredu Pra Pria pt Dn Coniunctus Pasche proxi
Celebrand Die 4ta mensis Aprilis aõ D. 1700.

Tandẽ ex dimitatione Supra de actis et anno exarata atq; Prerogatiue
vi virtute Ejusde dimitationis Die 20. Mensis Febr anno
presenti facta et Cosar actis Coram Ptes Sabbo pt Festũ Solemnia
Pasche proxime celebrand die prima Aprilis eod anno obtentata
in Diem Lodiernam inutiles offr Ptes Ptes Condrle rea-
mentes Jurisdictionem suam ad Bona Suprascripta Trembin
Cum Mnti Magnifici Provido Andrea Stryikowski de Stephano
Castello et Jurato de Nlibus Josepho Pepłowski Adamo Niecie-
ski et Ejusde vxõis Trembinski Joanne Komiski ~~Ptes~~
~~Ptes~~ Ptes Ptes Ptes

Officio Comparitionem inscribendae acclamare injunxit Quibus
acclamato et quia Gso Joanne Trembinski acto et citato pttes. Gnis
Josepho et Casimiro fratribus inter se germanis itidem Trembin
skie citatt et acto pttes. Coram Officio praesens Conditi Com
parens de Siquidem Causa praesens respectu appropriationis
Fundor et aliar Circumstantiar Suo in Officio promove
tur, proinde offm hocce ~~ad~~ accingens se ad regulam Dni Su
pra de actu exarati ex quo praesens peragit actus ante
Omnia Comportationem Documentor ad Sortem praemissam
se se regulare praevijs Conscribens Summarijs et Par
ti per Ptem Communicandae praestandoq Corporali Ju
ramento Super realem Comportationem Documentor inju
git idque iniustanti, et quoniam Gsus Joannes Trembinski
Redonationem in Bilsko in Fns Communibus Fra 5ta ante
Fm Sanctae Margarethae Virgis et Martyris 1737 anno per Fm Antonium
~~Antonium~~ Trembinski olim Simonis filium in rem et Perso
nam olim G. Laurentij Trembinski ~~olim~~ Francisci filij Super Sor
tes in Bnis Trembino Sitt Serviens recognitam. Tum Dona
tionem in Cro Ploce Fra 6ta in Crno Festi Sanctor Petri et
Pauli Apostolor 1752 anno per Eundem G. Antonium Trembinski olim Simonis
filium pro re praedicti G. Laurentij Trembinski Similiter in Bo
nis Trembino Sup Aream dictt Cegielkowizna Sulcor viginti
hyemalt per Stadium unum protens ~~Jacens~~ Subsecutam
Dein 1772. Die 30ma Junij in Plocko Contractum ~~Reigen~~
~~in Bonis Eius~~ Inter Gos Matheum Stephanum et Stanisla
um Trembinskie olim G. Laurentij cum olim G. Constantia de Wa
zynskie invicem longum Trembinskich progenitt filios abuna
et G. Joannem Trembinski fratrem Eorum natu Majorem parte
ab altera Intuitu Resignationis Sortium Super Eisd Bnis Trem
bino existens Initum et Confectt. Item Eodem anno In Cro Ploce
Fra 4ta in vigilia Festi Visitationis Gtmae Virginis Mariae Die
scilicet prima mensis Julij Donationem una cum Quietatione
de Summa Sexcentor Triginta Sex Tyne et Grossor octodecim
Polo pro pretio Sortis Br praefato Trembino Concertato per

Eosdem

Eorđ Fros Mathæum Stephanum et Stanislaum Trembinskie in
Personan G. Joannis Trembinski fratris Eorđ germani faciant Eođ
Anno Ibiđ Fra 3tia post Festum Divæ Annæ Fem Trinis G.mæ Virgi
nis Mariæ proxđ decurrt Die 20. mens Julij intromissionem mđor
tem pcliđ G. Joannis Trembinski a Jfađ GG. Mathæi et Stephani
et Stanislai ~~quæritđ~~ Trembinskie quæsitam per Mlem Rm Jlđ
Provisum recognitam Stem Eođ anno Ploscho Die prima mens
Julij Quietationem Mlem ex Parte Eorđ pđr Mathæi Stephani
et Stanislai Trembinskich de omnibus et singulis pretensioni
bus rebus mobilibus ac Inventarijs nec non tota Suppellectili
Domestica ad Eund G. Joannem Trembinski habitt et pro re
Ejusđ Serviens. Denique Magnum Coram actis Cons Ploscq Fra
3ta Ipso die Fti Sanctæ Hedvigis Viduæ Electæ Dei ex Pte
prafati G. Joannis Trembinski ad Laurentij filij loco Dd. Jose
phum et Casimirum Trembinskie ad Antonij filios mē interce
ptionis Documentor ac Scriptor Mannali ad Substantiam
pđr Eund ad S. Laurentium Trembinski Sui Maaris Parentis
derelicti Spectans Interpositam. Inđi quoq Josephus et Casimi
rus Trembinscy Quietationem Coram actis Cmbus Ploscq in Pie
scho Fra 5ta pđr Fm Visitationis B.V. Mariæ 1730 anno Inter
Nobilem Petronellam Trembinskam ad N. Stanislai Woldanki Relictđ
Conten Viduam, ad verò N. ~~Stanislaum~~ Franciscum Trembinski Sor
rem Germanam abuna, et Mr. Laurentium ad Franciscj, et An
tonium ad Simonis filios Trembinskie de Summa Quadringen
tor Flor Pol per eund G. Franciscum Trembinski fratrem actis
Cons Ploscq Eidđ Suprascriptam G. Petronellæ Trembinskæ Sorori cuđ
Inscriptam, Jtem alteram Quietationem Eođ anno in Kalendis Jnnis
Communibus Fra 2da pđ Fm Sanctæ Margarethæ Virg et Mar
tyris Inter Nlem Albertum Konigski ad Niedzy filium abuna, et Mr.
Antonium ad Simonis, Laurentium ad Franciscj filios Trembin
skie de Summa Quadringentor Florenorum pđ per ad N. Marian
num Kwasiebarskie ad N. Jacobi Trembinski Relictæ Contem
Eidđ Fratrem Konigski actis Similiter Cons Ploscq Inscriptam et Recog
nitam, Jtem 1737. anno Jn 320 Ploscq Fra 6ta pđr Festa Solemnia
Paschæ ~~Pcie~~ N. Laurentium Trembinski ad Franciscj filium ~~adhuc~~
Nobil. Antonio Trembinski ad Simonis filio Fratris Patruelis et

Ejus

et Ejus Successoribus Super Sortem Suam in Bonis Trembino
Sitt Donaonem recognitam. Eodem anno et actu Ibidem Quietaonem
per N. Laurentium Trembinski ob Francisci filium N. Antonio
Trembinski ob Simonis filio fratri Suo Patrueli de omnibus
pretensionibus factam. 1741 Tra bta pridie Festi Beatissimae
Virginis Mariae ad nives in fundo Bnis Trembino Sortem
ante hac N. Pauli Trembinski haereditt Inter N. Antonium
Trembinski actu abuna, et N. Josephum Mecienski Cito
parte ab altera respectu Cassaonis Donaonis per offm Trre
Plocen Judicatus Latum ad actaq Crem Plocen Tra 2da in
vigilia Festi assumptionis in Coetum G. Vae Mariae anno
per oblatam porrectum. 1745 anno In Cro Plocen Sub
Celebraone Judicior Tra 3tia pt Dm Judica Quadrtem
Donaonem ex Pte N. Michaelis Trembinski ob Simonis
filij N. Antonio Trembinski fratri Suo germano
Super Sortem in Bnis Trembino Sitt, Item Anno 1752.
Ibidem Tra bta In Crno Fsti SS. Petri et Pauli apostolorum
Alteram Donaonem ex parte NN. Laurentij Trembin
ski ob Francisci filij et Constantiae Wazynska ob Nlis
Andreae Wazynski filiae Conjugum in rem et Personam Nlis
Antonij Trembinski ob Simonis filij Recognitam Item
Eodem anno Ibidem Sub Eodem actu Quietaonem per Eosdem Nlis
Laurentium Trembinski et Constantiam Wazynska Conjugum
in rem N. Antonij Trembinski de Omnibus Pretensionibus
factam Ad extremum 1771 anno In Cro Plocen Tra bta
pridie Fsti Sanctae Margarethae V. et Martyris ex Pte
G. Lucae Trembinski ob Antonij filij cum ob G. Sophia
Gosicka pro reatt Donaonem una cum Quietatione Gno
so Josepho Trembinski fratri Suo germano et Ejus Succes
soribus Super Sortem Suam in Bnis Trembino existentem
recognitt Suo in Officio Comportarunt Juramentum
adstante Mnli in Actu Contento Ptes utraq Super reatum

Comportarunt

Comportaonem Documentorum praestiterunt. Proinde Offm
praesens satisfecisse Sententiae Suae Ptes Easae adinve-
nit. Ex quibus Comportatis Documentis quando quidem
Officio Suo deductum est Substantiam post olim G. Mathaeam
Trembinski Modernarum Ptium inter se agere Proavum in
Quatuor Capita Nempe GG. Franciscum Simonem Jaco-
bum et Adamum Trembinskie, ac post Sterilem Deces-
sum Ejusdem olim G. Jacobi Trembinski in Tria Capita ut po-
te GG. Laurentij ~~Antonij et~~ olim Francisci, Antonij et Mi-
chaelis olim Simonis, Pauli olim Adami filiorum Trembinskich
devolvisse, ac post Grossum Paulum Trembinski olim Adami
filium Sortem Suam post Parentem se respiciens Nli ~~Anto-~~
~~nio Trembinski~~ Josepho Męcinski resignatam per Eundem qs
Gm Antonium Trembinski ex vi Juris propinquioris recupe-
rasse; Exinde ex Suprascriptis Documentis Duas Portiones
GG. Josephum et Casimirum Trembinskie olim Antonij filios Sub-
stantiae Suae in Eisdem Bnis Trembino Litt; Tertiam vero Portionem Gm
Joannem Trembinski olim Laurentij filium Concernere debere Offm
praesens esse Sententiat. Finita itaque Documentorum Resolu-
tione ad revisionem Earum Sortium Offm hocce Condrle cum Pti-
bus ac vicinis se se Contulit; post quam peractam revisio-
nem quoniam Eaedem Ptes Complanaonem Sub Tractu
praesentis Condnis Die 4ta mensis aprilis anno praesenti in
praesentia amicorum Inter se iniverunt et Eandem manibus
Suis ac Amicorum Subseram Officio Suo Condrli ad appro-
bandam et in Decretum ingrossandam porrexerunt, proinde
Offm praesens annuendam affectaoni Earum Ptium Eandem
Complaonem in praesens Decretum Ingrossari fecit. Cujus quidem
Complanaonis tenor sequitur Ejusmodi. Między Jmć Pany Janem Trem-
binskim Niegdy Wawrzenca Trembinskiego Zniegdy Jmć Panią
Konstancyą Ważynską, spłodzonym Synem Ziedney, a JPana

mi

Panami Jozefem y Kazimierzem Bracią między sobą rodzo
nemi Trembinskiemi niegdy JP. Antoniego Trembinskie
go z niegdy JP. Zofią Cieszewską Spłodzonemi Synami
wzwyż wyrażonego Zaś JP. Jana Trembinskiego Bracią
Stryiecznemi z drugiey Strony staie Komplanacya Czyli
raczey Dobrowolne się między sobą w przytomności
Przyiaciół Ugodzenie. Iż wzwyż wyrażeni JMć Pa
nowie Jan Jozef y Kazmirz Trembinscy maiąc Części
swoie na Dobrach Trembinie Wdztwie Płockim
a Powiecie Bielskim leżące na siebie po Rodzicach
swoich wzwyż rzeczonych spadłe nabyte y Sukces
syonalne iako Dokumenta w sobie opiewaią, to iest
JPan Jan Trembinski po Niegdy JP. Wawrzencu Oy
cu swoim prawem Natury na siebie y Braci swoich
iako też y po niegdy Jakubie Stryiu swoim, a zaś
JPP. Jozef y Kazimierz Trembinscy po Niegdy JPu
Antonim Oycu swoim oraz y JPanu Jakubie Trem
binskim prawem Sukcessoryalnym spadłe, y Wieczyście
tak od niegdy JP. Michała Brata swego Rodzonego Zu
dzież y od niegdy JP. Pawła Brata Stryiecznego Trem
binskich nabyte y Dekretem Kondescensoryalnem Zien
skim Płockim ex re Juris propinquioris przez tegoż
niegdy JP. Pawła Trembinskiego Niegdy JP. Jozefowi ~~Trem~~
Męcienskiemu rezygnowane, Niegdy JPanu Antoniemu
Trembinskiemu przysądzone, ktoremi Częściami we
dług Dokumentow sobie służących przerzeczeni Nie
gdy JPanowie Antoni y Wawrzeniec Trembinscy Bra
cia Stryieczni ~~na Trzy Części~~ słownie rozdzielili się

y tak

y tak odebrawszy niegdy JPan Antoni Trembinski we-
dług Dokumentow sobie służących Dwie Części, a zas JPan
Część trzecią niegdy JPan Wawrzeniec Trembinski
przez długi czas one posiadali Że zas JPan Jan Trem-
binski przerzeczonego niegdy JP. Wawrzeńca Trem-
binskiego Syn widząc się bydź w Działach przez
wzwyż wyrażonych JPP. Jozefa y Kazimierza
Trembinskich Oyca z niegdy JP. Wawrzeńcem Trem-
binskim Oycem swoim uczynionych w niektorych mie-
yscach ukrzywdzonym, o ktore pokrzywdzenie czyli ra-
czey przywłaszczenie Kondescensya teraz w tych Do-
brach Trembinie agituie się przeto Panowie Jozef y Ka-
zimierz Trembinscy Bracia rodzeni znaiąc oczywi-
ste w niektorych Mieyscach Gruntow JP. Jana Trembin-
skiego własnych sobie przywłaszczenie a przez Przy-
iacioł pomiarkowane y wymierzone w mieyscach
niżey wyrażonych dlategoż JP. Jana Trembinskiego
dodaią się niektore Grunta iako to w Polu ugorowym
Pod Sniegocino Jary Jeden przez Stay Czworo z łąką Mię-
dzy Miedzami JPP. Sebastyana y Tomasza Ziedney,
a JP. Adama Trembinskich z drugiey Strony leżący,
na ktory Jary niegdy S.P. JP. Wawrzeniec Trembin-
ski niegdy JP. Antoniemu Trembinskiemu w Księ-
gach Grodzkich Płockich Tra 6ta In Crno Festi S.S. Petri
et Pauli Aplor 1752 anno, uczynił y zeznał Da-
rowiznę y na ten sam Jary przerzeczeni JPP. Jozef
y Kazimierz Trembinscy Bracia rodzeni tyle razy
wzmiankowanemu JP. Janowi Trembinskiemu

redonacyę

Redonacyę ninieyszą Komplanacyą czynią y autenty-
cznie na Terminie niżey wyrażonym uczynić przyrze-
kaią. Item wtym że Polu przy Wsi z Przecza Zagonow
pięć Staiem iednym przy Miedzy JP. Woyciecha Zoł-
towskiego ziedney, y JPP. Jozefa y Kazimierza Trem-
binskich zdrugiey Strony leżących. Item wtym że Sa-
mym polu Jarych Dwa poczynaiących się od Drogi
ze Wsi do Gaiu Idącey pod Dembinę aciągnących się
przez Stai Czworo aż do Graniey Ciołkowskiey mie-
dzy miedzami JP. Marcina Kreciejewskiego ziedney
a JP. Jana Trembinskiego komplanuiącego się zdrugiey
Strony leżących y wPolu pod Dombrowę Jarych
Dwa poczynaiących się od Wezgłowni aciągną-
cych się do Dołu Zważnego Kobylaczka y Graniey
Męcienskiey leżących między miedzami JP. Walenty-
ego Trembinskiego ziedney, a JP. Jana Trembinskiego
komplanuiącego się zdrugiey Strony. ktore to Sie-
dliska y Grunta tak przez niegdy S.P. JPP. Antonie-
go y Wawrzenca Trembinskich komplanuiących
się Oycow przez nich między sobą słownie rozdzie-
lone iako też y teraz podczas Kondescensyi agi-
tuiącey się przez przyiaciół wymierzone y pomiar-
kowane oraz y oznaczone My niżey wyrażeni mię-
dzy sobą komplanuiący się niechcąc Sukcessorow Na-
szym po Smierci Naszey zostawiać kłotni wkażdym
Polu omiedzować ninieyszą komplanacyą obowiązuie-
my się y przyrzekamy. A to pod Szkodami Ziem-

skiemi

Ziemskiemi. Co się zas tyczy Kalkulacyi z przywłaszczo
nego Gruntu przez niegdy JP. Antoniego Trembinskiego
niegdy JP. Wawrzencowi Trembinskiemu ~~uczy~~ wła-
snego, dania, Ponieważ rzeczeni JPP. Jozef y Kazimierz
Trembinscy też Części po Oycu Swoim dotychczas po
siadaią y z tegoż nawet przywłaszczonego Gruntu w niekto
rych mieyscach Znaią się bydź do rekompensy JPanu
Janowi Trembinskiemu przeto za Przyiacielską Decy
zyą obowiązuią się za tęż kalkulacyą z Gruntów przy
właszczonych ~~[illegible]~~ ugodzoną Summę złotych Polskich Siedm
dziesiąt Dwa na Wigilią Sgo Michała Archanioła
w Roku teraznieyszym przypadaiącą oddać y rzetel
nie wyliczyć Tyle razy wzmiankowanemu JPanu Ja
nowi Trembinskiemu przyrzekaią y obowiązuią się
Inne zas pretensye Strony wzaiemnie do Siebie
maiące Umarzaią y Zadney pretensyi do Siebie wzglę
den przywłaszczonych Gruntów rościć niemaią Jakoteż
y process w tey okoliczności zaszły kassuią. którą to
komplanacyę y w niey opisane kondycye Strony oby-
duie we wszystkim Strzymać y Ziścić obowiązuią się
y onęż Sądowi Ziazdowemu Grodzkiemu Płockie
mu Burgrabiczemu w Deterel Ingrossowania
y approbowania oraz y Rygoru włożenia podaią
y Dlatego się dla większey wiary wagi y Walom Ręka
mi własnemi ~~podpisuią Dział~~ w przytomności
Przyiaciół podpisuią Działo się w Trembinie pod
Czas kondescenę agituiącey w Dnia 4go Kwietnia 1780.
Jan Trembinski ręką trzymaną. Jozef Trembinski Ręką
trzymaną. Kazimierz Trembinski ręką trzymaną Sobe

Ryan

Sebestyan Trembinski przytomny ręką trzymaną Maciey
Stoczynski przytomny przyiaciel ręką trzymaną Sta
nisław Dziedzicki przytomny przyiaciel ręką trzyma
ną Quam quidem Complanationem Superius in Decreto In
grossatam Offm praesens Condlis ~~in~~ Inter Ptes Subse
cutam in Omnibus Punctis approbandam Decernit Quatenus
Jidem GG. Josephus et Casimirus Trembinscy fratres In
ter se germani Summam Septuaginta Duorum florenorum
Polon pro Calculatione ex agris ad emptam Complanationem
Eadem accordatam provenientem in et pro Vigilia Festi San
cti Michaelis Archanae Coram Officio et Actis Crenae Plocensis
Sub Poena Bnis In casu Contravenientis circa Mationem
facienda Publicanae Solvat et realiter enumerent. Nihil
Ominus redonationem Super Sulcum Sub Bnis Sniegoviensis
sitam per Ctum G. Laurentium Trembinski Ctum G. Antonio Trem
binski resignatam ad Nexum Complanationis Superius exa
ratam ~~rec~~ in Trno Suprascripto et Sub Simili Rigore
recognoscant. Nec non Eandem Complanationem Ptes
bus utrisque manutenendam et Conservandam temporibus perpe
tuis Offm praesens esse vult ac Declarat, idque Sub Poena Bnis in
primis et proximis Judicijs Crenae Plocensis Incidentis Super
quavis parte Contravenientis Publicanae Decreti Praesentis Vigore
totiesdictum G. Joanni Trembinski actum

Mathaeus Krzywkowski BC Plocensis Judex Condlis

Mathaeus Lisowski BC Plocensis Judex Condlis

Offm Praesens Crenae Capitulo Plocensi ad Oblationem Dni Joan
nis Trębinski ~~Traditionem Infrascriptam~~ Decretum Condlis
Infrascriptum in Bonis Inferius Nominandis Inter Ptes
Intro Contentis per Offm Burgrabiale Crenae Plocensis pla
tum manuque ejusdem Officij Burgrabialis Subscriptum
reproducendum ad Acticandum actisque Praesentis Ingrossandum Suscepit In tenore Sequenti (Inseratur) Originale ejusdem Decreti
circa Acta relictum

In Castro Plocensi Jdq sub Celebratione Judiciorum Sabbatho
Jpsi Die Festi Sancte Marie Magdalene Scilicet Die
vigesima Secunda Mensis Julij Ao Dni 1780mo

Decum Condile in fun
do 8 Br Trembino perofi
Burgi expedit

1700

Actum in Fundo Bonor. Plonna Sdg in Tmo Condnio Partibus designato Feriâ Secundâ post Festum Immaculate Conceptionis Beatissimæ Virginis Mariæ Proxima Scilicet die Undecima Mensis Decembris Anno Domini Millesimo Septingentesimo Octuagesimo. In Presentia Mei ac Jor. Francisci Rosciszewski Castellanie Siepnen. Joannis Kozłowski Ejusq Nominis Kociełli Succeptantis Tmi Thomæ Kowalewski, Mathiæ Starzewski, Josephi Lwowski Mathiæ Jeszczyński Burgrabior. Crey Plocen. Laurentij Łochowski Michaelis Borkowski, aliorumque Plurimor Nobilium ad Actum presen. Congregator. nec non Mdgtus Providi Joannis Maychrowicz de Rostkowo Authi et Juxti Actui Presen. Adstantium et Eorum Acclamantium.

Officium Camerariatus Terre Plocen. Infrascriptum Insistendo Decreto Terre Plocen. de Actu Ejus in Raciąż Feria Quarta post Festa Solennia Sti Pentecosten Jest die Vigesima Prima Mensis Maij Anno Dni 1777 Inter Partes Infrascriptas Prolato, Quo Mediante Decr. Condescensio Officij Sui Camerariatus ac Fundum presen. Bonor. Plonna Minor et Karwowo Krzywarnie Captato tempore previa tamen tempestive faciendæ Avisatione Conducens est Adinventa cum potestate ut Dem Officium Camerariale Triestre Plocen. mutuo Partium Sumptu Condescensurum Comportationem Documentor. previo Juxto per Partes præstando Juramento de Proprietate Fundor. Obrectaq Ademptione Eorumq tenq de Excisione Sylvar. Aliisque Vicissitijs Tmis Comprehensis Damnis Juramento Inquirat, Investiget Inquisitiones Juratorias Expediat, Fundos Ademptos si patuerint, Cui Competentes adjudicet, Dimensionem Proventus ex Eisq Decernat, Penalitatem Super quo debebitur extendat, Causam Eam in Omnibus Circumstantijs ad Contenta Terminor. et Documentor. pro exigentia Legis et Justitiæ nihil intactum et Investigatum relinquendo finaliter Decidat Disjudicet et modetur, dubia quævis resolvat, Cujus Officij Condlis Decisioni Partes Stare et Acquiescere ac Judicatum Pati sub Pena Pmis Illo in Tmo Condnio Super Parte Contravenien. Publicanie cum Juramento adhibitione quo Negotium poposcerit, Juxta adducta; Vigere Stat. Prenarrati Decreti Latiora mse Edisserentis, ac Literar. Insibilium ad Partem cum determinatione viæ Lodzien. directar. in Fundum presen. Bonor. Plonna Minor. adrequisitionem Partis Actoreæ Condescendit Subeque Jurisdictionem Suam Officiosam Voce Alis in Actu expressis proclamatam fuisse dixit, Partesq ad sui Comparendum Præsidio Alis Acclamare Mandavit Quo in Termino Acclamatoris Partibus et quibus Jsis Fabiano et Stanislao Niebrzelnie Actoribus et Citris personaliter, Et Imo Joanne Joszczyński Citto et Actore Pleb. Imo Andrea Karwowski Citto et Actore personaliter, Jo Leonardo Karwowski Citto et Actore plebeo Jo Martino

Karwowski

Karwowski Eiusq mris Archutowski Actr et Actt pller Jśo Vincentio
Karwowski Cclt et Actore pller, Jśo Laurentio Karwowski Actr et Actt per
Gm Andream Karwowski Jśis Petro et Matheo Archutowskie Adiclis et Ac
per Eumq Gm Petrum Archutowski Suo et Fratris Sui nme pller Jśis
dreas Siemiętkowski et Cunegundi Jaroszewska primi Actr Jśi Joannis
Karwowski Secundi Adpresens Voti Invicem Conjugibus nec non Suc
sonibus Actr Jśi Joannis Karwowski Cclt et Actt per Gm Joannem Jo
szczyński, Licet quidem Pars Actr post Demortua non Nullos Coheredu
Bonor Karwowo Krzywanie revisicationem Additationem in Judicio
Inferi, Cum tamen Pars Actr nempe Grosi Nieborscy Copiam Ad
tationis more Albis Ploscy per mlem Gm Gleb Brovidum Joan
Maychrowicz de Rustkowo Authum et Juratt cor non Nullos Cohe
redes Bonor Karwowo revisicatorie Edita et Exportata Suo ni
dicio reponit, Additatis Compartionem Invenibus, Promde Satis
factione doc in Puncto Adinventa Partibus Exper Mandat, In Ex
rimento, Quo ad Actt Jśi Nieborskie cor Jśo Martinum Pe
tum et Matheum Archutowskie Adjs Juniores Actr Jśi Joann
Karwowski per Adiclis Institutt Teneri Cor Jśo Nieborskie A
cere de Termino Additationis Sue, Trio Gmo Adinventa, P
bus Causam Prosequi Injungit, In Prosequendo Ulterioribus Pa
tium Controversijs Caueditis Quo Spectat Redemptionem Fundor per
Partes pretensam Peractas, Inter se Vicissim Violentias non Intrand
in Causam Granticalem Tam Cause dujc Competenti Adinventa
Partibus Providere Jubet Introcedendo; Teneri Partem Actr Vicere
Competentia Actionis; Si quicq Judm Nonnisi ex Computatis per Pa
tes Documentis Informare tenebat de Competentia Actionis Tenebat
Judm Condle exequendo Regulam Directi Judij Trio Ploscy Sententiat
tenus Partes Inter se litigantes Documenta Sua ad Cognitam Presen
Spectans Previjs Conscribendis Summarijs et Explendis Juris Sue
in Judicio Condli Competentis Sibiq Abinvicem Communicand
in Instanti, Et Quoniam in Satisfactionem Sententie Sue Jmo
Nieborscy Documenta Sua in Summario Specificata, in Judicio pr
senti Comportarunt Partiq Communicarunt, Jam vero Jśi Joannes
Goszczyński et Andreas ac Martinus Karwowscy Bonor Karwowo
Krzywanie Coheredes pller se in Judicio Citato non Nici Contr
stationem et primi Compartione Jśi Joannis Goszczyńskie nme Al
orum Coheredum Bonor Karwowo Krzywanie coram Actis Vtrius Pa
cie in Plonsku Tenia 4ta post Festa Solennia Sacri Pentecosten
sitici die Septima Mensis Junij Anno 1774to cor Jśo Nieb
skie et Subdito Bonor Gloma factam in Judicio reponunt ni qu
Compartione Jmi Nieborscy Non Persistunt, Imo Sufficientiorem
Compartionem Documentor tam ab Ejsq Jśis Goszczyńskis et Kar
wowskie quam a Cateris Coheredibus et Possessoribus Bonor Kar

nowo

Karwowo Urgent, et in Judicio Inferunt, seque Super Realem Compor=
tationem Documentor ad Jurtum trahunt, Proinde Judm Statuit Quatenus
Heredes et Possessores Bonor Karwowo Sufficientiora Documenta Com=
portent. Jam vero Gnosi Nieborscy Jurtum praestent Jdq instanta=
nee. Et Quoniam Gnosi Joannes Goszczyński Andreas et Martinus
Karwowscy Loco Sufficientioris Comportationis Documentor ad Jura=
mentum se se trahunt, Jam vero caeteri Heredes et Possessores Bonor
Karwowa cum Suis Documentis in Judicio praesenti se se non si=
stunt, Proinde Admissibilibus Gsis Nieborskie adinventis In eam Jura=
menti Rotham; Prout Documenta Omnia ad Causam praesenti Spectan
tia vere et fideliter Comportarunt, et prout nihil pluris praeter Compor=
tata penes se Jidem Gsi Nieborscy habent nec nihilquidquam in Prae=
judicium Partis Celarunt; Gsis quoq Goszczynski et Karwowskie prout
nulla Documenta ad Causam praesenti Spectanti praeter Protestationem Su=
pra de actu Exaratam habent nec Copiam Comportandi Ullatenus habent
Ita Ipsos Deo et Sancta JEsu Xti Passione in praemissis adjuvante
et additur Mtis Judlis ad Pronuntiandas. hasce Jurti Rothas, praestiterunt
Gnosi Fabianus Nieborski Suo et Gnosi Stanislai Nieborski Fratris Sui
nomine Joannes Goszczyński et Andreas Karwowski Suo et Gnosi Mar
tini Karwowski fratris Sui nomine Rothis Suprascris per Judm Su=
um depromptis; Quibus attentis Juramentis Judicium Eosq Compa=
rentes et Juramenta Explentes ab Ulteriori Comportatione Liberos
Pronuntiat; Quoniam vero Caeteri Heredes et Possessores Bonor Karwo
wo Krzywanice nempe Gnosi Martinus Petrus et Matheus Archu=
towscy Vincentius et Leonardus Karwowscy Andreas Siemiętkowski
et Cunegundis Garoszewska Primi Ott Gnosi Joannis Karwowski
Secundi Adpraesens voti Invicem Coniuges tum Succores Eiusq Olim
Gnosi Joannis Karwowski Compartionem Inscribentes, Documenta Sua
Comportare renitent, et resolutioni Judicij Sui Contraveniunt; Ideo Judm
Contravenisse Eosq Sententiat, Iniungendo Quatenus Jidem Sententiae
Judicij Sui Condlis Contravenientes Poenam Duplicem Quatuordecem
Marcar Polonq ad Manus et quietationem Autham Gnosi Fabiani
Nieborski In et pro Feria Secunda post Festum Sanctor Trium Regum
In Anno Futuro 1781mo Incidenti Sub Poena Banitionis in Casu Contra
ventionis Coram Actis Creu Plocenq faciendq Publicanda Solvant et
realiter enumerent Judicio autem Suo Earundq Marcar medietatem per=
solvant Quod est Indultum ex pte Judij: Nihil Omnino Idem Judm
Condle Actum praesenti Condnis ad Feriam Secundam post Trn Nttis
Sancti Joannis Baptae in Anno futuro 1781. Incidenti Limitat Proro
gat ac Differt conservando Trnum Partibus in praeallegato Dero expressis
talem qualem adpraesens habere voluerint Suo Coram Officio Aut alio
quovis in Locum Sui Officij Conducenti comparendi Peremptorium, pro
Quo Trno ex Limitatione Incidenti Documenta Sua Comportare tenen
tur. Decreti Praesentis vigore.

Bonaventura Vilhelm Ciołkowski. Camerarius Trnis Plocensis
Judex Condescensionalis

Offm Pcam Crne Capit Plocene ad oblationem Sr Zabi
Niebarski Decrum Condle infrascrum in bonis infer
nominande inter Partes intrd contentas p Offm Terre
Plocene Camerariatus Prolatum Manuq Ejusdem Gr
Camerarij Terrae Plocene propria Subscrum reproduc
cene ad Actuande Actuq pcene ingrossande suscepit
intenore sequene (inserat) Originale Ejusde
Decri circa Acta rehitum

In Cro Plocensi Pta 2da post Tm SS Trium Regum
pcu scilicet Die Dva Mensis Januarij Ao Dni
1781.

Decretum Condle sub
Fundo Bonor Plonna
Prolatum
1780.

Jm/ 64 240

My Senatorowie Dignitarze Urzędnicy y
wszytko Rycerstwo Województwa Płockiego na fundamencie Uniwersału Jo Ki Mci Pana Naszego Miłościwego
szczęśliwie nam panuiącego z Warszawy dnia 22. miesiąca
maja Roku teraznieyszego wydanego a w Xięgach
Grodu Płockiego oblatowanego, tu do Raciąża na mieysce
obradom naszym z prawa zwyczayne, na Seymik Poselski ziechawszy, pod Zagaieniem Jaśnie Wielmożnego
JmPana Franciszka Xawera z Ossowki Zboińskiego
Kasztelana Raciązkiego, Orderu Swiętego Stanisława
Kawalera, z wielkich Cnot przymiotow godnego Woje:
wodztwa Naszego Senatora, do obrania koła naszego Ry:
cerskiego Marszałka przystąpiwszy, iednostaynemi głosy
y powszechną zgodą WJmPana Bartłomieja z Ossowki Zbo:
inskiego Czesnikowicza Dobrzyńskiego, iako nieskazitelną
Obywatelstwu Naszemu wiernością zaszczyconego męża
za Marszałka koła Naszego Rycerskiego obraliśmy
podług prawa z kożdego powiatu po dwoch assessorow, to iest z Powia
tu Płockiego WJchmPanow Michała Miłobędzkiego y Jana
Rościszewskiego Komornikow Ziemi Płockich, z Powiatu
Bilskiego WJchmPanow Adama Chamskiego Podwoiewodzego
Płockiego y Tomasza Rościszewskiego, z Powiatu Sieprskiego
WJchmPanow Tomasza Rościszewskiego Podczaszego Raciąz:
skiego, Pankracego Karniewskiego Stolnika Sieprskiego, z Po:
wiatu Raciązkiego WJchmPanow Jana Szydłowskiego Lędzi:
ca Zawskrzyńskiego Jana Kocięckiego Susceptanta Ziem:
skiego Płockiego, z Powiatu Płońskiego WJchmPanow Jozefa
Kampenhauzena Podkomorzyca Parnawskiego, Jana Glińskiego
Woyszczyca Raciązkiego, z Powiatu Szreńskiego WJchmPa:
now Jana Bromirskiego Kapitana Gwardyj Litewskiey
JKMci, Jana Sokolnickiego Woyszczyca Płockiego, z Powiatu
Mławskiego WJchmPanow Bartłomieja Mazowieckiego Woy:
skiego y Podstarostę Grodzkiego Ziemi Zawskrzyńskiey Jozefa
A przysiąwszy WJmPana Stanisława Rudowskiego w Hara
kterze Posła od J.K.Mci. na Seymik teraznieyszy z Instru:
kcyą zesłanego. y onegoż zleceń wysłuchawszy. A

Ziemskiego Sochaczewskiego Łomżyńskiego, z Powiatu
Międzyrzeckiego Wjchm Panow Józefa Ułysza Komornika
Assyzenyi koronney, Piotra Bonkowskiego Łowczego P
kiego Unanimi expensa obradissmy y przydalismy
którzy do JW. Marszałek y Assessorowie wyżey wyra
żeni przysięgę solenną super veram et fidelem Con
tionem votorum, w obecności Jaśnie Wielmożnych Ka
skiego y Lipnickiego Kasztelanow Jednych Senatorow
oraz Dignitarzow, Urzędnikow y wszystkiego przezacnego Obo
watelstwa zgromadzonego rotha przez Jaśnie Wielm
żnego Kasztelana Kaliszkiego zagaiaiącego ten Seymik
Senatora Edictowana, mente prawa wypełniwszy do N
minacyi na posełstwo Kandidatow Jaśnie Wielmo
Marszałek koła Naszego przystąpił y Jaśnie Wielm
żnych Jchm Panow Maximiliana Bruno na Chrzan
Sierakowskiego Podkomorzego Płockiego Ordon
J. Stanisława Xawerego Onufrego Bronikowskiego
Starosty Płockiego, Tudzież Wjchm Panow Jozefa Sz
belana J. K. Mci. Łomżyńskiego Regenta Ziemskiego
Grodzkiego Wyszogrodzkiego Stanisława moich Sniadeckiego
Obozniego Koronnego za Kandidatow do posełskiey Funkcyi
nominowali, gdy tedy na Jaśnie Wielmożnych Jchm Pan
Podkomorzego y Starosty Płockich powszechna nas wszy
kich Obywatelow tu zgromadzonych do tey funkcyi na
stąpiła zgoda, szczegulnie tylko po między Imiona
wyżey wyrażonemi Kandidatami wynikła rozroż
dla ułatwienia tey zachodzącey rozmaitości do votowania
przystąpiliśmy, ponieważ tedy Jaśnie Wielmożny Mar
szałek y Assessorowie Votow Obywatelskich na Assess
Łomżyńskiego Regenta Wyszogrodzkiego 719. na Ass
na mogilnickiego Obozniego Koronnego 808. na Wjchm
Jozefa Szambelana J. K. Mci. 689. odebrali, gdzie
Wjchm Panowie Łomżyński Regent Wyszogrodzki y mogil
nicki Obozni Koronny maiorem maią votorum plu
ralitatem, więc Jaśnie Wielmożnych Jchm Panow Ma
miliana Bruno Hrabię Sierakowskiego Podkomorzego
Płockiego.

Płockiego Ordenu S. Stanisława Kawalera y Onegoż Bronnego Starosty Płockiego powszechną wszystkich Obywatelow do tey zaszłey zgody, oraz Ex Consensu Ill. Ex Delegatów Regenta Wyszogrodzkiego, Mostowskiego Obozniczego Łomżyńskiego, plenipotentów ex voto wybranych jako mężow w Ojczyznie zasłużonych, za Posłow z Woiewodztwa naszego Płockiego na Seym Ordinaryi w Warszawie następuiących obieramy y destinuiemy. Obliguiąc Jaśnie Wielmożnych Panow Posłow, aby nayprzod Imieniem Całego Woiewodztwa naszego Nayiaśniey Panu publicznego pieczołowania takowey zgody wyrazili wszystkie instrukcyi, starali się iaknayusilniey wszystkie w Instrukcyi przez nas iednomyślnie ułożoney a przez JW. Marszałka podpisanej wyrażone desideria dopełnić, oraz wedle możności do skutku doprowadzić. W attestacyi zaś tych mężow oddziemy które te laudum podpisem rąk JW. marszałka y Assessorow i pieczęci zdesiliśmy. Działo się w Kancyzie dnia 21 Sierpnia R. P. 1780.

Ludwik Bartłomiej z Opowia Łomicki Marszałek Woiewodztwa Płockiego

Jan Rościszewski Komornik Ziemski Płocki Assessor z Powiatu Płockiego

Michał Niłobędzki Komornik Z. P. Assessor z Powiatu Płockiego

Kanstanty Karwicowski Sędzia Ziemski Płocki Assessor z Powiatu Płockiego

Tomasz Adam Chamski Podwierzbicki Płocki Assessor z Powiatu Brodnickiego

Tomasz Rościszewski Assessor z Powiatu Bielskiego

Jan Kurski Sukcesant Ziemski Płocki z Powiatu Raciąskiego Assessor

Jan Szydłowski Assessor z Powiatu Raciąskiego

Jan Antoni Sokolnicki Assessor z Powiatu Sierpskiego

Bartłomiej Mazowiecki Krzyski z Sadłek Sędzia ziemski Sierpski

Grodzki Sierpski Ziemi Zakrzewski Assessor

Powiatu Mławskiego

Piotr Borkowski Assessor z Powiatu Niedzborskiego.

Józef Ubysz Porucznik Korpusu Artyleryi Koronney JKMci y Rzpltey Assessor z Powiatu Niedzborskiego

Offm pseus Cenę Capitis Ploanę ad oblationem Gnrsi
Josephi Leptowski Laudum Electionis Illrium Mcor
Nuncior ad Comitia Ordinaria Rni Varsaviae Ce
lebranę in Raciąz in Comitatis pseng Septimana pro
xime Celebrati Sub Directione JM Ludovici Bartho
lomej bini nnis ab Ossowku Zboinski Eorę Comitia
lor Mareschalci Conditum manibusq tam Ejusę JM.
Mareschalci quam Mcor Assessor Subscripto reprodu
cenę ad Acticanę Actisq pseng Ingrossanę Suscepit
in Tenore Sequenę (Inseratur) Originale Ejusę Lau
di Circa Acta pseng est Relict

In Cro Ploceng Tra bta in Crastino Festi Sancti Barth
lomej Apostoli Scilicet Die 25ta mensis Augusti Anno
Dni 1780.

Laudum Województwa
Płockiego na Seymiku
Poselskim w Raciąże
uchwalone 1786.

65 244

Instrukcya Jaśnie Wielmożnym Jchm Panom Maximiliano Wil. Gr. Sr. Brunonowi Hrabi, na Maydowach Sierakowskiemu, Podstarościemu Pocheńskiemu, Orderu Swiętego Stanisława Kawalerowi, Onufremu na Sepraw Bromirskiemu, Pocheńskiemu Stolnikowi, Stanisławowi Mycielskiemu Obożnikowi koronnemu Janowi Zarawskiemu Regentowi Ziemy y Grodzkiemu Wyszogrodzkiemu, Posłom Woiewodztwa Podlaskiego, na Sejm ordinaryiny w Warszawie dnia 2giego Października, Roku teraźnieyszego przypadaiący w Radzyniu pod dniem dzisieyszym niżey wdanie wyrażonym na Sejmiku tegoż Woiewodztwa obranym dana, ~~pisana~~ y przez JMPana Marszałka ~~koła Cyrkułskiego~~ podpisana.

1mo. Widząc Woiewodztwo nasze, nieustanne Nayiaśnieyszego Pana naszego Miłościwego o dobro publiczne całego Narodu swoiego starania, niemoże winnych obowiązanej Wdzięczności y wdzięczności zamilczeniu wyrazow, dla czego za pierwszy punkt Instrukcyi naszey JMPanom Posłom podaiemy aby za tę gorliwą o Dobro publiczne Oyczyzny naszey Starannosć, tak nayprzyzwoitsze Nayiaśnieyszemu Panu od Woiewodztwa naszego nieskazitelney, wdzięczności y podziękowania wyrazili oświadczenia. a Przytym tegoż JMW. Posłow obligujemy żeby nasze tu pisane desideria nasze na Sejmie przyszłym sua activitate promowowali, utrzymowali, y o przyięciu onych starali się.

2do. Wnosimy że będzie uchwalonym, JW Posłow do Stanow Rzpltey ażeby powiększa JW. Zamoyskiego Ordinata do reformy praw dawnych ułożone, do dalszey deliberacyi y powszechney całego Narodu uwagi Woiewodztwom y Ziemiom oddane były.

3tio. Aże częste transmarsze Milicyi Narodowey uciążeniem są Obywatelstwa, zatym JW Posłowie umieią do Stanow Rzpltey, aby konsystencye podług konstytucyi Roku 1717. dla chorągwi ieszcze Regimentow raz na zawsze ustanowione były, oraz żeby Dobra ziemskie mente dawnych praw od wszelkich ciężarow świeckich cyi, podwod y furażow wolne na zawsze zostawały.

4to. Ponieważ Powiaty Woiewodztwa Naszego to iest Podlaskie Bielskie Radzyńskie y Konstytucyą Roku 1775 na opłacenie podymnego uchwalone y przez Konstytucyą Roku 1777 na opłacenie podymnego uchwalone, a wszystkie Powiaty wrownym gruntow gatunku y położeniu znayduią się, zatym wnosimy JW Posłowie do Stanow Rzpltey aby podatek podymnego rowno wszystkim Woiewodztwie z innemi powiatami

po pięć złotych z dymu płacony był.

5to. Gdy wszystkie produkta krajowe przez zatamowanie portów, a poniżżenie Ceł do nicości co raz przychodzą cenę, a dla niedostatku Czeladzi gruntowey y naiemnikom na proporcyą importanckiey opłacać się musiemy; rozporządzenia zaś celnicznego względem płacy gruntowym służącym y naiemnikom w kraiu niemamy, particularne nasze przez Cupiwały ustanowienia żadney akceptacyi nie maią. zaczym wnosimy to będzie JJMM. Posłow. do Stanow Rzpltey, aby rownież płacy naiemnikom y Czeladzi ustanowiona była, y rygorem na przestępcow ktoryby takowemu ustanowieniu sprzeciwiaiąc się rownież opłaceniu niezachowywali.

6to. Starać się maią JJMM. Posłowie Woiewodztwa Naszego o utrzymanie Poddaństwa Naszego, ktoryby bez naymnieyszey racyi zwykli częstokroć od Panow swoich odchodzić, aby zbiegli ludzie bez attestacyi nigdzie przyimowani niebyli, owszem żeby wszystkich zbiegłych schwestrowano Imiona y Panom ustawicznym Dnia deferowano, ktoby zaś cudzego Poddanego przyiął bez attestacyi konserwował y Panu Iego niedeferował, żeby mente konstytucyi Roku 1764 tyczącem grzywien karanym był. oraz żeby o zbiegłego poddanego pozwany in foro actoris ad normam konstytucyi Litewskiey Roku 1685. odpowiedał.

7mo. Naradzić się maią JJMMPosłowie z Stanami Rzpltey przeciwko dalszego vtrudzenia portow nam teraz vprzykrzonych, y uregulowania potrzebnych krajowi naszemu kommercyow, oraz dalszego zapobieżenia złom zagranicznym nad przepis konwencyonalnych cały kraiu naszego vżywaiącym.

8vo. Vniosłem to będzie JJMM Posłow do Stanow Rzpltey aby kurs Poczty publicznej przez woiewodztwo na Kaukazy dotąd ciągnący y postanowiony był.

9no. Instrukcyą to będzie vstnym JJMM Posłow do Stanow Rzpltey aby Szlachta po woiewodztwach zostaiących zakonnicy klasztorni do dzierżenia ni poszłanowieni byli.

10mo. A że w Ziemi Zawadzkiey Grod w Srzedzie a zas Susiepki Grodzka w Mławie przez konstytucyą rozdwoione są, gdzie pod czas Sądow Grodzkich w Srzedzie żadney Sprawy odbywać tego nie maią, więc postarabunt JJMM. Posłowie u Stanow Rzpltey

ażeby w Szreńsku pod czas sądzących się Grodzkich Sądow wolno było Regentowi Grodzkiemu Zawichwojskiemu lub Sussexantowi wszelkie tranzakcye suszypować.

11. Starać się będą JJMM. Posłowie ażeby Fundusz Xięży Reformatow Zgromadzkich w Zeromińie w dobrach JW. Zamoyskiego Ordynata w Ziemi Zawichwojskiey sytuowanych na mieyscu Pozwitow był od Stanow Rzpltey approbowany, y szkoły dla oświecenia y wygody obywatelow Zawichwojskich do uczenia młodzieży wszelkich nauk żeby tymże Xięży Reformatom użytecznej publico w tym pracy nieżałującym pozwolone y zamienione były.

12. A że w mieście Kosinie znayduią się place zgorzałemi Jasko Łozina nazwany od Semowita Xięcia Mazowieckiego pro wym dziedzicznym nadany y ab omnibus civilibus oneribus Liberowany, a przez Xięzy wileje Nayaśnieyszych Zygmun: ta Augusta y Władisława Krolow Polskich z utwierdzeniem prawa Xięgy Urodzonemu adamowi Skarzyńskiemu approbowany a zas przez JW. Woiewodzicego Podlaskiego y Kosińskie go Starostę teraźnieyszego Posta wraz z Innemi Liedzińskiemi Pasierowizna zwanym tymże prawem dziedzicznym naby ty, zawżym upraszaią maią JW. Posłowie Stanow Rzpltey o potwierdzenie tegoż prawa.

13. Niemożemy zamilczeć JMPana Ignacego z Opowski Zbrinskiego Exkasztelana Podlaskiego Orderu Virtuti Militari Kawalera wzią swey Cały na usługach Oyczyznie przepędzony Xięstwo, a nasze woie: wodztwo swoią dostoynością zaszczycaiącego wraz z Zacnemi Synami Kasztelanem Raciążskiem y Starostą Mszczonowskim teraźnieyszym Deputatem, wzorem godnego Oyca swoiego Nayaśnieyszemu Panu y Oyczyznie wiernie y prożytecznie usługi swoie wraz z Cnotami mnożącemu których zasłużonych mężow JJMM Posłowie Woiewodztwa Naszego, Łaskawym Nayaśnieyszego Pana zdaią względom. Oraz obligowani będą Stanow Rzpltey ażeby zamiana Części na dobrach Kiłwle znayduiącey się, prawem Kraiowem podległey za Inną Część na Innej wsi in equivalenti tymże podległey za Inną Część na Innej wsi in equivalenti Exkasztelanowi Podlaskiemu pozwolona była.

14. A że Grunta krasna woda zwane z ogrodami Xięgo rzewskiemi Sokol y Dąbrowszyzna nazwanemi, z innemi przy ległościami

na przedmieściu Płockim zostaiące na prozbę Dziedziców prze-
szłych konstituuią Roku 1667. Libertowane y Jurisdi Terestri
poddane Dóbr uniwersałem to będzie JMPP. Posłów aby taż sama
konstituuia dla teraźnieyszych Wielebnych Xięży Zygmunta Lasocke-
Sieprzchiego y Teofila Zoltowskiego Zawodzkiego Wszystkich
tychże samych gruntow Dziedzicow y Possessorow oraz Jch
Sukcessorow wieczyście recognumerowana y potwierdzona by-
15. Znacznie WPana Marcina Zoranskiego Stolnika Płoc-
kiego zasługi przez odprawienie wielu z utratą zabezpieczeń
własney fundacyi, z Woiewodztwa naszego, gdy z prawic dawnego
od nas wyiazdu nie respowania się, obligujemy się JMPP.
Posłow Woiewodztwa naszego, aby tak zacnego y zasłużo-
nego Męża Panskim nayaśnieyszego Pana rekommendowa-
względom. Oraz u Stanow Rzpltey starali się wyiednać,
żeby wzdrodze Straty podczas pobytu tych u siebie pono-
szoney Summa dwa tysiące Czerwonych złotych temu
WPanu Stolnikowi, mogłaby przyznana, y zeżeli nie ca-
łowicie ze Skarbu, to przynaymniey z kwart Starostwa Płoc-
kiego y Woyewodztw wypłacona.
16. A że zapewnie przeswiadczeni iesteśmy że Jch Xięża Dom-
nikanie Płoccy, niemaiąc dostatecznego funduszu, ale merdi-
cante pane żyiący, od własney konsumpcyi swoiey Mszy JMP.
ney Ofiarowe opłacaią, zatym uchronić starali się będą JMP.
Posłowie, u Stanow Rzpltey aby Ciż Xięża Dominikanie
ofiarowego od własney konsumpcyi swoiey nie płacili, y prawo
swoie fundusz owe konfirmowane mieli mogli. Spraw też
przytym WPana Karniewskiego Pisarza Ziemi y Grodz-
kiego Rożańskiego Stanom Rzpltey zarekommendowali nasz
Cedzera summe autoritati et dexteritati JMPP. Posłow
Posłow oddaiemy y polecamy. oraz że niniejszą Instrukcyą
JMPana Marszałkowi Koła naszego Rycerskiego podpisaw
y do Xięg Grodzkich Płockich per oblatata podać zlecilismy
Działo się w Radzieiu dnia 21 miesiąca Sierpnia R. P. 1780.

Lud: Bartłomiey Zaporski Komisarz Woiewodzki Marszał-
ków Rycerskiego Ward Rzeczey [illegible]

Offerendum praesens Coram Capitulo Plocensi ad Oblationem N. Andreae Damarski Instructionem Infrascriptam JJ MM. Nuntijs pro Comitijs ordinarijs Varsaviae pro Celebrandis in Comitiis Bacciaz pro in Ao praesenti sub Directione JM. Zbonisky eorum Comitiorum Mareschalci agitatis ex Pstu Plocensi electis datam manuque ejusdem JM. Mareschalci propria subscriptam reproducendam ad acticandam altisque praesentem Ingrossandam suscepit in tenore sequenti (Inserta tur) originale ejusdem Instructionis circa acta praesentem relictam.

Insertum Plocensi Feria 2da post Festum S. Mathaei Apli et Evangelistae pro Sedi ad Die 25ta mensis 7bris A.D. 1780.

Instrukcya J.W. Posłom
Województwa Podlaskiego
na Seym Ordinaryjny
Warszawski dana.

1780.

Actum in Dobre Miłodrzi Feria Tertia post Festum Visitationis Almæ Virginis Mariæ Locum Sigilli Die Quarta Mensis Julij Anno 1780.

Coram Nobili Hyacintho Brzezpolski Burgrabio Curiæ Regiæ in Districtu Inferiori Matheo Krzywkowski Burgrabij Curiæ Regiæ Joanne Zawadzki Alberto Wiettowski Adamo Krzywkowski et Stephano Sciuński ac aliis Plurimis Fide Dignis ad Actum presentes Congregatum M.A.S.C. Petro Kamieniecki de Kamionki Actore et Juratis Actum Curiæ Acclamante et sic Respondente.

Officium Supradictum Burgrabiale Curiæ Capitalis Regiæ in Fundamento Decreti Judicij Officij Curiæ Regiæ in Castro Regio die decima Mensis Aprilis Anno presenti Inter Nobilem Joannem Mariannam Liszowski olim Francisci Cachorowski Relictam Conjugem Viduam Matronam Franciscam Cachorowska Filiam S. Joannis Krzywkowski Consortem Nobilis ultimi Conjugis ad et cum absentia et S. Valentinum Miłodrowski Consortio in Dobre Miłodrz Tenutarium Possessorem Actum et ad Partem Adversam Emanate, quo mediante Condescensio Officij Sui ad Fundum Peditus Dobre Miłodrz Capitale Tempore est advocata eidem Officio mutuo Partium Sumptu Fodina de adventu sui temporibus Requisitis denunciatione Conducendo Conferendo data et Petitas Comportationem Contractus ac Inventarij Status Dobre circa diminutum Sortis in Tenutam Consensu in Junctis ete Desolatione aut Reparatione Edificiorum Proseminationibus Auctis et diminutis ad presentem Inventarij Status inquirend Investigand Inspectiones si Requisitas postulaverit Circumjudicand Juramenta ubi neque Fuerint cui prend Exemplationem pretensionum quantum sui et a quo poterint prestand demandandi Fundos Dominos Actores Actricesq Partes in Omnibus et Singulis pretensionibus mihi in Factum et Jus oblatum Relinquend ad Antedictos Terminos Partium utrarq pro Justo et Equo finaliter dividend Diiudicand et Moderand. Cujus Officij Decisioni Partes parere et Aquiescere ac Judicatum Vale Alb Pena Damnationis illius in Decreti Edictis Super Parte Contravenient Publicand debebunt et tenebuntur Sententia tum et alias Decreto Codd Latius in se enarrante Cognitione itaq Nobilis Mariannæ de Liszowskie olim Nobilis Francisci Cachorowski Relictæ Antis Viduæ Matris et Franciscæ Cachorowska Filiæ Nobilis Joannis Krzywkowski Curiæ Capitalis Regiæ Conjugum ad Dobra in Actis Contenta facta Avisatione per Literas Compulsoriales ante unam Hebdomadam ad Nobilem Valentinum Miłodrowski Per Suum Officium Scriptas et Citatas Condescendit Jurisdictionem Suam Officinam prædictæ prius Pace et Securitate Actoris Juramen

dein Congruum

Judicijs Congrua in Presentia Supra expressor Libellum Vocum
in Actu positi fundavit qua fundata. Partes ut suo Coram officio Com
parendi Citt. Mtie Actionale demandavit que in Termino Actione
rio. Partes et quidem Generosa Marianna Lisowska Olim Gener. Fran
cisci Czachorowski Relicta Consors Vidua Actr. et Citt. Mtie
Joannes Korzykowski et Franciscus Czachorowski Conjuges Actr. et Citt.
per mandatum Suo et Contri Subd. Mtie pleni Dnus Valentinus M
Chodowski Actus et Actr. pleni Suo Coram officio Comparuerunt
et se Cum Judicialiter Controversias fuerunt quas Partium Con
troversij Inducit. et Causidic. et quia Gena Marianna de Lisowska
Czachorowska ac Egor. Korzykowskich Solutionem Summa
Centum Octaginta Flor. Pol. Cum provisione a Dno Milodrowski
protenute biennali Sortis in Pomis Milodrez positis Pomificalis
Adjacentis Stante Biennali tenute dissolute Inseminationum de
Vidat. constitutionem Inventarior. actor. Varior. adorm Curatorum
Cum Spectantium, Solutionem mercedis pro Obsequijs G. de Lisow
skie Czachorowska G. Milodrowski Justitis. Jam autem Dni Valen
tini Milodrowski Solutionem Summae Unius Precentos Vinda
Florenor. Pol. in Pacificationem Oneris Olim Dni Casimiri Pudrow
ski Cumpactum Verbale cit. Gne Mariannae de Lisowskie Czach
rowska Concredita alterius Centum quadraginta Octo Florenor
Pol. in Varias pecuniarias Regestro demonstrato Comitis exposita
tum Pomificationem Sustentationis Victus per Annos tres ejusdem
G. de Lisowskie Czachorowska ac Inseminationum aliis Vindem
et exposcens Officium Auctizendo ac Regulis Decij cequo prosequi
Condmis perlegitur actus in Primeto Comportationis Contractus de
Inventarij Status Honor. circa Dimissionem Sortis in Tenutam Co
sori, Statuit quatenus partes utraq. jam Contractum in tuitu Tenu
Sortis predictor. Honor. Milodrez inter se Conjectum quem et In
ventarium Status ejusd. Sortis circa dimissionem Conscriptam Com
portent deq. in instanti tunc in Satisfactionem Sententiae Officij Su
Partes utriq. 1777. die 7ma Augusti in Gnidzieniu inter Cand G.
marianam de Lisowskie Czachorowska ab una et prefatum G. Milodrowski par
ab altera in tuitu dimissionis Sortis in Pomis Milodrez sitis in
Biennalem Tenutariam Possessionem pro Summa in Unam Cum Con
data Octaginta Florenor. Pol. in bim tenute et Constitute una Cum
quietatione de percepta Summa 80 Florenor. Pol. pro Uno Ao in bi
tenuta per Eand G. de Lisowskie Czachorowska a Patto G. Milodrow
Levate Conjectum et Conscriptum manibus Suis et Amicor. Subscrip
tum Comportarunt Jam autem Inventariam non extape utriq. Partes pe
tiar allegant et ad Juramentum se se tradunt ac in casu Com
Latione

Comportatione Contractus peroirent Deinde Satisfecisse Sententiæ
Sub Officium Eorum admiserit, Suspensa tantis per Solutione Con-
tor Ejusdem Contractus ad revisionem dispicior ac Jpseminationum
cum Viris officium se Contulit quibus revisis Signid officium proce-
re revisione dispicior ac Jpseminationum Ex reddo Consciptæ Jvonk
ni Status circa dimissionem Sortis Jpsius plane Jnformari nequit
Jdeo nec posse Jnquisitionem per Partem Utramq tam in pro
batione qm emundatione ei testib Respondi et Stillo dicommine
notatis in instanti Advocat Consul et ad eius sortis Officio suo ad stan
Nam ad pronunciandi Juramenti Rotham Super in Corruptionem
Testium prestitit Jam P. marianna de Lisowski Czachorowska Suo
et Jnvos Krzywkshich Vne qm et P. Valentinus Miłdrowski just
quot prestitum Jnterrogatoria Consciebant Subscribant Testes describan
bant Sibi Communicent et Cord Subscribant Conscripserunt Sibi
Advicem Communicarunt et tam Jnterrogatoria qm et Testes Sub
Scribserunt et Officio suo ad requirend et Testib testimonia porrec
runt quibus exceptis et expeditis officium resolvendo anteriorem offi
ci Sui Suspensionem ad Confirmationem Contractus accepit Quando qui
dem Officio suo Sufficienter probatum est Eum Valentinum Miłdrow
ski Actum cum P. marianna de Lisowskie Czachorowska olim Do
Francisci Czachorowski Relicta Vnta Vidua Contractum Jngressalis
Tenutæ Anno 1777 Ao elei 7ma Augusti in Boudzenie pro Summa Octu
aginta Flor. Pol pro uno Anno Conductæ Conjuge Summam caudi
Statim circa initam Contractu pro uno Ao elatante quietatione de per
Soluta Summa 80 Fl. in Vim Tenutæ pro uno Anno præmiss Cum
P. Miłdrowski Supra fatæ P. de Lisowskie Czachorowska personis
se pro sequens autem Vnius Anni quolibet Anno Ante Festum S. Joan
nis Baptæ in duabus Septimanis persolvere declarasse non tamen
persolvisse Suspensionem vero totius Jngressi Contendasse promde ad
tentis Omnibus in Ristendo Supra exarato Contractu ac attenta agni
tione Dni Miłdrowski Citti Statuit Officium quatenus id P. Miłdrowski
Actus Jnnoc Marianna de Lisowskie Czachorowska Actr Summas Unas
Trimam Octuagintæ Florm Pol una cum provisione pro anno elapso
dem Octuagintæ Florm Pol Similiter cum provisione pro Anno uno
Provenien semper Utrasq Summas Ex re Tenutæ Sortis Jnnoc Miłdrow pro annis
Vnius Se Actr Conjunx Emicans in Unam unitæ officium Summam 260 Fl
Coram actis Cruc Plucas in Et pro Tertia Secunda pro Fm S. Michaelis
Archangeli Anno Jnsequ Ventura Sub Pœna Ejectionis in Casu Contraven
tionis Citra Mortem Jpsius Publicand Solvat, quantum vero ad tenue
Desolationem Celsitudo Ejusdem Jn Seminationationem ac Resarci
Cationem Æque et Pretium Laboris pro Annos tres pro Jnnocam de
Lisowskie Czachorowska Jnnoc Miłdrowski prestitæ Siquidem
Sub utrisq in unum iuncta officium Judicum Fl. ex Jnquisitionibus

Suo Coram Officio debitis locis et diligenter intimatis ac revisione
Bonorum huiusce patet Ensem Valentinum Miłodrowski in anno
1777 Sortem in Roma Militodrow Sittam S. de Lisowski Rachoro-
wska steredito in possessionem Suam Tenutariam Incensalem re-
mulion Statu Occupasse, et licet si celsitia Abumenset Longum
Salva constitutione in ligni fabrum expensas reparare Contractu
se Obligasse, tamen Eadem Celsitia prout luculenter patebit
non reparasse imo magis elusolasse tantum unum stabulum
pecorum per fortificasse spimente non Gallis in loco Celsitie
et alia non locasse Campum majorem totum diligenter l
Agatum in possessionem Suam recepisse nunc autem tantum
medietatem eiusdem Campi mezoci semel Agali reliquisse fo
mente et Signanter pisum alijsue Grano non puro ex Roma
Laminhi adducto seminasse nec quemquam culeos estivalium
non seminasse Sterewo in agro non exercisse Equum pro cul
pum Laborei non solum tui in fundo verum etiam in Roma la
minhi in Sorte Sua exercendo nimis maltasse Equam pro fa
remis quadraginta Emptam per Eandem Ensam de Lisow
Rachorowska circa diimissionem predicte Sortis Eidem S. Milod
ski cum alijs inventarijs relictam adVarsaviam, cum frumentis p
via nimis laboc maltasse in eadem via per multiplicatam Alti cand
equam exponte mitterem audisse et se convertisse post reversum
Varsavia Domum Motum eandem Equam Mareschoc incepisse
et Rovi exhalasse per cuius annum habentem Alumnasse
et usui Suo convertisse matrem familias adhibuisse nutrimentum pu
cinum tantum annum consumasse tamen Ensam Rachorow
ska Eidem Ensi Militodrowski semper labores exercuisse ex
tibus autem binis post alienationem supra fatis matrimo
lias eandem Ensam de Lisowski Rachorowska per duos annos
locum ejus obtinuisse semperq labores prestitisse Ensam Va
rio Militodrowski pro his Laboribus per annos tres prestitis
nihil ejdem Dñi Rachorowska praeter unum par Calcamentorum
et unius bestiis infantis muliebris tribuisse quo circa omnibus
attentis premissis Statuit quatenus Ensem Valentinum Militod
ski Actis in bonis bonifactionis Celsitiorum ac aliarum fundi pretensio
Eidem Dñi de Lisowski Rachorowska quadraginta florenos
Polonicos pro Equa ut supra per Ensem Militodrowski Macellatoris
[illegible] adjudicatam

Labore exhalatam

Exhaleta similem quottam quadragina Florenorum Polonicalium
Item pro Pereo annuali per Ioan Miłodowski alumnato et
in Usum Suum Conversa Quottam quinque florenos Polt jam vero
pro Laboribus prestitis non posse eandem S. de Lisowski Cracho
owska pro annis tribus luitvari Complicationem arbitrat tantu
modo pro duobus annis cumpe quottam Triginta sex florenos Polt
ex moderamine Judicij sui adjudicantes in Unum juncta has quadri
nas quottas efficientes quottam Centum viginti unius florenos Polt
tum luitam penam trium marcar Polt in et pro Summa supra
exposita sub Rigore supra apposito „Solvat“ Quo vero ad actoratum
Gnōs Valentini Miłodowski, contra Gnosam Mariannam de
Lisowskii Crachorowska in tertia solutionis Summae Unius Centu
quadraginta Sex florenos Polt in varias incepitates ejusdem Gnē
Crachorowska expositas alterig trecentos Undecim florenos Polt
Eidem Gnōse Crachorowska ad Computum Verbale 1778 anno
in specificationem Oneris olim Gnī Casimiri Sudrawski accomo
dati una cum provisione pro annis duobus proxime instantis
tutum. Iuitgidem Idem Gnosg Miłodrowski Rigorem Variab
Expensarum Suo in Officio exponit et Solutionem Summae Centu
quadraginta Sex florenos Polt in eodem regestro specificat
exponit Cum tamen eadem Gnōsa Crachowska citra non nullas
Res minutiori pretio quam in eodem Regestro sunt specificata
Emptas et sibi tributas expe infert, non nullas vero citra abnegat
Gnosg Actor Miłodrowski ad Comprobationem realitatis Ejus
dem Regestri et Summae sue Tragit promde officium prosem
Statuit quatenus Eg Miłodrowski Actor realitatem Summae
Centum Viginti florenorum Polt ex moderamine Judicij sui adjudi
Centes, Comprobet in instanti in Eam Juramenti Rem prout
Summam Centum Viginti F. P. realiter in incepitatis predicte
Gnōe Crachorowska Exolvit nullog modo sibi eandem Domi
Cavit ac juste Eidem ad Solutionem Elabet, et adhibit Mtis Judi
Cialis ad pronunciandam Juramenti Rem prestitit hinc
Juramentum quo attento decernit officium prosem quatenus
Gnōa Marianna de Lisowskii Crachorowska principalem Sum
mam Centum Viginti F. P. primam suae Quotam Centum
citra provisionem, alteram trecentos Undecim florenos Polt pro
eandem Ioan de Lisowskii Crachorowska Actum 1779 anno
in Exportationem Oneris olim Gnī Casimiri Sudrawski absolvere
Contractam judicialiter agnitam et solvi debitam una cum
provisione

Provisione Biennali per Quinque annorum Computanda pro
Termino Supra designato et Sub rigore Specificato Solvat
et realiter enumeret. Quantum attinet pretensam Silijnio p
Hiemalis Comificationem Julior hiemalium Vigintiquatuor
adseminasse quoniam officio suo defuit in alio loco in Comp
hiemali Julium hiemales quatuor non Caravase nec Silijnium
debuerat Conseminasse ideo non posse eundem Jsum Mitod
ski pro Julis Vigintiquatuor Tantum modo pro Vigintiq
lis pretendere Comificationem Siquidem in Ventenij Jsē Czach
owska hunc Agrum Caravit et Granno injundo existenti C
seminavit ideo tantum modo Granum Officium Nomijnum
Ejdem Jsō Mitodrowski declarat Stalliendo quatenus Jnō
Czachorowska aut Jsg Korzwkowski quottum Septem F.
pro Silijne inseminato in Agrum Supra Exaratum, pro D
mino et Sub Rigore Supra expresso Solvat. Quo domij
spectat pretensam Nomificationem. Pro Vltu quoniam Ja
dem Jsē de Lisowski Czachorowska Semper Labores qui Bur
rij Coant ejdem Jsō Mitodrowski ut inquisitio Edocet protes
ideo non posse eundem Jnosum Mitodrowsky Comificationa
pro premissis pretendere Officium Sententiat, Jnosum per Jo
Regestro Conscriptas per Officium Suum Subscripte tum
Quietationes de decimis et Contributione fumali Stante pos
sione Ejus per Jnosum ~~Pacificatas~~ Pacificatis Jdem Jnosum
Mitodrowski Jnosē Czachorowska aut Jnosto Korzwkowski
de primam orquisitionem et manualem quietationem Exh
Dat Idē Sub pena Bannitionis in primis et proximis Judiis
Castrens Plocens Publicanda Reliquas vero pretensionem
modis pretendentibus Comificandas habere Vult et declarat
Mationes gas vis Expat et mortificat in premissis perpe
tuum imposuit Silentium Decreti Brevens Vigore.

Hyacinthus Predpulskij Burgr Castren Plocens Jud
Dex Cond.

Anno Quo Supra Capit Plocen ad Oblationem S. Valentini Mitodrowski
Decretum Condile inpraesentiarum inter Acta inscriptus explanandi
in Bonis inscriptus nominanda Datum manuj Officij
Burgrabialis Civit Plocen subsignatum rogatus ac
Attestando Actisq; Quibus ingrossando Suscepit in Terminis
sequentibus Inserendi Originale quibus Decretum Acta relatum
In Civitate Plocensi Die Secunda ante Diem Sancti Francisci Confessoris

Confessoris pxa Scilicet Die Secunda Mensis Octobris Anno Dni 1780.

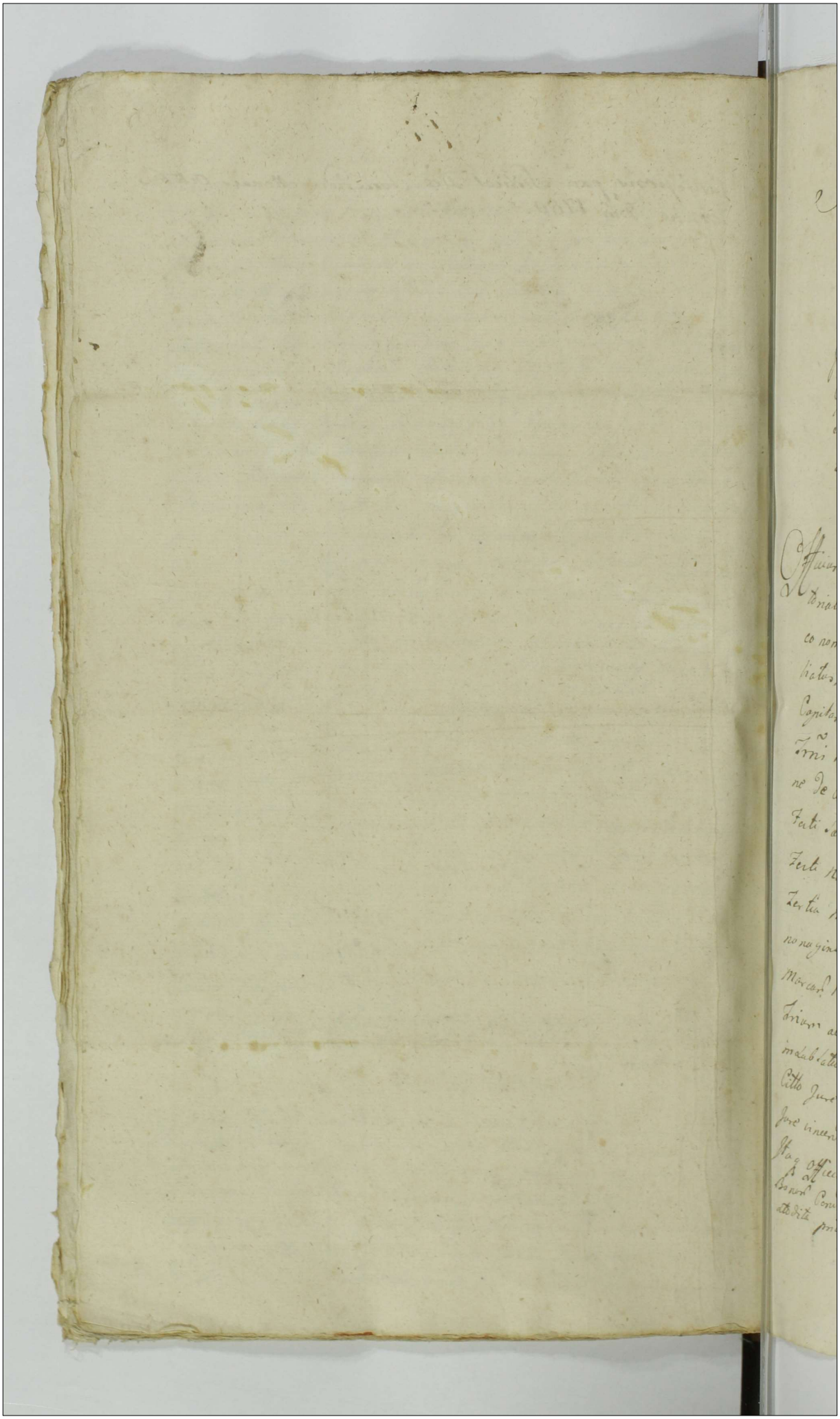

Actum in Fundo Bonorum Kozice Sorteq. Generosi Thomae Brudnicki Haereditaria Feria Secunda ante Festum Sancti Mathaei Apostoli Scilicet die Decima Sexta Septembris proxima Anno Domini 1780 In praesentia Generosorum Caroli Czachorowski et Francisci Cybulski nec non Mtis Regni Gnalis Providi Andreae Smucinski de Zołszyno Authi et Jurati Actui praesentis adstantis et eundem acclamant

Officium Infrascriptum Crem Plocen Burgraliale Executoriale Insistendo Legi positivae de Peragenda Executionibus eo nomine Sancitis Satisfaciendo muneri Officij sui Burgraliatus, Parendoq. additioni à Mfico Josepho Bromirski Vice Capitaneo Crem Plocen per expressum habitae. Vigore Decreti Trni Plocen seu potius poenae Banitionis Cum ejus publicatione de actu ejus In Castro Plocen Feria Tertia, Intra Octavas Festi Sacratissimi Corporis Christi Domini Scilicet in Vigilia Festi Nattis Sancti Joannis Baptistae, Die vero Vigesima Tertia Mensis Junij Anno ejusdem 1778 ratione Summae nonaginta Quinque Tynf tum poenae Duplicis Quatuor decem Marcarum Polt primitivo Decreto adjudicatae nec non poenae Lucta Trium ac Leorsivae poenae Duplicis Quatuor decem Marcarum Polt in Sublationem Condemnationis super Gso Thoma Brudnicki Citto Jure victo ex Instantia Gsi Andreae Kłobukowski actu Jure vincen non solutionis obtentae et publicatae. Ex Requisitione Itaq. Officiosa Partis Jure vincentis ad Fundum supra expressorum Bonorum Condescendit. Ibidemq. Jurisdictionem suam Officiosam praeexstodita prius pace et Securitate publica, actibus Juridicis Congrua

Fundant

Fundavit, et partes utrasq ad sui Comparendum pdicto Mini-
riali acclamare Injunxit. Quo in Termino personaliter Compa-
Gsus Andreas Kłobukowski actor Jure Vincens reproducta
de actu exarata pena Ranitionis Cum ejus publicatione peti-
ab Officio pdcto de Bonis Citti Jure victe ex divisionem Fier-
peragi et ad Conscriptionem agrorum Condescendit. Cujus pu-
sationi Officium pdcto annuendo ad Conscriptionem agrorum cum
Nobis ac Ministeriali sese Contulit. de Tenore sequenti. a nayp
w Polu Ozimnym pod Smoszewo Płoska Trzy Jarna Ciągnie się
wzdłuż staiem iednym, miedzy miedzami od wschodu słonca
Pana Antoniego Ligowskiego z iedney, a Jm P. Kacpra Brud-
kiego z drugiey strony. poczyna się u droszki, a konczy się u gra-
niczki. Item Zagonow Trzy, Ciągną się wzdłuż staiem iednym
y z łączką. poczynają się od Droszki Krasinskiey a konczą się
u Błota, miedzy miedzami z Jedney strony przy wezgłowny. Jm
Pana Stanisława Brudnickiego z drugiey strony. Item Jary
Ciągnie się staiem iednym, poczyna się od Drogi Krasinskiey
a konczy się u granice Smoszewskiey. miedzy miedzami Jm Pana
Kacpra Brudnickiego z Jedney a Jm P. Stanisława Brudnickiego
z drugiey strony. Item Jarych Dwa poczynają się od Granic
Smoszewskiey a ciągną się przez Błotko staiem iednym do Dro-
ski. miedzy miedzami Jako wyżey. Item Jary ieden Ciągnie się
staiem iednym poczyna się od Smoszewskiey Granice a konczy się
u wezgłowny. miedzy miedzami ut supra. Item Jarych Dwa po-
czynają się od mlekitka, a ciągną się staiem iednym do Granic
Krasinskiey, miedzy miedzami Jm P. Ligowskiego z iedney a
JPana Stanisława Brudnickiego z drugiey strony. Item Jary
Jeden poczyna się od wezgłowny a ciągnie się staiem iednym do Sm-
szewskiey granice, miedzy miedzami JPana Kacpra Brudnickiego
z Jedney a JPana Stanisława Brudnickiego z drugiey

Item

Item Jarych dwa stajem poczynaią się od Potoku a koncy się u drogi,
między miedzami Panow Rychartskich z jedney, a Pana Stanisława
Brudnickiego z drugiey strony. Pole Jarzynne pod Brod Jarych
trzy staią dwoygi poczynaią się od ogrodow a koncy się u drogi.
Dwie zyldany z jedney a pmli Pana Stanisława Brudnickiego
z drugiey strony. Item Jary ieden stajem iednym, poczyna się od
Potoka, a koncy się u Brodu, między miedzami JP Cumin stkiego
z jedney, a JmP. Stanisława Brudnickiego z drugiey strony.
Item Jarych Dwa staią dwoygi poczynaią się od Drogi Kościelney, a
koncy się u przecątki, między miedzami JPana Kuyna z jedney,
a JPana Stanisława Brudnickich z drugiey strony. Item
Jary ieden pat staią. między miedzami ut supra. Item Jary
Jeden staią Dwoygi poczyna się u drogi a koncy się u przecątki.
między miedzami JP Kuyna Brudnickiego z iedney a JP P Ry
chorskich z drugiey strony. Pole ogorowe pod Morgi. Jary
ieden stajem iednym od Drogi przyszi z obudwoch Jm Pana
Kuyna Brudnickiego. Item Zagon ieden, Dwoygi staią około da
mey drogi do koniewa Jdzey. Item Jary ieden staią Dwoy-
gi poczyna się od Błotka a koncy się u drozki, między mie
dzami ~~z jedney~~ Panow Rychartskich z iedney, a JP Kuyna
Brudnickiego z drugiey strony. Item Jarych Dzery stajem
Jednym poczynaią się od Drogi a koncy się u Łyki. od wczystowny
z jedney, a JPana Stanisława Brudnickiego z drugiey strony.
Item Jarych trzy staią iednym. przy drodze myszkowskiey.
Item przecik pat staią między miedzami Panow Rychartskich
z jedney a pmli Pana Stanisława Brudnickiego z drugiey
strony, poczyna się od Drogi myszkowskiey, a koncy się
u Błotka. Item Jaryk dwa poczynaią się od ogroda a
ciągną się stajem iednym do granice smoszewskiey mie-
dzy miedzami jako wyżey. pert Bujus quidem Consignationem Jmm
Pris coeca agros area cum prati attinentijs et pertinentijs Gene
raliter omnibus suis proximantibus utrinq in Realem Possessum

Possessionem tradidit, et eandem Partem Jure vincendi voce Ministeriali in actualem possessionem usque ad exolutionem summae et poenis luctis superius expressis intromisit nemine impugnante nec contradicente imo eandem traditionem per Gsum Thomam Brudnicki Citatum Jure victum benevole permittente. Decretis Sui Executorialis Robore

Laurentius Bromirski Burgrabius Crem Plocen

Offm Praesens Crem Capitl Plocen ad Oblationem P. Andreae Kłobukowski Traditionem infrascriptam in Bonis Kosice prorsus Officii per Offm Burgrabiale Crem Plocen expedit Manuq eiusq Officij Burgrabialis Subscriptam Reproducem ad acticanam actisq per ingrossanam suscepit in tenere sequens inseratis originale ejusq Traditionis circa acta Relictum

In Cro Plocen Fra 3tia pt Dm Laetare Quadrlem Proxa Sedi cet Die 27 mensis Martij A Dm 1781.

Actum in Bonis Stopino Mcor. Josephi et Roberti Kampenhauzenow Succameranae Parnaviensis haereditt. Feria Tertia ante Fm. Sancti Laurentij Martyris proxima scilicet Die 8va Mensis Augusti Anno Domini 1780. Praesens N.N. Rocho Machczynski et Stephano Piotrkowski, nec non Mnli Rni Gnali Provido Valentino Brudnicki de Miszewo authō et Juratō actui Praesens adstans et eunae acclamans.

Officium Infrascriptum Burgrabiale Crenae Plocensis Executoriale obtemperans Legibus Rni de peragenae executionibus ac Traditionibus eo nne sancitis, Insistendo additioni a M. Josepho Bromierski Vice Capitaneo Crenae Plocensis satisfaciendo, munera Officij sui Burgrabiatus ex requisitione M. Michaelis Kuczborski Dapiferi Raciaziensis Actō Jure vincens ad Bona in actu Contenta cum Suprascris N.N. ac Mli in actu eoae expresso, Condescendit, Jurisdictionem suam Officiosam praecustodita prius pace et Securitate cuctibus Jurisdictionis Congrua fundavit, Qua Fundata ut suo Coram Officio Partes Compareant, eidem Mnli acclamare demandavit Quo in Termino acclamatorio prtr Companiū Mcus Michael Kuczborski Dapifer Raciaziensis suo et M. Catharinae de Ortowskie Consortis suae nne, Actō Jure vincens. Reproducto suo in Officio Decretō Terrestri Plocensis in Siepre Feria 3tia Postridie Festi Sancti Lucae Evangelistae proxa scilicet Die 19. Mensis 8bris Anno elapso 1779. Quo mediante Solutō Summae Mille Centum Septuagenta Quinque Tynae ex retentis Provisionibus restans tum poenae Quadruplicis Quatuordecem Marcarū Polonicatō, a MM. Josepho et Roberto Kampenhauzeny est iniuncta, ac Condemnatione Coram actis Crenae Plocensis Feria 6ta in vigilia Festi Nattis Sancti Joannis Baptistae scilicet Die 23. Mensis Junij Anno currens 1780. per M. Michaelem Kuczborski Inter MM. Michaelem Kuczborski Dapiferū Raciazien et Catharinam de Ortowskie Invicem Conges ab Una et MM. Josephum et Robertum Kampenhauzeny parte ab altera lato.

Dapiferum

Dapiferum Raciązienę Pltus Plocenę respectu non solu-
tionis Summae Mille Centum Septuaginta Quinque Tynę
in vim Provisionis a Summa Septem Millium Tynę
actis Crenę Kovalienę Sabbo in vigilia Testi S. Andreae Apli
Anno 1761 per ol M. Joannem Kampenhauzen Succa-
merariae Parnavienę coronę MM. Kampenhauzenów Pa-
rentem ol M. Simoni Orłowski M. Kuczborska Parentis
Inscra et assecurata ac per Decreta eiq applicata
et adiudicata tum poenae Quadruplicis Quatuordecem
Marcar Polonicat pro processu ac Contraventione Dam
super Mcis Josepham et Robertam Kampenhauzen
in Tmo satisfactorio circa Maonem facta obtenta et
Publicata petyt ab Officio Praesenę Traditionem Bonor
in actu Contentor fieri et peragi, Cupis itaq postulatu-
ni pro iusto annuendo ad Traditionem Conscriptionem
status Bonor Officium Praesens Burgrabiale Execu-
toriale se se Contulit, et dedit, verum quoniam hoc
in loco accessionis sui Officij ad Traditionem Mcis Jo-
sephus Kampenhauzen Succamerariae Parnavienę
personaliter stans, nullo in Fundamento posita in Do-
mo sua Divisione inter se ab Una et Mcum Robertum
Kampenhauzen fratrem ipsi parte ab altera in Lukomie
die 5ta Januarij Ao 1778 ante Decretum et Processum
in actu executionis Praesenę suprascripto emanato
Confecta actisq Crenę Plocenę Fa 5ta post Dominicam
Reminiscere Quadragesimalem Anno eodę roborata
praemissam Traditionem et actum executionis
tam per se quam Consulto Conducta Personae
violenter oppugnavit, et fortiter promulgavit haec
verba Bronię y nie ~~pozwalam~~ dopuszczam tradować przytym dam
się zabić y proszę ~~przez~~ Iść z Pokoju ad effectum deduc-
non admisit, tonę suum Officium ac Partem verba
laesiva in rebellem oppugnationem propallavit

Offm

Officium suum postposuit, taliterq Officiosum actum violenter Irritavit et fieri non admisit, Quibus obstanc premissis violentijs Officium Praesens Burgrabiale Cernens Securitatem Publicam violatam, ne peiora sequantur, Confugiendo ad Jura Rni, quoniam haecce executio Decreti ac processus in virtute eorunq sine adminiculo brachij Militaris traditio in premissis Bonis Stopino peragi non valet. Proinde Idem Officium Executoriale ab eaq Executione Traditionis tantisper Supersedit Decreti supersessionis vigore.

Joannes Niedroski Burgrę Crenę Plocenę mpp

Officium Praesens Crenę Capitt. Plocen. ad Oblationem Wlis Bartholomaei Lisowski Supersessionem ab Actu Executoriali in Bonis inferius explanandis per Officium Burgrabiale loci Praesenti expedito factam Manuq Episcopi officij Burgrabialis subscriptam reproducunt ad Acticandum Actisq Praesenti ingrossandum suscepit interiore sequenti (inserat) Originale Episcopi Supersessionis extat in Actis

In Crō Plocen. Fa 2da pro Vigilia Fti Assumptionis in Coelum G.V. Mariae scilicet die 14ta Mensis August. Anno Dni 1780.

In Bonis Stoguni
per Officium Burgra
chalitatis Plocensis
Inscripta
1780.

In 69 256

Actum in Fundo Bonor Dzierżtarzewo Frä Tertiä pd
Deam Conductus Paschæ pña Feliciä Die Quarto
mensis aprilis aõ Dñi 1780 In Presentiä mm.
Sordi Alium adalberti in Szygi Szygowski Subju
dicis Terre Zakrzewskiego, antonij Chmielewski
Zawistrzeny, andreæ olszewski Zakrzewskiego Terrar.
Camnor Ignatij mitobedzki Josephi Lesowski Bur
grabior Crcy Ploc. Stanisłai Sagiński albertus Sos
kowski Thesaurarij Brautwieny Euvebij Salomsky
Gaspari Grabowski Gabrielis Borkowski Stanisłai
Turowski aliorq plurimor Alium ad actum pñs
Congregad nec non mhis Rñi Gdñi Provdi Paul
Borzewicz de Borzewo Cmethonum authi d Jurati
actum pñs auctamar et Eqq adstar.

Judicium Subjudicatus Terre Ploc. Cond ad Jnsistendo Deño Judicij
sij Plen in Rationij in Trnis Communibus Districtuum Rauiqui
et Plocensem Frä 3tia pd Dean Sexagesimæ Feliciä Die Prima
mensis Februarij aõ Dñi Jnter Reliqua Andreum Gregorium
Cancum Cathe Ploc. et Meum Joannem Thesaurarium Brat
wieny Fratres Jntir se Germanos Bostkowskie auctes et Adcabilla et
Jllustrem Meum Casimirum Comitem in Krasne Krasinski Supre
mum Castrñ Rñi metatorem Krasnostawieny Capitaneum Ordinis
aquilæ albæ Equitem Cõis et auctis et D. Gasparum Danielowski et
Paulum Kempleński auctis Pte ab altera et Clis Quo Decreto Re
cepta esse Condescensio ad Fundum Presentaneæ Bonor pro
Die hodierna in actu Contenta Dñi Judicij Sui Dñi absentiä non
obstante admissa Judicioq Condescensuro Reproductis Junium
Possessorum Pñs actoreæ Cõis hæc Dzierżtarzewo se se regu
lare, tum Regestra Proventuum Cõis et Expensar per Pñm
actoream postando injungenda de Proventibus Bonor Repara
tione sive Desolatione deprofugatione Subditor auctis vel depend
tis Jnterminationibus Ceteriq ptensionibus Trnis Comprehensis
Jnvestigatis et Indagatis Jnquisitionum Juratoriar expeditis
Callulis et Juramentor aliis debebitur exceptis Beneficiariis
Omnimode Quid Cui et a Quo provenerit Injunctis Dubiorum
rum vii Resolutis Dimissionis et Rehabilitationis Cõis post Levat
Summas Quæ provenerint pro re Cujus Interest Assignatis
Pñtiuq in Ombus et Singulis ptensionibus nihil minutum
et Irresolutum relinquendo pro Exigentia Legis Justitiæ Ter
minor ac Documentor Finalis Dijudicatis præcommissa ad

2

ed mi Eodem q Condescensionis Trno Pres ut Pareant et Judicatum
Patiantur Sub Pena Bannis Publicanda tum et Quos Voluerint
Eadem Partes et Negotium hocce Exposcerit ut aditend ad utand.
Sub Lege Quo Supra Rigore ut Compareant mandatum est Ve
tute Cujus ad Bam mi actu Contenta Condescendere et Juris dictionem
Suam Voce mihi adstanti promulgatam fundebat Qua Fundata
Partes Ejs Mihi acclamare Injunxit ad cujus acclamationem
Eadem Partes et Quis Peritus Andreas Gregorius Caneus
Cathy Plocen et Meus Joannes Thesaurarius Bractaten
Fratres Inter se Germani Posttowsky aud et Ad Alter
Illtris Meus mi Krasne et Krasnosielsk Krasinsky Supremus
Castrens Rni metator Rosnery Krasnostawien de Comitaneus Ordi
Aquilae albae Eques Cis et actor per Sm Antonium Chmielew
Camium Trident Lowicznery actis Crem Varsavien Die Nona M
sis Septembris Ao proe Elapso pro Judicium Plenarium tum SS
Daniel Dowsky et Paulus Siemptenitsky Zarucki Cor Supra
Brilkem et Andreum ac Meum Thesaurarium Posttowsky Ste
per Eumq S. Danielowsky suo et Ejs q. Siemptenitsky mo
Mca Theresia de Radzichie Ab Mei Sudersky Dapifer Vinen
Consors Relicta Vidua advocata per Sm Curiae experte J Mei Supr
mi metatoris Rni ad citata et actrix cor meum Matheum
Antonowicz Vexilliferum Kijoviensem per S. Casimirum Galensky M
Matheus Antonowicz Vexillifer Kijoviensis adcit per S. Valen
tinum Kuczensky Illtris Admodum Andreas Jacobus Drozdowsky Prepo
situs Drohiczinen Cor Illtrem meum Casimirum Krasinsky Supremum
torem Castrens Rni Bae Drohiczinen cum attinen hujusmodi rem non
Brilkem et Andreum Gregorium Caneum Cathy Ploc ac Meum Joan
nem Thesaurarium Bractaten Fratres Inter se Germanos Posttow
skie Suprascripti Ab Processores Judicem Alter Coram Jud
ad suo Condigni Comparuerunt Actum Controversorum Quo Contro
versiis Judex examinatis Illustrem Casimirum mi Krasne Krasinsky
Supremum Castrens Rni metatorem Vigore Adcitationis Superius Ingressa de
creto annotatae Ibidem Conscisse mihi Actori Thesaurario de Radzichie Sud
dersko Dapiferissam Vinen Trno ac Pae Suae et SS Dapani Danielowsky
et Pauli Siemptenitsky Edicti exportatae Citionis ad Bam Posttowsky et Coram Ad
Crem Cie Chanonicum Die 23tia mensis martii Ao proe per mihi Antiqui
orem Condnis Trno adituris Lis et quos mea Adcita cum Trno ca Pae Sua
Cor meum Matheum Antonowicz Vexillifer Kijoviensem Citionis ad Bam Missae
edictae Coram actis Petrum Zakrocimen mistovie miasto Die 28va mensis
Martii loccum nunc tunc ad recognitae similiter proferen Condicen
nis Trno Intentato et sistit Compariting ab Ejs q Adcitus cum Inscripto Dec
satisfactionae Rs Illtrem meum Supremum Rni metatorem mi Pleno
esse adcitionis per Supranig rosat Decretum Dis q Decreto adnotato Pro
experiri mandat In Experimento Quorum Pars actorea nempe Prospe
Andreas Joannes Posttowsky Documento Jus Respectivum Sub
tum Capitulanea Drohiczinen demonstrans Summario Consci
mambus Suis Subscripto Specificato tum et Regesta Proventuum

Col

ex Bnis Pcq ac Expensar Fundi ab Actu Traditionis Possessionis ad Tem
pus ysens ex Annis Quinque Summatim in Quibus Anno Conscripto in
Satisfactionem Decreto Injunctae ysenq Condescensionis pd Actum Par vem
Citta nempe Plenipotent Jllmi Supremi Castrod Rmi metatoris repraed
dti Documentis ex Pte Ejusdq Jllmi Principalis Sui Jtiq Summario Con
scripto per se Subscripto Specificat in sufficientem Conscriptionem Regestor
Proventualium ysentaneor Bnr per Petitrem Rndmum et Meum Gosth
owskie reproductor Suo in Judicio Interenq Eaq Regestra Sufficientio
ra pdcm Injungenq exposuit Qd vero Petitio Rndmus et Magr Gost
kowscy Sufficientiora Regestra nulla alia habere allegans et reali
tatem prominat reproductor per se Regestor Inquisitione eduenq
pbare offerens unde Suspensa Resolutione tam in ptoma Suffi
cientiri reproductione Regestor Quam in injuncta per Petrem
Partem ysenq Condescensionis Liquidatione Summar necessariam
esse Inquisitionem tam in Probacionem et reprobacionem ytactor Re
gestr Quam aliar Quarum Prium originaliter Inter se agen
tem ysenq emicare per utrasq Easq Pres
originaliter Inter se dissentes eduenq ijq ministranti Censet et ad
dictum Mnis adnuntiandq Juramenti Rotham Supervicorruptio
nem Testium Partium utriq Presbiterum Juramenta Eaq Magr Jo
annes Gosthowski Thesaurarius Bracta viensis suo et Petitris Rndmi
Gregorij Gosthowski Canci Cathq Plocen Fratris Suimne ac Pan Sa
Danielowski suo et Jllmi Castrod Rmi Supremi metatoris Principalis
Sui ac P. Pauli Skempleniewicz prod Quadprotita Juramenta Interro
gatoria Pres Consentiant Sibiq Communicent et Testes Inducant
Conscripserunt, Communicarunt Testes Induxerunt, Et Inquisitionem
Suam Pari numero ab utrinque Testium edixerunt, post Quas edictas
Judm obstante Sui legalitate Imminenq in Bnis Rescissorio Condescen
sionis Suum per Judicium expediendi Decisionem Causae ysenq in
arcto tempore Continuare non valens Terminum presentandae
Condescensionis ad Feriam Tertiam pd Festum Sanctor Viti et
modesti Martyrum Diem Subsequ Vigesimam mensis Junij Anni
ysenq limitat differt et prorogat Conservando Pribus Jrnum ex
Eaq Limitatione Jnuidenq Suo Coram Judicio aud alio Quovis
mo Judice Collegij Sui ad ysentium Decreti ex Quo ysens peragi
tur Actus Conducendo Condescensorio Comparendi Peremptorium
Inquisitionem ad ysens Suum per Judm expeditae in Cedu
lis rotulis Sub Sigillo Pentilis Sui Judicij Pribus extradentur
Quam in Jrne ex Limitatione Jnuidenq Coram Judicio Condescensio
Eaq Pres reponere debebunt Decr ysenq Vigore.

Joannes Jurnowski Subjudex Terrae Plocens

Jtem

Tandem ex Limitatione Pte Tia post Festum Sanctorum Viti et Mod
esti Martyrum proxima Subsequ Die Vigesima mensis Junij Anno Dni
1780mo. Judicium pd Subjudicatus Terrestre Plocense Condescensorio

ad Bona

Ad Bona Eaq Dziektarzewo Condescendendo Ibidemq in Praesentia Mcor
ac Gnosor Alberti in Szygi Szygowski Subjudicis Terris Zacrocimensis
Joannis Zielinski Generalis Exercituum Regni Antonij Chmielewski
Zawskrzenq Andreae Olszewski Zacrocimenq Terrestrium Camerarior
Ignatij Milobędzki Josephi Łosowski Burgrabior Castrenq Plocenq Stani
slai Baginski aliorumq plurimor ad actum Praesentem Congregator
tum Mnlis Rni Gnalis Providi Pauli Borzewicz de Borzewo Cmethonum
authentici et jurati actum Praesentem acclamantis et Eiq Adstantis
fundata Jurisdictione Sua voce Mnlis supraexpressi promulgata
Partes ad inscribendam Comparitionem Mnli Eiq acclamare injun
xit Ad Cujus Acclamationem Eaq Partes et quidq Perillns Rdmus Gre
gorius Canonicus Cathedralis Plocensis et Mcus Joannes Thesaura
rius Braclavienq Fratres inter se Germani Gostkowscy Actores et
Citati ac Indicentes personaliter Illns Mcus Casmirus in Krasne
et Krasnosielc Krasinski Supremus Castrorum Regni Methator
Przasnenq Krasnostavienq ac Capitaneus Ordinis Aquilae Albae Eques
Citatus et Actor per Gnosum Antonium Chmielewski Camerarium
Terrestrem Zawskrzenq Inscriptum Pntem Gnosi Gaspar Danilowski
et Paulus Szempliński contra Suprascros Perillrem Rdmum ac
Mcum Gostkowskie Actores per Eundq Gsum Danilowski suo et Gsi Szem
plinski nne pntr. Mca Theresia de Radzickie olim Mci Swiderski
Dapiferi Visnenq Consors Relicta Vidua ad Actoratum Illns Mci
Krasinski Adcitata et Contra Mcum Mathaeum Antonowicz
Vexilliferidam Kijoviae Indicens Actrix per Gnosum Eusebium
Galomski. Mcus Mathaeus Antonowicz Vexilliferida Kijoviae Ad
citatus per Gnosum Andream Olszewski Illns Adm Rdus Jacobus
Drozdowski Decanus Plonscensis Praepositus Dziektarzeviensis
Indicens pntr Coram Judicio Suo Condescensoriali Comparuerunt
et se cum Controverterunt. Tandem ad Affectationem ex Parte Illns
Mci Krasinski Castrorum Regni Supremi Metatoris de Consensu
quoq Perillns Rdmi et Mci Gostkowskie et Alior in Comparitionem
Praesentis Decreti Intrantium Judicium Terminum Condescensio
nis Praesentis ad Feriam Secundam post Dominicam Cantate pro
ximam in Anno futuro 1781mo incidentem iterum Limitat
differt et prorogat Conservando Partibus Terminum ex Eaq Limi
tatione incidentem Suo Coram Judicio aut alio mco Judice Collegij
Sui Conducendo Condescensuro Comparendi peremptorium Decreti
Praesentis Vigore.

Joannes Gumowski Subjudex Terris Pltus Plocenq

Officium praesens Castren Capitt Plocen ad Oblationem
Bartholomaej Lisowski Limitationes in fraucip

actus Condescensionis ad fundum Bonorum infraexplanandorum inter Partes infra specificandas designatas per Judicium Subjudicatus Urbis Ploen. facti manuq. Ejusdem Judicij Subscriptas Reproducendas ad acticandum actisq. Exen. Ingrossandas suscepit in tenore Sequen. (Inseratur) Originale Earundem Extat in actis.

In Castro Ploen. Feria Tertia ante Fm. S. Bartholomaei Apostoli, proxima Scilicet Die 22 mensis augusti Anno Domini 1780.

Actum in Bonis Lisovo Parva Frā Quarta ante Fsm S. Michaelis Archangeli pxā scilicet Die Vigesima Septima Mensis Septembris Aō Dni 1780. In Praesentia GG. ac NN. Joannis et Ignatij Lisowskich Alberti Mossakowski ac Aliorum Plurimorum Nobilium ad Actum praesens Congregatorum Necnon Mlis Providi Andreae Smoczyński de Tołszyno Avithi et Jurati ad Actum Praesens Acclamandi assumpti et Eundem Acclamantis

Am Infrascriptum Burgrabiale Crenae Plocensis Condle in Virtute Decri de Actu Eius in Crō Plocensi Frā 2da postridie Festi Scapularis BV. Mariae id est Die 17ma Mensis Julij Aō praesens inter GG. Adamum Petrykowski et Cunegundim Pęszyńska Juvicem Conges Actt et Citt ab Una et Gsos Catharinam Kamińska olim G. Laurentij Szczutowski Relictt Contem Viduam Matrem Michaelem Simonem et Mariannam Virginem innuptt Filios et Filiam Szczutowskie Citt et Actt parte ab alteratatt Quo medium Decro Condescensio ad Fundum Praesens Bonorum Lisowo minor GG. Mathei Krzywkowski et Eiusdem mnis Lisowski Burgrabiorum Crenae Plocensis Captato tempore Unius absentia non obstans est iniunctt Eodem Decro sententiatum est ut Jus Gsi Burgrabij mutuo Partium Sumptu pro via de Adventu tempe

stive

tempestive faciendae Avisatione Conducendae Conde
scensum Comportationem Documentorum Causam
Praesentem evincentem Praevijs Summarijs per Par
tes conscribendae ac Corporali super realem Com
portationem praestandae Justo demandent sive
demandet Quibus Comportatis de Ademptio
ne Fundorum desolatione Aedificiorum deperditio
ne Inseminationum sive Earum Auctione Inju
rijs Damnis Violentijs Inquirant Investigent
aut Inquirat investiget Inquisitiones Jura
torias si necessitas exigerit expediat Justa
pro Oportunitate Negotij excipiat Calculum
si Oportunus videbitur reddendae Injungat
Solutionem Summarum sive levationem Earum
quae et Quantae ac Cui provenerint decidat et
Regulam Anterioris Decreti in toto exequatur
Partesque in Omnibus et Singulis Praetensioni
bus nihil intactum et Inresolutum relinquendo
finaliter pro Justo et aequo disjudicet ac mo
deretur Cuius vel quorum Decisioni Partes Utraque
Parere et acquiescere ac Judicatum Pati sub
poena Baonis illo in Termino Condicionis super Par
te Contraveniente publicanae debeant ac te
neantur pro quo Condicionis Termino Partes Quos volue
rint et negotium praesens poposcerit adcitent
adcitandi sub simili rigore compareant et
Judicatum patiantur Alias Decreto eodem Prae
missa Fusius in se obloquente ex Requisitione
Eorum Generosorum Petrykowskich Invicem Conjugum
Actum ad praefata Bona Lisowo minor pro via de
adventu sui tempestive per literas missibiles
facta Avisatione cum suprascriptis Nobilibus
et Mli in Actu expressis Condescendit Juris

dictionem

Jurisdictionem suam offsam pcustoditam Prius pace
et securitate Circa actus offsos Servari solita
voce suprascri Mlis fundavit Partes ad Comparen
dum suo Coram Officio Condli Inscribenc Compa
ritionem pdicto Mli acclamare Iniunxit Quo
in Trno Acclamatorio Partibus Etquiae Gsis
Adamo Petrykowski et Cunegundi Pszczyńska
Invicem Coniugibus Etquiae Conte in Ossia sui
Mariti Actt et Citt pltes Gsis Catharina Ka
mińska ott G Laurentij Szczutowski Relicta Con
sorte vidua Matre Michaele Simone et Mari
anna Virgine innuptt Filijs et Filia Szczuto
wskie Citt et Actt per eosc Gsos Matrem et
Michaelem Filium et Fratrem suo et eorc
Citt et Actt nne pltes Etquoniam G Mathias
Kamiński Sortium super Bonis Lisowo Par
va Haeres adcitatus psenc in Trno Condnis dis
paret et se rne Reproductionis Documentor
ad Substantiam Kamienscianam regulanc ac
aliar Circumstantiar Trno Comprehensar
Condemnare permittit Proinde super eoc Gso
Mathia Kamiński adcitato decernitur Con
demnatio ad quam publicanc additur Mlis
Judicij Apparitor Qui Mlis satisfacienc depu
tationi suae a Judicio psenc habitae memoratt
Baonis Poenam ac ipsmet adcitatt Juri Com
muni Contrarium et rebellem hic in Atrio Stu
bae Judlis ac in Alijs locis Publicaoni solitt in
Frequentia Plurimor Nobilium ad Actum prae
sentem Congregatt alta sua et pconica voce
proclamavit publicavit et ad notitiam Omni
um ptunc psen in dubiam deduxit de quo psens
Eiusd Mlis Relatio Post qm publicatt ut prae
missum est Baonis poenam Offm hocc Condle

Causam

Causam hanc cum toto eius effectu ac Partibus ipsius
peragendae Executione ad Mcum loci Capitanei
remisit remittitque praesens Decrisci Vigore. Cum
parente vro Pte Offm hocce Causam Praesens ad
Convictionem disparens suspendit suspensamque
esse vult ac Praesens declarat Trno Conservatoris
Matheus Krzywkowski BLS Locen

Officium praesens Castri Capitli Plocens ad Oblationem
Adami Letrykowski Condemnationem Infrascriptam
in Trno Condnis in Bonis Inferius explanandis
Agitur super Parte Infra exaranda Obtentam et publi-
tam Manuque Officij Burgae Subscriptam reproducens
ad Acticanae Actisque praesens Ingrossandae ~~[illegible]~~ Susque
in Tenore sequens (Inseratur) Originale Ejusque Condem-
nationis circa acta relictum

Condemnatio ex
parte Gnae Petry
Kowski in Trno
Condnis super Gio
Kaminski obtenta

1780

In Castro Plocens ibique sub Celebratione Judiciorum pri:
Die Festi S. Martini Pontificis Scilicet Die 10ma Mensis
Novembris A.D. 1780.

# 71

262

Działo się w Grodowym mieście Jasłowie Dnia Dwudziestego Osmego Miesiąca Sierpnia Roku Pańskiego 1780go. w Przytomności Urodzonych Jchmć Panow Pawła Łotockiego Ziemskiego, Antoniego Wodzickiego Grodzkiego Regentow PP. Ludzkich, Franciszka Zyblikiewicza Komornika Ziemskiego Zakrzewskiego, Wawrzeńca Sobolewskiego Burgrabiego Grodzkiego Stockiego, Kazimierza Smoleńskiego, także Jana Dwóch Szarbistich Urzędnikow Sądowych na ten akt przybyłych, Jakoż Urzędowego Opatrznego Walentego Michalaka z Cierszewa Wolnego uprzywileiowanego y przysięgłego do tego aktu wezwanego y on przywołującego.

Sąd ziemski niżey na podpisie wyrażony na mocy Delaretu Jeromskiego Szarbowey Woiewodzkiey, którego przytoczy nastąpić w tym porządku: Działo się w Warszawie w Pałacu Rzeczypospolitey Krakowskich Zwanym na Kommissyi Rzeczypospolitey Szarbu Woiewodzkiego w Siedzeniu Sądowey prawem przepisanej Dnia Jedenastego Miesiąca Maia Roku Pańskiego Tysiącznego Siedmsetnego Osmdziesiątego Między Wielmożnym Jchmć Księdzem Stanisławem Potockim Scholastykiem Kathedralnym PP. Bernardynem Opatem Kommendatoryuszem Sulejowskim Powodem y Pozwanym przez Urodzonego Stanisława Rutkowskiego, a Niewiernym Pisarzem Pozwanym y Powodem przez Urodzonego Marcina Chmarzyńskiego, Stawaiącemi w Sądzie Kommissyi Rzeczypospolitey Stronami Woiewodzkiego, Jako nieiż Sądu Swego w Sprawie teraźnieyszey iako o Summy na Powodzie poręczone, y na tychże Powodach Zabezpieczone popierany Za przyzwoite uznawszy Stronom w Sprawie postępowanie na termin naznaczał, a w postępowaniu tegoż Sądu Stron na wzaiem do Sądu niniejszego wydane prawnych Sporow od tychże Stron Sądownie wniesionych wysłuchawszy, iż tolne Sprawy wzgledzenie Zaszły potrzebne bydź zdaią Sądowi Ziemskiemu albo Urzędowi Grodzkiemu Jako to z Strony Powodowey y Pozwanej Stockiego, niekiedy Zakrzewskiego Ziemskiego, albo Warszawskiego, albo Garwolińskiego, czyli Zambrowskiego, chociaż Łomżyńskiego, albo Węgrowskiego, albo Ciechanowskiego, niekiedy Rożańskiego, z Strony także Pozwanej y Powodowey Tychże Samych, dla gruntu Miasta Pułtuska Dzień Dwudziesty osmy Miesiąca Sierpnia w Roku teraźnieyszym 1780tym przypadaiący w pośrzodku Stron Sporow prowadzić mianych uznaie, ktory do Sądu Ziemskiego albo Urzędu Grodzkiego, iednego gdzie Dwóch a Dwoch gdzie trzech na niepryzmnieyszey zważaiąc, byle tylko iedna Osoba z Sądu Ziemskiego lub Urzędu Grodzkiego, Komornika Ziemskiego, albo Burgrabia Grodzkiego, z Kancelaryi Stron prowadzony Ziechał, z Dzienic Skryptow y Regestrow takaże lub nakaże, obrachunek Summ ucierpiących, lub ucierpić, Pretensye zapoznawszy, ieżeli tego potrzeba wyciągaiąc gdzie, Instrukcyami z Sumnienia wiary godnych, y rzeczy wiadomych wywieść mianemi wiecznaią, lub wzaiemnie

Przysięgi od tego y na co wyradzać będą naznaczą y adbiorą, lub naznaczy y
adbiorą, Salary, ktoreyz, iaka komu y za co należeć ma, lub należeć
Termina wyznaczą lub wyznaczy, Ktoreby im przyszła lub przytaczy, zgoła Cała
tę sprawę nic wniey nie tknięciego y nie rezolwowanego nieżadawszy cobą
Mocy y względliwości wszelkie ustatawiaiąc, przedłużenie y odwłoczenie precz
słuszenie podług prawa do wodow y sprawiedliwości oraz Manifestow y
Terminow Stron, z wolnym szczegulnie ad ostatecznej Sentencyi Stron
ucięgnąc czy się ruszyć do Sądu Swego adwodaniem się, rozprzeprawa
y Zaspokoiq, lub rozsądzi, pomiarkuie, y Zaspokoi na ktorych lub ktorego
rozsądzeniu Strony przestać maią pod kara wyrokowania na stronie przeciwiaiącey się takowe oczdzenie podległą, Dawszy Suitę Czy wien Ceteram
Pozwu Stronie Stronie wzaiem, a Sądowi Swemu Obydwie przeciwnatychmiast pod Zwyczayną z Regestru Panalnego Lubowskiego na dzien
Termin Ziazdu Strony Zasadkowe y kazdy Interes wymagaiące będzie przyrzekaiąc
a przyrzekaiąc stanąć się y wyrokom Sądowym porusznem czy i powinna
pod tymże iako wyrzey wyrokiem mocą tego Dekretu: Do wyrzey wzmiankowanego Miasta Pudlas na grunt Dnia dzisieyszego w akcie wyrażonego ziednay, Jurysdykcyą Swoią za pomnożaiąc przez przeczytanego Woznego w
akcie niniejszym wymienionego obwołaniem ufundowany y obwołany
anelką podobnym Dziełom przyzwoitą Zabezpieczywszy, temuż Woznemu
Stron Obydwuch do Zapisania kompanyi przywodu rozkazał. Na ktory
przywodzenie Strony ta iest Jasnie Wielmożny Jmć Xiądz Stanisław Polskiej Scholastyk Katedralny Pucki Opat Komnenatarzy nad Lubiowski Pod
wod y Powodzony Osobiście. Niemierny Pirel Markowicz kupiec y Obywatel
Miasta Pucka Pozwany y Powod Osobiście: Przed Sądem niniejszym zjawiwszy
wszy stawaiąc, ktorych Stron ten Sąd prawnych Sporow do siebie maiących wysłuchawszy Zważaiąc się do przepisu Dekretu exclusiwnego
nakazuie Stronom obiema Zdrowie Skryptow y Regestrow, Kwitow y Zapisow
tacy wszelkich tę sprawę wspomagaiących y do niey należących tak do oryginałow iako y w przepisowaniu Zostaiących, a to względem Summy o ktorey
mowa Zapadłych y nastąpionych tychmiast, Zadowyć czynią Stronie
temuż Wyrokowi wyrzey wspomnionego Jasnie Wielmożnego Jmć X Opata Lubiowskiego
Powod y pozwany na pozostałe Skrypta Dwa pod data w Pucku pierwszy
Dnia Trzeciego Miesiąca Marca 1750tego roku z podpisem Zydowskiego Kharakteru na Summę Sześcset Dziesiąt Czerwonych Złotych z wyrażeniem
Prowizyi po Dziesiąc od Sta kazdego mież tegoż Niemiernego Pirla
przeczytanemu Jw Jmć X Opatowi Lubiowskiemu pod data mianey Dnia
Dwunastego Miesiąca Lutego 1757mego Roku podobnież Zydowskim
rakterem y charakterem podpisany, na Summę Dziewięć Dziesiąt Czerwonych
Złotych obydwa na osobę wyrzey wzmiankowanego Jasnie Wielmożnego
Jmć Xiędza Potkańskiego Opata Lubiowskiego mież wyrzey mienionego
Niemiernego Pirla dane, Potym Regestr Kwitu tego Intytulaya się Tabe
wa: Zawyna się odbiorac Czerwonych Sześćdziesiąt Złotych od Dnia
Lodmego Februarii według karty Anno 1758 od Pirla po Czerwonych
Złotych Cztery na Tydzien: Natym Regestrze wtasznaymże Pismie Xiędza
Opata Lubiowskiego pisanym iest Zakonnotowana Zapłetne zaspokoienie wzmiankowaney Summy 150 Czerwonych Złotych. Takie karte teszczas

pisem.

pisem tym: Rachunek Fizla: Na tym kartelusza ręką własną ś: p: Wielmoznego Jmci Xiędza Szczesnego Cieślinskiego kanonika katedralnego P. Dubiego bez daty roku y podpisu pisanym iest Summa na rozne potrzeby y towary w ogolnosci Pięcset Trydzieści Cztery Tynfy, i dwa Grosze Zaliczdowania. Oraz Drugi Rachunek pod Dniem wtorym Junij 1760 roku własną ręką wyrey wyrażonego Jeymci Xiędza Opata Lubieńskiego, z zasumowaniem w Liczdowany Summy Sześcset Siedmdziesiąt Dwa Tynfow y dwa Grosze przez wyżej pisanego Niewiernego Fizla Lobie wystawiony pisany, a na dole Zalumowdowanie Summ przez tegoż Niewiernego Fizla Lobie wzmych, Tudzież Dwa rewersiki małe iden Linię tey pamięci Wielmoznego Jmci Xiędza Jana Molarowskiego w Dwoiakiey Dwoie na iedno pod daty Dnia Dwudziestego pierwszego zbni, na drugą pod data Dnia Dwunastego bez wyrażenia Miesiąca, a oby dwa bez roku Zalumowdowania Na tym rewersiku oby dwu kwoty Sto osmdziesiąt osm Złotych wynoszą z porachunku za rozne towary wynikaiące, Drugi zaś Jeymci Xiędza Opata Lubieńskiego własną ręką pisany y podpisany z data Dnia dwudziestego Maia 1758mego roku przyznaiąc ze przeszłego Fizel Jmci Panu Zgłemiczewskiemu dał Tynfow Sześcdziesiąt oby dwa temuż Niewiernemu Fizlowi stwierdzaiące Na rzecz Bilans pretensyi tyleraz wspomnionego Jeymci Xiędza Opata Lubieńskiego do przeszłego Niewiernego Fizla wyżey wyrażonych y pisany Niewierny zaś Fizel Naynowszemi a Summ od Jeymci Xiędza Opata Lubieńskiego przez Siedm zaciągnionych, oraz tychże samych Summ zaspolionych od roku 1746tego do roku 1756tego lata po sobie następuiące wyrażaiąca bez daty Dnia Miesiąca y roku, którego iest opisana. Potym Regestryk z Jntytulowaniem w tey osnowie zostaiący: Zaczynaie się Xiędze Czerwonych Złotych sta pięcdziesiąt na karte Dnia 27mego Febraurij 1756tego y te wydawae co tydzień po czerwonych Złotych Cztery: z którego to Regestryku okazuie się iako Niewierny Fizel na wyrażoną Summę wypisał Czerwonych Złotych Dziewięćdziesiąt. Takoż potym Membranow Dwa z pisaniem y podpisami Zydowskiemi z wyttumaczeniem Polskiem tegoż pisania pod data w Dubnie, Pierwszy Dnia Pierwszego Miesiąca Kwietnia 1761wszego Roku przez Niewiernego Mayzesza Aschonowicza Na Summę Tynfow pięcdziesiąt, Powtorny Dnia Dwudziestego Drugiego Miesiąca Kwietnia 1763iego roku przez Niewiernego Jchka Szymcraka na Summę Tynfow Sześcset z warunkiem skapowania karty na Tynfow Sto Daney a u Jamie tegoż Xiędza Opata zostaiący, tudzież Zasiadczenie pod Dniem Osmnastego Maia 1764tego Roku przez tegoż Xiędza Jozefa Lubieńskiego Kanonika katedralnego P. Dubiego na Summę Złotych pięcnaście Daney ręką tegoż pisane y podpisane wyrażonych Złotych pięcnaście Daney ręką tegoż pisane y podpisane wyrażaiące, iako do rąk Jeymci Xiędza Opata Lubieńskiego dla uczynienia zapłaty Niewiernego Fizla od przeszłego Summę. Oraz Dwa Manifesta w Grodzie P. Dubieńskim iden Dnia 27mego Miesiąca Lipca 1771wszego Roku przez Niewiernych Mszka y Jchka Lewkowiczow Lwowskich y całey Synagogi Jmieniem, Drugi Dnia Dziewiątego Miesiąca Lipca 1772giego Roku, oby dwa względem przyszłego zgorzenia w Ulicy Zydowskiey Domostwa, Rzeczy Towarow y Papierow wszelkich uczynione. Niemniey attestacyą Stanowego Dawida Jmci Pana Weyc Burmistrza Brandefurskiego.

go datowanej w Frankfurcie nad Odrą dnia 22giego Lutego Roku
niniejszego 1780tego, Niemieckiem Charakterem y Językiem pisanej, prze
z kopią po Polsku przetłumaczonę, względem sprzedanych koni, Ktorych
za teraz parę koni Czerwonych złotych piętnaście, a za drugą tyż dwa
naście Czerwonych złotych Niewierny Pirel udarzował za trzecią za
parę koni dawano Czerwonych złotych osmnaście, za ktore tychże koni
Niewierny Pirel machiat sprzedać y dowrem te konie wziąć z Frank-
furtu naprowrot, lecz koncowi inna komotacya summ ad Testymoniu
Opata Sulechowskiego przez Siebie zaciągnionych y dowarem wypłaconych
po Polsku pisaną ręką y charakterem przerzeczonego Niewiernego
Pirla podpisaną, a na dowod tey retencyi spisaney komotacyi tegoż
Pirla Lwim Charakterem pisane wyżey rzeczonych towarow z Frank-
furtu Lwim Charakterem pisane wyżey rzeczone Rachunki z Samym zaś Oryg-
inałem onych wyrażaiącym w sobie opiewaiące Na Samym zaś Oryginale
tkwiące Testament Żydowskim Charakterem y Językiem pisany wraz z
kopią tegoż Testamentu na Polski Charakter y Język przetłomaczonego
przez Niewiernego Pirla na ow czas ciężką chorobą złożonego przed
Starszem Synagogi Płockiey pod dniem Daty tak Exhibitu mieiącą Stowarz Życz
tnego Dawidowicza Siatego Roku uczyniony, w którym zaś zamieszczone
długi komu iakie winien, y które ku pożytkowi jego Zostawione złożyli
które Dokumenta złożone Sąd niniejszy ziarowy wszystkie obydwóch
Stron rękami Swoią podpisał, a Zatym Sąd ten ziarowy wyrokuie iż Swoiemu
w przerzeczonym złożeniu mocy obydwie Strony Dokumentów ze Strony
Żadnych uczynić uznaie. A że wielekroć wspomniony Jaśnie Wielmożny
Jmć Xiądz Pottlanski Opat Sulechowski Regens Seminarium tyle razy wyżej
rzeczonym Niewiernym Pirlem Swoią ręką pisany w Oprowie pokładaną
Zalecomodowany bez wyrażenia na nim Dnia y roku podtaką y złożoną
Sądownie wymowił ze każdą oboźliwością w Swoich Skutkach Exekucyi na
Zalecomodowany, a tych Skutkow z Sobą nie ma, w których spodziewa
się mieć Zalecomodowane złożone Summy y brane Towary od Niewier-
nego Pirla na Zaciągnione od Siebie Summy Sąd niniejszy Ziar-
dowy chcąc iako nayobszerniey w tey sprawie między Stronami uy-
nić obrachunek potrzebne czyli złożenie tych Skutkow w Sądzie Ziarowym
z Terminu Adzronego sprowadzonym dznaie y na ten koniec Obydwie
sprawę y akt Swoy do Dnia Poniedziałkowego pierwszego po Swiecie Ducha
Świętego Pany y Mieszczanki Płockie przypadaiącego to iest do Osmnastego
Dnia miesiąca Grudnia w roku mianowanym następuiącego odkładaią y
Termin z całą treścią tego Dekretu Exhibuiącego przed Sądem niniej-
szemi Stronom obiemu
Sędziami w Dekrecie przerzeczonym wyrażonemi Stronom obiemu
do Stawienia się Zawity Exhibendum mocą niniejszego przedłużenia
Jan Dumowski Podsędek Ziemski Wdztwa Płockiego
Jozef na Zelony Zielinski Pisarz grodzki Płocki manu propria

Exhibita

Actum in Fundo Bonorum Nowawies Feria secunda post Dominicam Rogationum nempe die prima Mensis Maij Anno Domini Millesimo Septingentesimo Octuagesimo

Coram Gso Petro Pruss Rudowski Burgrabio Castrensi Plocensi In praesentia Mtorum et Gnosorum Joannis Tribuni Dobrinen et Stanislai Judicis Castren Bobrownicen Kuczkowskich Antonij Trzcinski Pocillatoridae Ownicensis Ignatij Zempicki Vicerregentis Cren Bobrownicen Josephi Trzcinski, Jacobi Strzeszewski Bonaventurae Larocki, Antonij Chalenski, Fabiani Zglenicki, Adalberti Kozłowski, et alionum plurimorum Nlium ad actum praesen congregatorum tum Mnlis Rgni Gnalis Providi Feliciani Złowodzki Auctki et Juratis actum praesen acclamans et eidem adstantis.

Officium praesens Suprasensorum Condescensionale Burgrabiale Castren Plocen insistendo Decretis binis, et quidem primo Terrestri Dobrinen in Dobrzeni

Feni

Fra 3tia post Flum Sancti Mathaei
Apli Anno Dni 1773tio inter M Fran
ciscum Chalinski Vice Capitaneum Crenen
Rypinen ab una et G Joannem Chalin
ski ab altera parte lato, cujus execu
tio Decreti in praesen est praecommissa
termino, Altero quoq Tribunalitio Rgni
Petricovien Sabbatho post Festum San
cti Martini Pontificis videlicet die De
cima Mensis Novembris Anno elapso
1779no, inter eosdem ut supra M Fran
ciscum Vice Capitaneum Crenen Rypinen
ab una et G Joannem ab altera parte
Fratres inter se germanos Chalinskie
subsecuto, quibus mediantibus utrisq
et quidem posteriori Tribunalitio Rgni
Petricovien superius de actu exarato
tam transactionum resignatorialium
sortis Bnum Zlowody per Ob G Alber
tum Chalinski Partis utriusq Parentem
in rem M Francisci Chalinski Vice Ca
pitanei Crenen Rypinen Filij recognita
rum, quam supra adnotati Terrestris Do
brinen Decreti approbationem, ut hocce
Terrestre Dobrinen Decretum suum sor
tiatur effectum, idcirco in Ordine effectu
ationis ejusd Decreti necessaria Conde
scensio Judiciorum Terrestrium vel Offi
ciorum Castrensium et quidem pro parte
M Francisci Chalinski Vice Capitanei
Crenen Rypinen Posnanien Calissien vel
post sententiatam

Wsiho

vel Wschovenz aut Brestenz Cujaviae Sit Gne
snenz aut Kavenz modo Plocenz vel Gostinen
Sive Radziejovienz aut Vrowalenz vel Zakro
cimenz Seu Vissogrodienz pro Parte vero Gsi
Joannis Chalinski eorundem Judiciorum
vel Officiorum Crenenz in et pro Feria
Secunda post Dominicam Rogationum
Anno venturo 1780 incidenti, nempe
pro praesenz termino, ad Fundum Bnum
Novavies est adinventa, ejusdemq Judicijs
et Officijs mutuo Partium Sumptu con
ducendis Sive uno M Judici Terrestri
vel Officiali Castrenz aut Burgrabio
vel Subdelegato Jurato supradictorum
Officiorum aquacunq parte conducendo et
condescensuro, Regula judicandi in tenore
Sequenti / Comportationem documentorum
Massam Universalis Substantiae Pater
nae „Maternae" Mobilis et immobilis per utrosq Pa
rentis GG Chalinskich in eos devolutae, tum
scriptorum quorumvis manualium Hyp
grafforum praevia comprobatione Juratorum
injungent, vel injunget, de reparatione
Sive desolatione Bnum Novavies, inse
minationibus aultis et deperditis, exci
sione Borrarum, tum Inventarijs,
rebus Mobilibus, Summisq paratis, ejus
dem Pd G Alberti Chalinski investiga
bunt ~~aut~~ vel investigabit, calculum aquo
interent excipient vel excipiet, Onera

Sese

sese in eadem Substantia extendentia liqui-
dabunt, vel liquidabit, Massamq' Substan-
tiae mundae adjuncta Summa Sex Mil-
lium Tymphorum una cum provisionibus
afatis Ob. G. Alberti Chalenski Paren-
tis provenientibus, pro praetio Bonum Dto-
wody profectitia constituent, vel con-
stituet, bonificationem omnimodam cuj
et a quo debebitur decernent, vel decer-
net, Schaedas per Fratrem Natu Ma-
jorem porrigere cum annexis propor-
tionaliter cuiq' Schaedae oneribus de-
mandabunt, vel demandabit, Fratri
natu minori obtionem schaedae eligere
permittent, vel permittet, moreq' et
praxi exdivisionibus solita exdivident,
vel exdividet, cunctasq' praetensiones
ex quovis fonte emicantes et a quoquo
modo vendicantes discutient, vel discu-
tiet, Inquisitiones Juratorias si neces-
sitas exigerit expedient, vel expediet,
Juramenta a quo intererit excipient,
vel excipiet, dubia quaevis et interveni-
entias resolvent, vel resolvet, insuper
a solutione Summae Decem Millium
Tymphorum M. de Trzinskie M. Fran-
cisci Chalenski consortis dotalis per

Ob. G.

per Ott. G. Albertum Chalenski Parentem
inscriptae schedam Gsi Joannis Chalen-
ski liberam pronuntiabunt, vel pronun-
tiabit, eandq. inscriptionem in schedam
M. Francisci Chalenski transferent, vel trans-
feret, vindicationem Summarum et quidem
Sex Millium Tymphorum apud M. Zbo-
inski Castellanum Elbinen., duorum
vero Millium Tymphorum apud Successores
Ott. G. Jacobi Frinski eidem M. Franci-
sco Chalenski praecustodient, vel praecu-
stodiet, totalemq. Summam Decem Mil-
lium Tymphorum siquidem Summam Du-
orum Millium Tymphorum, ut M. Franci-
scus Chalenski ab Ott. Parente suo obso-
quente Decro Terrestri Dobrinen. 1773tij
Anni levavit eidem M. Chalenski Conti-
nuae inscribere praecipient, vel praecipiet,
in reliquo Decretum Superius expressum
Terrestre Dobrinen. in Anno 1773tio in-
ter Partes prolatum in toto exequentur,
vel exequetur, plenimode, Partesq. in omni-
bus occurrentiis ad effectum deducent, vel
deducet, nihilq. intactum et irresolutum
relinquendo authoritate Tribunalitia,
non obstantibus quibusvis Mandationibus
et terminis quoquomodo etiam de vile-
gis Sapien. exquirendis, discrepantia
in sententia Judicantium, non attenta

ac praecu-

ac praecisa appellatione dis judica-
bunt, vel disjudicabit, est praescripta,
quorum vel cujus decisioni illo inter-
mino sub poena banitionis super Par-
te contraveniente publicanda Partes
parere debere judicatumq' fati sunt
obstrictae, pro eodemq' Condescensionis
Termino Partibus quos voluerint adci-
tandi est concessum, adcitatisq' cum fa-
cultate reciprocos formandi actoratus
~~et~~ comparere judicatoq' sub districto
obedire rigore demandatum, Ad fundum
praesens Bonorum Novaries ~~cum~~ ex re-
quisitione ad se per M Franciscum Cha-
lenski Vice Capitaneum Castren Rypnecy
facta condescendit, in eisdemq' Jurisdicti-
onem suam Judicialem, praecisto dicta
prius pace et securitate publica, acti-
bus juridicis congrua, per vocem supra
in actu adnotati Mnlis praesens, ut su-
pra Nlibus fundavit, tandem ob decli-
sium solis ad Occasum ad Crastinam
diem eamq' expresso Mnli reclamare
injuxit, adveniente autem crastina die
reassumptaq' per totees dictum Mnlem
Jurisdictione sua, huicce Partes ut suo
coram ~~p~~ compareant Judicio acclamare
jussit ad cujus Mnlis acclamationem

Partibus

Partibus et quidem M Francisco Chalenski Vice Capitaneo Castren Rypinen in lecto egritudinis decumbente Actore et Citato per M Eleonoram de Truinskie ejusd M Vice Capitanei Consortem in Assa G. Jacobi Chalinski praedictorum MM Chalenskich natu majoris Filij et G Joanne Chalenski Citato et Actore personaliter comparentibus, et secum Judlter controvertentibus, quarum Partium Controversiis coram se inductis exauditis, Judm licet quidem G Joannes Chalinski Citt et Actt Maationem suam in Civitate Sacrae Regiae Majestatis Bobrowniki Fra Quinta post Dnicam Cantate Scilicet die 27 Mensis Aprilis Anno praesen vacantibus Actis Crenen Capitt Bobrowniczen Terrae Dobrinen ex parte sui contra M Franciscum Chalinski Vice Capitaneum Castren Rypinen Fratrem suum germanum de insubsistentia Decreti Tribunalitij Regni Petricionen ex quo Judm praesen suam fundavit Jurisdictionem, factam, authenticamq' Actionis ex Instantia sui contra praefatum M Franciscum Chalenski Vice Capitaneum Crenen Rypinen pro relevatione praemissi Decreti Tribunalitij Regni Petricionen approbationeq' primitivi Decreti similiter Tribunalitij

Tribunalitij Regni Petricoviensis Tra
secunda ante Festum Sanctae Cathari
nae Virg et Mar Anno Dni 1775to lati,
pro Judicijs Tribunalitijs Regni Petri
coviensis editae, per Mnlem Regni Jnalem
Providum Christophorum Smucinski
de Nowawies. Authum et Jurato coram
Actis eisdem Civitatis Sacrae Regiae Matthiae
Bobrowski Sabbatho post Dnicam Can
tate scilicet Die 20 Mensis Aprilis An
no praesens recognitam reponit, in fun
damentoque earundem ac 1768 Anni Con
stitutionis bina solummodo Decreta Tri
bunalitia conformiter secum lata nullo
modo relevari posse demon edocentis, remis
sionem totius causae praesens ad Judicia
Tribunalitia Regni Petricoviensis affectat,
concluditque, verum quoniam Judm Tribu
nalitium Regni Petricoviensis non relevare su
um sed nonnisi exequi injunxit Decre
tum, hocceque Decretum ex quo praesens
peragitur Actiss non obstantibus qui
bus vis manifestationibus ac terminis
Causam praesens judicandam fore voluit,
et eadem Causa nec dum in omnibus cathe
goris finaliter decisa esse palpatur, qui
nimo finaliter decidendi eandem ac dijudi
candi, omnimodo Judicio suo Condrali
est data potestas, proinde Judm ampu
tata remissione ad Judicia Tribunalitia

Regni

Rgni Petricoviey indebite per G. Joan
nem Chalinski affectata, Partibus utisq;
in negotio experiri mandat, et quoniam
G. Joannes Chalinski post resolutum acces
sorium experimenti ab inscripta compari
tione recedit, et se condemnare permit
tit proinde Judm eund. per M. Franciscum
Chalenski Vice Capitaneum Castrey Rypiney
condemnandum sententiarit, uti qui
dem Jd. M. Vice Capitaneus in lucro
decernendae pro controventione Decreto
memorato Tribunalitio Rgni Petri
coviey poenalitatis, in negotio vero prin
cipali, in lucro comportationis Docu
mentorum, Hyrrograffonum, ac Scri
ptorum Manualium, Substantiam
Paternam et Maternam Mblimem et
Immobilem fatis utronumq; Parentum
derelicto enucleari, constitutionis totius
ejusdem Massae Substantiae, constitu
taq; Massa et liquidatis oneribus, Sub
stantiam eand. Afficientium Bonorum
Nowawies, tum Summarum paratarum,
rerum Mblium, Inventariorum, ac
totius Suppellectilis domesticae,
ex divisionis, Solutionis Summarum
tam in bonificationem fundi praeten
sionum, excusione Borranum, disper
sione Inventariorum, quam etiam
ex Calculo emicantium, resolutionisq;

ceteranim

caeterarum circumstantiarum eundem G.
Joannem Chalinski Cit. et Acc. conde
mnavit, et ad publicandam eandem bani
tionis poenam Mnlem in actu conten
tum ~~[illegible]~~ Judicio suo adstantem per
Judm suum addendum affectavit cujus
affectationi uti de lege concessibili Ju
dicium praesens annuendo expressum
Mnlem ad infrascripta peragenda
addidit et deputavit qui Mnlis sa
tisfaciendo munen suo perandoq' ad
ditioni ab Judicio praesenti habitae
memoratam Banitionis poenam ac
ipsum met G. Joannem Chalenski
a compartione recedentem esse banitum
Jurq' communi contrarium et re
bellem de Regno Poloniae dominiisq'
eidem annexis proscriptum ante
Stubam Judicialem infrequentia plu
rimorum variae conditionis et sexus
hominum alta sua preconica ac
sonorosa voce proclamavit publica
vit et ad notitiam omnium pro
tunc praesen indubiam deduxit de
praemissis q' omnibus rediens ad
Judicium suum fecit relationem

tandem

tandem Judm praesen Condreale Bur
grabiale Castren Plocen properagen
da de Bonis G Joannis Chalenski
ejusdem Condemnationis executione
ad M loci Capitaneum sub cujus
bona memorati Actr existunt Juris di
ctione eandem remisit remittitq praesentibus Decreti praesen Vigore

Petrus Pruss Rudowski Bur
grabius Castren Plocen

Officium Cnn Capitl Plocen ad Oblationem G Josephi
Pgrdowski Condemnationem infra scram in Trnd Condnionis
in Fundo, Bor infinius Exaratt dor inter Partes infra Expressas agi
tatae super Parte infra Explanand obtentae manuq Offi
cij Burgrabialis Subscriptt. reproducen ad acti eand
Actiq Pten Ingrossand Suscepit in tenore Tali / Inse
ratur / Originale ejusdem Condemnationis circa Actu
Pten est relictt.

In Cnn Plocen Sabbo pt Dm Sancti Antonij de Padua pro
ximo Scilicet die 17 mensis Junij Ao Dni A 780.

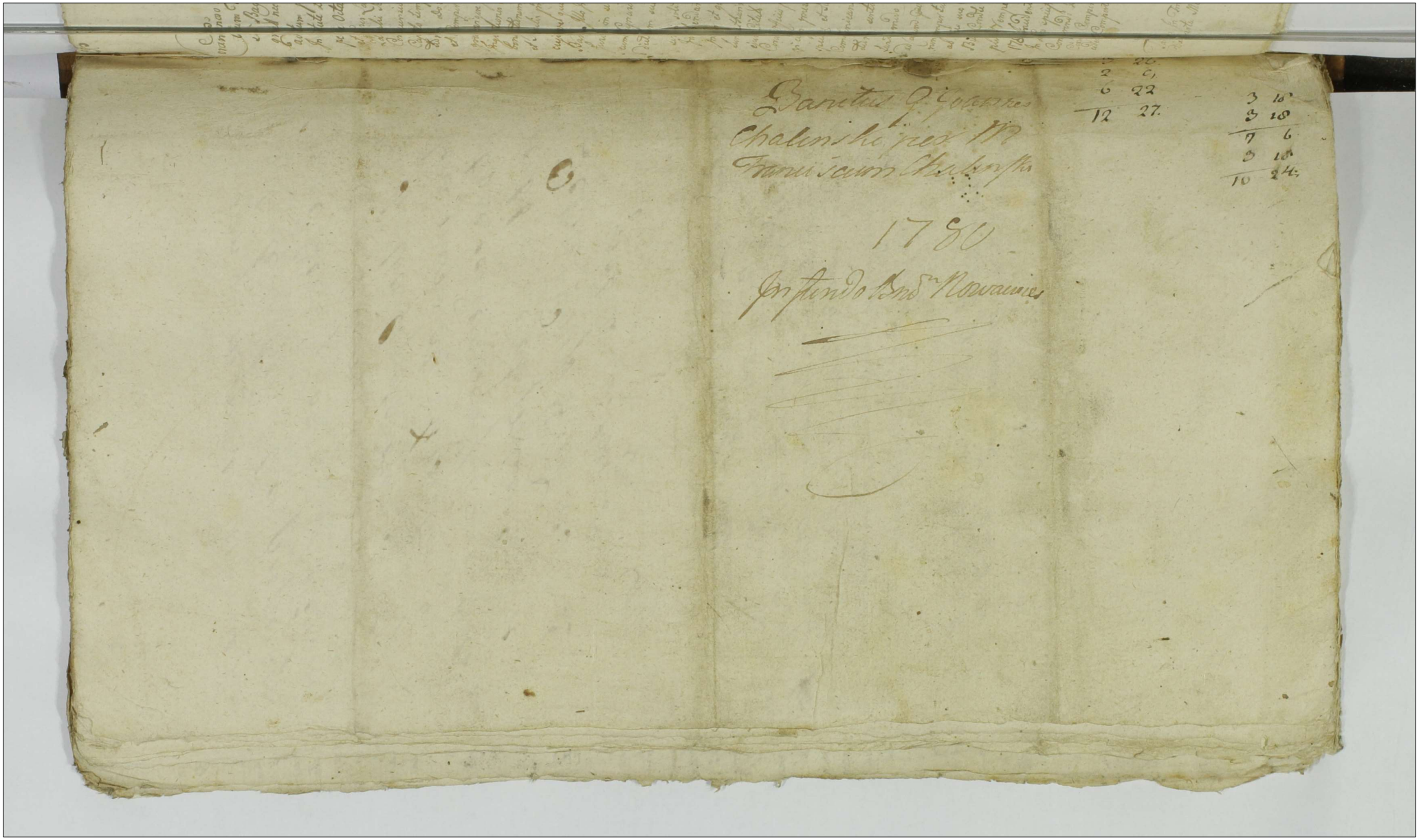

Ext

73.

Actum in Fundo Bonorum Lopathi et Zelzar sole
barg' ob. D. Josephi Zdzarski hereditarijs adg in Tmo Con
dedensio pis Partibus designati 73 ipso Die Festi
Sancti Andreae Apli proxime Die Trigesima Mensis
Novembris Anno Domini 1779

oram Gnoso Mathia Antonio Starczewski Burgr Creng Plocens In presentia Gnorum ac No
bilium Thome Kowalewski Burgr Creng Plocens Andreae Kanwowski Bonifacij Matuwski Augu
stini Baginski Alberti Lochowski Vicatiorum plurimorum Nobilium ad actum presens con
gregati nec non Mlis Rni Ignatij Brodi Mathae Kalinczak de Goszczyno Some authi et jurati
ad actum presens declamanes assumpti Offm suprascriptum Burgr Creng Plocens Condle
in virtute Dei Creng Plocens Feria Secunda ante Tm Sancti Martini Pontificis Venerandi nem
pe Die Octava Mensis Novembris Anno presens Inter Gnosum Vincentium in Zelzarski ad abyn
et Gnosos Laurentium Simonem Franciscum Zdzarskie Sum Catharinam de Stawinskie ob Ignatij
Zdzarski Relict Contem Vrum Nec non Successores ejusq; pte ab altera proteste suo mediante
Condecentiis Gnorum Mathej Krzywickowski et Mathiae Panczurski Burgrabior Creng Plocens
Capitalo tempore unius absentiae non obstante est advenientia edg Dum Data est Loteatus Compert
Librum Documentorum Mapam Substantiae tam Paternalis quo Maternalis emolumenta Jungendg
et ex Compertatis eang mapam Substantiae Constituendi eang Constitutae substantiam Totam et pte
quam vigore Juris naturae edividendi Calculum dispositis prioritatibus si Juste Debebitur Exequendi
Jurisdictionis sinaesitus partulavent Exequendi Jnita pro opportunitate negotij presentis Determinang
bonis actorum pretensionum quantum ei et aequi provenit pretang demandandi Ordg in Omnibus
et Singulis pretensionibus rubrik Titulis et Interlitis relinquendo Decidendi Dijudicandi ac mederandi
cujus vel quorum decisioni prius utrag parere et dequiescere ac Judicatum pate subpena
Bannis Illo in Tmo Condnis super pte Contravenies publicanes Exendi alios Dum eadem Omissa
furium in se evanang ex Requisitione Gnosi Vincentij Zelzarskie ad Bona Status in Comitatu
cum Suprascriptis Nobilibus ac Mlis in actu Contentis Officium Condecendi Ordg Condescendendo Gnis
dictorum suum Officium praestabilitis vnius pacis et securitatis publicae Circa actus Officiis
servari solita fundavit quag fundata Jurisdictione prius adjun Parendum Compscitis nondg
Gnosis Endam praedicto Mlis suo Coram Officio acclamare mandavit Quis in Tmo acclamatione
pactibus et gratis Gnosi Vincentio Zdzarskie ad pte D. Laurentio Simoni Francisco Zdzarskie
dum Catharina de Stawinskie ob Ignatij Zdzarski Relicta Contem Vrum nec non Successoribus
ejusq; Citatis et Judicatis pro eaniq; Dcta Stawinskie Matrem suo et pupillorum suorum pte
Coram Officio presens Condli Comparavent Offm praesens Burgr Condle Exequendo Regulam Juris
ex cujus presens paragitur actum Gnosi prius utrag Comparatae Documenta ad curam Gnosi
spectans et Substantiam ob. D. Josephi Zdzarskie Enucleang praevij Summarij Conservandis actis
Communicandg et Officio suo Condli peragendis Gdi Instantanee Conset et Quoniam in Sata
Curiarum nro solum modalorum Comparitant Cum vero vtreq; prius Sufficientia Documenta
ad curam Gnosi prius Comparatae spectans exhibe Intenderint Eang nunc vt Officio Condli
non Comparitant nec circa se eang habere allegant Quinimo ob Defectum earum Documentorum
ab Officio suo Condli limitandarum ejusq; actus vtreq; prius Effugitant Proinde Offm hucce
Burgr Condle affectans et Consentientibus prius vtrag Nunc autem Condnis in aliud vice
plus Nempe in et pro Feria Secunda pd Dnis Lectare Quadrilong in Anno Dco Domini futuro
1780 Incidenti Cum Omni robur Vigore ac Rigore etiam Cum potestate alios Gnosi Burgr
in Dcm Officium vocandi prorogavit Limitavit et Dilatavit Conservando Omnia prius in Statu
Comparendi Paradi Eorem pdictum Nihilominus Gnosi eadem Documenta presens in Tmo Limitationis
Equinis Comperitata ac alia ad presens obvesturos ejusq; non Comperitata pro Tmo Limitationis in
advenit Comperitant Limitationis presens Vigore

Mathias Antonius Starczewski Burgrabius Creng Plocensis

Tandem in Tmo habitorno tam Ex Limitatione suprascripta pro prorogatione de Data in Kurowice
Die Quarta Mensis Martij Anno Infrascripto Specificando resumpta sua Jurisdictione in prae Feria

Feria secunda p.t Dm. Ramis Palmarum Quadragesimalem proxima sequit. Die tricesima Mensis
tij Anno Dñi 1780 Presente Magn.co ac Nobilibus Thoma Nowalewski Matheo Leszynski Melchi
Mszczynski Burg.o Civit.s Elbing. Bonifacio Matuszki ac alijs plurimis Nobilibus ad cum
praesens Congregat.o Stationem Mlti Dñi Prael. Burdo Matthia Sulimierski de Gierczyno Terre ant
Gurski actu presens adesse et causas audiumane Offm meum Burg.e Civit.s Elbing. exercend.
Officium Vicar. Dum In Limitatione supradicta exercisi ac quasd. limitationis tum prorogat.
Die hor.a tertia determinat. nec non Dum Terrori Repetitionis ad Eand. manu ex limitatione
In Pro Placens In Foris Querelar FF. pt Vm Convocationis Sti Dñi praesentia Die Autem
Mensis Januarij Anno nunc Labentis 1780 Inter Dñ Franciscum Simonem Laurentium
rum Defunctor.m ob Dñi Ignatij Sicut Inter se Sacer. ejusd. in Foris ad testibus produc.
cartellis prius pacis et securitatis publicae autibus fundis Comunes fundavit Dum Fundat.
Oratione prius ea Comparendum Illi pactus suo apposito adamare Jojnicit Deo In Dñi aud
Sono pulsus et Civit. Presse Vicinitat. Lebarski dicti pth. Dñi Francisci Lebarski Defuncti et aud
Presse Simone Lebarski similiter Citati et audit pth. Dñi Laurentij Lebarski Citati et aud
Tum Dñi Catharinae de Pawinskie ob Dñi Ignatij Lebarski Relicta Conte Vidua Matre ac
tino Lebarski filio ob et audit pth Coram Officio presens Conti Comparentz et secum Jur
ti Lebarski filio ob et audit pth Coram Officio presens Conti Comparentz et secum Jur
ti veritatj quorum prius Contradictis Inductis Examinatis Offm meum Burg.e Civit.s Elbing.
Regulam Dum cuj presens retitur actus Tenori Petit Documenta ad curam Causa spectans
stantiam Paternam et Maternam Emolianj praerij Convenbendis et per pro Subscribend
manij tam In Anteriori actu Comparitata qm alia cum Comparitata ob defectum et pro ren
Petenis Per Offm suum Comparituri In junctu Comparitare pro instantiarum et Quemadm
tis Lutionem Sententiae Officij ejj pro Documenta per Summarium Concepti Comparitarunt
Comparitatis per se Documentis non persistunt Imo sufficientiorem Comparitationem pretend
et Urgent Petitione Offm meum Burg.e Civit.s Elbing. sufficientiam Comparitare eadem Documen
meinat Cum pro Petitione sufficientiae Comparitationis Documentor.um et Contractu
naturij Portio In Bonis Lapuskij et Lebarski Inter Jacobum Laurentium Lebarski abauna et
Lebarski pro abattera Partis et Contenti cum Omnibus Jnominatenibus pro summa Czer
percunq. Dñi Laurentium Lebarski ob Dñi Ignatij Lebarski Dimisse in antenor. Tum
Lebarski Suo Coram Officio Comparitati Casu quo ad Divisionem devenirent ad Jurium se se fruendum
pressens Conti ad nuncupatibus ejusq. pactibus adinventa In eum rotulum Lucis Annis
Documenta ad Causam ejusdem spectant Comparuerunt et Nihil quicquam in prejudicium
Celsus tur Et Contractus Supradictorum Tenutenum non habent nec Comparitare valent
et Sancta Dei Acti Passione ita ejus In omnibus Adjuvans Tandem finaliter antibus Lebarski
Juramentum super omnia Documenta Testamentaria Petit Pactis Quae cum
Lutionis Documentorum Adinventa Partibus In Causa pacis Experiri mentis
mentis Ulterioribus earum pactum Contradictis In quod suum Inducta Examinatis
Ex Comparitatis Documentis Lapidibus Lapsuitur ob Dñi Stephanum Lebarski Testamentarium
ctione In Lapuskie Die 24 octobris 1748vo Anno Confecta et manu Sua propria ac
et Executorum Subscripta Substantiam mobilium et Immobilium Universalem Lapidis
Domesticum Filij sui Dilecte et Reliquis et ejus pt Tali sui ac Lectum
Pert Autem Intervenientia Tali Parentis sui Dñi Laurentium Ignatium Simonem
Franciscum In presentia Executorum per Testamentum ultimae voluntatis
Lebarski Parentis sui Instructorum et Assignatorum absens protunc Rentis
ne Lebarski Canonico Regulari Lateranens Fratre, totius Substantiae mobilis
Subditorum Aeris adificiis et totius supellectilis Domesticae In duos Clusos
Dñi Laurentij Ignatij Filii admum Reverendi Patris Lebarskich unam Clusum
Patris Vincentij et Francisci Altaria Nec Statutum seu Clusum Lectisternium
29 mensis Julij 1751 Anno Vetere Centuriae cujus die et Anno per
Testam. prius suum In Divisione Spectans Dñi Simonis Lebarski Frat. sui
Clusum armibus Haereditariis ac structuris et edificijs Invadiatis. per
Summam Lucrij ejusdem

271

Cum Ego Ignatius Zdziarski Screm Suam Contractu Certo Spinabilis in Gorzyno Carpzino Die Decima Octa
Februarij Anno 1751 Inter una PP et Petrum Rendum ad Gr Vrsinskii manutur ejus pro tabellion
Pilensi et Conscripto attestang Quietatione Coram actis Curiæ Plocens dd sub Pellentudine Indictionis Fr
pro Fm Visitationis BVMariæ Anno 1758 per Eanq Ego Evand de Zdziarski Gr Mathæ Mrosinski
Contra Fratrem ejusq Sij mariti Recognit personalitæ et Super Summam Trecentorum Flor
Capitis Fratrum respicien Transactionem acquisitæ ad Complementum ejusdem Summæ
Quingentorum Flor per Eos PP Laurentium et Ignatium Zdziarskie ejusq Gdes
Zdziarskie Vrsinskiæ Exclusæ et per Illum to tius Summæ numeratæ Sum meum
Centum Florenorum unius Flor et auctum Decr Elbens Quietatæ Coram ejusq acta Cracq Plo
cens Fo Fm Octava Festi Sanctissimi Corporis Xti Dni Die Autem 22 Junij Anno 1775 Ego
Gr Zdziarskie personalitæ et Cessionem in Personas Sij Lucasæ tum alter Servi Sumptuum
Odorgentorum Flor Polon una Cum prisione ab acta Electionis in Matrimonium ejusq inter
Gr Brigittæ Zdziarskiæ Francisci Smielski Comiti pretermissæ Unius anno pro Gestum Armis
per quinque asertum Sumptuum in Quietatæ Decem Octo Sexaginta Flor Pol Decr
Comitis in Fundo Bonæ Zdziarskiæ Lapettki Fo pro Fm S Martini Ejusdem proxima Anno
Dni 1762 Anno Inter PP Franciscum Smielski et Brigittam Zdziarskiæ Conjugi asserum
et PP Laurentium Ignatium Bronem Franciscum Zdziarskie Cath prætabellion protocl et Cam
Acta Fma Plocens in Finis Communibus Fratribus unanimum Contractum de Alternorum
Acta Fma Plocens Cum in Finis Communibus Fratribus unanimum Contractum de Alternorum
Causarum Fo pro Fm Rogationum proxima Anno Dni 1763 per Oblatæ primæ
adjudicatæ obtentum subsecutæ Satisfactionem seu solutionem Summæ in Decr Examinis Fo Fmis
Satisfactionis Obtentæ Super PP Laurentio Simone Ignatio et Mathæo Vrsinskiis ad Francisco
Zdziarskiæ Capitis Comitis Smielskiæ Conjugum Indemnitatis Cujus Officium Fundatæ
per Ego Cls Capitis et ad acta Fma Plocens in Finis Communibus Fratribus Plocens
Fo Festi Sanctæ Mariæ Magdalenæ 1763 Anno per Oblatæ primæ et subsecutæ per Solum
met Ignatium Zdziarskiæ personalitæ et Cessionem in personam sui cessionariæ, ac vestis
Traditam in Possessionem Emigrandi Quietatione Coram actis Curiensibus Fo Lunæ Ple
bis Fo Fm Sanctissimæ et Individuæ Trinitatis per PP Brigittam Zdziarskiæ et Franciscum Smiel
ski sui ultro Conjugis in Omnes PP et Petrum Rendi Vicarium Canei Regulam Lateranen Conventus
Cracoviæ Lauentium Ignatij Simonis Vrsinskiæ Franciscæ Zdziarskiæ Regnicolam Omnium vero
Cessionem Lauentium Ignatij Simonis Vrsinskiæ Franciscæ Zdziarskiæ Cessionariæ Omnibus Opera recipiæ
Solutionem Ignatij Zdziarskiæ personalitæ Cum Parata Cessionis Officium Omnibus Opera recipiæ
eundem Omnibus. Summas et varias apud Creditores pro Tabella Lucrandi jure naturalis aqua
liter Creditores pro PP Laurentium et Ignatium Zdziarskiæ attestang Quietationibus et Quitt proxi
me Ploens Fo Festi Nativitatis Sanctæ Joannis Baptæ ab Diem Dominicam Diei hesterni proxi
Fo Fm Ploens Fo Festi Nativitatis Sanctæ Joannis Baptæ ab Diem Dominicam Diei hesterni proxi
Bonæ per Eas Ego Personam Hieronimi Brzezinskiæ ab Alberti Filij cum ab Agnethe Jaworska pro
Bonæ per Eas Ego Personam Hieronimi Brzezinskiæ ab Alberti Filij cum ab Agnethe Jaworska pro
Quali de Summis binis primum Quinquaginta Flor Pol ante Fm Sancti Michaelis Archangeli
1727 Anno super prætis altera Duentorum Quadraginta Quinque Flor Pol Fo Fm Sancti
Divæ Annæ Genitricis BVMariæ 1739 Anno Super agris Pellis in Bedris Zdziarskiæ Mathæum Gesam
ab ultrq Corum ad Curiæ Plocens per prædict ab Agnethem de Jaworskie Mathæum Gesam
Jacobum Brzezinskiæ Filium modo Obligat ab Josepho Zdziarskiæ modernum ad Curiæ Die Decim
Quinqt altera Coram ejusq actis Fo ante Fm Exaltationis Sanctæ Crucis proxima Sabbati Die Decim
Octavæ mensis Septembris Anno Dni 1774 per Solummet Ignatium Zdziarskiæ ab Josepho
Filium suum et Phillis Rendmi Abbatis Claustralis Canonicorum ad PP Laurentij Simonis Vrsinskiæ
et Francisci Fratrum suor Germanor Zdziarskiæ Curando pro ejus Laurea a Patre Valentino ab
Stanislaj et Vrsinskiæ ab Martini Filijs Gorzymskiæ Fratribus inter se Patruelibus Sum
mam Trecentorum Septuaginta Flor Pol Albæ Argentæ sine proventu mensuæ actis Curiæ
Plocens Sabbi Fo Fm Sancti Francisci Confessoris Anno 1713 per eumq ab Gr Stanislaum
Gorzymskiæ Fratrem Gorzymskiæ Parentem suum et Gr Martinum Gorzymskiæ Fratrem
Gorzymskiæ ejusq Gr Valentini Gorzymskiæ Parentem suum et Gr Martinum Gorzymskiæ Fratrem
suum Germanum mediate ab Josepho Zdziarskiæ actu Parente modo Obligat super certis
Bonorum Aspectibus Inscriptis et Assumendi Levabit et Subtantiam Universis per Ejusdem
sui manu Scriptis Quietum Potis extare in casu Edictionis seu in actu Examinis
manualiter præmissis ex Natis nibus Tantum modo in Duas Copias Edictionis

Bytow Sumiście Tolii pięć trzecia między miedzami ex utraq; prta Jmć Pana Michała Kostkowskiego
Dostaje się na hubżdę głowę prętów trzy Tolii Dwa wtym że Polu Pleca prętów Osm Tolii Jeden poczyna
się od Drogi Istebny ciągnie się do młyna nieznanego Tamże między miedzami Jmć Pana Kostkowskiego
ziemy a Pana Jerzymskiego ziemiey stemy Dostaje się na osobę Jedną prętów Jeden Tolii Cztery Cwierci
trzy Item Pleca prętów Dwa Tolie pięć poczyna się ut supra ciągnie się ut supra między miedzami
Jmć Pana Kostkowskiego ziemy a Jmć Pana Bazimskiego ziemiey stemy na Dwie osoby Item
Jmć Pana Wincentego z Tuniszka Zdrzenskich Dostaje się prętów Jeden Tolii Dwa Cwierci Dwie
Item wtym że Polu Pleca prętów Cztery Tolie Jeden z Cwierci Dwie poczyna się ut supra ciągnie się
ut supra między miedzami tamże ut supra Dostaje się na trzy głowy Item Ks. Wawrzeńca Sudy
semo ziemie z Jmć Pana z Szymanowa Zdrzenskich prętów Jeden Tolii trzy Cz. Pleca Dwoje bierz
rzyc zapuszczeni Cyrkwisz miedzi Jmć Pana zatąż Jmć Pana. Item Pleca prętów pięć Tolii Dwa
poczyna się od Pleca ciągnie się do Drogi Glinkowey między miedzami Jmć Pana Kostkowskiego
ziemy a Kaszubskiego ziemiey stemy. Dostaje się na hubżdą osobę prętów Jeden z Cwierci Pleca
Jedna Item wtym Polu Pleca prętów pięć Tolii Cztery Cwierci Dwie poczyna się od Drogi Istebny
Ciągnie się do Drogi Glinkowey między miedzami Jmć Pana Kostkowskiego ziemy a Jerzymskiego
skiego ziemiey stemy Dostaie się Każdey głowie prętów Jeden Cwierć trzy Tolia by prętów Item
wtym Polu Pleca prętów Sześć Tolii pięć poczyna się ciągnie się ut supra między miedzami
ut supra Dostaje się hubżdey głowie prętów Jeden Tolii Dwa z Cwierci Dwie w Polu Wyżmym Pleca
prętów Dziesięć Tolii Pięć z Cwierci Jedna poczyna się od Drogi Kamiennej ciągnie się do Drzew
Jmć Pana Kaszubskiego między miedzami Jmć Pana Jerzymskiego ziemiey a Jmć Pana Kostkow
skiego ziemiey stemy ar tuż Pleca Klinem zaberzi z stemy na miedzy ut supra Dwoje
Tuż tey że kotluri nadmienia się Drugie prętów Dwa z Tolii pięć Cwierci Dwie a Jedna trzy
Starosi Cisy do Południa prętów Dwa Tolii Jedna Cwierć Wawrzeńca Sikuszewnie Jmć Pana
Szymon Item Pleca poczyna się od Drogi Kamiennej ciągnie się do Wrzydwia Jmć Pana Kost
kowskiego przy kościelney Drodze między miedzami Jmć Pana Kostkowskiego ziemiey stemy
Drugi prętów Jeden Tolii pięć Cwierci Dwie Dostaje się na hubżdą osobę po prętu ziemym z Tolii
Cztery z Cwierci Jedney Item wtym że Polu Pleca Dwie Oboch siebie prętów Cztery między mie
dzami Jmć Pana Kostkowskiego ziemiey a Pana Bazimskiego ziemiey stemy od Drogi Kamie
nney ciągnie się do granicy Jezior Kamiennych Tamże Pleca Dostaje się Jmć Panu Wawrzeńcowi Sikuszewnie
Szymonowi

się ut supra między między mi Jmć Pana Krzesimirskiego zrzędney a Pana Kostkowskiego zrzędney
stroby Dostaje się na karadz Oroby prot Jeden Tolui Siedm z pułćwierci. Item przez prostow Dwa
Tolui Cztery Cwierci Dwie podrzyna się od głow ciągnie się do Obrzyny czyli granicy z Obrzyna między
dzymi Pana Kostkowskiego zrzędney a Bazyńskiego zrzędney stroby Dostaje się na karadz Oroby
Tolui trzy Cwierci trzy Item Oroby prostes Cztery Tolui Dwa podrzyna się ut supra Ciągnie się ut supra
między między mi Jmć Pana Kostkowskiego zrzędney a Jmć Pana Jezierzyńskiego zrzędney stroby
Dostaje się karadem Tolui Sześć Cwierci Jeden ćwierć Item Pisa prostow pięć Tolui Sześć podrzyna się
od mieysca nazwanego wontadzi od głow Ciągnie się do Błota czyli granicy między między mi Pana
Kostkowskiego zrzędney a Jmć P. Krzesimirskiego zrzędney stroby Dostaie się na oroby prot Jeden Tolui
Jeden z pułćwierci Item Pisa ukrzew Dwa prostow Cztery Tolui Dwa z pułćwierci Dwie podrzyna się od
mieysca Chudzalicy ciągnie się do błota między między mi Pana Krzesimirskiego zrzędney a Pana
Kostkowskiego zrzędney stroby Dostaje się karadem Tolui Sześć Cwierci Dwie Item Pisa prostow
Jeden Tolui Sześć podrzyna się ut supra Ciągnie się ut supra między między mi Jmć P. Kostkowskiego zrzędney
a Pana Bazyńskiego zrzędney stroby Ludzisi Lugen Oroby Tolui Sześć przewłoka mieysca
między między mi Pana Kostkowskiego zrzędney a Pana Krzesimirskiego zrzędney stroby
od punkta Item Jmć P. Wincentego z Krzesimirowic Zbranicim przytrzymia się Item Pisa
prostow Dwa podrzyna się ut supra Ciągnie się ut supra za Dostaje się Pana Szymanowi mie
między mi Pana Krzesimirskiego zrzędney a Pana Kostkowskiego zrzędney stroby Item Pisa prostow
Jeden Tolui Dwa podrzyna się ut supra Ciągnie się ut supra między między mi Pana Krzesimirskiego
go zrzędney a Kostkowskiego zrzędney stroby Dostaje się Panu Wincentemu z Krzesimirowic
mieysca Dział Tolui Dwa Item Pisa prostow Pięć Tolui Dwa podrzyna się ut supra Ciągnie się
się ut supra między między mi ex tuba pole Kostkowskiego Dostaje się karadem prot
Jeden z pułćwierci Jeden z pułć Item Pisa prostow Dwa Tolui pięć Cwierci Dwie podrzyna się ut supra
Ciągnie się ut supra między między mi Jmć P. Kostkowskiego zrzędney a Jmć P. Bazyńskiego zrzędney
zrzędney stroby Tolui Sześć Item prostow Dwa Tolui Cztery między między mi Pana Kostkowskiego
zrzędney stroby Tolui Sześć Item

Do granicy Grabiny prętów piętnaście między miedzami Jmć Pana Krasnosielskiego zdrugiey Jmć Pana Rostkowskiego zdrugiey strony Dostaje się na karzdą osobę prętów trzy Jtem Płosa prętów dwie, zięć Tolcii Dwa y pułt poczynasię ut supra Ciągnie się ut supra między miedzami Jmć P. Rostkowskiego zdrugiey a Jmć Pana Krasnosielskiego zdrugiey strony Dostaje się na karzdą osobę prętów Dwa y Cwierć Tolcii Dwie Jtem za Płotem płosa prętów trzy Tolcii trzy ciągnie się do Kozienca między miedzami Jmć Pana Rostkowskiego zdrugiey a Jmć P. Krasnosielskiego zdrugiey strony Dostaje się Kazdemu Tolcii pięć Jtem Płosa prętów Dwa Tolcii pięć poczyna się ut supra Ciągnie się ut supra między miedzami Jmć Pana Krasnosielskiego ciągnąc ginie Dostaje się na karzdą głowę Tolcii Cztery Jtem Płosa prętów pięć Tolcii Dwie, y ćwierć Jedna poczynasię ut supra Ciągnie się ut supra od Drogi Chudzickiey do Kozienca między miedzami Jmć Pana Rostkowskiego zdrugiey a Bazyliańskiego zdrugiey strony wydziela się kazdey głowie prętów Jeden y Cwierć Tolcii Jedna Jtem Płosa prętów Dwa Tolcii Jeden poczyna się ut supra ciągnie się ut supra między miedzami Jmć Pana Rostkowskiego zobu stronnych Dostaje się kazdey osobie Tolcii trzy y Cwierć Jedna Jtem Płosa prętów Dwa poczynaiąc od miejsca gdzie Błoto zaczyna się ciągnie się do granicy Grabińskiey między miedzami Jmć Pana Krasnosielskiego zdrugiey a Rostkowskiego zdrugiey strony Dostaje się Panu Wawrzeńcowi Jtem Płosa Dwoia prętow Cztery poczynaiąc się ut supra Ciągnie się ut supra między miedzami Jmć Pana Pszczyńskiego zdrugiey a Rostkowskiego zdrugiey strony Dostaje się Jtemu Panowi Wincentemu y Franciszkowi Jtem Płosa prętów Jeden Tolcii pięć poczynaiąc od Drogi Chudzickiey ciągnie się do Kozienca między miedzami Jmć Pana Rostkowskiego zdrugiey a Pana Pszczyńskiego zdrugiey strony Dostaje się Panu Szymanowi Jtem Płosa prętów Jeden Tolcii Cztery y Cwierć Dwie poczynaiąc od Drogi Chudzickiey Ciągnie się do Błota kobylego za Dostaje się sukcessorom między Jmć Pana Ignacego Pszczyńskiego y Sukcessorem między Jmć Pana Szymanowi Jtem Płosa Dwoia prętow Cztery Tolcii na Jabłoni poczynaiąc od Płosa Cztery poczynaiąc od Płosa ciągnie się do Granicy Grabińskiey między miedzami Jmć Pana Bazyliańskiego zdrugiey a Krasnosielskiego zdrugiey strony Dostaie się na karzdą osobę prętów Jeden Tolcii cwierć trzy Jtem Płosa prętów Dwie poczyna się od Drogi Chudzickiey ciągnie się do Błota kobylego między miedzami Pana Bazyliańskiego zdrugiey a Rostkowskiego zdrugiey strony przytłaczaiąc strony Panom Szymanowi y Sukcessorom między Jmć P. Ignacego Dwie strony Dostaie się Potolcii trzy y Cwierć trzy Jtem Płosa prętów Cztery Tolcii Cztery poczyna się ut supra Ciągnie się ut supra między miedzami Jmć P. Rostkowskiego zdrugiey a Jmć Pana Krasnosielskiego zdrugiey strony Dostaie się Karzdemu Tolcii Dwie Cwierć trzy Jtem Płosa prętów Dwie poczyna się ut supra Ciągnie się ut supra między miedzami Jmć Pana Bazyliańskiego zdrugiey a Jmć P. Rostkowskiego zdrugiey strony Dostaie się Potolcii trzy y Cwierć Jeden Tolcii Jeden Cwierć Dwie Jtem Płosa prętów Dwie Tolcii trzy poczyna się ut supra ciągnie się ut supra między miedzy zdrugiey Jmć P. Rostkowskiego zdrugiey strony Wrzelnia Dostaie się kazdemu Jtem Płosa prętów Dwa Cwierć Tolcia trzy Cort Judex quidem Conservatorum Acta hortorum cyprianum protectum Campanum ac eorum Rectica Pegatur et Semi Inter cubitus Completine Dimensuralienem ac Publis Jene postea Olsignatis nem Kadiensis Judex Jmć Pana Rostkowskiego Sukcessorom Jmć Pana Krasnosielskiego Jtem Płosa prętów Dwa Tolcii Jeden Cwierć Cztery poczyna się ut supra Ciągnie się ut supra między miedzami Jmć Pana Krasnosielskiego ciągnąc ginie Dostaie się na karzdą osobę prętów Jeden Tolcii Cztery y Cwierć Jedna Jtem Płosa prętów Dwa Tolcii Jeden

274

Dertuje się każdemu proporcyi Jeden Tolii Pięć Ćwierci Dwie Item Pława proporcyi trzy Tolie pięć poczyna
się od sążnia Między miedzami Jm P. Pogorzelskiego Zdunow a Bartkowskiego Zdunowy Dertuje
się każdemu Tolii pięć ćwierci Dwie Item Pława proporcyi trzy Tolie Dwa poczynaią się od sążnia mię
dzy miedzami Jm P. Dłużniewskiego Zdunow a Jemielniańskiego Zdunowy Dertuje się na
Dwoy Tolii Ćwierć Pięć Item Pława proporcyi Cztery Tolie Jeden ćwierć Dwie poczynaią się od sążnia
między miedzami Gruntu do Starowsi należącego Zdunow a Stępniami Zdunowy Dertuje
się Tolii Dwie ćwierć Jeden Item proporcyi Dwie Dertuje się każdemu Tolii trzy
między miedzami Gruntu do Starowsi Należącego Zdunow a Dłużniewskiego Zdunowy
Item Pława proporcyi Osm między miedzami Jm Pana Klimentowskiego Zdunow a Szkiel
skiego Zdunowy Dertuje się każdemu proporcyi Jeden Tolii Cztery Ćwierć Dwie Item
Pława proporcyi Dwa Tolie Dwie między miedzami Jm Pana Bartkowskiego Zdunow a Jemiel
skiego Zdunowy Dertuje się Tolii Cztery Ćwierć Jeden Item proporcyi Dwa Tolie Dwie
Dwa Tolie Dwie między miedzami Jm P. Jemielniańskiego Zdunow a Dłużniewskiego Zdunowy
Item Pława proporcyi Trzy Tolie Dwie poczyna się od Wrzytkowic Ciągnie się do Wrzytkowic między miedzami Jm P. Dwie Tolie
Sadu poczyna się od Drugiej Ciągnie się do Wrzytkowic między miedzami Jm P. Dwie Tolie
Zdunow a Dworki Drugiej Zdunowy Dertuje się każdemu proporcyi Dwie Tolie
Dwie Item Pława proporcyi Osm Tolii pięć poczyna się od wrzytkowic Ciągnie się do Drugiej
Dwy między miedzami Gruntu do Starowsi należącego Zdunow a Jm Pana Klimentowskiego Zdunowy
Dertuje się proporcyi Jeden Tolii Cztery Dwie Item Pława proporcyi trzy Tolie pięć Tolii trzy ćwierć
Dalej proporcyi Jeden Tolii Cztery Ćwierć Dwie poczyna się od Drugiej Ciągnie się do Drugiej mię dzy mie
dzami Jm Pana Jemielniańskiego Zdunow a Bartkowskiego Zdunowy Dertuje się Jm P.
Wawrzyńcowi Nayszturmowi proporcyi Jeden z kwatką Tolie Jeden ćwierć Dwie Jm P. Jemielniańskiego Tolii
Cztery z Ćwierć Dwie poczynaią się od Tolii Zdunowy się dobiera dla Tolie Jeden ćwierć Dwie Item Pława proporcyi Cztery
szym złym za Samey, Dertuje się proporcyi Jeden każdemu z kwatką Item Pława proporcyi Cztery
Tolii Pięć poczynaią się od sążnia Ciągnie się od sążnia między miedzami od sążnia Dertuje
się każdemu Tolii Pięć Ćwierć Item Pława proporcyi Cztery poczyna się od sążnia Ciągnie się
od sążnia Ludzisz nie mylim mieysce Dwa grzyty Te cztery grzyty bez Tolie Jeden ćwierć Dwie
między Jm P. Jemielniańskiego a Miedzi trzeba na Stary Stawy Te Dwie Zdunowie między
miedzami od sążnia Item Pława proporcyi Dwa poczyna się od sążnia Ciągnie się między
między miedzami od sążnia Te bierze Jm Pan Wawrzyniec Nayszturmy. Item Pława proporcyi
Dwa między miedzami Jm P. Bartkowskiego Zdunowy a Jemielniańskiego Zdunowy Te
Dertuje się Jeden P.P. Wawrzyńcowi a Franciszkowi za pława proporcyi Dwa Tolii Cztery
Ćwierć Dwie Ostrogu Te Dertuje się Tolie Jeden ćwierć Dwie Jm P. Jemielniańskiego a P. Wawrzyńcowi
Jan Wawrzyniec niebierze bojuż wnet Starow Dwa grzyty Item Pława proporcyi Dwa Tolie Dwie
Dwa między miedzami Jm P. Dłużniewskiego Zdunowy a Klimentowskiego Zdunowy
poczyna się od Zarnia ciągnie się do Wrzytkowskiego Grobiey Klinem zchadza Dertuje się
Każdemu Zagon Jeden Item Pława proporcyi Osm poczyna się od sążnia Ciągnie się od sążnia
między miedzami Jm P. Bartkowskiego Zdunowy a Jemielniańskiego Zdunowy Item Pława
stoi się proporcyi Jeden każdemu Tolii Cztery Ćwierć Dwie między miedzami Jm P. Pawłowskiego Zdunowy
Klinem zchadza Item Pława proporcyi Dwa Tolie Trzy poczyna się od Zarnia
Ciągnie się do Zarnia między miedzami Jm P. Pawłowskiego Zdunowy a Jemielniańskiego
Zdunowy Dertuje się Zdunowy robić Tolie trzy Ćwierć Dwie Item Pława proporcyi
Jeden Item Pława proporcyi Dwa poczyna się od Zarnia Tolie trzy między miedzami Jm Pana
Item Pława proporcyi Dwa poczyna się od Zarnia Tolie trzy między miedzami Jm P. Jemielniańskiego
Jemielniańskiego Zdunowy a Jemielniańskiego Zdunowy Dertuje się na Tolie trzy
Tolii trzy Item Pława proporcyi trzy poczyna się od sążnia między miedzami od sążnia Dertuje się Tolie Cztery
Jm P. Jemielniańskiego Zdunowy a Bartkowskiego Zdunowy Dertuje się Tolie Jeden ćwierć Dwie poczyna się od Wrzytkowic
Ćwierć Dwie. Item Na Mutyn Zdrazze Pława proporcyi Dziewięć poczyna się od Wrzytkowic
Drugiej Ciągnie się do Wrzytkowic między miedzami Jm Pana Dombrowskiego Bartkowskiego
Zdunowy a Jm P. Pawła Dłużniewskiego Zdunowy Item proporcyi Jeden Tolie Jeden ćwierć Dwie
Cztery Dertuje się każdemu Proporcyi Dwa Tolie Cztery Item proporcyi Dwa

Cenglis In primis eorum DD Ignatij et Laurentij Joannis Canei Regularis Lateran. Simonis Vincentij et Francisci Lazarettich Cephenem vero In primis Clementinus DD Ignatij et Laurentij Lazarettich pendentes de Summa Quingentorum Flor. Rhenens. ad aliam Quietationem Coram ejus actis 7 Jn Octavo Festi Sanctissimi Corporis Xti Dni 1775 Anno per eosd DD Wirtzbeliis Cenglis In personas eorum quor. supra de Summa Centum Triginta unius Flor. ex majori Summa Sexcentorum Flor. Interesse Nuptiali de Data In Gerezeyno Superceyno Die Decima Tertia Februarij 1752 Anno per eosd DD Lazarettich In simul Omnes ac Petillius Rendorum Joannem Albatum Cenglis Jtiq. Lazarettich solid. asseverat. Rhenens. tum ad Quietationem Tertiam Coram actis Dnibus Lucemburg 7 4 pt Jan etiamnum et Meridiem Similitis In Lauweyno, per DD Franciscum Smulellis de Jacobi Stilum et Jn gillam Lazarettich de Josephi Stilum alias Vicem Cenglis In Omnes Petillius Rendmi Joannis Canei Regularis Lateran. Conventus Cenenens et DD Laurentij Ignatij Simonis Vincentij Francisci Lazarettich Fratrum inter se et eorj Germanor. de Summa Octingentorum Florenor Colonicalis Capitalis In simul debitor de Bonis Paternis et Maternis eorund DD Smulellis Cenerlen Cenenens. De prefatore Testamentaria prefatis de Josephi Lazarettich Parentis ad Solvendum assecurat. Quing. Imperialis Cenerali In Fundo In Fundo Bonor Lazarum Lopatlis Peria secunda pt Dm S. Martini Episcopi Anno 1762 Jnstor DD Smulellis abunel et Engl Petillius Rendorum et Jnnes Lazarettich prte abattus prolatis et ad acta Omnia Cloeng In Stadio 72 pt Dm Rogationum 1763 Anno modo Oblate per eosd abeg Fratribus ejus DD Smulellis Conti adjudicatis altera Summa DD Franciscum Smulellis Decanti supra li capitali Summa provenient de Summam Duodecim Octuaginta Florenor Colonicalis Decanti supra exarata adjudicat, nec Condne Omnis ejusd Dein In Omnis Satisfactionis Obtinet ac tot et totiens prefatum Tradendum Tradi Oblatum Jn Omnis Dein Jn

In quorum adjuvans Quietatis hanc Justam Rotha Signaturam per Offm suum Ipsi Summatis quo ante Jo Justi Offm Procurm Burg Comitis ametenca Solutione Signaturam Quietis Librum Fact et Promulgat. Quo circa attenti Gratitudinem Emumentorum variis generis per Fructuos Librantis Jo cum modo accumulativo accepti Signatis Concepti Specificati et Denuncianti Jo Vincentius Librantis Jo Frumenta Legata Specificata Pecuniis allegat Proinde Offm precium Burgi Comitis Statuta Statuti Quo tenus Jo Vincentius Librantis Quq Frumenta Hordei Siliginis Avenae Centhos Ad numerum ante Jo Vincentij et Franciscus Librantis cum Jo Laurentium Librantis et Athuinum eius Statuarios Quo Jo Vincentij Librantis Relicta Centos Vitulari Matrem nec non Tutelam ejus Juratos et Computa Documentis per prius suo Jo Officio reposita Unde apparet Jo Laurentium et Ignatium Librantis Fratres Unus primum Nonaginta Pyrg Pt. ante Fm S. Michaelis Archangeli Anno 1727 Super prata Stivan Duodecim Quadraginta Pyrg Quinque Pyrg Pt Pz Jo Cmo Fabi Divae Annae Genitricis Jo Mariae Anno 1739 Super agris Contis Jo Bonis Librantis Fratrum ex Actis Actis Pyrg Pt Pz Jo Cmo Fabi Matthaei et Juvenalis Matrem ac Jo Casimirum Patrium Breviculatis modo Obligati Jo Josephi Librantis ad medietatem Catalogi Sanctis Inscriptus attestante Quietatione Coram actis Pyrg Pt Pz Jo Cmo Fabi Matthi et Jacobi Baptistae ob diem Dominicam Die Instantem Cellinus Jo Andreae Librantis ad medietatem Franciscus Anno Dni 1758 per solutum met Jo Laurentium et Ignatium Librantis Fratres pro medietate cum ejus Consorte Jo Maria Jo Casimiri Librantis de Actis Librantis Actis Pyrg Pt Argentei sive pretii monetae actis Pyrg Pt Pz Jo Cmo Fabi Matthaei

ultimantur. Instrumento Contractus arrendatorio Casu disputato per D. Laurentium Zebrunlin ab D. Ignatio Zebrunlin. Intitula Diuisionis Bonorum suorum pro quota Triginta duarum Flor. Polon. ac etiam aliis Instrumentibus pro quibusque Anno pendente disputatis. Summarium super Calculi Competentia adjudicati et Quietantiam quorundam arrendatorum D. Francisci Zebrunlin ab D. Laurentio Zebrunlin pro Annis duobus proxime Succedentibus ab D. Ignatij Zebrunlin pro Annis Triginta Quinque ab Illustri Simone Cywinski pro Annis duobus proxime Succedentibus Anno per Flor. Triginta Quatuor Summa Calculorum ab actu Exhibitionis Inventarij Bonorum manualium pro Anno 1752 Scriptis disputatis Censet Disponendo Quatuor Flor. Polon. Decem Sexagintas Solidos Polon. Triginta Flor. Polon. Decem Sexagintas Solidos Polon. Demurgintia Flor. Polon. Simon Cywinski Scultetus pro duobus Annis Decem negotiat. Flor. Polon. Sexagintas Solidos Polon. Suspensus ab D. Ignatij pro Annis Triginta Quinque Summam Quatuor Flor. Polon. pro eo quod Supradictus et Subscriptus Actor Edmundus ad Calculum D. Clementij Zebrunlin Instituti Decimi Quatuor Florenos Polon. pretendens Calculatoris Cens Suspensus ab D. Ignatij Zebrunlin ex reparatione disputationis Subtantiae ejusdem Proprio pro Calculo pro Suspenso ab D. Ignatij Zebrunlin ex reparatione disputationis Subtantiae ejusdem Proprio pro Calculo ejus exempto Inviso Calculi pro Duobus Annis quotam proxime Quadraginta Florenos Polon. Sexaginta Solidos Polon. Sexaginta Florenos Polon. Sexaginta Solidos Polon. Quota Annualem Partium in Summa Disputationis Stabilitorum Florenos Polon. Sexaginta Solidos Polon. Detinentur cum Actorum Triginta Florenos Polon. pro Vacua prout D. Ignatium Zebrunlin Divendita Stabilitorum Communium Inventarium Francicum Scultetus de quinque Capitibus pro Florenis Decem Communes Florenos Polon. Sexaginta Solidos Polon. pro Anno Superiori Expresso Calculo Deo Denique disputat adductus D. Simonis Zebrunlin ex Solutionibus Quietantiarum et Subscriptionibus Ordinis Dominici Lublinensis Conventus Sancti Ignatij Zebrunlin Scripte manualis Decisis die 24 Mensis Martij Anno proxime Lapsi Quarum D. Clementis Zebrunlin Scripte manualis Decisis die 24 Mensis Martij Anno proxime Lapsi Cumque subtracta Diuersorum Censuum ex Substantia ejus proprij Debito relicti pretio Stabilium Civilis Quarantena Stabilium pretio Calculi disputatis allatis Summis Scripti seu Quietationes quas non posse unus pretendens Calculum Officij Burgi Lublinensis Arbitrales et agrarios Disputationes quasque D. Simonis Zebrunlin Stabilitis Quietationum Liberorum Suorum Scripti et Pronunciat. Decreti ad Exemplum Exhibent Exhibitionem Subtilitorum Pro ab avito Signis Pote Amicabiliter Partes in Tribunalem Exhibitionem Subtilitorum

Ducentorum Nonaginta Sex Flor. G. Vincentio Zdzarski ~~[illegible]~~ adjudicat et per cuncta Juris Eius ac Juriorum Calculi Altera quota Quadraginta octo Flor. Pol. Denique G. Francisco Zdzarski Lucrativa Summa Quingentorum Sexaginta Flor. Pol. et calculo Decerpt. ex moderamine officij sui adinventa Dicto Offm. praesens Burgae Detrunicatis Summis supra Expressis non nisi super restante per quemque Nempe G. G. Laurentium Limonem ~~[illegible]~~ Vincentium Portionem suam Solvendam et per Successores ob. G. Ignatij praesupperantem Summam G. Franciscum Zdzarski respicere ejus Solvendam Determinat mo. Primo Subrigere Jam supra apposita. Reliquas vero Partium praetensiones praetensionibus Compensandae esse vult ac Declarat in praesentia perpetuum imponit Silentium Dicti Suj Vigore Successoribus ob. G. Ignatij Zdzarski

Mathias Antonius Starzewski Burgae Crenae Plocensis Judex Condescensionalis

Offm. praesens Crenae Capit. Plocen. ad obtalendum G. Laurentij Zdziarski Decretum Andrae infrascriptum in Bonis inferius nominandae inter Partes infra exarandas prolatum, et per G. Burgrabium Crenae Plocen. expeditum manuq. Eiusdem propria subscriptum reproducere ad Actum Actiq. Rei Ingrossandae suscepit in tenore sequenti (Inseratur) originale Eadem Dei circa Acta Praesens est Relictum.
In Crn. Plocen. Fra. 2da ante Fm. S. Margarthae Virginis et Martyris Proxima Scilicet Die Decima Mensis Julij Anno Dni 1780.

Gm

# Raport
74

278

Z Sądów Grodzkich Płockich do Rady nieustaiącey Departamentu sprawiedliwości uczyniony.

Sądy te zaczęte są Dnia 17 Lipca Roku 1780 Zakończone zaś są Dnia 4 Miesiąca Sierpnia Roku tegoż. Sądzone były przez WW. Jozefa Bromirskiego Skarbnika Przasnyskiego i Podstarostę Jozefa Zielinskiego Pisarza Grodzkich Płockich. W Reiestrze Ordynaryinym wpisow było 346. Z tych zapadło Dekretow Finalnych in Causa Juris 29 In Causa facti finalnych 20 Dekretow na Kondescensye 19 Dekretow Communicationis Documentorum 7 Dekretow Comprobationis 6 Dekretow Evasionis 3 Dekretow personalis Comparitionis 10 Dekretow Remissionis 5 Dylacyi roznych 28 Dekretow Libertatis a Tmo 6 Dekretow zkombinowanych 37 Dekret adcitationis 1. Dekretow Comportationis 2. Reicht de Consensu Partium 6. Accordata 1 Dekretow Suspensionis 2 Kondemnat 53. per non sunt spadło wpisow 111. W Reiestrze zas taktowym wpisow było 6 z ktorych tylko Dekret Poenalitatis 1 in Causa obiecta neciis zapadł.

Josephus Bromirski Vice Capitl Crcq Plocensis mp

Officium Pens Crcq Capitl Plocen ad oblationem Gsi Josephi Mlicki Denunciationem in

fra

frascram per Judm officij pren ad Consilium
permanens Departamentum Justitiae facta
manuq Mei Vice Capitanei Cren Ploen Sub
scram reproducen ad acticanq Actisq pren
grossanq suscepit in Tenore sequen Inserat
Originale Eiusq Denunciationis circa acta Rel

In Cro Ploen Fa 4ta in Cmo Fti assumpti
nis in Celum Glosae Virginis Mariae sub
Die Decima 6ta mensis augusti anno Dni
1780.

75. 280

Actum Plociæ Feria Secunda post Festum Sanctæ Hedvigis Viduæ Electæ Dei proxima die scilicet decima Sexta mensis Octobris, Anno Domini millesimo, Septingentesimo Octuagesimo.

Coram Mgcis Adamo Chamski Vice Palatino Gregorio Woznicki Vices Regente Crenæ Plocenæ in præsentia Mgcorum, ac Gnosorum Ignatii Pląskowski Subdapiferidæ Parnaviensis, Vincentii Kozłowski Notaridæ Terris, Casimiri Miłodrowski Camerariidæ Plocenæ, Joannis Kuskowski Pauli Kurowski Palestritarum, atq Nobilium et Splium Antonii Sikorski ProConsulis, Fabiani Starogrodzki Judicis Advocati, Antonii Jędrzeiewicz, Joannis Golba Consulum, tum Honorati Jacobi Zarębski, Adalberti Puternicki Scabinorum, necnon Famati Stanislai Ciernicki Sutorum, Mathiæ Dobrowolski Lanionum, Seniorum, ac aliorum ad Actum præsenti congregati, tumquoq Providi Pauli Wołczewski Bedelli Civitatis istius jurati eundem Actum acclamanti, et eidem adstanti. Qui quidem Mgcus Vice Palatinus una cum Officio Crenæ, atq Nbli, et Spli Magistratu in Termino ex limitatione in diem hodiernam provenienti inhærendo Legi Sancitæ ad Constitutionem Taxæ rerum verdibilium, et

comestibilium

comestibilium accessit, eandemq Taxam constituit
in tenore sequenti. Taxa Podwoiewodzynska. Cech
Rzezniczy. Zważaiąc taniość czasu teraznieyszego
dawnieysza Taxa zmieysza się ad primam Januarii
Anni futuri toiest Mięsa wołowego przedniego
funt a groszy cztery, podleyszego funt a groszy
trzy, a prima zas Januarii do postu funt prze-
dnieyszego groszy pięć, poslednego groszy cztery
Cztery nogi z przednieyszego wołu groszy dwanascie
z podleyszego groszy dziesięć. Łoiu przedniego nie
topionego funt groszy dwanascie, podleyszego gro-
dziesięć, Baraniny mięsa naylepszego funt groszy
cztery, podleyszego groszy trzy, Kozłowiny zas
funt groszem iednym mniey przedawac się powinna
przytym się ostrzega, gdy Cielecinę przedawac będą
aby dla Mazałosci większey ceny, y oszukania
Kupujących Oney nienadymali, lecz onę sumien-
nie pod karą przyzwoitą przedawali. Wieprzo-
wina. Wieprzowiny przedniey taflowey funt groszy
dziesięć, podleyszey funt groszy Osm, głowa od
dobrze karmionego wieprza Złoty ieden z podley-
szego groszy dwadziescia cztery, Sadła tucznego
z przedniego wieprza funt groszy dwanascie, z po-
dleyszego groszy dziesięć, Schabu z przedniego wie-
prza groszy pięć. Skury. Skura surowa wołowa
z dobrego wołu Złot dwanascie, z podleyszego Zło-
dziesięć, z krowy zas dobrey Złot Osm, z podleyszey

Złot Siedm, Skury zas Suche od funtow dwudziestu
do funtow Trzydziesci Sześć z wołu dobrego funt groszy
dwanascie, Skury mokre na funty przedając funt
groszy Sześć, Skurka wyprawna groszkowa z ktorey
będzie para butow, Złot Cztery, Skurka Ordynaryjna
wyprawna Cielęca, Złot trzy, Garbarze. Od Skury woło:
wey dobrey wyprawy z wołu dobrego Złot Polskich dwa
groszy pietnascie, Od Skury Krowiey dobrey Floren dwa
Od Skury Konskiey dobrey Floren dwa od Skury z wol-
czaku Floren ieden, od Skury Cielakowey groszy dwa:
dziescia, od skury Kozłowey groszy dwadziescia, od
skury Cielęcey groszy dwanascie. Robota Szewska =
Boty z dobrey Skury roboty tuteyszey, y wyprawy
tuteyszey dla parobka Złot pięć, A zas w mia:
steczkach inszych woiewodztwa tego, gdzie się gar-
barze znayduią Floren cztery, od przyszycia grubey
roboty Złot dwa groszy pietnascie, od roboty butow
z funtową podeszwą Złot cztery, od roboty butow
z podeszwą tuteyszey wyprawy Flor trzy, Za buty
Kozłowe czarne Złot dwanascie, za Cielęce Złot
Osm do miary dwudziestey, mnieyszey Złot Siedm
Ostrzega się przytym, aby Rzeznicy Skur za gra:
nicę nie zaprzedawali, y do tego zaleca się magistra:
towi aby w tym mieli baczność, y czynili Ostrzeżenie
do kogo będzie należało pod karą na przestępnego
prawem opisaną. Robota Krawiecka. Krawcy przy
dawnieyszey Taxie conservantur. Smoła. Smoły
garniec nowey miary, że tu do Płocka, y Bielska przez
Wisłę onęż przewożą groszy Siedm. W innych zas mia
steczkach przyborach zostających w tym woiewodztwie

będących

będących groszy sześć. Wozy. Wozy a Boiarzi Kleinowe robotą dobrą po złot. Siedm, wozy zaś brzozowe robotą dobrą po złot. Cztery, pleczyca dobra robota w Płocku y Brzelicu złot. ieden. winnych miasteczkach pogrodzie dwadzieścia Cztery. Bron para w Płocku, y Brzelicu złot. ieden, winnych miasteczkach po groszy dwadzieścia cztery. Targowego wybieranie w miastach Królewskich na fundamencie Prawa ostrzega się, aby niebyło wybierane pod iakimkolwiek pretextem. Piekarze Chleb żytny pytlowy dobrze wypieczony, ponieważ korzec nowey miary płacić się po złot. Polsk. sześć, groszy sześć ważyć powinien funtów sześć. Chleb pszenny dobrze wypieczony za groszy sześć ważyć powinien funtów trzy. Wtym nasze zaś od Piekarzów, y Bywatelow od zboża do mlewa zawiezionego brać więcey nie powinni iak tylko od korca miary Królewskiey dwa garca tejże miary. Stolmachy. Sanie lekkie dobre w Płocku przedawać się powinny po złot. trzy, podleysze po złot. Polsk. dwa. W innych zaś miasteczkach gdzie się bory znayduią sanie lekkie dobre po złot. Polsk. dwa podleysze po złot. iednemu groszy pietnascie. Taxa Rybacha lubo teraz w czasie pieniędzy nie iest postanowiona, lecz onemże ustanowiona Magistratowi zostawuie się. (według czego Obywatele miasteczek Woiewodztwa Rutens. tego Woiewodztwa y Lokcie sprawiedliwe mieli onym pod karami Prawa w spisaniu przyszłym. Która taxa do tego czasu miast miasteczek regulowana się ma, aby dla teraźniejszego do Grodu sposobem oblaty była podana, y po miastach y miasteczkach publikowana zalecza się.

Adam Chamski Podwoiewodzy W. Płockiey

Ego Casimirus Casimirus Sapieha Starosta Terrae Lucie Brzesciensis Litwinis Cancellarius Regni Supremus Dux Sanctae Romanae Ecclesiae Princeps Sacri Romani Imperii Comes Dominus Mileschinus Kobrinensis Rosnensis Supraslensis Dominus Terrae Lucie Brzesciensis Litwinis Cancellarius Regni Supremus Dux Sanctae Romanae Ecclesiae Princeps Sacri Romani Imperii Comes Dominus Mileschinus Kobrinensis Rosnensis Supraslensis

Officium [illegible] Casimirus Sapieha Starosta Oboren ad Olaonem. Vltis Bartholomei Lesowski Taxam Infrascriptam Rerum Commestibilium Venditibilium per Nunc Vigentem Palatinum Plocens Consensu Manuq Ejusq Vice Palatini Subscriptam prodiisse ad Articulum Actis Consensu Plocens Suscepit in Tenore quem: Insertaq Originali Ejusq Vice Palatini Relicham

A.G.R.S.E.

W Radę Deputacyi Ordynaryi Całe Deputatus Woiewodztwa Starkiego
Siechauszy Za Na Miejsce Obrad Publiczny Woiewodztwa
Naszemu prawem Prowincyalne do Łanicza na dzień dzisiey
Do obierania Deputatow na Trybunał Koronny z Powiatu Prawa
Determinowane w Miejscu Gotu Deputacyi Stanowszy, po Zagaieniu
Obrad Naszych przez Jw. Marszałka Powiatu Prawa za Obwieszczeniem
Prawa Deputacyi Woiewodztwa naszego Woiewodztwa Rządem Jo. Sta
Pisarza Kawalera Jullo Pospadana Woiewodztwa tegoż Rządzonego do obrania Mar
Szałka Koła Naszego Deputacyi przystępiliśmy na którym Funkcyi Mar
Szałkowskiey Jo. Jozefa Kołodnickiego Kasztelanica Deputacyi z Po
Lew Starych Dzierżnickiego z Zastugami z Woiewodztwa Prawa, Zaczęli Zapisy
Nie Zalecania Się Jednostajnemi Głosy bez Kontradykcyi za Mar
Szałka Koła Naszego Deputacyi Obranego, Gdzie Wszyscy Wyżey
Prawa, przydawszy Miana za Assessorow Tegoż Jo. Starostow Zastoni
Przed z Powiatu Prawskiego. W Osobach Panow Jana Lorentego
Starosty Prawskiego, a Adama Sujedzkiego
Powiatu Prawskiego, W Osobach Panow Joachima Sakowskiego Sędzi
Ziemskiego Jana Błażniewskiego Burgrabiego Powiatu Prawa z Po
Wiatu Sierpeckiego, W Osobach Panow Jana Rymszewskiego Burgrabiego Powiatu Prawa
Benedykta Ostaszewskiego z Powiatu Raciąskiego, W Osobach Panow Piotra
Konstantego Łuszczy z Prawa i Stanisława Chudowskiego Sędzi
Ziemskiego Winnickiego z Powiatu Prawskiego W Osobach Panow Andrzeia
Krzenskiego, z Fabiana Prawskiego, z Powiatu Prawskiego W Osobach Panow
Jana Chamskiego Prawskiego, Bogdana Mostowskiego Zawistrzy
Nie Sędziowskiego z Powiatu Mławskiego W Osobach Panow Ada
Ryszarda Mierzyńskiego, z Michała Mitowskiego Komornika Ziem
Skiego z Powiatu Nidzborskiego, W Osobach Panow Adama
Kamskiego Podwojewskiego Pisarza, z Jozefa Kosiorowskiego z
Powiatu Sierpeckiego Obranych, a po Odprawieniu tak
Wszystkich Jednostajnie Obranych, a po Odprawieniu Ta
Przez Jw Marszałka, Jakoteż przez W Osobach Assessorow Na Sprawie
Dalsze Kontynuowanie Postanowienia w potrzebie Wypadaiących według
Prawa przez Jw. Podkomorzyn w Obecności Koła Całey Deputacyi
Przysiągł Dnia po pudanie do Funkcyi Deputacyi na Trybunał Ko
Ronny przez Jw. Marszałka Kanclerza Deputatow to iest W Osobach Panow
Jozefa Gruszewskiego Pisarza Ziemi Zawkrzyn. z Macieja Gudzin
skiego Skierniewickiego Pisarza Ziemi Sochaczewskiego przez Swoy przybycie do Woiewodztwa do
Wiadczenie Jw. Marszałek Koła z Jw. Assessorami Obranemi
Przystąpił Litere Woiewodztwa przy zwrocie z Prawa postępien
Osob Wszystkich Obwieszczeń Złożone przyiąwszy, Powinowa
Nie Dzwonych Nastąpiło na Stanie Jw. Gruszewskiego Pisarza
Ziemskiego

Raciąż Dnia Piętnastego Miesiąca Lipca Roku Pańskiego Tysiącznego Siedmsetnego Dwudziestego.

Maxymilian Bruno Sierakowski Podkomorzy Ustwa Płockiego Sejmik Deputacki Zagajający mp

Józef Rokitnicki Kasztelanic Rypinski Koła Rycerskiego na Sejmiku Deputackim Wdztwa Płockiego Marszałek mp

Porębski SPSS z Powiatu Płockiego Assessor mp

Adam Suryczki Assessor Powiatu Płockiego mp

Jachim Pułkowski z Bielskiego Powiatu Assessor mp

Jan Dłużniewski z Powiatu Bielskiego Assessor mp

Benedykt Ostaszewski z Powiatu Sierpeckiego Assessor mp

Jan Niestrowski Dworzec Grodzki Płocki z Powiatu Sierpeckiego Assessor mp

Piotr Bońkowski z Powiatu Raciążkiego Assessor mp

Stanisław Rudowski z Powiatu Raciążkiego Assessor mp

Fabian Bęski z Powiatu Podolskiego Assessor mp

Bogd Mostowski z Powiatu Sierpeckiego Assessor mp

Jan Chamski z Powiatu Sierpeckiego Assessor mp

Constanty Mnirzyński z Powiatu Mławskiego Assessor mp

Michał Miłobędzki Komorzy Ziemi Płockiej Powiatu Mławskiego Assessor mp

Adam Chamski Podwojewodzy Wdztwa Płockiego Powiatu Niedzborskiego Assessor mp

Józef Koskowski Assessor z Powiatu Niedzborskiego mp

Item Praesens Praesens Capitulo Plocensi ad Oblatum G. Ludovici Czerminski Laudum Electionis Illustris Mei Judicis Deputati ad Tribunal Regni Comitialis in Raciąż sub Directione J. M. Josephi Rokitnicki Castellaniae Rypinensis Tmae Dobrinen. Cor. Comitiorum Mareschalis in Cto Praesens pxe Celebratt Conditio manibusq tam Jm. Maximiliani Brunonis in Moykowy Sierakowski Succamerarij Pltus Plocensis Ordinis S. Stanislai Equitis eaeq Comitio la Reassumens qm Praedicti Jm. Mareschali ac MM Assessorum inferius exprimendorum subscriptis Reproducens ad acticanae Actisq praesens Ingrossanae suscepit in Tenore sequens Assessor

Originale Cuiusq Laudi Circa Acta pseng Relictum.

In Cro Plocens Jnu Trnis Querelar et Causar tam Officij quam Exemptionum Festi Natis Sancti Joannis Bstae Judicijs Crens Capitli Plocens iuxta suam Cadentiam ex publica acclamatione in Diem hodiernam legitime Jncu F. 2da postridie Festi Scapularis B V Mariae uest die 17 Mens Julij Aõ Dni 1780.

Actum in Fundo Bonorum Kozłowko Zagoty ido in termino Condescensionis Partibus designato Feria Secunda ante Festum S. Antonij de Padua nempe die Duodecima Mensis Junij Anno Dni 1780mo

Coram Gso Petro Prusz Rudowski Burgrabio Crenz Plocen in praesentia Mfci et GG Theodori Jaroszewski Camerarii Granitialis Plocen Josephi Dicti Dziedzic Kuskowski Alberti Rudowski Francisci Kiszelewski Gregorij Kondracki et Aliorum plurimorum Illum ad Actum praesen congregatorum tum Mnlis Rgni Gnalis Brondi Pauli Przybysz de Mlice Kostyrij Auctki et Juratis Actum praesen acclamans et eius adstantibus

Officium praesens Burgrabiale ~~Condrale~~ Crenz Plocen insistendo Decreto Judicij Crenz Plocen Fra Secunda post Dnicam Misericordiae proxa hoc esse Decima Mensis Aprilis Anno praesens inter Gsum Gregorium Kiszelewski Act Abuna et Gsum Andream Gosucki Act ab Altera parte lato quo mediante Suspensa totius negotij ac processus ea in Causa Subsecuti resolutione necessaria Condescensio ad Fundum Bnum Kozłowko Zagoty Gsorum Petri Rudowski et Mathiae Starczewski Burgrabiorum Crenz

Crenen Plocen est adinventa Quibus G. Burgra
bis unius absentia non obstante praevia
de adventu sui tempestive faciendo Avisa
tione captato tempore conducendis et conde
scensuris Comportationem quorum vis Do
cumentorum Causam praesen eminentium
per Partes utrasq praevis conscribendo
Summario ac mediante Juratoria compro
batione injungendi quibus comportatis
Solutionem Summae quae et quanta cuj
et aquo provenent praestandam Sententi
andi de expulsione damnis ~~[illegible]~~ pri
Jurij ac alijs praetensionibus inquirendi
investigandi, poenas Super quo interent
irrogandi Inquisitiones Juratorias expe
diendi Juramenta ubi necessitas exposcit
lavent excipiendi calculum Scoportum
videbitur reddendum decidendi bonifica
tionem et Satisfactionem omnimodam
praestandam demandandi processum a
gnoscendi resolvendi quod se vero praetextuosa
expulsio apparuerit poenas duplicatas
super Actorea Parte extendendi totamq
~~totamq~~ hanc Causam pro exigentia Ca
justitiae terminorum ac documentorum
nihil intactum et irresolutum relinquen
do finaliter decidendi dispudicandi et Mo
derandi est injunctum cujus vel quorum
decisioni Partes utraeq ut pareant et
quiescan

et acquiescant Judicatumq patiantur, idq sub
pœna banitionis illo intermino Condescensionis
Super Parte contravenente publicanda sunt Ob
strinitæ pro quo Condescensionis termino Par
tibus utrisq quos voluerint adcitandi est concessum
adcitandis vero sub simili banitionis pœna com
parere Judicatumq pati demandatum ex Of
ficiosa partis Actoreæ requisitione factalem
pestiva per literas missibiles de adventu sui
Cursatione ad Fundum Suprascriptorum Dnum
Kozłowko zgoły Condescendit ibidq fundata
jurisdictione suam Officiosam præcustodita prius
pace et securitate publica Actibus Juridicis
congrua per vocem expressi in Actus Mnlis fund
vit et partes ut suo coram Judicio compare
ant Acclamare Injunxit ad Cujus Mnlis Accla
mationem Partibus et quidem G Gregorio Ulisse
lewski Actor pnaliter G Andreæ Gosiecki Actor
pnaliter GG Joanne Goetowski Thoma Dobrosiel
ski Alberto Rudowski Gregorio et Stanislao
Kondrachie Antonio Leszczynski pro deponendo
testimonio adcitatis pnaliter coram Judicio suo Condescensionali comparentibus
et secum Judicter controvertentibus quasdam
Partium Controversiis coram se Judicetis
exauditis Judm accingendo se Regulæ Decreti
ex quo præsens peragitur Actus Satisfaciant
Partes Decreto eodem in puncto Concessæ ex
adcitationis quos voluerint negotiumq præcep
poposcerit causæ idq in Instanti Censet et
quoniam Pars Actorea adcitationem ex Par
te sui Contra GG Joannem Goetowski Thomam
Dobrosielski Albertum Rudowski Gregorium et Stan
Slaw

slaum Kondrackie Antonium Lesczynski Ma-
thiam Zaborowski pro praesen Condescensionis
termino probando testimonio editam et per
MRGP Paulum Przybysz de Kosztery Authum et
Jurat Actui praesen adstantem recognitam
in copia more Actus praesen reponit adita-
tiq Comparitiones suas Inscripserunt pro
Judm Satisfactione in praemissis Sententiae suae
ad inventa Partibus in Causa experiri mandat
In experimendo Judm Regulam expressi ulte-
rius exequendo Decreti tenen Partes utrasq
principaliter inter se agentes Comportare Do-
cumenta Causam praesen eiusdem praevis
conscribendis et sibi abinvicem communicandis Summariis mediante etiam super
realem eorundem Comportationem Juratoria
comprobatione Statuit idq in instanti et quo-
niam utraeq Partes in Satisfactionem Senten-
tiae suae Documenta eadem per summarias conscri-
pta comportarunt et eadem sibi abinvicem com-
municarunt proinde adhaerendo legi comprobent
in eam Juris Rotham prout haec Documen-
ta realiter comportarunt nihilq in praejudi-
cium Pars Partis celarit ad Imaginem Cruci-
fixi Christi Domini ideo in instanti et adeo Mrtis Judis in
pronuntiandam Juramenti Rotham praestite-
runt eadem Partes videlicet G Gregorius Kisiele-
wski Actor et G Andreas Gosiecki Actor in eam Juris
Rotham per Judm suum de promptum et per
Mrtem pronuntiatam qui attento Juramento sa-
tisfecisse hasce Partes Sententiae suae Judm declarat
ulteriusq Causam praesen prosequi Jubet In
prosecutione licet quidem G Andreas Gosiecki
Actor reposita ex parte sua Contra G Gregorium
Kisielewski Actor maatione sua In Castro Plocensi

Terra

Feria sexta ante Festum Sanctae Margare
thae V et M in anno Dni 1767mo de nulli
tate donationis super sortem Bnum Kosto
wko Iggoty per se Cito in rem acto recognita
ac si de nullo dato et accepto sub seculis
facta remissionem totius Causae praesens ac si
cognitionem sapientis ad Judicia Terre
Stria Plocen in proprio districtu celebran
da decernendam concludit, cum tamen
praemissa Mandatio expressam donationem de
actu ejus non explanat, Judicium quoque an
de eadem Donatione vigore cujus Pars Acto
hanc se Possidebat sortem de qua se ex
pulsam Infert, praesens Obloquitur ma
nifestatio se nullo modo Informari valet
sorsque praemissa resonantibus documen
infra exarandis per utrosque tam Cito quam
et Acto Ob G Baltasaro Gosciecki Jam abre
signata esse probatur et Constitutio Anni
1768 si non intrando in Cognitionem Juris
Causam expulsionis ante omnia vult esse dis
judicandam quocirca Judm amputata remissione
uti indebite et Contra legem per Cito affectata
Ulterius in Causa Partibus procedere mandat
in procedendo Siquidem ex Comportatis per utrasque
Partes documentis Judicio suo plane deducitur
in anno 1744 die 30 Junij in Civitate Plock in
ter G Andream Gosciecki Cito ab una et G Alber
tum Lutomirski ab altera parte contractum
respectu obligationis sortis Bnum Kostowka in
summa Ducentorum Tymphon ad unum Annum
initum et Confectum esse eundemque G Andream
Gosciecki expresso G Lutomirski praefatam sortem
cum subdito L Joanne Coram Actis Breney Plocen
Feria 3tia in Cratno Fti SS Petri et Pauli Aplor eodem Anno invadiasse
testante

testanteq autha in Cro Plocen Tra 6ta post Flum
S Andrkae Apli in Anno 1746to resignatione
hanc Sortem G Gregorio Kiselewski moderno
Actu vendidisse subsequenti vero tempore nempe
in Anno 1751mo ibidem Tra 4ta post Festum
Visitationis G V Mariae Nlem Catharinam Umie
rzyska Primi Ord N Joannis Pruski Secundi Ord
N Alberti Lutomirski tertii protunc Voti N An
dreae Janiotkowski contem Suo et Nlium Franci
sci Mathiae et Urnulae Lutomirskich Filiorum et
Filiae Suorum Minorennium prae Nli Paulo
Ligowski Inscriptionem Suam Supra expressam
Super Summam Ducentorum Tymphi in Sorte Bona
praesen Kozłowko modo obligatoria assecuratam dum libera Intro
missione ad eandem Sortem cessisse hocq Ipso
Anno ibidem Sabbatho Ante Flum S. Mar
garethae V et M. eandem G Paulum Ligowski G G An
dream Gosciecki Antecedaneum et Gregorium Ki
selewski modernum protunc ~~haeredem~~ expres
sae Sortis haeredem de transfusa Sibi Ducen
torum Tymphi Summa Supra adnotata Ducesse
tasse imo Jus Suum Inpersonam Actu persolventis
transfusisse in Anno vero 1764to ibidem Fe
Secunda post Flum Divae Annae Genitricis G V M
riae Nlem Cunegundem Kiselewska Ord N Jo
annis Leszczynski RCV Ipso Gregorio Kisele
wski Actu Summam Centum Tymphorum cum
visione per Actu Ei Scripto assecuratam
praecommisisse tumquoq G Andream Gosci
Actu in reliquo pretij pro praedicta Sorte consti
tuti Summam quingentorum Tymphorum G Thae
resiam Gosciecka Sororem Suam Germanam Actu
Contem concernentem detruncasse G autem
Kiselewski Actu recompensando expressum Sor
tis ejusdem pretium Summam eandem Quinge
tonum Tymphi Actis Crenen Bobroinicz Inscripti
Jamq p

Jamq post tantam expressam transactionum
respectu hereditatis sortis hujusce subsecuta
solidationem G. Gosciecki Actor coram Actis Crenj Plo-
cen. Fra 2da in vigilia Festi S. Joannis Baptistae Apli et
Evangelistae in Anno 1766to contra G. Kisiele-
wski Actor ratione levationis summae cum prae-
sentatione jurisd. manifestasse posterioris vero
paulo tempore praefatum G. Kisielewski Actor
de memorata sorte testante ibidem Fra 4ta
post Flum S. Mathaei Apli et Evangelistae
in Anno eodem contra huncce G. Gosciecki Actor
interposita manifestatione expulisse adstatimq
post subsecutam sui expulsionem G. Kisielewski
Actor cum G. Gosciecki Actor de expulsione sui decer-
nendaq ad praefatam sortem reinductione reso-
nante condemnatione In Judicijs Crenj Plocen.
Fra 2da post Flum Visitationis G. V. Mariae
in Anno 1767mo ex parte praelibati G. Kisie-
lewski Actor super G. Gosciecki Actor obtenta et pu-
blicata litem movisse, stanteq eadem lite
G. Gosciecki Actor edocente manifestatione In Cro
Plocen. Fra Sexta ante Flum S. Margarethae
V. et M. in eodem Anno contra G. Kisielewski Actor
de nullitate resignationis cujusdam super sortem Brum Ko-
zlowsko Zgagty in rem toties dicti Actor subsecutae in-
terposita praemissam resignationem In Anno 1746to
prout supra adnotatum est factam post decursum
viginti unius annorum subsecutamq de memorata sorte
Actor expulsione modo primum vitiasse enarran-
teq Autha ibidem Fra 2da post Dnicam Oculi
Quadlem in Anno 1768ta recognita donatione
Eundem G. Gosciecki praemissam sortem G. Baltasa-
ro Gosciecki resignasse Subeodemq Actu ibidem huicce
G. Baltasarum Gosciecki de summa centum quinq. Tynpha

ex mag[illegible]

ex majori summa Nongingentorum quinq Tyn
phorum vigore Contractus pro pretio sortis ejusd
constituto restanti acquietasse eodq anno hunc
G Baltasarum Gosucki explanante autha per
Mnlem RGP Paulum Przybysz Sabbatho ante
Festum S Margarethae V et M relatione
in hancce sortem officiose intromissum esse
tamen eundem G Baltasarum Gosucki iterum
cum G Gregorio Kisielewski Acto contractum
respectu resignationis ejusdemet sortis iam
perse a G Andrea Gosucki Acto jure haereditario
quaesitae in Dembsko Die 13 mensis Julij
anno vero 1771mo inivisse hoc autem con
tractu G Gregorium Kisielewski Acto causam cum
G Andrea Gosucki Acto expulsionis sui de memo
rata sorte sibi reservasse eodq anno in Castro
Plocen Feria 4ta in Vigilia Festi S Jacobi
Apli G Gregorium Kisielewski Acto autham
resignationem in rem G Baltasaris Gosuc
ki super memorata sortem recognovisse
sub eodemq actu ibidem Kuncee G Kisielewski
Acto eundem G Baltasarum Gosucki de sum
ma Nongingentorum Triginta quinq Tynf
pro pretio hujusce sortis constituto con
dictata quietasse in recompensam vero prae
missae quietationis sub eodem actu ibidem G Baltasarum Gosucki
G Francisco Kisielewski Filio Acto summam
eandem Nongingentorum triginta quinq Tynphorum
quemlibet Tynphorum triginta bito Grossis
numerando modo simplicis debiti Inscri
pisse sed G Franciscum Kisielewski ad sta
tim sub eodem actu ibidem G Gregorium
Kisielewski Autorem parentem suum de summa
prima quingentorum Tynphorum actis Oren

Bobro

Bobrovnicen in cum dotis post Ob. G. Theresiam
Gosicka Matrem suam sui autem Parentis
Contem levatae per praefatum Parentem
suum Inscripta, Altera Trecentorum Tymphor.
Contractu Sponsalitio per praedictum Paren
tem eidem Ob. Matri suae adscribi declarata
tertia Centum Triginta quinque Tymp. ad rationem
Portionis Patronimicae post Ob. tata ejusdem Paren
tis Ipsum Concernere debito acquiescasse
proinde Judicium quo ad Cathegoriam praeten
sae per Actum in praemissam sortem reinductio
nis siquidem haec sors post subsecutam
expulsionem Actum iam per hunc Actum in re
Ob. G. Baltasari Gosicki ut supra expressum est
resignata esse probatur eademque sors Successoris
ad praesens Ob. G. Baltasaris Gosicki est sub
iecta Dominio In ~~comp~~ non posse eandem lu
crari Judm declarat quinimo praefatam Actoream
Partem quo ad hanc Cathegoriam
incompetenter agere adinvenit nonnisi
quoniam supra expresso inter Actum ab una et
Ob. G. Baltasarum Gosicki ab altera parte
resignationis hujusce sortis contractu Jus G.
Gregorius Kisielewski Actum Causam ratione ex
pulsionis iam per se Cum Actum ceptam reservasse
ostendit etiam supra connotatis documentis Ju
ad rem Jus in re Jusque de re ~~sufficiente~~ sufficienter probat
ideo Judm in Ordine intelligendae praetextuosae
aut non expulsionis tum et in seorsum Cathe
goriis videlicet praetensi Calculi bonificationis
praetensionum Attentatarumque Violentiarum
necessariam esse Inquisitionem per Partes
utrasque ad Contentam termini et Mandationis
tam in deductionem et probationem quam etiam in emunda
tionem et

tionem et reprobationem per sextestes instan
tanee educendam censet et additur Mnlis Ju
dicialis ad pronuntiandam Juramenti super
in corruptionem testium Rotham Parti utriq
idq in instanti praestiterunt hocce Juramen
tum utraeque Partes Rotha per Judm suum
de prompta flexis genibus ad Imaginem Cru
xifixi Christi Dni in facie Judicij sui post quod
praestitum Juramentum Judm statuit quaesitum Partes utraeq interro
gatoria conscribant eadem communicent et sub
scribant testes inducant et Inquisitionem suam
educant et quoniam utraeq Partes interro
gatoria conscribserunt eadem communicarunt et sub
scribserunt testes induxerunt et Inquisitio
nem suam eduxerunt proinde Judm satis
factione sententiae suae adinventa ad lectionem
eorundem condescendit quibus lectis et per
singula puncta diligenter trutinatis examinatis
q liquidem et ex eisdem Inquisitionibus sat
lucide Judicio suo constat Q Gregorium Ko
scielewski Jus haereditatis sortis Brum Rotha
who Eggoty ille quapropter expulsione praesens vertitur
causa a Q Goscicki Actor quaesivisse rigoreq re
signationis hujusce sortis eamq per spatium
multorum Annorum et prout actus expressa
resignationis et actus interpositae de expul
sione manifestationis enarrant plusquam
viginti annorum pacifice possedisse post
determinationem tam longe possessionis Actor
temporis Q Goscicki Actor Q Kiscielewski Actor
in campum ejusdem sortis invasisse injustas
contentiones excitasse laesisse ad extremum quo
vi et potentia sua arantem Actor condescendere
stimulasse et de facto depulisse post haec pera
cta totam

cta totam eandem et integram Sortem cum Sub
dito occupasse et in usurpativam Sui possessio
nem apprehendisse et per annos Duos in posse
ssione Sua tenuisse agros ~~tallis~~ tam praedicales
quam et L Joannis Wesołek in praedicta Sor
te locati Subditi colluisse et consemitasse fructum
q et proventum ex Integrali Sorte participasse
eidemq Labso Joanni nescitur quomethodo no
cte sera Tria Pecora intercessisse et eadem ad
villam aliquod millianum distaz abegisse
hunc autem L Joannem post Subsecutam
Actu expulsionem receptionemq per Actu agro
rum ac Interceptionem Pecorum brevi tempo
re aufugisse et reliquas res suas et Inventaria
non nulla dispersisse non nulla secum interce
pisse et abegisse post decursum quoq duorum
Annorum ab actu expulsionis Actu usurpa
tivae Actu possessionis eundem Actu hancce Sortem
prout Documenta In Judicio suo comportata
explanant Ob G Baltasaro Gosiecki nullo
Jure haereditatis praelibatae Sortis gaudendo
resignasse et ab eodem tempore utrosq tam
Actu usurpativum Juris datorem quam et
G Ob Baltasarum Gosiecki ab eodem nullo in
fundamento Jurisquaesitorem per tres annos hancce in Si
mul possedisse Sortem, non nisi in determinato
trium Annorum Possessionis Suae usurpativae
Ob G Baltasarum Gosiecki nullum transa
ctionis Suae cernenq fundamentum Jus haere
ditatis a G Kisielewski Actu ltimo haeredo pro
re Sui quaesivisse sed tamen in Contractu resi
gnationem

gnationis memoratae Sortis G Kisielewski
Actor Causam In Judicio Crenz Plocen ratione
expulsionis Sui cum Actor inhoatam reser
vasse quo circa Judm pro tanta ejusmodi deme
morata Sorte per Actor actoris expulsione lucide in Judi
cio Suo deducta quod tot scriptas leges contra ipsa
procedendo violare est ausus quod Securitatem
domus ejusdem legibus privilegiatam rumpere
studuit quodq Actor de proprietate ejus exulem
fieri conabatur non posse evadere poenas crime
nales et personales Judm arbitratur et li
cet Severas majoresq constitutione expressa
promerere videtur poenas Judm tamen ejus
misero attento Statu super reliquo proprie
tatis ejus non ~~scire~~ Sciendo ad minores condescendo ut Autem ca
teri asimi arceantur facto decernit Quo
tenus Jd G Andreas Goscicki Actor Turnim Cas
tri Plocen Superiorem pro Feria Secunda post
Flum S Bartholomaei Apli Anno praesen pro
xime incidenti in eat eandeq Sessionem Tur
ricam per Spatium trium Septimanarum
~~continua~~ sine intermissione continuet et ex
pleat nec non in egressu de Turri poenam Se
cuplicem Quatuordecem Marcarum Pol
ad manus G Gregorij Kisielewski Actor coram
Officio et Actis Crenz Capitis Plocen Sub ~~pe~~
poena Banitionis tam quo ad Non Solutionem
Marcarum quam quo ad non Sessionem Turri
circa Maationem faciendam publicanda
~~Judicat et Judicioq~~ Suo ejusdem poenalitatis
per medium juxta praxim Juris Solvat et reali
ter enumeret quo vero spectat Calculum deme
morata Sorte per Actor praetensum Siquidem

Jusque

Inquisitiones In Judicio suo educta plane est
Deductum post subsecutam Actae expulsionem
Actae per quinque Annos proventus ex praedicta
sorte participasse statuit propterea Judm qua
tenus Jdem Actae Quotam sexaginta florenorum Pol. in vim
Calculi ex moderamine Judicij sui adinventam
pro eodem termino egressus de Turri et subri
gore ut supra G. Gregorio Kisielewski in effe
ctu exolvat et licet Jdem G. Kisielewski Actae
taxam pro Labso Joanne Wesołek Aufugo
subdito a Actae pro re sui adjudicandam con
cludit bonificationemque interceptorum per Actae
ejusdem subditi pecorum sibi decernendam
exposcit et ejusdem suae praetensionis rege
strum per se subscriptum in Judicio suo reponit Quoniam
autem Jdem G. Kisielewski Actae sortem hanuc
cum subditis cunctaque eorum proprietate ita prout A. G. Goscicki Actae quae
sivit attestante resignatione sortis hujusce con
tractu inter eundem Actae ab una et Ott. G. Balta
sarum Goscicki ab altera parte initio et confecto
Ott. G. Baltasaro Goscicki in eodem met statu ab resignavit promit
Judm hac in Cathegoria praetensae solutionis
Injungendae taxae et bonificationis Inven
tariorum L. Joannis, Judm G. Kisielewski Actae
incompetenter agere sententiat pro Jdem Judm
decernit quatenus G. Andreas Goscicki Actae Insu
blationem trinarum Condemnationum pro nunc
quidem tra Ida post Hum Visitationis G. V. Ma
riae in Anno Dni 1767mo In Judicijs Crem Plocz Altenus vero intermi
no Condescensionis In Fundo Praesez Bnum Korto
wko Zagoty Feria Quinta post Hum Visita
tionis G. V. Mariae Anno Dni 1779no agitata

Coram

coram Actis Crenz Capitl Plocenz Sabbatho post
Ftum Scapularis G V Mariae anno eodem obla
tuatae tertiae denique in Judicijs Crenz Capitl
Plocenz Fra 2da post Ftum Scapularis G V
Mariae anno ctis 1777 Jnio omnium ex par
te G Gregorij Kisielewski Acto super G Andre
Gosuchi Acto in Causa praesenz obtentarum
et publicatarum tum quoque et pro Contraven
tione Decreto Crenz Plocenz Injunctae Condes
censionis ad praesentia Bona Kosłowski Fra
2da In Crastino Festi S. Andreae Apli 1777 In Cau
sa nunc decisa lato Poenam Quadruplicem
quatuordecem Marcarum Pol Parti Acto
reae proterno supra expresso Egressus de
Turn et sub simili rigore judaicoque super medium exolvere obli
gitur Decreti praesentis Vigore

Petrus Pruss Rudowski Burgra
bius Castrenz Plocensis Judex Condescensorus

Offrm praesens Crenz Capitl Plocenz ad oblationem Gnosi Gre
gorij Kisielewski Decrum Condile in Fundo Rer infer
ius explanandum Inter Partes infrascripto per Offm Bur
grabiale Crenz Plocenz p lato manuq Ejusdem Officij Bur
grabialis Subscripto reproducenz ad acticanae actis
praesenz Ingrossanae Suscepit in Tenore sequenz In
seratur originali Ejusdem Decreti Circa Acta est
relictum

In Crno Plocenz Fra 2da pt Fm S. Bartholomaej Apli pxa
Scilicet Die 28. mensis Augusti Ao Dnii 1780

78

Actum In Fundo Bonorum Hungbi Cenobentis Feria Sexta In Cno Festi Sancti Laurentij Martyris Sili ut Die Undecimo Mensis Augusti Anno Dominj millesimo Septingentesimo Octuagesimo

Coram Nuno Mathia Antonio Panzenelli Burgi Cenobij Plebis In presentia Generosum ac Nobilium Thome Kowalenelli Plebis Gabrielis Pielbenelli Ispo grodine Burgi Cenobij Francisci Lochowelli Joannis Gaziowelli Adami Gallowelli Antonij Gaziowelli Francisci Mielnelli adalias Slawnar Nobilium ad actum presens Convocatorum nec non Aliis Spectabilibus Domi Alexandro Czernelli de Legonali authe et jurati actuj presens Cadstanj et cenobij acclamatore Offic Supranenium Burgi Cenobij Plebis Cenobie In Fundamento Dicti Cenobij Plebis de actuque Instro Plebis In Tmo Querelarum et Causar tam Officij quam Exemptionum Festi Nativitatis Sancti Joannis Baptistae Judicij Certi Capitanei Plebis pieta suam Cadentiam et Publica acclamatione In Dicm Indemnam Legitime Incidens Feria 2da Festibi Festi Sepulturis Beatissime Virginis Marie Incidit Die Decima Septima Mensis Julij Anno presenti Inter Nuno Franciscum Gaziowelli et Mariannam Chrinelen Conjugis absentem Nuno Hieronimum Lochowelli et Annam Mariewelen Julij Cenobij pte abatem probatis Quo mediante Dicto Cenobiennio Generosum Matheij Hrynchowelli et Mathie Panzenelli Burgi Cenobij Plebis ad prenominata Bona In actu Contenta Hungbie Cenobentis Capitalis semper est determinata cuggi Dicto Cenobientium est ut Judex Officij Burgi unitis absentia non Obstante presentia de adventu cuj temporis faciens assistentia mutuo Pactum sumptus Cenobiendi Cenobiennio Comperfationem Contractus Tenutarij ac Inventarij statutis Injungant De cadentijs Injurijs Damnis singulisq pretensionibus Litium atq Litium utriusq Inquirent Investigent Inquisitiones pro opportunitate negotij Expediunt Jura ubi neapse Juxta Equipant penas super quo Jurant Progent Cnos prestigant, Rigns Durchnurs Amentant, beneficentiam pretensionum cuj et aquo provenerit meritum Demeindent, pstisq in Omnibus et Singulis pretensionibus pro juxta et aquo ac Contenta Cnorum Litium utriusq finaliter Decidant, Dirijendiunt et modernitur aquis vel quer Decisionis Litis utriusq pene et cuquiescere ac Judicatum pste subpenis Banitionis Silo In Cnos Cenobis super Jure Contravenient plebiscitum Debeant ac teneantur alias Dicti Ebq prenisis Juribus in se enarratis et Requisitione Litium utriusq ad prestata bona In actu Contenta vigore literarum avitoriarum pro Dicti hic vitra Determinato Cenobiendi ibidq Cenobiendo Judicationem suam Officiosum prestabita prius pace et Securitate Publica Civitatis Officiosa Servari solita Legg Cautis fundavit Quo fundatis Judicationis Jure ad Juxta Cenobiennio Comparitionem predicti Alij In tacta Cenobientia acclamare mandavit Quo In Cno acclamatorio pstibus et Quia Gg Francisco Gaziowelli et Mariannae Chrinelen Conjugibus et quia Cenobientia In apice mentionatis

stis

et Citat pltr Guris Hyacyntho Zochowski et Anna Krasnowiewska Conjugibus et Quiq Conte in apia manti Citat et ad pltr Coram Offic pmeuens Burg Cendle Compar ens et eorum Judic Contradicentes quarum pretium Contradicentium Jn Judm eorum Jnducta Eandem Offm pmeuens Exequendo Regulam Dni vicepis pmeuens peragitur cautio Integra pties Utriusq Comperiare Contradictum Inter pties Jnitum et Consti tum Jno Intuitu num status Benes Jdi in instanti Consist et Duo rium Jn satisfactionem sententiae Officij sui Pties utriusq Contractus Jnbinis Scriptis unius cujusq Apertine Exhibit Jn Registrie Curiae Dni 20 mensis Junij Anno Dni 1777 inst et Consist Comparuit Pro de satisfactione Dni pmuncti Comperta Dnis cujus Contractus et adinventa Jntibus Experiri mandat Jn Experimento ulteriori Curiae Pties Contradicentium Coram Officio suo Jnducta Eandem Offm pre sens Burg Cendle suspensa tantisper revolutio ne Status pretes ad Juvertigatio nem de cujus Examinatis et rursum examinand minister cujus Cognit se se Contulit Dna peracta Ruizione ad melius rem Sufficientiorem Officij sui Jnformationem negotij Eandem Dnam Inspiciendam pro pter utriusq Eductiones Jdi in Instanti Comiet et audiitus Michael Cialit ad promuntiandum Justi Rotharum super incepto pro ductum pties Utriusq pertinent hoc Juramentum pro quo pro ductum Statuit Quatenus pties Interrogandi na Comparent, Conscripta sibi ab invicem Communicant et Subscribent Testes Jnducant Inquisitionum suarum Pari Numero Tantum Edicant Jdi nihilominus Interrogandi Curiae presentent ut ab invicem Communicarunt, et Subscripserunt Tandem Dno rum Offm pmeuens Burg Cendle altum Juramentum obligatio nis sibi et Pties Utriusq Totaliter et Juvertigato ut mi verno tempore mensis nunc Expedire non valet Idco eorum Cendis in aliud Tempus rebellet et Tabula Jn Crastinum Festi S. Bartholomei Apli in Anno pmeuens proxime venturum cum Omni reverentia et Silentio et Cum paratis Interrogandis Conscriptis et per pties subscriptis ac eorum Cum potestate alias Jd Burg in Dando spacio ad prorogat limitat et Differt Contravenio Curiae Subditus tum Originaliter eorum agere quam Dependente Testimonio Edictali sine quavis Edictali re Comparendi per emplarium Nicholai minus pties Jn Anno ex limitatione pmeuens Jnterrogatorium Libera et Contractum Comparent ad mandatum Dni Georg Robere

Mathias Starczewski Burg Cens Plocensis

Tandem In Trio Hodierno ex Limitatione per Offm suum Jud. prodi
tionem Determinata resumpta sua Jurisdictione Nempe Fena
lia In Crio Festi Sancti Bartholomei Apli sitiuat Die 25 mensis
Augusti Anno Dni 1780 Presens M.cus Jnuri tum Nobilibus Jacobo
Christiano Pillatorio Remigio Thoma Lovaluelli Mathaeo
Lesourtli Boerg Gabriele Pillatorio Vipogg Burg Cive Urbe
Pillatorio Parisiano Lucatholicho Jacobo Egidio Thoma
Henrybii Francisco Zacharelli aliisq Jnuris Nobilibus ad
altum presens Congregat nec non Mli Dni Jnati Prindo Vnum
tio Aulamaris Collegiy Noyalis cuthō et jurat. cuius Jure
Dictang et cum dulamine Offm Jntrauerum Crig Boerg Bur
grabiatus In Virtute Dni Crig Boerg supra in Limitatione
Expsi seu ejusq Limitationis Exequutione Petium utriusq
ad pmissa Bona Henrybii Cenobii in actu Commotat. Offuire
Cum Suprascriptis Nobilibus ac pmdicto Mli Condescendit Jti
dem Condescendendo Jurisdictionem suum Officio. pmunit
dicta prius pure et sanctate Publica circa actus Officio. ser
vari solita voce Mli Jundauit Qua fundata Jurisdictione re
pta ad Juscribendū Compertū rem suum Officium auda
mare fuit Quo In Trio audamatorio pntibus et Quid. DD
Francisco Jacobo Jacobelli et Mariamna Thomelia Conjugibus et Quid.
Cente In Aptia maritis acti et Citati pltis DD Hieronimo Zacharelli
et Anna Hieronimella Conjugibus et Quid Cente In Aptia maritis Ct
et aud. et Citat pltis Coram Officio Jnuri Condit Comparente etc Offm
pmeum Burg Condit Exigendo Regulam Dni In Limitatione
supra exarata Expsi in cuius pmeum paragitur actus Siquid
In Limitatione Suspensa resolutio totius negotij resultq fundet
Intercepit In majorem Elucidationem negotij in Omnibus Circum
stantijs Inquisitus Edmeneg est Determinata Juncta per utriusq
pntis Superius exemplū rem Tenium pmissa Interrogatoria
Comina Communicata et Subscripta Comparitatq eorum Jnter
rogatorium Subscriptorum et Decumentorum Ut Assignata
Illuino Officium pmeum statuit Quatenus pntis utriusq pmissa
Interrogatoria Comina Communicata et subscripta Comparitatq
In Curiarum Tandem In Satisfactionem sententiae Officij sui
usq pntis Interrogatoria Comparuerunt et Officio ad Examinandū
Testes Procurarunt Offm pmeum Inquisitus Quatenus Testes

Jnduant

Indicant Inquisitionem suam Seri Numen Testium Educant P
In instanti Testes Induxerunt Inquisitionem suam Seri numen
Testium Educunt, p quam Eliud Inquisitionem Offm pmen
volvendo Suspensionem in Antonio Tmo Limitaltoni Jud
Litis Inquisitionum per utramq; partem in mutuis assentib
& dutarum Condemnit Quibus Litis et mutuum Deliberatione
perpimis Discussis ac Tutinatis Quando Quid et Computato
Contructu Tenutorio in Loco vbi Crux olim ē 20 Junij Anno Dñi
1777 Inter modernas ptes Jnito et Consulto Cum Inquisitionis
et Quid Quo ad actuatum Jnser Gaetanus Cochourlie Consignum ang
Cochourlie Cenyi Institut Contat & Franciscum Gaetano
& Hieronymo Cochourlii Totum suam in Bonis Hereditariis
ti Cittam prosumma Decemginta Florenj Sol quoque Anno solvi
Cum Omnibus pmemoratis ac adhuc Inventarijs et data
Supellectili Domestica In Triennalem Tenutarium Respici
nem Dimisit, aria Expirium ejusq; Respectionis res nonnulle
Juxta Inventarium status non Extradidisse, pro & vero dictus
nicolaus Gaetanus Cochourlius advenienti pretum & Gaetano
urlii Hodie existenj & dicto nicolao Gaetano ad, Quando suam
Auillam abinitio cum vitus et Contentus non Existere Instetit
Denuntiis et Capitibus Omnibus sibi decernitis Denuntiis Gae
de Hieronicolao Cochourlius & Gaetano urlii tenuto alibi petunctu
suam Contum et ab Expellat, quatinus aupt & Gaetano urlius
utriq; Lesis Dissimasse & vero Cochourlii manutum Con
sunt in Rejore pro tenuisse stante ejusq; Respectione Tricen
Senatus per Dnos Armis agens non Sequutus alicujus Juven
rientius Inquisitionibus Deductas percipisse pro his diebus pro
gressibus non posse eosdem & Cochourlius Evadere pretas an
Sentiat Statuens Quatenus & Anna de Hieronicolao Cocho
urlius Coram Tarium Curia Locum superiorem in et pro Tri
secunda p Fm Sanctæ Catharinæ Virginis et Martyris vilm
presens Judicem Ingrediatur eamq; Respectionem Tricen
sputa Tenum Diem Continuet et Expleat nec non in Ex
gressu Dictum & Cochourlii maritus Intendendo Citand
suam penam Simplicem Quatuordecim Marcarum & Coram
Officii et alijs Citq; Vocatq; subpœna Omnis Citra mandatum

Finibus

293

In istis Causis Publicanda ~~citandis~~ ad manus et Quietationem
J. Gziowulli manu solvat et realiter exument Pro Jre J. Lochowulli
tractus J. Gziowulli Annus Quatuor et Anatum unam in Inven
tario status Specificat et aria Expiriam Possessionis non Extradet
Extudat vlg ad primam ejus Regni citationem subpena brevis
Jnjunctis et proximis Gradibus pro Contravento non publicando
duo vero Spectat pro J. Franciscum Gziowulli a J. Lochowulli
pretiosam solutionem Quota Viginti Florenorum Pol et triennali tenuta
retenta Quoniam J. Lochowulli ejus Pretensionis J. Gziowulli
Specialis et totalem Summam Juris tenutis provenientem exol
vere ~~es~~ Jnfert Quem Gziowulli super realitatem ejusdem Quotae
sibi Debitae ad Juratum seu Tabet Pro de cui pitationem Genee
J. Gziowulli citi propiorem adivenit ~~succedendo~~ Jr eum Rothum
prout ipsi Quota Viginti Florenorum Pol extenuata provenientia
J. Lochowulli Juste ad Solvendum Debetur Deo et Sanctae Eccle
sti Papiorum ~~m~~ premisis adjudicare et adjudicatur Mlis Judicio
aspectuo ad pronuntiandam Juris Rothum praestitit hoc Jus
jurandum Jre J. Gziowulli Rotha suprascripta per Officium
ipsi ulterius pta duo attento Jure statuit Quatenus J. Hiacynthus
Lochowulli praemissam Quotam Viginti Florenorum Pol more Juris
civili pro Tribunali suprascripto Egressus deturpet subrogari eidem
Coram ejus actis ad manus et Quietationem citatum Gziowulli
vocatum J. Franciscum Gziowulli Evolvat Lustra quatuor tres
Marcas Pol per primam Citat pti ad Curiam solutionem summae
praedi Juris solvendae. Quo vero adultratum J. Lochowulch
Conjugum Cum J. ~~Gziowulli~~ Gziowulli Conjugi Jnstitutis Quoniam ex Regni
citationibus et Suprascripto Contractu simul apparet J. Fran
cum Gziowulli Citat J. Hiacynthum Lochowulli certum annum
Jn Bonis Hungrici Gziowulli citi Contractu Tenutario supra
dicto Dato eiusdem Jn Triennalem Tenutionem Possessionem
Cum Omnibus Edificiis ac Praeminentiis ejusdem cuiusq; Jnven
tariis et rebus mobilibus ac Volatilibus Domesticis Jn Jnven
tario status specificatis tantummodo non nullis ejusdem
Dimissis status eidem Possessione Tenutaria Tabernaculum
per J. Lochowulli in Edificio possessionis ejusdem citati
voluntarie Expulisse Compertum ejus ex Possessione Vacuus Duas

Antrad

Contractu Dimisus recipisse, et cum Duabus Septimanis Ditionisse apud
tum Agros Violenter reptis et Vinus retinuisse, pariterq similiter
Contractu Dimisum in primo Possessionis Anno recipisse, et non Extra
Dictis, dum Quellis Quatuor volenter sibi pollenti Insum pariter
Sancti Lochourtz recipisse. per utrasq; GG Gzeiowskie Consors G Lochowska
Contum Curia Principa Opponing Curiae Diffamasse per Contum, cum
G Lochowska pro Capite ampiens In Curam protraxisse Conquisi
Et Tabernatorem de Domo G Lochowski possessionis subrick Expulsum
in Domo G Lochowski Conquisisse Semi vulnerum volusse Sepe
Sepius GG Lochowskie Curiae Diffamasse Dignitatibus calumnia
G Lochowski maritum ad multoties Conquisisse Conversantes
Ad Colapsum perduxisse In Curam protraxisse In Ducium Ire
Dissuasse Continuo In Possessione Tenutaria ejus G Lochowski
impedivisse alias q Inventientis Inquisitionibus Ducalib
percepisse probis itaq; prerogativis ac alijs Inquisitionibus
Ducalis non posse eisq GG Gzeiowskie Evidenter probari
Sententiat Impingendo Quatenus Jus GG Gzeiowskie Consors
eludendo his suis temerarius causus Turim Castri Quare
Superiorem se et pro Feria secunda Festi Sanctae Lochae
trina Virginis et Martyris in Anno presenti Evidenter Impu
diantur eumq; expensum Turri cum et Quiq maritus pe
tio Duarum Septimanarum Curiam vero apud Principem
rum Sine Interruptione Continuent et Expleant pariterq
In Expressu dicturi Maritq; eq G Gzeiowskie Maritus tam
prius quam Intercedendo Contum curam subrick pariter
Duadruplicum Quaturdecim Marcas Sol Curam Assignet
actis Cancellarie Regni sub pena Bonis Curiae mulctandum Im
Ibiq; Juramq; Publicum admanus et Quitationem G Lochow
skie maritq; Evolvat sin alterum, Nicolaum nus Jo
Gneus Franciscus Gzeiowskie pro Fisco stante Possessione
G Principis Lochowskie per se modo Volendo Collusio
ex Certo, Quotam Florenos Sol octo Polos non pro Tuitione
avenis per Duas Septimanas apud Curiae dictorum Quotam
Florenos Sol utrasq; quotas ex moderamine
Officij sui Burgo Cracovie adinvenda pro Fundi expensa
per G autem Gzeiowskie maritum Summandas pro pilis Curiae

Suprascripto Eggressus Dictum modo quo supra et sub rigore eidem exolvat Reliquas vero Partium pretensiones eidem Ab invicem habitas et usurpatas mutuis partium pretensionibus Bonificandae et Compensandae esse vult ac Declarat tum mandatores quasvis et protestationes Conc. se vicissim Interposito excoc. negotio emicantes Cassat et mortificat in praemissisq. Omnibus perpetuum utrisq. partibus Imponit Silentium Decreti praesentis vigore

Mathaeus Krzywkowski Dr. Plocen. ppria

Mathias Antonius Starczewski Burgr. Crenz. Plocensis ppria

Officium praesens Crenz. Plocen. ad Oblationem Gsi Francisci Gąsiorowski Decretum Condle infrascriptum in Bonis inferius nominandis per officium Burgrabiale loci praesen. inter ptes inferius exaradas platum manibus ejusd. officij Burgrabialis subscriptum reproducendum ad acticandum actisq. praesen. ingrossandum suscepit in tenore sequenti / inserat. Originale ejusd. Decreti circa Acta relictum.

In Crō Plocensi Tra tertia post festum Sanctae Catharinae Virginis et Martyris proxima scilicet die 28 Mensis Novembris Anno Domini 1780.

Decretum Condlei Jn
Funclo Bonorum
Henrykie Czerwonki
Protato
1780

Actum In fundo Bonorum Kuskowo Bogusędy et Rychar cice Gnaty Fra tertia post Festum Sancti Mathaei Apostoli scilicet die Vigesima Sexta Mensis Septembris Anno Domini Millesimo Septingentesimo Octuagesimo

Coram Gso Petro Rudowski Burgrabio Castrensi Plocensi In praesentia GG Simonis Parentis et Francisci Filij Kokoszyńskich Hiacinthi Przedpełski B C Plocen Petri Cieszewski Stanislai Czachowski Antoni Bojanowski Kochi Kuskowski et Alionum plurimorum N lium ad Actum praesen congregatorum Mnlis Rgni Gnalis Prowdi Mathiae Woythowski de Czarnomino Authi et Jurati Actum praesen acclaman et eius Adstan

Officium praesens Suprasensum Burgrabiale Coren Plocen Condescensoriale Insistendo Decreto Condescensoriali In fundo praesen Brum Kuskowo Bogusędy et Rychareice Gnaty Fra Secunda post Dominicam Jubilate nempe die Decima Mensis Aprilis Anno Currenti 1790 per Judm Terrestre Zawskren Notariatus mente Decreti Tribuna

ti Tribunalitij Regni Petricoviensis Fra Sexta
postridie Festi SS. Simonis et Judae Apostolorum
die idest Vigesima Nona Mensis Octobris
Anno elapso 1779no lati Inter G. G. Thae
ressiam de Kozłowskie primi Ord. G. Casmir
Kuskowski secundi Adpraesens Voti M. Jo
annis Podowski Thesaurarij Racigsien
consortem et Cum eod. Marito suo Insepera
tione existentem Matrem Joannem Ap
loniam G. Thomae Swierzyński Cathar
nam G. Stanislai Zakrocki et Magdale
nam G. Joannis Bronisz Kuskowski Con
sortes Filium et Filias Kuskowskie
Actores et Cito ac Alios In contumatia
M. Joannis Podowski Thesaurarij
Racigsien prolato quo mediante post
decisas et resolutas nonnullas Par
tium eaninde et Cathaegorias in Ordine
translationis Possessionis M. Podowski
M. Podowska laesus Mariti in Sortibus
Consorti Dominae Advitalitiali et reli
quis Successoribus Scilicet G. Joanni Kosko
wski Filio et Supra expressis Filiabus
ex divisis Processui Super G. Josepho Ko
skowski Fratre ejusdem Joannis Fratre na
tu majori ~~obt~~ per M. Podowski obtento
non Subiectis cohabitantis et Sortes pra
fatas Successorum Ord. G. Casmir Koskowski
ultra Sortem G. Josephi Koskowski illi
galiter magis per violentam Traditionem
in circumspecte Subsecutam possidentis
ad Sortes binas G. Josepho Kuskowski pro

Ipsum

Ipsum processuato in Bonis Rycharcue
Gnati exclusas subsequendae condescensio
G Petri Rudowski B C P locez seu alij cuius
vis qui facilius conduci poterit ad Bona
praesens Kuskowo Boguszdy et alia capta
to tempore est adinventa cui G Burgra
bio conducendo condescensuro eundem M
Podowski in sortibus praefatis pro re G
Josephi Kuskowski non attenta eadem
traditione favore ejus in alijs portio
nibus divisione G Josepho Koskowski
non cessis in circum specte subsecuta
locandi et ex sortibus nunc per Ipsum
illegaliter possessis condescendere dispo
nendi in casu vero non condescensionis
ad quem in talibus circumstantijs de jure
competit pro impetrando brachio mi
litari cum circumscriptione rebellis
impugnationis si subsequeretur remit
tendi si vero Jd M Podowski de ejusdem
sortibus benevole condescenderit et se
in divisorio G Josephi Kuskowski loca
verit G de Kozłowska primo Kuskowska
Ultimo voto Podowska Matrem et su
prascriptos successores in sortibus divisio
ne ejus cessis in possessione relinquendi
est concessum cujus G Burgrabij decisio
nis Partes ut pareant sub poenae bani
tionis rigore sunt obstrictae ex officio
sa Actoreae Partis nempe M Podowska Matri

et ejus

Filij ac Filiarum Ipsarumq Maritorum
facta de adventu Sui M Podowski accusatione ad Fun
Supra scriptorum Bonum Kuskowo Boguszdy
et Rycharcice Gnaty Officiose condescen
det in eiusq Jurisdictionem Suam Offi
ciosam praecustodita prius pace et se
curitate publica actibus Juridicis con
gruis per vocem in Actu contenti Mnis
fundavit huiusceq Mnli Partes ut sic
coram compareant Officio acclama
re Injunxit ad cujus Mnlis accla
mationem Partibus et quidem M Thae
resia de Kozłowskie primi Ord G Casmir
Kuskowski Secundi ad praesens Voti M
Joannis Podowski Thesaurarij Racią
sien Conte et cum eodem in Seperatione ex
stente Matre Joanne Apolonia G Thi
mae Sinczynski Catharina G Stanisl
Zakrocki et Magdalena G Joannis
Bronisz Kuskowski Consortibus Ku
skowskie ac earundem Consortem Mariti
Actu per eorum M Theresiam Podowska
Matrem et Joannem Kuskowski Fi
lium et Alterum Joannem Bronisz
Kuskowski Generum G vero Magdalena
Kuskowska Maritum Suis et Supra
scriptorum Actu nominibus pnaliter
comparentibus quorum illationibus
exauditis licet quidem M Joannes Podo
wski Thesaurarius Raciąsien personaliter

coram Officio suo Condescensoriali

titer in Judicio suo sese sistens compa
ritionem inscribere renitet cum tamen
Decretum Tribunalitium Regni Petricovi
ensis supra de Actu exaratum non obstante
Contumatia cujusvis Partis in compari
tionem ejusdem Decreti Tribunalitij intran
tis totam integramque Causam Interea
in plurimis Actoratibus et Cathegoriis
vertentem dispudicare Jussit mentequoque
ejusdem Decreti Tribunalitij Decretum Con
descensoriale supra expressum in Fundo
praesens Bonorum per Judm Notariatus
Terrestre Zawskiensis inter modernas Par
tes et alios iam in Contumatiam M Jo
annis Podowski est prolatum ex quo et in
ordine executionis finalis cujus praesens est
fundata Jurisdictio quocirca Officium non
obstante eiusdem M Joannis Podowski The
saurarij Raciąsiensis contumatia Parti Acto
re negotium Inducere mandat In Inda
ctione negotij Officium Burgrabiale Ciens
Plocens regulam ex tenoremque expressi conde
scensorialis Decreti exequendo quoniam re
sonante traditione In Fundo praesentium
Bnum Kuskowo Boguszędy et Rycharcice
Gnaty et aliorum Fra Quinta post Dnicam
Invocavit Quadlem in Anno Dni 1776to
prore M Joannis Podowski per Officium
Burgrabiale Ciens Plocens nempe G Laura
tium Sokolnicki BCP illegaliter prout Jdem

Decretum

Condescensoriale explanat / magisq violenter sub
secuta Saepe fatum M Podowski Processum
quoddam super solo non nisi Ob G Jose
pho Kuskowski M Podowska Filio ~~pro~~
In Judicio Crez Plocen perduxisse in eodem
q processu Sortes super bonis Kuskowo Bogu
sędy et Rycharcice Gnatz ac alii tradita
esse prorogiam palpatur edocente quoq Decreto Terrestri
Plocen Subjudicatus Condescensoriali In
fundo Bnum itid praesen ~~die Vigesima~~
~~Tertia~~ Secunda post Flum S Jacobi Apli
die scilicet Vigesima Nona Mensis Julij
Anno Dni 1776to Inter Mtiam Theresi
am Podowska et Successores Ob G Casmir Ku
skowski ejusd M Podowska Filiosum et
Filiasum in Ordine ex divisionis inter
Ipsi Praesen Bnum lato divisorium pro
re Ob G Josephi Kuskowski per M Podo
wski processuati non in Bonis Kuskowo
Bogusędy cum attinen verum in binis
portionibus Bnum Rycharcice Gnaty per
Id Judm Cessum applicatumq esse eli
citur quod Decretum ex divisionis per
Decretum Condescensoriale supra scriptum
mente Decreti Tribunalitij Regni Petrico
viensis prolatum est in toto approbatum
quo circa Officium Burgrabiale ne Ma
resia de Kozłowskie M Podowski Separata
Consors Mater cum GG Joanne Kuskowski
Filio et GG Swierzewska Zakrocka atq Kus
wska Filiabus Suis in primo thoro cum
G Kus

G. Kuskowski procreatis vere M. Podowski
Innocuis nullo quodam per Ipsos perducto ad
hucusq. convicti processu tamen de sua propri
etate exules ab hinc in portionibus suis
per M. Podowski vigore illegalis traditio
nis possessis patiantur Jacturam quin
potius ut alignando proprietatis suae gaude
ant possessione in Ordine translationis
possessionis M. Podowski ex portionibus
suprascriptorum Matris Filij Filiarumq. nullo
convictorum processu super Bonis Kuskow
Boguszdy et Alii Sittis in portio divisorum
Ob. G. Josepho Dziedzic Kuskowski super
binis portionibus Brum Rycharcice Gnaty
applicatum ut ~~ad~~ ubicationem eiusd. divisorum Ob. Josephi
Dziedzic Kuskowski quanto melius adinvenire
et palis Obsignare officium valeat ad eadem Bona Ry
charcice Gnaty cum Partibus et vicinis Decre
toq. Subsecutae exdivisionis Lese contulit
Peractaq. eorundem Brum Rycharcice Gnaty
aedificiorum Arearum Hortorum agrorum
pratorum Silvarumq. et rubetorum revisione
et subsecuta cum expresso exdivisionis Decreto con
frontatione. Siquidem expresso condrali De
creto Terri Plocen. Subpedicatus peractae horum
ce Brum inter modernas Partes et Ob. G. Josephum
Dziedzic Kuskowski exclusionis Judicio Sico
deducitur extendentias agrorum praedialium
et Omelhonalium Mansorum conseminato
rum desertorumq. super Bonis Rycharcice
Gnaty ~~et~~ seu Nagetki et Janicki Sito uno Stadio
numerando pertiis Mille Quadringentis Nona
ginta una fore, quorum agrorum extendentiae
et pratorum

et pratorum videlicet totalium eorundem Bo
norum binae portiones in quolibet loco apar
te occasus Solis et Septentrione pro divisorio
Ob. G. Josephi Kuskowski tertia vero portio
ultra expressas binas aparto Ortus Solis et Me
ridiei pro divisorio G. Joannis Kuskowski Ob.
G. Casmiri Kuskowski cum M. ad praesens
Podowska in primo Thoro procreatorum
Filiorum arcae vero cum horto aedificijsque
cunctis in hisce Bonis Sittes pro solitis
Ob. G. Josephi Kuskowski Divisorio hocce decreto Sunt
Cessae et applicatae non nisi Attenta commo
ditate pascuorum et Silvarum pro foco
in eisdem Bonis Gnaty reperibilium tam M.
Podowska Matri quam G. Joanni ejus Filio et
praesens ad praesens maritatis Filiabus
libera in hisce Bonis pascua incisionem Silva
rum pro foco et commoditate Fundi Bnum
Kuskowa Boguszdow divisoriumque tam
M. Podowska Matri quam G. Joanni ejus
Filiabus cessis Ob. G. Josephus Kuskowski
ex toties dictis Bnum Gnaty portionibus
suis et praevalentiam ultra proportionem di
visorij ejus prati in se continens prati M. fae B
dowska Matri ad Cumus Sex Filiabus
ad Cumus quatuor fieni quotas sibi concedere obstrinctus
fuit quocirca Officium in adinvenienda ubi
tione praedictarum binarum Ob. G. Joseph
Kuskowski divisorio super bonis Gnaty
sarum portionum procedendo praemissos
Cegros praediales et Cmethonales mansosque
etiam desertos pertica in hocce Decreto
mentionata semi octo Cubitos in se comp
etenti

ctenti dimensuravit nihilq quidquam expresso
exdivisionis Decreto praejudicando relicta ter
tia in omnibus agris et pratis rubetisq horum
ce Bnum Gnaty pro divisorio G Joannis Kosko
wski a parte Ortus Solis et meridiej in quoli
bet loco portione, binas ultra relictam portio
nes ab occasu Solis et Septemtrione pro divi
sorio Ob G Josephi Kuskowski in eisdem bonis
exdivisit, et a communitate primaeve G Joanni
relictae portionis distinxit, ita tamen ut eadem
binae pro divisorio Ob G Josepho Koskowski ap
plicatae modo autem primum specificatae
et distinctae portiones portiones juxta obloquentiam Decreti exdivisionis in omnibus
agris praedialibus ac emolhonalibus etiam
deserti Nongingentas Nonaginta unam uni
stadio numerando in se complectantur pallisq pro me
lior specificatione ejusmodi Ob G Joseph
Koskowski divisorij in quolibet loco videli
cet in primis in Campo magoreo sub Bonis
Rycharcice Jugi sito in praedio in longum in
cipienti a Borra sive Granitie Bnum Rychar
cice Jugi a Meridie protendenti ad Granitiem
Koskowa Bronoszewiczow ad Septemtrionem
inter virgultas sub Granitie Rycharska ex
cretas ob oriente et Campum hiemmalem ab
occasu, item in eodem Campo in praedio
in longum incipienti a via hunce Campum
a vernali Campo distinguenti ab occasu pro
tendenti in Campum virgultis excretum,
inter viam sive Granitiem Rycharska a me
ridie, et Capita agri a Septemtrione, In Cam
po vero hiemmali sub Koskowo Bogusędy
in praedio incipienti a Campo vernali capiti
busq agri ab Ortu Solis protendenti ad Villam
eandem Gnati

eandem Gnaty ad Occasum inter viam Płocka amen
die et Capita agri a Septemtrione Item in eodem Cam
po in praedio extra viam adversus primum Silv
ad Silvam Sese protendenti inter hortum amen
die et Granitiem Gozdowska a Septemtrione in qua
praedium agrum Gruc intrat vocitatum, Item in eodem Cam
po in pessula incipienti a capitibus agri a Meridie
protendenti ad Granitiem Gozdowska ad Septem
trionem inter viam Kuskowska vocitatam ab
occasu, et mox specificandum praedium ab Or
tu Solis Item in eodem Campo in Praedio incipi
enti a via hunc campum a campo vernali dis
tinguenti a meridie, protendenti ad Granitie
em Gozdowska, inter viam hocce Campum a Ma
goreo Campo distinguentem, ab oriente, et con
scriptam pessulam ab occasu, atque in tertio
Campo Vernali sub Golejewo in Praedio a via
publica Płocka a Meridie incipienti, ad vi
am eundem Campum a hiemmali Campo di
stingentem ad Septemtrionem, inter viam
hocce Campum a magoreo Campo distingu
ti ab Oriente, et Campum hiemmalem seu
Capita ejusdem Agri ab Occasu (In quo praed
agrum ab utraque parte pro divisorio Olb G
Josephi Kuskowski applicatur videlicet a
Ortu Solis circa viam duae pessulae omnipo
circa Ipsas agro pro divisorio G Joannis Kos
uski ex diviso agro tertiam partem totius ejusdem pra
dij efficienti, reliquum agri usque ad hiemmale Cam
pum ab Occasu Divisorio Olb G Josephi Kusko
wski specificantur) Item in eodem Campo in prae
dio incipienti a via eadem Płocka a Septemtrione
ad Campum Janiki ad Meridiem protendenti
inter virgultas sive Granitiem Rycharska ab O
ente, et viam ab Occasu Item in pessula in eodem
po in

in eodem Campo circa hunce praedium sitto incipienti
et protendenti ut supra Item in eodem Campo inci-
pienti a Capitibus agri ab oriente et ad rivulum
cum prato in Silva sito ad Occasum protendenti
inter nam Płocka per Silvam sese trahenti a se-
ptemtrione et virgultas a Meridie Item in Campo
dicto Janiki sub Golejewo manens in locis inter
haereditates alienas ~~[illegible]~~ ac deniq. in Campo
extra Silvam ab oriente ~~et~~ sub Granitie Gozdowska
ab Occasu sitto, tum quoq. prata quae ultra ad
versus agros iacentia, circa circum Silvae et ~~[illegible]~~
virgultarum in hisce reperiuntur bonis, vide-
licet incipiendo ab occasu solis a campo extra eandem
Silvam sito via Płocka per eandem Silvam usq. ad Ri-
vulum circa quem ad statim ~~[illegible]~~ tres ribi rohito
we non cupati reperiuntur ad orientem proce-
dendo ex utraq. viae parte in longum a Meridie
ad Septemtrionem prata circa circum Silvae Ja-
centia signo Crucis in Arbore pinatico exsecato
ab eodem autem rivulo procedendo ad ortum itidem
solis circa virgultas ad pessulam agri, hasce virgul-
tas cum pratis adversus eas a meridie sitt simi-
liter a meridie ad Septemtrionem longas pallo
obsignavit ex prato vero adversus ~~[illegible]~~ hortum
sitto in eluisionium Ob. Josephi Kuskowski ca-
dentis per M. Podowska Matrem ~~ad~~ Currus
sex per Filias vero eius ~~ad~~ currus quatuor
Feni quotannis esse vult confalcastrandos
libera eiusdem ac etiam Joanni Kuskowski in
praedictis bonis pascua tumq. liberam incisio-
nem Silvae pro foco et commodo Fundi Bruni
Kuskowa Boguszdow praecustodiendo ne au-
tem labor Officii sui per exceptionem pallo-
rum ~~per~~ minus prudentia cuiusvis possibilem hominis
evanescere valeat Officium Burgrabiale pallos
eosdem eluisionium

eosq diuisionum Ob. G. Josephi Koskowski ad diu-
sono G. Joannis Kuskowski distinguentes hum
Infikos etiam per prata aratro obarandos et metas
in instanti perficiendas ipse praecepit. Illmo Autem
Podowski Thesaurario Kaucyscy de Sortibus tam
in Bonis Kuskowo Boguszdy Bronoszewice in
drewo quam in Bonis Rycharcice Gnaty sito
per eundem rigore illegalis traditionis magis
violenter et incircumspecte quam officio
se subsecutae occupatis et adusq possessio
in diuisionum Ob. G. Josepho Kuskowski non
cessis in instanti condescendere et se in di-
uisorio integrali Ob. G. Josepho Koskowski in
Bonis Solis met Rycharcice Gnaty per
Judm Terre Plocen. Sudjudicatus applicat
nunc autem per officium suum adinventa
et obsignato videlicet in ejusd. diuisorij
arejs horto aedificijsq cunctis in eadem Villa
Rycharcice Gnaty reperibilibus in agris de-
nique pratis campis rubetis eod. diuisorio cessa
cum abstinentia tamen ultra necessitatem
fundi exsecandae in hocce diuisorio silvae
locare disposuit injuxitq quoniam vero Jo
M. Podowski loco condescensionis de praedi-
ctis nullo processu convictis M. Podowska Mar
et Joannis Koskowski Filij ac etiam Fi-
lianum ejus diuisoriis, et se in diuisorio Ob.
G. Josephi Koskowski locationis armatis
officium suum invasit et ~~furioso quodam~~
~~fervens ardore non~~ suum ~~solum~~ laedendo
officium ~~verum etiam et M. Kruszewski~~
~~proxime ad Tribunal Regni Deputatum~~ eo tempore
~~Judicem ex cujus mente decreto Tribu-~~
~~litij lato decreto praesen. perrigitur~~

Subsequ

Subsequendam Possessionis ejus in Divisionum
Ob. G. Josepho Kuskowski applicatam trans-
lationem rebelliter oppugnavit, metasq. abarare non permisit, ideo Offici-
um Burgrabiale obviando tam Salutis Suae Inte-
gritati quam obdolendo miserabiliq. M. Podowski
Matris et ejus Filij ac Filiarum fato succur-
rendo proimpetrando Brachio militari, cum ad Partem ad de-
partamentum bellicum utriusq. Gentis re-
mittit ab actu praesens tantisper Supersedendo et eunq.
ad tempus Impetrandi ejusd. brachij Mi-
litaris differendo prorogandoq. Decreti
sui Vigore

Petrus Prus Rudowski Bur-
grabius Castrensis Plocensis

Officium praesens Castr. Capitt. Plocens. ad Obla-
tionem ~~[illegible]~~ Gsi Bartholomaei
Lisowski Super=Sessionem ab Actu Traditorio
in Bonis inferius Nominandis per Offm Burgr.
Castr. Plocens. Infrascrum factam Manuq. Ejusd. Offi-
cij Subscram reproducendis ad Acticandq. Actisq.
praesens Ingrossandq. suscepit in Tenore Sequens
(Inserat) Originale Ejusd. Supersessionis circa
Acta relictum.

In Castr. Plocens. idq. sub Celebratione Judiciorum
Fa Quinta ante Fm S. Martini Pontificis
proxima scilicet Die Nona Mens. Novembris Anno
Domini 1780.

80.

Działo się w Warszawie, w Pałacu Rzeczypospolitey Krasińskich zwanym, na Kommissyi Rzeczypospolitey Skarbu Koronnego, w Kadencyi Sądowey Prawem przepisanej, Dnia Jedenastego Miesiąca Maia, Roku Pańskiego Tysiącznego, Siedmsetnego, Osmdziesiątego.

Między Wielmoznym Jegomość Xiędzem Stanisławem Potkańskim Scholastykiem Katedralnym Płockim Opatem Kommendatarguszem Sulejowskim Powodem y Pozwanym przez Urodzonego Stanisława Butkowskiego, a niewiernym Fiskiem Pozwanym y Powodem przez Urodzonego Marcina Chranowskiego. Stawaiącemi. Sąd Kom: missyi Rzeczypospolitey Skarbu Koronnego. Forum Sądu swego w Sprawie teraznieyszey, iako o Summy na Towary pożyczone, y na tychże towarach zabespieczone popieraney za przyzwoite uznawszy, Stronom w Sprawie postępować naznacza, a w

rum

postę-

postępowanie rozsądzaiąc Kozwy Stron nawz
iem do Sądu niniejszego wydane, prawnych spo
row od tychże Stron sądownie wniesionych wy
słuchawszy, istotne Sprawy rozsądzenie zawiesz
potrzebne bydź ziechanie Sądow Ziemskich
bydź ziechanie Urzędow lub Urzędow Grodzkich, iakoteż z Strony Kowodow
y Kozwaney Płockiego, niech Zakroczymskiego,
gdyby Warszawskiego, albo Czerskiego, czyli Zambr
owskiego, chociaż Łomżynskiego, albo Wyszogrod
kiego, bądź Ciechanowskiego, niech Rozanskieg
z Strony także Kozwaney y Kowodowey tych
Termin 28. Augt. ze samych, na grunt miasta Płocka, na dzień
Dwudziesty Osmy miesiąca Sierpnia w Roku
teraznieyszym Tysiącznym Siedmsetnym osm
dziesiątym przypadaiący, wspolnym Stron
kosztem sprowadzić mianych uznaie, ktory
to Sąd Ziemski albo Urząd Grodzki iednego gd
dwoch, a dwoch gdzie trzech na nieprzytomna
mniey zważaiąc, byle tylko iedna Osoba z Sąd
Ziemskiego lub Urzędu Grodzkiego, Komorni
Ziemski albo Burgrabia Grodzki z ktorey kolwiek
Regula Strony sprowadzony ziechał, złożenie Kryptow
y

y Regestrow nakaza lub nakaze, Obrachunek
Summ uczynia lub uczyni, pretensye za poprzedza-
iacemi iezeli tego potrzeba wyciągać będzie.
Inkwizycyami z Swiadkow wiary godnych
y rzeczy wiadomych wywieść mianemi rozezna-
ia lub rozezna, Przysięgi od kogo y na co wypadać
beda naznacza y odbiora lub naznaczy y odbrene,
Satysfakcya iaka komu y za co należeć okaże się
nakaza lub nakaze, Termina wyznacza lub wy-
znaczy, Ostrosci przytacza lub przytaczy, zgoła
cała tę Sprawę nic w niey nietkniętego y nie
rezolwowanego niezostawuiąc, obiętnosci y
watpliwosci wszelkie ułatwiaiąc, przedłużenie
y odroczenie przecinaiąc, skutecznie podług
Prawa Dowodow y Sprawiedliwosci oraz ma-
nifestow y Terminow Stron z wolnym szcze-
golnie od ostatecznej Sentencyi Stronie udzio-
na bydź się czuiącey do Sądu swego odwoła-
niem się rozsądza pomiarkuia y zaspokoia lub
rozsądzi pomiarkuie y zaspokoi. na ktorych lub
ktorego rozsądzeniu Strony przestać maią pod
kara

karą wywołania na Stronie sprzeciwiaiącey
tamże ogłoszeniu podległą. Dawszy Luitę Grzy
wien Czternascie Polskich Strona Stronie wzaiem
a Sądowi swemu obydwie przez połowę natych
miast pod zwyczayną z regestru Pœnalium Surowo
scią. Na ktory Termin Ziazdu Strony Swiadkow y
kogo interess wymagac będzie przypozwą, a przy
pozwani stawić się y wyrokom Sądowym posłuszn
mi bydz powinni pod tymże iako wyżey rygorem
cą tego Dekretu.

Z Protokułu Dekretowego Kommissyi Rzpltey
Skarbu Koronnego wypisano y wydano.

Sosnowski

Offm pœns Crem Capitl Plocen ad oblaonem G. Joannis Zawidzki Durum
Infrascriptum in Commissione Thesauri Rni Inter Ptes Infra explanandæ pla
ex Protocollo Decrorum Ejusdem Commissionis Thesauri Rni Authe deprompt
reproducem ad acta eandem actisq pœnam Ingrossandæ Suscepit in Tenore Sequen
seratæ / Originale Ejusdem Decri sive Extractum in actis est relictum.
In Cru Plocen idq sub Celebratione Judicior Tra 3tia pro Tm Scapulari
Beatissimæ V. Mariæ pro Scilicet Die 18 mensis Julij A D 1780

Fiszlem Ziechania

Dekret

w Kommissyi Rzpltey
Skarbu Koronę
1780 Roku
w Warszawie
d. 11 May

Rutko

Actum in Fundo Bonorum Tupadły Feria Tertia post Festum Transfigurationis Christi Domini, proxima Scilicet Die Octava mensis Augusti Anno Eiusdem 1780. Coram Gnoso Joanne Szczepkowski Burgrabio Crem Plocen In Presentia Gnosor, ac Nlium Mathiae Starczewski Burgrabij Crem Plocen et Josephi Szostkowski, aliorumq plurimor Nlium ad Actum Prsenq Congregato: nec non Mnlis Rni Gnalis Providi Blasej Jędrzeyczak de Kłaki authentici et Jurati actum presenq acclamanq, et Eidem adstanq.

Officium Suprascriptum Burgrabiale Crem Plocen insistendo Decreto Crem Plocen Feria Secunda postridie Festi Scapularis Beatissimae Virginis Mariae id est Die Decima Septima mensis Julij Anno Prsenq Inter Gnosum Simonem Rudowski Dominum, ac Lsum Mathiam Subditum Actor et Cito ~~[illegible]~~ ab Una et Tuor Josephum Osiecki Cito et Actor ~~[illegible]~~ Parte ab altera prolato: Quo mediante Condescenzio Gnosorum Joannis Szczepkowski et Valentini Strzeszewski Burgrabiorum Castren Plocen Captato tempore ad Bona in actu Contenta Unius absentia non obstante, mutuo Partium Sumptu Prvia de adventu Sui tempestive facienda avisatione est assignata, Officioq Condescensuro, aut ex Officialibus vel Burgrabijs conducendis, Condescensuris praecommissum est de Cunctis Praetensionibus violentijs, Injurijs, Damnis inquirendi, investigandi, Inquisitiones expediendi, Juramenta pro Oportunitate

negotij

negotij excipiendi, Pœnas super quo interent irrogandi
Rigores Decretorum extendendi, Prætensionum cun
ctarum Bonificationem quantum cui et a quo pro
venerit demandandi, Partesq in omnibus et Singu
lis Prætensionibus nihil intactum et irresolutum
relinquendo decidendi, disjudicandi, et moderandi
Cujus vel quorum officior aut Burgrabior de
sioni Partibus, ut pareant et acquiescant ac Jud
catum patiant. Sub Pœna Banitionis Præsen in
Condescensionis super Parte Contravenien publi
canda Decreto Evocationi in se existen injun
ad Fundum præsen Bonorum Tupadly in actu Co
tenti, facta prius tempestive per Literas Missibi
cum determinatione Diej hodiernæ Avisatione
Requisitione officiosa Gnosi Josephi Osiecki Cltis
acto Condescendit, Jurisdictionem suam per vocem
Mnlis in actu Contenti fundavit, Qua fundata Pa
tes ad comparend suo Coram officio ejq Mnli acc
mare injunxit, ad Cujus acclamationem Partibus
et quiq Gnoso Josepho Osiecki Actis prlr. Et quoniam
Gsus Simon Rudowskij Dominus et Laboriosus Mathias Subdu
Citti præsen in Trno Condescensionis disparent, et se
quidem Citti prlr existen tamen Condemnare permittit
Proinde officium præsens Condle Parti Actis super Eisd
disparen Cltis rne ademptionis Fundorum, Bonificatio
nisq. Damnor, Refusionis litis Expensar ac decernen
Pœnar, nec non Contraventionis Decreto Judicij Crec
Plocen Condescensionis, aliorq. Contentor originalibus
Trnis Comprehensor Condemnationem obtinere perm
sit, ad quam quiq publicand Condemnationem Offi
cium præsens Condle Mnlem Rni Gnalem Providu
Blaseum Jędrzeyczak de Kłaki authen et Juratum
Officio Præsen adstan addidit, et deputavit, Qui Mn
A tis Mlis Petrus Sniechowski administrator. a Officio

Rutto

a Officio Suo additus, et deputatus Eandem Condemnationem super memoratis Gnoso Simone Rudowski Domino et Laborioso Mathia Subdito disparem in Atrio Stubae Judicialis praesentem plurimis variae Conditionis, et Sexus hominibus, alta sua Praeconica, ac Sonorosa voce proclamavit, publicavit et ad noticiam omnium protunc praesentem indubiam deduxit, de quo Idem Mnlis è loco publicationis solito ad Officium suum rediens per Gsum Simonem Rudowski circa Praesentem publicationem Laesus Colaphisatus existens fecit Relationem. Actum Petro Sniechowski Administratore

Joannes Szczepkowski Burgrabius Crem Plocen

Officia

Offm Praesens Crem Capitli Plocen ad Oblationem Gsi Josephi Osiecki Condemnationem infrascriptam in Tmo Condlis in Bonis inferius nominandis agitatae super Gsis Rudowski et Sniechowski obtentam et Publicatam reproducen ad Acticandum actisque Praesentem ingrossandum suscepit in Tenore sequen inseratur, Originale Gusdem Condemnationis circa Acta Praesentem relicti

In Cro Plocen Idque sub celebratione Judiciorum Feria Quinta post Dominicam Oculi Quadrlem proxima scilicet Die 22 Mensis Martij Anno Dnim 1781mo

Condemnatio super Gnō
Rudowski et Nli Jnie
chowski et alijs ex Parte
G. Oziecky in Trno Conde
scensionis
obtenta
1780.

Rutto

308

Judicium Subjudicatus Terrestre Plocense ad disjudica-
tionem Causae pro Termino Condescensionis ex mente
Decreti Judicij Sui Pleni Inter Celsissimum Excelentissimum et
rendissimum Michaelem Georgium Principem Poniatowski E
pum Plocensem et Illmum Capitulum Cathedrale Plocen. a
ui Gnosos Rudowskie Rutkowski Rutkowski et Zglenickie Part
altera in Plonsko in Terris Comm. Terr. Plocen. Die 26ta M
maij Anno 1780 nunc Currenti prolati ad Fundum Bonor
czewo asignatae et in Fundo Bonor. Eorundem Die Decima
ta mensis Novembris Anno praesenti per Officium Cameran
Terrestre Plocense Limitatae Vigore Ejusd. Limitationis in
Castrens. Plocen. Die Trigesima mensis Octobris hocce Nunc
ti Anno Oblatuatae, ob Legalitatem suam pro Die hodierna
descendere non valens Terminum Eund. Condescensionis
nis Kruczewo incidentem ad Feriam Secundam post Do
cam Judica Quadragesimalem in Anno imminenti 178
Incidentem prorogat et differt Conservando Partibus Term
ex Eadem Prorogatione incidentem suo coram Judicio aut
magnico Judice Collegij Sui sive Officiali in Decreto expr
Inibidem Comparendi peremptorium Prorogationis
tis Vigore in Villa Junoszyce Die 14. 9bris Anno 1780. datae

Joannes Gumowski Subjudex Terris Pltus Plocen.

Officium praesens Cren. Capit. Plocen. ad Oblatio
Joannis Witkowski Prorogationem Actus Condescen
ad Fundum Br. inferius exarandor. Inter Partes
explanand. designatae per Judicium Terre Plocen. Su
catus factam manuque Ejusd. Judicij subscriptam
ducen. ad Acticandum actisque praesen. ingrossand. sus
in Tenore Sequenti (Inseratur:) Originale Ejusd. Pr
tionis Circa Acta relatum.

In Cro Plocen. Idque sub Celebratione Judicior. Fer
tia post Fm Sancti Martini Pontificis proxima Scilice
Decima Quarta mensis Novembris Anno Domini Mille
Septingentesimo Octuagesimo.

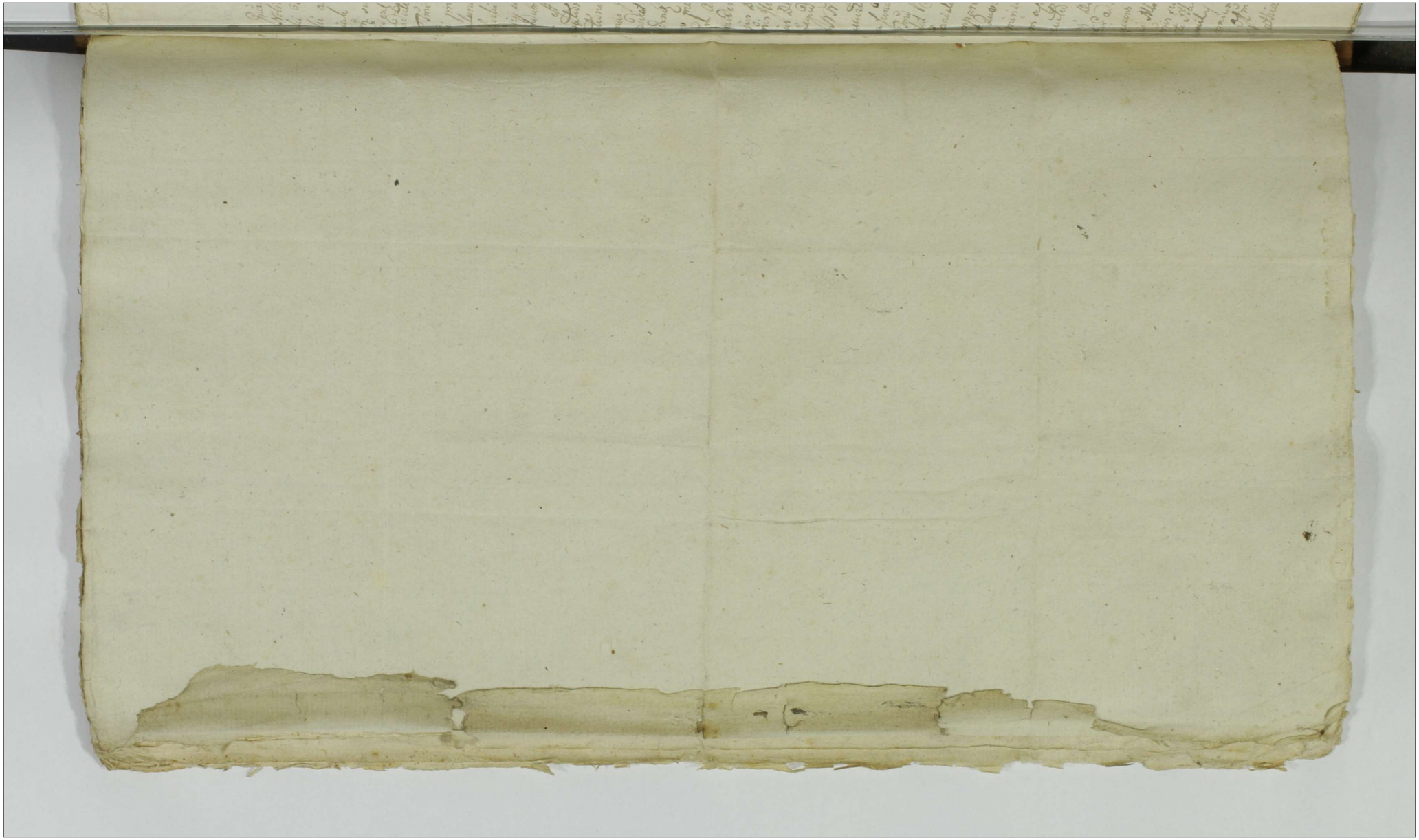

83 310

Actum in Fundo Benenum Lottorum Lulii et Legualy Jpsi
in Pmo Comitis Feria Quarta pst Dm Exercidi proxima
Scilicet Die Decima Mensis Maji Anno Dni 1780

Coram Pure Matthia Antonio Parcenetti Burgi Crem Plorens In presentia
ac Nobilium Joannis Uminelli Antony Bernardi Burgi Crem Plorens Josephi Nicolai
celli Francisci Imolimi Joannis Lulierli Adami Galnicchi Benifacij Nata
celli ac alior Plurimor NN Adautum Crem Congregatorum non M. Pbi Pauli Ste
faniah de Medicono Actuh et Hunte actis prox actum et cum acclamare
Ofm suprascriptum Burgi Crem Plorens Partem In Pmo ex prorogatione
Decreti per Ofm suum Pctm et Pro Die Decima determinata resumpta tuq
prosecutione sua In hoc Pcto Dein Petitij Crem Plorens pleni de acta ejus In fro Plorens
In Pmis Querelar Camerarij Officij pdicti Feria secunda pst Pm Crastinum Ste
Dni proxima Die Actum Tertia Mensis Januarij anno presenti In ter Pp Luciam
Malamerlia Pp Valentini Malatesti si in vitis extat Contin absentes et Stanislaum
Lulierli ac Franciscum Uminelli Ctes pte absentia prolat Duo mediante Cpd eorum
procuratij sui aut Pp Matthie Parcenetti et Petri Ludovici Burgi Crem Plorens ac
Pandum procuratorem Benes In acta Sententiam Ost assignat vtq Diem sententiam
tum est ut Pp Judex aut Ofm Burgi premisa de causa sui Imperitia Decima
Assistendi multas pticum sumptus Condemnandum Condemnationem ante Omnia rem
Expulsionem aut in mesta Certis per Stat modo Expulsionis Reppetend assignat Stat
penas Intuitu Expulsionis super pte Actrix Inquisitione Juta Decretos
Expirat Juta ubi nuspe fuit Excipiat Calculum de Reapse proventibus
videnda Demandat de Violentijs Injurijs Damnis Inquirat Inventis Stat Quadri
arm pretextum Expulsio apparuit Duplicat plenus super pte ad Extrema
Diem Antenora Mensis Executialis Totum hanc causam Juxta Contenta Antenora
et Mandat Pmo pte ad Prolatum Laudat Decisionis Stat Ac Mandatum
Cujus Decisionis pte ultra pacem et acquiescere Jus Judicat Stat subpena
Bonis Illo In Pmo Condnis super pte Contravenien publicanda Debant ac Executum
alias Diem Ere Prima Juris In se Elapsorem ad prefata Bona Lottorum Julii
et Legualy Juta Imperitiam Renunciationem ac virtute prorogationis Cum Alt
ac Nr In acta Contenta Ancrenidi Stig Jonis Dilationem suam Officiosam
Pmemorata prius pace et securitate publicus actibus fundeis Categoria
Qua fundata Dominatione pte ad suj Comparendi Acclamare Fuit Duo
In Pmo pribus et Diei Ludovici Malatesti si in vitis
extat Cente Ingressu Pp Antonij Bernardi Burgi Crem Plorens ads pte Pp
Stanislao Lulierli Stat et Pendente per Pp Josephum Nicolai Teneri
Comparentem a Pp Stanislao Lulierli Sufficientes Inscribere Compandinem
et Quoniam non Inventit Pmo ad Compandinem revidit Pcem Franciscus
Uminelli Compandinem non Inventit Pmo Disparet Pcmde super ejus Ctu
Jam a Compandine Recedens qm Disparens In Loco ultimo Stationis Juxta Pmeum
Executionis In negotio Pcem Principale me Contravenidis Bona Expulsi
nigi Decreti Tradita ac Querenti Pcem Intuitu Principis ac alias Competen
tiae ad Ultimi Ac Habili Devenitur Pcem Condemnatio ac quam publicat Ofm
Presens Burgi Condle Mem Judicij assistens audivit et Executorem
Cui Mes satisfaciendo Deputationi sue ad Officio Juris habito cum pena
Bonis super Pte Ctis nunpe Pp Stanislao Lulierli et Francisco Uminelli
Ante Actum Judicium In Frequentia Varia Condicionis et Sexus Hominum pcta
vocib; voce sua alta et sonora proclamavit publicavit et ad notitiam
Omnium protulit presens Pp Debiani Decreti de quo Pete Pp Mes Petrum
Qui Ofm Audiens fuit Actatis nem Pet Suum Principalem Condemnem permittat
Matthias Antonius Parcenetti Burgi Crem Plorens Judex Condlis

Officium Pcens Cron Capit Plocens ad Oblationem P. Thomae Sniech-
wski Condemnationem infrascriptam in Trno Condescensionis in Bonis inferius
exprimenda agitata super Pte inferius exaranda obtenta ma-
nuq Officij Burgrabialis subscriptam Reproducens ad acticas
actisq Pcens Ingrossanda suscepit in Tenore Sequens Inserens
Originale Ejusd Condnis circa Acta Relictum
In Cro Plocensi Sabbo intra Octavas Festi Sacratissimi Corpo-
ris Christi Dni Scilicet Die Vigesima Septima Mensis
Maij Anno ~~Dni~~ Ejusdem 1780mo.

Condemnatio expte
G. Malusska super GG
Lukoski et Uminski
In Trno Condnis In Tendo
Br Zołtowo Zuki et
Zegudły agitata
Obtenta
1780

84

Kruszewski.

JW. Sierakowski Podkomorzy Pow.
WJP. Kudzborski Miecz. Pow.
JP. Lasocki Woyski Pow.
WJP. Bonkowski Łowczy Pow.
Drozdowski
Ks. Ostaszewski
Rudowski
Borkowski
Porębski Starosta
Mierzynski
Rudowski
Chiczewski
Kozkowski
Kurowski
Mitokędzki Kom.
Białoskurski
Kowicki
Kozkowski
Kurowski
Gościcki
Rudowski
Chodupski
Ziad. Zaręba
Kozakowski
Rudowski
Cyrzynski
Jaworski
Gutkowski
Murawski
Mięczynski
Kowalewski
Strusinski
Szumanski
Rudowski
Chędzynski
Szumanski

311

Kudzborski

WJP. Zielinski Miecz.
JP. Smoniewski
Borzuchowski
Chiczewski
Chmielewski
Trębinski
Nędrowski
~~Ossocki~~
Fr. Nicki
Pa. Gutkowski
A. Bojanowski
Ad. Mięczynski
Fr. Czachorowski
St. Borzuchowski
Mar. Siemiątkowski

Krupeński

Ba. Kułakowski
An. Trzeński
Sta. Wąsowski
Ad. Kuskowski X
And. Smoliński
Jan. Miłobędzki. Burg.
Fran. Pokrzywnicki
Adam Paprocki
Jakub Białoskurski
Jan. Zylicki
Kaz. Bełkowski
Piotr Zylicki
Jan. Kraszewski
An. Rychalski X
Klem. Koskowski
Piotr Pokrzywnicki
Fr. Mięczyński
Kaz. Kłonowski
An. Kosiński
An. Smoliński
Ma. Słoszewski
Goz. Obrębski
Pa. Chądzyński
Jan. Chądzyński X
Ber. Chodubski
Mich. Koskowski
Woy. Goszczycki
To. Smoliński
Jak. Sikorski
Sz. Chądzyński
Ant. Karski
An. Zabowski
Sz. Chodubski
Jan. Umięcki X
An. Wilamowski
Wag. Kowalewski
Jan. Pęszyński
Tomasz Dzierzgowski
Fran. Wilamowski

Kudelorski

Bar. Siemiątkowski
Szy. Myszyński

Kruszewski

[illegible] Kozłowski
[illegible] Rydzyński
[illegible] Kozińskí
[illegible] Olszewski
[illegible] Snicekowski
Sułkowski
Trębiński
[illegible] Giziński
Zgleniski
[illegible] Petrykowski
[illegible] Wysowski
[illegible] Kowalewski
[illegible] Miecznikowski
[illegible] Czermiński
Giziński
[illegible] Zaręba
[illegible] Korytowski
Gutkowski
Trębiński
Trębiński
Kozirowski
Goszczycki
Złowocki
[illegible] Biedrzycki
Sułkowski
[illegible] Lichtucki
[illegible] Maliszewski
[illegible] Gyzyński
Ziółkowski
[illegible] Paprocki
[illegible] Paprocki
[illegible] Bonkowski
Zawidzki
Bloch
[illegible] Janiszewski
[illegible] Ługowski
[illegible] Gizyński
[illegible] Klonowski

Bracia.

Kudzborski

Paweł Mankowski
Apoli Goszczyński
An. Murawski
Jo. Chiczewski
Jo. Zbyszyński
Ste. Brudzyński
Jo. Nędrowski
Jo. Krasniewski
P. Dłużniewski
An. Gutkowski
Wal. Cywiński
Fra. Drozdowski
Kar. Turski
Wy. Konarzewski
Fra. Chiczewski
Mi. Kurowski
Wy. Cywiński
Mac. Cywiński
An. Wilewski
An. Popławski
Jo. Niesłowski
Jo. Zgliczyński
Paw. Drozdowski
Wilhelm Tyszka
Fran. Popławski
Jan. Dziedzicki
Filip Wrzosek
Sta. Murawski
Ad. Zawidzki
Wal. Gyzyński
Fran. Gorski
Kaz. Machczyński
Krysz. Morawski
Jo. Kołakowski
Mac. Rogowski
Paw. Bagiński
Fran. Siemiątkowski
An. Cywiński
An. Kociecki
Jan. Lutomiński
Mik. Mączewski
Fra. Kociecki
Jak. Chaczyński

Kruszewski 156.

Sta. Dzierzgowski
Seweryn Stawicki
Sta. Długołęcki
Ja. Korzybski
Kaz. Mężyński
Pa. Draminski
Ig. Maliszewski ×
Jan. Kosiński.
Jan. Krzyżkowski
Boni Mostowski
Józef Rybicki
Ig. Ruchocki
An. Leszczyński
Mi. Czachorowski
Pan. Dzierzanowski
Ad. Zrobinski
Ma. Piędrowski ×
An. Korzybski
Bar. Wołowski
Ignacy Korzybski
Mate. Miszewski
Fran. Cyminski.
Wilhelm Mikołajski
Fabian Bukowski
Jan. Zrobinski
Piotr Kołczynski
Ad. Jaroszewski ×
Fran. Gutkowski
Teod. Rudkowski
Jakub Maliszewski
Jan Kosiński.
Mikoł. Pokrzywnicki
Michał Bonkowski
Paweł Goszczyński
Teodor Zabęcki
Jo. Obrębski
Fran. Grzybowski ×
Joachim Kruszewski
Jan Kozłowski

Kudzborski 110.

Bar. Cyminski
Kaz. Niesiołowski
Feli. Malewski.
Walen. Kawecki
Ste. Mączewski
To. Gutkowski
Ad. Sikorski
Jan Korzybski
Stef. Rudzenski
Jakub Rudzenski
Mich. Babecki
Mate. Peptawski
Karol Blech
An. Nędrowski
Fabi. Lepkowski
Kilian. Kocięcki.
An. Kocięcki
Lud. Gutkowski.
Jan. Kosiński
An. Nicki
Wal. Radwanski
Ma. Matowski
Par. Strzegowski
Sta. Kruszynski
Jan. Dobrski
~~Bar. Ko~~
Ig. Kocięcki
Mac. Gutkowski
Pan. Gutkowski
Walen. Zakrocky
To. Leśniewski
Jo. Charzynski
Jan Gutkowski ×
Jan. Maliszewski.
Fran. Pokrzywnicki
An. Gizynski
Jo. Kaminski
Wik. Pomianowski
Kaz. Petrykowski
Fel. Lugowski
Jo. Oborski
Jo. Gutkowski
An. Zielinski Podk.
Józef Wilkrzycki
Piotr Iglinski
Jo. Umięcki
P. Mączewski.

Kruszewski 130.

Jan Mączewski
Feli. Ligowski
An. Borowski
Kaw. Gostomski
An. Gostomski
Bar. Wiśniewski
Fran. Pokrzywnicki
Stan. Dziedzicki X
Mich. Zokarski
An. Zokarski
Waw. Dobrzeniecki
Bar. Zglenicki
An. Kraiewski
Sta. Kowalewski
Ad. Wojciechowski
Fran. Ligowski
Jęd. Goszczycki
Piotr Goszczycki X
Tomasz Borowski
Jan Kwasiborski
Bar. Chądzyński
Jan Chądzyński
An. Myślinski
Bar. Mostowski
Fabi. Bęski
Jos. Malinowski
Jan Brzeski
Mac. Pokrzywnicki X
Ad. Charzyński

Kudzborski 110

313

Jan Koskowski
W. Borzuchowski
Ste. Trybinski
Fran. Draminski
Mich. Miączyński
Mate. Zawidzki X
Mi. Umiecki
Kaz. Zglenicki
An. Niemiątkowski
Józef Ubysz
Bar. Nadratowski
Wal. Kocięcki
Fran. Konarzewski
Feli. Kocięcki
Mat. Budzenski
Woich. Pomianowski X
Dyonizy Wiśniewski
Jakub Draminski
Mikoł. Wyszowski
Wy. Bojanowski
Ad. Świerzyński
Wy. Ciecierski
Piotr Machczyński
Sta. Borzuchowski
Dominik Kraiewski
Józ. Brudzenski X
Ben. Dobrski
Jakub Dzięgelewski
Jan Dobrski
Waw. Unierzyski
Jos. Lesowski
Wal. Strzeszewski
Mi. Kwasiborski
Fran. Siemiątkowski
Bon. Mydrzyński
Jak. Nadratowski X
Ad. Mydrowski
Szy. Gutkowski
Gabryel Chądzyński
Paw. Gotkowski
Sta. Kotlewski
Bła. Szlaski
Paw. Szadkowski

Krupecki 180

Jan Lugowski
Fran. Bonkowski
An. Godlewski
Wal. Kowalski
To. Gyzynski
To. Siemiątkowski
Woj. Czermiński
Ad. Świerkowski
~~Woj. Czer~~
Mat. Matawski X
~~Józef Zakrzewski Podczaszy Pd~~
Fran. Kisielewski
Jakub Dzięgolewski
Bar. Chorzewski
Jakub Grzybowski
Mar. Goszczycki
Adm. Kenski
Grze. Goszczycki
Jos. Zołtowski
An. Borowski
Sta. Małowieski X 200
Jan. Koskowski
Fran. Wasielewski
Fran. Strusiński
Józef Koskowski
Adm. Kowalewski
Jan Smardzewski
Melchior Kisielewski
Fran. Pęski
Woj. Złowodzki
Woj. Chiczewski X
Paw. Machczyński
Waw. Kowalewski
Tade. Rostkowski
Marcelli. Wołowski
And. Dybrowski
Mac. Litomirski
Jan. Kamiński
Paw. Trzciński
Jak. Kurowski
Tom. Czachowski X
Jos. Czachorowski
An. Kowalewski
Ma. Zglenicki

Hudzborski 180

Józef Smolinski
Jo. Osiecki
Wa. Cieślinski X
~~Jan P~~
An. Cendacki
Tom. Tłubicki
Ma. Świrczewski
Kaz. Grabski
Jed. Sulinski
~~Woj. Cz~~
Józef Zakrzewski Pod.
Leo. Chiczewski
Paw. Olszewski
Sta. Majkowski
Paw. Rutkowski
~~Jan Smardzewski~~
Rajm. ~~Ni~~ Niesi
Fran. Karwoski
Waw. Dłużniew
Woj. Gutkowski
Mich. Świerczyn
Miko. Moszczyn

Franc. Przeciszewski

Piotr Dobrzyński
Józef Rolowski
Bar. Zboiński
Konstanty Mierzyński
Joachim Sułkowski
Ad. Chamski
Jan Chamski
Jan Dłużniewski
Jan Gumowski Podsędek
Szymon Kokoszczyński

Józef Rolidwicki Kasztelanic Rypiński Koła Rycerskiego Seymiku Deputackiego Województwa Włockiego Marszałek mp

Porzoski Assessor Powiatu Płockiego mp

Adam Suwcicki Assessor Powiatu Płockiego mp

Joachim Sułkowski assessor Powiatu Bielskiego mp

Jan Dłużniewski z Powiatu Bielskiego Assessor mp

Benedykt Ostaszewski z Powiatu Sieprskiego Assessor mp

Jan Niedroski Burgrabia Grodzki Płocki z Powiatu Sieprskiego Assessor mp

Piotr Bonkowski z Powiatu Raciążskiego Assessor mp

Stanisław Rudowski z Powiatu Raciążskiego assessor mp

Fabian Beski z Powiatu Płońskiego assessor mp

Bogd. Mostowski z Powiatu Irenskiego assessor mp

Jan Chamski z Powiatu Irenskiego Assessor mp

Konstanty Mierzyński z Powiatu Mławskiego assessor mp

Michał Miłobędzki z Powiatu Mławskiego Assessor mp

Adam Chamski z Powiatu Niedzborskiego assessor mp

Józef Koskowski z Powiatu Niedzborskiego assessor mp

Offm Praesens Crem Capitl Plocen Ad oblationem Sci Ludovici Cermin
vota infrascriptl per Mll. Dignitarios ac Incolas Pltus Plocen
Comitibus in Raciasz Sub Directione Illmi Mci Josephi Rokitnicki
Castellaniae Ripinen Terrae Dobrinen Eorae Comitiolor Mareschal
ipse in a Qsen Celebratis Dat Super Electionem Illmi M. Judicis
Deputati ad Tribunal Rmi Dati et per Eunae Illrem M. Mares
chalcum ac Mll Assessores Inferius exprimenae Commotatl m
nibusq Eorae Trias et Mll Mareschalci et Assessor Subscriptl
Judicem ad acticanae actusq qsen ingrossanae Suscepit ~~in Tenore~~
Sequens, inserat originale vero Eorae votor Circa acta
qsen est Relictl in Personas Mll Josephi Kruszewski Notarij Trin
Zauszczen et Mathiae Kuczborski Emisen Plocen Candidatl
In Crd Plocen in Trmis Querelar et Causar tam officij quam
Exemptionum Festi natis Sti Joannis Baptae Judicijs Cr
Capitl Plocen juxta Suam Cadentiam ex Publica acclamation
In Diem hodiernam Legitime Incidens Fra 2da Postridie Fes
Scapularis Beatissimae Virginis Mane id est Die Decima Sep
ma Mensis Julij Ao Dni 1780.
A et quia pte Supradicti Mci Kruszewski in tenore ejusmodi inserat
jam vero pte Mci Kuczborski in Tenore tali

Actum in Fundo Bonorum Sanctæ Trinitatis secundo
in ordine Actæ Visitationis Bonorum Dominæ Vir-
ginis Mariæ valitæ Die Tertia Mensis Julij
Anno Domini 1780mo in Præsentia Nobilium
ac Nobilium Adami Miłaszewski Bonaventuræ Ciel-
łowski Camerariorum Terrestrium Lauren-
tij Sokolnicki Comparitionis Testem Præsentium Joseph hi-
ic Stawski Jacobi et Antonij Zielińskich Illiorum
plurimorum ad Actum Præsentem congregatorum Mo-
ini Stalis Leonis Michalis Samulski de Tempi-
ro Auctoritate et Nomine Actum Petentis
Reclamantis et Eiq. adhærentis

Decimum Judicatus et subjudicatus Contestatus "Condescensionale" Dicens
de Decreto Judicij alias pleni Inter Nobilem Casimirum Zawry-
pieński Actorem et Actum ab una et Magn. Nob. Mazyński
et Compactorum Nobilem Joannem Cujus Actionis Pe-
titorem Rademicensem ac Nobilem Albertum Lipkowski Judicatos et Actores
Parte ab altera tam in Terris Communibus Terrenis Præsentibus
Injuncta ad Prosequendam Bona Condescensionis "quam" in Fundo
Dominæ Bonor Capitul ultimatum Die Vida post Dnicam Mar-
tini Confessoris Die Decima Quinta Mensis Novembris Anno
Elapso 1779no prolato Coram actis Judicij sui in Castro
Lapidis post Dominicam Disputationum Die Sexta Mensis
Maij Anno Præsenti Constituto Actum Condescensionis hu-
jus ac Diem hodiernam in Actis contendentium limitante
Vigore Donum Præsentium ad Disquisitionem Articu-
lorum in Actu Contenta Condescendit Nobilem Joannem Cujus de Lau-
Jurisdictione Vac. Mitis in Actis Terrestribus prænotata Lau-
tes ad Comparendum suo Coram Judicio Eiq. Mandatum
mare imperavit ad Cujus Reclamationem Partes Instru
Paulus Stawczyński Nobilis Bonor Kalczyno cum Actis Contej
pares Actor personaliter Nobilis Joannes Mazyński Judi-
dus Jupiter Rademicensis Judicatus et Actor per Nobilem Adam
dalium Woyda Subjudicatum Terrestrem Lauren Sokol
Cancellarium Condescensionis Pro Die post Dominicam Sancti Mat
tiæ Apostoli videlicet Die Vigesima Octava Mensis

Augusti 1775to Anno specialiter inscriptum Plenipotentem
Meum Simphorosum Nidzeyeka Mei Ducis Moszyńskiego
piszen Radomiens Consors Bonor Junoszyc hereditaria Castr
et Actrix in Aptia Mei Stanislaj Moyża Subjudicis de Rem
Piotrkowien Ducis Capitaneatus junti pntr Jus Albertus Do
kowski Bonor Nidzeyc dum attinentijs commissionis
Castris et Actor pntr. Coram Judicio suo Condescensionali
Terrestri Piotrkowien Compariuerunt et secum Controverte
runt Quarum Partium Controversijs inductis exauditis
Judicium Quoniam per anteriùs Decretum Judicij dui Pleni in Te
mino anteriorio Condescensionis in Fundo Presentaneor
Bonorum Die Decima Quinta mensis Novembris Anno
Elapso 1779no prohac in Causa prolatum ad comprobati
nem super realem reproductionem ad Causam Presentem Doc
mentorum Personalis Comparitio Mei Ducis Moszyńsk
Subdapiferi Radomiensis pro Termino presenti injunct
sit. Idem vero Meus Moszyński per Plenipotentem de
dixit Et Licet Jd Meus Plenipotens prefatum Meum D
piferum Radomiensem in remotis Palatinatibus Cracovien
et Sandomirien Bona sua Possidentem propter attinen
tiam in Jurisdictionibus Eorundem Palatinatuum a
etiam in Judicio Tribli Pni Lublinensi ex re Bonor
suorum Causarum ad attendentiam Causae Presentis de
non posse disistere infert et Eo nomine Manifestatio
Vigore Plenipotentiae superius de Actu exarate no
ne Ejus Mei Subdapiferi Radomiensis ac Mee Dnae
rae de Nidzeyckie Cntis Ejus Offerendo Comprobatur
Realibatis Documentor ad Causam Presentem reproduc
donum per Eand Meam de Nidzeyckie Moszyńska
tanquam Bonor Presentaneor Junoszyc hereditariam C
dam Coram Actis Castrens Plocens die Vigesima Octav
mensis Junij Anno Presenti per de Jactam, dum et Conve
nem Manualem Inter Eosd Meos Moszyńskie Subdapi
fer Radomienses Invicem Conjuges ad Presentiam Am
corr suor Consanguineorum in Dunicwo die Vigesima
Quarta Augusti Anno elapso 1779no Confectam, qua Me
Subdapifer Radomiensis Maritus per ratione remota e
stantiae Bonor suor Maritalium a Bonis Mee Conjugis

suae exindeq difficilis gerendae per se dispositionis in Eisdem Bonis
Consortialibus ac etiam adtendentiae Causarum ex rehorumce
Bonorum Mcae Consortis suae in distantibus Jurisdictio
nibus se se Vertentium tam Bona Omnia Consortialia
in Palatinatu praesenti Consistentia in Possessionem Eidem
Mcae Consorti suae cum pleno ex Eisdem usu plenarie dimi-
sit quam et adtendentiam Causarum Omnium ex re
Bonorum Eorundem se se Agitantium praecommisit suo
in Judicio producit, vique Ejusdem Contractus seu Conven
tionis inter praelibatos Mcos Conjuges confectae ac Manifesta
tionis suae huncce Mcum Subdapiferum Radomiensem
à personali ad Causam praesentem Comparitione eliberan
dum Mcam quoq Subdapiferissam Radomiensem ad
Comprobationem Realitatis reproductionis Documen
torum etiam per Eandem Ipsam Judicialiter Oblatam ad-
mittendam exposcit. Cum vero ad praescriptum Ejusdem
Contractus Plenipotentiam ab Eodem Mco Marito in rem
Mcae Consortis ad adtendentiam et promotionem Cau-
sarum recognoscere declaratam non producit Proinde
non posse ad praesens Eundem Mcum Moszynski Subdapi
ferum Radomiensem ab injuncta Personali Ejus Com
paritione ad Causam praesentem eliberari, sententiat
quinimo ratione non personalis sui Comparitionis pro
Termino praesenti Contravenisse Eundem Mcum Moszyn
ski "antenori Decreto suo" Judicium adinvenit et decernit Quatenus eluendo
hancce Contraventionem solvat Idem Mcus Moszynski
Poenam Quadruplicem Quatuordecem Marcarum
Polonicalium Gnoso Paulo Starorypienski Actori pro
Termino infrascripto ex Limitatione incidenti sub Pae
na Banitionis Eodem in Termino Coram Judicio Conde
scensuro publicanda. Nihilominus ad subsequendam ad-
impletionem praetactae Conventionis in punctis supramentiona
tis. Judicium Terminum praesentis Condescensionis cum toto effe-
ctu robore ac Rigore Decretorum ad Feriam Secundam post
Festum Sancti Martini Pontificis proximam scilicet ad
tum et Summarium Documentorum ad Bona Consortialia se se
regulantium quorum Extraditionem praecedente Conscriptione Sum-
marij Idem Mcus Maritus Mcae Consorti suae praetacta Conventione spopondit

Diem

ad Diem Decimam Tertiam Mensis Novembris in Anno Praesenti
Venturam iterum Limitat differt et prorogat Conservandis
Partibus Terminum ex Eadem Limitatione incidentem
Suo coram Judicio aut uno Magnifico Judice ad prae
scriptum Decreti injunctae praesentis Condescensionis
Conducendo condescensuro Comparendi peremptorium. Pro qu
Termino ex Limitatione incidenti Partes juxta Anterius
Decretum quos voluerint et Negotium praesens poposcerint adcit
adcitandi sub Rigore per Ea Decretum apposito Comparere ter
buntur Decreti praesentis Vigore

Gabriel Antonius in Karwoszeki Karwoszecki [illegible]

Joannes Gumowski Subjudex Terris Ptus Plocensis

Offrd praesens Crem Capit Ploc ad Oblationem G. Alberti Pop
uski Limitationem Infrascriptae actus Condescensionis
Bonis Junospyce Inter Ptes infra explanandae agit
per Judrm Trre Ploc Judicatus et Subjudicatus fa
mamq Eorum Judicis et Subiudicis subscriptae
producen ad acticandae actiq praesen Ingrossand
Suscepit in Tenore sequen (Inserat) originale ejus
Limitationis circa acta relicta.

Infrd Ploc Trd 2tia pt Trd S. Bartholomei ap
pra Sili cet Die 29 mens Augusti A D 1780

85 317

Actum in Fundo Benor Kruczewo Feria Secunda post Festum Nativitatis Gloriosissimæ Virginis Mariæ proxima Scilicet Die Undecima Mensis Septembris Anno Domini 1780mo Pro in Termino per Decretum infra specificad designato.

Coram S. Michaele Mutowolski Camerario Terrestri Plocen. Et Praesentia Insos Joannis Dobroli Thomæ Rzepotarski ac aliorum Nobilium ad Actum presentem Congregatis nec non Mlis Rmi Canonicis Rmdi Joannis Stefaniak de Lempino Authentici et Juratis Actuis quem Adstante et Quibus Audamante

Officium quem Condile Camerariale Terrestre Plocen. insistendo Decreto Judicij Trium Plocen in Plonsko in Trnis Communibus Tribus Plocensibus Districtuum Plonscensis Sirocensis et Raciążcen Feria Sexta in Crastino Festi Sacratissimi Corporis Christi Domini, Scilicet Die Vigesima Sexta Mensis Maij Anno nunc Currenti Millesimo Septingentesimo Octuagesimo Inter Celsissimum Excellentissimum et Reverendissimum Principem Michaelem Sedzimium Poniatowski Episcopum Plocen. ac Illmum Capitulum Cathedrale Plocen ab Una et RR. Antonium Patronum Josephum Filiastrum Grzedowski, Simonem Gutkowski Paulum Gutkowski, Petrum Lipowski et Georgium Filiastrum Zglenickie parte ab altera producto. quo Mediante Condescensio Judicij sui ad Instos Camerarios Terrestrium Plocen ad Finsum Bonor Kruczewo cum prefictione horum Termini mutuo Partium Consensu Conducendi Admetendi Dati et potestas Eor Judicio sive Officio Camerariali Terrestri Plocen Unius Duorumve absentia non Obstante Condescensu Ante omnia in Satisfactionem Decr Judicij sui in Plonsko Feria quinta post Festum Omnium Sanctor Die Scilicet Quarta Mensis Novembris Anno Elapso 1779no Inter Partes Superius mentionatas Lato injunctæ Communicationis Comparitionem Documentor Sortem Super Bonis Kruczewo Sitis ad Episcopatum Plocen Clavem Raciążcen ac si Spectans prævijs Consuetudinibus cum maxijs et Sibi ab Invicem Communicand Mediantej Sequestrali Realem certundem Documentor Comparitionem Juramenti Comprobatione per Utrasq Partes præmittenda injungendi, de appropriatione Fundi Prati Horti et Arearum Loci prolixis totius et Integræ Sortis in Primis Kruczewo Sitis ac si ad Episcopatum Plocen Clavem Raciążcen Spectans per Actoream Partem pro

pretense, tum Injurijs, Violentijs ac Cunctis pretensionibus in
rendi, investigandi bona Fundos, hæreditates et Areas juxta
resonantiam Documentorum Cui Competient, prout ijs etiam tam
eo intuitu quam in Alijs Circumstantijs juxta exigentiam
goly per Partes vtrasq; advenie Jurisdictionibus adjudicandi,
Citandum de perceptis ac mentionata Sorte Proventibus ag
inter eas et si juste debebitur exigiendi, et Juramenta tota
questios omnes fiend attentandi, Processum Cognoscendi et
solvendi, Dubia quæq; discutiendi, Penas super quo inter
diam in Sublationem processus irrogandi, Judicationes resol
Dij, Terminos prefigendi, Rigores annectendi, Satisfactionem
Imminendam Rei et per quem debebitur prestandam decern
Totam Tandem Causam in Omnibus Circumstantijs nihil inta
et irrevelatum relinquendo pro Exigentia Legis et Justicie
mi ac Documentorum finaliter Decidendi, Dijudicandi et moder
et vt Quinq; Dei dicom Partes vtriq; Pareand et Judicatum prata
sub frena Rantionis illo in Trio Cardmis Super Parte Contra
vemente publicanda, pro quo Condescensionis Tmo. Partibus vtro
quos Voluerint et Negotium poterint acitare acitandis ac
Rigore quo supra Comparere Eidem Deco precommissum ex
ad Requisitionem Parte Actoree Nobilis Celsissimi Principis
ac Illmi Capituli Cathedralis Plocens ad Prona in Actu Contum
Condescendit Jurisdictionem suam precustodita prius Pace et Se
ritate publica Actibus Judicij Congrua fundand Partes ad Ju
parendum suo Arami Officio Cendi inscribendam Comparentes
Ejus Nili in Actu Contento aclamare nijuendi Quibus aclam
Et quia Celsissimo Excellentissimo ac Reverendissimo Principe
chaele Georgio Operiatowski Episcopo Plocen tum Illmo Ec
tulo Cathedrali Plocen Acto per Reverendum Dnm Joannem Gregor
Gostkowski Canonicum Cathedralem Plocen ad Causam procurat
Decno Capitulo Generali pro Festo Nativitatis Gloriosæ Virginis M
næ Die Nona Mensis et Anni Currens ad attendand Causam
Cane Condescens ad Pena Kmiecowo Cryore Dei Judicij Com
delegato prtr. Et D. Simone Gutkowski Actor prtr. Paulo Ru
Gostkowski Actor prtr. D. Petro Patrno Georgio Filiastro Zaleni
Officij per D. Simonem Gutkowski et Paulum Rutkowski. D.
Rudowski Filiastro et Antonio Patrno Rudowskie Actor
per D. Josephum Rudowski Felicianum suos ac Supranotati Rudn
sui mis prtr. Comparentibus. Tandem quorundam Partes
sationis Actoris presentis Condescensionis ac cum Convenerun
et Causæ ad invitationem affectand mundæ Officij presentis Cur

Camerarialis Affectantibus Partibus Actum praesentis Condescensio-
nis ad Feriam Tertiam post Festum S. Martini Pontificis Sali-
cet diem Decimam Quartam Mensis Novembris in Anno praesenti
praedene Limitat prorogat et differt Conservando Partibus et adci-
tatis suo Coram Officio aut quovis M. Judice Trn Plocen sive alio
G. Camerario, Terminum Comparendi Sub Rigore poenae bauctio-
nis in Decto Suprascripto Appoacto peremptorium Limitationis
praesenti Vigore. Michaël Milobędzki Cmnus Trnis Plocen

Officium Praesens Cren Capitt Plocen ad Oblationem
Gsi Joannis Koskowski Limitationem infrascri-
ptam in Bonis inferius nominandis per Offici-
um Camerariale Trre Plocen factam manuque
Ejusd Officij Subscriptam reproducen ad actuand
actisque praesen ingrossand Suscepit in Tenore
Sequen (inserat) Originale Ejusd Limitationis
Circa Acta relictum.

In Cro Plocen Fa Secunda pt Trn Sti Simonis et Judae
aplor Proxima Scilicet Die Trigesima mensis Octobris
Anno Domini millesimo Septingentesimo Octuagesimo

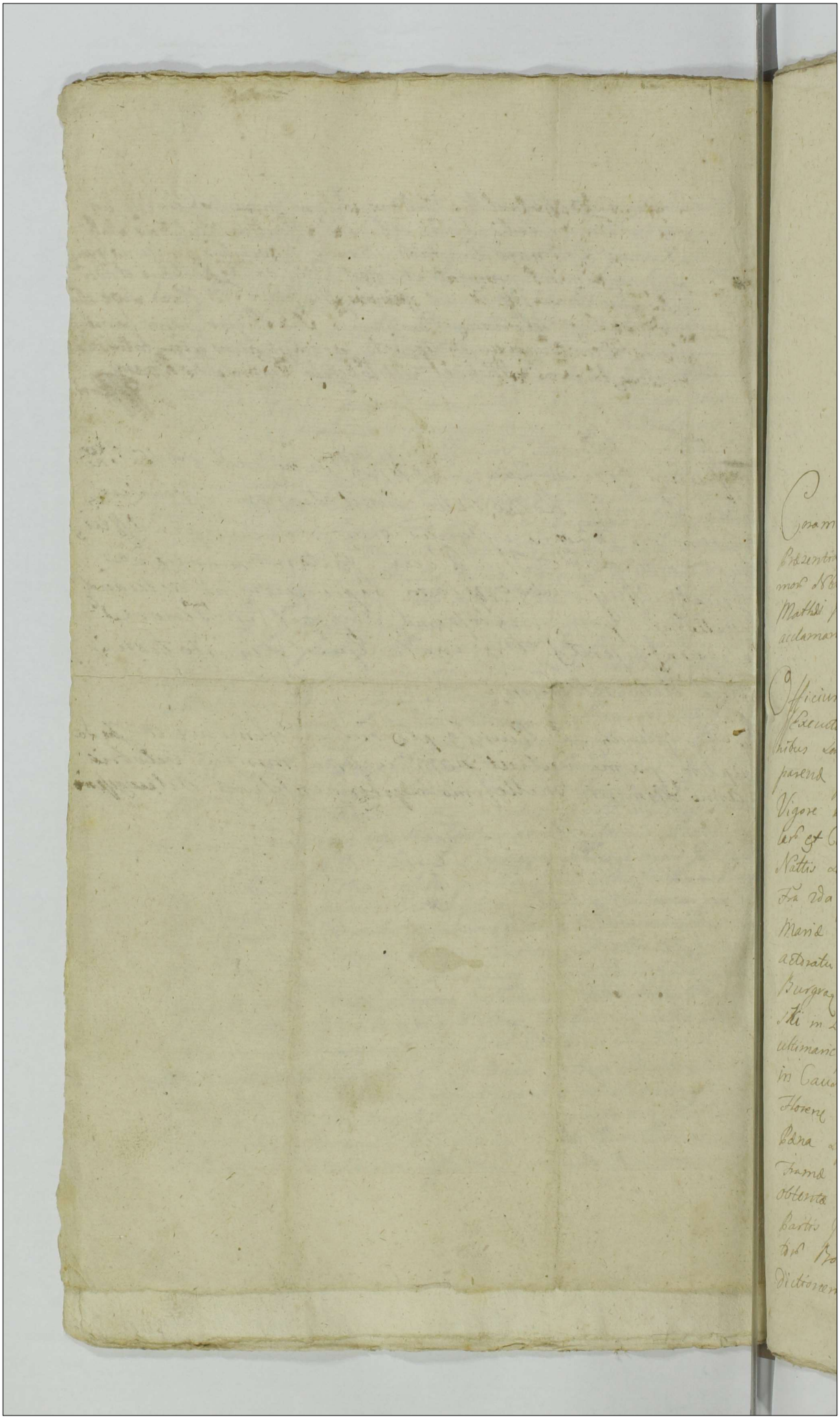

Jm 86 319

Actum in Fundo Bonor. Wiechciewo Sabbathô Ipso Die Festi Sanctor. Simonis et Judæ Apostolor. videlicet Die Vigesima Octava Mensis Octobris anno Dni 1780mo.

Coram Gso Petro Rudowski Burgrabio Crenc. Plocenc. In Præsentia G.G. Valentini et Georgij Wiecheckich et alior. plurimor. Nblium ad actum Pzenc. Congregator. tum MRG. Providi Mathæi Jakoboski De Sulenczyce authi et Jurati actum Pzenc. acclamantis et eiæ adstantis.

Officium Pzens suprascrum Burgrabiale Crenc. Plocenc. Executoriale insistenæ Legibus Rni de p agenæ executionibus Sancitis satisfaciendæ muneri Officij sui Burgrabiatus parendæ quoq. additioni a Judicio Crenc. Plocenc. habitæ Vigore Pœnæ Baonis in Cro Plocenc. in Trnis Quadrar. et Causar. tam Officij quam Exemptionum Festi Nattis Sancti Joannis Baptæ Judijs Crenc. Capitt. Plocenc. Fra 2da postridie Festi Scapularis Beatissimæ Virginis Mariæ idest Die 17ma Mensis Julij anno Pzenc. ca actoratu et Instantia G. Valentini Joannis Strzeszewski Burgraq. Crenc. Plocenc. super Gso Josepho Leszczynski in Lucro raone Contraventionis Decro Crenc. Plocenc. ultimarie fortis Finalis et indilatæ faciendæ executionis et hoc in Causa decernendæ Solutionis Summæ Centum Sex Florenc. Polonc. cum provisione ab eadem proveniens atq. Lucta Pœna Septem Marcar. Polo injungendæq. extraditionis Framæ valoris Trium aureor. Hungaricar. ~~tum Jr~~ obtentæ et publicatæ ad Officiosam Ejusd. Gsi Strzeszewski Partis Jure vincentis requisitionem ad Fundum Pallegator. Bonor. Wiechciewo Condescendit, Inepdq. Jurisdictionem suam Pcustodita prius pace et Securitate publica.

publica Actibus ~~Officiosis~~ Juridicis Congruam Officiosam jure
vit Partesq Ejd Mli in Actu Contestato ut suo Cora
Compareant Officio acclamare injunxit ad cujus
acclamationem Partibus Et quidem Gnoro Valentino Joa
Strzeszewski Burgrabio Crenę Plocenę Ptę Jure vi
te pro Comparente Decretumq Crenę Plocenę Fi
2da pt Dnicam Misericordiae pxa hoc est Die Decimo
Mensis Aprilis Anno Psenę Inter se Ptem Jure v
centem ab una, ac Gsum Josephum Leszczynski
ab altera Latt quo mediante Solutio Summae Centum
Sex Florenę Polonicał cum Pena Luita Septem
Marcar Pol extraditioq frameae sine vagina p Pfa
Gsum Leszczynski Ptem Jure victam p re Gno
Strzeszewski est injuncta Superiusq de Actu adn
tatam Baonis Penam ~~petiit Offic~~ reproducente Vigoreq Eorund
executionem seu Traditionem rer Pfati Gsi Le
szczynski Ptis Jure victae pprior in Summis Lui
et Ptensione suprascra Condescendi affectante Offi
um Psens Suprascrum Burgrabiale Crenę Plocen
licet quid Jd Gsus Leszczynski toties dicta Con
mnatione post Decrum Finale Obtenta plena
convictus esse deducit, Vigoreq Ejusd pcessus Tra
tio expressar rer Gnori Josephi Leszczynski ppri
legaliter subsequi valuerit Sed quoniam resonante
pcessu pt Latt supra expressum Decrum Finale
Idem Gsus Valentinus Strzeszewski Burgrab
Crenę Plocenę res Pfatas Gsi Josephi Leszczyns
pprias apud Gsum Albertum Leszczynski P
rentem Ejus p Mlem Officiose arestavit robo
Ejusd aresti Eund Gsum Albertum Leszczy
ski Parentem p Solutione adnotatar Summa
ac Luitae Penae ex rebus et Inventarijs Filij Ejus
Ptis Jure victae Aresto apud Ips Proventis e
traditioneq frameae ad Judm Crenę Plocenę in
simul cum Eod Gso Josepho Leszczynski ad
tavit cum adcitatoq Gso Alberto Leszczynski

Parente ad ~~Trnum~~ adcitationem supraseram necdum Finale in eod
Judicio Intercessit Decrum quo circa Officium ex Gmis
sis rationibus ne alicuj Pti aliquod ~~[illegible]~~ ~~[illegible]~~ Judici
cium p subsequend Traditionem inferri videat totam
cand et Integram Causam cum Ptibus Utriq et Gso
Alberto Leszczynski ad Judm Officij Crenz Plocenz
ibi ubi vertit p Finali ejusd et cum Gso Alberto
Leszczynski decisione remisit remittitq pzentibus con
servand Ejsd Trnum in Gallegatis Judijs Crenz Plocenz
pxe in Cro Plocenz Celebrand sine ulla quavis adcita
tione Comparendi peremptorium Actus Executorialis
sui Vigore

Petrus Pruss Rudowski Burgrabius Castren
sis Plocensis

Officium Gsem Crenz Capitt Plocen ad Oblatio
nem G. Valentini Strzeszewski B. Plocen Actum
Exeu Executionis in Bonis inferius nomi
nandis pro parte Offerenz per Officium B. Plo
cen expeditam Manuq ejusd Officij Burgra
bialis subscriptam reproducenz ad Acta cand
Actusq Gsem ingrossand Suscipit in
tenori sequenz (inserat) Originali ejusd
Jd Offerens Gsia Officij Gsem Quietatio
ni denuo ad se recipit

In Cro Plocenz Jdq sub Celebrationi Judicio
rum Fa 3tia post Dnm Omni Quadrtem
pa scilicet die 20 Mensis Martij A.D.
1781.

Executio Condemnationis in
Bonis Wiechciewo per G.
Burgrabium Crcy Plocey ex
pte G. Strzeszewski B.C. Plocy.
Facta.
1700mo

Actum in Curia Bonor Kerlowo Rogusky et Gnaty Pra ede pd Dni cum Jubilate scilicet die decima mensis Aprilis anno Dni 1788 In presentia DD. Petri Rudowski Josephi Lowowski Joannis Szczy lowski Burgrabiorum Cren Ploven Petri Cieszewski altercis Petri Cieszewski Casimiri Sowinienski Nicolai Dzialinski ac aliorum plurium ad actum presen congregator nec non Mri Rgis Simonis Bieszewski de Skaluzyce Auditi et Juratis actum per eosdem.

Judicium Pre Tomaszewski Notariatus Jurisdictionis Decreto Judicij In causa Litis Petronelle Pra Ota post die Festi Sanctor Simonis et Judae Apto Die vigesima nona mensis octobris anno proxime elapso 1787mo Inter Mr. Joannem Podoski Thesaurarium Radzieiow ad et ad Ota ex una pp Theresiam de Kretowskie primo Kretowska ad vto Podoska ex altera Separatam Matrem Joannem Apoloniam S Thome Suos Ignatii Catharinam S Stanislai Calendzki Magdalenam S Joannis Kretowski Omnes Contes Kretowskie Filios Ottatos et Actores ac Judicantes Stanislaum et Florianum Podoskie Andream Kra Szewskie Krzysztofi Bejanowskie Ottatos Lucam Jonczewski Ota Josephum et Joannem duites Prompse Kretowskie Ota et ad Florianum Podoski et Marianna de Rybienskie Conjuges actores Mr. Joannem Eumenski Subjudicem Oren Florentem ex officio ad Ota parte ab altera lato quo mediante Judicij est Suspensio toto negotio ac resolutione omnium actoratuum etiam in quocunq foro inter Partes ventilator Judicijs Dnorum vel officijs Oren Conjunctionis abilus et quia pro parte Mr Joannis Podoski Thesaurarij Radzieiow tam quantum Interest Intervenientis et actoratus S. Florianj Podoski pro parte ejusdem Fratris etiam Podoski Judicis Dni vel officij Oren Brzesten Kujawie aut Juniorat. Dobrinien vel Dobrinien sive Dzierzgonien sit Lancicinen no Do Lechanien vel Rozana sive Lincen aut Ostrolecen sive Zambrowien vel Ciechanowien aut Rozan vel Goratowien sive Sochaczo aut Lanciczien sive Tomaszower. Mr. Judicis Dnis Plocen pro parte quorum Mr Theresiae de Kretowskie primo voto Kretowska secundo ad plenum Podoska Separatae tractus ac DD Joannis Apolonie S. Thome Suis Ignatii Catharinae S Stanislai Calendzki Magdalene S Joannis Kretowski Antenatum Filij et Filiarum sub tutella ejusdem Mr. Tractus sive existen Kretowskie obj distinctum quo tantum eorundem met Interest actoratus

tum Mpio & Perillustrem et Rndum Dnum Stanislaum Sulatycki quam et quos
Volunt ac negotium poposcerit adiutare aditate mente legis
reciprocos actoratus substituere Omnes vero sub pene supra
scripte comparere et judicatum pati super vero S. Josephi
Kozlowski disparente dicti Dni actoratum M. Podvali
permittetur condemnatio prout in Registro et prudentis Cate-
stas Omnimoda etiam cum Judicii Dni vel officiali Cred aut
superius in Regula exaratum est date et in ejus rebus
ejus Decret Judicium Ore Laurentii Notariatus Cond de
Bona eius in acta intenta officium condemnendo et finis
dictionem dicti Vore apparitionis Stilo cum Omni solemnitate
actibus officium Congrua premissa fundando Partibus Omni-
bus Compatitionem presentibus mandat in quo Dno Partibus
et quos Dnus Theresia de Kozlowskie primo S. Casimiro
Kozlowski alii ad quos vel M. Joannis Podvali Thesaurarii
Regnique Consors et cum eo Gentaneo mantio in Superstite
existens mater Joannes Apolonia & Thoma suis Legali
Catharina S. Stanislai Talowski et Magdalena S. Joannis
Dominici Kozlowski Conter Petrus et Stilo Kozlowscy Actores
et Actor per eum S. Matrem Joannem Stilum Joannem Ad
Dominicum Kozlowski et S. Magdalenam Nuptam Kozlowskie Joannem
Conjugem Senenum et Stilum suos et Superscripti ad nominibus
petit M. Bartholomeum Mastowicz Stilum Imbricium Laurentii
et Judicium Cred Senem Ore Laurentii adiatus per S. Josephum
Kozlowski S. Lucam Jancewski citatus per S. Josephum Dominicum
Kozlowski SS. Josephum et Joannem dictos Dominicos Kozlow-
skie ad petit, Perillustrem et Rndum Matthiam Sulatycki
Canonicum Cathedralem Vore citatus ad et judicium per S. Stanislaum
Cred petit Josephi Penter, M. Valentinum Sulatycki
citatus et judicium per eum S. Josephum Kozlowski Dominicum
citatus et ad petit, M. M. Josephum Dominicum Thesaurarium
Crasnen et Upninen actis ejusque nunc Dominicum Notarium
Cred Vore, ex officio adiatus per S. Josephum Kozlowski
S. Matthiam Starcenski Burgrabium Cred Vore ex officio
adiatus et contra S. Josephum Kozlowski Dominicum Laborem
per S. Laurentium Sulatycki Josephi Penter S. Laurentii
Stanislaum Sulatycki Burgrabium Cred Vore ex officio adiatus petit
SS Rochum et Albertum Kozlowski adiatus petit S. Penter
Wotowski ad et citatus petit M. Petrum Cajetanum Vasilkowski

Vexillifero Kalicien coñ S. Josephum Korkowski dict Dzudzie
ad st Judicium pltr S. Elisabetham de Kalowalie relict Stefa
Kozkowski contem virum actricem per S. Josephum Bronisz Ko
zkowski filium S. Sebianum Rzeli ad st Judicium pltr, S. Re
tum Cieszewski Judicientem pltr S. Joannem Smolinski coñ Jose
phum Kozkowski Dzudzie Judicientem S. Mathaeum Krzyta
nski Burgrabium Cren Rcen pro deponendo testimonio citat
per S. Joannem Josephowski S. Antonium Konarzewski ad ct
per S. Paulum Kurowski S. Nicolaum Stanisławski ad citat
S. Joannem Roman, M. Michaelem Kolitowski coñ M. Joan
nem Podoski Thesaurarium Rawicz et officium Cren Rcen
ad et Judicium pltr, S. Dorotheam de Stanczyce Simonis
S. Bonifacij Matuszewski citat ad M. Michaelis Kolitowski cont
actricem per mandatum, S. Stanislaum Matuszewski coñ M. Joan
Podoski pro indebita vexa ad et Judicium pltr, teneri Simon
Swiejnicki et Zakrzewski omnes sufficientius fundere com
parationem censet quoniam ad eaq SS Swiejnicki et Za
krzewski citati omnibus Jn Decreto Tribunalitio expressis ex
nati ex quo pens initiatur actus per Stefan Jde Kozkowski
primo Kozkowska ad Podolia separatam Matrem compen
tio Jnscripta fuerat nunc vero in Tmo pren Landmio tam pe
cunes Matrem quam Joannem filium me Jupransenpd Swie
nicki et Zakrzewski Comparitionem Jnscripserunt
S. Nori vero Magdalena de Kozkowskie et Joannes Bronisz Ko
zkowski alios Jnstrum Comunes suam comparitionem expe
sonis suis pltr Jnscribunt Jdeo sufficienta comparitione
admissa partibus comparentibus negotium Jnstruere
mandat in Judicatione Controversijs earumq Partium ex
ditis teneri cenes SS Kozkowskie docere de Tmo et contentis
citationis suae attento ex parte Jupransenpd SS Kozkowski
cum S. Sebastiano Burgrabium Cren Rcen Tmo magis pro vi
dento quam officioso actu ad Bona Cesse edito et examinato
Cren Rcen et cta pd Dnicum Judicia Quadrim anno presenti
per MRgo Principem Matthiam Krzyzkowski recognid docuit
prosequentes in prosecutione demum Controversijs Partium Judi
cio examinatis quoniam in citatis Tmo originalibus tam

a Stan

ad Jdm officij Cren Rocen quam ad Judicia Ima Rocen sibi Jnsti-
tuta et ea eisq; Judicijs ad Jdm Tribunalitium Rmi Petruciet
Deventa cum precedentis quatum Cathegeniar et Attentatum ac Decre-
torum tam in Judicio Rm et ex eius Judicio Cendescendentialiter in
Supra scriptis Bonis Rochowo quam officio Cren Rocen inter Partes
subsecuti Decreto supra allegato in Judicio Tribunalitio Rmi
Petruciet emanato Etiam uni Judicio Rm vel officiali Cren
Cendescensum Potestas Plenaria Cognoscendi, recognoscendi et
finaliter decidendi data est sicut quia in Bodzoli Thesaurarii
Runiejet causa ejusq; inter Partes vertentis in Decreto Tribu-
nalitio Rmi Petruciet ex quo Pars per agitur actrix pro Prin-
pali actore se plte Jnscripserat nunc vero in Jmo Jdei Con-
Descensionis plte se presentans Compariționem tamen totiens
a Judicio Cendi Interrogatus Jnscribere remisit Jdm itaq; Con-
Descensionale Potestate per hoc Decretum Tribunalitium Rmi
Petruciet sibi data cui Decisio causa totalis Jnter Partes
mota et vertentes finaliter non attenta Contumacia aut
respu cujuscunq; Partis et Discrepantia Judicantium in
Sententijs unius Judicii Primi seu officialis Cren prece monitorijq;
nobre cujus Jdm Jure Laudanen Notariatus Cente ad
executionem Contentor in Decreto exaratur Cauendo Tenen Stam
Theresiam de Kolbuchie primi dti S Casimiri Korkowski Vxi
ejusdm Jnsti Bodzoli Contra Separatam matrem et Sueres Kor-
kowianos in primo matrimonij thoro procreatos Documenta
quevis ac Decreta inter Partes quovismodo subsecuta com-
petere conset vig in Instante in Satisfactionem Sententia
Judicij seu Documenta inscripta in primis Traditionem per
S. Laurentium Sokolowski Burgrabium Cren Rocen in Bonis
dti Korkowo Rogusky Sortey S Josephi Korkowski hereditat
ati Sychacziae Jnsti Jra quinta pdti Dniam Jnvocavit Quadrm
in anno 1776to expedit et actis Cren Rocen Sabatho pdti anni
Dniam Jnvocavit Quadrm anno eve per oblatam Insertam
ati Decreta quinq; in Judicio Jmi Rocen primum in Brevibus
Feria pdti Dniam Rogationum in iuncta ad eum Bona Korkowo
et alia Cendmis alterum Cendle ex mente supra scripti De-
creti per Jdm Subjudiatus Jre Rocen Feria pdti Jm S. Jacobi
Apli anno 1776to in Crimine exclusionis et eliminationis Sor-
tium inter S de Korkowskie S Bodzoli Separatam Consortem

matrem

matrem et Suores ejus cum primevo marito dd. [illegible] Casimiro Kozlowski progenitos latum similiter actis primis Feria Secunda post Fm S. Michaelis Archangeli anno evo Oblatum Testium in Plocho eadem Feria et anno in tenta Decretae Reinductionis cum extensa Renalitate mente legis in Bona eadem Bogusiady cum attinentijs pro re dd matris et dd Joannis Filij Apolonie et Thome Anieszynski Catharina et Stanislai Zalenz et Magdalene dd Joannis Bonifi Kozlowski contentum Libri Kozlowskich per M. Podoski et Complices ejus de pertinibus ex diuisis et publicat Quartum similiter eadem Feria et Anno in Plocho inter supra scriptam matrem et Filium ac Filias Kozlowskie ab una et M. Podoski Innocentium Lukowski Adamum Parentem et Antonium Filium Kozlowskie Lucam Jeneszowski Antonium et Andream Kozlowskie dictos Adeje Felicianum Brudzienski ad Primum Decembris in Ordine reinductionis superius designatae Termino ad Compariciones tam Innocentij Theresiae de Kozlowskie primi Kozlowska vti ab Podoski cum Separate matris Filij et Filiar ejus quam Nissi Podoski Thesaurarij Plocensis et aliorum in Primo intrantium subscripta fuisse Quintum Decembris Lunae in Primo Fo Kozlowo Bogusiady per M. Sumonski subquidem Primo Feria quarta post Fm Sanctor Omnium anno eodem quo supra scripta Decreta Interuenant protesta et acta eadem Feria tertia postridie Festi S. Andreae Apli anno eodem Jnspatum a Compariticne ejus post Sententiam in Ordine Inquisitionis Partibus Comparentibus eidem demandate Supra scriptus M. Podoski recessit et se condemnare permisit ad extremum Lucrimonias multifarias coram actis Authis minus prius presentem ultimariam per Ffal J. de Kozlowskie Podoski separatam Consortem suo et Supra scriptis Filij et Filiar suor me contra eumdem M. Podoski ratione non solutionis Pensionis Dotalis Decreto Fm in Plocho supra declarato executionem de Bonis pro dictis Supra scriptas matres Filij et Filias Kozlowskich eadem die Decreto coram actis eadem Feria in Castro Festo Jmmaculate Conceptionis Gloriosissimae Virginis Mariae in Anno eodem 1766to factam Comperta manet alia ad hanc Causam Documenta circa se non habere insistunt verum omnia reliqua comportarunt Quo circa intenta premissa

Documenta

Documentos et Manifesta tenuit multa quinta ad eam Cathegoriam
Introducam Nec pariter Satisfecisse Partem Comparantem Sententia
Judicij sui Admisit Suspensaj Resolutione contenta Indictionis
et Decreto in Judicio Dni Ploca et Dnis Conferentiarum subscrip
rejonant Partes Inquisitiones Suas hic in Cathegoria Actas inj in
Instanti reposuit Suam Inquisitionem S. de Korbutskie ad finem
Bodola separata Coram Mater mea S. Joannis Korbutskie filij
et Bhas Suas in Dno Condmo hic in Trunda Dni Sepster Regni
per M. Subsiduum Trem Ploca in tuta exclusionis inter Se
presentj Matrem et Sumptores ad S. Casimiri Korbutskie primum
Manit expedite Quid Satisfactione admenta ad Lectionem quas
Jdem se Acundit qua lecta et perpensa Suspensa resolutione
Iterata Decreto tam Primum quam Coram Ploca in Supplementum
reponite Inquisitionis mente Decreti Tribunalitij Subalternas
Inquisitiones tam cum cum M. Bodola separatum Manitum
et adherentes ejus quam S. Sokolnicki Burgrabium Coram Ploca
ex officio pro parte Dno Condmo ad alia cum S. rest Ubi Bodola
Conta Separate Suo filij et Bhas Suas agenti in deductionem
objectum quam et S. Sokolnicki Burgrabio in emundationem ad
vere mandat inj instantanea et additus Actis ad notitiandum
Superinscriptionem Testium presentarunt SS. de Korbutskie Bod
ska Mater et Joannes filius juvenes Testes et educant suam
Subalternam Inquisitionem Interrogatoria Consenibant et S. Sokol
nicki Comparenti Communicent Consperarant et Consijta
Communicarunt ac Inquisitionem eam per Testes hos educe
runt Instans quoq; Sokolnicki suam in emundationem educere
non curat verum de per Partem educta subiit Actis resol
vendo Antecessores Judicij sui Suspensiones ad Lectionem ejus ac Sub
alterne Inquisitionis se Contulit qua lecta et per singula in eas
Inquisitionibus exarata punita bene perpensa et Considerata quam
am in eisdem Inquisitionibus ex Allegationibus Testium ad primam
Inquisitionem in Dno Condmo in Crimine Inquisitionis exclusionis
Comitis S. Thesaurum de Korbutskie primum ad S. Casimiri Korbutskie
vel Ubi M. Bodola Thesaurarij Regnj ad separatam Contra
Matrem et Filios ejus superius de Nibus specificatos

cum ejus primevo Marito progenitor per Jabr. Ire Sloer Lubycuate.
expedite conduxit septum impetrat ab SS. Alexandro et Caelest
stenibile decessor atq Jfatum Casimirum primarium Maritum Fratres
germanos Koslouskie Fortune satyronicae in supradictis Bonis
sitte in exclusos fuisse in eadem exemplari modo ram miter tra
tres praeteato denarium animo sine ulla differentia Vitam suam
Duxisse ab S. Casimiro Koslouski compulsa separatim Pater
fata majorum Vota Matrimonij cum Jfata S. Theresia Kobierska
in ijsse cum eodem Foedera conjugalia contracte annalibus in ita
peregisse Fortunam eandem in optimo statu semisse subsecutis fata
ejusmodi SS Koslouskiis Omnium in eorum statu Moderne S. Kos
ouska relicte ab S. Casimiro Koslouski Cata Vidua et Successibus
suis peroccisse post mutatam vero vidualem Statum cum eodem
M. Podoski Vota Matrimonij in ijsse in primordijs annis sui
connubij rem Economicam in eisdem Bonis mm. Podoskie con
ges bene gesisse breuij post aliquot elapsos annos Vicas et Cen
tiones inter se moviisse eandem Joan Cantem suam male tra
ctasse elisgustibus indiscretis verbis et frequentes verberibus ejec
isse Joan ad Dnos Podoska has continuas suas a malitio
in gratis oppressiones et disgustus sustinere non valentem
Restantibus multisfarijs Juramentorijs coram actis Curiis Sm
mi Superioritis examinando se ab eodem molestie cum secundario
mento sui connubij voto causam eius in Ordine separationis
ad officium Consistorij Sloen intentasse in eodem officio Consi
storij Sloen ab anno 1773tio ad Decretum separationis in
anno 1776to subsecutum sine ulla Terminis ne termi
ventilasse post quod separationis Decretum ex subsattorum
Inquisitionibus in Tono Foed lendnis ex parte altius dicte de
Koslouskie Podoska contes separate Matris Joannis Filij et Filie
Jfad eductis Manifeste liquet M. Podoski ab eisdem oppressionibus
violentijs Injurijs causatis Damnis non desistisse mo eam
sepissimis temporibus Jterasse tempore tractationis per Eorum
Laurentium Sobolewski Burgimbur Loen Sloen pro parte M.
Podoski in processibus in Judicio officij Loen Sloen Supe. S. Jose
pho Koslouski pendente conductum expeditis Instrumenta in solidum

in subsidijs non traducta prementa et eisq; M. Podoski non tradita
equis nobilium in numero ceteris ad exhistentiam supranscripti
Ignoti Burgrabio assumptor et in eisq; Bonis circiter quatuor septima
mi commorator cum pleno penitus compatibilitate, Virtutes quatuor
prementes ex quibus bonis pro sustamento tam sui quam Nume
rose exhistentie alij volatilia Domestica conscripte, Virtutem
et Juvencam biennales disvendidisse Virtutes vero alteros bonis
sibi applicasse et ex eisq; arcubas fructiferas habuisse in campis
agris Prato et edificijs improperationate eadem traditione subse
cuta non solum Virtutem non S. Joseph Rzehowski Jure exhi
verum S. Matris Domine admodum Joannis filij et filiar
fortune post ob Enevo Alexandrum et Paulum Rzehowskie
Patruos eor sterilitet defectos sub Jus non cadentes S. Podosk
succesivam vero Patris filium et filias respicientes in prem
cum ultum ejusd M. Podoski cum S. Joseph Rzehowski
habitum non obstantes Virtutes tam in Bonis Rzehowo Bo
gusch Rychwicie Gnaty Stradzewo Rzehowo Brnowo Wenice pro
sibi sue Juratis decumpasse eadem traditioni se non contem
tando in supplementum Juris traditionis Jam Starostenski
Burgrabium Vicecq; ad eadem Bona conducisse per eundem
secundarium conductum Burgrabium agros avenas Vitici Sico
et Cicere a varijs Personis ex compascuis Costatis seminatos
percipi qua Authoritate et Potestate nullo precepto Supe
Patris Enevo Matre Joanne filio et filiabus Volente eiusq; M.
Podoski ad vota ejus traditisse per Supium vero Podoski Supra
scripta frumenta et memoriale modo collegisse et ad suam curia
convehere disposuisse Supranscriptos Cultores Jnseminationibus
orbasse et Volantes depauperasse, Prata etiam ultra Supranscrip
traditionem minuta restantia confalcastasse et per homines
cultos confalcastata absolute ad se accepisse S. Stanislaum
Rzehowski S. Joannis Rzehowski dicti Bronij Centen filium
S. Thecusie de Rzehowie Podoski proterea Virginem in Resiven
tia Curiali quo Pr Rzehowo Vezgudzy cum una tantum Ly Ma
riana dicta Banachowa reperibili eumq; M. Podoski ad hered
phonium in eodem supervenisse ad residentiam advenisse Supranscr
pd S. Magdalenam Rzehowska mihi mali Speranten verbis
in discretis tractasse citanten aliquas evemendam seu opposi
non

sui oppressionem cupiere conantem detinisse et hortatibus suis
eatum manu capisse et ad residentiam reverti se in residentia
nem pervenisse et obsangui[illegible]esse denig Labodiorum Bartholom
um subditum eiusd S. Petroski non tradidisse pro temporibus im pro
cessum non intantibus debitum sibi adimisse et ad mestandos
omnes Labores cepisse, Famulos vero aggrestes ex disparitione
suprascripti in suis agris aranter supervenendo in tempo
cum aratris ad suos proprios agros arare presumpsisse pro
bis quig sufficienter deductis violentys oppressionibus dis
gustibus in vitam S. de Kotzuskie voti Ill. Comitis suae
separatae machinationibus Inquisitionibus deductis Sanctis
si vero M. Podoski adimento statuit Jdeo quatenus ipse eiusd
do suam temeritatem ausus et progressus suos Curia in Castri
Plocen superiorem metu pro tra secunda post Sm Sacratissi
mi Corporis Christi Dni in anno presenti venturo in eccl quig
sessionem pro suis dementis Inceptantes repetitis per Duodecim
Septimana Continuet et expleat arbitrig in Curia in presentia Advo
Mathi Vadium Capitaneale Supter S. vero Magdalene S. Joan
nis Kuchowski Comite pro ejus in parte in persona ejus attentata
oppressione obsangui[illegible]latione Penam Duplicem quatuordecem
marcar Pod sub pena Bannis aica maonem fecisse Publi
canda solvat sua vero cognitis Decretis tam Ordinar quam
Coen Plocen Jntes S. de Kotzuskie eiusd voti Podoski Comitem se
parater et Suores ejus in primo Termino provocatos ab una et Ill Pod
ski Thesaurarium Raiguer Cessionum manitenere ac victoriam parte
ab altera protestor Judicio suo Condi praemmisse et presentiam
pro ut Schreda pro parte S. Joseph Kuchowski cepa per Decretum
Condi subjudicatis Sui Plocen exhibisse non sit defectuosa aut
Jniuriosa ad revisionem agros Prator in suprascriptis bonis
Omnibus Superius specificatis sibi se cum Parte actorea com
tulit qua revisione diligenter peracta et cum Decreto concludi
per Jdm Ore Plocen subjudicatus confrontata quoniam eadem
exhibitio post Sententia fata altius dictor Emerici Alexandri et Pauli
Kuchowskich ad S. Casimiri Kuchowski primevi S. de Kotzuskie
ad quos Podoski Maiti Patruum Germanor Sentiles debac hac
decesser sub jus adibitialiae eram actis Imbus Plocen in Sepra
tenia Certis post Omnem Exactionem in anno 1755 Per S. Nicolaum de
H actorius

De Kostenskie cum cab S. Casimiro Koskowski mariti mutuo sibi succe
gnitum non intrantium bonie clapses in Bonis Ryckarcie Gnaty
et Jamki pro re S. Josephi Fratris naturalis pro re vero S. Hyacin
Fratris naturalis minoris in eisdem Bonis certa Pars agrorum et prati
minutim in Aequationem Portionum bonorum S. Josepho Fratri
naturali majori exclusivam Pars agrorum et Prati Sexta totalis Sexa
bitudinis in Bonis Koskowo Bezuszky Prowarzenie et Sba
dzewo extant cum Decreto Condi adiecto Tertia vero Portio Bo
omnium ob. S Casimirum respiciens Jure admitalitio S. Hyacinthi
De Kostenskie primo Koskowska nunc Podolska a prima manu
scriptus signis in Bonis Koskowo Ryckarcie Gnaty seu Ra
gietha et Jamki pro re Domine admitalitatis non est relicta
verum Fratribus SS Josepho et Joanni Koskowskiebus stabiliter
applicata in recompensam cujus bonie Partes super Bonis
Koskowo Bezuszky Dzieduszyckie sub Jure admitalitatis cum
prato Decreto Condi subjudicatus Rocen cadentes eodem
nae patescunt Quarta vero Portio pro re Sorr Apolonie
Krzyzdalene et Catharine pro tunc Virginum nunc vero
Matrimonio Consortum Servitium quo cuique non exdotabuntur
cum Decreto Condi designata in Supplementum vero dicti
ctus prati in Bonis Koskowo Bezuszky Sexibus Sexabi
tonis Dzieduszyckie Vitalis Prowarzenie et Sbidzewo Bonis
Ryckarcie Gnaty et Jamki Sufficientiam Majorem Paterum
habentibus S Theresiae prata ad Longitudinem Standum ad Curtes
sex Sexorgibus ad Curtes quatuor Pascuis Liberis et exclusione Ar
borum ad Tonos tantisper ad extinctionem Juris admitalitatis Supra
memorato Decreto Condi proinde relatum est Judex Judex juxta
eadem in Schedis Revisione Standum esse Decreti tam in
Judicio Dni Rotae Reno quam extra mente communi Conde
scensionalibus in Fundo Bo omnibus superius in Compertatione
de actibus exarato uti cum Justitia conformiter probatis ac
in veniendo contravenisse eisdem M. Podolski Decreto Dni Bo
cen in Pecho Pena secunda pro Dni S. Michaelis in anno
1726to respecta non solutionis Duplicis Vasy Capitaneatus pro
expulsione ex Sortibus SS Theresiae Matris Joanni Filio et Sa
pro scriptis Bibliis in processum Nullam intrantibus per vero
eumdem M. Podolski virtute Processus super Solo S. Josepho Re
cum Solo obtenta et occupata pars de citorea admodum consen

statuit

Statuit, Quatenus pes tam Supracensp. vadium Duplex quam pro
contraventione vadium Simplex nec non in Substitutionem Condemna
tionis in Bonis satisfactionis Ceram actis Coram Roter Pra alla in Confirm
Post Immaculate Conceptionis Virginis in anno eod. circa Maiorem
Super eod. M. Podiali obtend Penam Quadruplicem Quatuordecem Rha
car Pod denij pro Evocatione Partes Actoree et Judicij ex Judicio
Fri Roter in causa pure Vexatoria ad Judicia Inhumanitatis Dom
Petronien Jolm de clementia sui Juet Injuriatus et Contumeliis
Juris Litigia non solum cum parte per verum alijs non solum
in Vindictate existen Retum et remotionibus quorum vadium Ca
pitale Duplex atq in nim calculi ex Scriptibus pretexta suae
traditionis meis cum specie in processu quoniam super solo S. Joseph
Rochonali obtento ad actores non processuales Divisione cessis ab
alia Decreti Condescensionalis in Ordine ex divisionis subsequent
nec non in nim Carentiae Labor a L. Bartholomeo in traditionem
non in tranle post traditionem sibi per nim ademptis et ad Labo
res coacto Summam Contyo Pod Pod ex Summa separatis
pro calculo vep
pro qualibet Omnis Summam Quinter florenos Pod ex moderam
re Judicij sui reduct ultrasq ad Primum Supracensp provenien
m et pro Primo et subnexte eod. circa ingressum in Curiam Co
ram actis esse Roter solvenes demandat Tribunalis
mus cuncs & de Rochonchie Podrola Consors separate compa
bet Custam Conscriptionum suos per eumd M. Podiali Ad
Judicatas et coram actis Coram Rovalien post Im Dnicale
tionis S. Joannis Baptistae in anno 1766mo facd spec
ficat Cum quoq Super Pretensiones in Vani specie Regestr
Recisive Consenpt ad Jolm Simon Conde de perrecto specificat
et per eumd M. Manitur Resivum Jam Abinculo Matri
monij separatus in parte divenditas in parte circa Vicle
tam traditionem compabulatas et omnes pro Communio Con
versas denij et super realitater Regestr Super res
mobiles Inventaria et Summas paratas facis od predictas
J. Casimiri Rochonali primeri Mundi derelictas in Bonis
Rochonno Roguezky die Vigesima Aprilis anno 1766to Con
scripti et actis Coram Roter Pra alla pd Dnicam Cantate
sub celebratione Judicii anno Presenti Inserti et pro tunc ut Ca
duabus Consuetum est non Comprobati pro fermon robore

Juris

Juris sui ad infrascripti dñi in Instanti cui ad dictum Mlis ad no
stras manes prestitit eam S. de Kozlowskie ubi nuptas Podolu
ni attendentes DD. Stanislai Praepositi Petri Sudowski Bur
gravii Bartholomei Matuiewski Viceregentis Emi Poce
Josephi et Joannis Provisorum et Joannis alte
rius Filij sui dicti Stanislai Kozlowskich tam super taxan
tionem quam aliis super valorem Damni sibi et Succes
soribus suis causati Regestro conscripto in Judicio suo pote
ris comprehensi nec non realitatem Regestro rerum Mobili
um Inventario summarie taxatae et solutis Suppellectilibus
Domesticis post Patris primum mariti derelictae qua compro
batione attenta demandat Jdem Quatenus M. actus
dictos Podolu summas in praescripta primam septuaginta
sex marcas pro contentionibus secundam Quer Medium
Extinguentes Actus agnita quinq. Florenos Pol pro proter
sionibus Regestro conscripto comprehendes per Jdem cum
moderatis in et pro Imo et sub nyre supra scriptis Ge
rum actis Cred Poce actoribus solvat et realitet enumerat
sita per citatum pena Quatuordecim marcar Pol Pole
cum Supra scriptis summis Judicii non per medium Pra
judicio solvenda qua ad actoratum ejusdem S. citi vero M Pod
lki separatim Actis Matris et DD. Joannis Filij et Stanis
ejus in primo thoro procreatos S. Mathiae Starzenski
Burgrabio Cred Poce pro Imo pro tendimis pro compertatu
ne cujus Actus acti officiose ex Instantia M Podolu
ni Bonis Stratis Kozlowo Bozuscy expedit. Instituatur
teneri eumdem S. Starzenski Actum suum pro cujus compertu
tione Citatus compertare censet dñi in Instanti et quoniam
compertare renuit Idco eumdem contravenisse sententiae
ad minus suspensa super eum decernenda contraventione ne
cessariam esse Jurisditionem per M. Podolu Matrem et suc
cessores ejus primi thori in eum finem utrum ne S. Starzenski
Burgrabius ad eam Bona Kozlowo tendere erat et actor
officium suum fundi erat et ne ne eligenit cui addictus Mlis
ad Rothianes super interruptionem Jesuum Instantanee con
sentiebat Jtes negatorias consenserunt et Jurisditiones sui
dicerunt ad lectionem quae Idem exposit quibus lectis
et intimatis quoniam eisdem Jurisditionibus probatus

Cum Starzenski ex instantia M. Podoski ad Pena Rotulos Regni
ibi convenisse Actum suum per Vocem Mis in attendenta
moderna Actus resultet ex quo nam exceptu nunquam super ad
ibus perdicto fundasse post fundatam sui Jurisdictionem non
attento Decreto lendi per Joh me Stoer subjudicatus in Cod
ne persacte edelissimis Sato aty Jure ad vitalitio S. Actui Ma
tis Servien ipsi remonstratis Instrumenta scilicet Mitcum —
avenam Licrem Pisum ex Sola Benepacter Elemosina im
pertata, nullatenus M. Podoski tradidisse vigore quor illegalis
actus eamen Mpsius supra scripti Instrumenta collegisse cum
Jpsum Actum ad acta Cren Stoer per obstatam non pervenisse
quo circa resolvendo suspensionem Judicij sui eumd Cum
Starzenski pro illegali suo Actu seni Penis non posse evade
re Sententiat licet quidem Jay S Starzenski pro sua illegaliter
fundata Jurisdictione et ex ea causato Mpsius Actui et sue
sequelibus Damno juste adjudicationem ab officio Burgrabi
atus pro merito se vindicet Jdm tamen super hanore ejus non
sequendo ut se in post in suo officio circumspectus gerere debeat
Jutum Castri Stoer pro Pena secunda pd Im Sanctor Petri et
Pauli Apl. in anno presenti Ingrediatur ejusq officio per
unam septimanam Continuet et expleat nec non in Egressu
de Jutri esse Actionibus presentem Statui vadium Capitaneale
simplex sub pena Bannis circa Maiorem famine ter quo
rum Solutionem vadij quam non secus nisi Curia Publi
canda solvere curet Quantum vero attinet Actoratum
M. Podoski Thesaurarij Racoviens de Kozlowskie Consorti
sue et Successoribus ejus expirno Thori procreatis ad officium
Cren Stoer ac si pro premissis respectu subordinationis in
oppressionem ejus S. Josephi Kozlowski Intentatur quoniam
am in eodem Judicio officij Cren Stoer ac utrius Partis Inqui
sitiones eductae fuisse allegantur prout Actu adhuc S.
Theresia de Kozlowskie Podoska nomine Successoris in eorum
Actionem sui in eodem Judicio officij Cren Stoer suam Inquisi
tionem eduxit et eductam reponit et ex eadem Judicatur effla
gitat M. Podoski Contumaciter se sistens licet suam ut

allegatur

ut allegatur eduxit tamen eam non compertat quoniam Exa
ctrix se ab obiecto expurgare quanto citius urget Jdeo
Judicium adhaerendo Justitiae ne moram in honore laeso
patiatur ad lectionem ejusq reposite Inquisitionis in emunda
tionem eductae se accinxit Sua lecta perpensa et bene tru
tinata quoniam recognitionibus Testium respectu subordi
nationis G. Josephi Koskowski Filij nec in minimo puncto
Incusatur verum plene emundatur non nisi defensio et
persuasio hanc violentiam attentantibus ex eadem Inqui
sitione manifeste elicitur Infinis quoq Podoski sui Infeli
cis casus ipse sibi causa extitisse palpatur Jdeo ab eadem
obiecta subordinatione in quopiam non deducta Exam
de Kozłowskie Podoska Separatam liberam facit et pro
nunciat Processumq si qui super eadem G. Podoska Separa
ta Conte ex parte laesivi Mariti in Judicio officij Crem
Plocen Intercessit Jdem sine poenis quoniam nullum Nego
tium probatur cassat Itaq discussa et resoluta eadem Cathe
goria G. Theressiae de Kozłowskie Matris G. Joannis Filij
et Filiar ejus suprascript cum M. Podoski Contumace in
eandem Intrante eandem M. vel nuptus Podoska separatam
Contem Matrem circa Jus advitaliciale super Portione ob G.
Casimiri Koskowski primaevi Mariti fortunae Immobilis
eidem Decreto supra allegato Condli ex mente Decreti Judi
cij Tris Plocen exclusa quam summis cum ob Marito
suo in vitu congregat in Regestroq post fata Mariti men
te legis Conscripto oblatuato et in praesenti Condescensione
comprobato specificat ubivis in locatione extantem ut
a quopiam ex Successoribus cum eadem priori marito procre
atis cum Injuria alior Successor privatim et clandestine
recipienda non distapidetur Eadem Ingenua Mater
Domina advitalicialis ex provisione recipienda modum
facilius habeat statum substantiae Partim per G. Josephum
Filium suum Natu majorem Partim per eandem laesivum Mari
tum suum nunc separatum ex occasione equor, boum, alio
rumq Inventarior fatis primaevi Mariti derelictor dispersionis
Subditor loco auctionis per Divenditionem Diminutionis
Restantium in Processu Contumaciali super praefat Filio suo Natu

natu majori obtento per eum manutenda cum evidente ju
ria et prejudicio aliorum Successor Presentis ejus non obno
xium sibi de velle tradi procuratos detenoratis conservan
di Inventario pro commodo Fundi acquirendi ad pristinum sta
tum deducendi et necessitates suas Alias et Alias suos
pro possibilitate providendi sub jure ad vitalitiale pro omni
securitate cadendam dispensit Jmodum Translationis Possessi
nis M. Podvski locum tenente Jn scriptis conti Dnee Anna
Licia et religiosis suentibus scilicet Joanni et Alias Filiabus
ex dictis Presentis super S. Josepho Fratre natu majori obtend
non subjectis cohabitantes et scriptos Sepd Successor illegaliter
magis per videndum Traditionem in circumspecte subscend Sepa
dentes ad scriptos binas S. Josepho per ipso Successato in Bonis
Ryehatice Jnaby exhibitas subsequende scripture suo Judicio
Consili tempus non sufficit Legalitasj alias condescensionum
in alijs Bonis requirentibus scriptis determinatas eandem
Dispositionem Possessionis M. Podvski determinando impedit
Deuenitur condescensio S. Petri Rudnicki Burgrabij Cra
Kocen seu alij cujusvis qui familiis condum potent ad eas
Bona Kozlowo Bezgusky et alia captato tempore censet cum
S. Burgrabius condemnandus et condescensionis cum M. Po
dvski in scriptis prefatis pro re S. Josephi Kozlowski non
attenta qua Traditione Parere ejus in alijs Portionibus
Divisione S. Kozlowski non esset in circumspecte subscripta
locabit et ex scriptis nunc per ipsum illegaliter Possessis
condescendere dispones sub pena Bonis in casu non
condescensionis Publicanda Postquam subscend super eos
M. Podvski condemnationem adquem in scriptis circumstan
tijs de Jure competit pro Jmpetrando Brachio Militari
cum circumscriptione Rebellis Jmpugnationis et subsequentes
remittet si vero de eisdem scriptis benevole condescendent
et se in Divisionis S. Josephi Kozlowski locarent et de Ko
zlowskie Kozlowska Matrem et Suprascripd Successores
in scriptis Divisione eis cessis in Possessione relinquet
ejus S. Burgrabij Decisioni Partes parere teneantur
subjacere superius apposito Decreto per quod Jnquisi
tiones autem in Castrensis resolutis lectis et examinatis
Decreti non iterandas denuo obsignillat in Cancellaria
Cra Procedi ad conservationem exhibendas demandat

quo finito

Huo interest Actoratum altus dicte S. Therezie de Kozlowskie mon
Kozlowska ads Podolia Comtes Separate matris et Succesor ejus
cum primevo marito ejus progenitor M. Bartholomeo Maro
micki Judicii et Vicecapneo Crem Steneri pro Imo quer Condmis
edocente Actha Relatione per Mtr Gnalem coram actis Crem
Plocen recognit pro extraditione guarundam rerum per M. Po
doski ad ipsum evectar prostitutar si quas respectu earumes
rerum pro quar extraditione Imo ut M. Maromicki cenven
tus ejs Decreto in Judicio offrij Crem Plocen immediate ante
Cmuer quer Condmis inter ipsum et M. Podoski prolat de
rebus eius evectis et per M. Podoski receptis liber pronunci
atus ex latis Jdem eandem S. de Kozlowskie vers secundi Pod
olia et primi Heri Suores ejus Incompetenter agere adm
uenit evidenq M. Maromicki Vicecapitaneo Steneri ob Im
petitionem Cor liber pronunciatis Pretensionem eandem con
respectu evectarum rerum per hunc M. Podoski denun
ad se recepd eximej Sumptu cujusdam Daimi ad Cathegoriam
S. Josephi Kozlowskie cum eor M. Podoski habiteq ejus Cath
matri et Sororibus ejus deindendam et Resolvendam rebus
quit Decisa et Resolute Cathegoria S. Therezie de Kozlowskie
primo Kozlowska ads Podolia Comtis Separate matris Joan
nis Filij et Soror ejus ad Resolutionem Cathegorie Im M. Po
sitricien et alior et Discussionem ejus antecedo Inscriptum
et Decreta quevis cum eisdem Imo Solicitricibus et alijs ad
Podoski similiter et alijs in Judicio offrij Crem Plocen Cuter
comperture mandat hinc in instanti et satisfaciendo Sententie
Protestationem Oblationem Dilationem Inquisitionis eidem
ac per eidem Inquisitionis Decretum Tenale in eod Judicio
offrij de acta ejus Tribo pd Dnicam Lectare Cuiusvis
in Anno 1777mo sub comperta non satisfactione in pueneto
Comperta nis ad inventa ad cognitionem ejusdem Decreti
Crem post Interposito per Imm Solicitricibus principaliter
cum Dno M. Podoski Thesaurario Recursum ad Judicia In
bunalitia Imi Petricovien appellationem et per Illus Jdem
offrij Crem admissam ex eod Judicio Inbunalitio Imi Petrico
nen ad Tribunal pd Kozlowsc Annum quer Condmis Pote
state Tribunalitia in eisq agitantes pro finali Decisione de
vend Ipsj suspensa Resolutione Decreti ejusdem Superius de acta
exarati eisq Imm Solicitricibus in actoratu sue cum M. Podoski
eorundam Inquisitionem reponere Jubet reposuerunt ad Lectionem
ut subsequi

cujus

cujus Jdem Conde se acinsit sua certa pesperna et per singula
Puncta bene Penderata quoniam horue Decretum manifeste Dispo
re et recognitionibus Testium eiuscardans inter ipse dedmitter
in Inquisitionibus esse, pretpetur Enginem nisar et violentiarum
ex Judibus de Penis Jezdrus pro tunc per M. Valentinum
Rolitnielli modo Semtario ad Jdem et Rndisimo Rolitnielli
suffraganeo Rocen tento per Jnuriam Pastoris ad Jumenta
Bd Rozlowa Rezuszely grauicies Bd Jezdrua attingentium
ventis per eumd M Pedrali ad forestam abactis et per tres
Dies in Bonis Rozlowa infrestatis ad Requisitionem M.
Rolitnielli emittere recusatis Mfieum quod Valentinum Ro
litnielli excogitando modum eli berationis suas eumd ejus M.
Pedrali in campis Jezdrien similiter ad forestam Jezdrien abegisse
sicq emissionem suum Jezdrien per M. Pedrali Requisi
M Rolitnielli ejus Rozlowien ex forestrasse exertam fuisse eumd
M. Valentinum Rolitnielli ex eod ramore non observata in
proxima Vicinitate accidentaliter per Jnventaria Dammorum
contingentium in Duellum M. Pedrali provocasse eumdem
M. Pedrali similiter M. Rolitnielli pro eod Duello ut tem
peraret binis vicibus expetiisse et cum certo numero pro
loco Duellandi designato comparuisse dicq in eod loco con
tentiones ex eisdq contentionibus convulnerationes subsecu
tas Mfieum Michaelem Rolitnielli Bona Jolejeuo ad mi
sionarios Clericos pertinentia Semtario modo tento pro de
fensione M Valentini Fratris sui Jnitatur de Engine ter
tat cum Fratre suo nisar nescientem cum certo suo numero
se graviter convulnerasse sicthabi vulnera infligisse et vi
cuis non sustulisse mortem Dinturnum vix non cum pen
culo vite ac non pertremas expensas in curationem valu
tas sue erogatas causasse M. vero Bonthean de Stawy
pienshi ejusq M. Michaelis Rolitnielli enter in minimo
respectu obiecte Colaphisationis supra scripte M. Pedrali eisq
recognitionibus Testium non redargutis supra scripti M.
Vice capitaneum loci Rosen loco Penalitates super eod M.
Pedrali Thesaurario Saiczien et ejus adherentibus Inqui
sitionibus eisq in suo Judicii edictis dignabter jocumpato
extendere super hom Rolitnielli fratribus et presertis
M. Michaele graviter convulnerato et cente ejus Jnocua

cum den

Sua Sententia Penalitate Personali subiect sessione Carcia
per quatuor Septimanas Mstrum Martinum Duplii vadio
centem Cumenali Simplii vadio Cunctos existisse ex inte
rese vers M. Stanislai Matuniesli Principm et Dijs Mtm.
Rolitniciuli in tuitu Suppositionis per eumq M. Podrosli
respectu in Domo ejus Deperditi Sentiarij alias Sabalierli
ese se per eumq M. Matuniesli clandestine Recepti post
vero Obsessum e domo ejus ad Parentes suos respectu in
Personam ejusq M. Matuniesli Imperitie et eorum vanij
Personis promulgate nullam penalitatem super M Podro
sli extendisse sicq suo ipso Decreto sue Innocentis
sensis Majorem Penalitatem extendisse pro obiecta vera
mala Suppositione respectu Sentiarij nullam penalita
tem decernisse nec eandem determinisse super M.tio autem
Podrosli et ejus adherentibus notanter eadq Inquisitione
Inculpatis minorem Penam scilicet Personali sessione Carcia
Spatio Trium Septimane Cumenali Simplii vadio Ca
pitaneali puninsse sicq suum Decretum contra omne
Jus et equum protulisse Judicio suo laudi inderitus
cia studendo Justitie et equitate retractata de inte
gro Sententia ejusq M. Vicecapitanei Loci Pueri eandq
Penalitatem super M.tio Rolitniciuli Quartum M. Michaele
minorus et maxime Innitato existentes super M Podrosli
prime Enigmis nisi motivo respectandas declarat. Innigen
gendo Quatenus ies M. Podrosli et complices Carcia
Stuen post expletam per dictum Septimanas ejusq natum
sessionem Carcium Pueri in una Septimana Ingredia
tur ejusq sessionem pro laudi commutatione M Micha
elis Rolitniciuli per quatuor Septimanas pro Imposita
vers Cathenia super M. Stanislao Matuniesli respectu
Sentiarij super distincte Familie vivo per spatium
trium Septimanarum ejusq post egressum de Carcia in quatuor
Septimanis ejusq natas Ingrediatur ejusq sessionem sine
Interrissione continuet et expleat nec non in egressu de
Carcia Penam M Michaeli Rolitniciuli Vadium Capitaneale
Duplex M. de Stanislaus Cunctos ejusq Personis Innocue
Vadium Capitaneale Simplex M.tio vers Stanislao Matuniesli

Rabinielis Penam duplicem quatuordecim marcar. Pod. sub
Pena Baonis circa maonem coram Jpso actis in casu contra
ventionis tam quo ad non ad sessionem Turnis quam non ad
exolutionem vadiorum et marcar faciendi Rubricanda solvat
et enumeret suibus nom. Michaele Rolitinielis et Cente
ejus liberis ab eius Penalitatibus pronunciatis compro
bet M. Michael Rolitinielis tedium rubricarum sibi imposit. vig. Jpr
positarum Rothisante Scti in actu contento Jstatuit M. Michael
Rolitinielis quo attento Juramento Jdem M. Podosli marcas
Sexaginta sex pro rubricibus in obductione coram actis Cen
Rocen Sabbatho in Vigilia Festi S. Mathei Apli in anno 1766
fuit per Jdem Jurium moderat. et pro pena secunda post Jm
Sanctor. Petri et Pauli Apl.or in anno quinquagesimo actis
actis Cen Rocen sub Pena Baonis circa maonem faciendi
Rubricanda actui solvere curet Mficium vero Rolitinielis
pro prima in duellum provocatione M. Podosli Lege vetitum
sine Penis non posse mittere sententiat Quatenus Jdem
Jurium Castri Rocen. et pro tra vel pd Jm S. Joannis Ba
ptistae in anno quinquagesimo ventura ingrediatur ejus sessionem
per dyas hebdomadas continuet et expleat Vadium Capitaneale simplex
in Rolitinielis vice Podosli vadium Capitaneale simplex Duplex sub Pena Baonis circa maonem in
casu contraventionis faciendi rubricanda solvat.
Mficius autem Podosli pro repetita binis vicibus M.
Valentini Rolitinielis in duellum provocatione et ex
actopeto in Penis Jpsorum ex mandato ejus per Cur
rulis exactione Jurium Castri Rocen. post expletas
primitivas sessiones in una septimana
sessionem Jurium sine Jntermissione per quatuor
Spatium septimanarum expleat in cuius defectu
Vadium capitaneale Duplex M. Valentino Rolitini
li solvendum precipit et demandat. Subsigere simi
li Pene Baonis circa maonem coram Jpso actis
Cen Rocen in casu contraventionis faciendi rubricanda
do Denig. et M. Promitelli Vice capitaneum Cen Rocen
pro eius sententia ultra sententiam Jnquisitionum in
favorem Partes productas Penas Redonales et Criminales
seu sibi ex eisdem binis vadijs simplex vadium M. Rolitini
li superius adiudicat detinuit.

et Crumenales Incurrisse sententiat decernendo Quatenus
pro ejusmodi Favorabili Judicato Turrim Castri Plocen
pro Feria secunda pt Fm Visitationis Gloriosissimae
Virginis Mariae in anno Pren ventura Ingrediatur
ejusq Sessionem de Clementia Judicij Sui per tres dies
expleat in egressuq de Turri Mm Rolitnickim Con
iugibus Videlicet Michaeli et Conti ejus Vadium
Capitaneale simplex idq sub Poena Baonis Coram
Actis Crem Plocen in Casu Contraventionis circa Ma
nifestationem faciendae Publicanda solvere Curet.
Actoratum vero G Theressiae de Kostowskie voti Vdi
Podoska noviter nunc modo pro Trno Pren Condnis
Nlibus Alberto et Rocho Koskowskim dictis Secu
bitom pro Laesione et aliar Ptensionum Institutum
in Comparitionem Decreti Tribunalitij Regni Petri
covien non Intrantium eumq actoratum Novi
ter formatum ad Jdm Trre Plocen Proprij Distri
ctus remittit Judicandum. Resolutis Suprascript
Cathegorijs quoniam Cathegoria G. Josephi Kosko
wski cum M. Podoski ob defectum Documentor
ex parte Ejusq G Josephi Koskowski Dziedzic ad
suam Cathegoriam necessarior non habentis Mfi
cus quoq Podoski Sciet circa Inscript actum et
Fundatam Jurisdictionem Pren fuerat Comparitio
nem tamen Inscribere recusaverat Contumax ex
tat sine quorum Documentor per eumq G Kosko
wski non Compertator Cathegoria eaq resolvi ne
quit Jdeo Jdm Condle tam in Pren Cathegoria
G Josephi Koskowski Dziedzic quam alijs ad eosdem
G Koskowski et Podoski formatis in praesenti Trno non
resolutis ac etiam in Cathegoria G. Fabiani Bezki per
Trnos Suprascriptis Koskowski et Podoski editos ad
Trnum Pren Condnis deventa actum Pren Condnis ad
Feriam secundam pt Fm Sanctor Omnium in Anno Pren
venturam cum toto effectu rigore et vigore Decreti Tribu
nalitij Rni Petricovien distulit et prorogavit prout
differt et prorogat Conservando Partibus Terminum

suo coram Judicio seu alio quoris Judice Tri sive officiali Crem in Decreto Tribunalitio specificatis designandi Condescensuris seu Condescensuro sine quavis ad citatione Comparendi peremptorium.

Josephus Kruszewski Notarius Dnis Zawiszensis Cnsi

Offm Praesens Crem Capit Plocens ad oblationem M. Theressiae de Kozłowskie ultimo voto Podoska Seperatae Contis Decrum Condle infrascrum in bonis infenis nominanae Inter Ples infra ~~mit~~ explananae per Iudm Trre Zawiszensis notariatus platum manuq eiusq Iudicij Subscrum reproducens ad acticanae actisq praesens ingrossanae Suscepit in tenore Sequens inserasq originale ejusq Decn Circa acta Relicta

In Cto Plocensi Sabbo intra Octavas Festi Sacratissimi Corporis Christi Dni Scilicet Die 27 mensis Maij Anno Ejusdem 1780mo

Decretum Condescensionis
in Fundo Bonorum Kurkowo Bogurzędy
ac aliorum ex mente Decreti Interna
lis Rmi Petricoviensis Inter Ill. de Korto
wski vote rel. Podoska separatim Con
sortis Zely et Tvarum intra Contend.
et in Podoski Contumaciter de Sententia
Cum facta Limitatione in Cathegoryis
non nullis exaratis nitus intro exaratis
non resolutis prolatis

1760

Actum in Fondo Bonorum Rycharcice Feria Sexta ante Festum Scapularis Gloriosissimæ Virginis Mariæ videlicet Die Decima Quarta Mensis Julij Anno Dñi Millesimo Septingentesimo Octuagesimo

Coram Gso Petro Pruss Rudowski Burgrabio Castrens Plocens in præsentia Gsorum Hiacenthi Nasiorowski et Martini Korytowski tum et aliorum plurimorum Nobilium ad actum præsentem congregatorum ~~tum~~ nunc Mnlis Rgni Glis Providi Laurentij Robakowicz de Kowalewo authentici et Jurati actu præsentem acclamantis et eidem adstantis.

Officium præsens Burgrabiale Castrens Plocens executoriale supra scriptum insistendo legibus Rgni de per agendis executionibus sancitis parendo quoq additioni a Magfico Josepho in Zakrzewo Zakrzewski Pocillatore Siepraensi Judice Castrens Plocens per expressum in se habitæ satisfaciendam Muneri Officij sui Burgrabialis ad exhibitionem pœnebanitionis in Cro Plocens Fra Sexta in vigilia Festi Nativitatis Sancti Joannis Baptistæ scilicet die vigesima tercia Mensis Junij Anno præsenti ex parte Gsi Bartholomei Rudowski

Super Gso Petro Cieszewski Bonorum Rycharci
hærede ratione Contraventionis Decreto Terrest
Ploens non solutionisq provisionis per quinq
a Centum computanda ab actu elocationis Gsæ
Ursulæ Cieszewska eius consortis a summa De
Milium Florenorum Polonicalium pro dot
disposita provenientis cina cum pœnalu
Septem marcarum Polonicalium in termi
satisfactorio circa factam Manifestationem ob
tæ et publicatæ ad Fundum præmissorum Bo
norum Rycharcice officiose Condescendit. ibidq
X Jurisdictionem suam Officiosam præcustoditæ pr
us pace et securitate publica Actibus Juridi
congrua pervocem expresi in actu Mnlis funda
vit. eidq partes ut suo coram compareant Offic
acclamare iniunxit ad cuius acclamationem
partibus et quidem Gso Bartholomeo Rudowski
Actorea parte iure vincente pnatiter Gso quoq Pe
tro Cieszewski citata iure victa parte pnatiter
comparentibus et secum iudicialiter contraver
tentibus tenari Gsum Bartholomeum Rudo
ski decere partem iure vincentem de legitime suffici
tiq obtento super parte iure victa processu man
dat idq in instanti. et quoniam filem Gsus Ru
dowski pars iure vincens reproductis coram Of
cio suo tam Decreto Terrestri Plocens in Bil
Fra sexta post Festum sancti Francisci Confe
ris proxima scilicet die Octava Mensis Octo
bris anno elabso Millesimo Septingentesimo
Septuagesimo Nono inter se partem iure vin
centem et Gsam Ursulam Cieszewska Conso

tem ab una

tem ab una et eundem Petrum Cieszewski partem
iure victam ab altera parte lato, quo mediante
in tuitu summae solutionis originalis Decem
Millium Florenorum Polonicalium Actaratus
Gsorum Rudowskich pro finali eius disiudica
tione ad terminum iniunctae ad Bona Ry
charcice Condescensionis subsequendamque praemissae
dispositionis resolutionem Judicium Terrestre Plo
cens remisit porro quatenus Gsus Petrus Cieszew
ski Bonorum Rycharcice possessor pars iure vi
cta ex vi assignatae dotis per parentem in praemis
sis Bonis provisionem per quinque ac tum compu
tando ab actu Collocationis Gsae Ursulae Cieszewska
partis iure vincentis Consortis a summa Decem
Milium Florenorum Polonicorum pro Dote disposita
ad Manus partis iure vincentis solvat cum pae
na luita septem Marcarum Polonicalium sen
tentiavit, quam supra de Actu exarata Banitio
nis Poenae in termino satisfactorio ex eodem De
creto incidenti obtenta et publicata de suffici
enti et plenarie perducto docet partem iure victam
processu vigoreque eorundem Decreti ac Banitionis Poe
nae ad executionem Bonorum Rycharcice conde
scendi in dilatam affectavit fortemque provisioni
ex praesentia et processui adiudicatis obnoxiam tra
dict dimitti expostulavit. quo circa Officium prae
sens Burgrabiale Castrensis Ploensis attenta eadem plena
ria partis iure victae seu Bonorum Rycharcice suf
ficienti convictione ad insistendoque expressis De
creto ac Banitionis Poenae ad traditionem in eis
dem Bonis peragendam se se conferre voluit. Sed
Gsus Petrus Cieszewski Pars Jure victa repro

ductio suo

ductis suo coram Officio documentis in primis Ma-
festatione in Bilsko in positione Actorum Terrestri-
um Ploens Feria 2da pride Festi Sancti Math.
Apostoli in Anno elapso 1779no ex parte sui
Contra Gsos Bartholomeum Rudowski et Ursulam
Cieszewska Conjuges socerum et sororem ne ad
solutionem Dotum et expeditionum Muliebrium
ac si praeiudiciosa parentali dispositione sororibus
eius demonstratorum adstringatur de nullita-
te et invaliditate eiusd testamenti in Rycharcia
die 23. Mensis Julij Anno Dni 1775.to pa-
rentalis divisorijq et schedarum nec non taxae
Bonorum in eadem dispositione ultimarum
expressorum ac si praeiudiciose subsecuti ac de
impossibili solutione summarum tam in vim
dotis quam expeditionis muliebris ultra valorem
et proportionem Bonorum ~~eorundem~~ summoq
cum damno indigitatarum facta tumquoq Decre-
to Terrestri Ploens in Bilsko Fra 2da
post Tstum sancti Michaelis Archangeli
proxima scilicet die 4ta Mensis Octobris
Anno itid elapso 1779. inter se ~~pro tunc acto-~~
~~rem~~ ab una et Gsum Joannem Cieszew-
ski fratrem suum germanum ab altera
parte in mutuis Actoratibus lato quo me-
diante suspensa legalitate divisionis testa-
mento specificatae Condescensio ad fun-
dum praesentium Bonorum in ordine Cassa-
tionis aut approbationis eiusdem testamenti
et aliarum circumstantiarum est assignata
Manifestatione quoq ex parte similiter sui con-

tra Mfcos

tra Mfcos Gabrielem Karwosiecki Judicem Joannem
Gumowski subjudicem et Josephum Ciołkowski Notari
um Terrestres Plocen ac si gravaminosos Judices
et Gsa Bartholomeum Rudowski atq Urseilam Cie
szewska conjuges partem adhaerentem de qua subsistentia
Decreti Terrestris Plocen vigore cuius obtenta
exquitur Condemnatio, ac se favorabiliter parti
ipsi autem praeiudiciose per hocce Judicium lati
facta idq in Cro Plocen Tra Quinta post Tsta
Solemnia Sacri pentecosten proxima scilicet
die 18. Mensis Maij anno Praesenti tumque
que edita pro Judicijs Tribunalitijs Regni Petrico
viensibus Contra praefatos Mfcos Judices ac si
gravaminosos et Gsos Rudowskie partem adhae
rentem pro relevatione expressi Decreti Ter
restris Plocen uti non expectata resolu
tione testamentariae Dispositionis cuius lega
litas priori est suspensa Decreto quasi mo
do in corroborationem questionatae et dispu
tabilis dispositionis solutionem provisionis
a summa Decem Milium Floren Polon
in vim dotis eadem Dispositione ac si ultra
existentiam substantiae assignata ex solis
Bonis Rycharcice iniungens prolati citatione per Mnlem
Rgni Glem Providum Casimirum Wawrzen
czak de Chomentowo authenticum et Juratum
in Cro Plocen Tra sexta in vigilia Tsti Nati
vitatis Sancte

sancti Joannis Baptistae Anno praesenti re
cognitae tumq. ad citatione pro termino
Condescensionis die 1ma Mensis Julij Anno praesen
ti agitatae necdum effectuatae more Palatina
tus Plocens. Contra Gsos ~~Lucam~~ Apoloniam
Gsae Lucae Cieslinki et Ursulam Gsi Barthe
lomei Rudowski Consortes Cieszewskie ex par
te sui pro Cassatione testamenti assignata
ne proeisdem dotis competentis tum sistendae
solutionem eorundem Dotum donec ex divisio
inter partes non subsequeretur edita per
Mnlem Glem Rgni Providum Casimirum
Wawrzeńcak de Homentowo authenticum
et juratum recognita in copia per Judici
um Condescensoriale subscripta ac deniq.
in eodem termino agitatae Condescensionis
Condemnationem ex parte sui super Gsis Jo
annis Cieszewski et Umienski in lucro Cas
tionis testamenti abtenta et publicata
ad actaq. Castrensia Plocens. Sabatho
post Festum Visitationis Gloriosissimae
Virginis Mariae anno praesenti
per oblatam porrecta tradicionem
hanc pro re partis Jure victae subsequen
dam impugnare studuit prout et impu
gnavit, et qui ~~ima~~ remissionem cause ad
Judicia Tribunalicia Rgni Petrioviensia
pro resolutione in ibidem eius concludit
expostulavitq. quoniam vero Officium

praesens

Burgrabiale Casrens Plocens in termino actus
praesentis non judicandi Decretaq quevis rele
vandi sed non nisi eadem attento processu
exequendi potestatem habere fatetur Decretaq de actu
exarato Terrestre Plocens in Bilsko prola
to finali. Solutio Summae Decem Milium
Florens Polonicalium Dotalis originalis
dispositione totius adnotata pro dote
consortis partis jure vincentis poterit Gsa Ursu
la de Cieszewskie assignata ad terminum
pro inserta necdum effectuata Condescensio
nis est rejecta provisio autem ab eadem
summa originali pro re partis jure vin
centis usq ad resolutionem Originalis
ceptae inter fratres in ordine Cassationis
aut approbationis testamenti causae
per partem jure victam ex possessione Bono
rum Rycharcice et participatione eorundem
ab actu locationis in Matrimonium Consor
tis jure vincentis quodamis exolvenda hoc
ce Decreto est Determinata, resolutio
autem consilij permanentis in univer
sali Declarata Varsaviae Die 22 mensis
Julij anno Dni 1777 emanata Manuq
Serenissimi Regis nostri Stanislai Augusti
feliciter nobis regnantis subscripta unam
Condemnationem post Decretum finale
etiamsi ab eodem decreto motio inter posita
tamen non admissa fuisset ut si non

contra expressam

contra expressam legem Anni 1775. titu
lo ustanowienie prowizyi y ubespieczenie
Kredytorów latam. et si de gravamine accu
satum obtentam et publicatam pro ~~finalem~~ plenaria
vult habere partis contravenientis aut dis
parentis convictione quocirca Officium pre
sens Burgrabiale Castrens Plocense supra
scriptum non intrando in cognitionem
causae per Judicium Terrestre Plocens fina
liter decisae ob expressasq rationes non
attentis supra conotatis documentis et
oppositionibus etiam terminis progra
vamine editis amputataq remissione uti
indebite per partem iure victam pro suc
cessis Tribunalitiis Rgni Petricoviensi
bus affectata iterata ad traditionem
bonorum prore partis iure vincentis
condescendere voluit verum quoniam
pars iure victa hanc rebelliter oppugna
vit executionem et sub sequendam tra
ditionem pro indo Officium Burgrabia
le ab actu praesenti tantis per supersedet
~~qui~~ nimo terminum peragendae executionis
ad tempus impetrandi per partem iure
vincentem Brahij Militaris distulit pro
rogavitq prout et differt prorogatq actus
sui vigore Petrus Phip Rudowski B C Plocens Officialis

Offm praesens Crem Capit Plocens ad oblationem Gsi Bartholomae
Lisowski Supersessionem ab actu Executoriali in Bonis infensis nom
nanae ~~Inter Partes~~ p Pte infra explanandae per Offm Burgrabiale Cre
Plocens factam manuq Eiusdem officij propria subscriptam reproducens
ad Acticanae Actiq Cpens ingrossandae suscepit in tenore sequens Prae
originale Eiusdem circa Acta praesens Relictum.
In Cro Plocens Idque sub Celebratione Judicioꝝ Sabbatho Ipso Die
Festi Sanctae Mariae Magdalenae Scilicet die 22 Mensis Julij Anno Dni 1782

Actum in Fondo Bonorum Karwowo Błażewice idq in Termino Condescensionis Partibus Designato, Feria Secunda, post Octavas Festi Sacratissimi Corporis Christi Domini, proxima Scilicet Die Quinta Mensis Junij, Anno Ejusdem 1700 In Praesentia G. G. ac Nobilium Mathei Lisowski, Mathiae Starczewski, Ejusdem nominis Goszczyński, Burgrabiorum Crenae Plocenae Joannis Goszczyński, Ambrozij Dłużniewski et aliorum plurimorum ad Actum praesentem Congregatorum nec non Mtis Rmi Gnalis Provisi Joannis Maychrowicz de Rostkowo authi et Jurati, actui praesentem adstantem et Eundem acclamantem

Officium Infrascriptum Burgrabiale Crenae Plocenae Condte Insistendo Decreto Crenae Plocenae Feria Secunda ante Festum Sancti Martini Pontificis Venerandi nempe Die Octava Mensis Novembris Anno Elapso Inter Gnum Benedictum Maliszewski actum abuna et Gnos Sigismundum Leonardum et Paulum Karwowskie ac alios Cit, parte ab altera Lato, Quomodo ante Decreto Condescensio ad Fondum praesentem Bonorum Karwowo Błażewice Gnosorum Mathei Krzywkowski et Thomae Kowalewski Burgrabiorum Crenae Plocenae Captato tempore est assignata Qui Gnosi Burgrabij unius absentia non obstante prosa de adventu Sui tempestive faciendae avisatione mutuo partium Sumptu Conducendi Condescensionem Comportationem Documentorum Injungent, ex Ejusdem Comportatis Summas quae et quantae apparuerint Levationem Determinabunt, Calculum Si Juste Debebitur excipient Inquisitiones Si necessitas postulaverit expedient, Juramenta pro Oportunitate Negotij praestandae praefigent, Bonificationem praetensionum quantum Cuj et aquo provenerit Demandabunt, rigore Decretorum Annectent partesq in Omnibus et Singulis praetensionibus ad Contenta partis actoreae Termini et Documentorum finaliter Decident, Disjudicabunt et moderabuntur, ac assophient Cujus vel quorum Decisioni partes utraeq parere et aquiescere ac Judicatum pati illo in Termino

Condnus

Condicionibus Super parte Contravenere publicanda Debebunt ac
tenebuntur, alias Decreto Evę Latum in Se experiere ex Requisitus
Stay, alterius, Pri Benedicti Maliszewski actis ad Supplicata Prima
Tarnowo Błażeuicze pysa per Literas missibiles tempestive fuerit am
Lisne prędcantay pnus Pewnżate Conymia, Circa actus ejusmodi Pere
ri Pobita Officio Condecundit Jurisdictionem Suam in premissa Supplex
nobilium et Alis in acta Contentor fundavit, Qua fundata Partes ad
Comparendum, Comparitionem Sui Coram Officio Jmzenbrez voci
ejusq Alis auclamare fecit quibus auclamatis et Quę Pri Benedicti
Maliszewski actis pntur Pris Sigismundo Leonardo et Paulo Tarnow
vskie fratribus uterue germanis Cttis, et Judicentibus pntur Pretis Pa
gondi olim Pri Alberti Tarnowski filia Pri Antonij Przezdzieckie Con
tum Theresia olim Pri Joannis Tarnowski filia Pnce vero Joannis
Starzenski Conte ituę Citatis per Pcum Leonardum Tarnowski Pri
Joannę Tschowski Judicem actis per P Benedictum Maliszewski Co
ram Officio pnq Comparentibus et Pcum admixtum Controvertes
Quarum partium Controversijs examinatis ex quibus Regulum Dein exp
pnis Pondris perayatur actus tenen partes atraxq Comperiare quos
Documenta ad Causam pnq Spectantia vdq Jmstanti et Juramen
Pris Benedictus Maliszewski Contractum Resignationum in Tarnow
Trojany Die Vigesima Nona Aprilis 1750 Anno Inter Pcum Adamum
Goszczynski olim Bartholomej filium ex olim Pre Constantio Tarnow
ska matrimonialiter progenitum abuna et Pcum Thomam Tschowski
olim Bartholomej cum olim Pre Joannis Tarnowska Similiq
pro creatum filium parte abattera Confecti, manibusq Contrahenq
et Amicor Subscriptum ingressi Cujus Donationem in Pro Pcuq
Pena Quinta pro Quatuor Sexta Duce Anno Jmtrus Quinquagesimo
Virginis Mariae Anno Evę et Inter Easq partes Super Portis Bon
num Trojany Subsecuti, tum quoq Similem Contractum Resignation
in Radolin Die Vigesima prima Junij 1760 Anno Inter Pcum
Josephum Romanowski olim Mathiej cum ob Pcę Evam Tarnowska
Partium Super Bonis Trojany et Błażeuicze post obitum Pcum Adam
Tarnowski

Karwowski Sumestnice naturali prowreatum filium abima, et ze
modernum actorem parte ab altera Gulk, Similiter Contrahentium
et amicorum Subscriptorum et alias Omnes Capitis Rzeczy anno quo Su
pra roborat nec non Donationem Ewig anno Inter Suprascriptas
partes Super Sortes in Bonis Trojany et Blazewice Sek et Gwerk
una cum Ducitatione de prezentato multis Sortium Earundem Sub
anno Eodemq actu m rem Sui fecit Dein Sortium Contractum
Similiter Resignationum Locale Die Decima Nona Mensis Maij
1772 anno Inter Spum Nicolaum Gozielki olim Alberti cum olim
Spa Catharina Karwowska prowreatum filium et naturalem ergo alios
post olim eundq Spum Adamum Karwowski Resultat vita Jonctum
Sortium Super Bonis Karwowo Trojany et Blazewice Libreweni ab
una atq ze ab Sortium earundq Quinquelitorum parte ab altera
Condita et alias Omnes Rzeczy eodq anno roborat vig Donationum
in eodq anno Coram Gulk actis in priznam Sui rewgnitis In Super
Quartum Contractum item Resignationum in Starezewo Die Decima
Septima Mensis Decembris 1777 Inter Spum Joannem Karwowski
olim Andreae filium ex una atq ze ab parte abaltera Subscript
virtute ejusd Contractus Donationem in Plonsko in Germanis Com
mombus Imbus Ina Quarta post Festa Solemnia Penteostes Sacri
in anno Subsequenti 1778 Super Sortes Bonor Trojany et Blazewi
ce in rem Sui azuzitk In Cujus fundamento Intromissionem In Cor
Rzeczy Ina Scata penultima Festa Sancti Pauli primi Eremitae anno quo
Supra per Nonnullos pro parte Sui rewgnitk Spum vum Szymonum
Dni Leonardum et Paulum Karwowscy Citati obligatorium manualem
in Prudzewo Die Decima Scata Mensis Junij 1719 anno Super
Sortes in Bonis Karwowo Blazewice cantenq in Summa Septuagin
ta Tynff per olim Spum Adamum Karwowski earundq Sortium Libre
dem Jure dator modernis acti Avunculum germanum Restituentis Jon
ctum olim Spo Christophoro Karwowski Invadiat post fatag olim Spi
Christophori Karwowski per olim Spam Catharinam Karwowska ejusdem Comor
et alias Omnes Rzeczy eodq anno quo Donatio deducendi roborat tum

Consortem relictam viduam matrem et filios in personam olim Gsi Ma-
thej Karwowski modernor Citatorum Parentis Scripto Similiter manuali
in Karwowo Krzywanice Dse Octava Mensis Septembris 1727 anno
pro Simili Summa Septuaginta Zynff Transfusas Suo in Judicio Com-
portarunt Gsus autem Maliszewski in Eadem Comportatione Documentorum
partis Citatae non persistit Imo Sufficientiorem ab Eadem Comportationem
praetendit id Circo Offm Pzens Injungit Quatenus pars Citata videlicet
Gnosi Karwowsky Citati Comportent Sufficientius Documenta Causam Pzen-
coincentia Instantanee et Quoniam loco Sufficientioris Comportationis Do-
cumentorum Jdem Citati ad Juramentum sese trahunt id circo Offm Pz
admissibilibus Jsdem ad Inventis Statuit Quatenus Partes utrique Compor-
bent in eam Jurti rotham prout Omnia et Singula ad Causam Pzen
Spectantia Comportarunt Documenta et nihil ex Eisdem in praejudicium
pars parti Celavit et addictur Mlis Judtis ad pronunciandam Jurti
rotham tandem Induxerunt Sibi partes abnuxum Juramenta Officium
Pzens Condte Suspensa Itaque Comportatorum Documentorum resolutione
ad revisionem Arcae et Camporum cum Partibus et Vicinis Situs loci
bene gnaris Sese Contulit Qua quidem peracta revisione Siquidem plus
ex Eadem Informari se, non valet proinde Necessariam esse Instantaneam In-
quisitionem in probationem Situs, earundem Sortium in Bonis Karwo-
wo Blazewice Obligatis arbitratur Decernendo Quatenus partes Conscri-
bant Interrogatoria Eademque Subscribant et Sibi abnuxum Communicent
idque Pzio Super Incorruptionem Testium, Pztanae Juramento Praestiterunt
tam Gsus Maliszewski actus quam Gsus Szyszmundus Karwowski Suo et
aliorum Secum in processum Intranae Citatorum nomine Testes Indu-
cant Inquisitionem Suam educant idque Instantanee Induxerunt et
Suas Inquisitionis eduxerunt ad Quarum Lectionem Resolvendo pri-
us Superius factam Suspensionem Documentorum Offm sese accin-
xit Quando quidem tam ex Eisdem Comportatis Documentis quam Edu-
ctis Inquisitionibus et matura deliberatione perpensis Elicitur Sorti-

Ductus

339

Dulas Mistowskie m Powiat Karwowo Ostrzeszowski existens per obitum Ejusdem Ramum Karwowski Suas Hereditates Scripto manuali m Powiat Opiens Die Decima Scala Junij 1719 Anno obitum Jac Christophori Karwowski m Summa Septuaginta Zlpff monetae pro tunc Parochus obligasse ac post fata Ejusdem obitum Jacobi Christophori Karwowski pro Ejusdem Catharinam Karwowska ipsius Conjugem relictam Viduam matrem et Felicis olim Jac Mathei Karwowski Citationum Parentis Jus Suum obligationum ad praefatas Sortes Sibi Servires in altefata Summa Septuaginta Zlpff per Scriptum manuale m Karwowo Existens die Octava Mensis Septembris 1727 Anno Cessisse et Cath Sortes Adamz in praesentiarum moderna Citatae vigore praemissae Cessionis post fatae olim Parentis ejusdem cataste circa quas Sortes et Agros Dulas Mistowskie metas distinguere ab alijs Agris per Citatos multis in locis disparasse et Sibi Agros adjunxisse Inquisitione tamen Sat decem lentur existentium Cominus Agros in Omnibus Finibus Campi existentium penes Portem Dulam Tabernensem Citationum Hereditariam pertinere Quos autem Benedictum Mabiszewski Vicinum et Joannem Zychowski Pagenses partem Citatam Terminis Suis ad Ostium Suum Convenisse et Cath Sortes vigore Resignationum Hereditatem [illegible] Probare Supra dicto actu coram cum Offerentia Solutionis Summae in quanam Eadem Sortes obligatae existerint Eximere pretendisse Decreto Ostium Judicis Actio his Supremus Specificatis Documentis Petiit Quatenus pars Citata Pecuniarum ex Citra realitatem Scripti Transactionalis ati post Dimissa Capita et de Lege praestitum est cumprobet in Eam Juramenti vitam mod Eadem Summa Septuaginta Zlpff in obligationem Portium dicti Mistowskie exposita Juste advolvere ipsis debetur et adstare Nihi Ostium Suum apparitor ad Pronunciandum Juramenti vitam, Petiit Suas Sacramentales Karwowski Suum et Fratrum Suum germanorum ac aliorum Citatorum nomine Quo attento Jure Decernit Forum Ostium Quatenus pars Actrix nempe Quis Benedictus Mabiszewski Summam Eandem Septuaginta Zlpff more Juramenti existam in et pro Praetium Jure

Festi Sanctorum Petri et Pauli Apostolorum in Anno praesenti Coram Officio et Actis Crenae Plocensis Sub Poena Banitionis In Casu Contraventionis Circa Manifestationem Ibidem faciendae Publicandae Gnis Sigismundo Leonardo et Paulo Karwowskiem ad manus Successoribus autem olim Gnorum Alberti et Francisci Karwowskich pro via Locatione portionum ex Suprascripta Summa Septuaginta Zynss ipsos Concernens Solvat et realiter enumeret Gnosi vero Karwowscy post Levationem Summae praetactae in triduo de praedictis Sortibus Mistowskie et agris Condescendant et Easdem Sortes in tanta existentia latitudinis et longitudinis prout ab antiquo extabant et protendebantur parti Actoreae in possessionem Dimittant Idque Sub Simili Rigore Poenae Banitionis Imprimis et proximis Judicijs extendendo, Quo vero Interest Inseminationis per partem actoream a parte Citata ex Ejusdem agris praetensas Siquidem tam ex Documentis quam Inquisitione Officio Suo de existentia illarum non Constat proinde partem actoream a parte Citta Easdem non posse praetendere Immo Salvam ex Ejusdem Sortibus Collectionem Earundem Inseminationum parti Citatae uti per Easdem Importatae praecustodit alias vero praetensionis ex fondo Earundem Sortium emicandae mutuis praetensionibus per utramque partes Compensandas Officium praesens esse vult ac Declarat Decreti praesentis vigore.

Thomas Kowalewski Burgrabius Crenae Plocensis Judex Commissarius

Officium praesens Crenae Capitis Plocensis ad oblationem Gnis Benedicti Maliszewski Decretum Condlle infrascriptum Bonis inferius nominandae Inmi Pastoris nitro Contentas praelatis ad celticandae altisque praesentis Ingrossandae suscepit in tenore talis Originale Ejusdem Decreti circa cata relictis Manuque Officij Burgrabialis Subscriptae reproducitur

340

In Crd^o Plocine Fra Scata ~~patricia~~ in Crastino Festi Sanctor^m Petri et Pauli aplorum scilicet Die 30 mensis Junij anno Dni^o 1280.

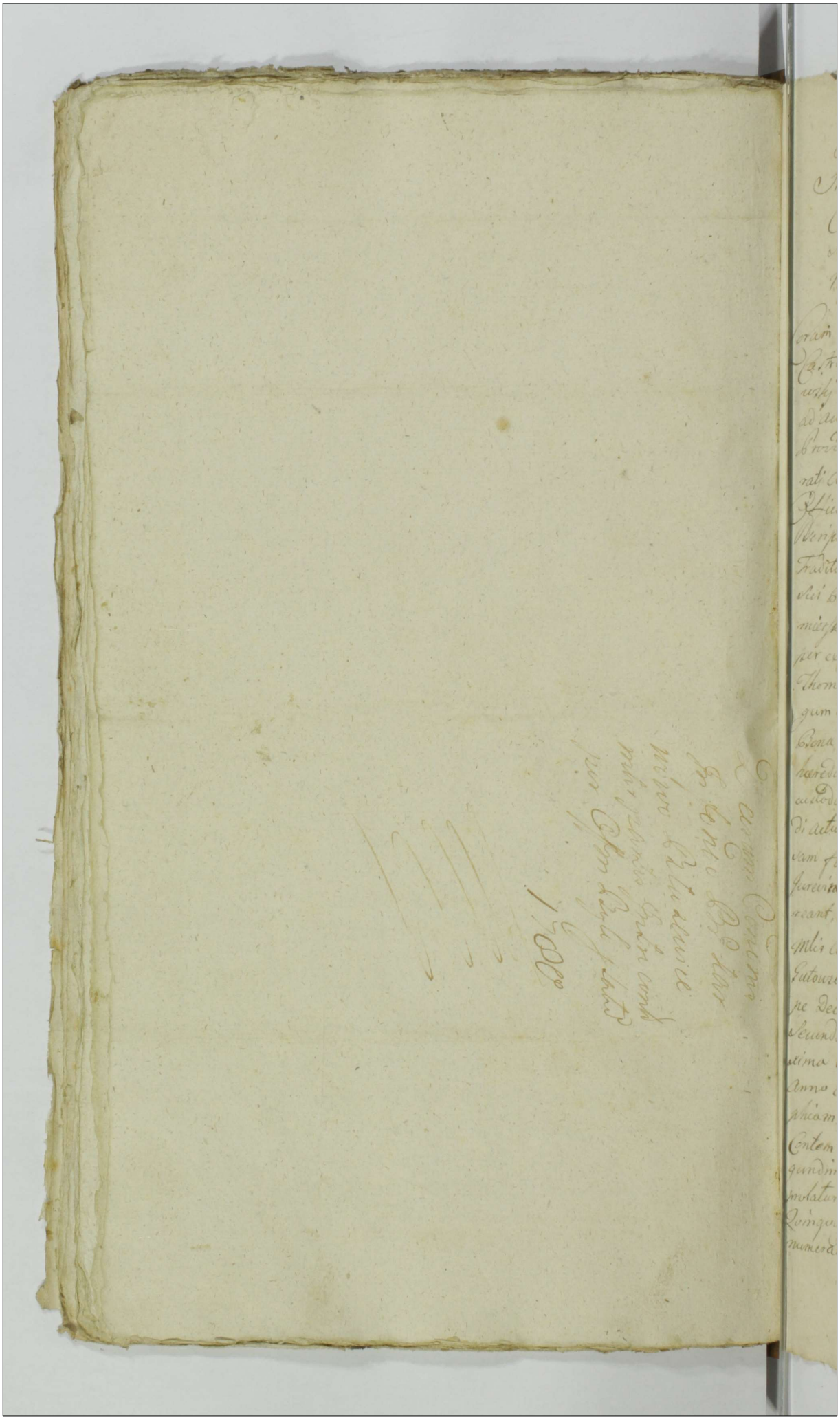

Actum in Bonis Ostrowy Sorteq DD Bogurschicz
Cll Jurecich hereditl Feriâ Quarta Ante Festum
Sanctae margarethae vxa videlicet Die Duodecima
Mensis Julij Anno Dni 1780.

Coram Generoso Bartholomeo Sutowski Burgrabio
Castren Plocens in Presentia nn. Antonij Zluche
wskj Petri Wawrowskj Stanislaj Sutowski aliorũ
ad actum presen Congregat nec non mlis Dni Prothi
Corradi Andreae Smuginskj de Zluchowo authens et Ju
rati Actũ presens adstans et Lundem Acclamare
Petitum hinc Burgrabiale Executoriale Supra-
Scriptum Insistendo Legibus Regni de Seragen
Traditionibus Sanitis satisfaciendo muneri Officij
sui Burgrabialis parendoq additioni a nn. Josephi Bro
mierski Vicecapitanei Plocens ad instantiã peragendo
per expressum habite, ex regestratione officiosa D.
Thomae Sutowskj et Hedvigis Bogurschi Judicem Compa
gum ad cum Suprascriptis nn. ac mlis in acta Contentũ ad
Bona Supraszra Ostrowy Sea Sortem DD. Bogurschich
hereditl Condescendit, et ibidem Condescendendo pro
cuiodita pacis et Securitate publica, circa Ejusmo
di actus Servari solita, Jurisditionem suam officio
sam fundavit, qua fundata partes utraq tam actorea
Jurecinalem, quã ctl Jurecich post suos Coram officio Compa
reant, Eiq mli adstante Acclamare mandavit, ad Cujus
mlis Acclamationem prter Comparentes prenominati D.
Sutowscy Conjuges actũ reproduxerunt, Documentanem
pe Decretum infrascr Bonor Ostrowy, Feriâ
Secunda in Vigilia festj Sancti Andreae Apostoli pri
ma videlicet Die Vigesima nona Mensis Novembris
Anno Elapso 1779. Interse actl et alios abinde, et DD Ba-
phiam Bzdowska et D. Adami Bogurskj Relictam
Contem Viduam matrem, Thomam Rosaliam et Cone-
gundim Filium et Filias Bogurskie ctl parte ab altera
prolatum, Quo mediante Salutis Summa Trecentorum
Quinquaginta Tymf quemlibet Tymf Insimta Octo grossis
numerando cum provisione ad alterum Tantum decreta

proveniens

ac pœnas unius pœne Suite Septem, et alterius Duplic
Quatuordecem marcar Colonę pro variatione per prtem
citatt Transactionum [illegible] et Injuncta, ac Condemnatione
in Castro Vocent Feria Sexta in Vigilia festi Nativitatis
Sancti Joannis Baptte Scilicet Die Vigesima Tertia M
sis Junij Anno presenę ex prte sui nempe Eorundem
uxorum Conjugum Comparentium Acta Jurcinenę Super
Liis Dd Bogurzlue ad Jurcovich ratione non Solutionis
pręinserte Summe Trecentor Ding vaginta Tyne
una cum pręsentione ob Eas ad alteram tantum Actorum
venięnę ac marcar Decr Supra de actu Exarati a dicti
cati, in Tmo Satisfactionis Circa mandatum facti obtent
et publicati, Vigore Cujus Dem, seu potius Condemna
tionis, petierunt ab Officio presenę Traditionem & missi
Sortis fieri et peragi pro portulatione annuendo ea
Conscriptionem Edificior agror et Exdificiorum Eorun
Jpsos Dd Bogurzlue ad, non denegandę, imo Eandem
exdificiorum benevole permittendo officium Nuncii
sese Contulit cujus Conscriptionis pretenus Jdem
Jpse Dnus Sequestrus Ejusmodi. Budynek wrzgięć z Drzew
kurthowego z Jzbą komorą Dobry, polerzuć iego Stephan
dabre, do Letorego. Drzwi pierwsze zprzodu do Sieni z Desek n
hakach y Zawiasach Żelaznych Zaręgięzem Skoblem z
sieni na boy Drzwi z Desek na Zawiasach y hakach Żela
żnych [illegible] powała nad Sienią z Dylow darty
kiemin cwiekii z Sieni nad Dach wyiść dziony na belkach
w stroyney głinę wylepiony dobry, z Sieni do Jzby Drzwi
stolarską robotą na Zawiasach y hakach Żelaznych
z Skamlią Żelazną, w tey Jzbie Okien dwa Szyby w Drzew
wiednym Oknie Szyby iedney brakuie od wschodu Stro
ny, w drugim na południe brakuie Szyb sześć nad Jzb
powała z Tarnie pięć shasli prostych, potowa wy bielony
wapnem od wierzchu, Kominek niski y figury z glin
Dobry tey Jzby do Komory Drzwi na Zawiasach y hak
Żelaznych z Tarnie z Zaręgięzem y Skoblem, nadstęp K
na pułap z Tarnie tey komory na boku do podwórza Dr
z Tarnie na Zawiasach y hakach Żelaznych z Zapora Dran
na Stodoły o Dwoch Klepiskach w Słupy y Dyle podzie
dnym półkryciem wrzdłuż przecet cztery oprócz Klepiskow
przecet dwa Słupy podstęp już Znacznie podgnity y przyu
pierzyuć Stare pokrany Znaczney potrzebuie, Środkiem
tey Stodoły murłat wpuste na [illegible] na Sochach Szegey
Stronny tey Stodoły Oprzeć ieden od południowey wskazuie
żadne Słupy Klepiskowe y etymże Klepiskiem wydzielaią

Spichrz owegiet zaystawą z Drzewa krathowego pod Typer obrabia
nego, przyczesi podwaliny podgnily poszycie naruszin stare zle
poprawy potrzebuie Znaliney, do ktorego z pod wystawy drzwi
z Tarcic stolarską robotą na Zawiasach y kabłach Zelaznych. z
z Zamkiem dobrym bez kluczy, ktory się znayduie uburzony
przytych Drzwiach Werzeciąz Zelazny, wtym Spichrzu podło
ga, tabre y komorka znayduie się, do ktorey drzwi stolarską
robotą na Zawiasach y kabłach Zelaznych Wrzeciązem Zela-
znym wtey komorce podłoga z Tarcic pułas wtym Spichrzu
z Tarcic mieysciem iednym Zły przez Zaukłanie, trzepy na Gor
zle, tego Spichrza klosne abicie kominy podaią się. Skopa
przytym Spichrzu wstupy y Dyle wprzesci pięc stupy podnie
podgnily y przyciesi, dyle niektore pozruchniały poszycie
stare mieysciami poprawy potrzebuie do ktorey to Skopy
od Spichrza ze Skrytu Drzwi podawyne spereczą nabiegunach
dwgie zboku do Stayni zdesek y trzecie podobnież do Chlewa,
wtey Skopie przedzowanie na staynią dla koni tey tedy Skopy
czyli Chlew przy stayni y chlewek maly ieszcze niepokryty
dla ~~koni~~ bydła chlewnego uzy dzieła się. Ogrod za stodołą
Lech sześć kapusty z roznym warzywem Zasiany zlego
ogroda od płota wtym położeniu co y Somsiedzkie stodoły uydzielny
Lech cztery złąka jakie się znayduie, Pole Jarzynne pod bysk
od Brodu od kurowa Drugiego Jary ieden Stay trzie Owsem Zasia
ny z łąkami naprzeciwko wytowach leżącemi między miedzami
gim mieysce Rosłow wtym samym położeniu Jarych trzy Stay trzie
wzdłuż Kamieniem Zasiana podobnież z łąkami między miedzami
jako wyrzey, Item Klucka czyli Dział od drogi do Willkowa Jdącey za
stow poczy naiący się aiągnący dalesz zasłoniem Jarych trzy
Stay Dwoie naiednym stała Jabłka, na drugim groch. Pole Ozimne
wtym samym położeniu pod Susłe. Dział Jarych trzy stay czwo
rogiem Zyto na czwartym Jęczmień, z łąką do Granicy Susłiey mię
dzy miedzami jako wyrzey. Item wtymze polu Dział jako y pierwszy
poczynaiący się to iest od drogi zostow do Willkowa Jdącey Jarych
cztery stay czworo, na trzygu Zyto na czwartym Jęczmień od łąki z łąk
łąką do Granicy, Susłiey, Item przeciw Jarych Dwie się Stay Dubie
między drogami ziednij od ostrow do Willkowa drugiey Lesnicą odwo
dzi lezącey, iedno stanie Jabłka drugie Tatarka Zasiane, między miedza
mi jako wyrzey. z tego przeciw Jarych pięc odewsi ostrow się dzielący
tem Dział za drogą tąż do kurowa będąca Jarych trzy stay czworo, pie
rzy naiący się odewsi kurowa aiągnący do drogi tey re Lesnicy, piąt
się stanie odewsi do drugiey ottogiem leży, trzecie zaś Tatarka Zasiane,
tego Działu stay Dwoie ~~odwsi~~ odewsi iedno ottogiem leżące drugie
gie Tatarka Zasiane przeciwka pindaie się. Item na kurowie przeciw
poprzi gnego Jary ieden ugone niepoderanego poczy naiący się od drogi kuro
Sciany, aiągnący się do Granicy wzgorzy rzadkiey, Item przeciw pola
ległego na ostrowach Dział Jarych Sześć stay Osmioro, wedle
poczy naiący się od drogu odewsi kurowa idącego, aiągnący się kupma
rzem ~~dwie~~ tego polewa Sześć Jarych trzy wedle ~~dwie~~ do uydzieła
się odewsi ostrow z Rzepnicą stanem iednym z natych trzech Jarych Zasiany
ktorey płody ugone stay iedno poderanego Znayduie się Tedy Grontu
pod tą opisku ogrobie z Zasiewami Ozimnemi jako y Jarymi Zbo-
żami.

Agrodami Ląkami Lasami Borami Chrustami wolnemi Pastwiskami
wolnym wygonem tak do Budynku Gontowey jako y do opatu wod Dam
Sadzawkami Młynkami pozytkami, Budownią pod dnie spisanemi
jako to Budynku Plebanskim wolne zostawuie ieg pomnie Pokanie dzie
dzicom dobrych komora y Gumienny Stodoły Spichrz Budynku Dom y Mieszkania Zbo
za akomora do Kończenia rzeczy zostawuie ieg, wolne stawe y niwe
bym Rzeszetem, y Stodoły spichrz Szopa jako wyrey Jmą Panskie
Lutoruskim matronom wskutkie przeniesienia y prowizyi etc
Summa Erygowaney w Prezydyum nach Dekretem przy Jego Krol
niney Mci wydziela y podaie, Scil Cyngwią pierwsze Dziesiątione
et Edificiorum Edificium agros Prata hortos Berras Sylvas
Erig Lub Lutoruskim actu Eadem Edificia agros cum Jntemi
nationibus tam hiemalibus qm vernalibus, agros magnos et pa
ter Berras Sylvas Prata, cum Lacu utilitatibus agris fructi
bus pertinentibus stagnis piscinis pascuis liberis in Summo Trecen
tor Lingwaginta Sygn ac pertinente ab Eadem ad alterum tantum re
creta, ac pieni prima Duplici quatuor decem Quinta septem ma
car polerg Decro Synodi actu Exarato adjudicat, ac in proces
ratione non Solutionis toties dicta Summe ac manan contravon
tionis Decro ex parte actr Jurecinerg obtenta et perducta super prte
Jurecinerg Lub prte actr in actualem possessionem traditor eam tradit pary
cam, possessionem ejg ad Exolutionem Summe originalis cum pacis
nibus ac mancis pacificationeng totius et integri proaperturis signo
et ad intromittendum Erig Dd Lutoruskie actr Jurecinerg in Gratus agros
cum Edificijs Traditum illum in actu contentum addixit et deputavit gri
milis per officium suum deputatus Lanczmitem actr Jurecinerg in pre
sentia Wtis in actu Contenton alta sua voce intromisit investiuit
Lanczmitem actr virtute possessionis Emissor agror et Edificior religiosi

343

I.GR.SR.

Actum Petricoviae in Judicijs Ordinarijs Generalibus Tribunalis Regni Feria Tertia Ante Festum Sancti Thomae Apostoli proxima Die videlicet Decima nona Decembris Anno Domini Millesimo Septingentesimo Octuagesimo.

Inter Generosos Stanislaum et Simonem Orzeszkowskie tum Mariannam de Orzeszkowskie Gsi Laurentij Smoszewski Contem Fratrem et Sororem Inter se Germanos Actores per Generosum Ludovicum Roguski Judicium praesens Ordinarium Gle Tribls Rni Petricoviens Licet Quiae Gsi Casimirus et Adamus Malewscy Fratres Citati praesenti in Termino Disparentadm tamen Summario Processu ut pote Condemnationibus Trinis una quae Feria Quinta pt Dominicam Oculi Quadragesimalem Anno millesimo Septingentesimo Quinquagesimo Quinto tum altera Feria Quarta Ante Tm Praesentationis Beatissimae virginis Mariae

Ac eoq

Anno eoq Tertia Deniq Sabbo pt Dm
Reminiscere Quadragesimalem Anno Mi
lesimo Septingentesimo Quinquagesimo
Sexto in Judicijs suis Anteactis ex Insta
tia Partis Actoreae Scilicet Gsor Orzeszkow
skich super Gsis Malewskie Fratribus
obtentis Jnq Gsi Malewscy plenarie Conv
cti esse probantur Ideo Contumacia eorum
non obstante Parti Actoreae negotium Indu
cere mandat In inductione Resolvendo
tionem a Decro Prae Plocenae Feria Secunda
post Fm Purificationis Gloriosissimae Virg
nis Mariae Ao Millesimo Septingentesimo
Quinquagesimo Quarto Inter hasce Partes
prolato per Successores Olim Gsi Adami Orze
skowski modernos Actores suum ad Judm
Interpositum et circa id Decrum admissar
tum Citationem Partis Actt pro melioratio
ne suprafati Decreti In Causa Convulner
tionis Olim Gsi Adami Orzeszkowski Actoris
Parentis eiusq manus Sinistrae absecationis
Inter easq partes emanati extendendisq supe

Gsis

Gsis Malewskie poenis contra eosq praesens
ad Judm editam et Coram Actis Crae Plocensibus
Die Decima Tertia mensis Octobris per Mlem Rm
Glem Providum Valentinum Łosiewicz de Dobrosie
lice Authen recognitam Decidendo Controversijs
ejusq exauditis Reponant Gsi Orzeszkowscy Inqui
sitiones in Judicio Crae Plocen ea in Causa eductas
et circa subsecutam a Decro motionem per id Judm
extraditas idq in instanti Censet et quoniam easq
Inquisitiones in praeallegatis Judicijs expeditas repo
suerunt proinde satisfecisse Sententiae Judicij sui eos
dem adinvenit Ulterioribusq Partes ejusq Contro
versijs Inductis et intellectis ad Lectionem prae
missarum Inquisitionum Condescendit Quibus
Lectis et per omnes Circumstantias perpensis
et examinatis signiae ex eisq suo in Judicio suffi
cienter Compertum est Gsum Adamum Malewski
extincto quodam Odio Contra Olim Gsum Ada
mum Orzeszkowski restitutionem Curruum
aliquot intercepti foeni ex Bonis suis Ble
dzewo Brum Miłobędzyn Possoni Gsi Malewski

subjectorum

subjectorum Contiguis in Antecequirentem
in post autem Causa Divinorum Oppidum
Siepre Ecclesiamq in ibiq Parochialem Die
Festivitatis eunq Olim Gnum Orzeszkowski
adventum cum Gno Casimiro Malewski
Fratre suo in Ecclesia preveniisse postque
Suprascn Olim Gni Adami Orzeszkowski ex
Ecclesia exitum excurrente Gno Idzikowski
ac retro Ecclesiam revertente factoq tacite
cum Gno Malewski Colloquio eosq Gnos Ma
lewskie Fratres cum alijs sibi associatis
ad statim de Ecclesia exivisse Domumq Fa
mati Alexandri Civis Sieprcenq dictos Gnos
Malewskie Idzikowski et alios irruisse
Ibiq Olim Gnum Adamum Orzeszkowski
repertum imprimis per Gnum Idzikowski
Colaphisatum, ac circa verbales rixas et lae
siones per Gnos Malewskie Fratres humi
prostratum Concussum ac in post manum
sinistram Olim Gni Orzeszkowski per eosq
Gnos Malewskie in scamnum extensam Gnum
Casimirum Malewski evaginata p Ejusdem

Olim

Olim Gsi Orzeszkowski Framea Atrociter Absecasse
visq spirantem humi Jacentem e vivis sufferri Co
nasse Gsum quoq Idzikowski ucceptis Olim Gsi Orzesz
kowski sclopetis ad eunq ex uno sclopeto explosisse hacq
explosione quandam Mulierem Gsi Adami Malew
ski Jaculo vulnerasse, Interimendumq Olim Gsum
Orzeszkowski promulgasse, variasq violentias et illi
citos ausus eosq Gsos Malewskie et Idzikowski
peragisse, hisq taliter commissis excessibus Succores
Olim Gsi Adami Orzeszkowski moderni Actores in
stituto conq Gsos Malewskie et alios pro Judicijs
Crę Plocenę Processu Decrum de anno et Actu supe
rius expunctum praevijs expeditis ab utraq Parte
Inquisitionibus prolatum poenalitatem super
Parte Sessionis Turris Octo Septimanarum et Sola
tionis Vadij simplicis extendens exportasse, reli
quos vero non comparentes circa hocce Decrum
Condemnatos extitisse, hoc autem subsecuto mo
tioneq per Succores Olim Gsi Orzeszkowski a
suprafato Decro interposita et per illud Judm ad
missa Causam praesentem suum ad Judm deventam
esse eosq Succores Olim Gsi Orzeszkowski Conde
mnaones Trinas altius de Actu exaratas super
Gsis Malewskie et Idzikowski in Judicijs suis an
teactis obtinuisse, Quocirca Attentis suprascriptis

Quoniam

Quoniam dictae violentiae in Persona Olim Gsi Ada
mi Orzeszkowski per Gsos Malewskie et Idzikow
ski peractae absecatioq manus Olim Gso Orzesz
kowski per Gsum Casimirum Malewski pre
meditate facta dictis Inquisitionibus sufficien
ter deductae esse probantur Is quoq progressus
Legibus Rni cuiq securitatem stabilientibus
Injuriam redolens non pro simplici Injuria
verum pro horribili scelere reputari valet pae
nalitas autem circa Decrum Crae Plocenae exte
sa commisso facto et praemissis attentis Coaequari
nequit Ideo Sententia Officij Crae Plocenae meliora
ta Gsos Casimirum et Adamum Malewskie Fr
tres absq severioribus poenis non posse evade
re sententiat Decernitq quatenus Gsi Malewscy
Turrim Castri Plocenae superiorem Feria Secun
da post Dominicam misericordiae in Ao futuro Mi
lesimo Septingentesimo Octuagesimo Primo incides
ingrediant ejusq Sessionem et quia Gsus Casimir
Malewski Spatio Duodecem Septimanarum Jam
vero Gsus Adamus Malewski per Decem Septiman
continuent et expleant, in egressu vero de Turri Gsus
Casimirus Malewski marcas Mille pole Jam
autem Gsus Adamus Malewski marcas Quinqen
tas pole quilibet in Trno egressus sui Coram Actis
Crae Plocenae Successoribus Olim Gsi Adami Orzeszkowski

sive Eorum

Sive eorum Spli Pltenti idq sub pœna Bannis tam quo ad sessionem Turris qm quo ad solutionem Marcarum in Casu Contraventionis in Trno cujuslibet egressus faciens et super quolibet seorsim publicans solvant et realiter enumerent Nihilominus in Sublevonem Trinarum Condemnaonum superius de Actu et Anno specificatarum super Gsis Malewskie in Judicio suo Anteacto obtentarum Solvant Jsie Gsi Malewscy Fratres pro qualibet Condemnaone per Vadium Capitaneale Simplex Successoribus Olim Gsi Adami Orzeszkowski sive eorum Plenipotenti in Trno et sub rigore suprascrio Judicio vero suo per medium ut pote vadium semiduplex idq sub seorsivo Rigore Pœnæ Bannis ex Regro pœnalium extendendo seu Successores Olim Gsi Adami Orzeszkowski illud vadium semiduplex pro Parte Judicij provenienc Intercedendo Gsos Malewskie sub eoe rigore pœnæ Bannis ex Regro Pœnalium irrogando exolvant Gsi vero Malewscy Fratres in Termino et sub Rigore superius appositis eisq Successoribus Olim Orzeszkowski restituant Inquisitiones autem suprascras Sigillo Judicij sui obsigillandas et in Cancellaria Trni Siradiensi manendas declarat Decreti præsentis vigore.

Joannes Nepomucenus Gotembowsky Nott Pres Palatt Jsq [illegible]

Karnicki Orzeszkowski

Legit Chrzanowski

Officium praesens Cranc. Capit. Plocens. ad Oblationem D.
f 326 f Simonis Orzeszkowski Decanum Tribunal. Rmi Petricov.
ens. ~~Sive qui extractum Autho extraditum~~ inter
se Offerens ac Alios abunes ex Ds Malewskie parte
ab altera plad. reducens ad Actuandum Actusque per
ingrossandum Suscepit in Tenore sequens (inserat) Originali
Epistolae sive extractum circa Acta relatum

In Cro Plocensi Pta Qda pt Dcam Judicia Quadlem ex
scilicet Die 2 Mensis Aprilis 40 Dni 1781

Inter Epos Orzeszkow
skie ac alios In Con:
tumaciam poenali
tatis

Decretum

Petricoviae

1786

92

Actum In Fundo Bonorum Krassewo Wlodki Sexfalki Feria Secunda post Festum Sancte Catharine Virginis et Martiris proxima Scilicet Die Vigesima Septima Mensis Novembris Anno Domini Millesimo Septingentesimo Octuagesimo In presentia Generosorum Domine Kowalewski Matthei Krzywkowski Joannis Rudnowski Burgrabiorum Castrensium Plocensium Francisci Smardzewski Antonij Myslinski Domicelli Matthei Kowalewski ac Aliorum plurimorum Nobilium ad Actum presentem Congregatorum Me non Mlis Regni Generalis Provisi Alberti Kosik de Villa Krassewo Podborne Authentici et Jurati ad Actum presentem Reclamandum Assumpti. et eundem Reclamantis

Officium intraserum Burgrabiale Castri Plocens Condescensionale in Virtute Decreti Castri Plocens De Actu ejus in Castro Plocens Feria 2da post Fm. Scapularis Beatissime Virginis Marie proxima Scilicet Die Decima Septima Mensis July Anno Dñi Inter Dnam Conequardam de Malurzinskie Obtm Dñi Valentini Krasnicowski Relictam Conthorem Ordinarium ab Una et Dnum Matthaeum Chiczewski Vtm ab Altera productaque mediante Decreto Condescensio Dñi Matthiae Starzewski et Hiacynthi Powidzki Burgg Castri Plocens ad prenominata Bona Krapsebo in Acta Contenta est adinventa eodemq Decreto decisum et sit Idem Dñi Burgg Ultimo Aprilis non obstante Captato Tempore previa tamen de adventu sui tempestiva faciendo Intimatione mutuo partium Sumptu Conducendi Condescensuri Comportationum Documentorum Causam Dñi civiliter per Summaria per Utrasq ptes Consera previo Juramento Super Malum Conscriptionem Summarior demandent, Vel demandet, Solutionem sive levationem Summar Cui et aquo provenerit In Jurgat, de ademptione Bonorum Injuriis, Damnis, Violentijs inquirat, inveniget, Inquisitiones expediat, Juramenta ubi necessitas exigerit exeipiat, Calculum si justo debebitur reddendum decidat, penas super quo intendent irrogat. Terminos prefigat, Rigores Decretor annectat, totamq hanc Causam termino Specificatam nihil in actum et irresolutum Relinquendo pro Justo et Equo finaliter Decidat, Dijudicet, ac moderetur, Cujus

vel

vel quor Decisiorn Partes Ubiq parere et acquiescere adjudicatum pati
sub Pena Banni Flo in Termino Condescensionis Super Vte Contra
veniente Publicanda debeant ac teneantur, alias Decro eidem pre
missa fusius inse cDiferente ex Requisitione orginalitr. Vtis
Actores Psã Conegundis de Maluczinskie Otd Pri Valentini Kra
snicwski Relicte Conti Vidue facta prius tempestiva per literas
Missibiles nempe ante unam hre dornadam denuntiatione inson
Damentog prorogationis Ejusd Actus De Data Ejus in Wirbica
Rumoclia Die Vigesima Secunda Mnis Novembris Anno Dnni
per Officium Suum facto et pro Die hodierna Determinato
Officioze cum Supra Scriptis Vltibus ac Mti in Actu Connotat.
Condescendit Jdemq Condescendendo Jurisdictionem Suam
Officiosam precitata prius pace et Securitate Publica
circa Actus Officiosos Servari Solita Legiq precauta fun
xit qua fondata Jurisdictione Partes ad Inscribendam Compa
rentionem Suo Coram Officio auclamare injunxit quo inte
rmino auclamatorio Partibus et quidem Psã Conegundis de
Maluczinskie Otd Pri Valentini Krasnicwski Relicta Conti
Vidua Actr Vltis Pro Matheo Chyzewski Otd Vltis Coram
Officio Dnni Condescensionali Comparente Officium Dnni Ju
Condescendente Exequendo Regulam Decti Vis cujus Dnis pra
gitur Actus teneri ante Omnia Satisfacere Decto impune
injuncte Addi quos voluerint et Negotium proponerent
idq instanti Mandat Requirente Si quidem in satisfa
ctionem Sententie Officij Sui Copiam Dicte ad Dnis pro
termino Dnni Condescendente Pnis Matheus Chyzewski
pte Vltis Pris Helena de Sokolnickie Otd Pri Michaelis Malcwe
lici Conti Relicte Vidue Sortium pro Bonis Krapcewo Vo
lki Sempalki Sitis Anteacta haredispe nec non Succombe
Otd Pri Floriani Cywcinski pro Revocatione a quacis in
stitute Pnã Conegundis Maluczinska Pr Mtem Vgni Dnm
Prowidum Albertum Wasik de Villa Krasczewo Vo Dbom
Authenc et Jurad Ad Bona Cywiny Pro Lra ante Fm Sti
Catharine Virgis et Martyris Ultimo Dnni more Pala
tinatus Dnni Proxime Edite Reponit Cumvero Idem Ac
Comparitionem nominibus Pnis presentia in Termino Dispa
rent proinde super ejus Dilatis Disparentibus in Juris Cont.

ventionis

ventionis Decro decernendarq Penar et hoc Respectu Evictionis ab impedimento Gsae Conegondis de Maluzinskie Ob Gsi Valentini Krasnicowski Relictae Contis Viduae Officium hocce Condemnationem Obtinere permittit adquam Publicandam Condemnationem Seu Penam Banitionis Mlm Judicio Assistene addidit et deputavit qui Mlis satisfaciendo deputationi Suae ab Officio Pene habitae eandem Penam Baonis modo quo supra Obtentam in atrio Stubae Judicialis ac in aliis locis Publicationis Solitis infrequentia plurimorum Varie Condicionis et Sexus hominum alta Sua praeconica et Sonorosa Voce proclamavit, Publicavit, et adnotitiam Omnium protunc Pene indubiam deduxit post quam publicatam memoratam penam Baonis Suum ad Officium ex loco Publicationis Rediens de eadem fecit Relationem Cum Comparentibus Vero Causa Pene ad Convictionem Disparentium suspenditur Judicanda Conservaturq Terminus Partibus Orginaliter Secum agentibus in primis et proximis Judiciis Castri Plocene sine quavis adcitatione in Ibidem Comparendi Paratus Peremptorius.

Mathias Antonius Starczewski Burgr Crenz Plocens

Officium praesens Cmd Capit Plocen ad Oblationem Inni Mathei Krasnicowski Condemnationem Infrascriptam in Termino Condescensionis in Bonis in fine nominandae agitatae super Parte Infraspecificata Obtentam et publicatam reproducens ad acticiones actisq Pone Ingressandum suscepit In tenore Seqvon / Inserat / Orignale ejusdem Condemnationis Circa acta relictam

In Castro Plocensi Idq Sub Celebratione Judiciorum F 3tia post Dm Oculi Qvadlem proxima Scilicet Die vigesima mensis martij anno Domini 1785

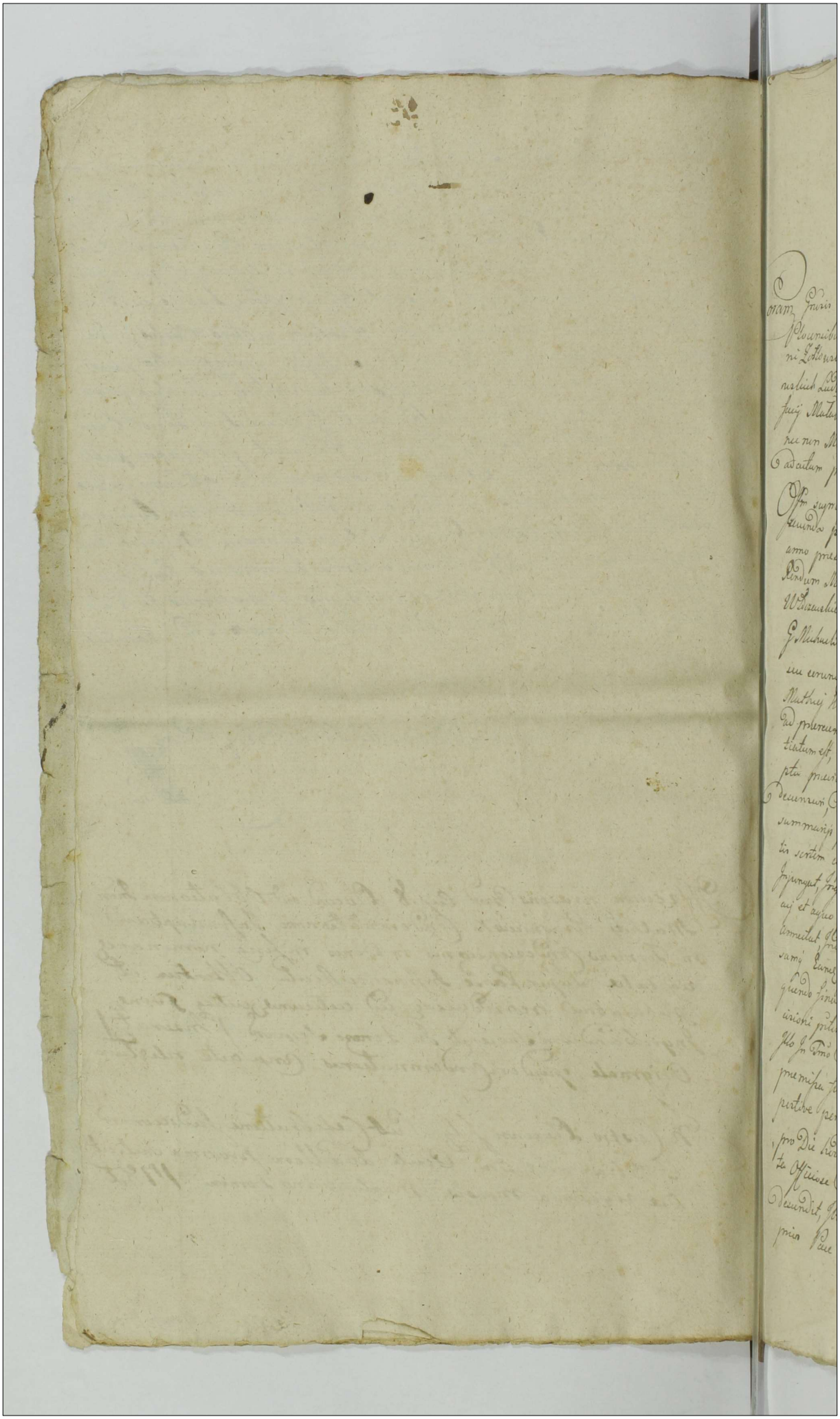

Datum In Fundo Bonorum Wdzerzewo Rgi In Termino Condescensionis partibus Designato Feria Quinta post Festum Sancti Luce Evangeliste proxima Scilicet Die Decimo Nona Mensis Octobris Anno Domini millesimo Septingentesimo Octuagesimo

Coram Judice Matheo Krzywkowski et Mathia Parzenski Burgrabijs Cong Ploanicibus In presentia Generosorum ac Nobilium Mathiej Lisowski Valentini Lesowski Burgrabiorum Cong Ploan Joachimi Alberti et Laurentij Wdzerzewskich Ludwici Machorzinski Juvoti Dzięgielewski Gabrielis Kowalkowski Benedicti Matuszki ac aliorum Plurimor Nobilium ad actum presens Congregatorum non Alias Pne Judicis Civilis Simonis Ayrias de Wdzerzewo authi et jurati ad actum presens acclamante assumpti et eumq acclamantis

Quo suprascriptum Burgr Cong Ploan Civilis In Virtute Diei Cong Ploan Feria Secunda post Dnicam Misericordie proxima scilicet Die Decima Mensis Aprilis anno presenti Inter Joannem Mathiam Patronum et Tutorem aty Petrum ad huc Pupillum Matrem Rndum Mathiam Cericum Valentinum Panielanum et Jacobum Silvestrum Wdzierzskie ab una, et Joannem Mariannum Gabrielis Kollenkowski Catharinam Gabrielis Nicholai Kowalewski, Agnetem Gabrielis Thomae Kalkowski Conjugem Wdzierzskie, seu eorumq maritis pro tali ab altera productis, Quo mediante Dein Judicio Joannis Mathiej Krzywkowski et Mathiae Parzenski Burgrabior Cong Ploaniensium ad presentem Bona Wdzerzewo Inscripta Contenta est assignata Legi Dein sententiatum est, ut pro Dno Burgr unius absentia non Obstante mutuo Petitionum pro Tribunali de adventu suo Tempestive facienq Denuntiationem, Conjunctq descensui, Comparitionem Documentorum Causam presens concernentium Partis summarie per pros Convenientis Communicand Demandet, Quibus Comparitis sertum cui Debebitur Edicitat, Calculum si opportunus videretur reddendum Injungat, Inquisitiones Juradicas Expediat, Juria Excipiat, Solutionem Summar cui et cuius provenerit prestandam Decidat, Tmos prefigat, Legitimos Dilationum admittat, indebitam revocat, Regulam antitionis Dein Indicti Executat, Cumsamq Eamq Justa Contenta Primum partis actr nihil Intentat et irrevocabile relinquendo Finaliter pro justo et equo Dijudicet, ac moderetur, cuius vel quor Decisioni pris utriq parere et acquiescere ac judicata Pati, sub pena Brnis Illo In Tmo Cindris super pti Contravenienti Publicanda, Aliis Dein eidem premissa Juxta in se enarranda et Requisitione itaq Partium utriusq facta Tempestive per Literas missibilis nempe ante unum septimanam Denuntiationem pro Die Revisionis Determinata ad prenominata Bona Wdzerzewo Inscripta Contenta Officiose Cum suprascriptis Nobilibus ac predicto Alio Inscripto Comparendo Condescendit, Illiusq Condescendendo Jurisdictionem suam Officiosam premissorum debita prius Fide et serenitate Publica circa cuius Officiosa servari solita Legi pre-

cauto

Racenta vere Nlis fundavit, quæ fundata Jurisdictione prtes ad Inscribendam Comparitionem suo Coram Officio audiamare mandavit, Quo in Tmo audiamalibo prtibus, et Quinq; JJ. Mathæo Patruo et Tutore atq; Penelli admodm Rendo. Mathia Curico Valentino Danielano et Jacobo Filiastris Wdezeuslie ob JJ Andreæ Wdezeuslii Filio et Nepotibus, adsit per eumq; JJ. Mathæum Wdezeuslii suvet suprazcon Quadrine pltis, et Jnesis Maria uxore JJ Filiis Nolanliouslii Catharinæ JJ Michaelis Nowazeuslii Conlibus, Wdezeuslie et eorum maritis et Quinq; Conlibus in apia manibus adsit et Jndicens pltis, JJ Agnete JJ Thomæ Pathiouslii Conte sua utriq; Conjugibus adsit et Jndicens per Jnesum Filiam Nolanliouslii, JJ Martino Wimmelli et Magdalena Nowallouslia Conjugibus et Quinq; Conte Jnapia manibus adsitis pltis, JJ Jacobo Dzigulenslii adsitis pltis, JJ Francisco Rogineli et Thedri gi de Justhouslie primi ob JJ Alberti Dzigulenslii secundi ad presens vota Jnes um Conjugibus cum Simplentibus quinq; ob JJ Alberti Dzigulenslii adsitis per eumq; JJ. Franciscum Rogineli suvet suprazcon adsitis pltis, Coram Officio presens Condti Comparens et secum Jnstis Controvertens Offm hanc Ex quendo Regulam Dum vi cujus presens peragitur actus Teneri prtes atrag satisfacere Dum Jn punitis Jnjunctæ adsitationis quas voluerint et quas rejo cium peperunt dq; in instanti Censet Tandem Quoniam in satisfactionem Sen tentiæ Officij sui Copiam editæ adsitationis Jnesi Mathæum Patruum et Tutorat Penelli admodum Reverendum Mathæjum Curicum Valentinum Danielanum et Jacobum Filiastri Wdezeuslii exprte sui Conjs Jnesis Martinum Wimmelli et Magdalenam de Nowa zeuslie Jnesum Conjs, Franciscum Rogineli atq; Simplens ob JJ. Alberti Dzigu zeuslii nuncupatum Jacobum Dzigulenslii pro Comparitione Documentor ad Cau sam presens spectanz per Mtum Rni Jnsulum Parochum Simonem aperiri Wdezeuslii authum et juratum, Feria secunda pt Fm S. Mathæi Apli pro Anno presenti ad Bona Wdezeuslii mere presens Plus Pourz Responsum adsi tati vero Comparitionem pltis Jnscripserunt, Proinde satisfuisse eamq; prtis Jn punitis Jnjunctæ adsitationis adinventa Albus In negotio Experimenta Jn Experimento ulteriorius eorumq; prtium Controversijs Coram Judice sum Productis Examinibus Offm presens Burgi Condti accingendo se regulæ Du cij presens nititur actus Statuit Quatenus prtes tam Originaliter eorum agere quam adsitati Competant Documenta ad Causam presens spectanz presentib; Consignandis Summarijs et sibi alterni cum Communicanda dq; Jn punc ti Signius Plus Principalitus eorum agens in vim satisfactionis Sententiæ Officij sui Documenta Causam presens enucleanz per summaria Conscripta et sibi Communicata Competant Cum autem in Comparitatis per se Docume tis utriq; prtis non perierint Jmo Sufficientiorem Comparitionem in ea abi rum prætendunt et firmiter urgent Quare Offm presens Burgi Condti Decernit Quatenus eadem prtes Sufficientiora Documenta Causam presens elucidantia Comparant tandem toto sufficientioris Comparitionis eadem

prtes

Pris ad Jurium se se Trahunt tum et aditati prout nulla Documenta ad Causam
presens spectantia habent, similiter ad Jurium se se Trahunt, Deo admisibilibus epis
ptibus tam Originaliter secum agens quam aditatis in eam Jurti Rothum et quia
ptibus Originaliter secum agens prout Omnia et singula Documenta ad Causam
presens spectantia Comperiarunt, nihil quidquam in prejudicium pars partis
Celeris aditatis vero prout nulla Documenta Causam modernam Evincentia
Pra se habent nec de existentia eorum sciunt Deo et Sancto JESU Christo Rg
sibi ipsi in premissis adjuvante et ad Dictum Alis Judicialis ad pronuntiandum
Jurti Rothum Prestiterunt hoc Jurta Rothis supra expressis per Offm suum
ipsi Deprompta tam Jnclus Matheus Wdzeuski Patronus actr suor Filiastro
rum suor Coactorum nne quam Jnclus Felix Kolankowski Citatus ctus suo et
aliorum Conctatus nne tum et Jnclus Martinus Wimmelki aditatus suor Contis
suae nne nec non Jnclus Franciscus Rogiuski suo ac Contis suae ctis Simpliciter
ob Jnclum Alberti Dzięgielewski nne Denique Jnclus Dzięgielewski suo pro in tempore
duo attento Jurto ptes Originaliter secum agens abstinere Comparitione ad
aditatis vero a Comparitione Documentorum pro Liberis Dilatis Jn negotio
vero Principali Ptibus Originaliter secum Discrepans Causam prosequi
Jubet Jn prosequendo ulteriores cure Ptium Controversijs prolixe facta
Offm presens Burgi Veneri Prim actis Dorese pritum Citatis de Competentia altera
tis et citandis Rg Jn Instanti Jubet et Quoniam ex Comparitis per ptes Summa
riatim Conscriptis et subscriptis Reperitur Genealogia Constat Nam Matthiam
Wdzeuski sortium Bonis Wdzeuso heredem Joannem et Paulum attestan
tibus Transactionibus et Quitz prima Donatione Coram actis Cring Rotarg Fa
Jn Cmo Festi Sanctissime et Individuae Trinitatis 1693 Anno per Nam Hieron
ymum Dzięgielewski Jn rem Nis Pauli Wdzeuski ob Matthiae Filij super sortem
Bonorum Wdzeuso Recognit, altera Inscriptione Obligat Coram epis actis
Cring Rotarg Fa Jn Cmo Festi Sanctorum Petr et Pauli Apstorum 1698 Anno
per Nm Paulum Wdzeuski ob Matthiae Filium Jn rem Nis Joannis Wdze
uski Fratris sui Germani super sortem seu agros Certis Jn Bonis Wdzeuso
sitis Summa Octingenta Florenor Polonicalis albae Argentae cum provent
Lunetis Recognit precario ipso Nis vero Laurentium Wdzeuski Jnclum
cum Nis Nis Stanislao et Andrea, a Joanne enatum Transactionibus authen
et Quitz prima Inscriptione Transactionalis Coram actis Cring Rotarg Feria
qta Jn Cmo Festi Sanctae Margarethae Virginis et Martyris 1706 Anno per
Nm Mariannam Wdzeuscka ob Matthiae Filiam ob vero Nis Pauli Wdze
uski Relictum Centum Florenum in rem Nis Laurentij et Mariannae Wdze
uskich et Quitz Laurentij Joannis Filij Mariannae vero ob Pauli Filiae
ex Fratribus nepoti et Neptidi suae, Nis Joannis Jmdzuski Centi super
sum mas primam Trecentenum Florenor Pol Jstd Nis Laurentio Wdzeuski
per ob Nis Sathonski super Bonis Ulmieniae Dublii epis Nis Wdzeuski
per ob Nis Catharinam Kurowska Inscripto, ac pst actis Cring Rotarg Feria
5ta Praetitarunt hoc Jurium genus ptes Rothis supra scris per Offm suum Jpsi Quintus
Deprompto

Feria Quarta p.t Octavas Festi Sanctissimi Corporis Xti Dñi anno ejusdem 1701 Coram nobis Joanne Rougnio, alias vero in Ravigi in Petitione actionum suo Judicio Feriata ante Fm S.tae Margaritae Virginis et Martyris 1725 Comparuit per N.V.P. Stanislaum et Nicolaum Fratres Inter se Germanos Wdzeczulicz de Joannis Filios ex una N. Laurentij Wdzeczulicz Fratris sui Germani superstitem ex altera primam Quadraginta Tyncf Pcs ex Summa Originali Actus agitata Tyrc per ob.t N. Paulum Wdzeczulicz ob.t N. Joannis Wdzeczulicz erga Parentem actu Civ.s Rotae Fz in Pno Festi SS.mi Petri et Pauli Apostolorum 1699 anno Jtiq modo Obligata super bonis Wdzeczuo seu potius agris Certis Stizz sitis in ejusd Alteram vero Quinquagintae Tyncf Pecuniarias per suprascriptum N. Paulum Wdzeczulicz predict.m ob.t Parentem actis ejusd Civ.s Rotae Fz in Pno Festi SS.mi Petri et Pauli Apostolorum 1699 anno Jtiq modo Obligata super area certa Dicta Filiorum in Bonis suprascripti Wdzeczuo Juxta Jmmixtis Rougnis prout supra, N. enim Paulum Wdzeczulicz, Joannem ed eorum Resignatione cautha Coram actis Civ.s Rotae Fz: ante Fm S.tae Mariae Magdalenes 1722do anno per eumd N. Joannem Wdzeczulicz ob.t Pauli Filium in Pno N. Laurentij Wdzeczulicz ob.t Joannis Filij Fratris sui Patruelis super sortes suas in D.o Wdzeczuo sitis Rougnis, prout supra, denique N. Laurentium, Nicolaum, Antonium et Evam Gnos Rougnelli Centum, prout supra, a Nicolao Modernus Citatis Centis prout supra, et Antonium sterilibus fatis Duobus supra, similiter et N. Stanislaum Wdzeczulicz a Joanne, prout supra Laurentij et Andreae Wdzeczulicz Fratrem Germanum Sterilibus fatis combustos, Nicolaum Andream Wdzeczulicz, Matthaeum ejusd et Valentinum pagus modernis actis prout supra, sat Lucide et eidentij Officio suo et Competentis Documentis cauthis et Reperita Genealogia, Valsjatus, Competentiarumq eaq pars actoris ad Subtantiam ob.t N. Patris Wdzeczulicz avi et proavi sui sufficienter probat, et Demonstrat, Primo de Competentibus actoribus et citatis ne Dilata vata prius Citata respondere et mox Directe Respondere mandat in Decursu Rupinsione Ultronibus pretium Controversijs Inductis Exundis Quando quidem ex Competentis Documentis supra de actibus exaratis Competitum est. N. Paulum Wdzeczulicz ob.t Matthiae Filium sortem actr. Hiacynthi Dzięcielskiego per Donationem Coram actis Civ.s Rotae Fz in Pno Querelar Fz in Pno Festi Sanctissimae et Individuae Trinitatis 1693 anno in Bonis Wdzeczuo sitis, servitam acquisisse, alteram vero sortem jure naturae ipsi p.t.v. Matthiam Wdzeczulicz ergo N. Joannem Wdzeczulicz respicere ad Patruos Possidisse, non nullis dein variis Creditoribus obligatis Documentis de sorte Paternali Obligasse et tubiter N. Joannis Wdzeczulicz Filio suo cessisse pars Fatis suis reliquisse in pars per eumd N. Joannem Wdzeczulicz ob.t Pauli Filium Resignationem Coram actis Civ.s Rotae Fz: ante Fm S.tae Mariae Magdalenes anno 1722 in Pno N. Laurentij Wdzeczulicz ob.t Joannis Filij super eadem sorte totas et integras nihil quidpiam ulti Exigendo et Reservando in Bonis Wdzeczuo sitis in Obligatione apud N. Vendrulli protune Existens Rougnisse per eumd autem N. Laurentium Wdzeczulicz Juxtaquaestionem Summam Quinquagintae Florenorum pro ad Quietationem autham una cum abrenuntiatione Coram actis Civ.s Rotae in Ravigi in Petitione eorum actorum loco Judicio Feriata ante Fm S.tae Margaritae Virginis et Martyris 1725 Anno per N. Mariannam Wdzeczulicz Filiam ejusd N. Mariannae Wdzeczulicz prout de Actionali mihi ex Matrimonio Inspecto Libris Unionis ino Lublin Jurisdict. Jtiq Summissum

352

Wdzenscha Ob Pauli Filium N. vero Joannis Bradielli protune ob egram Valetudinem adire acta non valing Consentiente N.N. Patricij et Andreae Wdzenskich Fratrum suor Patruelium In Primum ejusq N. Laurentij Wdzenskii de Summa Quinquaginta Florenorum Pol cuing N. Mariannam Wdzenscha Jnsim Dotis reputiene obligatorij In alijs bonis Locutenem Rawgnik ex Scribus a N. Joanne Wdzenskij Fratre expeditae N. Mariannae Wdzenskiej emicanq Penolisque et Warschepe, tum et alia Omnes Nempe Summas In Obligatione acquisitas sortium hereditatis ad Quietationem authum supra In Computo Edne Exemplum hic est In Quibus In Pertinentia arterum loco Judicior Primum Florenj Tenà sela ante Fm Sanctae Margarithae Virginis et Martyris Anno eidem per N.N. Patricium et Andream Fratres Inter se Germanos Wdzenskie ob Joannis Filios In rem et Primam N. Laurentij Wdzenskij Fratris sui Germani de Summis binis prima Quinquaginta Florenorum Pol ex Summa Octonali Octuaginta Florenorum per ob N. Paulum Wdzenskij ob Joannis Filium altima vero Quinquaginta Florenorum Pol similibus per Respective Scripta N. Paulum Wdzenskij modo obligatorio super agris suis hereditatis utriusq actis authis Rni Joannis Rawgnik exolvisse, Transferionisq super eisq Summas suprascriptas eisq N. Laurentium Wdzenskij sortium a N. Joanne Wdzenskij Integraliter acquisitis Juris queritorem, Luratum esse, Taliq methodo Substantiam a N. Joanne Wdzenskij ob Pauli Filio per eisq acquisitam Tum Dzięgielewszczyznam quam Wdzenszczyznam Ouipsius, et Possessionis tam ejusq sortis a N. Hiacyntho Dzięgielewski veritata Dzięgielewszczyzna acquisitam quam se jure naturae pars Parentis sui In se Devoluta pte tum et modernis acta respiciens uti exuno eodemq tempe prudens ad Fata suj Instituisse ac ex eisq usus fructus et proventus percepisse pt Fata autem suj eisq Substantiam Integralem N.P.N. Nicolao et Eva N. Rawgnikis Conti Skibniewskie, et per Consequens eisq N. Nicolaum Wdzenskij Caput Masculeum representantq Filiabus suis modernis Citatis Praesentibus, Quapropter Offm praesens Burgi Cmdi Cmdentia Productis Documentis Dominicis ac Fatinatis non tangendo Quidqm Sortem Dzięgielewszczyznae per ob N. Paulum Wdzenskij acquisitam et per N. Joannem Wdzenskij ejus Filium ob N. Laurentio Wdzenskij modernis Citatum Pertinente sortis suae hereditatis Paternae Wdzenszczyznae Resignationis exepta eisq sorte Quartam Portionum sortis Wdzenszczyznae Juxta Ex Documentis Supra In Computatione de actibus exarata Petij modernis ad Computum et Computandam Sententiat, et Declarat, et In Ordine prosequendum praemissorum ad Ediviszionem ejusq Quartae sortis Portionis Wdzenszczyznae cum pertinentiis ac eisdem Citatis Quorum bene gravis se se Offm hoc Burgi Cmdi Contulit Cujus Ediviszionis Polonico Idiomate Expressionem Tenor sequitur Ejusmodi. Od Nayprzod Siedlisko naszego Stoi Budowa Jrzno esse Idąc po czynnieyące się od Drogi przez nie Idąc Ciągnie się do Pola Drugie Siedlisko mieysze poczynaiące się odtyle samey Drogi Ciągnące się do Jeziora Trzecie Siedlisko mieysze wedley ogrody mierzy z Dwiema zawarty Dostaje się niniejszym Actorom Jebowy Panowi Wdzenskim to sus Siedlisko naszego Budowanie Stoi Pozwanym stoiące ma, w Pierwszym Polu Ozimym Pod Kumianki, Zagon.

przezny

poczynaiący się w dni Przechodzi przez Grzie nie czyli Dwoż z Pod sha do Dobrenia Dyna
Ciągnie się do Bom stey maiący Dwanarcie między miedzami Jtmy Panow Mit
Dworskich zidney a Jpana Tomasza Zotkowskiego zdrugiey Strony, z tychowany
ztego dzielnie się altowm Czwarta Część od Południa Zpod od Bom Jtem wtym
że Polu Pisa Jarych Dwa poczynaiące się ut supra Ciągnące się ut supra
między miedzami Jpana Tomasza Zotkowskiego zidney a Jtmy Panow Dzięgie
lewskich zdrugiey strony ztych Dzielnie się Zalicie Czwarta Część od Wschodu
słońca Zpod Lezy Osiemy Jedn. w Polu Jarzynym pod Dęby Jary Jedn
poczynaiący się od Dwoż do Trzebonia Idzący Ciągnie się przez Jesienice
Jako ryzey Zpod do Paniey Kamieńskiey ztego talicie Jtmy Panow altowm
Dzielnie się Część Czwarta od Południa terzie Jary między miedzami Miedzyrzec
kiem zidney a Jtmy Panow Wereszczakich zdrugiey strony z stąd Jtem Dwa Ja
rych Dwa poczynaiący się ut supra Ciągnie się ut supra między miedzami
Jtmy Panow Dzięgielewskich zobudwoch stron podobnie Czwarta Część Dzieli
się wtym że Polu Leżący Dwa poczynaiące się od Dwoż Kościelney Ciągnące
do Bolu między miedzami Jpana Tomasza Zotkowskiego zidney a Jpana Stu
dnickiego zdrugiey strony, w Polu Ugornym Pisa Jarych Dwa poczynaiące się od
Drzew Czyli Paniey Miedzinskiey ciągnie się do Paniey Kamieńskiey ryzey P
ey, zidney JPanow Dzięgielewskich a JPana Wawrzeńca Stupeckiego zdrugiey
strony ~~w Polu Ugornym Pisa Jarych Dwa~~ talicie Czwarta Część mnieyta altowm
Dzielnie się, Jtem wtymże Polu Na Przemiech Pisa Jarych Dwoż poczynaią
cie się od Drzew ciągnie się Na Poboszczeziskom, między miedzami Jtmy Panow
Miedzinskich zidney a Jtmy Panow Dzięgielewskich zdrugiey strony Cwar
ta Część Jako ryzey od Dzielna się, Jtem wtym że Polu Pierka poczynaią
cie się ut supra Ciągnące się ut supra między miedzami JPana Zotkowskie
go zidney a JPana Stupeckiego zdrugiey strony Jtem wtymże Polu Pisa Ja
rych Dwoż poczyna się od Wereszczaka Ciągnie się ut supra między mi
dzemi JPana Zotkowskiego zidney a Jtmy Panow Miedzinskich zdrugiey
strony Jtem Pisa Jarych Dwoż poczyna się od wereszczaka Ciągnie się do
Na Poboszczeziskom Ryzeyo Ciągnie się między miedzami Jtmy Panow
Dzięgielewskich zobudwoch stron Jtem Pisa Jary Jedn wsobie maiąca po
czynaią się od Lubinow Ciągnie się do Granicy Poboszczeskiey między mie
dzmi JPana Stupeckiego zidney a Jtmy Panow Wereszczakich zdrugiey strony
aż wirszym mieyscu nadstaie się altowm wyżey onym że ztego Pisary
Lezyn nadzielia się aczas zwyż wyrażonych Pisow Czwarta Część tak
wydziela się Postanowiono quod pervenit modo quo supra Eadivisionem esse certa
finite pulchra aequa Eadivisus ejus pro ~~exercitibus~~ Descriptionem eorum omnibus eo
rumdem fructibus pro omnibus commodo attinent et pertinere ampla hortis agris Pra
Campis Sylvis Bonis Rubetis nemoribus Descriptionem eorum Dzięgielewski Pan
gist et ad hoc mittens in mensibus certis ad Offm Bonis Sindic Deputatis ad
Alia Satisfactione Deputatorum sua ab officio Dawny habitis eunq Pana ad
Inscriptionem ibm gratia habitus Quam Verabilibus per Citata Commissarios

verte

Nempe PP Matheum Putnum et Petrum Rendum Matthiam Stericum Jacobum et Stanislaum Valentinum Wdzeruskie Liberum senatorem in Parentia Roboleum actu Grodn. Judicem Grodn. etiam ad hoc Scabi Palatinatus Deputatum delegavit de quo stetum ad Offm redeundo fuit Relatum Pte Nuncio nimirum Offm presens in ordine Recipiendi de tempore nunc in Deputationem Pte actu Dominica Calculi ad Enumerationem Pulveris cuiusque Quota de Enumeratione Quorum Officio suo exenumeratione Pulveris exquoque Pulvere Examinato hiemali Recipiendo per grossos Pex effluit Summa per omnia Triginta abacta Inbvate presentes Sexaginta octo Florenos Pol et Sex Grossos Prinde Offm presens Burgi Quorum statuit Quatenus quum Stati nempe PP Volumbouscy Kowalewscy et Pathousey premissam Summam Centum et sexaginta Octo Florenos Pol et Sex grossos Calculo juste provenientes Inet pro Fiz: pti Dni Nuncii unde - - -

Decretum Condmi
m. Domis Włoczewo
Lat.
1781.

Officium pcum Crenc Capit. Plocen ad Oblationem Gsi Pu
Kurowski Decrum Condle infrascrum inter
intro Contentas p Offm Burgrabiale Crenc Ploce
infra specificatt Officiose platt reproducentis a
acticandc actisq pcenc ingrossandc suscepit in
Tenore sequenti / Inseratur / Originale ejusde
Decreti circa acta Relictum.

In Cro Plocenc in Trnis Querelar et Officij Causar Judicijs Crenc Capi
Plocenc iusta iudlter Cadentian declaratt legitime die hodiern
Jnsidenc F2. pt Dm Misericordiae pcu nempe die 30. Mi
sis Aprilis Ad Dni 1781.

